



Danskernes Historie Online

Danske Slægtsforskeres Bibliotek

Dette værk er downloadet fra Danskernes Historie Online

Danskernes Historie Online er Danmarks største digitaliseringsprojekt af litteratur inden for emner som personalhistorie, lokalhistorie og slægtsforskning. Biblioteket hører under den almennyttige forening Danske Slægtsforskere. Vi bevarer vores fælles kulturarv, digitaliserer den og stiller den til rådighed for alle interesserede.

Støt vores arbejde – Bliv sponsor

Som sponsor i biblioteket opnår du en række fordele. Læs mere om fordele og sponsorat her: <https://slaegtsbibliotek.dk/sponsorat>

Ophavsret

Biblioteket indeholder værker både med og uden ophavsret. For værker, som er omfattet af ophavsret, må PDF-filen kun benyttes til personligt brug.

Links

Slægtsforskeres Bibliotek: <https://slaegtsbibliotek.dk>

Danske Slægtsforskere: <https://slaegt.dk>

Stamtavlen

RUBEN HENRIQUES



1771-1988

Stamtavlen
RUBEN HENRIQUES

Stamtavlen

RUBEN HENRIQUES

1771-1988

København 1989

Stamtavlen Ruben Henriques
1771-1988

Udgivet af
Otto R. Henriques og hustru
Elisa Henriques f. Bendix' Mindelegat

Skrift: Baskerville
Papir: 130 g Uno-matt
Tryk: Poul Kristensen Grafisk Virksomhed, Herning
Kongelig Hofleverandør

Redaktion: Hans Metzou
Tilrettelæggelse: Mia Okkels IDD

Illustrationerne i bogen stammer især
fra B16. C3. Gustav Henriques'
erindringsbog »Efterårsløv«
og fotosamlingen »Familiealbum«.
Disse bøger er stillet til rådighed
af B16. C3. D1. E1. Sven Okkels
og B16. C3. D2. E1. Frans Lichtenberg.
Desuden er der udlånt billeder
af B12. C1. D3. E2. F1. Lennart Fridericia
og B12. C1. D3. E2. F3. Merete Andersen
samt B17. C2. D3. E2. Kristian Hvidt.

ISBN 87-88742-42-3

Forord

For netop 40 år siden udsendte en familiekomité Jul. Margolinsky's »Stamtavlen Henriques 1725-1948«, et grundigt og omfattende værk, som siden er blevet slidt af den store familiekreds og mange slægtshistorisk interesserede. Bogen blev trykt i et for lille oplag og er siden blevet efterlyst af medlemmer i den stadig voksende familie. Skønt tider og sæder skifter hurtigt, synes det klart, at familiefølelsen fortsat vil bestå og trives i kommende generationer.

I denne erkendelse har en kreds af slægten Henriques derfor fundet tiden inde til at genoptage arbejdet med at holde rede på familietræets udvikling. Kredsen har bestået af vekselerer Henrik Henriques, vekselerer Leif Henriques, protokolsekretær Kristian Hvidt, arkitekt Finn Monies og journalist Merete Møller.

Udgangspunktet for Margolinsky's værk var grosserer Bendix Moses Henriques (Pinches Nasche, 1725-1807). Hans 9 børn dannede hovedinddelingen (A1.-A9.) i stamtavlen med hver indtil 7 generationer af efterkommere (B-H) gennem ca. 150 år. En komplet ajourføring efter 1949 af dette omfattende familietræ ville overstige komiteens kræfter.

Komiteen har derfor valgt dels at genoptrykke den store stamtavle fra 1949 uændret og dels at videreføre slægtstavlen for et af Pinches børn, Ruben Henriques (1771-1846) i den foreliggende bog. Udgangspunktet er altså nu A5, side 94-128 i 1949-stamtavlen. Systematikken i fortsættelsen er den samme som før med bogstaver efter generation og tal efter nummer i hver søskendeflok.

Oplysningerne om de sidste 40 års tilvækst til familien stammer fra de skemaer, der i slutningen af 1987 udsendtes. Arbejdet med at bearbejde og redigere det omfattende materiale er med stor dygtighed udført af genealogen, undervisningsinspektør Hans Metzon, hvem komiteen takker varmt for veludført dåd.

Et stort arbejde er lagt i at illustrere stamtavlen. Det er lykkedes at finde og gengive originale fotos af 16 af Rubens 18 børn og

gruppebilleder af deres familier igen. Dette såvel som bogens smukke lay-out skyldes en fin indsats fra grafisk tilrettelægger Mia Okkels. Komiteen skylder hende en varm tak. Ellinor Okkels, der har læst en grundig korrektur, og mange andre interesserede hjælpere takkes ligeledes hjerteligt.

Redaktionen er afsluttet i sommeren 1988. Senere familiebegivenheder er kun kommet med i den udstrækning de er indberettet til komiteen.

København, marts 1989

Fortegnelse over de 3 ældste generationer

A.	Ruben Henriques (gift 1. gang med Frederikke Rée, gift 2. gang med Jorika Melchior).	10
B1.	(ad 1.) Eva Henriques (gift med Aron Henriques).	12
	C1. Moritz Bernhard Henriques.	12
	C2. Fredericke Henriques.	12
	C3. Emilie Henriques.	12
	C4. Rachel Penina Henriques (gift med Moses Hartvig Cohen).	12
	C5. Benny Henriques.	12
B2.	Penina Henriques (gift med Isac Juda Wulff).	13
	C1. Clara Frederikke Wulff (gift med Martin Cohen).	13
B3.	Isac Ruben Henriques (gift med Adelaide Henriques).	14
	C1. Benny Isac Henriques (gift med Emilie Wagner).	14
	C2. Claudine (Dina) Henriques (gift med Nachman (Nikolaj) Kalkar).	19
	C3. Moritz Henriques.	23
	C4. Rosalie Henriques (gift med Julius Wagner).	23
	C5. Adolph Henriques.	24
	C6. Frederik Julius Henriques (gift med Marie Rix).	24
B4.	Malche Amalie (Maly) Henriques.	25
B5.	Meyer Ruben Henriques.	25
B6.	(ad 2.) Sofie Henriques (gift med Heyman Israel Drucker).	26
	C1. Robert Drucker (gift med Pauline Frederikke Jacobson).	26
	C2. Betty Drucker (gift med Karl Johan Warburg).	30
B7.	Sille Henriques.	32
B8.	Rachel Henriques.	32

B9. Benny Ruben Henriques.	32
B10. Salomon (Sally) Ruben Henriques (gift med Rose Jacobsen).	33
C1. Jorikka Henriques (gift med Carl Christian Emil Becker).	34
B11. Moses (Moritz) Ruben Henriques (gift med Jeanna Fürstenberg).	35
C1. Ruben Carl Henriques (gift med Birgitte Fraenckel).	35
C2. Axel Otto Henriques (gift med Frederikke Adelheid Meyer).	40
C3. Ernst Benny Henriques (gift med Elna Vilhelmine Aagaard).	43
B12. Esther Henriques (gift med Aron (Adolf) Fraenckel).	44
C1. Emma Fraenckel (gift med Julius Ludvig Fridericia).	44
C2. Sophie Nathalia Fraenckel (gift med Frederik Adolph Trier).	48
C3. Robert Adolph Fraenckel (gift med Julie Galathea Levin).	58
C4. Minna Fraenckel (gift med Herman Meyer).	63
B13. Nathan Ruben Henriques.	73
B14. Samuel Ruben Henriques.	73
B15. Dorothea (Dorthe) Henriques (gift med Moritz Gerson Melchior).	74
C1. William Gerson Melchior.	74
C2. Johanne Melchior (gift med Israel Bernhard Melchior).	74
C3. Louise Melchior.	74
C4. Harriet Melchior.	74
C5. Anna Alvida Melchior.	74
C6. Carl Henriques Melchior (gift med Clara Raphael).	74
C7. Emil William Moritz Melchior.	76
C8. Thea Joricka Birgitte Melchior.	76

B16. Aron Ruben Henriques (gift med Fanny Fürstenberg).	77
C1. Otto Ruben Henriques (gift med Elisa Bendix).	77
C2. Ellen Pauline Henriques (gift med Carl Julius Salomonsen).	89
C3. Gustav Aron Henriques (gift med Mary Alice Abrahamson).	93
C4. Carl Fürstenberg Henriques.	95
C5. Albert Ludvig Henriques (gift med Agnes Sara Bendix).	95
C6. Valdemar Henriques (gift med Carrie Amalia Bing).	102
C7. Alida Henriques (gift med Moritz Vilhelm Heyman).	105
C8. Ebba Charlotte Henriques.	108
C9. Hilma Henriques.	108
B17. Marcus (Martin) Ruben Henriques (gift med Therese Abrahamson).	109
C1. Anna Henriques.	109
C2. Fernanda Henriques (gift med Georg Hänflein).	109
C3. Robert Henriques.	112
C4. Edmond Simon Henriques (gift med Ebba Holm).	112
C5. Marie Henriques.	117
B18. Simon Ruben Henriques (gift med Emma Meyerson).	119
C1. Robert Henriques (gift med Anna Stuttgarter).	119
C2. William Henriques.	119
C3. Agnes Henriques.	119



Ruben Henriques

- A. **Ruben Henriques**, vekselerer i Kbh., grundlagde 1801 vekselererfirmaet R. Henriques jr., f. 1771 i Kbh., d. 22.1.1846 i Kbh., gift 1. gang 24.3.1797 i Kbh. med **Frederikke (Fradl) Rée** (d. af Isac Jacob Rée), f. 1775 i Kbh., d. 24.2.1810 i Kbh. Hun havde tidligere været gift og var skilt fra Gabriel Benjamin Cohen i Altona. Gift 2. gang 12.5.1811 i Kbh. med Jeruchim (*Jorika*) **Melchior** (d. af grosserer i Kbh. Moses Melchior og Rachel Zippora, f. Rossbach), f. 1784 i Kbh., d. 19.7.1857 i Kbh.

Tvillingerne B7. Sille og B8. Rachel døde som 1 år og er ikke portrætteret.

B1. Eva

B15. Dorthe

B4. Maly



B9. Benny

B2. Penina

B6. Sofie

B12. Esther



B13. Nathan

B16. Aron

Jorika f. Melchior

B5. Meyer

B3. Isac

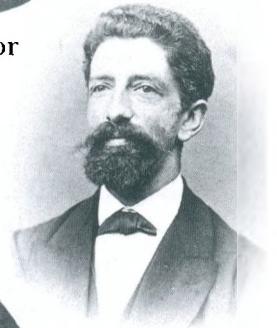

B18. Simon

B10. Sally



B14. Samuel

B11. Moritz

B17. Martin

A. B1.



B1. Eva gift Henriques



C4. Rachel

- B1. (ad 1.) **Eva Henriques**, f. 1798 i Gøteborg d. 7.9.1882 i Kbh., gift 18.12.1822 i Kbh. med **Aron Henriques** (s. af silke- og klædekræmmer i Kbh. Moses Ruben Henriques og Rachel, f. Henriques), silke- og klædehandler i Kbh., bibliotekar, f. 20.8.1795 i Marstrand, d. 22.2.1856 i Kbh.
- C1. **Moritz Bernhard Henriques**, f. 11.10.1823 i Kbh., d. i Australien.
- C2. **Fredericke Henriques**, f. 16.1.1825 i Kbh., d. 23.3.1826 i Kbh.
- C3. **Emilie Henriques**, klasselotterikollektrice, f. 27.12.1825 i Kbh., d. 4.12.1898 i Kbh.
- C4. **Rachel Penina Henriques**, f. 18.2.1828 i Kbh., d. 6.2.1881 i Kbh., gift med **Moses Hartvig Cohen** (s. af møbelhandler Hartvig Moses Cohen og Bolette, f. Eibeschutz), vekselerer i Kbh., fa.: Cohen & Lamm, f. 6.3.1827 i Kbh., d. 18.5.1903 i Kbh.
- C5. **Benny Henriques**, duehandler i Kbh., f. 17.4.1829 i Kbh., d. 31.3.1876 i Kbh.



B2. Penina gift Wulff

- B2. *Penina Henriques*, f. 1800 i Göteborg, d. 14.7.1861 i Kbh., gift 19.11.1840 i Kbh. med *Isac Juda Wulff* (s. af bogholder Juda Wulff og Sara, f. Isak), købmand i Kbh., f. 1791, d. 24.3.1855.
- C1. *Clara Frederikke Wulff*, f. 25.1.1842 i Kbh., d. 12.3.1926 i Kbh., gift med *Martin Cohen* (s. af købmand Meyer Cohen og Charlotte f. Philipson), vekselerer i Kbh., f. 25.11.1838 i Aalborg, d. 10.10.1914 i Kbh.
- D1. *Nina Charlotte Cohen*, f. 22.7.1879 i Kbh., d. 21.5.1949 på Frederiksberg, gift 22.11.1900 i Kbh. med *Nicolaj Nathan Abrahamsen* (s. af manufakturhandler Josef Abrahamsen og Henriette, f. Kalckar), grosserer i Kbh., f. 14.6.1876 i Kbh., d. 12.10.1920 i Kbh.
- E1. *Povl Josef Abrahamsen*, landmand i Australien, f. 12.9.1901 i Kbh., d. 13.3.1976 i Kbh.
- E2. *Edith Abrahamsen*, translatrice, f. 19.5.1905 i Kbh. d. 24.1.1973 i Kbh.

A. B3.

- B3. *Isac Ruben Henriques*, grosserer i Kbh., grundlægger af fa.: *Moritz R. Henriques*, f. 10.6.1802 i Kbh., d. 9.4.1856 i Kbh., gift 2.12.1840 i Kbh. med *Adelaide (Leide) Henriques* (d. af silkehandler *Ruben Moses Henriques* og *Dina*, f. Meyer), f. 1812 i Kbh., d. 9.9.1895 i Kbh.
- C1. *Benny Isac Henriques*, grosserer i Kbh., f. 1.9.1841 i Kbh., d. 25.6.1905 i Tårnbæk, gift 25.1.1874 i Kbh. med *Emilie Wagner* (d. af *David Israel Wagner* og *Amalie*, f. Bernhard), f. 4.3.1849 i Bogense, d. 19.3.1924 i Kbh.
- D1. *Oscar Isac Henriques*, grosserer i Kbh., f. 19.10.1874 i Kbh., d. 12.11.1943 i Göteborg, gift med *Astrid Thyra Heyman* (d. af grosserer *Ferdinand Isak Heyman* og *Berta*, f. *Levysohn*), f. 27.11.1882 i Kbh. d. 12.4.1960 i Charlottenlund.
- E1. *Else Henriques*, overassistent i Finansministeriet, f. 28.2.1907.
- E2. *Erik Benny Henriques*, direktør, fa.: *Electrolux* i Bogota, Colombia, f. 6.4.1911 i Kbh., gift 29.2.1940 i Caracas, Venezuela, med *Valentina Suarez* (d. af *Justo Pastor Suarez* og *Maria* f. *Borjas*), f. 26.12.1912 i Maracaibo, Venezuela.
- F1. *Oscar Henriques*, direktør, f. 11.2.1941 i Bogota, Colombia, gift 28.6.1965 med *Nellie Towers Jarvis*, (d. af *William Stacey Towers* Shoops og *Florinda Catalina* f. *Jarvis Martinez*) f. 26.11.1940 i Tumaco, Colombia.
- G1. *William Erik Henriques Towers*, f. 12.4.1966 i Cali, Colombia.
- G2. *Jorge Luis Henriques Towers*, f. 3.7.1968 i Cali, Colombia.
- G3. *Astrid Maria Henriques Towers*, f. 14.12.1971 i Tumaco, Colombia.
- G4. *Axel Frederik Henriques Towers*, f. 28.6.1976 i Bogota, Colombia.
- F2. *Ines Teresa Henriques*, f. 2.6.1942 i Bogota, Colombia, gift 1.9.1962 med *José Ignacio Sanclemente*, (ægteskabet opløst 1980).

B3. Isac Henriques



Isac og Leide Henriques med
de to ældste børn Benny og
Dina

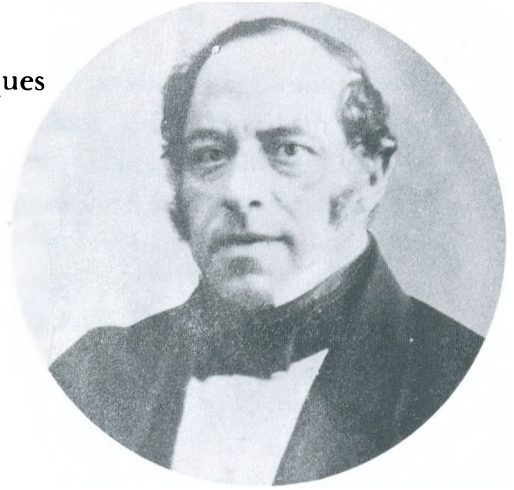

C6. Frederik

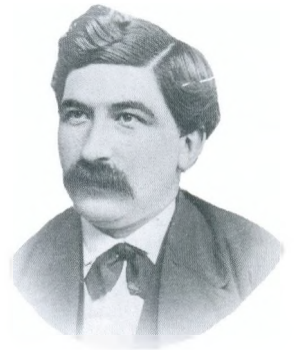

C1. Benny



C2. Dina



Leide
f. Henriques

A. B3. C1. D1. E2. F2. G1.

- G1. *Diego Sanclemente*, f. 21.6.1963 i Bogota, Colombia.
- G2. *Juan Carlos Sanclemente*, f. 8.7.1964 i Bogota, Colombia.
- G3. *Alberto Sanclemente*, f. 5.12.1969 i Bogota, Colombia.
- G4. *Ricardo Sanclemente*, f. 7.6.1974 i Bogota, Colombia.
- F3. *Carl Erik Henriques*, eksportchef i Kbh. f. 13.1.1945 i Bogota, Colombia, gift 15.9.1966 i Kbh. med *Tove Irene Thøgersen*, (d. af hovmester Hans Marckmann og Emma f. Thøgersen) f. 15.8.1945 i Rønne.
 - G1. *Thomas Bo Henriques*, f. 15.4.1968 i Hillerød.
 - G2. *Anne Mette Henriques*, f. 1.11.1969 i Hillerød.
- F4. *Gustav Frederik Henriques*, ingeniør, f. 9.1.1948 i Bogota, Colombia, gift 23.1.1972 i Bogota med *Patricia Ardila Landinez*, (d. af Dario Ardila Uribe og Aida Landinez f. Cayón) f. 2.4.1952 i Bogota.
 - G1. *Veronica Henriques Ardila*, f. 13.1.1973 i Guaymas, Son. Mexico.
 - G2. *Adriana Henriques Ardila*, f. 8.8.1975 i Bogota, Colombia, d. 30.4.1979 i Medellín, Colombia.
 - G3. *Carolina Henriques Ardila*, f. 1.6.1977 i Bogota, Colombia.
 - G4. *Jaime Andres Henriques Ardila*, f. 8.9.1982 i Medellín, Colombia.
- E3. *Lily Henriques*, f. 19.7.1912 i Klampenborg, gift 11.3.1937 i Kbh. med *Torben Heramb Bojsen-Møller* (s. af arkitekt Helge Bojsen-Møller og Ella, f. Jacobsen), boghandler i Hellerup, f. 2.11.1910 på Frederiksberg, d. 30.1.1971 i Hellerup.

A. B3. C1. D1. E3. F1.

- F1. *Jannik Ole Bojsen-Møller*, valgmenighedspræst i Holstebro, f. 18.3.1939 i Kbh., gift 30.3.1968 i Harlev med *Dorte Rosendal Ejaas* (d. af sognepræst Poul Wilhelm Ejaas og Else f. Rosendal), fysioterapeut, f. 8.1.1940 i Harlev.
- G1. *Mads Bojsen-Møller*, f. 18.4.1973 i Århus.
- G2. *Simon Bojsen-Møller*, f. 25.5.1976 i Århus.
- F2. *Helge Bojsen-Møller*, malermester, f. 12.7.1942 i Kbh., gift 3.11.1962 i Frederiksværk med *Anette Arpe Olsen* (d. af værkfører Karl Holst Olsen og Maja, f. Arpe), f. 9.3.1942 i Frederikssund.
- G1. *Morten Bojsen-Møller*, malermester, f. 3.1.1967 i Charlottenlund.
- G2. *Britt Bojsen-Møller* f. 14.8.1970 i Charlottenlund.
- F3. *Svend Bojsen-Møller*, socialpædagog, f. 14.9.1947 i Kbh.
- E4. *Axel Oscar Henriques*, grosserer, f. 12.8.1918 i Klampenborg, gift 1. gang 15.3.1945 i Stockholm (ægteskabet opløst 1963) med *Anna Margaretha Johansson*, (d. af fabrikant Erik Bernhard Johansson og Ingrid Albertina f. Gustafsson) f. 15.8.1921 i Fläckebo, Sverige. Gift 2. gang 6.9.1969 på Frederiksberg med *Elly Lindtner Jensen*, tidl. gift Wilendrup (d. af købmand Holger Edward Jensen og Elna Lovisa Gustava f. Lindtner) f. 7.5.1914 i Hjørning.
- F1. (ad 1.) *Finn Axel Henriques*, statsaut. revisor, f. 28.1.1946 i Kbh., gift 15.5.1970 i Kbh. (ægteskabet opløst 1984) med *Inger Thøgersen* (d. af direktør Harry Thøgersen og Vibeke f. Bjerg), lærer, f. 20.1.1946 i Kbh.
- G1. *Line Henriques*, f. 16.2.1972 i Kbh.

A. B3. C1. D1. E4. F2.

F2. *Elisabeth Ingrid Henriques*, sekretær, f. 13.4.1947 i Kbh. gift 26.8.1967 på Frederiksberg med *Palle Sandorff* (s. af fuldmægtig Palle Sandorff og Grethe f. Olsen) direktør f. 27.11.1945 i Kbh.

G1. *Palle Sandorff*, stud.jur., f. 8.2.1968 på Frederiksberg.

F3. *Pia Margaretha Henriques*, sekretær, f. 9.7.1953 i Kbh., gift 1. gang 12.1.1975 (ægteskabet opløst 1976) med *Erik Hagemann Petersen* (s. af politiassistent Jørgen Hagemann Petersen og Gerda f. Rasmussen) manager, f. 10.11.1938 på Frederiksberg.

Gift 2. gang 3.2.1979 i Farum (ægteskabet opløst i 1986) med *Jan Schiermacher* (s. af repræsentant Carl Schiermacher Hansen og Edith) frisør, f. 7.6.1947 på Frederiksberg. Sambo siden 1985 med *Sven-August Vollmer* (s. af kriminalassistent Børge Axel Carl Egon Mortensen og Ebba Clara Auguste f. Vollmer) kontorchef, f. 10.8.1949 i Kbh.

G1. (ad 1) *Christina Henriques*, f. 22.9.1974 i Kbh.

G2. (ad 2) *Tanja Henriques*, f. 17.6.1979 i Farum.

D2. *Gerda Henriques*, f. 12.1.1877 i Kbh., d. 15.8.1922 i Kbh., gift 10.11.1901 i Kbh. med *Georg Ruben Kalkar* (s. af grosserer i Kbh. Nachman (Nikolai) Kalkar og Claudine (Dina), f. Henriques), redaktør, forfatter, f. 29.1.1868 i Kbh., d. 19.6.1928 i Kbh.

(Se side 19 og 22)

E1. *Edith Kalkar*, rigsdagsstenograf, f. 22.8.1902 i Kbh.

D3. *Olga Henriques*, f. 6.9.1879 i Kbh., d. 20.6.1960, gift 4.12.1901 i Kbh. med *Harald Levy* (s. af nationalbankdirektør Moritz Levy og Emilie Frederikke, f. Wagner), bankfuldmægtig, f. 13.9.1858 i Kbh., d. 14.4.1937 i Kbh.

C1. D4.

D4. *Frederik Benny Henriques*, grosserer i Kbh., fa.: Henriques & Winther, Papir en gros, f. 28.6.1887 på Frederiksberg., d. 16.9.1959 i Klampenborg, gift 1. gang 6.2.1914 i Kbh. med *Selma Elisabeth Svensson* (d. af købmand i Stockholm Axel Herbert Svensson og Elisabeth, f. Pettersson), f. 24.5.1877 i Stockholm, d. 26.10.1946 i Klampenborg. Gift 2. gang med *Ellen Christiansen* f. ca. 1889, d. 6.6.1986.

E1. (*ad 1.*) *Lisbeth Henriques*, statsaut. translator, f. 12.10.1914 i Kbh., gift 19.5.1945 i Stockholm med *Axel Emil Flint* (s. af direktør Charles Frederik Vilhelm Flint og Rosa Ernestine, f. Petersen), civilingeniør, f. 23.12.1907 på Frederiksberg.

F1. *Søren Flint* (adopt.), socialpædagog i Roskilde, f. 28.1.1948 i Kbh., gift 16.5.1970 med *Anni Kofoed Hansen* (d. af slagtermester Karl Kofoed Hansen og Vivan f. Kronstrøm), teknisk assistent, f. 5.8.1949 i Holeby.

G1. *Tobias Flint*, f. 17.3.1977 i Roskilde.

G2. *Mikkel Flint*, f. 5.4.1980 i Roskilde.

F2. *Sonja Flint* (adopt.), socialpædagog, f. 31.12.1951 i Hellerup.

C2. *Claudine (Dina) Henriques*, f. 9.9.1842 i Kbh., d. 12.8.1922, gift 29.11.1863 i Kbh. med Nachman (*Nikolaj*) *Kalkar* (s. af købmand i Slagelse Jacob Simon Kalkar og Caroline, f. Lachmann), grosserer i Kbh., f. 11.7.1836 i Kbh., d. 12.2.1919 i Kbh.

D1. *Otto Jacob Kalkar*, grosserer i Kbh., f. 9.9.1864 i Kbh., d. 1.2.1905 i Kbh., gift 20.4.1902 i Kbh. med *Lili Mannheim* (d. af varemægler i Kbh. Martin Wilhelm Mannheim og Emma Augusta, f. Levin), f. 15.1.1879 i Kbh. d. 11.9.1953.

E1. *Gudrun Kalkar*, f. 19.3.1903 i Kbh., d. 15.11.1984 i Kbh., gift 10.10.1926 i Kbh. med *Nathan Philip* (s. af grosserer i Kbh. Joseph Philip og Camilla, f. Hildesheim), grosserer i Kbh., fa.: J. Goldstein & Søn, f. 8.2.1883 i Kbh. d. 25.7.1951 i Tårnbæk.

A. B3. C2. D1. E1. F1.

- F1. **Allan Philip**, advokat, professor dr. jur. f. 30.8.1927 i Kbh., gift 17.8.1956 i Kbh. med **Birthe Emanuel** (d. af overlæge Svend Aage Emanuel og Rigmor f. Boserup), cand. jur., borgmester i Gentofte, f. 14.12.1933 i Kbh.
- G1. **Marianne Philip**, advokat, f. 14.7.1957 i Kbh., gift 11.4.1984 i Gentofte med **Per Håkon Schmidt** (s. af ingeniør Ole Hjortenbergs Schmidt og Ingrid f. Mo) advokat, f. 22.2.1953 på Frederiksberg.
- H1. **Mikael Philip Schmidt**, f. 24.7.1981 i Kbh.
- H2. **Jesper Philip Schmidt**, f. 10.11.1985 i Gentofte.
- G2. **Liselotte (Lotte) Philip**, læge, f. 18.10.1959 i Kbh., gift 4.6.1988 i Tårnbæk med **Bjørn Rothman** (s. af overlæge Ole Mogens Hansen og Alice Gyda f. Rothman), pilot, f. 5.8.1962 i Glostrup.
- G3. **Mikala Philip**, sygeplejerske, f. 22.9.1962 i Hellerup, sambo siden 16.12.1985 i Hellerup med **Lars Bjerg** (s. af toldsekretær Knud Bjerg og børnehavepædagog Gudrun f. Hansen), indkøbschef, f. 24.11.1960 i Hellerup.
- G4. **Pernille Philip**, modedesigner, f. 9.8.1964 i Hellerup.
- F2. **John Philip**, professor dr. med., overlæge ved Rigshospitalet, f. 24.3.1930 i Kbh., gift 1.8.1956 i Kbh. med **Ruth Grønnegaard** (d. af forpagter Andrei Grønnegaard og Dagmar f. Ulrich), lektor, cand. mag., f. 24.9.1932 på Korselitze, Falster.

A. B3. C2. D1. E1. F2. G1.

G1. *Kim Philip*, cand. polit., f. 19.8.1957 i Kbh., gift 1.12.1984 i Aalborg med *Helle Markholst* (d. af læge Ole Markholst og indendørsarkitekt Ingeborg f. Weding), læge, f. 24.3.1956 i Give.

H1. *Jonathan Markholst Philip*, f. 21.6.1987 i Kbh.

G2. *Jeanne Philip*, grafisk designer, f. 10.8.1960 i Kbh.

G3. *Anja Philip*, stud. scient., f. 18.2.1966 i Kbh.

F3. *Karsten Philip*, civiløkonom, HD, buntmager i Kbh., f. 27.6.1933 i Tårnbæk, gift 1. gang 26.8.1962 (ægteskabet opløst 1976) med *Annette Riegels* (d. af godsejer Hans Wilhelm Riegels og Bodil f. Jensen), reklametegner, f. 6.9.1942 i Herlufmagle. Gift 2. gang 24.6.1977 med *Eva Jersild Kristensen* (d. af civilingeniør Alfred E. Kristensen og exam. pharm. Anna f. Rasmussen), lærer, f. 5.3.1951 i Kbh.

G1. (ad 1.) *Hans Robin Philip*, stud. jur., f. 10.5.1965 i Tårnbæk.

G2. *Daniel Philip*, f. 10.10.1971 i Tårnbæk, d. 9.12.1971 i Tårnbæk.

G3. *Natascha Henriette Bettina Philip*, f. 21.2.1974 i Tårnbæk.

G4. (ad 2.) *Katja Philip*, f. 3.8.1978 i Tårnbæk.

G5. *Josephine Louise Philip*, f. 16.8.1981 i Tårnbæk.

D2. *Anna Kalkar*, f. 12.9.1865 i Kbh., d. 7.3.1872 i Kbh..

D3. *William Isac Kalkar*, translatør, kontorchef, f. 27.9.1866 i Kbh., d. 21.6.1924 i Kbh., gift 3.11.1917 i Kbh. med *Mathilde Ellen Køhler* (d. af filialbestyrer og revisor Christian Mathiesen og Mathilde Caja, f. Levin, adoptivdatter af fyrmester P. F. Køhler), f. 21.6.1883 i Kbh. d. 20.1.1961.

A. B3. C2. D3. E1.

- E1. *Erik Nicolaj Kalkar* (adopt.), grosserer, f. 6.6.1920 d. dec. 1983 i Jylland, gift 25.12.1942 i Kbh. med *Gurli Thora Nielsen* (d. af ekspeditionschef Alfred Nielsen og Carla, f. Lundberg), f. 11.10.1917 på Frederiksberg.
- F1. *Lars Erik Kalkar*, f. 28.12.1952 på Frederiksberg, sambo med Bente Frederiksen, senere gift med Bolette Bern Hansen.
- G1. (ad 1.) *Christine Kalkar*, f. 5.1.1975 på Frederiksberg.
- G2. (ad 2.) *Caroline Kalkar*, f. 10.12.1983 i Nivå.
- G3. *Cecilie Kalkar*, f. 16.7.1985 i Nivå.
- D4. *Georg Ruben Kalkar*, redaktør, forfatter, f. 29.1.1868 i Kbh., d. 19.6.1928 i Kbh., gift 10.11.1901 i Kbh. med *Gerda Henriques* (d. af grosserer Benny Isac Henriques og Emilie, f. Wagner), f. 12.1.1877 i Kbh., d. 15.8.1922 i Kbh.
1 barn (se side 18)
- D5. *Axel Kalkar*, bankfuldmægtig, musikredaktør, f. 30.7.1875 i Kbh., d. 23.2.1933 i Kbh., gift 1.11.1922 i Kbh. med *Mariane (Maja) Johanne Simon* (d. af restauratør Simon Marcus Simon og Rosalie, f. Abrahamsen), f. 6.12.1872 i Kbh., d. 15.10.1958 i Kbh.
- D6. *Henrik Gustav Kalkar*, grosserer i Kbh., f. 16.5.1878 i Kbh., d. 8.7.1942 i Kbh., gift 1. gang 2.12.1911 i Kbh. (ægteskabet opløst) med *Mary Schiellerup* (d. af gård-ejer Arndt Edvard Schiellerup og Ida Katrine, f. Fryd), f. 2.5.1881 i Hørmested, Hjørring Amt, d. august 1935. Gift 2. gang 1924 i Kbh. med *Ellen Bracony, f. Lyngbye* (d. af Ludvig Søren Lyngbye og Mathilde Kirstine, f. Gundersen), f. 5.6.1884 i Silkeborg, d. 18.10.1941 i Kbh.
- E1. (ad 1.) *Grethe Kalkar*, telefonistinde, f. 7.9.1913 i Kbh.
- F1. *Janne Birgitte Kalkar*, højskolelærer, f. 16.8.1946 i Kbh., gift oktober 1965 i Elsted med *Reinhold Lund-Sørensen* (s. af sogne-

C2. D6. E1. F1. G1.

præst Henning Lund-Sørensen og Ingrid Marie f. Jensen), cand. theol., højskoleforstander, f. 5.8.1936 i Asferg, d. 19.2.1977.

G1. *Christian Kalkar*, f. 3.5.1972.

G2. *Nanna Kalkar*, f. 28.4.1974.

E2. *Poul Kalkar*, lærer, f. 3.11.1915 i Kbh. d. 20.6.1985 i Kbh.

C3. *Moritz Henriques*, rentier, f. 16.2.1844 i Kbh., d. 28.3.1907.

C4. *Rosalie Henriques*, f. 5.11.1847 i Kbh., d. 18.7.1917 i Skovshoved, gift med *Julius Wagner* (s. af grosserer David Israel Wagner og Amalie, f. Bernhard), grosserer, f. 3.12.1847 i Bogense, d. 10.2.1904 i Kbh.

D1. *Carl David Wagner*, overretssagfører, f. 21.1.1877 i Kbh., d. 6.7.1933 i Kbh., gift 11.5.1917 i Kbh. med *Johanne Margrethe Amalie Christensen* (d. af gårdejer Niels Christian Christensen og Karen Christine, f. Jørgensen), f. 20.4.1888 i Holeby, Lolland, d. 2.3.1985.

E1. *Esther Rosalie Wagner*, sekretær, f. 25.4.1918 i Kbh., gift 4.6.1941 i Kbh. (ægteskabet opløst 1957) med *Willy Larsen* (s. af faktor Lauritz Peter Larsen og Frederikke Helene Henriette, f. Iversen), kon-torchef, f. 27.8.1914 i Kbh. d. 2.8.1970.

F1. *Birgit Wagner Larsen*, pædagog, stud. psyk., f. 2.5.1944 i Kbh., gift med *Aksel Frisgaard Hansen*, cand. mag., f. 17.3.1937 i Vordingborg.

G1. *Jesper Frisgård Hansen*, studerende, f. 10.5.1968.

G2. *Pernille Frisgård Hansen*, f. 10.6.1972.

F2. *Bent Wagner Larsen*, laborant, kemistuderende, f. 27.1.1950 i Kbh., d. 24.3.1978.

D2. *Holger Julius Wagner*, købmand i New York, f. 9.6.1878 i Kbh., d. 19.8.1933 i New York, gift 4.4.1919 i New York med *Lora Aurelia Hawlowetz* (d. af John Hawlowetz fra Wien og Marie, f. Bayer), f. 12.12.1889 i New York., d. i U.S.A.

A. B3. C4. D3.

D3. *Ellen Wagner*, f. 28.1.1880 i Kbh., d. 25.12.1960, gift 14.5.1909 i Kbh. med *Vilhelm Anton Andreas Nicolai Zierau* (s. af rebslagermester i Nykøbing F. Wilhelm Zierau og Karoline f. Guldbrandsen), grosserer, f. 1.2.1876 i Nykøbing F., d. 27.8.1934 i Kbh.

E1. *Inger Rosalie Zierau*, cand. jur., f. 20.11.1914 i Kbh., gift 9.1.1944 i Stockholm med *Lars Inge Viktor Sennerfeldt* (s. af købmand i Uppsala, Sverige, Wictor Jonas Emanuel Sennerfeldt og Anna Katarina, f. Ericson), chef f. arbejdsanvisningskontoret i Karlskoga, Sverige, f. 2.11.1914 i Örebro, Sverige.

F1. *Dorthe Ellen Sennerfeldt*, økonomichef, f. 3.2.1947 i Karlskoga, gift 19.8.1970 i Tunis med *Lars Arne Dahllöf* (s. af stationsinspektør Arne Dahllöf og Hjördis), direktør, cand. jur., f. 28.11.1946 i Katrineholm, Sverige.

C5. *Adolph Henriques*, købmand i New York, f. 29.3.1850 i Kbh. d. 11.1.1910.

C6. *Frederik Julius Henriques*, repræsentant, f. 14.11.1851 i Kbh., d. 11.12.1928, gift med *Marie Rix*, f. 1854, skæbne ukendt.

B4.



B4. Malche Amalie (*Maly*) **Henriques**, f. 1805 i Kbh., d. 4.12.1882 i Kbh.



B5. *Meyer* Ruben **Henriques**, vekselmægler, f. 1806 i Kbh., d. 29.7.1857 i Kbh.

A. B6.

- B6. (ad 2.) *Sofie Henriques*, f. 17.5.1812 i Kbh., d. 15.8.1896 i Kbh., gift 23.11.1851 i Kbh. med *Heyman Israel Drucker* (s. af Israel Drucker og Rakel Tachau, f. Cohn), købmand i Hamburg, grosserer i Kbh., f. 4.12.1819 i Hamburg, d. 6.10.1897 i Kbh. (Han gift tidl. med Pauline Salomon).
- C1. *Robert Drucker*, grosserer i Kbh., f. 15.2.1853 i Kbh., d. 27.7.1932 i Kbh., gift 28.5.1882 i Kbh. med *Pauline Frederikke Jacobson* (d. af grosserer i Kbh. Eduard Daniel Jacobson og Mathilde, f. Jacoby), f. 3.11.1862 i Kbh., d. 26.7.1924 i Kbh.
- D1. *Holger Iohan Drucker*, grosserer i Kbh., pelsvarefirmaet H. I. Drucker & Søn, kunstsamler, f. 6.3.1883 i Kbh., d. 6.8.1964, gift 26.9.1911 i Kbh. med *Lily Ephra Sophi Budtz* (d. af ingeniør i Kbh. Vilhelm Ferdinand Budtz og Mariane Josephine, f. Levin), f. 27.12.1888 i Ajaccio, Corsica, d. 8.4.1974.
- E1. *Agnete Elisabeth Drucker*, f. 30.5.1912 i Kbh., gift 30.9.1933 i Kbh. med *Erling Andreas Sigurd Seest* (s. af grosserer Valdemar Seest og Marie f. Jacobsen Olsen), direktør, fa.: Nivella Strømpfabrik, f. 30.4.1906 på Frederiksberg.
- F1. *Henrik Ivar Seest*, cand. theol., præst, f. 27.8.1935 i Kbh., d. 26.4.1983.
- F2. *Jørgen Ulrik Seest*, cand. jur., fuldmægtig, f. 4.2.1938 i Kbh., gift 10.5.1969 i Kbh. med *Milena Nicolora Nedcova* (d. af Nicolai Nedcov og Elena Petrova), laborant, f. 3.7.1944 i Bulgarien.
- G1. *Nicolai Seest*, f. 19.4.1971 i Kbh.
- F3. *Peter Valdemar Seest*, civiløkonom, f. 25.2.1944 i Kbh.
- F4. *Christian Robert Seest*, konsulent, f. 4.4.1947 i Kbh.

B6. Sofie gift Drucker



C1. Robert



C2. Betty



Sofie og Heyman Drucker med børnene Robert og Betty samt hans datter Pauline fra første ægteskab.

A. B6. C1. D1. E2.

- E2. **Herbert Ivar Drucker**, grosserer i Kbh.,
fa. H. I. Drucker & Søn, f. 31.7.1913 i Kbh., gift
1. gang 26.7.1939 i Kbh. (ægteskabet opløst 1948)
med **Grete Søiberg** (d. af manufakturhandler Fre-
derik Søiberg og Charlotte f. Rasmussen)
f. 9.1.1917 i Gentofte, d. 1962. Gift 2. gang
8.10.1949 i Kbh. med **Suzanne Inger Ussing** (d. af
ingeniør Poul Ussing og Else f. Lund), f. 5.2.1922 i
Kbh., d. 20.8.1986.
- F1. (ad 1.) **Birgitte Charlotte Lily Drucker**, sekre-
tær, f. 28.2.1941 i Kbh.
- F2. **Anette Drucker**, sygeplejelærer, f. 18.2.1943 i
Kbh., gift 16.9.1972 i Rungsted med **Hans-
Henrik Ibfelt** (s. af ekspeditionssekretær
cand. jur. Palle Ibfelt og Gerda f. Christen-
sen), speciallæge, f. 3.6.1942 i Kbh.
- G1. **Rasmus Ibfelt**, f. 15.4.1973 i Næstved.
- G2. **Jonas Kristoffer Ibfelt**, f. 8.12.1974 i
Næstved.
- G3. **Frederik Andreas Ibfelt**, f. 28.2.1981 i
Hillerød.
- D2. **Ebba Sophie Drucker**, f. 2.9.1884 i Kbh., d. 26.2.1962,
gift 5.8.1904 i Skodsborg med Lars **Axel Samuel Stan-
genberg** (s. af købmand i Stockholm Gustaf Severin
Stangenberg og Rachel Alida, f. Warburg), grosserer i
Stockholm, fa.: Axel S. Stangenberg, f. 23.3.1876 i
Stockholm, d. 29.6.1957.
- E1. **Kate Stangenberg**, cand. mag., f. 16.7.1906 i Stock-
holm, gift 1. gang 31.8.1935 i Svendborg (ægte-
skabet opløst) med Ernst **Sophus Vilhelm Zahle**,
tandlæge i Lyngby, f. 27.6.1903 i Kbh, d. april
1976. Gift 2. gang 15.6.1946 i Stockholm med **Kurt
Stillschweig** (s. af köpman Sigmund Stillschweig
og Regina, f. Joski), dr. jur., afdelingsleder i Stock-
holm for Mosaiska Församlingens Transmigra-
tionskomité, f. 28.7.1905 i Berlin, d. 15.8.1955.

A. B6. C1. D2. E1. F1.

- F1. (ad 2.) *Helen* Katrin **Stillschweig**, socionom, f. 23.5.1947 i Stockholm, gift 27.9.1968 i Kbh. med *Martin* **Ehmann** (s. af frugtavlere Robert Ehmann og Lina f. Schwarz), møbelsnedker, f. 25.7.1938 i Steinenberg, Vesttyskland.
- G1. *Benjamin* **Ehmann**, f. 15.9.1969 i Origlio, Schweiz.
- G2. *Daniel* **Ehmann**, f. 2.7.1971 på Öland.
- G3. *Anja* Katrin **Ehmann**, f. 7.1.1983 i Kristianstad, Sverige.
- E2. Karl *Gösta* **Stangenberg** (adopt.), forretningsmand i Kbh., f. 11.12.1910 i Stockholm, gift 8.4.1936 med *Julie* Inga Grøndahl **Hansen** (d. af repræsentant Søren Marius Grøndahl Hansen og Adelheid, f. Groth), f. 10.8.1912 på Frederiksberg.
- D3. *Carrie* Mathilde **Drucker**, f. 27.6.1887 i Tårnbæk, d. 7.9.1959, gift 14.4.1908 i Kbh. (ægteskabet opløst ca. 1916) med *Alfred* Berlac **Raffel** (s. af grosserer Herman Raffel og Anna Sophie Elise f. Berlac), grosserer i Kbh., f. 29.9.1879 i Kbh., d. 16.12.1966.
- D4. *Paul* Eduard **Drucker**, børnelæge, dr. med. f. 6.3.1891 i Kbh., d. 28.7.1971 i Tibirke, gift 29.12.1931 i Kbh. med *Elsebet* Moltesen f. **Bording** (d. af bogtrykker Victor Bording og lærerinde Ellen Beate f. Hansen) f. 10.3.1901, d. 11.3.1970.
- E1. *Vibeke* Beate **Drucker**, mag. art. museumsinspektør, f. 11.12.1932 i Kbh., gift 17.2.1956 i Kbh. med *Ole* **Woldbye** (s. af redaktør Ernst Viggo Woldbye og Estrid Johanne f. Juncker Petersen), museumsfotograf, f. 23.7.1930 i Kbh.
- F1. *David* Paul Drucker **Woldbye** (adopt., E3. Ole Druckers søn), stud. med., f. 27.9.1963 i Kbh.
- E2. *Marlene* Pauline **Drucker**, børnehavelærerinde, f. 18.12.1933 i Kbh., gift 30.5.1959 i Hellerup med *Peter* Læssøe **Stephensen** (s. af arkitekt, redaktør Hakon Læssøe Stephensen og Valborg Victoria f. Birkland), arkitekt, f. 16.6.1934 i Kbh.

A. B6. C1. D4. E2. F1.

F1. *Lone Læssøe Stephensen*, f. 3.11.1959 i Kbh., gift med *Sten Einar Nielsen*, ejendomsmægler i Fredensborg, f. 13.12.1958 i Nykøbing Falster.

G1. *Sofie Læssøe Nielsen*, f. 6.6.1985 i Hillerød.

G2. *Stine Læssøe Nielsen*, f. 6.6.1985 i Hillerød.

F2. *Morten Læssøe Stephensen*, gartner, f. 17.7.1961 i Langstrup.

F3. *Line Læssøe Stephensen*, antropologistuderende, f. 26.2.1963 i Langstrup.

E3. *Ole Drucker*, nu *van Hauen-Drucker*, læge, f. 15.7.1942 i Kbh., gift 1. gang marts 1963 i Kbh. med *Lone Juncker-Jensen* (d. af fotograf Jens Juncker-Jensen og Edna f. Sear), f. 1945 i Kbh., d. 8.12.1963. Gift 2. gang 27.9.1969 (ægteskabet opløst) med *Anette Thaning* (d. af præst Carl Erik Thaning og Johanne Vibeke f. Staffeldt), laborant, f. 1.10.1943 i Gentofte. Gift 3. gang med *Suzette van Hauen* (d. af bagermester Leo Marc Rich. van Hauen og børnehavepædagog Mette M. Thiele f. Benzon), naturopat, f. 7.8.1941 i Kbh.

F1. (ad 1.) *David Paul Drucker* (adopt. af E1.), se side 29 E1. F1.

F2. (ad 2.) *Johanne Elsebet Drucker*, f. 25.1.1970 i Gentofte.

F3. *Mikkel Drucker*, f. 26.8.1972 i Gentofte.

C2. *Betty Drucker*, f. 16.10.1854 i Kbh., d. 26.5.1923 i Stockholm, gift 5.8.1877 med *Karl Johan Warburg* (s. af konsul, grosserer i Göteborg Michael Simon Warburg og Hanna, f. Salomonson), dr. phil., professor i litteraturhistorie ved Stockholms Högskola, f. 23.11.1852 i Göteborg, d. 14.9.1918 i Stockholm.

D1. *Anna Maria Warburg* (adopt.), f. 5.4.1885 i Wien, d. 15.4.1897 i Stockholm.

A. B6. C2. D2.

- D2. Maud Viola (*Bettan*) **Warburg** (adopt.), f. 30.5.1894 i London, d. 20.3.1962, gift 1. gang 8.7.1916 i Stockholm (ægteskabet opløst) med *Karl* Harald Siegfried **Blomberg**, løjtnant, f. 14.9.1890 i Stockholm. Gift 2. gang 11.3.1923 i Stockholm med *Ragnar* Gösta **Hyltén-Cavallius** (s. af oberst Carl Hyltén-Cavallius og Siri Birgitta Abigail, f. Levertin), jur. kand., regissør ved Kgl. operaen i Stockholm, f. 27.11.1885 i Stockholm, d. 15.11.1970.
- E1. (ad 1.) *Lili* **Blomberg**, f. 1.6.1917 i Stockholm, gift med *Göthe* **MalmLöf**, teknisk dr. i Californien, f. 18.6.1916.
- E2. (ad 2.) *Carl Johan* Agne **Hyltén-Cavallius**, f. 3.6.1924 i Stockholm, d. 15.6.1958, gift 1. gang (ægteskabet opløst) med *Marianne* **Eklöf**. Gift 2. gang med *Majken* **Holmberg**, f. 28.1.1923, d. 15.6.1958.
- F1. (ad 1.) *Christina* **Hyltén-Cavallius**, f. 24.3.1952.
- F2. (ad 2.) *Camilla* **Hyltén-Cavallius**, f. 16.1.1955, sambo med *Erik* **Karlsson**, f. 7.11.1955.
- G1. *Anna* **Karlsson**, f. 12.4.1985.
- G2. *Antonia* **Karlsson**, f. 28.12.1986.
- E3. *Gunnar Olof* Erngiste **Hyltén-Cavallius**, bankdirektør, f. 28.12.1925 i Stockholm, gift 19.6.1951 med *Britt-Marie* **Bylund** (d. af officer John Manfred Björk og konditor Gunhild Eva Kristina f. Bylund), f. 7.7.1931 i Umeå, Sverige.
- F1. *Lili Ann* **Hyltén-Cavallius**, f. 18.1.1951 i Nyköping, Sverige, gift med *Bengt* **Norlander**.
- G1. *Olof* **Norlander**, f. 16.3.1983.
- G2. *Julia* **Norlander**, f. 16.12.1984.
- F2. *Carl Robert* Ragnar **Hyltén-Cavallius**, f. 19.1.1960 i Södertälje, gift med *Carina* **Gerstenmeyer**.
- G1. *Lydia* **Hyltén-Cavallius**, f. 2.7.1986.

A. B6. C2. D2. E4.

E4. Maud *Betty* Carola **Hyltén-Cavallius**, f. 21.2.1927 i Stockholm, d. 2.6.1981, gift 1. gang 5.7.1946 med *Gudmund* Carl-Erik **Rapp**, direktør, f. 25.4.1923 i Stockholm. Gift 2. gang med *Carl* Christian **Wallén**, f. 17.8.1917.

F1. (ad 1.) Carl-*David* Ragnar Gudmundsson **Rapp**, civilingeniør i Lund, f. 21.5.1947 i Stockholm, gift 1. gang 9.6.1968 (ægteskabet opløst 1977) med *Birgitta* Christina **Hemlin** (d. af kaptajn Erik Vilhelm Hemlin og Mary), laboratorieassistent, f. 5.5.1946 i Østersund, Sverige. Gift 2. gang 9.7.1977 i Glimåkra, Sverige med *Vlasta* Jaroslava **Puchernová** (d. af dr.jur. Jaroslav Pucherna og Bozena Nováková), sygeplejerske, f. 15.3.1946 i Prag.

G1. (ad 1.) Carl Erik *Michael* Davidsson **Rapp**, f. 12.12.1967 i Østersund, Sverige.

G2. *Joachim* Vilhelm Davidsson **Rapp**, f. 17.7.1973 i Lund, Sverige.

G3. (ad 2.) *Caroline* Johanna Davidsdotter **Rapp**, f. 15.8.1978 i Lund, Sverige.

F2. *Johan* **Rapp**, f. 20.8.1952, samboende med *Wanda* **Buki**, f. 27.1.1951.

G1. *Maximilian* **Rapp**, f. 27.10.1984.

F3. (ad 2.) *Catharina* **Wallén**, f. 2.3.1960.

B7. *Sille* **Henriques**, f. 6.8.1813 i Kbh., d. 21.1.1815 i Kbh.

B8. *Rachel* **Henriques**, f. 6.8.1813 i Kbh., d. 15.1.1815 i Kbh.

B9. *Benny* Ruben **Henriques**, antikvitetshandler i Kbh., f. 12.10.1814 i Kbh., d. 23.8.1847 i Lyngby.

B10.

B10. Sally Henriques



Cl. Jorikka



Rose og Sally Henriques med datteren Jorikka

B10. Salomon Ruben (*Sally*) **Henriques**, kunstmaler og antikvitethandler i Kbh., f. 14.11.1815 i Kbh., d. 29.4.1886 i Kbh., gift 6.9.1857 i Kbh. med **Rose Jacobsen** (d. af glashandler i Kbh. Marcus Juda Jacobsen og Hanne Rose, f. Goldschmidt), f. 24.6.1830 i Kbh., d.8.9.1891 i Kbh.

A. B10. C1.

- C1. *Jorikka Henriques*, f. 27.6.1858 i Kbh., d. 4.1.1931 i Kbh., gift 5.7.1888 i Kbh. med Carl Christian *Emil Becker*, (s. af overauditør, byfoged i Kalundborg Erik Sofus Becker og Louise Cecilie, f. Schythe), toldkontrollør i Rungsted, f. 17.7.1859 i Kalundborg, d.4.5.1941.
- D1. *Erik Becker*, kontorchef, f. 22.7.1889 i Løkken, d. efter 1972, gift 12.2.1933 i Kbh. med *Ellen Møller Palitzsch* (d. af grosserer og fabrikejer Hakon Alfred Wilhelm Møller og Emilie Cæcilie Frederikke, f. Palitzsch), adjunkt, cand. mag. f. 7.10.1885 i Kbh., d. 25.7.1972.
- D2. *Agathe Becker*, f. 17.7.1890 i Løkken, gift 14.11.1928 i Gentofte med *Finn Strandbygaard* (s. af proprietær på »Svensholm« pr. Ulfborg Niels Strandbygaard og Marie Kirstine Petrine, f. Thomsen), gårdejer, f. 14.3.1897 på »Svensholm« pr. Ulfborg.
- E1. Niels *Ruben Strandbygaard*, civilingeniør, f. 24.4.1930 på Aalegaard pr. Skovlunde, gift 28.12.1963 med *Gerda Østergaard*, lærer.
- E2. *Elin Strandbygaard*, f. 18.7.1933 på Trendgaarden pr. Farsø.

B11.

- B11. Moses (*Moritz*) Ruben **Henriques**, grosserer i Kbh., fa.: Moritz R. Henriques, isenkram, galanteri etc., f. 14.8.1817 i Kbh., d. 28.6.1895 i Kbh., gift 6.9.1848 i Göteborg med *Jeanna Fürstenberg* (d. af fabrikant i Göteborg Levy Fürstenberg og Rosa, f. Warburg), f. 9.8.1824 i Göteborg, d. 14.11.1910 i Kbh.
- C1. *Ruben* Carl **Henriques**, grosserer, fa.: Moritz R. Henriques, f. 28.10.1849 i Kbh., d. 5.4.1943 i Charlottenlund, gift 29.4.1877 i Kbh. med *Birgitte Fraenckel* (d. af tapetfabrikant i Kbh. Sally Fraenckel og Sara, f. Melchior), f. 29.3.1856 i Kbh., d. 12.7.1920 i Charlottenlund.
- D1. *Arthur* Carl **Henriques**, overretssagfører i Kbh., f. 8.3.1878 i Kbh., d. 11.1.1958, gift 3.5.1904 på Frederiksberg med *Else Bing* (d. af vekselerer i Kbh. Laurids Martin Bing og Amalie Bertha, f. Bendix), f. 11.5.1882 på Frederiksberg, d. 30.5.1949 i Kbh.
- E1. *Else Gudrun* **Henriques**, cand. mag., lektor f. 18.2.1905 på Frederiksberg, d. 15.7.1972, gift 5.12.1944 i Göteborg med *Alf Henriques* (s. af hovedkasserer Rolf Vilhelm Henriques og violinistinde Immanuel Antoinetta, f. Sidenius), dr. phil., dramatisk konsulent f. 16.12.1906 i Kbh., d. 27.7.1976.
- F1. *Michael* Lennart **Henriques**, trafikkontrollør, f. 30.1.1946 i Hellerup, gift 19.1.1974 i Kbh. med *Birgitte Streløv* (d. af eksportchef Jørgen Streløv og Helen Elisabeth f. Jensen) f. 12.6.1947 i Kbh.
- G1. *Benjamin* **Henriques**, f. 29.8.1975 i Kbh.
- G2. *Louise* **Henriques**, f. 4.3.1979 i Kbh.
- F2. *Allan* **Henriques**, viceskoleinspektør, f. 25.10.1948 i Hellerup, gift 26.2.1972 i Gentofte med *Birgitte Havning* (d. af arkitekt Jørgen Havning og fysioterapeut Anna f. Kornerup), lærer, f. 29.3.1949 på Frederiksberg.
- G1. *Jonas Christian* **Henriques**, f. 23.11.1973 på Frederiksberg.

B11. Moritz R. Henriques



Jeanna f. Fürstenberg



C2. Axel C3. Ernst C1. Ruben



Jeanna Henriques med hele sin familie, august 1908. (Se side 121).

A. B11. C1. D1. E1. F2. G2.

G2. *Caroline Maria Henriques*, f. 31.1.1976 i Gentofte.

G3. *Casper Martin Henriques*, 22.2.1982 i Gentofte.

E2. *Sonja Else Henriques*, f. 21.12.1907 på Frederiksberg, d. 12.12.1941 i Stovby ved Vejle.

D2. *Clara Jeanna Henriques*, f. 13.2.1879 i Kbh., d. 16.10.1956 i Kbh., gift 15.10.1903 i Kbh. (ægteskabet opløst) med *Axel Simonsen* (s. af etatsråd, overretssagfører i Kbh. Ludvig Julius Simonsen og Agnes Henriette f. Davidsen), overretssagfører i Kbh., f. 21.7.1878 i Kbh., d. 1.10.1943 i Kbh.

E1. *Inger Simonsen*, f. 11.8.1904 i Kbh., d. 9.8.1965, gift 3.4.1928 i Gentofte med *Ernst Marcus Weis* (s. af departementschef Andreas Peter Weis og Helga f. Klein), cand. polit, underdirektør i Århus Oliefabrik A/S, f. 9.12.1900 på Frederiksberg, d. 13.2.1944 i Göteborg.

F1. *Alita Weis*, f. 14.11.1929, d. 1.12.1929 i Århus.

F2. *Ernst Peter Weis*, pianist, f. 28.6.1931 i Århus, d. 11.3.1982 i Gentofte, gift med *Karin Fredslund Kjeldsen* (d. af overlærer Arne Fredslund Kjeldsen og Edith Margrethe f. Kjeldsen), lægesekretær, f. 30.7.1939 i Kbh.

G1. *Ernst Mikael Weis*, elev på søofficersskolen, f. 15.1.1968 i Kbh.

G2. *Arne Jakob Weis*, studerende, f. 11.6.1970 i Kbh.

F3. *Adam Weis*, f. 13.6.1933 i Århus, d. 12.1.1934 i Århus.

F4. *Hanne Birgitte Weis*, konsulent, f. 19.12.1936 i Århus, gift 5.9.1959 i Gentofte med *Kaare Trolle Bing* (s. af redaktør cand. jur. Bertel Bing og Anna Marie f. Nissen) programredaktør, f. 23.9.1921 på Frederiksberg.

G1. *Asbjørn Rasmus Bing*, stud. polit, f. 16.5.1969 i Kbh.

A. B11. C1. D2. E2.

- E2. *Sven Simonsen*, landsretssagfører, f. 20.6.1906 i Kbh., d. 3.12.1987 i Kbh., gift 1. gang 9.5.1934 i Kbh. (ægteskabet opløst 1945) med *Alita Margrete Borberg* (d. af overlæge, dr.med. Niels Christian Borberg og Karen Margrethe f. Lauritzen), fysioterapeut, f. 3.6.1907, d. 7.5.1987 i Kbh. Gift 2. gang 11.1.1947 i Kbh. med *Ingrid Marie Hagens* (d. af læge i Nykøbing F. Gunnar Vilhelm Hagens og Marie f. Hansted), f. 3.4.1914 i Nykøbing F.
- F1. (ad 1.) *Nina Agnete Simonsen*, akademiingeniør, f. 21.12.1938 på Frederiksberg, gift 5.11.1966 i Kbh. (ægteskabet opløst 1984) med *Dan Fredslund Kjeldsen*, (s. af overlærer Arne Fredslund Kjeldsen og Edith Margrethe f. Kjeldsen), luftkaptajn, f. 15.4.1938 i Kbh.
- G1. *Stig Fredslund Kjeldsen*, f. 13.10.1973 i Gentofte.
- G2. *Iben Gry Fredslund Kjeldsen*, f. 7.6.1978 i Skovshoved.
- F2. (ad 2.) *Henrik Simonsen*, cand.jur., amtsfuldmægtig i Åbenrå, f. 23.12.1947 i Kbh., gift 30.6.1979 i Skælskør (ægteskabet opløst 1986) med *Inge Ohrt* (d. af snedkermester Peter Ohrt og Rigmor f. Hollensen), overlærer, f. 20.7.1947 i Tønder.
- G1. *Majken Ohrt Simonsen* (adopt. hustruens barn), f. 30.5.1971 i Sønderborg.
- F3. *Grete Simonsen*, f. 12.3.1949 i Kbh., d. 28.3.1949 i Kbh.
- F4. *Clara Irene Simonsen*, adjunkt, f. 15.7.1953 i Kbh., gift 28.1.1978 i Kbh. med *Torben Jensen Due*, (s. af skibsbygger i Nakskov Svend Aage Due og Grethe f. Wagner), lærer, f. 27.3.1952 i Nakskov.
- G1. *Jakob Due*, f. 22.7.1979 i Kbh.
- G2. *Anders Due*, f. 3.1.1981 i Kbh.

A. B11. C1. D2. E3.

- E3. **Erik Simonsen**, kunstkonsulent, f. 14.5.1917 i Kbh. d. 12.10.1968, gift med **Vibeke Andrea Hasager Tønder** (d. af Søren Jensen Tønder og Ebba f. Pontoppidan), designer, f. 12.7.1917 i Kbh.
- F1. **Christine Simonsen**, P.R. konsulent i Cambridge, Mass., U.S.A., f. 6.8.1948 i Bremen.
- F2. **Andrea Simonsen**, dyrlæge i Westport, Mass., U.S.A., f. 16.1.1956 i Greenwich, Conn., U.S.A.
- F3. **Erik (Rick) Simonsen, jr.** investment broker i Boston Mass., f. 23.11.1957 i New Canaan, Conn., U.S.A.
- D3. **Paul Albert Henriques**, grosserer i Kbh., fa.: Moritz R. Henriques, f. 4.9.1880 i Kbh., d. 18.3.1954, gift 1.9.1905 i Kbh. med **Karen Brockdorff Thomsen** (d. af arkitekt, bygningsinspektør i Kbh. Alfred Engel Thomsen og Alma Joachimine, f. Sønderup), f. 26.3.1884 i Kbh., d. 10.8.1953.
- E1. **Kai Thomsen Henriques**, direktør i A/S Neroli & Leslie Cosmetique, f. 12.7.1906 i Kbh., gift 9.7.1932 i Kbh. med **Alice Lorentzen, f. Fritsche** (d. af grosserer Harald Fritsche og Agnes Bolette, f. Hegel), f. 7.3.1904 i Ordrup, d. 9.10.1985.
- E2. **Jeanna Henriques**, f. 16.8.1909 i Kbh., d. 27.11.1950 i Kbh.
- E3. **Ib Henriques**, cand. jur., ekspeditionssekretær i finansministeriet, f. 7.2.1912 i Kbh., gift 12.5.1942 i Gentofte med **Louise Wilhelmine Jensen** (d. af particulier Lars Jensen og Olga Maria, f. Nyberg), f. 28.9.1913 i Kbh.
- F1. **Birgitte Henriques**, socialrådgiver, f. 23.12.1942 i Kbh., gift 3.7.1965 i Gentofte (ægteskabet opløst 1979) med **Kjeld Søeberg** (s. af civilingeniør Svend Søeberg og Else f. Jensen), ingeniør, f. 24.5.1942 i Gentofte.
- G1. **Tine Camilla Søeberg**, skuespiller, f. 9.6.1966 i Gentofte.

A. B11.C1. D3. E3. F1. G2.

G2. *Christian Sæberg*, f. 20.2.1969 i Gentofte.

G3. *Frederik Sæberg*, f. 29.7.1975 i Gentofte.

C2. *Axel Otto Henriques*, bogtrykker, forfatter, medarbejder ved »Blæksprutten«, f. 23.8.1851 i Kbh., d. 11.7.1935 i Kbh., gift 27.3.1881 med *Frederikke Adelhaid Meyer* (d. af vekselmægler i Kbh. Meyer Saul Meyer og Johanne, f. Meyer), f. 28.9.1859 i Kbh., d. 28.6.1933 i Kbh.

D1. *Henny Henriques*, cand. phil., rigsdagsstenograf, f. 18.8.1882 i Kbh., d. 1973.

D2. *Elin Henriques*, f. 11.5.1885 i Kbh., d. 6.8.1965 i Gentofte, gift 7.4.1914 i Kbh. med *Siegfried Kalischer* (s. af købmand i Thorn Jacob L. Kalischer og Rosalie, f. Glücksman), dr. med., nervelæge, f. 7.5.1862 i Thorn, d. 31.3.1954 i Kbh.

D3. *Inger Henriques*, f. 29.3.1888 i Kbh., d. 29.8.1978, gift 31.3.1915 i Kbh. med *Sven Julius Risom* (s. af teaterlæge, professor Johan Maria Risom og Nathalie f. Rothe), arkitekt MAA i Kbh., statsinventarinspektør, f. 3.11.1880 i Kbh., d. 24.3.1971.

E1. *Jens Risom*, indendørsarkitekt i New York, designer, f. 8.5.1916 i Kbh., gift 1. gang 12.12.1939 med *Iben Haderup* (d. af tandlæge Ernst Haderup og Karen Margrethe f. Kjær), f. 19.1.1918 i Kbh., d. 27.1.1977. Gift 2. gang 12.5.1979 med *Henny Johanne Dorothea Panduro* (d. af cand. polit., rigsdagsstenograf Holger Isodoro Panduro og Marie Sophie f. Gornitzka), læge, f. 18.12.1917 i Kbh.

F1. (ad 1.) *Helen Ann Risom*, arkitekt, f. 11.5.1943 i New York, gift 25.6.1966 i New Canaan, Conn., U.S.A. (ægteskabet opløst 1976) med Anthony (*Tony*) Camillo **Belluschi**, (s. af arkitekt Pietro Belluschi og Helen f. Hemilla), arkitekt, f. 2.8.1941 i Portland, Oregon, U.S.A.

G1. *Pietro Antonio Belluschi*, studerende, f. 28.10.1968 i Boston, Mass., U.S.A.

A. B11. C2. D3. E1. F1. G2.

- G2. *Catharine* Camilla **Belluschi**, studerende, f. 22.9.1970 i Boston, Mass., U.S.A.
- F2. *Peggy Ann* **Risom**, advokat, f. 10.7.1947 i New York, gift 1. gang oktober 1968 (ægteskabet opløst juli 1977) med *Sheppard M.* **Greene** (s. af forretningsmand Philip M. Greene og forfatter Constance), filmproducent, f. 2.4.1947 i New York. Gift 2. gang 31.5.1980 med *Sherman M.* **Bull** (s. af kirurg, dr. med. David Bull og *Catharine* f. Marsh), kirurg, dr. med., f. 14.8.1936 i New York.
- G1. (ad 1.) *Schuyler* Margrethe **Bull**, f. 13.11.1974 i Stamford, Conn., U.S.A..
- G2. *Thayer* Risom **Bull**, f. 1.11.1976 i Stamford, Conn., U.S.A.
- G3. (ad 2.) *Whitney* Allard **Bull**, f. 7.11.1981 i Stamford, Conn., U.S.A.
- F3. *Jens* Edward **Risom**, f. 4.9.1952 i Stamford, Conn., d. 22.1.1953 i Stamford, Conn, U.S.A.
- F4. *Thomas* Christian **Risom**, ingeniør, f. 9.9.1954 i Stamford, Conn., U.S.A., gift 7.9.1980 i New Canaan, Conn., U.S.A., med *Laurel Lee* **Walker**, (d. af ingeniør Timothy Walker og Shirley Koke f. Smith), dental hygiejniker, f. 19.3.1957 i Albany, New York.
- G1. *Thatcher* Christian **Risom**, f. 13.4.1984 i Arlington, Virginia, U.S.A.
- G2. *Tyler* Thomas **Risom**, f. 16.8.1985 i New London, Conn, U.S.A.
- F5. *Sven* Christian **Risom**, f. 25.5.1959 i Stamford, Conn., U.S.A.
- E2. *Ole* Christian **Risom**, reklame- og bogtrykker, f. 3.10.1919 i Kbh., gift 21.5.1947 i Elkhofen ved München med *Agnes Maria von* **Rechberg und Rothenlöwen** (d. af greve Wolfgang von Rechberg und Rothenlöwen og Franziska f. Strachwitz), grevinde, f. 10.10.1921 i München.

A. B11. C2. D3. E2. F1.

- F1. *Christopher Henry Risom*, f. 23.2.1948 i New York, gift 1. gang (ægteskabet opløst) med *Celeste S. Farhar*, f. 1.8.1950 i Colorado, U.S.A. Gift 2. gang med *Rita Clara*, f. 6.7.1951 i Colorado, U.S.A.
G1. (ad 1.) *Jeffre Lee Risom*, f. 16.3.1978 i Colorado, U.S.A.
- F2. *Camilla Elisabeth (Didi) Risom*, f. 9.7.1952 i New York, gift med *Christopher Greer* (s. af Robert Greer og Christina f. Binney).
G1. *Cathrine Binney Greer*, f. 19.9.1981 i Brasilien.
G2. *Christopher Greer*, f. 16.6.1987 i Brasilien.
- F3. *Charles Nicholas Risom*, f. 6.10.1962 i New York.
- E3. *Niels Johan Risom*, designkonsulent, f. 6.1.1925 i Kbh., gift 1. gang 14.5.1948 i Kbh. (ægteskabet opløst 1965) med *Jytte Margrethe Nielsen* (d. af købmand i Svendborg Sophus Nielsen og Edel f. Hansen), f. 13.7.1925 i Svendborg. Gift 2. gang 19.3.1971 i New York med *Kay Barthner* (d. af officer Bengt Barthner og Dagmar f. Sandberg), f. 18.11.1920 i Stockholm.
F1. (ad 1.) *Peter Christian Risom*, f. 29.6.1950 i Sao Paulo, Brasilien, pædagog, sambo med *Hilma Christensen*.
G1. *Troels Risom Christensen*, f. 9.9.1978 i Kbh.
F2. *Jonna Christine (Tina) Risom*, korrespondent, f. 20.9.1952 i Kbh., gift 27.12.1987 i Rungsted med *Finn Skaanning* (s. af tekniker Knud Skaanning og Inge Stadsbjerg-Nielsen), tekniker, f. 29.7.1948 i Kbh.
G1. *Christian Risom Skaanning*, f. 21.4.1987 i Hørsholm.
G2. Unavngiven pige, f. 19.9.1988 i Hørsholm.

C2. D3. E3. F3.

F3. *Madeleine Risom*, håndarbejds lærer, f. 14.5.1958 i Stockholm, gift 15.10.1983 i Rungsted med *Anders Mikael Axelsen Drejer* (s. af landsdommer Hans Jacob Axelsen Drejer og ergoterapeut Bente f. Manniche), f. 6.6.1955 i Kbh.

G1. *Louise Risom Drejer*, f. 6.8.1984 på Frederiksberg.

G2. *Jacob Risom Drejer*, f. 18.3.1987 i New Brunswick N.J. , U.S.A.

F4. *Jens Risom*, salgskonsulent, f. 29.5.1962 i Kbh.

C3. *Ernst Benny Henriques*, kunsthandler, handelsagent, f. 11.6.1854 i Kbh., d. 28.12.1924 på Frbg.; gift 3.2.1881 i Kbh. med *Elna Vilhelmine Aagaard* (d. af landskabsmaler, professor Carl Frederik Aagaard og Anna Emilie Eline, f. Pio), f. 19.2.1861 i Kbh., d. dec. 1929.

D1. *Frans Martin Henriques*, kunstmaler, f. 20-5-1882 i Kbh. d. 11-12-1956, gift 26.4.1920 i Kbh. med *Ellen Flora Marie Hauberg* (d. af godsejer I.C.Hauberg og Alvilde, f. Kastrup), f. 24.4.1882 på Nidløsegaard, d. marts 1966 i Kbh.

A. B12.

B12. *Esther Henriques*, f. 23.7.1819 i Kbh., d. 28.1.1885 i Kbh., gift 14.10.1844 i Kbh. med Aron (*Adolf*) **Fraenckel** (s. af kgl. hofminiaturemaler – senere tapetfabrikant i Kbh. Liepman Fraenckel. og Mariane, f. Rosbach), tapetfabrikant i Kbh., f. 20.5.1818 i Kbh., d. 15.9.1849 i Kbh.

C1. *Emma Fraenckel*, f. 28.7.1845 i Kbh., d. 1.6.1919 i Kbh., gift 21.12.1865 i Kbh. med *Julius Ludvig Fridericia* (s. af manufakturhandler i Helsingør Levin Samuel Fridericia og Susanne, f. Nathanson), grosserer i Kbh., f. 18.6.1837 i Helsingør, d. 7.7.1900 i London.

D1. *Ida Fridericia*, f. 15.2.1867 i Kbh., d. 17.1.1936 i Kbh., gift 18.8.1885 med *Ferdinand Emanuel Levison* (s. af kateket ved Mosaisk Troessamfund i Kbh. dr. phil. Esaias Levison og Frederikke, f. Bendix), professor, dr. med., læge, f. 9.11.1843 i Kbh., d. 27.6.1907 i Kbh.

E1. *Anna Fridericia Levison*, f. 10.11.1886 i Kbh., d. 29.1.1923 i Kbh., gift 1. gang 30.6.1907 i Kbh. med *Alfred Vilhelm Erland Erlandsen* (s. af grosserer i Kbh. Alfred Charles Emil Erlandsen og Wilhelmine, f. Hamann), professor i hygiejne ved Kbh.'s universitet, dr. med., f. 11.8.1878 i Kbh., d. 10.1.1918 i Kbh. Gift 2. gang 1921 med *Tage Lakjer* (S. af læge Johan Frederik Lakjer og Hanne Marie Ley Lund), mag. scient., f. 13.8.1898, d. 29.1.1923 i Kbh.

F1. (ad 1.) *Lennart Erland Erlandsen*, f. 3.5.1908 i Kbh., d. 5.4.1911 i Kbh.

F2. *Ida-Merete Erlandsen*, guldsmed, forfatter, f. 25.5.1912 i Kbh., d. 30.6.1980, gift 8.11.1935 i Kbh. med *William Fridericia* (s. af læge Hilmar Fridericia og Anna Marie, f. Krøldrup), kunstmaler, billedhugger, f. 4.3.1909 på Frederiksberg.

B12. Esther gift Fraenckel



Adolf Fraenckel



Julius Fridericia C1. Emma

C3. Robert



Herman Meyer

C4. Minna

Esther

C2. Sophie Frederik Trier

A. B12. C1. D2.

- D2. *Mariane Fridericia*, f. 7.3.1870 i Kbh., d. 14.6.1919 i Kbh., gift 11.6.1893 i Kbh. med *Daniel* Eduard **Jacobson** (s. af grosserer i Kbh. Eduard Daniel Jacobson og Mathilde, f. Jacoby), professor, dr. med., overlæge ved Frederiksberg Hospital, f. 14.10.1861 i Kbh., d. 16.11.1939 på Frederiksberg.
- E1. *Gudrun Jacobson*, f. 23.3.1895 i Kbh., gift 1. gang 23.5.1916 i Kbh. (ægteskabet opløst) med *Børge Pontoppidan* (s. af læge i Hadsund Christian Brøndlund Pontoppidan og Bolette Elvira, f. Gjerløv), forretningsfører, gartner, f. 4.10.1890 i Visborg v. Hadsund. Gift 2. gang med *Søren Jensen Tønder* (s. af rentier, amtsraadsmedlem Peter Tønder og Andrea Sofie Poulina, f. Schmidt), cand. phil., opdagelsesbetjent, f. 8.12.1893 i Birkelev, Vodder.
- F1. (ad 1.) *Kirsten Sigrud Pontoppidan*, f. 4.4.1918 i Kbh.; gift med *Ole Jansdorf*, grosserer i Kbh.
- F2. *Erling Daniel Vilhelm Pontoppidan*, cand. jur., kontorchef i Kbh.'s Kommune, f. 7.2.1922 på Frederiksberg, gift 1. gang 21.12.1946 med *Birgit Mathiesen* (d. af trafik-kontrollør Rudolf Mathiesen og Karen f. Jensen), stud. med., f. 21.2.1924, d. 9.7.1950. Gift 2. gang 18.12.1954 på Frederiksberg med *Marianne Baht Høyers* (d. af antikvitets-handler Paul Høyers og Inge f. Baht), læge-sekretær, f. 6.3.1933 i Kbh.
- D3. *Louis Sigurd Fridericia*, professor i hygiejne ved Kbh.'s Universitet, dr. med., f. 24.2.1881 i Kbh., d. 26.2.1947, gift 23.6.1912 i Kbh. med *Karen Johanne Monies* (d. af vekselerer Isidor Sigurd Monies og Margrethe, f. Nathan), violinistinde, f. 6.1.1891 i Kbh., d. 10.5.1945 i Kbh.
- E1. *Agnete Fridericia*, f. 14.4.1913 i Kbh., gift 1. gang 15.10.1938 i Kbh. med *Svend Laursen* (s. af kontor-chef i Bikuben Harald Laurits Laursen og Dagmar Frederikke, f. Petersen), dr. phil. professor i natio-

naløkonomi ved Williams College, Massachusetts, U.S.A., f. 12.5.1912 i Kbh, d. 21.2.1960. Gift 2. gang med *Herman Moritz Kalckar* (s. af vekselerer Ludvig Kalckar og Bertha Rosalie f. Melchior), biokemiker, professor, dr. med. i U.S.A., f. 26.3.1908 i Kbh.

F1. (ad 1.) *Peter Jeffrey Laursen*, f. 6.8.1946 i Bennington, Vermont, U.S.A., gift 11.4.1975 med *Marie Bugbee*.

G1. *Timothy Laursen*, f. 22.4.1979 i U.S.A.

G2. *Christopher Laursen*, f. 30.7.1982 i U.S.A.

G3. *Emily Elizabeth Laursen*, f. 21.6.1987 i U.S.A.

F2. *Anne Karin Laursen*, f. 16.9.1948 i Bennington, Vermont, U.S.A., gift 10.4.1976 med *Ralph Shaner*

G1. *Lisa Shaner*, f. 5.4.1977 i U.S.A.

G2. *Erik Shaner*, f. 18.9.1980 i U.S.A.

E2. *Ib Louis Monies Fridericia*, civilingeniør, f. 2.2.1916 i Kbh., d. 1.1.1979 i Kbh., gift 1. gang 18.9.1942 i Kbh. (ægteskabet opløst 1972) med *Annamargrethe (Musse) Gottlieb* (d. af revisor Albert Frederik Nicolai Gottlieb og Gudrun Edel Louizette f. Olsen), f. 16.8.1919 i Kbh. Gift 2. gang 30.9.1972 i Kbh. med *Jytte Gerda Olsen*, tidl. gift Rothenborg (d. af installatør Einar Sigfred Olsen og Gerda Harriet Hedvig f. Paulsen), fuldmægtig, f. 31.10.1924 i Kbh.

F1. (ad 1.) *Lennart Sigurd Fridericia*, f. 20-6-1943 i Kbh., gift 20.7.1973 (ægteskabet opløst 1982), med *Beatrice Ann (Nikki) Neve*, f. 11.9.1949 i Brisbane, Australien.

G1. *Jannie Lennart Fridericia*, f. 5.12.1975 i Roskilde

F2. *Jan Fridericia*, f. 3.10.1945 i Kbh.

A. B12. C1. D3. E2. F3.

- F3. **Merete Fridericia**, f. 2.8.1950 i Kbh., gift 24.8.1969 i Bagsværd med **Leif Andersen** (s. af direktør Oliver Jørgen Andersen og Emmy Valborg Elisabeth f. Petersen), direktør, f. 2.2.1948 i Kbh.
- G1. **Pernille Andersen**, f. 9.12.1969 i Søborg
- G2. **Christian Andersen**, f. 28.9.1972 i Glostrup.
- E3. **Allan Sigurd Monies Fridericia**, journalist, maler, teaterdirektør, f. 30.11.1921 i Kbh., gift 1.8.1950 i Kbh. med **Elsa-Marianne von Rosen** (d. af kunstmaler, greve Georg Reinhold von Rosen og Elisabeth Sally f. Østerryd), solodanserinde, koreograf, f. 21.4.1924 i Stockholm.
- F1. **Elisabeth Margot von Rosen**, skuespiller, f. 11.1.1963 i Kbh., sambo med **Bent Værenstrøm**, skuespiller, f. 27.4.1954.
- G1. **Anna Emilie Værenstrøm**, f. 29.9.1984.
- C2. **Sophie Nathalia Fraenckel**, f. 30.10.1846 i Kbh., d. 11.12.1892 i Kbh., gift 23.3.1870 i Kbh. med **Frederik Adolph Trier** (s. af grosserer Adolph Trier og Sophie, f. Bing), grosserer i Kbh., fa.: Adolph Trier & Goldschmidt, kolonial en gros, f. 20.11.1846 i Kbh., d. 6.3.1910 i Kbh.
- D1. **Adolph Trier**, grosserer i Kbh. fa.: Adolph Trier & Goldschmidt, f. 26.2.1871 i Kbh., d. 21.7.1928 i Båstad, gift 19.7.1905 i Kbh. med **Sophie Margrethe Levin** (d. af grosserer Isac Jacob Levin og Pauline, f. Salomon), f. 30.9.1880 i Kbh., d. 12.11.1937 i Kbh.
- E1. **Georg Frederik Trier**, f. 19.12.1906 i Kbh., d. 30.10.1929 i London.
- D2. **Agnes Trier**, f. 8.4.1872 i Kbh., d. 26.3.1945 i Göteborg, gift 30.3.1890 i Kbh. (ægteskabet opløst 1900) med **Hugo Halberstadt** (adoptiv søn af grosserer Isac Moses Halberstadt og Mathilde Henny, f. Bing), læge, kunstsamler, f. 11.2.1867 i Berlin, d. 21.3.1945 i Göteborg.

A. B12. C2. D2. E1.

- E1. *Tage Halberstadt*, redaktør ved Politiken, f. 11.1.1891 i Kbh., d. 17.7.1930 i Kbh., g. 21.7.1918 med Agnes Margrethe (*Grethe*) **Hau** (d. af bogtrykker August Nansen Hau og Kate f. Hansen), f. 26.6.1893 i Kbh.
- F1. *Hanne-Grethe Halberstadt*, cand, jur., fuldmægtig i boligministeriet, f. 13.10.1927 på Frederiksberg.
- E2. *Asta Halberstadt*, f. 16.2.1892 i Kbh., d. 24.3.1952 i Oslo.
- E3. *Steffen (Stephen) Trier*, manager i fa.: Thomas H. Cox & Son, Newark, f. 24.10.1897 i Kbh., d. 17.9.1955 i New Jersey, U.S.A., gift 7.6.1926 i New York med *Helen Whitely* (d. af apoteker i New York Johan Campell Whitely og Sophi Magdalene, f. Becker), f. 27.3.1902 i Brooklyn, New York.
- F1. *Joan Trier*, f. 2.4.1934 i Brooklyn, New York, gift i 1955 med *James K. Arnold*, advokat.
- G1. *Matthew Arnold*, f. i U.S.A.
- G2. *Kenneth James Arnold*, f. 13.8.1959 i U.S.A.
- G3. *Christine Arnold*, f. i U.S.A.
- E4. *Merete Gerda Trier*, f. 8.9.1903 i Kbh., d. 27.9.1976 i Glostrup, gift 17.6.1925 i Kbh. med *Carl Axel Vollmond* (s. af vekselerer i Kbh. Axel Vollmond og Frederikke Johanne, f. Kalckar), vekselerer i Kbh., fa.: A. Vollmond & Co., f. 3.1.1897 i Kbh., d. 24.6.1969.
- F1. *Klaus Vollmond*, børnelæge, f. 5.12.1930 i Kbh., gift 4.10.1958 i Kbh. med Anne Dorte Roust Lohmann **Thomsen** (d. af apoteker Julius Lohmann Thomsen og viceskoleinspektør Agathe, f. Roust), sygeplejerske, f. 10.12.1934 i Skovshoved.
- G1. *Michael Vollmond*, børnsfuldmægtig, f. 1.4.1961 i Kbh., sambo med *Hanne Rasmussen* (d. af Erik Rasmussen og Rita f. Petersen), f. 12.3.1958 i Kbh.

A. B12. C2. D2. E4. F1. G1. H1.

H1. *Rasmus Vollmond*, f. 26.3.1985 i Gentofte.

G2. *Henrik Vollmond*, teknikumingeniør, f. 9.11.1962 i Kbh., sambo med *Pia Reimann* (d. af servicechef Per Reimann og Tove f. Madsen), sygeplejerske, f. 29.10.1961 i Kbh.

H1. *Kasper Vollmond* f. 11.1.1984 i Kbh.

G3. *Thomas Vollmond*, akademiingeniør, f. 3.6.1965 i Kbh.

G4. *Marianne Vollmond*, pædagogmedhjælper, f. 18.7.1968 i Kbh.

D3. *Olga Minna Trier*, f. 7.7.1873 i Kbh., d. 26.1.1942 i Kbh., gift 18.6.1893 i Kbh. med *Sally Friedländer Behrens* (s. af grosserer i Kbh. Julius Behrens og Susanne, f. Friedländer), grosserer i Kbh., fa.: Bloch & Behrens, f. 18.12.1869 i Kbh., d. 9.2.1943 i Kbh.

E1. *Ove Behrens*, skuespiller, f. 27.4.1894 i Kbh., d. 16.1.1936 i Kbh., gift 22.12.1918 (ægteskabet opløst) med *Sigrid Philipsen* (d. af direktør Constantin Philipsen og Laura f. Türck).

E2. *Grete Behrens*, f. 5.4.1896 i Kbh., d. 12.9.1969, gift 7.1.1917 i Kbh. med Wladimir (*Wolodja*) Henry Theodor *Krogh* (s. af ingeniør Otto Peter Krogh og Augusta, f. Poulsen), direktør, f. 7.9.1893 i Wladivostock, d. 13.11.1948 i Oslo.

F1. *Lily Krogh*, medicinsk laboratorieingeniør, f. 13.8.1917 i Oslo, gift 10.6.1939 i Oslo med *Christian Thurmann Wang* (s. af sekretær i Oslo Johannes Wang og Therese Gedevine, f. Tønnesen), major i den norske hær, f. 10.1.1913 i Oslo.

G1. *Grete Thurmann Wang*, f. 17.4.1940 i Oslo, gift 7.4.1962 i Oslo med *Terje Bøe* (s. af Jens Bøe og Gudrun f. Werner), skibsingeniør, f. 19.6.1939 i Oslo.

A. B12. C2. D3. E2. F1. G1. H1.

H1. *Marianne Bøe*, f. 5.11.1964 i Luzern.

H2. *Anette Bøe*, f. 3.8.1966 i Mandal.

H3. *Martin Bøe*, f. 25.11.1968 i Moss.

G2. *Jannicke (Janne) Wang*, konservator, f. 16.11.1943 i Upsala, gift 2.5.1970 med *Arne Odvar Bakken* (s. af Ivar Bakken og Klala f. Bråten), konservator, f. 14.5.1939 i Nord Aurdal.

H1. *Grete Bakken*, f. 5.5.1970 i Oslo.

H2. *Siri Bakken*, f. 21.4.1972 i Oslo

G3. *Mette Wang*, disponent i Oslo, f. 11.3.1945 i Upsala, gift 14.8.1969 i Rom med *Hans B. Paus*, (s. af adm. direktør Bernhard Paus og Agnes f. Kaas), førstekonsulent i Oslo, f. 21.5.1946 i Oslo.

H1 *Bernhard Paus*, f. 2.1.1974 i Oslo.

H2. *Nina Paus*, f. 21.5.1977 i Oslo.

E3. *Lise Behrens*, f. 22.2.1900 i Kbh., d. 21.12.1972, gift 19.8.1920 i Kbh. med *Aage Meir Vollmond* (s. af vekselerer Axel Vollmond og Frederikke Johanne, f. Kalckar), skibsreder, f. 28.9.1889 i Kbh., d. 25.1.1965 i Søllerød.

F1. *Birte Vollmond*, f. 17.5.1921 i Kbh., d. 25.7.1983, gift 15.6.1942 i Kbh. (ægteskabet opløst) med *Torben Louis Meyer* (s. af grosserer James Poul Jacob Meyer og Helga, f. Salomonsen), redaktør, forfatter, f. 17.10.1909 i Kbh.

G1. *Jens Torben Meyer*, indkøbschef, f. 30.1.1944 i Stockholm, gift 11.2.1967 i St. Gallen, Schweiz (ægteskabet opløst 1985) med *Inez Klara Tschumper* (d. af Ernst Tschumper og Amelia f. Boari), direktionssekretær, f. 27.9.1942 i St. Gallen.

A. B12. C2. D3. E3. F1. G1. H1.

H1. *Dorthe* Rita **Meyer**, f. 23.5.1967 i Kbh.

H2. *Troels* Flemming **Meyer**, f. 16.6.1970 i Kbh.

G2. *Ulf* Torben **Meyer**, afdelingschef, f. 28.8.1945 i Kbh., gift 1.6.1974 med *Inger* **Termansen** (d. af kæmner på Grønland Johannes Termansen og sygeplejerske Jutta Schenny Dorthea f. Rasmussen), bogholder, f. 10.5.1948 i Julianehåb, Grønland.

H1. *Kristina* **Meyer**, f. 17.10.1975 i Kbh.

H2. *Suzanne* **Meyer**, f. 22.1.1981 i Amsterdam.

F2. *Ib* **Vollmond**, uldeksportør i Wellington, New Zealand, f. 10.6.1923 i Kbh., gift 2.8.1951 i Melbourne, Australien, med *Vera* Louisa Alice **Harsent**, (d. af ingeniør William Henry Harsent og Alice f. Mc Elrea), f. 20.3.1921 i Christchurch, New Zealand,

G1 *Vicki* Elizabeth Louisa **Vollmond**, f. 17.5.1952 i Melbourne, Australien, gift 15.9.1976 i Vedbæk med *Scott* Alden **Carstens**, dr. med., f. 7.9.1950 i Minneapolis, Minnesota.

H1. *Christopher* Scott **Vollmond-Carstens**, f. 27.7.1982 i San Diego, Californien.

H2. *Lise* Elizabeth **Vollmond-Carstens**, f. 25.6.1985 i San Diego, Californien.

G2. *Lise* Gene Anne **Vollmond**, f. 10.2.1954 i Biella, Italien, gift 1.12.1981 i Wellington, New Zealand med *Jens* **Madsen**, bygningsnedker f. 13.12.1952 i Kbh.

H1. *Anja* Vollmond **Madsen**, f. 15.8.1985 i Wellington, New Zealand.

A. B12. C2. D3. E3. F3.

F3. *Ole Vollmond*, reklamekonsulent, f. 1.7.1928 i Vedbæk, d. 17.6.1986, gift 1. gang 22.3.1953 (ægteskabet opløst 1972) med *Tove Rachel Saietz* (d. af fabrikant Jacob Saietz og Xenia f. Wilencyk), advokatsekretær, f. 12.5.1932 i Kbh. Sambo fra 1984 med *Irene Doris Lillelund* (d. af direktør Finn Hjerl-Hansen og Anne-Mathilde f. Willumsen), sekretær, f. 1.5.1938 i Kbh.

G1. (ad 1.) *Per Vollmond*, stud. mag. f. 4.7.1960 i Vejle.

G2. *Annette Naomi Vollmond*, sygeplejerske, f. 15.2.1963 i Randers. Sambo siden oktober 1987 med *Martin Wilhelm Norden*. (Se side 71).

E4. *Inge Behrens*, f. 9.3.1908 i Kbh., gift 1. gang (ægteskabet opløst) med *Calle Schrøder*, tennisspiller i Sverige, f. 1913 i Sverige. Gift 2. gang 1949 med *Paul Vibe-Hastrup* (s. af fabrikant Edvard Vibe-Hastrup og Rigmor f. Braunstein), repræsentant, f. 31.8.1912, d. 1959.

F1. (ad 1.) *Karl Michael Schrøder*, f. 10.3.1942 i Stockholm.

F2. *Jan Patrick Schrøder*, f. 24.3.1944 i Stockholm.

D4. *Ebba Trier*, f. 1.8.1878 i Kbh., d. 23.5.1955, gift 4.6.1899 i Kbh., med *Herman Marcus Nathan Sichel* (s. af konsul, grosserer i Kbh. Marcus Moses Nathan og Elise, f. Sichel), vinhandler i London og Bordeaux, f. 14.2.1866 i Kbh., d. 12.1.1933 i London.

E1. *Allan Herman Nathan Sichel*, vinhandler i London og Bordeaux, f. 7.8.1900 i London, d. 25.10.1965, gift 27.5.1926 i Göteborg med *Jeanne Augusta Göthilda de Maré* (d. af advokat i Göteborg Samuel Viktor de Maré og Jeanna Göthilda, f. Magnus), f. 21.8.1903 i Göteborg, d. 19.9.1975.

A. B12. C2. D4. E1. F1.

- F1. *Ian* Herbert **Sichel**, ingeniør, direktør, f. 3.2.1929 i London, gift 2.6.1956 i London med *Joyce* **Hargreaves** (d. af forsikringsagent George Hargreaves og Alice f. Stansfield), balletlærer, f. 26.7.1932 i Todmorden, Yorks-hire.
- G1. *Martin* Graham **Sichel**, f. 10.5.1965.
- G2. *Julia* Alison **Sichel**, f. 14.3.1968.
- F2. *Peter* Allan **Sichel**, vinhandler i Cantenac, Frankrig, f. 19.9.1931 i London, gift 24.2.1962 i Tiverton, Devon med *Diana* Chrystal **Heathcort-Amory**, (d. af hærofficer Sir William Heathcort-Amory og Margaret f. Doyle), f. 3.11.1938 i Chester, England.
- G1. *Allan* Gordon **Sichel**, f. 1.9.1962.
- G2. *James* William **Sichel**, f. 25.11.1963.
- G3. *Charles* Edward **Sichel**, f. 25.11.1963.
- G4. *Benjamin* Pierre **Sichel**, f. 14.5.1966.
- G5. *David* Mark **Sichel**, f. 12.10.1968.
- G6. *Rebecca* Jeanne **Sichel**, f. 16.4.1978.
- F3. *Janet* Barbara **Sichel**, ortopist, f. 13.5.1934 i London, gift 3.1.1959 i London med *Edward* George **Harris** (s. af William James Harris og Nellie f. Beech), civilingeniør, f. 18.3.1936 i London.
- G1. *Stephen* James **Harris**, økonom, f. 29.12.1959 i London, gift 1982 med *Gillian* **Brown** (d. af William Brown og Nora f. Bennet), lærer, f. 22.7.1960 i Norfolk.
- G2. *Simon* Allan **Harris**, f. 3.3.1961 i London.
- G3. *Annika* Jeanne **Harris**, sekretær, f. 3.3.1963 i London, gift 12.10. 1985 med *Nigel* John **Purkhardt** (s. af skipper Ralph Purkhardt og sekretær Joan f. Bennet), finanskonsulent, f. 12.9.1955 i Bath.

A. B12. C2. D4. E1. F3. G3. H1.

H1. *Calem Jeanne Purkhardt*,
f. 21.8.1987 i London.

G4. *Catherine Louise Harris*, f. 6.8.1965 i
Maidenhead.

G5. *Jason Edward Harris*, f. 28.6.1970 i
Windsor

E2. *Ernest Nathan Sichel*, proprietær, Solbjerggård pr.
Havrebjerg, f. 17.1.1902 i London, d. 13.7.1977,
gift 29.7.1928 i Kbh. med *Elly Seligmann* (d. af
Grosserer i Kbh. Povl Seligmann og Jenny Galat-
hea, f. Goldschmidt), f. 12.1.1905 i Kbh.,
d. 28.3.1984.

F1. *Sonja Sichel*, sekretær, f. 18.5.1929 i Kbh.,
gift 9.7.1955 i Kbh. (ægteskabet opløst 1976)
med Herbert *John Charles Wheatley* (s. af
slagter Thomas Wheatley og Anna f. McCul-
lough), søofficer, f. 18.8.1919 i London,
d. 4.5.1986.

G1. *Elizabeth Ann Wheatley*, f. 9.10.1956 i
Kettering, Northants, England.

G2. *Richard Langley McCulloch Wheatley*,
f. 31.7.1960 i Sæby, Sjælland.

G3. *Annelise Christina Wheatley*, f. 24.7.1962
i Bognor Regis, England.

G4. *Jonathan Sichel Wheatley*, f. 3.8.1964 i
Bognor Regis, England.

F2. *John Ernest Sichel*, proprietær, f. 22.9.1932 i
Kbh., gift 1. gang med *Jane Cluett* (d. af Gir-
vin Cluett og Caroline f. Buck). Gift 2. gang
27.12.1980 i Ottestrup ved Slagelse med *Ellen*
Vinnie Andersen (d. af Svend Aage Andersen
og Edel Vera f. Rasmussen) f. 20.4.1941 i
Odense.

G1. (ad 1.) *Brian John Sichel*, f. 21.12.1958 i
Slagelse.

G2. *Heidi Margaret Sichel*, f. 2.6.1960
i Sæby, Sjælland.

A. B12. C2. D4. E2. F2. G3.

- G3. *Robin Cluett Sichel*, f. 5.11.1961 i Sæby, Sjælland.
- G4. *Carsten Ernest Girvin Sichel*, f. 25.4.1967 i Slagelse.
- G5. *Wendy Jane Sichel*, f. 28.5.1968 i Slagelse.
- G6. (ad 2.) *Marlene Sichel* (adopt.), f. 5.12.1971 i Odense.
- F3. *Annette Sichel*, sygemedhjælper, f. 22.9.1936 i Kbh., gift 22.6.1958 (ægteskabet opløst 1976) med *Harry Rasmussen*, speditør, f. 11.8.1936.
- G1. *Kim Sichel Rasmussen*, karetmager, f. 14.4.1959 i Sønderborg, sambo med *Liselotte Hansen*, f. 10.10.1961.
- H1. *Sara Sichel Rasmussen*, f. 29.10.1984 i Hillerød.
- H2. *Alex Sichel Rasmussen*, f. 18.7.1987 i Hillerød.
- G2. *Pia Sichel Rasmussen*, f. 30.3.1961 i Kbh., gift 1. gang (ægteskabet opløst) med *Verner Andersen*, erhvervsfisker, f. 23.3.1948. Sambo med *Svend Pedersen*, mekaniker, f. 29.9.1953.
- H1. (ad 1.) *Katja Andersen*, f. 1.7.1981 i Hillerød.
- H2. (ad 2.) *René Pedersen*, f. 6.5.1986 i Hillerød.
- G3. *Kate Sichel Rasmussen*, kontorassistent, f. 5.6.1966 i Helsingør, sambo med *Lars Larsen*, autoelektriker, f. 15.6.1964.
- G4. *Githa Sichel*, f. 12.1.1968 i Helsingør.
- E3. *Herbert Marcus Sichel*, førstesekretær i Foreign Office i London, f. 17.10.1904 i London, d. 16.9.1949 på Atlanterhavet, gift 11.12.1937 i Cleveland, U.S.A. med *Margaret Adams Eaton* (d. af direktør i Cleveland Josef Oriel Eaton og Edith, f. Ide), f. 28.3.1914 i Montclair, N.J., U.S.A.

A. B12. C2. D4. E3. F1.

- F1. *Jennifer Ann Sichel*, f. 22.10.1940 i Cleveland, gift 30.6.1962 med *Joseph David Dickerman* (s. af Harvey Dickerman og Zerlina f. Katz), læge, f. 9.3.1938 i New York.
- G1. *Laura Jean Dickerman*, f. 14.5.1963 i New York, U.S.A.
- G2. *James Edward Dickerman*, f. 1.8.1965 i Dallas, Texas, U.S.A.
- G3. *Colin Andrew Dickerman*, f. 2.2.1969 i Newport, Rhode Island, U.S.A.
- F2. *Margaret Eaton Sichel*, f. 14.11.1943 i New York, d. 14.2.1944 i New York.
- F3. *Martha Dunstan Sichel*, pædagog, f. 27.1.1945 i New York, gift 4.7.1970 i Guilford, Vt, U.S.A. med *William Joseph Kelly IV* (s. af forretningsmand William J. Kelly III og Regina f. Sifert), psykolog, f. 28.8.1941 i New York.
- G1. *Sarah Jeanne Kelly*, f. 14.5.1974 i Greenfield, Mass., U.S.A.
- G2. *Benjamin Eaton Kelly*, f. 21.10.1976 i Greenfield, Mass., U.S.A.
- G3. *Adam Sichel Kelly*, f. 21.10.1976 i Greenfield, Mass., U.S.A.
- F4. *Susan Sichel*, fotograf, f. 21.3.1948 i London, gift 21.5.1977 i W. Brattleboro, Vermont, U.S.A. med *Vincent Paul Panella* (s. af ejendomsrådgiver Emilio Panella og Grace f. Giaino), forfatter, f. 3.10.1939 i New York.
- G1. *Marco Sichel Panella*, f. 12.6.1980 i Greenfield, Mass., U.S.A.
- G2. *Catherine Sichel Panella*, f. 23.6.1984 i Greenfield, Mass., U.S.A.
- E4. *Patricia Elisabeth Sichel*, læge i England, f. 17.3.1919 i London, gift 28.8.1944 i London (ægteskabet opløst 1947) med *Alan Wallace*, læge.

A. B12. C3.

- C3. *Robert Adolph Fraenckel*, tapetfabrikant i Kbh.,
fa.: L. Fraenckels tapet- og farvefabrik, f. 2.1.1848 i Kbh.,
d. 17.2.1910 i Kbh, gift 4.5.1879 i Kbh med *Julie Galathea Levin* (d. af vekselerer i Kbh. Joseph Marcus Levin og
Frederikke, f. Weel), f. 13.5.1850 i Kbh., d. 20.12.1924 i Kbh.
D1. unavngiven pige f. 21.6.1880 i Kbh., d. 23.6.1880 i Kbh.
D2. *Ausa Fraenckel*, gårdejer, f. 21.8.1881 i Kbh., d.
8.2.1959 i Gentoft, gift 22.9.1911 i Kbh. med *Gunnar Fog-Petersen* (s. af sognepræst i Kbh. Peter Nielsen Pe-
tersen og Anna Susanne Kathrine f. Fog), gårdejer,
landstingsmand, redaktør, f. 5.1.1881 i Alslev ved
Varde, d. 28.5.1939 i Aalborg.
- E1. *Ejvind Fog-Petersen*, dommerfuldmægtig, senere
kontorchef i Retslægerådet, f. 8.4.1912 i Aalborg,
d. 28.9.1972 på Frederiksberg, gift 2.4.1952 i Søl-
lerød med *Elisabeth Franck* (d. af grosserer Axel
Johan Franck og Paula f. Schioldann), kriminal-
dommer i Gentoft, f. 16.2.1918 på Frederiksberg,
d. 23.8.1987 i Kbh.
- F1. *Hanne Fog-Petersen*, dommerfuldmægtig,
f. 2.3.1953 i Kbh., gift 6.10.1979 i Skovshoved
med *Steffen Ring* (s. af lektor, cand psych.
Anker Nielsen og aftenskolelærer Henny f.
Ring), civilingeniør, f. 21.3.1949 i Kbh.
- G1. *Christoffer Ring*, f. 12.8.1980 i Gentoft.
G2. *Hans Christian Ring*, f. 23.2.1986 i Gen-
toft.
- E2. *Eli Ragnhild Fog-Petersen*, gartner, hortonom,
havebrugskonsulent, f. 10.5.1913 i Aalborg, gift
25.9.1954 i Svendborg med *Anders Mølgaard* (s. af
gårdejer Niels Laursen Mølgaard og Kristine f.
Christensen), landmand og regnskabsfører,
f. 3.9.1899 i Romlund sogn, d. 23.6.1978 i Viborg.
- F1. *Birte Mølgaard*, billedkunstner, f. 12.8.1956 i
Viborg.
- E3. *Ruth Fog-Petersen*, overlærer, f. 16.3.1916 i Aal-
borg, gift 28.4.1945 i Lund, Sverige, med *Henrik*

- Martin Schall **Meyer** (s. af overretssagfører Poul Sally Meyer og Johanne Augusta, f. Schall), mag. scient., studielektor, f. 10.9.1917 i Kbh.
- F1. *Lise Meyer*, f. 22.12.1945 i Hellerup, d. 31.5.1965 ved Slangerup, gift med *Ole Tang Holbek*, murermester, f. 30.9.1941, d. 31.5.1965 ved Slangerup.
- F2. *Grete Meyer*, sekretær, f. 28.6.1949 i Hellerup, sambo siden 1971 og gift 23.2.1974 med *Lars Peter Rønne* (s. af Hugo Rønne og Esther Louise f. Andrup), uddeler, f. 8.4.1943 på Frb. G1. *Birgitte Rønne*, f. 5.3.1972 i Virum. G2. *Henrik Rønne*, f. 30.1.1975 i Virum.
- F3. *Inger Meyer*, institutionsleder, f. 31.3.1953 i Kbh., gift 25.6.1977 i Birkerød med *Karsten Haakon Jørgensen* (s. af karetmager Egmund Herluf Henrik Jørgensen og Johanne Kirstine f. Jønsson), institutionsleder, f. 14.5.1953 i Odense. G1. *Marlene Meyer Jørgensen*, f. 27.3.1976 i Århus. G2. *Pernille Meyer Jørgensen*, f. 28.11.1980 i Kbh.
- E4. *Inger Fog-Petersen*, postbestyrer, f. 7.6.1918 i Aalborg, gift 20.7.1940 i Aalborg med *Gunnar Warming* (s. af gårdejer Jørgen Christian Warming og Dorthea, f. Lauridsen), gårdbestyrer, f. 21.7.1908 i Bølling, Egtved Sogn, Ribe Amt. F1. *Svend Warming*, skovfoged, f. 15.1.1941 i Aalborg, gift 14.8.1971 i Snedsted, Thy, med *Anna Kirstine Bach* (d. af gårdejer Christian Christensen Bach og Marie f. Borggaard), lærer. G1. *Søren Warming*, f. 19.3.1972 i Thisted. G2. *Sophie Warming*, f. 23.6.1977 i Odder. F2. *Niels Warming*, boghandler i Kbh., f. 28.8.1942 i Ebeltoft.

A. B12. C3. D2. E4. F3.

- F3. *Aase Dorthea Warming*, lærer, f. 3.4.1947 i Nørresundby, gift 2.6.1979 i Vester Hassing med *Peder Østergaard* (s. af gårdejer Anders Østergaard og Anna Lise f. Winther) civiløkonom, f. 25.3.1948 i Kongerslev.
G1. *Anders Østergaard*, f. 5.11.1979 i Århus.
G2. *Ida Østergaard*, f. 28.10.1982 i Hjørring.
- F4. *Else Warming*, kontormedhjælper i Kbh., f. 16.6.1958 i Hals.
- F5. *Bodil Warming*, studerende, f. 16.6.1958 i Hals, sambo siden 1984 med *Henrik Wessel Fyhn* (s. af arkitekt Arne Emil Wessel Fyhn og Ellen Bitten Alice f. Larsen) skovteknikerelev, f. 17.2.1963 i Leerup.
- E5. *Agnete Fog-Petersen*, overlærer, f. 7.6.1918 i Aalborg, gift 22.12.1948 i Holte med *Mogens Benedikt Brandt* (s. af førstelærer Alfred Brandt og Agathe f. Nielsen), viceskoleinspektør, f. 18.9.1920 i Nakskov.
- F1. *Kirsten Brandt*, lærer, f. 5.10.1949 i Kgs. Lyngby, gift 20.9.1986 i Århus med *Agner Svenstrup* (s. af landmand Troels Svenstrup og Dagmar f. Nielsen), mejeriingeniør, f. 20.5.1947 i Rude Mark, Saksild-Nølev Sogn.
G1. *Morten Svenstrup*, f. 15.10.1984 i Århus.
G2. *Jakob Svenstrup*, f. 8.11.1987 i Holstebro.
- F2. *Jens Rasmus Brandt*, f. 12.12.1951 i Gentofte.
- F3. *Karen Merete Brandt*, lærer, f. 7.9.1954 i Jægersborg, sambo siden febr. 1977 og gift 10.8.1984 i Roskilde med *Henrik Madsen* (s. af gas- og vandmester Kaj Herman Henrik Madsen og Jytte f. Hansen) lærer, f. 9.7.1951 i Roskilde.
G1. *Emil Madsen Brandt*, f. 19.4.1981 i Roskilde.
G2. *Jeppe Madsen Brandt*, f. 26.2.1986 i Roskilde.

A. B12. C3. D2. E6.

- E6. *Ragna Fog-Petersen*, f. 22.7.1923 i Nr. Saltum, d. 9.5.1970 i Sverige, gift 14.12.1944 i Jönköping med *Sture Alf Cesar Bilker* (s. af Købmand i Jönköping Carl Ivar Svensson og Ellen Alexandra, f. Lewin), officer, f. 25.9.1923 i Jönköping, d. 15.12.1986 i Eksjö.
- F1. Carl *Gunnar Bilker*, landbrugskonsulent, direktør i Oskarström, Sverige, f. 11.4.1945 i Jönköping, gift 1974 i Sverige, med *Ylva Britt-Marie Arvidsson* (d. af Arvid Pettersson og Inga-Britt) forskolelærer, f. 6.1.1947 i Halmstad.
- G1. Carl Simon *Andreas Bilker*, f. 8.9.1974 i Halmstad.
- G2. *Sofia Kristina Bilker*, f. 15.8.1977 i Halmstad.
- G3. Carl Arvid *Daniel Bilker*, f. 29.5.1981 i Halmstad.
- F2. *Alf Sture Bilker*, officer i Sverige, f. 12.7.1949 i Eksjö, Sverige, gift 1.7.1970 i Eksjö med *Agneta Birgitta Schön Fredriksson*, (d. af officer Gustav Rune Fredriksson og Ulla-Brita f. Schön), florist, f. 12.8.1949 i Eksjö.
- G1. *Nicklas Bilker*, f. 13.12.1970 i Eksjö.
- G2. *Marcus Bilker*, f. 14.2.1973 i Eksjö.
- G3. *David Bilker*, f. 3.6.1981 i Eksjö.
- F3. *Susanne Bilker*, frisør, f. 30.12.1963 i Eksjö, Sverige, sambo siden 1987 med *Hans Lennart Grabow*, taxachauffør, f. 4.7.1962 i Jönköping.
- D3. *Elna Frederikke Fraenckel*, f. 8.1.1883 i Kbh., d. 12.5.1953 i Kbh., gift 25.4.1906 i Kbh. med *Sophus Leopold Salomonsen* (s. af grosserer Moritz Valdemar Ludvig Salomonsen og Galathea Augusta, f. Fridericia), grosserer i Kbh., f. 26.5.1871, d. 17.6.1950 i Kbh.
- E1. *Gertrude Salomonsen* (adopt.), socialrådgiver, f. 6.12.1910.

A. B12. C3. D4.

- D4. *Oscar Adolph Fraenckel*, bogtrykker i Kbh., f. 28.8.1884 i Kbh., d. 4.8.1951 i Charlottenlund, gift 14.4.1926 i Kbh. med *Edith Rosie Salomonsen* (adoptivdatter af vekselerer Frederik Isak Salomonsen og Dina Rosalie, f. Melchior), f. 16.9.1899 i Portsmouth, d. 11.6.1957 i Kbh.
- E1. *Ulla Julie Fraenckel*, sekretær, f. 15.12.1928 i Kbh., gift 6.1.1954 i Kbh. med *Joachim Posner* (s. af Moses Posner og Bertha f. Enoch), cand. jur., f. 23.4.1928 i Darmstadt, Tyskland, d. 1.10.1960 i Stockholm.
- F1. *Elin Susanna Posner*, kunsthåndværker, f. 12.12.1954 i Stockholm, gift 26.7.1977 med *Sasson Guetta*, (s. af Jacob Guetta og Julia f. Lavi), tegner, f. 7.12.1951.
- G1. *Nilli Guetta*, f. 27.2.1980 i Israel.
- G2. *Shani Guetta*, f. 23.11.1983 i Israel.
- G3. *Daniel Joachim Guetta*, f. 22.11.1984 i Israel.
- F2. *Marianne Therese Posner*, f. 30.4.1956 i Stockholm, sambo med *Ziv Kanari*, (s. af Baruch Kanari og Yehudit f. Appel), f. 28.2.1958.
- G1. *Adam Joachim Posner*, f. 18.11.1986 i Israel.
- G2. *Jonas Moses Posner*, f. 1.10.1988.
- F3. *Joel Oscar Posner*, stud. psyk., f. 10.10.1959 i Stockholm.
- E2. *Børge Robert Fraenckel*, faktor, f. 14.11.1930 i Kbh., d. 26.2.1970.
- E3. *Inge Esther Fraenckel*, translatør, f. 8.6.1936 i Charlottenlund, gift 22.11.1959 i Tårnbæk (ægteskabet opløst 1981) med *John Ryde* (s. af prokurist Charles Petersen og Iris Viola f. Andersen), arkitekt, f. 6.2.1933 i Kbh.
- F1. *Michael Frederik Ryde*, systemkonsulent, f. 18.4.1965 i Hellerup.
- F2. *Anette Ryde*, stud. jur., f. 17.11.1968 i Charlottenlund.

A. B12. C3. D5.

- D5. *Paula Esther Fraenckel*, f. 5.3.1887 i Kbh., d. 6.12.1937 i Århus, gift 6.5.1915 i Nexø med *Niels Christian Olesen* (s. af murermester i Thisted Chresten Olesen og Ane Katrine, f. Drasbech), repræsentant, fa.: A. M. Hirschsprung, f. 19.10.1888 i Thisted, d. 17.1.1955.
- E1. *Thorkil Olesen*, repræsentant, f. 24.10.1916 i Nexø, d. 3.6.1988, gift 14.9.1973 med *Inge Skou* (d. af Einar Ingeman Skou og Nina f. Jensen), direktør, f. 18.11.1940 i Vejle.
- E2. *Arne Olesen*, ekspedient, f. 22.8.1919 i Nexø, d. 8.5.1945 i Kbh.
- E3. *Niels Christian Olesen*, ekspedient, f. 6.4.1921 i Kbh.
- D6. *Axel Robert Fraenckel*, redaktør, f. 4.5.1891 i Kbh., d. 30.12.1954.
- C4. *Minna Fraenckel*, f. 20.5.1849 i Kbh., d. 14.4.1926 i Kbh., gift 27.11.1870 i Kbh. med *Herman Meyer* (s. af grosserer Alfred Jacob Meyer og Sofie f. Melchior, tidl. gift Abrahamson), vekselerer i Kbh., f. 2.6.1844 i Kbh., d. 10.9.1929 i Kbh.
- D1. *Adolph Herman Meyer*, dr. med., børnelæge, f. 29.9.1871 i Århus, d. 16.6.1947 i Kbh., gift 22.1.1899 i Kbh. med *Mathilde Goldschmidt* (d. af etatsråd, grosserer Martin Goldschmidt og Julie f. Friedländer), f. 6.11.1872 i Kbh., d. 6.12.1937 i Kbh.
- E1. *Ada Meyer*, f. 14.11.1899 i Kbh., gift 28.3.1923 i Kbh. med *Jørgen Ivar Goldschmidt* (s. af direktør Ivar Benny Goldschmidt og Alma, f. Heine), direktør, fa.: A. W. Galle A/S, f. 26.1.1897 i Hørsholm, d. 14.12.1972.
- F1. *Eva Goldschmidt*, laboratorieassistent, f. 29.1.1924 i Kbh., gift 1. gang 22.7.1947 i Kbh. (ægteskabet opløst 1954) med *Franz Bierring* (s. af læge Karl Bierring og sygeplejerske Valborg Henriette Caroline f. Lorentzen), professor i anatomi, læge, f. 20.3.1921 i Kbh. Gift 2. gang april 1960 (ægteskabet opløst) med *Kaj Brandt*, ingeniør. Gift 3. gang

- 1.7.1976 med *William* Christian Harboesgaard **Sørensen** (s. af mejeribestyrer Peter Christian Sørensen og Agnes f. Petersen), ingeniør, f. 11.7.1911 i Rønnebæk sogn.
- G1. (ad 1.) *Hanne* **Bierring**, indvandrerlærer, f. 28.1.1952 i Kbh., sambo siden august 1984 med *Claus* **Kristoffersen** (s. af smedemester Børge Axel Kristoffersen og Kamma Andrea f. Petersen), bådebygger, f. 2.2.1948 i Kbh.
- H1. *Aja* **Bierring Kristoffersen**
f. 30.11.1984 i Kbh.
- F2. *Ib* Jørgen **Goldschmidt**, direktør, f. 1.10.1926 i Kbh., gift 24.6.1958 med *Jette* **Bruun** (d. af landsretssagfører Svend Tønsberg Bruun og Bodil f. Poulsen), fysioterapeut f. 14.9.1930 på Frederiksberg.
- G1. *Peter* **Goldschmidt**, cand. jur., f. 4.1.1961 i Long Beach, Calif., U.S.A.
- F3. *Hans* Jørgen **Goldschmidt**, driftsleder, f. 2.12.1930 i Kbh., gift 7.6.1957 i Gentofte (ægteskabet opløst 1982) med *Annemarie* **Lausen** (d. af direktør Jørgen Lausen og Margaret f. Ogilvie), mensendieckpædagog, f. 14.4.1935 i Kbh.
- G1. *Ole* Hans **Goldschmidt**, socialpædagog, f. 18.7.1958 i Kbh., har H1. med *Susanne* **Nielsen**, socialpædagog, f. 22.10.1958, og H2. med sambo *Anne* **Christensen**, biopat, f. 15.10.1959.
- H1. (ad 1.) *Nanna* Maj **Nielsen**,
f. 24.3.1984.
- H2. (ad 2.) *Laura*
f. 25.6.1988.
- G2. *Henrik* Hans **Goldschmidt**, stud. scient., f. 22.11.1960 i Kbh., sambo med *Heidi* **Andersen**, sygeplejeelev, f. 15.8.1961.

A. B12. C4. D1. E1. F3. G3.

- G3. *Jacob Hans Goldschmidt*, laborantstuderende, f. 27.8.1970 i Kbh.
- E2. *Hjalmar Meyer*, landsretssagfører, f. 25.8.1900 i Kbh., d. 31.3.1970, gift 23.3.1942 i Kbh. (ægteskabet opløst 1960), med *Esther Philipson*, f. **Kaminkowitz** (d. af Schächter Mendel Kaminkowitz og Sara, f. Cohn), f. 11.11.1901 i Kbh.
- E3. *Else Meyer*, f. 5.10.1906 i Kbh., d. 24.5.1987, gift 20.5.1927 i Kbh. med *Knud Hannover* (s. af professor, direktør for polyteknisk læreanstalt i Kbh. Harald Immanuel Hannover og Laura, f. Michael sen), adm. direktør for A/S Glud & Marstrands fabrikker, f. 5.5.1901 i Kbh., d. 20.5.1983.
- F1. *Elin Hannover*, f. 16.9.1928 i Kbh., gift 21.9.1950 i Gentofte med *Finn Tafdrup* (s. af fabrikant Axel Elif Tafdrup og Gerda f. Raffel), gårdejer, f. 8.4.1925 i Kbh.
- G1. *Pia Tafdrup*, cand. mag., forfatter, f. 29.5.1952 i Fredensborg, gift 30.6.1978 med *Bo Hakon Jørgensen* (s. af maskinmester Hans-Carl Jørgensen og Gudrun Marie f. Pedersen), lektor, f. 21.6.1946 i Kbh.
- H1. *Philip Tafdrup Jørgensen*, f. 5.4.1979 i Odense.
- H2. *Daniel Tafdrup Jørgensen*, f. 19.6.1983 i Odense.
- G2. *Monica Tafdrup*, klinisk psykolog, f. 6.4.1955 i Fredensborg, gift 24.8.1980 i Skibstrup med *Arne Notkin* (s. af indretningsarkitekt David Notkin og Paula f. Minkow), journalist, f. 15.12.1954 i Kbh.
- H1. *Gabriel Tafdrup Notkin* (adopt.), f. 4.1.1987 i Bogota, Colombia.

A. B12.C4. D1. E3. F1. G3.

- G3. Steen **Tafdrup**, bankassistent, f. 4.6.1962 i Ålsgårde, sambo siden januar 1987 med *Christina Malmquist*, kontorassistent, f. 31.7.1966 i Gentofte.
- F2. *Kate Hannover*, sekretær, f. 11.10.1933 i Kbh., gift 29.12.1953 med *Henning Højsgaard* (s. af stiftskasserer Hans Peter Højsgaard og Anne Kathrine f. Bundgaard), læge, f. 21.7.1923 i Vejlbj Risskov.
- G1. *Pernille Højsgaard*, sygeplejerske, stud.med., f. 31.3.1955 i Kbh.
- G2. *Irene Højsgaard*, sygeplejerske, f. 17.12.1956 i Kbh.
- E4. *Kirsten Meyer*, f. 13.9.1909 i Kbh., d. 27.7.1978 i Hørsholm, gift 25.6.1931 i Kbh. med *Gunnar Marcus* (s. af antikvitetshandler Moritz Marcus og Olga Emilie f. Jacobsen), grosserer, f. 12.3.1904 i Kbh., d. 9.11.1984 i Hørsholm.
- F1. *Dorte Marcus*, fysioterapeut, f. 14.10.1934 i Kbh., gift 1. gang 29.9.1956 i Charlottenlund (ægteskabet opløst 1964) med *Ole Vagn Nielsen* (s. af direktør, cand. polyt. Vagn Nielsen og Else f. Manniche), overlæge, f. 27.10.1933 på Frederiksberg. Gift 2. gang 22.6.1967 i Kbh. med *Georg Julius Siegfried Simon* (s. af købmand Eugen Simon og Johanna Franziska Martha (Hanna) f. Schierz), lektor, cand. phil., f. 1.7.1924 i Chemnitz, Tyskland.
- F2. *Palle Marcus*, direktør for De danske Sukkerfabrikker og Danisco, f. 28.4.1937 i Kbh., gift 16.3.1962 med *Trine Vibeke Bache* (d. af reklamefotograf Jens Bache og Bitten f. Sørensen), lægesekretær, f. 18.2.1941 på Frederiksberg.
- G1. *Jesper Bache Marcus*, f. 8.8.1967 i Kbh.
- G2. *Mette Bache Marcus*, f. 1.9.1971 i Kbh.

A. B12. C4. D1. E5.

- E5. *Inger Meyer*, f. 13.9.1909 i Kbh., gift 8.12.1929 i Kbh. med *Poul Hannover* (s. af professor, direktør for polyteknisk læreanstalt i Kbh. Harald Immanuel Hannover og Laura, f. Michaelsen), civilingeniør, direktør for A/S Titan, maskinfabrik og jernstøberi, f. 29.9.1897 i Kbh., d. 21.9.1988.
- F1. *Allan Hannover*, civilingeniør, overingeniør, f. 12.9.1930 i Kbh., gift 7.4.1956 i Kbh. med *Kathe Henry-Nielsen* (d. af grosserer Poul Henry-Nielsen og Gudrun Ida f. Wiehe), dansinstruktør, f. 8.1.1932 på Frederiksberg.
- G1. *Per Hannover*, civiløkonom, cand. merc., f. 28.11.1961 på Frederiksberg.
- G2. *Jens Hannover*, civilingeniør, f. 15.4.1964 på Frederiksberg.
- F2. *Mette Hannover*, bibliotekar, f. 9.10.1934 i Kbh., gift 10.7.1960 med *David Shayne* (s. af doktor Philip Shapiro og Doris f. Smoler), advokat, f. 6.11.1934 i Chicago.
- G1. *Philip Harald Shayne*, f. 16.3.1963 i Chicago.
- G2. *Adam Michael Shayne*, f. 27.4.1965 i Chicago.
- G3. *Ralph Erik Shayne*, f. 14.10.1967 i Chicago.
- D2. *William Meyer*, grosserer, f. 3.3.1873 i Århus, d. 17.4.1936 i Kbh., gift 9.7.1903 i Kbh. med *Harriet Ingeborg Salomonsen* (d. af grosserer Moritz Salomonsen og Rebekka f. Raffel), f. 6.11.1876 i Kbh., d. 6.11.1935 i Kbh.
- E1. *Edith Meyer*, bibliotekar, f. 8.4.1904 i Kbh., d. 26.5.1949.
- D3. *Charlotte Meyer*, f. 17.2.1874 i Århus, d. 8.3.1874 i Århus.

A. B12. C4. D4.

- D4. *Elisabeth Meyer*, f. 1.8.1877 i Århus, d. 27.5.1963, gift 9.12.1900 i Kbh. med *Joseph Marcus Nathan* (s. af konsul, grosserer Marcus Moses Nathan og Elise, f. Sichel), grosserer i Kbh., fa.: Marcus M. Nathan, kolonial en gros, f. 9.12.1871 i Kbh., d. 3.9.1931 i Rungsted.
- E1. *Mogens Nathan*, dr. med., børnelæge, f. 11.12.1901 i Kbh., gift 11.11.1931 i Kbh. med *Ingrid Camilla Hanne Heilbuth* (d. af assistent Siegfried Emil Heilbuth og Ella Esther, f. Meyer), f. 11.5.1908 i Kbh.
- F1. *Anja Nathan*, lektor, cand mag., f. 2.1.1933 på Frederiksberg.
- F2. *Erling Nathan*, overlæge, f. 28.11.1935 i Raklev sogn, Refsnæs, gift 14.3.1959 i Århus med *Inger Birgit Hejndorf* (d. af handelsgartner Jens Hejndorf og Zindia f. Christensen), advokat, f. 20.8.1937 i Brabrand.
- G1. *Iben Nathan*, cand. scient pol., f. 24.4.1960 i Århus.
- G2. *Torben Nathan*, stud med., f. 13.11.1963 i Aalborg.
- E2. *Ove Nathan*, grosserer i Kbh., f. 12.4.1904 i Kbh., d. 29.12.1979 i Gentofte, gift 1. gang 18.3.1937 i Kbh. (ægteskabet opløst 1948) med *Karen Larsen* (d. af civilingeniør i Berlin Harald Emil Ludvig Larsen og Eva f. Metz), mensendieklærer, f. 4.10.1911 i Berlin, d. 7.11.1972. Gift 2. gang 20.3.1951 med *Ulla Marita Helander*, f. 8.1.1921 i Heinola, Finland, d. 30.3.1983.
- F1. (ad 1.) *Sven Ove Nathan*, regnskabsfører, f. 21.6.1938 på Frederiksberg, gift 11.7.1968 i London med *Brenda Carol Natkiel* (d. af taxa-chauffør i London Edward Natkiel og Sarah f. Hymanson), f. 9.7.1937 i London.
- G1. *Rosalie Elisabeth Nathan*, f. 1.12.1970 i London.

A. B12. C4. D4. E2. F1. G2.

G2. Adam Owen **Nathan**, f. 7.9.1981 i Enfield, England.

F2 *Eva* Elisabeth **Nathan**, speciallæge, f. 20.12.1939 på Frederiksberg, gift 5.6.1970 i Kbh. med *Jens Jakob Vraa Jensen* (s. af snedkermester Johannes Jensen og Rosa f. Jensen), rådgivende ingeniør, f. 18.8.1934 i Græsted.

G1. *Karen Marianne Vraa Jensen*, f. 31.5.1974 i Gentofte.

G2. *Jens-Peter Vraa Jensen*, f. 14.4.1975 på Frederiksberg.

G3. *Mette-Lise Vraa Jensen*, f. 29.9.1979 i Gentofte.

F3. *Michael Jørgen Nathan*, navneforandring til **Frisch-Jensen**, arkitekt, f. 19.6.1946 i Kbh., gift 1. gang 22.3.1968 i Kbh. (ægteskabet opløst 1972) med *Bodil Bech-Madsen* (d. af gårdejer Sven Bech-Madsen og Karen f. Jensen), lærer, f. 10.6.1944 i Horsens. Gift 2. gang 7.7.1977 i Værløse (ægteskabet opløst 1987) med *Birgit Skovbo Pedersen* (d. af kassernearbejder Ejner Pedersen og Henny f. Skovbo Jensen), fuldmægtig, f. 4.12.1949 i Bringe, Værløse sogn.

G1. (ad 1.) *Anne Frisch-Jensen*, f. 27.11.1969 i Kbh.

G2. *Marie Frisch-Jensen*, f. 21.2.1972 i Kbh.

G3. (ad 2.) *Julie Frisch-Jensen*, f. 10.9.1982 i Værløse.

E3. *Kamma Nathan*, f. 11.6.1905 i Kbh., gift 5.6.1930 i Kbh. med *Harald Raphael Melchior* (s. af grosserer Carl Henriques Melchior og Clara, f. Raphael), grosserer i Kbh., fa.: Moses & Søn G. Melchior, f. 30.4.1896 i Kbh., d. 19.2.1973. (Se side 76).

A. B12. C4. D4. E3. F1.

- F1. **Ettie Melchior**, lærer, f. 1.5.1931 i Hellerup, gift 18.8.1955 i Holte (ægteskabet opløst 1963) med **Knud Skammelsen Nørbjerg** (s. af gartner Kristen Skammelsen Poulsen Nørbjerg og Othilie f. Tandrup), cand. jur., f. 31.8.1928 i Tranebjerg, Samsø, d. 21.5.1984 i Canada.
- G1. **Jacob Melchior Nørbjerg**, cand. scient., f. 13.11.1956 i Lyngby, gift 17.7.1987 i Kbh. med **Åse Uttenthal** (d. af forretningsdrivende Børge Erik Jensen og husholdningslærerinde Birte Uttenthal f. Nielsen), lic. scient., f. 1.10.1958 i Gentofte.
- H1. **Silas Uttenthal Nørbjerg**, f. 25.9.1987 i Brønshøj.
- G2. **Bo Melchior Nørbjerg**, entreprenør, direktør i Sumner, Wash., U.S.A., f. 31.12.1957 i Kbh., gift 17.7.1980 i Vancouver, Canada, med **Lisa Jean Brassfield** (d. af bilforhandler Claude Wilson Brassfield og Patricia Louise Luther f. Treskes) f. 8.4.1959 i Pomona, Ca., U.S.A.
- H1. **Natasha Kamma Nørbjerg**, f. 14.10.1981 i Vancouver, Canada.
- H2. **Adam Christopher Nørbjerg**, f. 28.8.1984 i Tacoma, Wash., U.S.A.
- F2. **Carl Harald Melchior**, bogholder, f. 6.5.1934 i Hellerup, gift 23.10.1960 i Stockholm (ægteskabet opløst 1985) med **Hannelore Ida Interstein** (d. af vagtmester Julius Interstein og børnehavelærerinde Anneliese f. Kahn), lektor, cand. mag., f. 7.7.1935 i Breslau.

A. B12. C4. D4. E3. F2. G1.

- G1. *Allan David Melchior*, bankassistent, f. 14.10.1961 i Kbh.
- G2. *Lotte Clara Melchior*, musikstuderende, f. 22.2.1963 i Kbh.
- G3. *Rebecka Lisbeth Melchior*, musikstuderende, f. 25.7.1967 i Kbh.
- F3. *Allan Harald Melchior*, f. 27.11.1936 i Hellerup, d. 13.7.1937 i Kbh.
- F4. *Dorrit Melchior*, f. 9.8.1939 i Hellerup, direktør, gift 28.6.1959 i Kbh. med *Jan Willem Norden* (s. af grosserer Gustaaf Willem Norden og Gunhild f. Ruben), autoforhandler, direktør, f. 7.2.1936 på Frederiksberg.
- G1. *John Willem Norden*, salgschef, HD, f. 4.1.1961 i Kbh., gift 15.11.1986 i Tårnby med *Elisabeth Arendt*, (d. af overlærer Jørgen Mathias Arendt og sygeplejerske Christiane Jørgine f. Fugleberg), assistent, f. 3.1.1961 i Søborggaard
- H1. *Michelle Arendt Norden*, f. 30.12.1985 i Herlev.
- H2. *Daniel Willem Arendt Norden*, f. 2.2.1988 i Herlev.
- G2. *Martin Willem Norden*, automekaniker, f. 3.6.1964 i Glostrup, sambo siden okt. 1987 med *Annette Naomi Vollmond*, (d. af reklamekonsulent Ole Vollmond og Tove Rachel f. Saietz), sygeplejerske, f. 15.2.1963 i Randers. (Se side 53).
- G3. *Jytte Gunhild Norden*, f. 22.12.1975 i Glostrup.
- F5. *John Harald Melchior*, f. 15.12.1942 i Hellerup, d. 6.9.1944 i Askim, Sverige.
- D5. *Magda Meyer*, porcelænsmalerinde, f. 17.8.1879 i Århus, d. 23.8.1961 i Kbh.

A. B12. C4. D6.

- D6. *Agnete* Thora Ida **Meyer**, f. 13.11.1882 i Kbh., d. 22.12.1930 i Kbh, gift 17.4.1907 i Kbh. med *Axel Hertz* (s. af grosserer i Kbh. Salomon Hertz og Galathea, f. Meyer), cand. polyt., ingeniør, f. 17.4.1873 i Kbh., d. 21.2.1968
- E1. *Gertrud Hertz*, f. 29.3.1908 i Kbh., d. 29.4.1908 i Kbh.
- E2. *Steffen Hertz*, maskiningeniør, f. 20.7.1909 i Kbh., d. 14.7.1981 i Gentofte, gift 29.7.1953 i Brønderslev (ægteskabet opløst 1972) med *Ragnhild Nyborg Simonsen* (d. af stationsforstander Mikkel Hansen Simonsen og Anne f. Nyborg), studielektor, f. 9.1.1923 i Horsens.
- F1. *Vibeke Hertz*, fysioterapeut stud., f. 3.10.1955 i Kbh., gift papirløst 1.8.1987 med *Steen Verwohlt Kristensen* (s. af bogholder Arne Verwohlt Kristensen og Else f. Iversen), stud. adm., pol., f. 29.1.1956 i Kbh.
- F2. *Jacob Hertz*, politiassistent, f. 27.3.1960 i Kbh.
- E3. *Ragna Hertz*, f. 26.4.1912 i Kbh., d. 10.2.1946 i Roskilde.

A. B13.

B14. Samuel Henriques

B13. Nathan Henriques

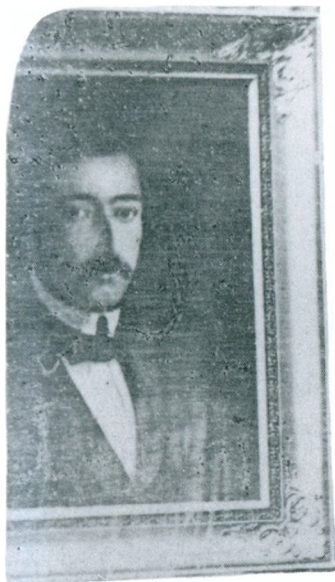

B13. *Nathan* Ruben **Henriques**, kunstmaler, f. 25.10.1820 i Kbh.,
d. 28.10.1846.

B14. *Samuel* Ruben **Henriques**, kunstmaler, tapetfabrikant i Kbh.,
f. 27.12.1821 i Kbh., d. 2.6.1893 i Kbh.

A. B15.

- B15. Dorothea (*Dorthe*) **Henriques**, f. 16.2.1823 i Kbh.,
d. 17.2.1885 i Kbh, gift 17.6.1845 i Kbh. med *Moritz* Gerson
Melchior (s. af grosserer Gerson Moses Melchior og Birgitte,
f. Israel), etatsråd, grosserer i Kbh., fa.: Moses & Søn G. Melchior,
f. 22.6.1816 i Kbh., d. 19.9.1884 i Kbh.
- C1. *William* Gerson **Melchior**, f. 1.4.1847 i Kbh., d. 21.5.1856 i
Kbh.
- C2. *Johanne* **Melchior**, f. 25.2.1848 i Kbh., d. 24.12.1911 i Kbh.,
gift 3.3.1867 i Kbh. med *Israel* Bernhard **Melchior** (s. af gros-
serer i Kbh. Gerson Moses Melchior og Birgitte, f. Israel),
fabrikant i Køge, f. 12.5.1827 i Kbh., d. 7.9.1893 i Kbh.
- D1. *Poul* Charles Bernhardt **Melchior**, grosserer i Kbh.,
f. 25.10.1868 i Kbh., d. 31.8.1896 i Tårnbæk.
- D2. *Charlotte* Johanne Cecilie **Melchior**, f. 4.3.1871 i Kbh.,
d. 9.5.1926 i Kbh.
- D3. *Emilie* **Melchior**, f. 26.11.1875 i Kbh., d. 9.8.1893 i Kbh.
- D4. *Helga* **Melchior**, musiklærerinde, f. 20.9.1881 i Køge,
d. 14.1.1961.
- C3. *Louise* **Melchior**, f. 15.11.1849 i Kbh., d. 15.11.1934 i Kbh.
- C4. *Harriet* **Melchior**, f. 18.3.1851 i Kbh., d. 1.3.1917 i Kbh.
- C5. *Anna* Alvilda **Melchior**, f. 25.8.1853 i Kbh., d. 27.3.1881 i
Kbh.
- C6. *Carl* Henriques **Melchior**, grosserer, fa.: Moses & Søn G.
Melchior, f. 6.8.1855 i Kbh., d. 20.6.1931 i Vedbæk, gift
2.11.1887 i London med *Clara* **Raphael** (d. af bankier i Lon-
don George Charles Raphael og Charlotte Hanne, f. Mel-
chior), f. 10.7.1866 i London, d. 29.8.1945 i Malmö.
- D1. *Moritz* Raphael (*Ralph*) **Melchior**, rentier, f. 11.6.1890 i
Kbh., d. 6.7.1952 i Vordingborg, gift 27.5.1942 i Kbh.
med *Raja* **Merlinsky** (d. af grosserer Leon (Leib) Mer-
linsky og Sara. f. Melnik), f. 3.4.1906 i Kbh.
- D2. *Helga* Carla **Melchior**, f. 22.5.1893 i Kbh., d. 2.3.1977 i
Herlev.

B15. Dorthe gift Melchior



Moritz G. Melchior



C8. Thea

Moritz

C2. Johanne

Dorthe



C4. Harriet

C6. Carl

C5. Anna

C7. Emil

C3. Louise

A. B15. C6. D3.

D3. *Harald* Raphael **Melchior**, grosserer i Kbh., fa.: Moses & Søn G. Melchior, f. 30.4.1896 i Kbh., d. 19.2.1973, gift 5.6.1930 i Kbh. med *Kamma* **Nathan** (d. af grosserer Joseph Marcus Nathan og Elisabeth, f. Meyer), f. 11.6.1905 i Kbh.
5 børn se side 70ff

C7. *Emil* William Moritz **Melchior**, f. 17.8.1857 i Kbh., d. 15.3.1881 i Davos, Schweiz.

C8. *Thea* Joricka Birgitte **Melchior**, f. 19.2.1860 i Kbh., d. 6.10.1876 i Kbh.

A. B16.



B16. Aron Henriques

Familiebilledet på side 78-79 er fra Fanny og Aron Henriques' guldbryllup d. 31.5.1905. Øverst th. ses Fanny og Arons forlovelsesbillede. Nederst tv. ses B16. C8. Ebba. (Se side 122-123).

B16. *Aron Ruben Henriques*, vekselerer i Kbh., fa.: R. Henriques jr., f. 14.4.1824 i Kbh., d. 1.3.1908 i Kbh., gift 31.5.1855 i Göteborg med *Fanny Fürstenberg* (d. af fabrikant i Göteborg Levy Fürstenberg og Rosa, f. Warburg), f. 7.8.1829 i Göteborg, d. 12.9.1914 i Tårnbæk.

C1. *Otto Ruben Henriques*, vekselerer i Kbh., fa. R. Henriques jr., f. 25.2.1856 i Kbh., d. 16.4.1932 i Kbh., gift 4.5.1884 i Kbh., med *Elisa Bendix* (d. af kgl. hofmanufakturhandler Moritz Bendix og Frederikke Emilie, f. Weil), f. 15.10.1861 i Kbh., d. 10.3.1942 i Kbh.

D1. *Ebba Henriques*, f. 9.4.1885 i Kbh., d. 8.10.1974 i Kbh., gift 9.10.1904 i Kbh. med *Herman Iacob Bing* (s. af etatsråd, grosserer Iacob Martin Bing og Amalia, f. Warburg), professor, dr. med., f. 26.10.1871 i Kbh., d. 15.9.1966.

E1. *Agnete Ebba Bing*, f. 22.7.1905 i Kbh., gift 23.7.1926 i Helsingør med *Albert Georg Olsen* (s. af lokomotivfører Christopher Olsen og Ane Cathrine f. Pedersen), professor i historie v. Kbh's Universitet, dr. phil., f. 16.5.1890 i Roskilde, d. 16.10.1949 i Kbh.



A. B16. C1. D1. E1. F1.

- F1. *Erling* Heymann **Olsen**, professor, dr. polit., universitetsrektor ved RUC, boligminister, f. 18.4.1927 i Kbh., gift 1. gang 12.8.1950 i Paris (ægteskabet opløst 1969) med *Adda* **Leerbeck** (d. af politimester Joachim Otto Carl Julius Leerbeck og Gudrun Louise f. Nielsen), kontorchef, cand polit, f. 12.1.1925 i Kbh. Gift 2. gang 21.6.1969 i Nykøbing Mors med *Annette* **Unmack Larsen** (d. af læge Aage Unmack Larsen og lektor, cand. mag. Thordis, f. Unmack), cand. mag., f. 2.4.1936 i Viborg.
- G1. (ad 2.) *Tore* **Olsen**, studerende, f. 30.5.1971 i Kbh.
- G2. *Ida* **Olsen**, studerende, f. 5.4.1972 i Kbh.
- F2. *Olaf* Heymann **Olsen**, professor, dr. phil., rigsantikvar, f. 7.6.1928 i Kbh., gift 1. gang 7.7.1954 i Kbh. (ægteskabet opløst 1970) med *Jean Cathrine* Dennistoun **Sword** (d. af oberst Donald Sword og Elsie f. Sword), oversætter, f. 8.9.1929 i London. Gift 2. gang 21.5.1971 i Kjellerup med *Rikke* Agnete **Clausen** (d. af skoleinspektør Sigvald Chr. Rich. Clausen og Marna Frederikke f. Kristensen), museumsinspektør, cand. mag., f. 18.6.1939 i Kjellerup.
- G1. (ad 1.) *Morten* **Olsen**, EDB-konsulent, f. 11.7.1957 på Frederiksberg.
- F3. *Sverre* Heimann **Olsen**, cand. polit., bankdirektør, f. 16.8.1930 i Århus, gift 15.10.1955 med *Else* **Overgaard-Madsen** (d. af fabrikant Harald Overgaard-Madsen og Oda Johanne f. Petersen), faglærer, f. 22.10.1935 i Kbh.
- G1. *Mads* **Olsen**, stud. polyt., f. 9.8.1962 i Gentofte.
- G2. *Line* **Olsen**, cand. jur., f. 11.4.1965 i Gentofte, gift 1.4.1989 i Åbenrå med *Gerhard* Robert **Ring**, Regierungsrat, f. 9.10.1957 i Pirmasens, Vesttyskland.

E2. *Iens Herman **Bing***, dr. med., lektor ved Kbh.'s Universitet, f. 19.12.1906 i Kbh., d. 20.9.1980, gift 2.7.1931 i Kbh. med *Else **Caspersen*** (d. af politimester i Århus, Morten Malte Caspersen og Henriette, f. Andersen), f. 22.1.1908 i Skagen.

F1. *Inger **Bing***, laborant, f. 5.4.1932 i Kbh., gift 2.9.1955 i Kbh. med *Bøje Christian Fermann **Gotthardt*** (s. af civilingeniør Carl Georg Gotthardt og Johanne Nicoline f. Fermann), arkitekt, landmand, f. 25.9.1923.

G1. *Anne Charlotte **Gotthardt***, pædagogmedhjælper, f. 6.6.1956 i Århus, sambo siden 1981 med *Per **Tranholm*** (s. af sognepræst Gunnar Kristian Tranholm og sygeplejerske Kirsten f. Jensen), pædagogstuderende, f. 22.4.1957 i Ørting ved Odder.

H1. *Lærke Michala Gotthardt **Tranholm***, f. 3.8.1988 i Aalborg.

G2. *Benedicte **Neel Gotthardt***, arkitekt MAA, f. 16.2.1958 i Århus, sambo siden 1976 og gift 3.9.1988 i Haderslev med *Laust Wium **Olesen*** (s. af reg. revisor Ole Wium Olesen og sygeplejerske Marie f. Johansen), adjunkt, cand. mag., f. 6.7.1953 i Lunde.

H1. *Ole Wium **Gotthardt***, f. 3.1.1987 i Haderslev.

G3. *Cecilie **Malene Gotthardt***, f. 29.7.1965 i Århus.

F2. *Henrik Iens **Bing***, cand. polit., kontorchef i Den Danske Bank, f. 26.8.1935 i Kbh., gift 27.2.1970 i Hørsholm (ægteskabet opløst 1980) med *Annette **Lindgreen*** (d. af kaptajn Bjørn Lindgreen og Kirsten f. de Bang), bankassistent, f. 25.9.1943 i Kbh.

G1. *Camilla Charlotte **Bing***, f. 9.2.1971 i Kbh.

A. B16. C1. D1. E2. F2. G2.

G2. *Pernille Christina Bing*, f. 10.7.1972 i Kbh.

F3. *Elin Ebba Bing*, forfatter, f. 9.4.1939 i Kbh. har barn G1. med Erwin **Warsinski** f. i U.S.A. Gift 1. gang maj 1967 i Kbh. (ægteskabet opløst 1971) med *Flemming Danielsen* (s. af fabrikant Knud Danielsen og Elva f. Jensen), civilingeniør, f. 6.3.1936 i Kbh. Gift 2. gang 1975 med *Thomas Vinding* (s. af forfatter Ole Vinding og Aase Tekla Wilmann f. Frandsen), tegner og TV-producer, f. 4.10.1936 i Kbh.

G1. *Luise Bing*, f. 12.5.1963 i Kbh., gift 7.6.1982 i Tanger, Marokko, med *Mohamed Lahrech* (s. af ejendomsinspektør Abdesalam Lahrech og Futuche), tjener, f. 12.10.1961 i Tanger.

H1. *Nourdine Bing Lahrech*, f. 18.7.1986.

G2. (ad 1.) *Andrea Bing*, f. 16.8.1967 i Kbh.

F4. *Erik Henriques Bing*, forfatter, f. 4.10.1940 i Kbh.

E3. *Lisa Ebba Bing*, prakt. læge, f. 30.12.1912 i Kbh., gift 15.3.1941 i Århus med *Otto Christian Christiansen* (s. af rektor i Århus Christen Lauritz Christiansen og Anna Sofie, f. Windinge), amtslæge, f. 16.4.1914 i Ribe.

F1. *Ulla Christiansen*, skolepsykolog, f. 19.1.1942 i Århus, gift 6.3.1965 i Risskov med *Hugo Timmermann* (s. af skrædder Kaj Thorvald Sørensen og Valborg Marie f. Larsen), lektor, f. 28.7.1941 i Sønderød.

G1. *Per Timmermann*, f. 20.4.1968 i Odder.

G2. *Hanna Timmermann*, f. 4.2.1970 i Korea.

G3. *Søren Timmermann*, f. 25.3.1975 i Kolding.

A. B16. C1. D1. E3. F2.

- F2. **Ebba Christiansen**, overlæge, dr. med., f. 4.10.1943 i Århus, gift 27.3.1971 i Kbh. med **Bjørn Andersen Nexø** (s. af guldsmed Rolf Andersen Nexø og docent ved Det kgl. Musikkons. Marie Kathrine f. Haller Larsen), lic. scient., seniorkemiker, f. 7.9.1947 i Kbh.
G1. **Michael Andersen Nexø**, f. 21.2.1972 i Kbh.
G2. **Tue Andersen Nexø**, f. 22.3.1974 i Kbh.
- F3. **Lene Christiansen**, cand. med., fysioterapeut, f. 5.9.1945 i Århus, gift 26.6.1970 i Århus med **Niels Hove** (s. af landsretssagfører Niels Christian Hove og Ellen f. Thomsen), advokat, f. 17.12.1941 i Kolding.
G1. **Helle Hove**, f. 26.10.1970 i Århus.
G2. **Lisbet Hove**, f. 26.10.1972 i Århus.
G3. **Niels Christian Hove**, f. 6.11.1977 i Århus.
- F4. **Rita Christiansen**, lærer, f. 9.7.1948 i Århus, gift 15.6.1974 i Vejlbj med **Jørgen Juul Petersen** (s. af sognepræst Victor Juul Petersen og Else f. Johansen), sognepræst, f. 23.2.1945 i Hørsholm.
G1. **Marie Juul Petersen**, f. 15.7.1975 i Århus.
G2. **Kirsten Juul Petersen**, f. 11.6.1977 i Bogense.
G3. **Jens Juul Petersen**, f. 7.10.1979 i Bogense.
- F5. **Nana Christiansen**, f. 27.4.1958 i Århus, d. 30.1.1969 i Århus
- D2. **Carl Otto Henriques**, vekselerer i Kbh., fa.: R. Henriques jr., f. 26.3.1887 i Kbh., d. 12.1.1966 i Kbh., gift 22.8.1912 i Kbh. med **Elly Lili Alberta Hertz** (adoptivdatter af sølvvarefabrikant Sally Peter Hertz's hustru Thyra f. Bendix), f. 6.10.1894. d. 4.1.1975 i Kbh.
E1. **Adam Ruben Henriques**, f. 13.6.1913 i Kbh., d. 24.7.1960 i Vordingborg.

A. B16. C1. D2. E2.

- E2. *Mogens Henriques*, proprietær, f. 29.11.1914 i Kbh., gift 18.11.1944 på Frederiksberg med *Birte Suell Kiersgaard* (d. af kaptajn Frans Suell Kiersgaard og Margrete, f. Beck Meincke), f. 13.7.1924 i Gentofte.
- F1. *Hanne Henriques*, sygeplejerske, f. 21.7.1946 i Ringsted, gift 21.3.1980 i Kbh. med *Dan Pedersen* (s. af Werner Pedersen og Jytte f. Steensen), lærer, f. 4.5.1949 i Kbh.
- G1. *Frida Henriques*, f. 25.10.1974 i Kbh.
- G2. *Maja Henriques*, f. 13.4.1978 i Kbh., d. 28.8.1978 i Kbh.
- G3. *Pernille Henriques*, f. 30.7.1980 i Kbh.
- F2. *Bodil Henriques*, vuggestueleder, f. 15.6.1949 i Lyngby, sambo fra oktober 1972 til januar 1974 med *Peter Vesti Andersen*, f. 13.7.1946 i Kbh. Gift 24.5.1980 med *Ib Ferdinandsen* (s. af malermester Ernst Ferdinandsen og Karen f. Hansen), arkitekt MAA, f. 7.3.1950 i Svinninge.
- G1. (ad 1.) *Signe Vesti Henriques*, f. 1.6.1973 i Kbh.
- G2. (ad 2.) *Søren Ferdinandsen*, f. 6.5.1978 i Kbh.
- F3. *Frans Suell Henriques*, cand. agro., f. 30.3.1953 i Rønnede, gift 21.3.1980 i Kbh. med *Anne-Lise Christensen* (d. af specialarbejder Kjeld Christensen og Käte f. Nielsen), sygeplejerske, f. 15.12.1952 i Ringsted.
- G1. *Mikkel Suell Henriques*, f. 10.8.1975 i Kbh.
- G2. *Marie Suell Henriques*, f. 1.10.1988 i Kbh.
- E3. *Elin Henriques*, f. 13.4.1916 i Kbh., gift 16.5.1939 i Kbh. med *Mogens Skot-Hansen* (s. af generallæge Johan Peter Skot-Hansen og Helga Marie Magdalene, f. Jensen), cand. jur., fuldmægtig i Unesco i Paris, filmproducer, f. 19.2.1908 i Fredericia, d. 25.3.1984 i Kbh.

A. B16. C1. D2. E3. F1.

- F1. *Eva Skot-Hansen*, f. 12.3.1942 i Kbh., gift 1. gang 20.2.1965 (ægteskabet opløst) med *Carl Johan Leifelt*, bankassistent. Gift 2. gang 11.2.1967 (ægteskabet opløst 1973) med *Søren Witten* (s. af hovedkasserer Eduard Witten og Maria f. Kössldorfer), fuldmægtig, f. 8.5.1939 i Kbh.. Sambo med *Egon Andersen*, f. 14.3.1939 i Kbh.
- G1. (ad 2.) *Maria Witten*, studerende, f. 28.5.1967 i Kbh.
- G2. *Martin Witten*, studerende, f. 3.6.1970 i Kbh.
- F2. Unavngiven pige f. 9.6.1944 i Kbh., d. 22.1.1945 i Kbh.
- F3. *Dorte Skot-Hansen*, fagleder, mag. art., f. 1.10.1946 i Kbh., gift 1. gang 23.5.1970 (ægteskabet opløst 1980) med *Mogens Høegh-Guldberg Hoff* (s. af professor, civilingeniør Ove Høegh-Guldberg Hoff og Karen f. Gabriel Jensen), maler, f. 1934. Gift 2. gang 15.10.1983 med *Bent Jacobsen* (s. af Ove Jacobsen og Marie Elise f. Petersen), konsulent, f. 19.12.1941 i Haderslev.
- G1. (ad 1.) *Kasper Høegh-Guldberg Hoff*, f. 26.5.1972.
- G2. *Frederikke Høegh-Guldberg Hoff*, f. 16.11.1976.
- E4. *Otto Ruben Henriques*, f. 12.4.1922 i Kbh., d. 27.2.1923 i Kbh.
- E5. *Henrik Henriques*, fondsboersvekselerer, f. 27.4.1924 i Kbh., gift 1. gang 30.8.1947 i Göteborg (ægteskabet opløst 1972) med *Astrid Ulla Barbro Forell* (d. af direktør Carl Forell og Astrid f. Kärby) f. 2.4.1922 i Göteborg. Gift 2. gang 2.3.1974 i Kbh., med *Birgit f. Bisgaard Nielsen*, (d. af købmand Rasmus Christian Nielsen og Laura f. Poulsen), lærer, f. 17.9.1922 i Nakskov.

A. B16. C1. D2. E5. F1.

- F1. (ad 1.) Carl Otto (*Calle*) **Henriques**, restauratør, f. 18.8.1949 i Kbh., sambo til juli 1974 med *Anette Emme* (d. af Sven Emme og Ruth), designer, f. 18.10.1952 i Hellerup. Gift 2. gang 18.8.1977 (ægteskabet opløst 1980) med *Ilse Irene Schütt* f. Andersen, (d. af Henry Andersen og Esther f. Højmark-Jensen), sygeplejerske, f. 18.11.1944 i Kbh.
- G1. (ad 1.) *Camilla Emme* **Henriques**, f. 9.9.1972 i Kbh.
- G2. (ad 2.) Carl *Magnus* **Henriques**, f. 9.11.1978 i Kbh.
- F2. *Tom* Oliver **Henriques**, lærer, musikdirektør, f. 26.4.1952 i Kbh., sambo siden 1974 og gift 7.9.1985 med *Vibeke Lilan Jacobsen* (d. af Andreas Peter Jacobsen og Christine, f. Hansen), sygeplejerske, f. 8.2.1947 i Odense.
- G1. *Anine* Sofie **Henriques**, f. 21.1.1979 i Kbh.
- G2. *Andreas* Oliver **Henriques**, f. 16.5.1982 i Roskilde.
- F3. *Pia* Elisabeth **Henriques**, reklametegner, f. 28.1.1956 i Kbh.
- D3. *Anina* Elisa **Henriques**, f. 12.10.1890 i Kbh., d. 13.6.1942 i Gentofte, gift 8.4.1914 i Kbh. med *Aage* Holger **Erslev** (s. af forlagsboghandler Jacob Erslev og Anna Henriette Claudine, f. Jensen), direktør for A/S Scandiaplay i Kbh., f. 31.3.1883 i Kbh., d. 28.4.1948 i Kbh.
- E1. *Kurt* Aage **Erslev**, revisor i New Jersey, senere assurandør, f. 17.6.1915 i Kbh., d. 26.1.1981, gift 30.6.1944 i New York med *Emilie* Margarethe Louisa **Owesen** (d. af ingeniør i Poland, Ohio, Henrik Owesen og Emilie, f. Sømød), f. 17.4.1919 i Homestead, Pennsylvania, U.S.A.

A. B16. C1. D3. E1. F1.

- F1. *Edward Kurt Erslev*, konsulent, f. 1.4.1945 i New York, gift 14.12.1974 i Reading, Pennsylvania, U.S.A. med *Kathleen Elaine Levan* (d. af stålarbejder Frank Hein Levan og Catherine Virginia f. Miller), f. 31.3.1942 i Reading.
- G1. *Brian Edward Erslev*, f. 8.11.1977.
- G2. *Todd Alexander Erslev*, f. 4.9.1985.
- F2. *Anina Emilie Erslev*, market researcher, f. 6.9.1948 i Teaneck, N.J., U.S.A., gift 26.8.1972 med *Benjamin Isaac Bachrach* (s. af fysiker Samuel Bachrach og Lilyan f. Zelman), ingeniør, f. 25.4.1947 i Worcester, Mass. U.S.A.
- G1. *Andrew Erslev Bachrach*, f. 11.10.1978 i Dearborn, Michigan, U.S.A.
- F3. *Henrik Aage Erslev*, tømrermester, f. 22.4.1953 i Teaneck, N.J., U.S.A., gift 30.5.1980 i Port Tobacco, Md., U.S.A. med *Helen Mae Meyers* (d. af elektroingeniør Clifford Eldon Meyers og Klara Edith f. Palmai), TV-produceraffistent, f. 30.11.1961 i Sevilla, Spanien.
- G1. *Clare Anina Erslev*, f. 4.8.1985 i Washington D.C., U.S.A.
- E2. *Allan Jacob Erslev*, læge ved Yale Universitet i New Haven, Conn., U.S.A., professor, f. 20.4.1919 i Kbh., gift 20.12.1947 i New Jersey med *Elizabeth Curtis Lewis* (d. af læge Thomas K. Lewis og Elizabeth, f. Curtis), socialrådgiver, f. 20.3.1920 i Camden, N. J., U.S.A.
- F1. *Wendy Erslev*, psykoterapeut i Philadelphia, U.S.A., f. 6.10.1949 i New Haven, Conn., U.S.A., sambo med *Sarah Elizabeth Swift*, stud. med., f. 9.10.1954 i Medina, New York, U.S.A.
- G1. *Nathaniel David Erslev*, f. 6.7.1988 i Philadelphia, Penns., U.S.A.

A. B16. C1. D3. E2. F2.

- F2. *Carole* Elisa **Erslev**, biologilærer, f. 27.11.1951 i New Haven, Conn. U.S.A., sambo med *Peter* Benson **Woodbury** (s. af klinisk psykolog Charles Benjamin Woodbury og Betty-Louise f. Coppedge), patolog, f. 22.8.1959 i Boston Mass., U.S.A.
- F3. *Eric* Allan **Erslev**, geologiprofessor i Colorado, U.S.A., f. 30.1.1954 i Harvard, Mass., U.S.A., gift 19.6.1976 i Devon, Pennsylvania, U.S.A. med *Kathryn* (*Kate*) **Tweedie** (d. af kemiker Adelbert Thomas Tweedie og Sally f. Bersey), børneudviklingspecialist, f. 8.6.1954 i Urbana, Ill., U.S.A.
- G1. *Peter* Tweedie **Erslev**, f. 19.10.1979 i Cambridge, Mass., U.S.A.
- G2. *Brett* Covey **Erslev**, f. 4.4.1982 i Bethlehem, Pennsylvania, U.S.A.
- F4. *Barbara* *Kim* **Erslev**, arkitekt, f. 15.10.1956 i Boston, Mass., U.S.A., sambo siden 1980 med *Sharon* Anne **Kleinbaum** (d. af socialadministrator Max Kleinbaum og Josephine f. Leve), rabbiner, f. 17.7.1959 i New York.
- D4. *Lili* Fanny **Henriques**, f. 3.3.1893 i Kbh., d. 23.9.1987 i Kbh., gift 31.10.1929 med *Tyge* Zøylner **Bendix** (s. af grosserer i Kbh. William Bendix og Agnete, f. Zøylner), kunstmaler i Rom, f. 5.3.1894 i Kbh., d. 10.10.1962 i Rom.
- E1. *Pia* Liliana **Bendix**, f. 1.11.1930 i Rom, gift 21.10.1950 i Kbh. med *Knud* **Nellemose** (s. af kon-torchef i KTAS Sophus Vilhelm Aage Nellemose og Anna Marie f. Hultgreen), billedhugger, f. 12.3.1908 i Kbh.
- F1. *Morten* Ludvig **Nellemose**, børnehaveleder, f. 6.1.1952 i Kbh, gift 7.7.1983 med *Ulla* **Beier** (d. af betjent ved Assistenshuset Peter Beier og Ellen Alice f. Buch), overlærer, f. 10.3.1951 på Frederiksberg.

A. B16. C1. D4. E1. F2.

- F2. *Ib Michael Nellemose*, stationsbetjent, f. 29.10.1955 i Kbh.
- E2. *Michael Urban Bendix*, cand. jur., ambassadør, f. 2.7.1934 i Kbh., gift 3.2.1964 i Haag, Holland, med *Anne-Vibeke Simonsen* (d. af proprietær, folketings- og landstingsmand Einar Simonsen og Ruth f. Kristiansen), ernæringsvejleder, f. 25.9.1939 i Flovt pr. Øsby, Haderslev.
- F1. *Thomas Tyge Bendix*, journalist, f. 22.6.1965 i Haag, Holland.
- F2. *Anna Helene Bendix*, studerende, f. 26.9.1967 i Gentofte.
- F3. *Pia Simone Bendix*, studerende, f. 26.9.1967 i Gentofte.
- F4. *Micala Gudrun Bendix*, studerende, f. 13.10.1969 i Vedbæk.
- C2. *Ellen Pauline Henriques*, f. 9.5.1857 i Kbh., d. 17.8.1920 i Kbh., gift 18.4.1880 i Kbh. med *Carl Julius Salomonsen* (s. af læge, dr. med. Martin Salomonsen og Emma, f. Henriques), professor i alm. patologi v. Kbh.'s Universitet, dr. med. & scient., f. 6.12.1847 i Kbh., d. 14.11.1924 i Kbh.
- D1. *Ellen Margrete Salomonsen*, f. 28.9.1881 i Kbh., d. 27.2.1916 i Kbh., gift 16.5.1902 i Kbh. med *Martin Dessau* (s. af mægler i Horsens Salomon Dessau og Flora, f. Meyer), etatsråd, direktør for A/S Burmeister & Wain, f. 22.1.1865 i Horsens, d. 6.11.1919 i Kbh.
- E1. *Ellen Margrete Dessau*, f. 16.3.1903 i Kbh., d. 22.12.1983 i Kbh., gift 1. gang 16.2.1926 i Kbh. (ægteskabet opløst) m. *Stefan Warburg* (s. af Edmund Valdemar Warburg og Cara, f. Eggers), automobilforhandler, f. 15.8.1900. Gift 2. gang 2.4.1936 på Frederiksberg med *Frederik Harald Edvard Christian Jacobsen* (s. af bogtrykker Holger Harald Jacobsen og Fernandine Frederikke f. Svendsen), overretssagfører, direktør f. Det danske Petroleums Aktieselskab, f. 12.4.1883 i Kbh., d. 30.8.1938.

A. B16. C2. D1. E1. F1.

- F1. (ad 1.) *Michael* Martin **Jacobsen**, filminstruktør, f. 25.2.1927 i Kbh., gift 1. gang 1.4.1953 (ægteskabet opløst 1968) med *Elsie* Thor **Petersen**, (d. af paraplyfabrikant Svend Thor Petersen og Julie, f. Kjølbjerg), lægesekretær, f. 25.12.1928 på Frederiksberg. Gift 2. gang 27.10.1973 i Gentofte med *Marianne* **Stibolt** (d. af læge Henrik Vilhelm Stibolt og Ebba Wilhelmine Elena f. Malling), ledende socialrådgiver, f. 25.6.1941 i Roskilde.
- G1. (ad 1.) *Charlotte* Thor **Jacobsen**, lægesekretær, f. 27.7.1956 i Kbh., gift 23.6.1984 i Charlottenlund med *Per* **Simonsen** (s. af politibetjent Erik Simonsen og Tove Caroline f. Bentsen), lærer og ejendomshandler, f. 1.2.1956 i Virum.
- G2. *Susanne* Thor **Jacobsen**, lærerstuderende, f. 18.2.1962 i Charlottenlund, gift 29.3.1986 på Frederiksberg (ægteskabet opløst 1988) med *Henrik* Jørgen **Pohl** (s. af salgskonsulent Erik Pohl og Anni), kaptajn, f. 31.3.1959 i Gentofte.
- F2. (ad 2.) *Vögg* Harald **Jacobsen**, fiskeribiolog, f. 29.4.1937 på Frederiksberg, gift 19.4.1986 i Helsingør med *Margrete* Clara **Hansen** (d. af dommer Peder Olav Hansen og barneplejerske Inge Bodil f. Rasmussen), direktionssekretær, f. 4.7.1947 i Nykøbing F.
- E2. *Karen* Agnete **Dessau**, f. 26.12.1904 i Kbh., d. 12.1.1905 i Kbh.
- E3. *Karen* Margrete **Dessau**, f. 11.3.1906 i Kbh., gift 19.2.1927 i Kbh. med *Adam* Børge **Bendix** (s. af grosserer Georg Seth Bendix og Olga Betzy, f. Bing), direktør for De forenede Papirfabrikker, f. 16.2.1902 i Kbh.

A. B16. C2. D1. E3. F1.

- F1. *Sonja* **Bendix**, forlagskonsulent, f. 14.2.1934 i Kbh., gift 16.8.1956 i Ordrup med *Knud Peter Harboe* (s. af arkitekt Svend Gunnarsen Harboe og translator Gudrun Ellen, f. Halberg), professor, arkitekt, f. 2.11.1925 i Kbh.
- G1. *Peter Georg Harboe*, cand. merc., marketingchef, f. 13.12.1958 i Gentofte, gift 5.7.1986 i Gentofte med *Jeanet Lehmbeck* (d. af civilingeniør Paul Lehmbeck og Lizzi (Liz) Annie f. Ryding), marketingchef, HD, f. 14.7.1955 på Frederiksberg.
- H1. *Kate Harboe*, f. 25.4.1988 i Esbjerg.
- G2. *Julie Harboe*, kunsthistoriker, f. 11.11.1962 i Kbh.
- F2. *Georg Bendix*, cand. theol., højskoleforstander, f. 31.7.1937 i Kbh., gift 17.4.1962 med *Lisbet Olesen* (d. af prokurist Henry Rasmus Olesen og Ingrid Clara f. Enghoff), højskolelærer, f. 24.7.1937 i Hellerup, d. 2.4.1988 i Middelfart.
- G1. *Malene Bendix*, studerende, f. 17.3.1965 i Charlottenlund.
- G2. *Lone (Loa) Bendix*, f. 26.2.1967 i Rødning.
- G3. *Karen Bendix*, studerende, f. 3.6.1969 i Rødning.
- G4. *Camilla Bendix*, studerende, f. 20.2.1971 i Gram.
- F3. *Jan Bendix*, civilingeniør, f. 24.9.1940 i Kbh., gift 3.9.1988 på Venø med Inger Margrethe (*Pip*) **Thoustrup** (d. af gårdejer Herluf Thoustrup og Hanna f. Godskesen), dyrlæge, f. 13.7.1955 på Venø.
- G1. Unavngiven dreng, f. 16.2.1989 i Holstebro.

A. B16. C2. D1. E4.

- E4. *Axel* Carl Julius **Dessau**, turistchef i New York, f. 23.11.1909 i Hellerup, gift 1. gang 20.12.1939 i Gentofte med *Marion* **Michaelsen** (d. af direktør Hugo Michaelsen og Carrie f. Kappel), f. 26.10.1914 i Kbh, d. 28.1.1965 i New York. Gift 2. gang 11.3.1971 (ægteskabet opløst 1984) med *Lis* **Mörner** (d. af kontorbestyrer under finansministeriet Hugo Osmond George Mörner), f. 4.12.1919.
- F1. (ad 1.) *Alan* **Dessau**, forretningsindehaver i Skive, f. 5.9.1946 i Kbh., gift 1.5.1971 med *Jette* **Thaisen** (d. af arbejdsmand Viggo Thaisen og Anne Marie f. Rasmussen), pædagog, f. 30.11.1949 i Aunslev ved Nyborg.
- G1. *Lars* **Dessau**, f. 23.8.1972 i Kbh.
- G2. *Jesper* **Dessau**, f. 12.1.1974 i Glostrup.
- G3. *Anders* **Dessau**, f. 3.8.1984 i Skive.
- E5. *Helge* Martin **Dessau**, gårdejer, Holtegaard pr. Humlebæk, f. 21.6.1912 i Hellerup, d. 19.11.1985, gift 21.6.1940 i Kbh. med *Dora Ulla Mary* (*Titti*) **Therp** (d. af overlæge Holger Christian Storm Therp og operasangerinde Mary Alice Ingeborg, f. Petersen), fysioterapeut, f. 2.10.1917 i Berlin.
- F1. *Peter* Martin **Dessau**, personalechef, f. 16.4.1942 på Holtegaard, gift 16.4.1973 med *Inger* **Abel** (d. af prokurist Andreas Abel og Kirsten f. Kinch) marketingsdirektør, f. 16.4.1936 i Aalborg.
- G1. *Henrik* **Abel** (adopt., Inger Abels søn), f. 21.3.1963 i Gentofte.
- G2. *Marie-Louise* **Dessau**, f. 23.6.1973 i Gentofte.
- F2. *Preben* Martin **Dessau**, bankfuldmægtig, f. 18.3.1946 på Holtegaard, gift 18.3.1972 i Nivå med *Annika* Kristina **Bergström** (d. af intendent Arne Gudmund Bergström og Anna Lisa f. Ström), fysioterapeut, f. 27.12.1947 i Helsingborg.

A. B16. C2. D1. E5. F2. G1.

G1. *Martin Dessau*, f. 19.5.1973.

G2. *Kristina Dessau*, f. 3.6.1975.

G3. *Frederik Johan Dessau*, f. 6.12.1980.

D2. *Carl Erik Salomonsen*, cand. jur., sekretær i Landbrugsministeriet, f. 23.9.1883 i Kbh., d. 23.5.1933 i Skodsborg.

D3. *Knud Einar Salomonsen*, overlæge, f. 23.9.1883 i Kbh., d.23.4.1950 i Kbh., gift 26.10.1915 i Kbh. (ægteskabet opløst før 1921) med *Bodil Marie Dessau* (d. af konsul, direktør i Odense Harry Dessau og Frederikke, f. Nathansen), f. 2.1.1891 i Odense, d. 1955.

E1. *Eigil Knud Salomonsen*, adopteret *Andersen*, forvalter, f. 19.4.1917, d. før 1988 i Ordrup, gift 30.4.1964 med *Grethe Weidemann* tidl. gift Schmidt, f. 13.5.1921.

C3. *Gustav Aron Henriques*, grosserer i Kbh., fa.: *Henriques & Zøylner*, Hørkram en gros, f. 19.2.1859 i Kbh., d. 15.3.1939 i Kbh., gift 16.8.1896 i Holte med *Mary Alice Abrahamson* (d. af grosserer i London og Kbh. Abraham (Arnold) Meyer Abrahamson og Flora Henriette, f. de Jongh), f. 13.6.1873 i London, d. 4.2.1944 i Göteborg.

D1. *Ellinor Henriques*, mag. art., f. 11.7.1897 i Kbh., gift 13.1.1926 i Kbh. med *Harald Julius Christian Okkels* (s. af overdyrlæge Lars Okkels og Caroline Louise, f. Hansen), professor i anatomi v. Kbh.'s Universitet, dr. med., f. 15.10.1898 paa Frbg., d. 1.4.1970 i Kbh.

E1. *Sven Okkels*, kunstmaler, f. 29.1.1927 i Kbh., gift 14.4.1965 med *Mia Maria Bloch Poulsen* (d. af skoleinspektør Sigurd Peder Poulsen og Thyra f. Bloch), grafisk formgiver IDD, f. 22.12.1941 i Ølgod.

F1. *Nicolai Okkels*, stud. arch., f. 16.11.1965 i Kbh.

F2. *Ingeborg Okkels*, studerende, f. 9.5.1972 i Gentofte.

F3. *Fridolin Okkels*, studerende, f. 9.5.1972 i Gentofte.

A. B16. C3. D1. E2.

- E2. *Vibeke Okkels*, fysioterapeut i Sydney, Australien, f. 18.5.1929 i Kbh., gift 1. gang 26.7.1951 i Sydney, Australien, (ægteskabet opløst 1961) med *Knud Henrik Dahlerup* (s. af grosserer Knud Dahlerup og Kirsten f. Ægidius), arkitekt, f. 3.12.1924 i Kbh. Gift 2. gang 11.1.1962 i Sydney, Australien, med *Bela Vadas* (s. af købmand Jakob Vadas og Regina f. Weisz), vinhandler, f. 9.5.1919 i Budapest.
- D2. *Agnete Henriques*, musikpædagog, f. 15.2.1899 i Kbh., d. 8.8.1982 på Frederiksberg, gift 22.5.1924 i Kbh. med *Naftali Anatol Lichtenberg* (s. af Szyja Lichtenberg og Rachel Mirjam, f. Mendelsohn), civilingeniør, laboratorieforsker, f. 8.8.1899 i Warszawa), d. 23.3.1969 i Kbh.
- E1. *Frans Lichtenberg*, landsdommer, f. 5.3.1926 i Kbh., gift 1. gang 28.11.1953 i Kbh. (ægteskabet opløst 1972) med *Hanne Martinet Weimar* (d. af sølvsmed Aage Weimar og Karen King f. Mikkel-sen Sørensen), lektor, f. 3.3.1929 på Frederiksberg. Gift 2. gang 27.4.1974 i Kbh. med *Lene Buhl Steners* (d. af cand. polyt. Kai Verner Steners og Else f. Buhl), socialrådgiver, f. 31.5.1934 i Esbjerg.
- F1. (ad 1.) *Ivan Lichtenberg* (adopt., Hanne Martinet Weimars søn), arkitekt, f. 8.10.1950 i Kbh., sambo siden maj 1976 og gift 13.10.1984 på Frederiksberg med *Susanne Lassen Hamarså* (d. af arbejdskonsulent Johannes H. Hamarså og Emma Lassen f. Jørgensen), psykolog, f. 19.8.1948 i Kbh.
- G1. *Lin Lichtenberg*, f. 7.4.1987 i Seoul, Korea.
- F2. *Martin Lichtenberg*, tømrer, f. 6.8.1954 i Tønder, d. 31.10.1984 i Kbh., sambo fra august 1975 og gift 30.3.1979 (ægteskabet opløst december 1982) med *Pia Rubærno Fjelksted*, socialpædagog, f. 3.6.1951 på Frederiksberg.
- G1. *Mette Rubærno Lichtenberg*, f. 19.2.1979 i Kbh.

- E2. *Jonas Anatol Lichtenberg*, mag. scient., seminarie-lærer, f. 4.9.1930 i Kbh., gift 1. gang 25.6.1959 i Søllerød (ægteskabet opløst 1962) med *Ursula Henrichsen* (d. af overlæge Einar Lykke Henrichsen og fysioterapeut Anna Cæcilia Bartholin f. Hansen), f. 23.2.1936 i Hellerup. Gift 2. gang 21.12.1963 med *Else Thim* (d. af boghandler Poul Christian Thim og Marie f. Moltke Nielsen), cand. pæd., seminarie-lærer, f. 25.9.1933 i Vejle.
- F1. (ad 2.) *Simon Lichtenberg*, studerende, f. 30.5.1967 i Kbh.
- F2. *Marie Lichtenberg*, studerende, f. 3.9.1968 i Kbh.
- D3. *Folmer Henriques*, læge, f. 3.5.1904 i Kbh., d. 16.12.1970 i Kbh., gift 1953 (ægteskabet opløst) med *Karen Rosenstand*.
- C4. *Carl Fürstenberg Henriques*, f. 20.6.1860 i Kbh., d. 28.6.1861 i Kbh.
- C5. *Albert Ludvig Henriques*, proprietær, Bakkegaard pr. Birkerød og Landsledgaard pr. Stege, f. 21.10.1861 i Kbh., d. 30.12.1953 i Kbh., gift 19.5.1889 i Kbh. med *Agnes Sara Bendix* (d. af kgl. hof manufakturhandler Moritz Bendix og Frederikke, f. Weil), f. 16.1.1871 i Kbh., d. 18.9.1956.
- D1. *Verner Albert Henriques*, proprietær, Landsledgaard pr. Stege, f. 14.2.1890 på Landsledgaard, d. 5.6.1984, gift 16.4.1916 i Kbh. med *Ingeborg Heyman* (d. af grosserer Otto Philip Heyman og Frida, f. Nathan), f. 2.7.1895 i Gentofte, d. 28.10.1984 i Brøde.
- E1. *Merete Henriques*, journalist, f. 10.7.1917 på Landsledgaard pr. Stege, gift 16.6.1940 i Stege med *Per Møller* (s. af øjenlæge Albrecht George Møller og Bodil Thamsen, f. Brockdorff Thomsen), redaktør, folketingsmand, f. 27.7.1914 i Nykøbing F., d. 4.9.1971 i Rønne.
- F1. *Mikael Per Møller*, f. 12.2.1942 i Kbh.

A. B16. C5. D1. E1. F2.

- F2. *Leila Møller*, mag. art., museumsinspektør, f. 30.12.1943 i Stockholm, gift 19.8.1966 i Gudhjem med *Torben Krogh* (s. af statsaut. varemægler Erik Krogh og Lili f. Hasle), chef-redaktør, f. 26.8.1943 i Kbh.
G1. *Morten Krogh*, f. 2.10.1970 i Kbh.
G2. *Mikala Krogh*, f. 11.7.1973 i Kbh.
- F3. *Jonas Per Møller*, cand. mag., f. 7.5.1947 i Kbh., gift 3.12.1981 i Kbh. med *Lis Biggas* (d. af direktør Alfred Biggas og Emmely, f. Petersen), keramikker, f. 12.6.1951 i Fredericia.
G1. *Marie Biggas Møller*, f. 1.12.1981 i Kbh.
G2. *Simon Biggas Møller*, f. 3.2.1983 i Kbh.
- E2. *Gert Verner Henriques*, f. 12.12.1918 på Landsledgaard pr. Stege, d. 21.12.1920 i Stege.
- E3. *Ettie Henriques*, landbrugskonsulent, proprietær, Landsledgaard pr. Stege, f. 16.10.1921 på Landsledgaard.
- E4. *Katja Henriques*, kontorassistent, f. 12.9.1923 på Landsledgaard pr. Stege, gift 26.7.1952 (ægteskabet opløst 1964) med *Michael Klerk* (s. af sekretær i Store Nordiske Leon Stanley Klerk og Margrethe f. Langebæk), arkitekt, f. 1.1.1916 i Nagasaki, Japan, d. 15.4.1985.
- F1. *Joel Klerk*, planteskoleejer, f. 14.11.1952 i Kbh., sambo siden januar 1975 og gift 8.3.1985 i Hillerød med *Mette Nørgaard Pedersen*, (d. af civilingeniør Johan Nørgaard Pedersen og væver Karen f. Petersen), arkitekt, f. 26.2.1948 i Viborg.
G1. *Nanna Nørgaard Klerk*, f. 2.9.1975 på Frederiksberg.
G2. *Bo Nørgaard Klerk*, f. 30.6.1985 i Hillerød.
G3. *Tor Nørgaard Klerk*, f. 26.7.1987 i Skævinge, Ll. Lyngby Sogn.
- F2. *Janne Klerk*, fotograf, f. 5.12.1953 i Kbh.

A. B16. C5. D1. E5.

- E5. *Ulrik Verner Henriques*, overlæge, dr. med., f. 4.4.1929 på Landsledgaard pr. Stege, gift 1. gang 15.6.1955 i Ø. Egede (ægteskabet opløst 1979) med *Amy Moltke* (d. af greve Eiler Frederik Ernest Moltke og Margrethe Vibeke Komtesse Danneskiold-Samsøe), komtesse, f. 6.6.1932 i Kbh. Gift 2. gang med *Anne Dalmose*, fotograf. Gift 3. gang 6.9.1986 i Århus med *Hanne Gylstorff*, (d. af overlæge Heinrich Gylstorff og laborant Anna Mathilde (Søs) f. Stabell), sygeplejerske, f. 24.6.1938 i Odense.
- F1. (ad 1.) *Ivan Ulrik Henriques*, kaptajn ved gardehusarerne i Næstved, f. 27.4.1956 i Stege, gift 5.7.1987 i Næstved med *Hanne Bang* (d. af major Jens-Oluf Bang og Ragnhild f. Tranberg Larsen). sygeplejerske, f. 1.9.1960 i Ringe
- G1. *Charlotte Bang Henriques*, f. 31.5.1987 i Næstved.
- F2. *Carsten Ulrik Henriques*, læge, f. 14.6.1959 i Kbh., gift 10.8.1985 med *Benedicte Jeppesen* (d. af civilingeniør Steffen Jan Jeppesen og ergoterapeut Birgitte f. Bojsen-Møller), sygeplejerske, f. 12.9.1959 i Kbh.
- G1. *Christina Benedicte Henriques*, f. 6.2.1987 i Kbh.
- F3. *Axel Ulrik Henriques*, bankfuldmægtig, f. 12.10.1961 i Kbh.
- F4. *Vibeke Henriques*, stud. jur., f. 1.12.1966 i Kbh.
- D2. *Karen Margrethe (Kamma) Henriques*, laboratorieassistent, f. 31.5.1891 på Landsledgaard pr. Stege, gift 7.11.1914 i Stege med *Hans Christian Hall* (s. af grosserer Thorvald Hall og Louise, f. Larsen), dr. med., læge, afdelingsforstander på Statens Seruminstitut i Kbh., f. 23.12.1884 i Kbh., d. 19.3.1922 i Stovby ved Vejle.

A. B16. C5. D2. E1.

E1. *Tyge Hall*, civilingeniør, f. 13.10.1915 i Kbh., d. 10.5.1982, gift 1. gang 5.10.1940 i Kbh. (ægteskabet opløst 1961) med Eva **Schleisner** (d. af grosserer Svend Halvor Schleisner og Ilse Sofie Pauline f. Claussen), f. 11.1.1919 i Kbh. Gift 2. gang 26.5.1961 med *Grethe Børrild Juhl* (d. af redaktør cand. polit. Jacob Juhl og tandlæge Sofie f. Børrild), sekretær, f. 10.1.1915 i Kbh., d. 11.5.1984.

F1. (ad 1.) *Marianne Hall*, bibliotekar, f. 20.12.1943 i Kbh., gift 21.3.1967 i Gentofte (ægteskabet opløst 1985) med *Jan Duelund* (s. af typograf Niels Peter Kjeld Duelund og Inger Marie f. Danning), kemotekniker, f. 24.11.1943 i Kbh.

G1. *Jesper Duelund*, pædagogmedhjælper, f. 11.3.1968 i Kbh.

G2. *Katrine Duelund*, f. 20.8.1974 i Kbh.

F2. *Karen Hall*, pædagog, f. 13.8.1945 i Kbh., gift 18.12.1965 (ægteskabet opløst 1984) med *Per Wolf* (s. af typograf Bent Wolf og Ingelise f. Christiansen), litograf, f. 2.8.1943 i Kbh.

G1. *Mette Wolf*, studerende, f. 2.12.1967 i Kbh.

G2. *Signe Wolf*, f. 18.9.1971 i Kbh.

F3. *Dorrit Hall*, kemiker i Canada, f. 23.1.1950 i Kbh., gift 31.8.1982 med *Peter Mc Breen* (s. af landmand Bernard McBreen og Mary Ellen f. Coyle), kemiker, f. 15.9.1953 i Cavan, Irland.

G1. *Michael Ben McBreen*, f. 22.10.1985 i Quebec, Canada.

G2. *Miriam Emen McBreen*, f. 20.3.1988 i Canada.

F4. *Jacob Hall*, scenetekniker, f. 6.9.1952 i Kbh., gift januar 1980 med *Susanne Dylsing* (d. af værktøjsmager Svend Erik Agerlin Dylsing og Grethe f. Bundgaard), pædagog, f. 10.2.1951 i Farum.

- E2. **Annette Hall**, læge, f. 6.12.1918 i Kbh., d. 28.2.1955, gift 16.6.1939 i Kbh. med **Otto Lorentzen Lund** (s. af redaktør Olaf Lorentzen Lund og Marie, f. Hansen), overlæge, f. 18.4.1913 i Kalundborg.
- F1. **Jens Otto Lund**, overlæge, f. 12.5.1940 i Kbh. gift 26.6.1965 i Kbh. med **Annemarie Torbøl Mouridsen** (d. af rektor, cand. mag. Frede Torbøl Mouridsen og Bente f. Rasmussen), fuldmægtig, cand. jur., f. 8.2.1941 i Gentofte.
- G1. **Claus Otto Lund**, stud. med., f. 18.9.1966 i Charlottenlund.
- G2. **Jens Christian Lund**, f. 17.6.1968 i Glostrup.
- G3. **Jeppé Lund**, f. 12.7.1974 i Glostrup.
- G4. **Annette Torbøl Lund**, f. 1.11.1976 i Glostrup.
- F2. **Elsebet Lund**, cand. scient. i U.S.A., f. 16.9.1943 i Kbh., gift 6.1.1978 i Madison, Wisc., U.S.A. med **James Eric Dahlberg** (s. af Albert A. Dahlberg og Thelma f. Ham), professor, f. 30.5.1940 i Chicago.
- G1. **Caroline Lund Dahlberg**, f. 11.10.1978 i Madison, Wisc., U.S.A.
- G2. **Maria Lund Dahlberg**, f. 8.8.1981 i Madison, Wisc., U.S.A.
- F3. **Thomas Otto Lund**, tekn. ingeniør, f. 15.3.1946 i Kbh., gift 1.7.1973 i Kbh. med **Tine Henriksen** (d. af politibetjent Ebbe Henriksen og Grethe f. Buus), sygeplejerske, f. 19.4.1950 i Kbh.
- G1. **Morten Lund**, f. 21.8.1973 i Kbh.
- G2. **Søren Lund**, f. 22.3.1977 i Århus.
- G3. **Anders Lund**, f. 30.8.1982 i Århus.

A. B16. C5. D3.

- D3. Wanda **Henriques**, f. 4.2.1896 på Landsledgaard pr. Stege, gift 6.6.1919 i Kbh. med *Kaj Adolph Monies* (s. af vekselerer Isidor Sigurd Monies og Margarethe, f. Nathan), cand. polit., vekselerer, fa.: I. S. Monies, f. 21.3.1892 i Kbh., d. 24.7.1970 i Kbh.
- E1. *Ruth Monies*, f. 24.2.1920 i Kbh., gift 16.12.1939 i Kbh. med *Bent Louis Schottländer* (s. af grosserer i Kbh. Louis Frederik Schottländer og Elna, f. Eichel), direktør Fa.: M. Levinsky & Co., Pelsvarer og Hatte en gros, f. 8.2.1916 i Kbh.
- F1. *Eva Schottländer*, børnehavelærerinde, f. 12.9.1940 i Kbh., gift 24.8.1963 med *Kristian Ortmann* (s. af læge Karl Kristian Ortmann og læge Gudrun Hedvig Elisabeth f. Petri), læge, f. 26.9.1939 i Kbh.
- G1. *Carsten Ortmann*, musiker, f. 4.8.1965 i Kbh.
- G2. *Ulrik Kristian Ortmann*, f. 16.12.1966 i Kbh.
- G3. *Maria Cecilie Ortmann*, f. 12.4.1969 i Skive.
- F2. *Nina Schottländer*, korrespondent, f. 4.3.1943 på Frederiksberg, gift 25.6.1969 i Gentofte med *Søren Peter Schou* (s. af afdelingsleder Mogens Gustav Schou og Ella Elisabeth Rig-mor f. Petersen), antikvitetshandler, f. 10.3.1939 i Kbh.
- G1. *Christoffer Peter Schou*, f. 10.2.1972 i Kbh.
- G2. *Julie Sophie Schou*, f. 6.1.1974 i Kbh.
- F3. *Barbara Schottländer*, ergoterapeut, f. 17.6.1947 i Kbh., gift 2.7.1971 (ægteskabet opløst januar 1989) med *Peter Andreas Bøggild* (s. af redaktør cand. polit. Johannes Bøggild og modelsyerske Andrea f. Roos), cand. polit., f. 20.10.1944 i Kbh.
- G1. *Joachim Andreas Bøggild*, f. 5.11.1971.

A. B16. C5. D3. E1. F3. G2.

G2. *Johannes Peter Bøggild*, f. 27.9.1973.

G3. *Mads Andreas Bøggild*, f. 9.4.1978.

E2. *Finn Monies*, arkitekt MAA, f. 14.8.1921 på Frederiksberg, gift 3.7.1948 i Kbh. med *Helle Gertrud Termansen*, tidl. gift Christensen (d. af landinspektør Julius Termansen og Hedevig f. Haugen-Johansen), tegner, f. 25.2.1923 i Kbh.

F1. *Lone Monies* (adopt.), teatermaler, f. 15.8.1945 i Kbh., (Helle Monies' datter i sit 1. ægteskab med kunstmaler Ib Mogens Bech Christensen, der faldt den 23.4.1945 i kamp mod den tyske besættelsesmagt), sambo fra 1970 til 1976 med *Cornelius Friedrich Carl Max Heinemann* (s. af kunstmaler Reinhard Heinemann og kunsthåndværker Dorette f. Caspar), antikvitethandler, f. 10.9.1929 i Hamburg.

G1. *Tanja Monies*, f. 31.8.1973 i Helsingør.

F2. *Casper Monies*, tømrermester, f. 1.9.1949 i Kbh., sambo siden oktober 1980 med *Anne-Marie Vestkjær Nielsen* (d. af revisor Gunnar Vestkjær Nielsen og Marie Hornung, f. Terkildsen), designer, f. 29.12.1948 på Frederiksberg.

G1. *Sofia Vestkjær Monies*, f. 26.7.1981 i Kbh.

F3. *Ole Nicolai Monies*, smykkegrossist, f. 29.8.1953 på Frederiksberg, gift 24.4.1982 med *Gerda Gudrun Lynggaard* (d. af fabrikant Hans Peter Toft Lynggaard og Martha Emmy f. Knudsen), smykkedesigner, f. 26.8.1948 i Kbh.

G1. *Karl Lynggaard Monies*, f. 12.6.1984 i Kbh.

F4. *Camilla Monies*, filmproduktionsleder, f. 12.7.1964 i Kbh.

A. B16. C6.

- C6. *Valdemar* **Henriques**, dr. med., professor i fysiologi v. Kbh.'s Universitet, f. 19.4.1864 i Kbh., d. 4.12.1936 i Kbh., gift 3.5.1891 i Kbh. med *Carrie* Amalia **Bing** (d. af etatsråd, grosserer Jacob Martin Bing og Amalia, f. Warburg), f. 30.7.1866 i Kbh., d. 18.10.1943 i Kbh.
- D1. *Allan* Valdemar **Henriques**, børnelæge, f. 12.11.1892 i Kbh., d. 11.12.1970 i Kbh., gift 30.5.1917 i Kbh. med *Karen* **Hertz** (d. af guldwarefabrikant Georg Emil Hertz og Minna, f. Salomonsen), f. 21.1.1895 i Kbh., d. 31.8.1976 i Kbh.
- E1. *Leif* Allan **Henriques**, vekselerer, f. 4.11.1918 i Kbh., gift 12.5.1950 i Kbh. med *Kate* Willie **Levysohn** (d. af grosserer Willie Emil William Levysohn og Ebba Margrethe f. Israel), f. 5.6.1928 i Kbh.
- F1. *Elin* Kate **Henriques**, socialpædagog, f. 12.12.1955 i Kbh.
- G1. *Karoline* Kate **Henriques**, f. 6.10.1982 i Kbh.
- F2. *John* Allan **Henriques**, fuldmægtig, f. 1.3.1961 i Kbh., sambo siden 1984 og gift 2.7.1988 i Gentofte med *Gitte* Winther **Rasmussen** (d. af elektriker Steen Winther Rasmussen og Inge-Lise f. Burhøi), bankassistent, f. 29.8.1962 i Odense.
- G1. *Jacob* Winther **Henriques**, f. 4.5.1988 i Kbh.
- E2. *Vibeke* Karen **Henriques**, f. 4.11.1921 i Kbh., d. 8.1.1923 Kbh.
- E3. *Sven* Allan **Henriques**, fuldmægtig, f. 24.2.1927 i Kbh.
- D2. *Kate* Carrie **Henriques**, f. 8.5.1896 i Kbh., d. 21.6.1971 i Humlebæk, gift 28.7.1916 i Kbh. med *Tage* Holm **Langebæk** (s. af læge Leo Camillo Holm Nielsen og Agnes, f. Ulrik), direktør, f. 20.7.1890 i Mern Sogn, d. 13.6.1961 i Kbh.
- E1. *Ruth* **Langebæk**, f. 14.5.1917 i Kbh., gift 27.1.1939 i Kbh. med *Preben* **Hansen** (s. af civilingeniør Gustav Nikolaj Hansen og Jenny Marie, f. Marcussen),

A. B16. C6. D2. E1. F1.

arkitekt, professor, kgl. bygningsinspektør,
f. 7.3.1908 i Kbh.

- F1. *Peter* Preben **Hansen**, cand. jur., direktør i Handelsbanken, f. 24.1.1941 i Kbh., gift 12.4.1969 i Pauillac, Frankrig, med *Chantal Marie Thérèse Cécile Françoise Casteja* (d. af godsejer, vingrosserer Emile Casteja og Denise f. Borie), f. 19.1.1947 i Bordeaux.
- G1. *Mathilde Marie Therese* Preben **Hansen**, f. 24.11.1971 i Skovshoved.
- G2. *Marie Anne Cecile* Preben **Hansen**, f. 18.7.1973 i Skovshoved.
- G3. *Elisabeth Marie Emilie* Preben **Hansen**, f. 9.7.1983 i Skovshoved.
- F2. *Jesper* Preben **Hansen**, direktør, f. 1.6.1942 i Kbh., gift 20.12.1968 i Esrom med *Birgitte Helleberg* (d. af civilingeniør Thomas Helleberg og Jannie Elisabeth f. Wassard), dental-keramiker, f. 22.1.1941 i Kbh.
- G1. *Claus* Preben **Hansen**, f. 14.2.1970 i Kbh.
- G2. *Jacob* Preben **Hansen**, f. 14.6.1972 i Kbh.
- G3. *Thomas* Preben **Hansen**, f. 14.4.1975 i Kbh.
- G4. *Christian* Preben **Hansen**, f. 5.6.1983 i Kbh.
- E2. *John Tage* **Langebæk**, direktør, f. 29.4.1920 i Kbh., gift 24.2.1949 i Odense med *Paula Hennings* (d. af konsul, grosserer Ove Hennings og Gudrun f. Møller Henriksen), f. 5.8.1927 i Odense.
- F1. *Anne Katrine* **Langebæk**, fysioterapeut, f. 10.10.1954 i Kbh., gift 6.8.1983 med *Jens Michael Nissen* (s. af sognepræst Troels Nissen og Ruth f. Christensen), sognepræst til Egebjerg, f. 4.5.1956 i Varde.
- G1. *Sarah Petrine* **Nissen**, f. 25.4.1983 i Kbh.
- G2. *Julie Frederikke* **Nissen**, f. 20.3.1987 i Kbh.

- E3. *Steen Tage Langebæk*, landsretssagfører, f. 1.10.1927 i Kbh., gift 20.6.1950 med *Ruth Skovgaard* (d. af arkitekt MAA Hans Georg Skovgaard og Gerda f. Elsass), børnehavelærerinde, f. 10.8.1927 i Kbh.
- F1. *Morten Langebæk*, grafisk designer, MAA, IDD, f. 12.8.1952 i Kbh., gift 9.6.1984 i Søllerød med *Marianne Tuxen* (d. af læge, cand. pharm. Anders Mørch Tuxen og cand. pharm. Inger f. Jensen), industriel designer, MAA, f. 21.2.1958 på Frederiksberg.
- G1. *Bastian Langebæk*, f. 8.4.1988 i Kbh.
- F2. *Mette Langebæk*, arkitekt, tegner, f. 15.7.1954 i Kbh., gift 26.9.1980 i Kbh. med *Paul Hans Carsten Pedersen* (s. af civilingeniør Klaus Carsten Pedersen og Ellen Margrethe f. Paul Jensen), civilingeniør, f. 2.10.1954 i Kbh.
- G1. *Marie Carsten Pedersen*, f. 5.10.1979 i Kbh.
- G2. *David Carsten Pedersen*, f. 26.3.1983 i Kbh.
- G3. *Thomas Carsten Pedersen*, f. 25.2.1986 i Gentofte.
- F3. *Jacob Langebæk*, industriel designer, MAA, f. 19.6.1958 i Kbh., gift 12.4.1986 i Kbh. med *Trine Korshagen* (d. af arkitekt Erik Korshagen og tekstildesigner Bente f. Toftegaard), disponent, f. 21.5.1956 i Birkerød.
- G1. *Amalie Korshagen Langebæk*, f. 6.8.1985 i Gentofte.
- G2. *Alberte Korshagen Langebæk*, f. 27.1.1987 i Gentofte.
- F4. *Rikke Langebæk*, dyrlæge, f. 14.12.1959 i Kbh., gift 20.8.1988 med *Michael Gaarmann* (s. af grosserer Kurt Gaarmann og Birthe f. Sørensen), underdirektør, f. 12.11.1956 i Gentofte.
- D3. *Dorrit Carrie Henriques*, f. 25.5.1903 i Kbh., d. 24.6.1982 i Kbh., gift 9.12.1925 med *Tyge Lassen* (s. af redaktør,

A. B16. C6. D3. E1.

finansminister Vilhelm Herman Lassen og Karen Marie Alexandra, f. Balle), redaktør af Aalborg Amtstidende, f. 9.12.1899 i Aalborg, d. 7.12.1964 i Aalborg.

E1. *Lone Marie Lassen*, afspændingspædagog, f. 26.7.1927 i Aalborg, gift 9.7.1949 i Aalborg (ægteskabet opløst 1988) med *Torben Hede* (s. af overretssagfører Jakob Holger Christian Hede og Margrethe f. Bjerre), læge, f. 23.1.1924 i Kbh.

F1. *Adam Hede*, læge, f. 14.8.1951 i Aalborg, gift 10.7.1981 med *Ann-Charlotte Carpelan* (d. af friherre Kurt Maximilian Carpelan og Irja Maria f. Schütt), socialpædagog, f. 19.10.1951 i Jakobstad, Finland.

G1. *Anders Wilhelm Hede*, 7.9.1980.

G2. *Simon Christian Hede*, f. 13.1.1984.

F2. *Dorte Marie (Ditte) Hede*, lærer, f. 21.2.1953 i Kbh., gift 19.6.1982 i Gentofte med *Svend Erik Rosenstrøm* (s. af bogholder Erik Axel Pedersen og Anna Margrethe f. Rosenstrøm), lærer, f. 15.8.1947 i Kbh.

G1. *Sara Marie Rosenstrøm*, f. 3.2.1984 i Gentofte.

G2. *Emil Rosenstrøm*, f. 3.1.1986 i Gentofte.

F3. *Tine Marie Hede*, f. 23.5.1960 i Lyngby.

F4. *Jane Marie Hede*, designer, f. 7.4.1962 i Gentofte.

E2. *Ulrik Vilhelm Lassen*, direktør, professor dr. med., f. 17.4.1930 i Aalborg, gift 3.8.1957 i Hillerød med *Ulla Regitze Saurbrey* (d. af kammerherre, amtmand Justus Saurbrey og Marie Elisabeth f. Gjørup) tandlæge, f. 25.12.1927 i Kbh.

C7. *Alida Henriques*, f. 1.5.1866 i Kbh., d. 7.4.1957, gift 6.10.1891 (ægteskabet opløst 1915) med *Moritz Wilhelm Heyman* (s. af professor, dr. med. Elias Heyman og Hilda Paulina, f. Magnus), proprietær, kontorchef i Kgl. svenska Landbruksstyrelsen i Stockholm, f. 9.6.1858 i Göteborg, d. 20.1.1918 i Stockholm.

A. B16. C7. D1.

- D1. *Karin Alida Heyman*, jur. kand., f. 17.8.1892 på Idingstad, d. 15.8.1986 i Stockholm, gift 3.1.1918 med *Peder Benedikt Thuresson Björck* (s. af overlæge Thure Björck og Anna f. Sjögren), med. dr., medicinalråd i Stockholm, f. 12.2.1891 i Knästorp, d. 9.12.1966.
- E1. *Göran Björck*, docent, universitetslektor, f. 17.3.1930 i Stockholm, gift. 25.6.1955 i Växjö med *Birgitta Hilda Lovisa Rosén*, (d. af theol. dr., fil. kand., lektor Helge Ossian Rosén og gymnastikdirektør Elsa Hedvig Maria f. Nordlander), fil. kand. byrådirektør, f. 26.8.1927 i Växjö.
- F1. *Jan Peder Helge Björck*, civiløkonom, f. 11.11.1956 i Solna, gift 11.6.1988 i Stockholm med Karna *Cecilia Ulrika Hasslöf*, civiløkonom, f. 22.11.1958.
- F2. *Anders Vilhelm Björck*, civilingeniør, f. 12.1.1959 i Solna, gift 25.9.1982 med *Madli Teets*, (d. af ingeniør Harry Teets og laboratorieassistent Reet Toater), laboratorieassistent, f. 29.8.1958 i Sollentuna.
- G1. *Toomas Johan Björck*, f. 25.9.1984 i Sollentuna, Sverige.
- G2. *Linda Maria Björck*, f. 8.8.1986 i Sollentuna, Sverige.
- F3. *Ingrid Karin Maria Björck*, dramapædagog, f. 25.6.1961 i Solna, gift 15.6.1985 i Sollentuna med John *Robert Svensson*, (s. af fiskeritjenestemand Knut Malkolm Svensson og adjunkt Rakel Eleonora f. Hedström), skovarbejder, f. 25.4.1964 i Älvkarleby.
- G1. *Elin Birgitta Eleonora Svensson*, f. 19.12.1987 i Sollentuna.
- F4. *Ulla Monika Björck*, stud. med., f. 3.2.1964 i Solna.
- F5. *Erik Johan Björck*, stud. med., f. 11.8.1967 i Solna.

A. B16. C7. D1. E2.

- E2. *Ulf Björck*, læge, f. 27.9.1932 i Stockholm, gift 1.1.1956 i Västerhaninge, Sverige, med *Eva Maria Landsberg* (d. af handelsgartner Axel Julius Landsberg og Amanda Emilia f. Johansson), idrætsslærer, f. 10.1.1927 i Västerhaninge.
- F1. *Thure Björck*, læge, f. 20.11.1956 i Stockholm.
- F2. *Gunnar Björck*, læge, f. 16.2.1959 i Stockholm.
- F3. *Kerstin Maria Björck*, sygegymnast, f. 30.6.1962 i Upplands Väsby.
- D2. *Greta Emelie Heyman*, læge, f. 3.11.1898 på Idingstad, d. 23.1.1982 i Stockholm, gift 16.6.1928 i Stockholm med Nils *Gunnar Jönsson* (s. af landmand i Allerum Nils Peter Jönsson og Selma, f. Stensson), overlæge i Stockholm, f. 24.10.1903 i Allerum, Sverige.
- E1. *Ulla-Bell Olga Linnea Jönsson* (adopt.), f. 20.9.1935 i Stockholm, d. 27.12.1984, gift med *Bengt Backlund*.
- D3. *Ebba Fanny Heyman*, juris kand., f. 20.9.1903 i Linköping, gift 21.6.1931 i Stockholm med *Salomon Nisell* (s. af købmand i Stockholm Israel Wolff Nissalowitz og Sara Ebba, f. Rosenbladt), jur. kand., civiløkonom, ombudsmand, f. 3.11.1901 i Malmö, d. 28.6.1985 i Stockholm.
- E1. *Inger Mirjam Nisell*, socionom, f. 25.8.1932 i Stockholm, d. 22.1.1983, gift 1. gang 29.6.1957 i Stockholm (ægteskabet opløst 1970) med Carl *Wincent Nelson* (s. af forretningsmand Carl August Erik Nelson og Ester Betty Ingeborg f. Nilsson), revisor, f. 6.10.1933 i Norrköping. Gift 2. gang 1970 med *Bo Stenson Löfgren*, læge, f. 7.6.1936 i Norrtälje.
- F1. (ad 1.) *Eva Gunvor Nelson*, psykolog, f. 9.7.1960 i Stockholm.
- F2. *Carl Joar Nelson*, f. 5.10.1964, d. 1.2.1965.
- F3. *Carl Mårten Jonas Nelson*, ingeniør, f. 24.6.1966 i Stockholm.
- F4. (ad 2.) *Sara Franciska Löfgren*, f. 28.12.1970.

A. B16. C7. D3. E2.

- E2. *Jonas Wilhelm Nisell*, overlæge, f. 14.6.1935 i Stockholm, gift 4.1.1961 i Stockholm med Ulla *Christina Tenow* (d. af redaktør Christian Tenow og Karin f. Aspegrén); f. 23.7.1937 i Stockholm.
- F1. *Jakob Sigvard Nisell*, f. 27.4.1962 i Stockholm.
- F2. *Karin Ulrika Nisell*, f. 27.4.1963 i Stockholm.
- F3. *Lars David Nisell*, f. 25.1.1965 i Mora.
- F4. *Olof Fredrik Nisell*, f. 2.7.1968 i Uppsala.
- C8. *Ebba Charlotte Henriques*, f. 18.1.1868 i Kbh., d. 30.3.1876 i Kbh.
- C9. *Hilma Henriques*, f. 13.6.1870 i Kbh., d. 19.6.1870 i Kbh.

A. B17.

- B17. Marcus (*Martin*) Ruben **Henriques**, vekselmægler i Kbh., f. 26.12.1825 i Kbh., d. 25.6.1912 i Klampenborg, gift 5.11.1854 med *Therese Abrahamson* (d. af købmand i Rødby Salomon Abrahamson og Beate, f. Lazarus), f. 2.9.1833 i Rødby, d. 24.4.1882 i Kbh.
- C1. *Anna Henriques*, f. 4.8.1855 i Kbh., d. 8.7.1921 i Kbh.
- C2. *Fernanda Henriques*, pianistinde, f. 20.5.1857 i Kbh., d. 13.1.1904 i Berlin, gift 20.9.1885 med *Georg Hänflein* (s. af Gottlieb Hänflein og Dorée, f. Levy), kgl. koncertmester i Hannover, f. 17.3.1848 i Breslau, d. 10.2.1908 i Elberfeld.
- D1. *Edmond Henriques Hänflein*, missionær, f. 4.8.1886 i Hannover, d. 12.3.1966 i Göteborg, gift 12.2.1923 i Wien med *Olga Stwertka* (d. af musiker i Wiens Stadsopera Moritz Stwertka og Luise, f. Frankenstein), f. 20.11.1896 i Wien.
- E1. *Robert Henriques Haenflein*, violinist, komponist, f. 2.5.1924 i Hamburg, d. 14.5.1979, gift 31.12.1950 i Göteborg (ægteskabet opløst 1971) med *Aida Noreslo Rölling* (d. af kapelmester William Rölling og Rut Ingeborg Noreslo f. Pettersson), skuespiller, f. 29.8.1919 i Göteborg.
- F1. *Michael William Haenflein* (adopt.), chauffør, f. 4.12.1947 i Göteborg, gift 23.12.1986 med *Anneli Hjort* (d. af Berthie Jorth og Eivor f. Moritz), f. 18.1.1953 i Gävle.
- G1. *Mikael Blom*, f. 2.4.1973.
- G2. *Anders Blom-Haenflein*, f. 14.10.1974.
- G3. *Katarina Blom-Haenflein*, f. 30.8.1979.
- F2. *Georg Edmond Henriques Haenflein*, musiklærer, f. 21.5.1951 i Stockholm, gift 30.5.1984 med *Karin Britt Inger Glingsten* (d. af distriktschef Hans Bertner Gustavsson Glingsten og Greta Gunhild f. Pettersson), dansepædagog, f. 2.8.1953 i Linköping.



B17. Martin Henriques



Therese
f. Abrahamson

C2. Fernanda

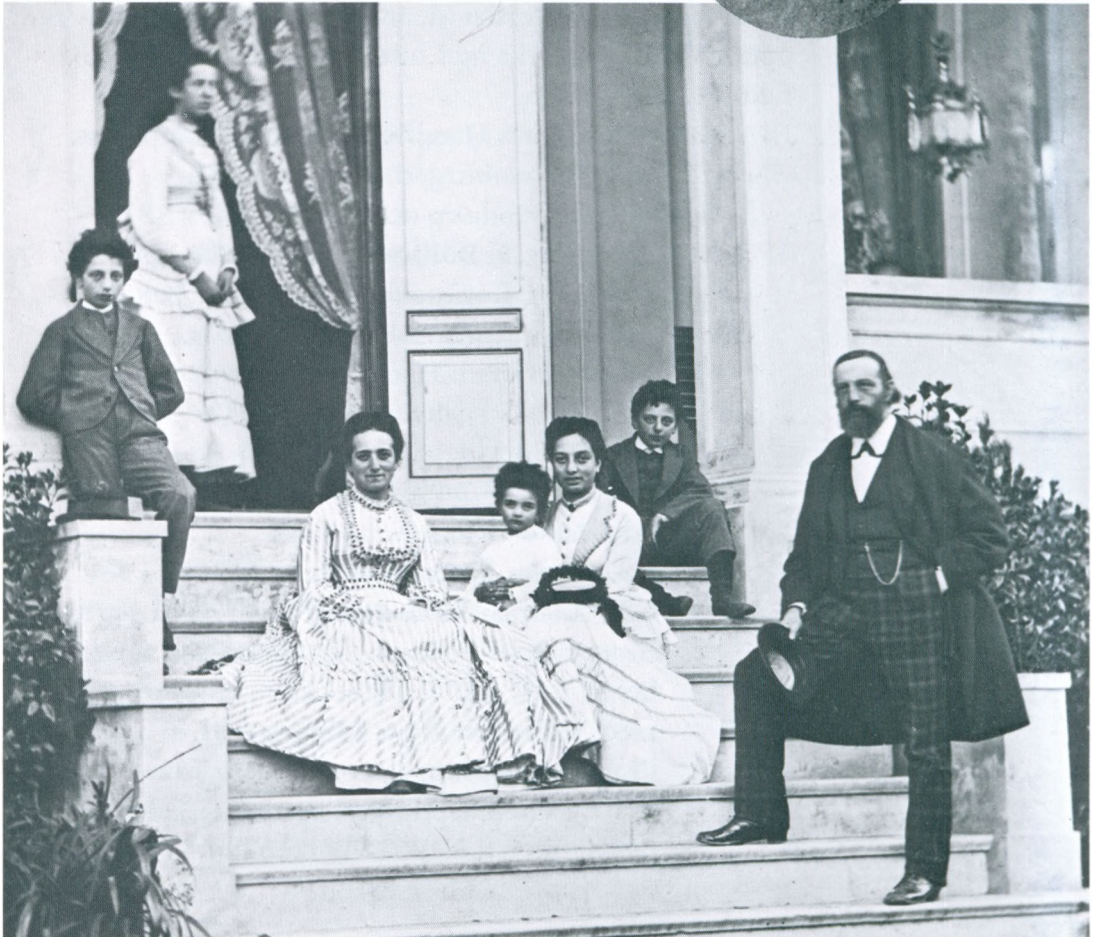

C4. Edmond Therese C5. Marie C1. Anna C3. Robert Martin

A. B17. C2. D1. E1. F3.

- F3. *Peter* Martin Henriques **Haenflein**, mekaniker, f. 2.10.1952 i Stockholm, gift 13.5.1978 i Hunnebostrand med *Ulla-Britt Strandberg* (d. af lastbilchauffør Ingemar Strandberg og Asta Lotten Helen f. Karlsson), f. 20.6.1951 i Lysekil, Sverige.
- G1. *Joseph* Robert Henriques **Haenflein**, f. 15.10.1975 i Welore, Indien.
- G2. *Peter* Ingemar Henriques **Haenflein**, f. 2.11.1979 i Welore, Indien.
- F4. *Yasmine* Elisabeth **Haenflein**, afdelingschef, f. 6.2.1956 i Stockholm, sambo med *Sven Wermelein*, direktør, f. 14.2.1947 i Göteborg.
- E2. *Unavngivet Barn*, f. 2.5.1924 i Hamburg, d. samme dag.
- D2. *Felix* **Hänflein**, f. 13.7.1888 i Hannover, d. 24.1.1902 i Hørsholm.
- D3. *Elisabeth* **Hänflein**, pianistinde, f. 22.8.1892 i Kbh., d. 9.3.1984, gift 14.9.1921 i Kbh. med *Daniel Hvidt* (s. af ingeniør Valdemar Hvidt og Anna Catharina, f. Freund), kunstmaler, f. 16.4.1889 på Frederiksberg, d. 13.11.1975 i Værløse.
- E1. *Hans Henrik* **Hvidt**, civilingeniør, f. 23.10.1923 i Kbh., gift 28.1.1948 i Kbh. med Inger *Karen f. Jensen*, tidl. gift Østergaard Thomsen, (d. af musiker Rasmus Jensen og Anna Marie Julie f. Schou), lægesekretær, f. 20.4.1921 i Horsens.
- F1. *Ida* Østergaard **Thomsen** (adopt. **Hvidt**), cand. phil., adjunkt ved Niels Brocks handelsskole, f.20.5.1945 i Kbh., gift 28.1.1966 på Frederiksberg (ægteskabet opløst 1978) med *Karsten Georg Biering* (s. af Fritze Rask-Pedersen, f. Biering), mag. art. universitetslektor, f. 16.1.1945 i Kbh.
- G1. *Thomas* Georg **Biering**, f. 3.3.1975 i Kbh.

A. B17. C2. D3. E1. F2.

- F2. *Ulla Østergaard Thomsen* (adopt. **Hvidt**), lærer, stud. psych., f. 20.5.1945 i Kbh., gift 1963 (ægteskabet opløst 1978) med *Flemming Johannes Bundgaard Philbert* (s. af prokurist Frederik Philbert og Gerda f. Olsen), cand. oecon., socialcenterkonsulent, f. 21.10.1943 i Kbh.
G1. *Morten Philbert*, f. 21.9.1971 i Kbh.
G2. *Søren Philbert*, f. 27.10.1977 i Aalborg.
- E2. *Karl Kristian Hvidt*, dr. phil., folketingskonsulent, f. 1.9.1929 på Frederiksberg, gift 28.2.1954 med *Marie Viggo Pedersen* (d. af organist Johannes Viggo Pedersen og Anna f. Feilberg), cand. mag., f. 21.5.1930 i Kbh.
F1. *Eva Hvidt*, stud. mag., f. 23.4.1958 i Kbh.
F2. *Simon Hvidt*, tømrer, f. 9.10.1960 i Kbh.
F3. *Andreas Hvidt*, studerende, f. 23.9.1963 i Kbh.
F4. *Adam Hvidt*, f. 4.4.1969 i Kbh.
- C3. *Robert Henriques*, komponist, redaktør, f. 14.12.1858 i Kbh., d. 29.12.1914 på Frederiksberg.
D1. *Sonja Agnete Henriques*, f. 1910, d. 1914.
- C4. *Edmond Simon Henriques*, vekselerer i Kbh., fa.: R. Henriques jr., f. 5.7.1860 i Kbh., d. 2.8.1910 i Skodsborg, gift 22.2.1888 i Kbh. med *Ebba Holm* (d. af etatsråd, grosserer Andreas Peter Christian Holm og Emilie Severine Nathalie, f. Zøylner), f. 31.12.1865 i Kbh., d. 1.12.1938 i Kbh.
D1. *Walter Holm Henriques*, vekselerer i Kbh., Fa.: R. Henriques jr., f. 15.1.1889 i Kbh., d. 20.12.1950 i Kbh., gift 27.9.1918 i Kbh. med *Gudrun Marguerite Wandel* (d. af belgisk konsul, grosserer Einar Theodor Wandel, fa.: Carl Wandel & Søn, og Emilie Sophie Catrine, f. Wulff), f. 8.2.1898 i Kbh., d. 24.8.1974.

- E1. *Jacob Edmond Holm Henriques*, forpagter, f. 3.8.1919 i Kbh., d. 5.6.1976 i Kbh., gift 11.5.1946 i Sæby, Sj.med *Ebba Maria Grüner* (d. af hofjægermester Mogens Thomas Ludvig Gustav Grüner og Maude Louise, f. Grodthoff), f. 27.2.1923 på Sæbygaard pr. Høng, d. 11.2.1988.
- F1. *Michael Martin Henriques*, programmør, f. 12.11.1947 i Sæby pr. Høng, gift 11.11.1971 i Kbh. med *Lilli Kate Johansen*, (d. af politikommissær Karl Johansen og Katharine Ella f. Knudsen), husholdningslærer, f. 20.2.1946 i Kbh.
- G1. *Louise Henriques*, f. 17.7.1974 i Kbh.
- F2. *Walter Mogens Henriques*, bankfuldmægtig, f. 22.10.1950 i Hallenslev, Sjælland, sambo 1970 til 1977 med *Lene Søgaard-Hansen*, (d. af Jørgen Kjeld Hansen og Inga), lægesekretær, f. 12.2.1949 i Søllerød, Gift 11.5.1985 i Lundtofte med *Dorrit Illum*, (d. af dir. Jesper Illum og Gertrud Bodil f. Tobiassen), lægesekretær, f. 31.3.1960 i Søborg.
- G1. (ad 1.) *Charlotte Henriques*, f. 29.10.1974 i Kbh.
- G2. *Kristine Henriques*, f. 29.10.1974 i Kbh.
- G3. (ad 2.) *Adam Henriques*, f. 27.9.1985 i Kbh.
- F3. *Klaus Ellis Henriques*, advokat, f. 8.1.1953 i Sæby ved Høng, sambo siden 1.8.1974 med *Birthe Aggergaard Nielsen*, (d. af kontorchef Finn Aggergaard Nielsen og Clara f. Nielsen), kontorchef, cand. jur., f. 17.1.1953 i Søborg.
- G1. *Caroline Aggergaard Henriques*, f. 30.5.1986.
- G2. *Marianne Catrine Aggergaard Henriques*, f. 30.5.1986.

A. B17. C4. D1. E2.

E2. **Marianne Henriques**, f. 20.11.1921 i Kbh., gift 1. gang 21.11.1942 i Hørsholm m. **Percy Banck** (s. af skibsreder i Hälsingborg Erik Johan August Banck og Therese, f. Haderup), skibsreder i Hälsingborg, f. 14.3.1919 i Kbh., d. 11.12.1963 i Hälsingborg. Gift 2. gang 2.12.1972 i Las Vegas, U.S.A., med **John Melbye** (s. af sognepræst Svend Melbye og Thora Cathrine f. Nielsen), konsulent, f. 21.2.1928 i Bedsted, Thy.

F1. **Erik Otto Banck**, systemkonsulent i Belgien, f. 16.11.1943 i Hälsingborg, sambo fra 1962 til 1963 med Eva **Christina Kjellberg** (d. af arkitekt Carl Kjellberg og Eva Viola), kunstner, f. 7.12.1944 i Hälsingborg. Gift 2. gang 23.6.1972 i Kbh. (ægteskabet opløst) med Lis **Susanne Søndergaard** (d. af disponent Waldemar Petersen og Agnete f. Søndergaard), produktionsleder, f. 10.3.1951 i Kalundborg. Sambo fra 1981 til 1988 med **Annette Bergstrøm** (d. af Albert Willy Bergstrøm og Hanne), cand. mag., f. 30.12.1952.

G1. (ad 1.) **Peter Otto Björn Banck**, f. 31.7.1963 i Hälsingborg, sambo siden 1986 med **Annica Marianne Fristedt** (d. af Hugo Sigvard Fristedt og Gunvor f. Lager), barneplejerske, f. 28.12.1966 i Ängelholm, Sverige.

H1. **Matthias Carsten Otto Banck**, f. 14.2.1988 i Hälsingborg.

G2. (ad 2.) **Therese Elisabeth Banck**, f. 9.7.1978 i Kbh.

G3. (ad 3.) **Madeleine (Line) Maria Banck**, f. 6.11.1984 i Hillerød.

F2. **Katia Banck**, f. 18.10.1945 i Hälsingborg, d. 8.5.1964 i Hälsingborg.

A. B17. C4. D1. E2. F3.

- F3. Otto (*Clipper*) **Banck**, hotelmanager i Californien, f. 7.9.1948 i Kbh., gift 2.8.1985 i Kbh. med *Karin Lindahl* (d. af disponent Einar Lindahl og Ann-Mari f. Bergquist), sekretær, f. 4.3.1950 i Stockholm.
- E3. *Sonja Henriques*, f. 29.9.1925 i Kbh., d. 29.4.1978, gift 22.4.1949 i Hørsholm med *Mogens Krog-Meyer* (s. af sparekassedirektør Herluf Krog-Meyer og Thyra f. Søndergaard), højesteretssagfører, f. 13.6.1920 i Varde, d. 10.11.1970 i Kbh.
- F1. *Monica Marianne Krog-Meyer*, journalist, f. 13.8.1950 i Hellerup, sambo siden 1971 og gift 27.8.1983 med *Jørn Arndt-Jakobsen* (s. af danselærer Georg Jakobsen og Ellen Birtha f. Arndt), litograf, f. 30.10.1951 i Brande.
- G1. *Marie Arndt-Jakobsen*, f. 6.1.1978 i Kbh.
- G2. *Stine Arndt-Jakobsen*, f. 3.10.1983 i Gentofte.
- F2. *Benedicte Krog-Meyer*, butikschef, f. 11.6.1953 i Hellerup, gift 1976 med *Jens Per Jacobsen* (s. af Helge Anton Kjærstrup Jacobsen og Eva Conner f. Madsen), reklamefotograf, f. 7.11.1943 i Kbh.
- G1. *Jens Peter Krog-Meyer*, f. 20.2.1984 i Kbh.
- F3. *Helle Krog-Meyer*, håndarbejds lærer, f. 23.6.1959 i Hellerup.
- D2. *Ellis Holm Henriques*, overretssagfører i Kbh., f. 29.4.1891 i Kbh., d. 23.10.1933 i Kbh.
- D3. *Marguerite Henriques*, f. 30.4.1893 i Kbh., d. 16.7.1965 i Kbh., gift 4.10.1919 i Kbh. med *Jens Peter Thomsen Stagaard* (s. af skomagermester i Fredericia Peter Thomsen Stagaard og Ellen Margrethe Johnsen, f. Lünow), oberst af artilleriet, chef for 1. feltartilleriregiment, slotsforvalter, f. 2.9.1887 i Vamdrup, d. 17.5.1972 i Virum.

A. B17. C4. D3. E1.

- E1. *Ellis Stagaard*, forvalter, f. 24.10.1920 i Kbh., d. 16.2.1979, gift 1. gang 14.1.1956 i Nelson, New Zealand, (ægteskabet opløst 1967) med *Barbara Jane Moulder*, børnetandlæge, f. 28.6.1928 i Wanganui, N.Z.. Gift 2. gang 12.1.1973 i Auckland, N.Z., med Flora *Helen Sefton* (d. af John Cecil Sefton og Victoria Jane f. Webb), lærer, f. 14.5.1941 i Invercargill, N.Z.
- F1. (ad 1.) *Jens Andrew Stagaard*, anlægsgartner, f. 9.11.1957 i Auckland, New Zealand, d. 13.9.1987, gift 1.6.1985 i Auckland, N.Z. med *Carolyn Jane Bliss* (d. af Derek Bliss og Kathleen).
- F2. *Klaus Anthony Stagaard* f. 24.9.1959 i Kai-kohe, New Zealand, d. 13.4.1967 i Auckland, N.Z.
- F3. (ad 2.) *Ebba Birgitte Stagaard*, f. 11.9.1976 i Auckland, N.Z.
- E2. *Jan Stagaard*, cand. jur., ankechef i Den sociale Ankestyrelse, f. 21.3.1923 i Kbh., gift 17.1.1948 i Kbh. med *Tove Elisabeth Broberg* (d. af kunsthandler i Kbh. Poul Anton Christian Broberg og Ellen Kirstine, f. Birch-Andersen), f. 12.4.1926 på Frb.
- F1. *Peter Stagaard*, f. 11.9.1949 i København, d. 11.5.1950 i Klampenborg.
- F2. *Ole Stagaard*, f. 30.5.1951 i Kbh., konduktør, gift 13.10.1979 med *Bente Poulsen* (d. af civiløkonom Poul Andy Willers Poulsen og Aase Asta f. Madsen), systemkonsulent, f. 22.8.1955 i Hellerup.
- G1. *Malene Stagaard*, f. 27.4.1982 i Gentofte.
- F3. *Mette Stagaard*, læge, f. 8.12.1954 i Næstved.
- E3. *Ebba Stagaard*, f. 18.2.1927 i Kbh., gift 3.3.1951 på Kronborg med *Erik Herluf Krog-Meyer*, (s. af spa-rekassedirektør Herluf Krog-Meyer og Thyra f. Søndergaard), cand. jur., ambassadør, f. 6.12.1922 i Varde.

A. B17. C4. D4.

D4. *John Edmond Holm Henriques*, landsretssagfører,
f. 15.5.1900 i Kbh., d. 11.8.1930 i Kbh.

C5. *Marie Henriques*, malerinde, f. 26.6.1866 i Klampenborg,
d. 12.1.1944 i Helsingør.



B18. Simon Henriques



Emma f. Meyerson



Emma og Simons tre børn



C2. William



C3. Agnes



C1. Robert

A. B18.

- B18. *Simon Ruben Henriques*, bankier i Hamburg, f. 17.7.1828 i Hamburg, d. 1890 i Hamburg, gift 24.9.1856 med *Emma Meyerson* (d. af fabrikant i Stockholm. Lesser Meyerson og Sofia f. Schück), f. 13.1.1838 i Stockholm, d. 18.3.1930 i Hamburg.
- C1. *Robert Henriques*, dr. phil., kemiker i Berlin, f. 1857 i Hamburg, d. 1902 i Berlin, gift med *Anna Stuttgarter*, f. 1862 i München, skæbne ukendt.
- D1. *Clara Emma Louise Henriques*, dr. polit., f. 1.5.1893 i Berlin, død i tysk koncentrationslejr omkring 1943.
- C2. *William Henriques*, bankier i Hamburg, f. 3.1.1859 i Hamburg, d. 2.1.1941 i Hamburg.
- C3. *Agnes Henriques*, f. 11.8.1861 i Hamburg, d. 13.7.1942 i Hamburg.

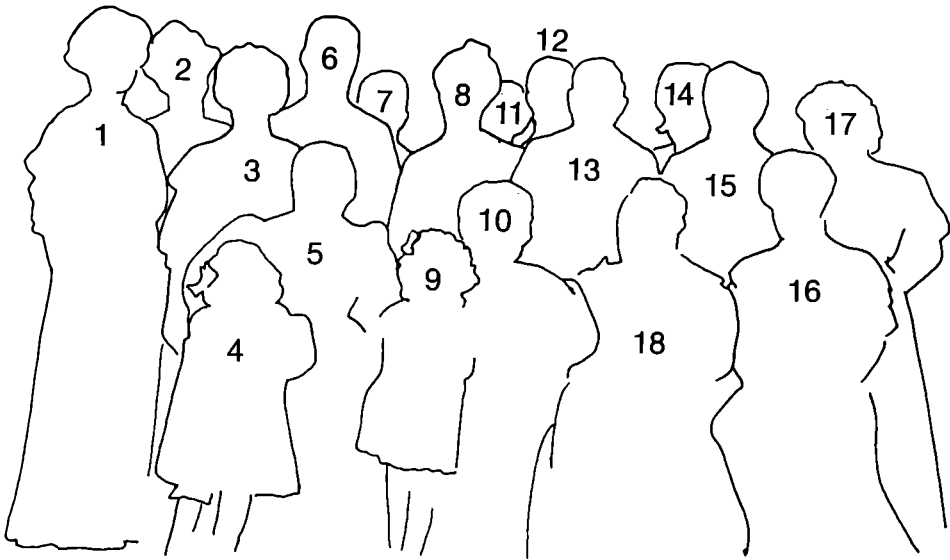

Billedet side 36 er taget d. 9.8.1908
på Jeanna Henriques' 84 års fødselsdag og
forestillinger:

1. Karen f. Thomsen
2. B11. C1. D2. Clara g. Simonsen
3. B11. C2. D3. Inger g. Risom
4. B11. C1. D1. E2. Sonja
5. Birgitte f. Fraenckel
6. B11. C1. D1. Arthur
7. Axel Simonsen
8. B11. C2. D1. Henny
9. B11. C1. D1. E1. Gudrun g. Henriques
10. Jeanna
11. B11. C2. D2. Elin g. Kalischer
12. B11. C3. D1. Frans
13. B11. C3. Ernst
14. B11. C2. Axel
15. B11. C1. Ruben
16. Frederikke f. Meyer
17. Elna f. Aagaard
18. Fanny, Jeanna's søster

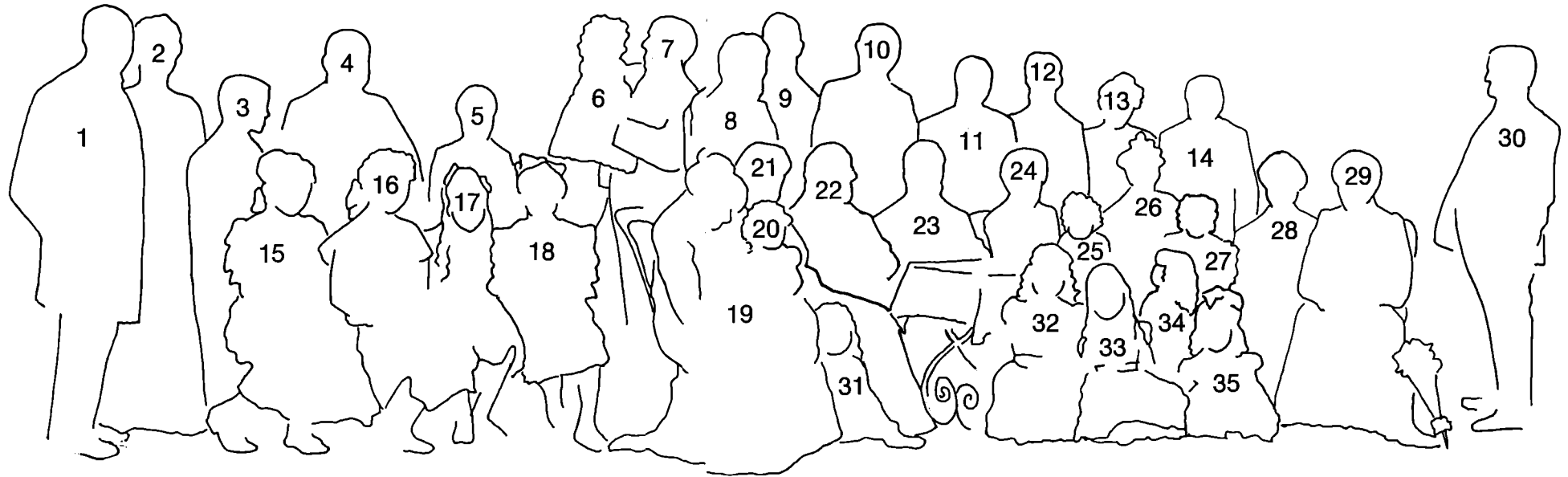

Familiebilledet på side 78-79 er fra Fanny og Aron Henriques' guldbryllupsdag d. 31.5.1905 på deres landsted »Rohdes Minde« i Tårnbæk.

1. B16. C6. Valdemar
2. Mary f. Abrahamson
3. B16. C6. D1. Allan
4. B16. C1. Otto
5. B16. C5. D1. Verner
6. B16. C3. D3. Folmer
7. B16. C3. Gustav
8. Carl Jul. Salomonsen
9. B16. C2. D2. Carl Erik
10. B16. C2. D3. Knud Ejnar
11. Herman Bing
12. B16. C1. D2. Carl Otto
13. Agnes f. Bendix
14. B16. C5. Albert
15. B16. C1. D3. Anina g. Erslev
16. B16. C5. D2. Kamma g. Hall
17. B16. C7. D1. Karin Heyman g. Björck

18. B16. C1. D4. Lili g. Bendix
19. Carrie f. Bing
20. B16. C6. D3. Dorrit g. Lassen
21. B16. C2. Ellen g. Salomonsen
22. Fanny f. Fürstenberg
23. B16. Aron Henriques
24. B16. C7. Alida g. Heyman
25. B16. C7. D3. Ebba Heyman g. Nissell
26. B16. C2. D1. Ellen Margrete Salomonsen g. Dessau
27. B16. C2. D1. E1. Ellen Dessau g. Warburg, g. Jacobsen
28. B16. C1. D1. Ebba g. Bing
29. Elisa f. Bendix
30. Martin Dessau
31. B16. C7. D2. Greta Heyman g. Jönsson
32. B16. C3. D1. Ellinor g. Okkels
33. B16. C5. D3. Wanda g. Monies
34. B16. C6. D2. Kate g. Langebæk
35. B16. C3. D2. Agnete g. Lichtenberg

I vinduerne familiernes tyende.

Personfortegnelse

- Abel, Henrik** 92
– *Inger*, direktør, g. **Dessau** 92
- Abrahamsen, Edith**, translatrice 13
– *Nicolaj Nathan*, grosserer 13
– *Poul Josef*, landmand 13
- Abrahamson, Mary Alice**,
g. **Henriques** 93
– *Therese*, g. **Henriques** 109
- Andersen, Christian** 48
– *Egon* 85
– *Ellen Vinnie*, g. **Sichel** 55
– *Heidi* 64
– *Katja* 56
– *Leif*, direktør 48
– *Pernille* 48
– *Peter Vesti* 84
– *Verner*, erhvervsfisker 56
- Ardila, Adriana** Henriques 16
– *Carolina* Henriques 16
– *Jaime Andres* Henriques 16
– *Veronica* Henriques 16
- Arendt, Elisabeth**, assistent,
g. **Norden** 71
- Arndt-Jakobsen, Jørn**, grafiker 115
– *Marie* 115
– *Stine* 115
- Arnold, Christine** 49
– *James K.*, advokat 49
– *Ken* 49
– *Matthew* 49
- Arvidsson, Ylva Britt-Marie**,
g. **Bilker** 61
- Bach, Anna Kirstine**, g. **Warming** 59
- Bache, Trine** Vibeke, lægesekretær 66
- Bachrach, Andrew** Erslev 87
– *Benjamin Isaac*, ingeniør 87
- Backlund, Bengt** 107
- Bakken, Arne** Odvar, konservator 51
– *Grete* 51
– *Siri* 51
- Banck, Erik** Otto, konsulent 114
– *Katia* 114
– *Madeleine* *Line* Maria 114
– *Matthias* Carsten Otto 114
– *Otto* (*Clipper*), hotelmanager 115
– *Percy*, skibsreder 114
– *Peter* Otto Bjørn 114
– *Therese* Elisabeth 114
- Bang, Hanne**, g. **Henriques** 97
- Barthner, Kay**, g. **Risom** 42
- Bech-Madsen, Bodil**, lærer,
g. **Frisch-Jensen** 69
- Becker, Agathe**, g. **Strandbygaard** 34
– *Carl Christian Emil*, toldkontrol-
lør 34
– *Erik*, kontorchef 34
- Behrens, Grete**, g. **Krogh** 50
– *Inge*, g. **Schröder**,
g. **Vibe-Hastrup** 53
– *Lise*, g. **Vollmond** 51
– *Ove*, skuespiller 50
– *Sally* Friedländer, grosserer 50
- Beier, Ulla**, overlærer,
g. **Nellemose** 88
- Belluschi, Anthony** (*Tony*) Camillo,
arkitekt 40
– *Catharine* Camilla 41
– *Pietro* Antonio 40
- Bendix, Adam** Børge, direktør 90
– *Agnes* Sara, g. **Henriques** 95
– *Anna Helene* 89
– *Camilla* 91
– *Elisa*, g. **Henriques** 77
– *Georg*, højskoleforstander 91
– *Jan*, civilingeniør 91
– *Karen* 91
– *Lone* 91
– *Malene* 91
– *Micala* Gudrun 89
– *Michael* Urban, ambassadør 89
– *Pia* Liliana, g. **Nellemose** 88

- Bendix, Pia Simone** 89
- *Sonja*, forlagskonsulent, g. **Harboe** 91
 - *Thomas Tyge* 89
 - *Tyge Zøylner*, kunstmaler 88
- Bergström, Annika Kristina**, g. **Dessau** 92
- Bergström, Annette**, g. **Banck** 114
- Biering, Karsten Georg**, lektor 111
- *Thomas Georg* 111
- Bierring, Franz**, professor 63
- *Hanne*, lærer 64
- Biggas, Lis**, keramikker, g. **Møller** 96
- Bilker, Alf Sture**, officer 61
- *Carl Arvid Daniel* 61
 - *Carl Gunnar*, direktør 61
 - *Carl Simon Andreas* 61
 - *David* 61
 - *Marcus* 61
 - *Nicklas* 61
 - *Sofia Kristina* 61
 - *Sture Alf Cesar*, officer 61
 - *Susanne*, g. **Grabow** 61
- Bing, Agnete Ebba**, g. **Olsen** 77
- *Andrea* 82
 - *Asbjørn Rasmus*, stud. polit. 37
 - *Camilla Charlotte* 81
 - *Carrie Amalia*, g. **Henriques** 102
 - *Elin Ebba*, forfatter, g. **Danielsen**, g. **Vinding** 82
 - *Else*, g. **Henriques** 35
 - *Erik Henriques*, forfatter 82
 - *Henrik Iens*, cand. polit. 81
 - *Herman Jacob*, professor 77
 - *Inger*, laborant, g. **Gotthardt** 81
 - *Iens Herman*, dr. med. 81
 - *Kåre Trolle*, programredaktør 37
 - *Lisa Ebba*, læge, g. **Christiansen** 82
 - *Luise*, g. **Lahrech** 82
 - *Pernille Christina* 82
- Bjerg, Lars**, indkøbschef 20
- Björck, Anders Vilhelm**, civilingeniør 106
- *Erik Johan*, stud. med. 106
- Björck, Gunnar**, læge 107
- *Göran*, lektor 106
 - *Ingrid Karin Maria*, g. **Svensson** 106
 - *Jan Peder Helge*, civiløkonom 106
 - *Kerstin Maria* 107
 - *Linda Maria* 106
 - *Peder B.*, dr. med. 106
 - *Thure*, læge 107
 - *Toomas Johan* 106
 - *Ulf*, læge 107
 - *Ulla Monika*, stud. med. 106
- Bliss, Carolyn Jane**, g. **Stagaard** 116
- Blom, Mikael** 109
- Blom-Haenflein, Anders** 109
- *Katarina* 109
- Blomberg, Karl Harald Siegfried**, løjtnant 31
- *Lili*, g. **MalmLöf** 31
- Bojsen-Møller, Britt** 17
- *Helge*, malermester 17
 - *Jannik Ole*, valgmenighedspræst 17
 - *Mads* 17
 - *Morten* 17
 - *Simon* 17
 - *Svend*, socialpædagog 17
 - *Torben Heramb*, boghandler 16
- Borberg, Alita Margrete**, g. **Simonsen** 38
- Bording, Elsebet**, g. **Drucker** 29
- Brandt, Emil Madsen** 60
- *Jens Rasmus* 60
 - *Jeppe Madsen* 60
 - *Kaj*, ingeniør 63
 - *Karen Merete*, lærer, g. **Madsen** 60
 - *Kirsten*, lærer, g. **Svenstrup** 60
 - *Mogens Benedikt*, viceskoleinspektør 60
- Brassfield, Lisa Jean**, g. **Nørbjerg** 70
- McBreen, Michael Ben** 98
- *Miriam Emen* 98
 - *Peter*, kemiker 98
- Broberg, Tove Elisabeth**, g. **Stagaard** 116
- Brown, Gillian**, g. **Harris** 54

- Bruun, Jette, g. Goldschmidt** 64
- Budtz, Lily Ephra Sophi**
g. **Drucker** 26
- Bugbee, Marie, g. Laursen** 47
- Buki, Wanda** 32
- Bull, Schuyler Margrethe** 41
– *Sherman*, dr. med. 41
– *Thayer Risom* 41
– *Whitney Allard* 41
- Bylund, Britt-Marie,**
g. **Hyltén-Cavallius** 31
- Bøe, Anette** 51
– *Marianne* 51
– *Martin* 51
– *Terje*, skibssingeniør 50
- Bøggild, Joachim Andreas** 100
– *Johannes Peter* 101
– *Mads Andreas* 101
– *Peter Andreas*, cand. polit. 100
- Carpelan, Ann-Charlotte, g. Hede** 105
- Carstens, Scott Alden**, dr. med. 52
- Caspersen, Else, g. Bing** 81
- Casteja, Chantal, g. Hansen** 103
- Christensen, Anne** 64
– *Anne-Lise, g. Henriques* 84
– *Hilma* 42
– *Johanne Margrethe Amalie, g. Wagner* 23
– *Troels Risom* 42
- Christiansen, Ebba**, overlæge,
g. **Nexø** 83
– *Ellen, g. Henriques* 19
– *Lene*, cand. med., g. **Hove** 83
– *Nana* 83
– *Otto*, amtslæge 82
– *Rita*, lærer, g. **Petersen** 83
– *Ulla*, skolepsykolog,
g. **Timmermann** 82
- Clausen, Rikke Agnete**, cand. mag.,
g. **Olsen** 80
- Cluett, Jane, g. Sichel** 55
- Cohen, Martin**, vekselerer 13
– *Moses Hartvig*, vekselerer 12
– *Nina Charlotte, g. Abrahamsen* 13
- Dahlberg, Caroline Lund** 99
– *James Eric*, professor 99
– *Maria Lund* 99
- Dahlerup, Knud Henrik**, arkitekt 94
- Dahllöf, Lars Arne**, direktør 24
- Dalmose, Anne, g. Henriques** 97
- Danielsen, Flemming**, civilingeniør 82
- Dessau, Alan** 92
– *Anders* 92
– *Axel Carl Julius*, turistchef 92
– *Bodil Marie, g. Salomonsen* 93
– *Ellen Margrete, g. Warburg, g. Jacobsen* 89
– *Frederik Johan* 93
– *Helge Martin*, gårdejer 92
– *Jesper* 92
– *Karen Agnete* 90
– *Karen Margrete, g. Bendix* 90
– *Kristina* 93
– *Lars* 92
– *Marie Louise* 92
– *Martin* 93
– *Martin*, etatsråd 89
– *Peter Martin*, personalechef 92
– *Preben Martin*, bankfuldmægtig 92
- Dickermann, Colin Andrew** 57
– *James Edward* 57
– *Joseph David*, læge 57
– *Laura Jean* 57
- Drejer, Anders Mikael Axelsen** 43
– *Jacob Risom* 43
– *Louise Risom* 43
- Drucker, Agnete Elisabeth, g. Seest** 26
– *Anette, g. Ibfelt* 28
– *Betty, g. Warburg* 30
– *Birgitte Charlotte Lily*, sekretær 28
– *Carrie Mathilde, g. Raffel* 29
– *David Paul* 30
– *Ebba Sophie, g. Stangenberg* 28
– *Herbert Ivar*, grosserer 28
– *Heyman Israel*, grosserer 26
– *Holger Johan*, grosserer 26
– *Johanne Elsebet* 30
– *Marlene Pauline*, børnehavelærerinde, g. **Stephensen** 29

- Drucker, Mikkel** 30
 – *Ole, læge* 30
 – *Paul Eduard, læge* 29
 – *Robert, grosserer* 26
 – *Vibeke Beate, museumsinspektør, g. Woldbye* 29.
- Due, Anders** 38
 – *Jakob* 38
 – *Torben Jensen, lærer* 38
- Duelund, Jan, kemotekniker** 98
 – *Jesper* 98
 – *Katrine* 98
- Dylsing, Susanne, pædagog, g. Hall** 98
- Eaton, Margaret, g. Sichel** 56
- Ehmann, Anja Katrin** 29
 – *Benjamin* 29
 – *Daniel* 29
 – *Martin, møbelsnedker* 29
- Ejaas, Dorte Rosendal, g. Bojsen-Møller** 17
- Eklöf, Marianne, g. Hyltén-Cavallius** 31
- Emanuel, Birthe, borgmester, g. Philip** 20
- Emme, Anette, g. Henriques** 86
- Erlandsen, Alfred Vilhelm Erland, professor** 44
 – *Ida-Merete, g. Fridericia* 44
 – *Lennart Erland* 44
- Erslev, Allan Jacob, læge** 87
 – *Anina Emilie, g. Bachrach* 87
 – *Barbara Kim, arkitekt* 88
 – *Brett Covey* 88
 – *Brian Edward* 87
 – *Carole Elisa, g. Woodbury* 88
 – *Clare Anina* 87
 – *Edward Kurt, konsulent* 87
 – *Eric Allan, professor* 87
 – *Henrik Aage, tømrermester* 87
 – *Kurt Aage, assurandør* 86
 – *Nathaniel David* 87
 – *Peter Tweedie* 88
 – *Todd Alexander* 87
- Erslev, Wendy, psykoterapeut** 87
 – *Aage Holger, direktør* 86
- Farhar, Celeste, g. Risom** 42
- Ferdinandson, Ib, arkitekt** 84
 – *Søren* 84
- Fjelksted, Pia Rubærno, g. Lichtenberg** 94
- Flint, Axel Emil, civilingeniør** 19
 – *Mikkel* 19
 – *Sonja, socialpædagog* 19
 – *Søren, socialpædagog* 19
 – *Tobias* 19
- Fog-Petersen, Agnete, overlærer, g. Brandt** 60
 – *Ejvind, dommerfuldmægtig* 58
 – *Eli Ragnhild, hortonom, g. Mølgaard* 58
 – *Gunnar, landstingsmand* 58
 – *Hanne, dommerfuldmægtig, g. Ring* 58
 – *Inger, postbestyrer, g. Warming* 59
 – *Ragna, g. Bilker* 61
 – *Ruth, overlærer, g. Meyer* 58
- Forell, Astrid Ulla Barbro, g. Henriques** 85
- Fraenckel, Aron (Adolf), tapetfabrikant** 44
 – *Ausa, g. Fog-Petersen* 58
 – *Axel Robert, redaktør* 63
 – *Birgitte, g. Henriques* 35
 – *Børge Robert, faktor* 62
 – *Elna Frederikke, g. Salomonsen* 61
 – *Emma, g. Fridericia* 44
 – *Inge Esther, translator, g. Ryde* 62
 – *Minna, g. Meyer* 63
 – *Oscar Adolph, bogtrykker* 62
 – *Paula Esther, g. Olesen* 63
 – *Robert Adolph, tapetfabrikant* 58
 – *Sophie Nathalia, g. Trier* 48
 – *Ulla Julie, sekretær, g. Posner* 62
- Franck, Elisabeth, kriminaldommer** 58
- Frederiksen, Bente** 22
- Frederiksson, Agneta Birgitta Schön, g. Bilker** 61

- Fridericia, Agnete, g. Laursen,**
 g. **Kalckar** 46
 – *Allan Sigurd Monies*, teaterdirektør 48
 – *Ib Louis Monies*, civilingeniør 47
 – *Ida, g. Levison* 44
 – *Jan* 47
 – *Jannie Lennart* 47
 – *Julius Ludvig*, grosserer 44
 – *Lennart Sigurd* 47
 – *Louis Sigurd*, professor 46
 – *Marianne, g. Jacobson* 46
 – *Merete, g. Andersen* 48
 – *William*, billedhugger 44
- Frisch-Jensen, Anne** 69
 – *Julie* 69
 – *Marie* 69
 – *Michael Jørgen*, arkitekt 69
- Fristedt, Annica Marianne** 114
- Fritsche, Alice, g. Henriques** 39
- Fürstenberg, Fanny, g. Henriques** 77
 – *Jeanna, g. Henriques* 35
- Fyhn, Henrik Wessel**, skovteknikerlev 60
- Gerstenmeyer, Carina,**
 g. **Hyltén-Cavallius** 31
- Glingsten, Karin Britt Inger,**
 g. **Haenflein** 109
- Goldschmidt, Eva**, laboratorieassistent,
 g. **Bierring**, g. **Brandt**,
 g. **Sørensen** 63
 – *Hans Jørgen*, driftsleder 64
 – *Henrik Hans*, stud. scient. 64
 – *Ib Jørgen*, direktør 64
 – *Jacob Hans*, studerende 65
 – *Jørgen Ivar*, direktør 63
 – *Mathilde, g. Meyer* 63
 – *Ole Hans*, socialpædagog 64
 – *Peter*, cand.jur. 64
- Gotthardt, Anne Charlotte**, pædagogmedhjælper 81
 – *Benedicte Neel*, arkitekt 81
 – *Bøie*, landmand 81
 – *Cecilie Malene* 81
- Gotthardt, Ole Wium** 81
- Gottlieb, Annamargrethe, (Musse)**
 g. **Fridericia** 47
- Grabow, Hans Lennart**, taxachauffør 61
- Greene, Sheppard**, filmproducent 41
- Greer, Catherine Binney** 42
 – *Christopher* 42
 – *Christopher jun.* 42
- Grüner, Ebba Maria, g. Henriques** 113
- Grønnegaard, Ruth**, lektor,
 g. **Philip** 20
- Guetta, Daniel Joachim** 62
 – *Nilli* 62
 – *Sasson*, tegner 62
 – *Shani* 62
- Gylstorff, Hanne, g. Henriques** 97
- Gaarmann, Michael**, underdirektør 104
- Haderup, Iben, g. Risom** 40
- Haenflein, Hänflein**
 – *Edmond Henriques*, missionær 109
 – *Elisabeth*, pianistinde, g. **Hvidt** 111
 – *Felix* 111
 – *Georg*, koncertmester 109
 – *Georg Edmond Henriques*, musiklærer 109
 – *Joseph Robert Henriques* 111
 – *Michael William*, chauffør 109
 – *Peter Ingemar Henriques* 111
 – *Peter Martin Henriques*, mekaniker 111
 – *Robert Henriques*, violinist 109
 – *Yasmine Elisabeth* 111
- Hagens, Ingrid Marie, g. Simonsen** 38
- Halberstadt, Asta** 49
 – *Hanne-Grethe*, fuldmægtig 49
 – *Hugo*, læge 48
 – *Tage*, redaktør 49
- Hall, Annette**, læge, g. **Lund** 99
 – *Dorrit*, kemiker, g. **McBreen** 98
 – *Hans Christian*, læge 97
 – *Jacob*, scenetekniker 98

- Hall, Karen**, pædagog, g. **Wolf** 98
 – *Marianne*, bibliotekar, g. **Duelund** 98
 – *Tyge*, civilingeniør 98
- Hamarså, Susanne** Lassen, g. **Lichtenberg** 94
- Hannover, Allan**, civilingeniør 67
 – *Elin*, g. **Tafdrup** 65
 – *Jens*, civilingeniør 67
 – *Kate*, sekretær, g. **Højsgaard** 66
 – *Knud*, direktør 65
 – *Mette*, bibliotekar, g. **Shayne** 67
 – *Per*, civilingeniør 67
 – *Poul*, direktør 67
- Hansen, Aksel Frisgaard**, cand. mag. 23
 – *Anni* Kofoed, g. **Flint** 19
 – *Bolette* Bern 22
 – *Christian* Preben 103
 – *Claus* Preben 103
 – *Elisabeth Marie Emilie* Preben 103
 – *Jacob* Preben 103
 – *Jesper* Frisgård 23
 – *Jesper* Preben, direktør 103
 – *Julie* Inga Grundahl, g. **Stangenberg** 29
 – *Liselotte* 56
 – *Margrete* Clara, g. **Jacobsen** 90
 – *Marie Anne Cecile* Preben 103
 – *Mathilde Marie Therese* Preben 103
 – *Pernille* Frisgård 23
 – *Peter* Preben, direktør 103
 – *Preben*, arkitekt 102
 – *Thomas* Preben 103
- Harboe, Julie**, kunsthistoriker 91
 – *Kate* 91
 – *Knud Peter*, professor 91
 – *Peter Georg*, cand. merc. 91
- Hargreaves, Joyce**, g. **Sichel** 54
- Harris, Annika** Jeanne, g. **Purkhardt** 54
 – *Catherine* Louise 55
 – *Edward George*, civilingeniør 54
 – *Jason* Edward 55
 – *Simon* Allan 54
- Harris, Stephen** James, økonom 54
- Harsent, Vera** Louisa Alice, g. **Vollmond** 52
- Hau, Agnes** Margrethe *Grethe*, g. **Halberstadt** 49
- Hauberg, Ellen** Flora Marie, g. **Henriques** 43
- van Hauen, Suzette**, g. **Drucker** 30
- van Hauen-Drucker, Ole**, læge 30
- Havning, Birgitte**, g. **Henriques** 35
- Hawlowetz, Lora** Aurelia, g. **Wagner** 23
- Heathcort-Amory, Diana** Chrystal, g. **Sichel** 54
- Hede, Adam**, læge 105
 – *Anders* Wilhelm 105
 – *Dorte Marie Ditte*, lærer, g. **Rosenstrøm** 105
 – *Jane* Marie 105
 – *Simon* Christian 105
 – *Tine* Marie 105
 – *Torben*, læge 105
- Heilbuth, Ingrid** Camilla Hanne, g. **Nathan** 69
- Heinemann, Cornelius**, antikvitetshandler 101
- Hejndorf, Inger** Birgit, advokat, g. **Nathan** 68
- Helander, Ulla** Marita, g. **Nathan** 68
- Helleberg, Birgitte**, g. **Hansen** 103
- Hemlin, Birgitta** Christina, g. **Rapp** 32
- Hennings, Paula**, g. **Langebæk** 103
- Henrichsen, Ursula**, g. **Lichtenberg** 95
- Henriksen, Tine**, g. **Lund** 99
- Henriques, Adam** 113
 – *Adam* Ruben 83
 – *Adelaide*, g. **Henriques** 14
 – *Adolph*, købmand 24
 – *Agnes* 119
 – *Agnete*, g. **Lichtenberg** 94
 – *Albert* Ludvig, proprietær 95
 – *Alf*, dr. phil. 35
 – *Alida*, g. **Heyman** 105

- Henriques, Allan**, viceskoleinspektør 35
- Allan Valdemar, læge 102
 - Andreas Oliver 86
 - Anina Elisa, g. **Erslev** 86
 - Anine Sofie 86
 - Anna 109
 - Anne Mette 16
 - Aron, silke- og klædehandler 12
 - Aron Ruben, vekselerer 77
 - Arthur Carl, overretssagfører 35
 - Axel Oscar, grosserer 17
 - Axel Otto, forfatter 40
 - Axel Ulrik, bankfuldmægtig 97
 - Benjamin 35
 - Benny, duehandler 12
 - Benny Isac, grosserer 14
 - Benny Ruben, antikvitetshandler 32
 - Birgitte, g. **Søeberg** 39
 - Bodil, vuggestueleder, g. **Andersen**, g. **Ferdinandsen** 84
 - Camilla Emme 86
 - Carl Erik, eksportschef 16
 - Carl Fürstenberg 95
 - Carl Magnus 86
 - Carl Otto (*Calle*), restauratør 86
 - Carl Otto, vekselerer 83
 - Caroline Aggergaard 113
 - Caroline Maria 37
 - Carsten Ulrik, læge 97
 - Casper Martin 37
 - Charlotte 113
 - Charlotte Bang 97
 - Christina 18
 - Christina Benedicte 97
 - Clara Emma Louise, dr. polit. 119
 - Clara Jeanna, g. **Simonsen** 37
 - Claudine (*Dina*), g. **Kalkar** 19
 - Dorothea Deiche (*Dorthe*), g. **Melchior** 74
 - Dorrit Carrie, g. **Lassen** 104
 - Ebba, g. **Bing** 77
- Henriques, Ebba** Charlotte 108
- Edmond Simon, vekselerer 112
 - Elin, g. **Skot-Hansen** 84
 - Elin, g. **Kalischer** 40
 - Elin Kate, socialpædagog 102
 - Elisabeth Ingrid, sekretær, g. **Sandorff** 18
 - Ellen Pauline, g. **Salomonsen** 89
 - Ellinor, g. **Okkels** 93
 - Ellis Holm, overretssagfører 115
 - Else, overassistent 14
 - Else Gudrun, g. **Henriques** 35
 - Emilie 12
 - Erik Benny, direktør 14
 - Ernst Benny, kunsthandler 43
 - Esther, g. **Fraenckel** 44
 - Ettie, proprietær 96
 - Eva, g. **Henriques** 12
 - Fernanda, pianistinde, g. **Hänflein** 109
 - Finn Axel, statsaut. revisor 17
 - Folmer, læge 95
 - Frans Martin, kunstmaler 43
 - Frans Suell, cand. agro. 84
 - Fredericke 12
 - Frederik Benny, grosserer 19
 - Frederik Julius, repræsentant 24
 - Frida 84
 - Gerda, g. **Kalkar** 18, 22
 - Gert Verner 96
 - Gustav Aron, grosserer 93
 - Gustav Frederik, ingeniør 16
 - Hanne, sygeplejerske, g. **Pedersen** 84
 - Henny, rigsdagsstenograf 40
 - Henrik, fondsbørsvekselerer 85
 - Hilma 108
 - Ib, ekspeditionssekretær 39
 - Inez Teresa, g. **Sanclemente** 14
 - Inger, g. **Risom** 40
 - Isac Ruben, grosserer 14
 - Ivan Ulrik, kaptajn 97

Henriques, Jacob Edmond Holm,

- forpagter 113
- *Jacob* Winther 102
- *Jeanna* 39
- *John* Allan, fuldmægtig 102
- *John Edmond* Holm, landsretssagfører 117
- *Jonas* Christian 35
- *Jorikka*, g. **Becker** 34

- *Kai* Thomsen, direktør 39
- *Karen* Margrethe (*Kamma*), g. **Hall** 97
- *Karoline* Kate 102
- *Kate* Carrie, g. **Langebæk** 102
- *Katja*, g. **Klerk** 96
- *Klaus* Ellis, advokat 113
- *Kristine* 113

- *Leif* Allan, vekselerer 102
- *Lili* Fanny, g. **Bendix** 88
- *Lily*, g. **Bojsen-Møller** 16
- *Line* 17
- *Lisbeth*, statsaut. translatør, g. **Flint** 19
- *Louise* 35
- *Louise* 113

- *Maja* 84
- *Malche* Amalie (*Maly*) 25
- *Marcus* (*Martin*) Ruben, vekselmægler 109
- *Marguerite*, g. **Stagaard** 115
- *Marianne*, g. **Banck**, g. **Melbye** 114
- *Marianne* Catrine Aggergaard 113
- *Marie*, malerinde 117
- *Marie* Suell 84
- *Merete*, journalist, g. **Møller** 95
- *Meyer* Ruben, vekselmægler 25
- *Michael* Lennart, trafikkontrolør 35
- *Michael* Martin, programmør 113
- *Mikkel* Suell 84
- *Mogens*, proprietær 84
- *Moritz*, rentier 23
- *Moritz* Bernhard 12

Henriques, Moses (*Moritz*) Ruben,

- grosserer 35
- *Nathan* Ruben, kunstmaler 73
- *Olga*, g. **Levy** 18
- *Oscar*, direktør 14
- *Oscar* Isac, grosserer 14
- *Otto* Ruben 85
- *Otto* Ruben, vekselerer 77

- *Paul* Albert, grosserer 39
- *Penina*, g. **Wulff** 13
- *Pernille* 84
- *Pia* Elisabeth, reklametegner 86
- *Pia* Margaretha, sekretær, g. **Petersen**, g. **Schiermacher** 18

- *Rachel* 32
- *Rachel* Penina, g. **Cohen** 12
- *Robert*, dr. phil. 119
- *Robert*, komponist 112
- *Rosalie*, g. **Wagner** 23
- *Ruben*, vekselerer 10
- *Ruben* Carl, grosserer 35

- *Salomon* Ruben (*Sally*), kunstmaler 33
- *Samuel* Ruben, kunstmaler 73
- *Signe* Vesti 84
- *Sille* 32
- *Simon* Ruben, bankier 119
- *Sofie*, g. **Drucker** 26
- *Sonja*, g. **Krog-Meyer** 115
- *Sonja* Agnete 112
- *Sonja* Else 37
- *Sven* Allan, fuldmægtig 102

- *Tanja* 18
- *Thomas* Bo 16
- *Tom* Oliver, musikdirektør 86
- *Ulrik* Verner, overlæge 97
- *Valdemar*, professor 102
- *Verner* Albert, proprietær 95
- *Vibeke*, stud. jur. 97
- *Vibeke* Karen 102
- *Walter* Holm, vekselerer 112

- Henriques, Walter** Mogens,
bankfuldmægter 113
- *Wanda*, g. **Monies** 100
 - *William*, bankier 119
- Henry-Nielsen, Kathe**, danseinstruktør,
g. **Hannover** 67
- Hertz, Axel**, ingeniør 72
- *Elly Lili Alberta*, g. **Henriques** 83
 - *Gertrud* 72
 - *Jacob*, politiassistent 72
 - *Karen*, g. **Henriques** 102
 - *Ragna* 72
 - *Steffen*, maskiningeniør 72
 - *Vibeke*, fysioterapeutstuderende 72
- Heyman, Astrid** Thyra,
g. **Henriques** 14
- *Ebba Fanny*, g. **Nisell** 107
 - *Greta Emelie*, g. **Jönsson** 107
 - *Ingeborg*, g. **Henriques** 95
 - *Karin Alida*, g. **Björck** 106
 - *Moritz Vilhelm*, proprietær 105
- Hjort, Anneli**, g. **Haenflein** 109
- Hoff, Frederikke** Høegh-Guldberg 85
- *Kasper Høegh-Guldberg* 85
 - *Mogens Høegh-Guldberg*, maler 85
- Holbek, Ole** Tang, muremester 59
- Holm, Ebba**, g. **Henriques** 112
- Holmberg, Majken**,
g. **Hyltén-Cavallius** 31
- Hove, Helle** 83
- *Lisbet* 83
 - *Niels*, advokat 83
 - *Niels Christian* 83
- Hvidt, Adam** 112
- *Andreas* 112
 - *Daniel*, kunstmaler 111
 - *Eva*, stud. mag. 112
 - *Hans Henrik*, civilingeniør 111
 - *Karl Kristian*, folketingskonsulent 112
 - *Simon*, tømrer 112
- Hyltén-Cavallius, Camilla** 31
- *Carl Johan Agne* 31
 - *Carl Robert Ragnar* 31
- Hyltén-Cavallius, Christina** 31
- *Gunnar Olof*, bankdirektør 31
 - *Lili Ann*, g. **Norlander** 31
 - *Lydia* 31
 - *Maud Betty Carola*, g. **Rapp**,
g. **Wallén** 32
 - *Ragnar Gösta*, regissør 31
- Højsgaard, Henning**, læge 66
- *Irene*, sygeplejerske 66
 - *Pernille*, sygeplejerske 66
- Høyers, Marianne** Baht,
g. **Pontoppidan** 46
- Ibfelt, Frederik** Andreas 28
- *Hans-Henrik*, speciallæge 28
 - *Jonas Kristoffer* 28
 - *Rasmus* 28
- Illum, Dorrit**, g. **Henriques** 113
- Interstein, Hannelore** Ida, lektor,
g. **Melchior** 70
- Jacobsen, Bent**, konsulent 85
- *Charlotte Thor*, g. **Simonsen** 90
 - *Frederik Harald*, overretssagfører 89
 - *Jens Per*, reklamefotograf 115
 - *Michael Martin*, filminstruktør 90
 - *Rose*, g. **Henriques** 33
 - *Susanne Thor*, g. **Pohl** 90
 - *Vibeke Lilan*, g. **Henriques** 86
 - *Vögg Harald*, biolog 90
- Jacobson, Daniel** Eduard, profes-
sor 46
- *Gudrun*, g. **Pontoppidan**,
g. **Tønder** 46
 - *Pauline Frederikke*, g. **Drucker** 26
- Jansdorf, Ole**, grosserer 46
- Jarvis, Nellie** Towers, g. **Henriques** 14
- Jensen, Elly** Lindtner,
g. **Henriques** 17
- *Inger Karen*, g. **Hvidt** 111
 - *Jens Jakob Vraa*, ingeniør 69
 - *Jens Peter Vraa* 69
 - *Karen Marianne Vraa* 69

- Jensen, Louise** Wilhelmine,
g. **Henriques** 39
– *Mette-Lise* Vraa 69
- Jeppesen, Benedicte**, g. **Henriques** 97
- Johansen, Lilli Kate**, g. **Henriques** 113
- Johansson, Anna Margretha**,
g. **Henriques** 17
- Juhl, Grethe**, sekretær, g. **Hall** 98
- Juncker-Jensen, Lone**, g. **Drucker** 30
- Jönsson, Nils Gunnar**, overlæge 107
– *Ulla-Bell*, g. **Backlund** 107
- Jørgensen, Bo Hakon** lektor 65
– *Daniel* Tafdrup 65
– *Karsten* Håkon, institutionsleder 59
– *Marlene* Meyer 59
– *Pernille* Meyer 59
– *Philip* Tafdrup 65
- Kalckar, Herman** Moritz, professor 47
- Kalischer, Siegfried**, dr. med. 40
- Kalkar, Anna** 21
– *Axel*, bankfuldmægtig 22
– *Caroline* 22
– *Cecilie* 22
– *Christian* 23
– *Christine* 22
– *Edith*, rigsdagsstenograf 18
– *Erik* Nikolaj, grosserer 22
– *Georg* Ruben, forfatter 18, 22
– *Grethe*, telefonistinde 22
– *Gudrun*, g. **Philip** 19
– *Henrik* Gustav, grosserer 22
– *Janne* Birgitte, højskolelærer, g. **Lund-Sørensen** 22
– *Lars* Erik 22
– *Nachmann (Nikolaj)*, grosserer 19
– *Nanna* 23
– *Otto* Jacob, grosserer 19
– *Poul*, lærer 23
– *William* Isac, translatør 21
- Kaminkowitz, Esther**, g. **Meyer** 65
- Kanari, Ziv** 62
- Karlsson, Anna** 31
– *Antonia* 31
- Karlsson, Erik** 31
- Kelly, Adam** Sichel 57
– *Benjamin* Eaton 57
– *Sarah* Jeanne 57
– *William* Joseph IV, psykolog 57
- Kiersgaard, Birte** Suell,
g. **Henriques** 84
- Kjeldsen, Dan** Fredslund, luftkaptajn 38
– *Iben* Gry Fredslund 38
– *Karin* Fredslund, lægesekretær 37
– *Stig* Fredslund 38
- Kjellberg, Eva Christina**, kunstner 114
- Kleinbaum, Sharon** Anne, rabbiner 88
- Klerk, Bo** Nørgaard 96
– *Janne*, fotograf 96
– *Joel*, planteskoleejer 96
– *Michael*, arkitekt 96
– *Nanna* Nørgaard 96
– *Tor* Nørgaard 96
- Korshagen, Trine**, g. **Langebæk** 104
- Kristensen, Eva** Jersild, g. **Philip** 21
– *Steen* Verwohlt, studerende 72
- Kristoffersen, Aja** Bierring 64
– *Claus*, bådebygger 64
- Krogh, Lily**, g. **Wang** 50
– *Mikala* 96
– *Morten* 96
– *Torben*, chefredaktør 96
– *Wladimir (Wolodja)* Henry Theodor, direktør 50
- Krog-Meyer, Benedicte**, butikschef, g. **Jacobsen** 115
– *Erik*, ambassadør 116
– *Helle*, håndarbejds lærer 115
– *Jens Peter* 115
– *Mogens*, højsteretssagfører 115
– *Monica*, journalist, g. **Arndt-Jakobsen** 115
- Køhler, Mathilde Ellen**, g. **Kalkar** 21
- Lahrech, Mohamed**, tjener 82
– *Nourdine* Bing 82
- Lakjer, Tage**, mag. scient. 44

- Landinez, Patricia** Ardila,
g. **Henriques** 16
- Landsberg, Eva Maria**, g. **Björck** 107
- Langebæk, Alberte** Korshagen 104
- *Amalie* Korshagen 104
 - *Anne Katrine*, g. **Nissen** 103
 - *Bastian* 104
 - *Jacob*, arkitekt 104
 - *John Tage*, direktør 103
 - *Mette*, arkitekt, g. **Pedersen** 104
 - *Morten*, designer 104
 - *Rikke*, dyrlæge g. **Gaarmann** 104
 - *Ruth*, g. **Hansen** 102
 - *Steen Tage*, landsretssagfører 104
 - *Tage* Holm, direktør 102
- Larsen, Bent** Wagner, laborant 23
- *Birgit* Wagner, pædagog,
g. **Hansen** 23
 - *Karen*, g. **Nathan** 68
 - *Lars*, autoelektriker 56
 - *Willy*, kontorchef 23
- Lassen, Lone Marie**, g. **Hede** 105
- *Tyge*, redaktør 104
 - *Ulrik Vilhelm*, professor 105
- Laursen, Anne Karin**, g. **Shaner** 47
- *Christoffer* 47
 - *Emily Elizabeth* 47
 - *Peter Jeffrey* 47
 - *Svend*, professor 46
 - *Timothy* 47
- Lausen, Annemarie**,
g. **Goldschmidt** 64
- Leerbeck, Adda**, g. **Olsen** 80
- Lehmbeck, Jeanet**, marketingchef,
g. **Harboe** 91
- Leifelt, Carl Johan**, bankassistent 85
- Levan, Kathleen Elaine**, g. **Erslev** 87
- Levin, Julie Galathea**, g. **Fraenckel** 58
- *Sophie Margrethe*, g. **Trier** 48
- Levison, Anna Fridericia**, g. **Erlandsen**,
g. **Lakjer** 44
- *Ferdinand Emanuel*, professor 44
- Levy, Harald**, bankfuldmægtig 18
- Levysohn, Kate Willie**,
g. **Henriques** 102
- Lewis, Elizabeth Curtis**, g. **Erslev** 87
- Lichtenberg, Frans**, landsdommer 94
- *Ivan*, arkitekt 94
 - *Jonas Anatol*, mag. scient 95
 - *Lin* 94
 - *Marie*, 95
 - *Martin*, tømrer 94
 - *Mette Rubærno* 94
 - *Naftali Anatol*, civilingeniør 94
 - *Simon*, 95
- Lillelund, Irene Doris** 53
- Lindahl, Karin**, g. **Banck** 115
- Lindgreen, Annette**, bankassistent,
g. **Bing** 81
- Lund, Anders** 99
- *Annette* 99
 - *Claus Otto* 99
 - *Elsebet*, cand. scient,
g. **Dahlberg** 99
 - *Jens Christian* 99
 - *Jens Otto*, overlæge 99
 - *Jeppe* 99
 - *Morten* 99
 - *Otto Lorentzen*, overlæge 99
 - *Søren* 99
 - *Thomas Otto*, ingeniør 99
- Lund-Sørensen, Reinhold**, højskolefor-
stander 22
- Lyngbye, Ellen**, g. **Kalkar** 22
- Lynggaard, Gerda Gudrun**, designer,
g. **Monies** 101
- Löfgren, Bo Stenson**, læge 107
- *Franciska* 107
- Madsen, Anja Vollmond** 52
- *Henrik*, lærer 60
 - *Jens*, bygningsssnedker 52
- Malmlöf, Göthe**, dr. tekn. 31
- Malmquist, Christina** 66
- Mannheimer, Lili**, g. **Kalkar** 19
- Marcus, Dorte**, fysioterapeut,
g. **Nielsen**, g. **Simon** 66
- *Gunnar*, grosserer 66
 - *Jesper Bache* 66
 - *Mette Bache* 66

- Marcus, Palle**, direktør 66
- de Maré, Jeanne** Augusta Göthilda, g. **Sichel** 53
- Markholst, Helle**, læge, g. **Philip** 21
- Mathiesen, Birgit**, g. **Pontoppidan** 46
- Melbye, John**, konsulent 114
- Melchior, Allan** David, bankassistent 71
- Allan Harald 71
 - Anna Alvilda 74
 - Carl Harald, bogholder 70
 - Carl Henriques, grosserer 74
 - Charlotte Johanne Cecilie 74
 - Dorrit, direktør, g. **Norden** 71
 - Emil Wiliam Moritz 76
 - Emilie 74
 - Ettie, lærer, g. **Nørbjerg** 70
 - Harald Raphael, grosserer 69, 76
 - Harriet 74
 - Helga, musiklærerinde 74
 - Helga Carla 74
 - Israel Bernhard, fabrikant 74
 - Jeruchim (*Jorika*), g. **Henriques** 10
 - Johanne, g. **Melchior** 74
 - John Harald 71
 - Lotte Clara, musikstuderende 71
 - Louise 74
 - Moritz Gerson, etatsråd 74
 - Moritz Raphael (*Ralph*), rentier 74
 - Poul Charles Bernhardt, grosserer 74
 - Rebecka Lisbeth, musikstuderende 71
 - Thea Joricka Birgitte 76
 - William Gerson 74
- Merlinsky, Raja**, g. **Melchior** 74
- Meyer, Ada**, g. **Goldschmidt** 63
- Adolph Herman, børnelæge 63
 - Agnete Thora Ida, g. **Hertz** 72
 - Charlotte 67
 - Dorthe Rita 52
 - Edith, bibliotekar 67
 - Elisabeth, g. **Nathan** 68
 - Else, g. **Hannover** 65
- Meyer, Frederikke** Adelheid, g. **Henriques** 40
- Grete, g. **Rønne** 59
 - Henrik Martin Schall, lektor 59
 - Herman, vekselerer 63
 - Hjalmar, landsretssagfører 65
 - Inger, g. **Hannover** 67
 - Inger, g. **Jørgensen** 59
 - Jens Torben, indkøbschef 51
 - Kirsten, g. **Marcus** 66
 - Kristina 52
 - Lise, g. **Holbek** 59
 - Magda 71
 - Suzanne 52
 - Torben Louis, redaktør 51
 - Troels Flemming 52
 - Ulf Torben, afdelingschef 52
 - William, grosserer 67
- Meyers, Helen** Mae, g. **Erslev** 87
- Meyerson, Emma**, g. **Henriques** 119
- Michaelsen, Marion**, g. **Dessau** 92
- Moltke, Amy**, g. **Henriques** 97
- Monies, Camilla** 101
- Casper, tømremester 101
 - Finn, arkitekt 101
 - Karen Johanne, violinistinde, g. **Fridericia** 46
 - Kaj Adolph, vekselerer 100
 - Karl Lynggaard 101
 - Lone, teatermaler 101
 - Ole Nicolai, smykkegrossist 101
 - Ruth, g. **Schottländer** 100
 - Sofia Vestkjær 101
 - Tanja 101
- Moulder, Barbara** Jane, tandlæge, g. **Stagaard** 116
- Mouridsen, Annemarie**, cand.jur., g. **Lund** 99
- Mølgaard, Anders**, regnskabsfører 58
- Birte 58
- Møller, Jonas** Per, cand.mag. 96
- Leila, mag.art, g. **Krogh** 96
 - Marie Biggas 96
 - Mikael Per 95
 - Per, redaktør 95

- Møller, Simon** Biggas 96
Mörner, Lis, g. Dessau 92
- Nathan, Adam** Owen 69
 – *Anja*, lektor 68
 – *Erling*, overlæge 68
 – *Eva Elisabeth*, speciallæge, g. **Vraa Jensen** 69
 – *Iben*, cand. scient. pol. 68
 – *Joseph Marcus*, grosserer 68
 – *Kamma, g. Melchior* 69, 76
 – *Michael Jørgen*, arkitekt 69
 – *Mogens*, børnelæge 68
 – *Ove*, grosserer 68
 – *Rosalie Elisabeth* 68
 – *Sven Ove*, regnskabsfører 68
 – *Torben*, stud. med. 68
- Natkiel, Brenda** Carol, g. **Nathan** 68
Nedcova, Milena, g. Seest 26
Nellemose, Ib Michael, stationsbetjent 89
 – *Knud*, billedhugger 88
 – *Morten Ludvig*, børnehaveleder 88
- Nelson, Carl** Joar 107
 – *Carl Mårten Jonas* 107
 – *Carl Wincent*, revisor 107
 – *Eva Gunvor* 107
- Neve, Beatrice** Ann (*Nikki*), g. **Fridericia** 47
- Nexø, Bjørn** Andersen, funktionschef 83
 – *Michael Andersen* 83
 – *Tue Andersen* 83
- Nielsen, Birgit** Bisgaard lærer, g. **Henriques** 85
 – *Birthe Aggergaard*, kontorchef 113
 – *Gurli Thora, g. Kalkar* 22
 – *Jytte Margrethe, g. Risom* 42
 – *Nanna Maj* 64
 – *Ole Vagn*, overlæge 66
 – *Sofie Læssøe* 30
 – *Sten Einar*, ejendomsmægler 30
 – *Stine Læssøe* 30
 – *Susanne* 64
- Nisell, Inger** Mirjam, g. **Nelson, g. Löfgren** 107
 – *Jakob Sigvard* 108
 – *Jonas Wilhelm*, overlæge 108
 – *Karin Ulrika* 108
 – *Lars David* 108
 – *Olof Fredrik* 108
 – *Salomon*, cand. jur. 107
- Nissen, Jens** Michael, sognepræst 103
 – *Julie Frederikke* 103
 – *Sarah Petrine* 103
- Norden, Daniel** Willem Arendt 71
 – *Jan Willem*, direktør 71
 – *John Willem*, salgschef 71
 – *Jytte Gunhild* 71
 – *Martin Willem*, automekaniker 71
 – *Michelle Arendt* 71
- Norlander, Bengt** 31
 – *Julia* 31
 – *Olof* 31
- Notkin, Arne**, journalist 65
 – *Gabriel Tafdrup* 65
- Nørbjerg, Adam** Christopher 70
 – *Bo Melchior*, direktør 70
 – *Jacob Melchior*, cand. scient. 70
 – *Knud Skammelsen*, cand. jur. 70
 – *Natasha Kamma* 70
 – *Silas Uttenthal* 70
- Ohrt, Inge**, overlærer, g. **Simonsen** 38
- Okkels, Fridolin** 93
 – *Harald Julius Christian*, professor 93
 – *Ingeborg* 93
 – *Nicolai*, stud. arch. 93
 – *Sven*, kunstmaler 93
 – *Vibeke*, fysioterapeut, g. **Dahlerup, g. Vadas** 94
- Olesen, Arne**, ekspedient 63
 – *Laust Wium*, adjunkt 81
 – *Lisbet, g. Bendix* 91
 – *Niels Christian*, ekspedient 63
 – *Niels Christian*, repræsentant 63
 – *Thorkil*, repræsentant 63
- Olsen, Albert** Georg, professor 77

- Olsen, Anette** Arpe,
 g. **Bojsen-Møller** 17
 – Erling Heymann, minister 80
 – Ida 80
 – Jytte Gerda, g. **Rothenborg**,
 g. **Fridericia** 47
 – Line, cand. jur. g. **Ring** 80
 – Mads, stud. polyt. 80
 – Morten 80
 – Olaf Heymann, rigsantikvar 80
 – Sverre Heimann, bankdirektør 80
 – Tore 80
- Ortmann, Carsten** 100
 – Kristian, læge 100
 – Maria Cecilie 100
 – Ulrik Kristian 100
- Overgaard-Madsen, Else**, faglærer,
 g. **Olsen** 80
- Owesen, Emilie** Margrethe Louisa,
 g. **Erslev** 86
- Palitzsch, Ellen** Møller, g. **Becker** 34
- Panduro, Henny** Johanne Dorothea,
 g. **Risom** 40
- Panella, Catherine** Sichel 57
 – Marco Sichel 57
 – Vincent Paul, forfatter 57
- Paus, Bernhard** 51
 – Hans B., førstekonsulent 51
 – Nina 51
- Pedersen, Birgit** Skovbo, fuldmægtig,
 g. **Frisch-Jensen** 69
 – Dan, lærer 84
 – David Carsten 104
 – Marie Carsten 104
 – Marie Viggo, cand. mag.,
 g. **Hvidt** 112
 – Mette Nørgaard, arkitekt,
 g. **Klerk** 96
 – Paul Hans Carsten, civilingeniør 104
 – René 56
 – Svend, mekaniker 56
 – Thomas Carsten 104
- Petersen, Elsie**, Thor, lægesekretær,
 g. **Jacobsen** 90
 – Erik Hagemann, manager 18
 – Jens Juul 83
 – Jørgen Juul, sognepræst 83
 – Kirsten Juul 83
 – Marie Juul 83
- Philbert, Flemming** Johannes,
 cand. oecon. 112
 – Morten 112
 – Søren 112
- Philip, Allan**, professor 20
 – Anja, stud. scient. 21
 – Daniel 21
 – Hans Robin, stud. jur. 21
 – Jeanne, grafisk designer 21
 – John, professor 20
 – Jonathan Markholst 21
 – Josephine Louise 21
 – Karsten, civiløkonom 21
 – Katja 21
 – Kim, cand. polit. 21
 – Liselotte (*Lotte*), læge,
 g. **Rothman** 20
 – Marianne, advokat, g. **Schmidt** 20
 – Mikala, sygeplejerske 20
 – Natascha Henriette Bettina 21
 – Nathan, grosserer 19
 – Pernille, modedesigner 20
- Philipsen, Sigrid**, g. **Behrens** 50
- Pohl, Henrik** Jørgen, kaptajn 90
- Pontoppidan, Børge**, forretningsfører 46
 – Erling Daniel Vilhelm, kontorchef 46
 – Kirsten Sigrid, g. **Jansdorf** 46
- Posner, Adam** Joachim 62
 – Elin Susanna, g. **Guetta** 62
 – Joachim, cand. jur. 62
 – Joel Oscar, studerende 62
 – Jonas Moses 62
 – Marianne Therese 62
- Poulsen, Bente**, g. **Stagaard** 116
 – Mia Maria Bloch, grafisk formgiver, g. **Okkels** 93

- Puchernova, Vlasta** Jaroslava,
g. **Rapp** 32
- Purkhardt, Calem** Jeanne 55
– *Nigel* John, finanskonsulent 54
- Raffel, Alfred** Berlac, grosserer 29
- Raphael, Clara**, g. **Melchior** 74
- Rapp, Carl David** Ragnar, civilingeniør 32
– *Carl Erik* Michael 32
– *Caroline* Johanna 32
– *Gudmund* Carl Erik, direktør 32
– *Joachim* Vilhelm 32
– *Johan* 32
– *Maximilian* 32
- Rasmussen, Alex** Sichel 56
– *Gitte* Winther, bankassistent,
g. **Henriques** 102
– *Hanne* 49
– *Harry*, speditør 56
– *Kate* Sichel 56
– *Kim* Sichel 56
– *Pia* Sichel 56
– *Sara* Sichel 56
- Rechberg und Rothenlöwen,**
Agnes Maria, g. **Risom** 41
- Rée, Frederikke**, g. **Henriques** 10
- Reimann, Pia**, sygeplejerske,
g. **Vollmond** 50
- Riegels, Annette**, g. **Philip** 21
- Ring, Christoffer** 58
– *Gerhard* Robert, jurist 80
– *Hans* Christian 58
– *Steffen*, civilingeniør 58
- Risom, Camilla** Elisabeth (*Didi*),
g. **Greer** 42
– *Charles* Nicholas 42
– *Christopher* Henry 42
– *Helen* Ann, arkitekt 40
– *Jeffre* Lee 42
– *Jens*, indendørsarkitekt 40
– *Jens*, salgskonsulent 43
– *Jens* Edward 41
– *Jonna* Christine (*Tina*),
g. **Skaanning** 42
- Risom, Madeleine**, g. **Drejer** 43
– *Niels* Johan, designkonsulent 42
– *Ole* Christian, bogtrykker 41
– *Peggy* Ann, advokat 41
– *Peter* Christian, pædagog 42
– *Sven* Christian 41
– *Sven* Julius, arkitekt 40
– *Thatcher* Christian 41
– *Thomas* Christian, ingeniør 41
– *Tyler* Thomas 41
- Rix, Marie**, g. **Henriques** 24
- von Rosen, Elisabeth** Margot 48
– *Elsa-Marianne*, g. **Fridericia** 48
- Rosén, Birgitta** Hilda, g. **Björck** 106
- Rosenstand, Karen**, g. **Henriques** 95
- Rosenstrøm, Emil** 105
– *Sara* Marie 105
– *Svend Erik*, lærer 105
- Rothmann, Bjørn**, pilot 20
- Ryde, Anette**, stud.jur. 62
– *John*, arkitekt 62
– *Michael* Frederik, systemkonsulent 62
- Rölling, Aida** Noreslo,
g. **Haenflein** 109
- Rønne, Birgitte** 59
– *Henrik* 59
– *Lars Peter*, uddeler 59
- Saietz, Tove** Rachel, g. **Vollmond** 53
- Salomonsen, Carl Erik**, cand.jur. 93
– *Carl* Julius, professor 89
– *Edith* Rosie, g. **Fraenckel** 62
– *Eigil* Knud, forvalter 93
– *Ellen* Margrethe, g. **Dessau** 89
– *Gertrude*, socialrådgiver 61
– *Harriet* Ingeborg, g. **Meyer** 67
– *Knud* Einar, overlæge 93
– *Sophus* Leopold, grosserer 61
- Sanclemente, Alberto** 16
– *Diego* 16
– *José* Ignacio 14
– *Juan* Carlos 16
– *Ricardo* 16
- Sandorff, Palle**, direktør 18

- Sandorff, Palle**, stud. jur. 18
- Saurbrey, Ulla** Regitze, g. **Lassen** 105
- Schiellerup, Mary**, g. **Kalkar** 22
- Schiermacher, Jan**, frisør 18
- Schleisner, Eva**, g. **Hall** 98
- Schmidt, Jesper** Philip 20
- *Mikael* Philip 20
 - *Per Håkon*, advokat 20
- Schottländer, Barbara**, g. **Bøggild** 100
- *Bent Louis*, direktør 100
 - *Eva*, g. **Ortmann** 100
 - *Nina*, g. **Schou** 100
- Schou, Christoffer** Peter 100
- *Julie Sophie* 100
 - *Søren Peter*, antikvitetshandler 100
- Schrøder, Calle**, tennisspiller 53
- *Jan Patrick* 53
 - *Karl Michael* 53
- Schütt, Ilse Irene**, g. **Henriques** 86
- Seest, Christian** Robert, konsulent 26
- *Erling Andreas Sigurd*, direktør 26
 - *Henrik Ivar*, præst 26
 - *Jørgen-Ulrik*, cand. jur. 26
 - *Nicolai* 26
 - *Peter Valdemar*, civiløkonom 26
- Sefton, Flora Helen**, g. **Stagaard** 116
- Seligmann, Elly**, g. **Sichel** 55
- Sennerfeldt, Dorthe** Ellen,
- g. **Dahllöf** 24
 - *Lars Inge Viktor*, kontorchef 24
- Shaner, Erik** 47
- *Lisa* 47
 - *Ralph* 47
- Shayne, Adam** Michael 67
- *David*, advokat 67
 - *Philip Harald* 67
 - *Ralph Erik* 67
- Sichel, Allan** Gordon 54
- *Allan Herman Nathan*, vinhandler 53
 - *Annette*, g. **Rasmussen** 56
 - *Benjamin Pierre* 54
 - *Brian John* 55
 - *Carsten Ernest* 56
 - *Charles Edward* 54
- Sichel, David** Mark 54
- *Ernest Nathan*, proprietær 55
 - *Gütha* 56
 - *Heidi Margaret* 55
 - *Herbert Marcus*, førstesekretær 56
 - *Herman Marcus Nathan*, vinhandler 53
 - *Ian Herbert*, ingeniør 54
 - *James William* 54
 - *Janet Barbara*, g. **Harris** 54
 - *Jennifer Ann*, g. **Dickerman** 57
 - *John Ernest*, proprietær 55
 - *Julia Alison* 54
 - *Margaret Eaton* 57
 - *Marlene* 56
 - *Martha Dunstan*, g. **Kelly** 57
 - *Martin Graham* 54
 - *Patricia Elisabeth*, læge, g. **Wallace** 57
 - *Peter Allan*, vinhandler 54
 - *Rebecca Jeanne* 54
 - *Robin Cluett* 56
 - *Sonja*, g. **Wheatley** 55
 - *Susan*, g. **Panella** 57
 - *Wendy Jane* 56
- Simon, Georg** Julius Siegfried, lektor 66
- *Mariane (Maya) Johanne*, g. **Kalkar** 22
- Simonsen, Andrea**, dyrlæge 39
- *Anne-Vibeke*, g. **Bendix** 89
 - *Axel*, overretssagfører 37
 - *Christine*, konsulent 39
 - *Clara Irene*, adjunkt 38
 - *Erik*, kunstkonsulent 39
 - *Erik (Rick)* 39
 - *Grete* 38
 - *Henrik*, amtsfuldmægtig 38
 - *Inger*, g. **Weis** 37
 - *Majken Ohrt* 38
 - *Nina Agnete*, g. **Kjeldsen** 38
 - *Per*, lærer 90
 - *Ragnhild Nyborg*, studielektor, g. **Hertz** 72
 - *Sven*, landsretssagfører 38

- Skot-Hansen, Dorte**, fagleder, g. **Hoff**,
g. **Jacobsen** 85
- *Eva*, g. **Leifelt**, g. **Witten** 85
 - *Mogens*, filmproducer 84
- Skou, Inge**, g. **Olesen** 63
- Skovgaard, Ruth**, g. **Langebæk** 104
- Skaanning, Christian** Risom 42
- *Finn*, tekniker 42
- Stagaard, Ebba**, g. **Krog-Meyer** 116
- *Ebba Birgitte* 116
 - *Ellis*, forvalter 116
 - *Jan*, ankechef 116
 - *Jens Andrew* 116
 - *Jens Peter Thomsen*, oberst 115
 - *Klaus Anthony* 116
 - *Malene* 116
 - *Mette* 116
 - *Ole* 116
 - *Peter* 116
- Stangenberg, Karl Gösta**, forretningsmand 29
- *Kate*, cand. mag., g. **Zahle**,
g. **Stillschweig** 28
 - *Lars Axel Samuel*, grosserer 28
- Steners, Lene Buhl**,
g. **Lichtenberg** 94
- Stephensen, Line Læssøe**, studerende 30
- *Lone Læssøe*, g. **Nielsen** 30
 - *Morten Læssøe*, gartner 30
 - *Peter Læssøe*, arkitekt 29
- Stibolt, Marianne**, g. **Jacobsen** 90
- Stillschweig, Helen** Katrin, stud. soc.,
g. **Ehmann** 29
- *Kurt*, dr. jur. 28
- Strandberg, Ulla-Britt**,
g. **Haenflein** 111
- Strandbygaard, Elin** 34
- *Finn*, gårdejer 34
 - *Niels Ruben*, civilingeniør 34
- Strelov, Birgitte**, g. **Henriques** 35
- Stuttgarter, Anna**, g. **Henriques** 119
- Stwertka, Olga**, g. **Hänflein** 109
- Suarez, Valentina**, g. **Henriques** 14
- Svensson, Elin** Birgitta Eleonora 106
- Svensson, John Robert**, skovarbejder 106
- *Selma Elisabeth*, g. **Henriques** 19
- Svenstrup, Agner**, mejeriingeniør 60
- *Jakob* 60
 - *Morten* 60
- Swift, Sarah** Elizabeth 87
- Sword, Jean** Cathrine, g. **Olsen** 80
- Søeberg, Christian** 40
- *Frederik* 40
 - *Kjeld*, ingeniør 39
 - *Tine Camilla* 39
- Søgaard-Hansen, Lene** 113
- Søiberg, Grete**, g. **Drucker** 28
- Søndergaard, Lis** Susanne, g.
Banck 114
- Sørensen, William** Christian H., ingeniør 64
- Tafdrup, Finn**, gårdejer 65
- *Monika*, psykolog, g. **Notkin** 65
 - *Pia*, forfatter, g. **Jørgensen** 65
 - *Steen*, bankassistent 66
- Teets, Madli**, g. **Björck** 106
- Tenow, Ulla** Christina, g. **Nisell** 108
- Termansen, Helle** Gertrud, tegner,
g. **Monies** 101
- *Inger*, g. **Meyer** 52
- Thaisen, Jette**, pædagog, g. **Dessau** 92
- Thaning, Anette**, laborant,
g. **Drucker** 30
- Therp, Dora** Ulla Mary (*Titti*),
g. **Dessau** 92
- Thim, Else**, cand. pæd.,
g. **Lichtenberg** 95
- Thomsen, Anne Dorte** Roust Lohmann,
g. **Vollmond** 49
- *Ida Østergaard*, adjunkt,
g. **Biering** 111
 - *Karen Brockdorff*,
g. **Henriques** 39
 - *Ulla Østergaard*, lærer,
g. **Philbert** 112
- Thoustrup, Inger** Margrethe, dyrlæge,
g. **Bendix** 91
- Thøgersen, Inger**, g. **Henriques** 17

- Thøgersen, Tove Irene,**
g. **Henriques** 16
- Timmermann, Hanna** 82
– *Hugo*, lektor 82
– *Per* 82
– *Søren* 82
- Towers, Astrid Maria Henriques** 14
– *Axel Frederik Henriques* 14
– *Jorge Luis Henriques* 14
– *William Erik Henriques* 14
- Tranholm, Lærke Michala**
Gotthardt 81
– *Per*, pæd. stud. 81
- Trier, Adolph**, grosserer 48
– *Agnes*, g. **Halberstadt** 48
– *Ebba*, g. **Sichel** 53
– *Frederik Adolph*, grosserer 48
– *Georg Frederik* 48
– *Joan*, g. **Arnold** 49
– *Merete Gerda*, g. **Vollmond** 49
– *Olga Minna*, g. **Behrens** 50
– *Steffen*, manager 49
- Tschumper, Inez Klara g. Meyer** 51
- Tuxen, Marianne**, designer,
g. **Langebæk** 104
- Tweedie, Kathryn (Kate)**, g. **Erslev** 88
- Tønder, Søren Jensen**, opdagelses-
betjent 46
– *Vibeke Andrea Hasager*,
g. **Simonsen** 39
- Unmark Larsen, Annette**, cand. mag.,
g. **Olsen** 80
- Ussing, Suzanne Inger**, g. **Drucker** 28
- Uttenthal, Åse**, cand. scient.,
g. **Nørbjerg** 70
- Vadas, Bela**, vinhandler 94
- Vestkjær, Anne-Marie**, designer 101
- Vibe-Hastrup, Paul**, repræsentant 53
- Vinding, Thomas**, TV-producer 82
- Vollmer, Sven-August**, kontorchef 18
- Vollmond, Annette Naomi**, sygeplejer-
ske 53, 71
– *Birte*, g. **Meyer** 51
- Vollmond, Carl Axel**, vekselerer 49
– *Henrik*, teknikumingeniør 50
– *Ib*, uldeksportør 52
– *Kasper* 50
– *Klaus*, børnelæge 49
– *Lise Gene Anne*, g. **Madsen** 52
– *Marianne* 50
– *Michael*, børnsfuldmægtig 49
– *Ole*, reklamekonsulent 53
– *Per*, stud. mag. 53
– *Rasmus* 50
– *Thomas* 50
– *Vicki Elizabeth Louisa*,
g. **Carstens** 52
– *Aage Meir*, skibsreder 51
- Vollmond-Carstens, Christopher**
Scott 52
– *Lise Elizabeth* 52
- Værenstrøm, Anna Emilie** 48
– *Bent*, skuespiller 48
- Wagner, Carl David**, overretssagfø-
rer 23
– *Ellen*, g. **Zierau** 24
– *Emilie*, g. **Henriques** 14
– *Esther Rosalie*, g. **Larsen** 23
– *Holger Julius*, købmand 23
– *Julius*, grosserer 23
- Walker, Laurel Lee**, g. **Risom** 41
- Wallace, Alan**, læge 57
- Wallén, Carl Christian** 32
– *Catharina* 32
- Wandel, Gudrun**, g. **Henriques** 112
- Wang, Christian Thurmman**, major 50
– *Grete Thurmman*, g. **Bøe** 50
– *Jannicke*, konservator,
g. **Bakken** 51
– *Mette*, disponent, g. **Paus** 51
- Warburg, Anna Maria** 30
– *Karl Johan*, professor 30
– *Maud Viola*, g. **Blomberg**,
g. **Hyltén-Cavallius** 31
– *Stefan*, automobilhandler 89
- Warming, Bodil**, studerende 60
– *Else*, kontormedhjælper 60

- Warming, Gunnar**, gårdbestyrer 59
- *Niels*, boghandler 59
 - *Sophie* 59
 - *Svend*, skovfoged 59
 - *Søren* 59
 - *Aase Dorthea*, lærer,
g. **Østergaard** 60
- Warsinski, Erwin** 82
- Weidemann, Grethe**, g. **Salomonsen** 93
- Weimar, Hanne** Martinet,
g. **Lichtenberg** 94
- Weis, Adam** 37
- *Alita* 37
 - *Arne Jakob* 37
 - *Ernst Marcus*, cand. polit. 37
 - *Ernst Mikael* 37
 - *Ernst Peter*, pianist 37
 - *Hanne Birgitte*, g. **Bing** 37
- Wermelin, Sven**, direktør 111
- Wheatley, Annelise** Christina 55
- *Elizabeth Ann* 55
 - *John Charles*, søofficer 55
 - *Jonathan Sichel* 55
 - *Richard Langley* 55
- Whitely, Helen**, g. **Trier** 49
- Witten, Maria** 85
- Witten, Martin** 85
- *Søren*, fuldmægtig 85
- Woldbye, David** Paul Drucker,
stud. med. 29
- *Ole*, fotograf 29
- Wolf, Mette** 98
- *Per*, litograf 98
 - *Signe* 98
- Woodbury, Peter** Benson, patolog 88
- Wulff, Clara** Frederikke, g. **Cohen** 13
- *Isac* Juda, købmand 13
- Zahle, Ernst** *Sophus* Vilhelm, tand-
læge 28
- Zierau, Inger** Rosalie, cand. jur.,
g. **Sennerfeldt** 24
- *Vilhelm* Anton Andreas Nicolai,
grosserer 24
- Østergaard, Anders** 60
- *Gerda*, lærer, g. **Strandbygaard** 34
 - *Ida* 60
 - *Peder*, civiløkonom 60
- Aagaard, Elna** Vilhelmine,
g. **Henriques** 43



Ruben Henriques' familie, 1850

