



Dette værk er downloadet fra Danskernes Historie Online

Danskernes Historie Online er Danmarks største digitaliseringsprojekt af litteratur inden for emner som personalhistorie, lokalhistorie og slægtsforskning. Biblioteket hører under den almennyttige forening Danske Slægtsforskere. Vi bevarer vores fælles kulturarv, digitaliserer den og stiller den til rådighed for alle interesserede.

Støt vores arbejde – Bliv sponsor

Som sponsor i biblioteket opnår du en række fordele. Læs mere om fordele og sponsorat her:
<https://slaegtsbibliotek.dk/sponsorat>

Ophavsret

Biblioteket indeholder værker både med og uden ophavsret. For værker, som er omfattet af ophavsret, må PDF-filen kun benyttes til personligt brug.

Links

Slægtsforskernes Bibliotek: <https://slaegtsbibliotek.dk>
Danske Slægtsforskere: <https://slaegt.dk>

Tømmer - Brædder - Planker
Pandeplader 1, 1½ og 2 Meters.

Jern - Jernbjælker.

Cement, Mursten, glass. Rør og Krybber.

Alfred Knudsen,
Telefon: Ringe Nr. 4 og 11

Skattebogen

Pris Kr. 1,75

1941

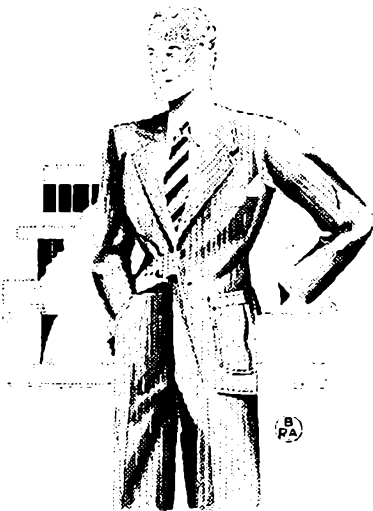

Prisbillig,

praktisk

og bekvem

BEKLÆDNING

Stort Udvalg til voksne
og Junior, syet af prima
reelle danske Stoffer, fra **85,00**

Plus-four Benklæder fra **19,85**

SPORTS
HABITTER

Sass Petersen **Ringe**
Telefon 58

Da

Malerarbejde

direkte l e t t e r Skattebyrden paa
en Ejendom, er det god Økonomi
intet at forsømme paa denne Konto.

Biggo Albrechtsen

Malermester

Svendborgvej 9, Ringe, Telf 56.

Vends m. fl. Herreders
Landbo-, Spare- og Laanekasse

AFDELINGEN I RINGE

Telefon Ringe 64.

Sparekassens Kontor paa Raadhuset i Ringe er aabent
hver Dag fra Kl. 15,30—17,30 samt tillige hver Fredag
Formiddag fra Kl. 10—12.

Alle almindelige Sparekasseforretninger udføres.

Indlaansrente 3% og 4½ pCt. henholdsvis paa Folio og
alm. Sparekassetilkaar.

Spareafdeling for EGNE HJEM.

Kontrabøger og Checkhefter udleveres gratis, ligesom
Checks og Kupons indløses.

Skattebogen

for

Ringe Kommune

for Skatteaaret

1. 4. 1941



31. 3. 1942

Udgivet af
RUDOLF NIELSEN

Hermed udsendes atter Skattebogen for Ringe Kommune. Bogen indeholder en nøjagtig Fortegnelse over Kommunens samtlige Beboere. Efter hvert Navn er opført det Beløb, vedkommende skal svare i kommunal Skat til Ringe Kommune for Skatteåret 1. April 1941 til 31. Marts 1942.

I de 10 sidst forløbne Aar er der i Skat udskrevet følgende Beløb her i Kommunen:

1932	33:	204,500	Kr.,	Skatteprocent	4,2
1933	34:	213,962			4,5
1934	35:	195,575			4,0
1935	36:	253,900			4,7
1936	37:	285,300		—	5,2
1937	38:	287,300			5,1
1938	39:	264,400			5,4
1939	40:	272,057			6,0
1940	41:	269,685			5,4
1941	42:	333,700			6,0

Bernhard Jacobsen

Cykler og Radio

RINGE



**Førende Mærker i Cykler og
Radio til fordelagtige Priser.**

*1ste Kl.s Reparationsværksted
Ovnlakering udføres
Indhent Tilbud*

Ligningsskala for Ringe Kommune (Gældende for Skatteåret 1941-42.)

Indtægt	Ansættelse		Indtægt	Ansættelse		Indtægt	Ansættelse	
	Ugift	Gift		Ugift	Gift		Ugift	Gift
500	60	40	3200	3330	3220	5900	7320	7080
600	90	60	3300	3440	3330	6000	7510	7320
700	130	90	3400	3540	3440	6100	7750	7510
800	200	130	3500	3670	3540	6200	8000	7750
900	300	180	3600	3780	3670	6300	8250	8000
1000	450	300	3700	3900	3780	6400	8450	8250
1100	600	440	3800	4020	3900	6500	8710	8450
1200	770	600	3900	4140	4020	6600	9050	8710
1300	940	780	4000	4260	4140	6700	9280	9050
1400	1100	920	4100	4370	4260	6800	9660	9280
1500	1260	1100	4200	4480	4370	6900	10010	9660
1600	1380	1260	4300	4640	4480	7000	10440	10010
1700	1510	1380	4400	4770	4640	7100		10440
1800	1630	1510	4500	4950	4770	7200		
1900	1760	1630	4600	5070	4950	7300		
2000	1890	1760	4700	5180	5070	7400		
2100	2020	1890	4800	5340	5180	7500		
2200	2130	2020	4900	5500	5340	7600		
2300	2250	2140	5000	5660	5500	7700		
2400	2380	2250	5100	5890	5660	7800		
2500	2500	2380	5200	6040	5890	7900		
2600	2620	2500	5300	6160	6040	8000		
2700	2740	2620	5400	6330	6160			
2800	2870	2740	5500	6500	6330			
2900	3000	2870	5600	6730	6500			
3000	3100	3000	5700	6900	6730			
3100	3220	3100	5800	7080	6900			

Herfra 50 pCt. Tillæg

Herfra 50 pCt. Tillæg

Børnefradrag Kr. 300 pr. Barn fradrages den til Statsskat fastsatte Indtægt forinden Skatteansættelsen efter Skalaen her finder Sted.

Henholdsvis under særlig heldige eller uheldige Forhold for en Skatteyder kan Ligningsmyndigheden forhøje indtil 5 Talgrupper eller nedsætte indtil 8 Talgrupper. (Dette er sket i enkelte Tilfælde).

Ringe Kommunes 1941

Indtægter.

Beholdning fra forrige Aar	Kr.	58,555,00
Optagne Laan (Udg. p. Gr. af Krigssituationen) .		20,000,00
Forbrug af Aktiver		
(Afdrag paa forskudsvis af-		
holdte Udgifter 2000,00 Kr. og Afskrvn. paa		
Vejtromle og Sneplov 2500,00 Kr.)		4,500,00
Andre Indtægter (Herunder bl. a. Motorskat		
15,000 Kr., Forlystelsesskat 4000 Kr. og Spiri-		
tusafgift 3000 Kr.)		22,800,00

Paaliggende Skatter:

Erhvervskommuneskat	2,000,00
Aktieselskabsskat	5,000,00
Ejendoms- og Grundskyldsskatter . . .	130,680,00
Personlige Skatter	196,020,00
	<hr/>
	333,700,00
Ialt Skatter	333,700,00
Vederlag for Opkr. af Statskat og fællesk. Skat	2,700,00
	<hr/>
Ialt Indtægt	442,255,00

Formue og Gæld.

Ringe Kommunes samlede Gæld pr. sidst afsluttede Regnskabsaar — 1. April 1940 — var Kr. 244,876,77. (Heraf faste Laan Kr. 241,803,46).

Kommunens Formue Kr. 582,745,92. (Heraf faste Ejendomme Kr. 474,639,76).

Driftsbudget for 1942

Udgifter.

Renter af Laan	11,800,00
Afdrag paa Laan.....	88,225,00
Forøgelse af Aktiver	2,500,00
Offentlig Forsorg. (Herunder bl. a. Børneværn Kr. 9,500,00. Til Børn af Enker og forældre- løse Børn Kr. 1800. Udg. m. mellemkommunal Refusion Kr. 14,000. Kontingenthjælp Kr. 3500, Kommnehjælp uden Tab af Valgret Kr. 35,000, do. med Tab af Valgret Kr. 4500)	56,600,00
(NB. Det samlede budgetterede Beløb til off. Forsorg er Kr. 72,600 + Kr. 13,000 til Refu- sionsforbundet, ialt Kr. 85,600, men herfra gaar Kr. 1000 som Andel i Statstilskud og Kr. 28,000 som Tilskud fra Udligningsfonden, saaledes at Kommunens virkelige Udgift til off. Forsorg i Aar anslaaes til ovennævnte Kr. 56,600.)	
Arbejdsløshed	14,100,00
Udgifter iflg. Folkeforsikringsloven (Sygeforsikring for ubemidl. Kr. 5000, Aldersrente Kr. 65,000, Alderdomshjem Kr. 2500)	72,500,00
Tilskud til Foreninger (Herunder Folkebogsaml.)	2,400,00
Skolevæsen	40,400,00
(Skolevæsenets Udg. ialt budg. til Kr. 58,400, deraf Kr. 9000 til Privatskoler, men herfra gaar Skole-Tilskud fra Udligningsfonden Kr. 18,000.)	
Vejvæsen (Snekast. ansat til Kr. 1000, Gadefej- ning Kr. 1000, Kloakvedligeholdelse og Vej- dræning m. v. Kr. 3000).....	50,300,00
Brandvæsenet	4,500,00
Administrationsudgifter, Lønninger	27,000,00
Andre Adgifter (Herunder bl. a. Rotteudryddelse Kr. 2500, Komm. Sygepleje Kr. 6500, Kirke- gaardens Vedligeh. Kr. 1750, Kriseforanstaltn. Kr. 13,000 og aldeles uforudsete Udgifter Kr. 5000)	36,400,00
Beholdning ved Aarets Udgang	35,530,00
Ialt Udgift	442,255,00

Oplysninger

vedrørende Skatteligningen i Ringe Kommune for 1941—42.

Skatteydernes Antal	1991
Skatteydernes samlede Indkomst	3,917,967
Den samlede Skatteindtægt (Beløbet, hvoraf Skatten beregnes)	3,412,459
Skatteprocenten	6,0
Grundskyldspromille	16,72
Ejendomsskyldspromille	12,54
Kirkeskatteprocenten	0,47
Kirkeskatten ialt	14,83

Mellem- og Realskolen i Ringe

eksamensberettiget

Forberedelsesklasser

Mellemskoleklasser

Realklasse

Indmeldelse af nye Elever modtages

Program tilsendes paa Begæring.

V. THOMSEN - Telef. Ringe 340.

- 7 -
R I N G E

Gade Nr.		Indsk.	Grdsk.	Ejendsk.
(Ulige Numre).	ALGADE.			
1	Eladhandler Chr. Andersen	75,60	36,78	35,11
	Husass. Elly Mackenhauer	3,60		
3	Firma Max Eltzholtz & Co.		173,89	183,08
	Frohndler Axel Eltzholtz	12,00		
	Frohdl. H. Chr. Hansen	2,40		
	Husass. Else Rasmussen	18,00		
7	Snedkerm. Ho'ger Rasmussen	180,00	58,52	68,97
	Assistent Pf.üger Hansen	164,40		
9	Slagterm. Henry Hansen	128,40	46,82	15,05
11	Husejerske Sigrid Frandsen	3,60	66,83	25,08
	Træskomager K. Karlsen	18,00		
	Ekspe ditrice Ellen Agerskov	7,80		
	Ekspe ditrice Ellen Agerskov	7,80		
13	A/S. Ringe Hotel og Højskolehøj.		374,53	1412,00
	Bestyrerinde M. Noe	465,00		
	Servitricer Gunhild Hansen	142,80		
	Agnes Hansen	75,60		
	Buffist Alfrida Petersen	82,80		
	Køkkenchef Kristine Kristensen	105,60		
	Køkkenass. Karen Klausen	56,40		
	Agnetha Madsen	66,00		
	Husass. Elna Aae	27,00		
	Stuepige Aase Kjærside	18,00		
	Chauffør Sv. Aa. Jensen	7,80		
15	A/S. Banken for Ringe og O.		60,19	769,96
	Sagfører G. Zeeberg	881,82		
	Vinkelvej 4		30,10	5,02
	Vestergade 16		23,41	114,11
	--- Matr.-Nr. 9a, Vinkelvej		78,58	
	--- Matr.-Nr. 40c, Rynkeby		6,69	
	Husass. Emma Jørgensen	46,20		
	Kollektrice Marie Hansen	10,80		
17	Boghandler E. B. Steenstrup	414,00	56,85	308,48
19	Købmand Alfred Knudsen	2119,14	292,60	783,75
	Kommis Birger Knudsen	543,00		
	Husbest. Johanne Christensen	46,20		
	Husass. Marie Buch	18,00		
	Poul Berner	3,60		
	Poul Rheinländer	3,60		

Ringe Isenkram

fører

det bedste Værktøj

til

Haandværk, Have- og Landbrug

Leverandør til
Lotterierne

TELEFON 50

Anker Jensen

Ringe - Telefon 110

Urmager - Guldsmed - Optik - Musik

Største Udvalg.

Billigste Priser.

Th. J. Sandorff

Statsautoriseret Revisor

Svendborg

Wiggers Gaard

Telefon
80 - 415

	Blomsterhdl. Johanne Rasmussen	82,80		
	Blomsterhdl. Hansine Pedersen ..	82,80		
25	Mødehdl. Hansine Hansen	2,40	85,27	299,71
	Købmand Otto Larsen	75,60		
	Syerske Inger Nielsen	36,00		
	Cand. pharm. P. Aa. Christensen	150,00		
27	Repr. Kristian Jensen	157,20		
	Konstruktør Carl Møeskjær ...	199,80		
	Cand. pharm. E. J. Gebecke ..	403,80		
	Skræderm. J. P. Jørgensen	226,80		
	Bogtr. P. J. Henriksen	199,80		
	Damefrisør Ebba Henriksen .	27,00		
29	Husejerske Marie Andersen	180,00	31,77	38,87
	— Matr.-Nr. 5 g, Kellerup		58,52	43,89
31	Læderhdl. Kr. Andersen	310,80	90,29	70,22
	— Mtr.-Nr. 5 a i		36,78	35,11
	Inge Andersen	56,40		
33	Husejerske Anna Hansen	2,40	55,18	56,43
	Rentrice Hansine Mortensen ...	18,00		
35	Mekaniker Chr. Jensen	135,00	85,27	65,21
37	Snedkerm. Jørg. Lindegaard ..	97,80	86,94	160,51
	Rentier Peder Hansen	2,40		
	Cigarhdl. P. Christensen	212,40		
39	Urmager M. Eriksen	507,00	53,50	129,16
41	do.		58,52	156,75
	Ekspeditrice Edith Andersen ...	66,00		
43	Enkefru M. Jørgensen, Aarhus..		95,30	104,08
	Skomagerm. Harald Hansen ...	105,60		
45	Ring og Omegns Brugsforening		202,31	412,57
	Uddeler Svend Andersen	495,00		
	Husass. Ellen Lindholm	12,00		
	Ekspeditrice Kirstine Olsen	90,60		
	Kommis Finn Sørensen	113,40		
	Kommis Henrik Henriksen ...	46,20		
49	Slagterm. Skovgaard Andersen.	135,00	66,88	68,97
	Expeditr. Ruth Skovg. Andersen	66,00		
	Sv. Skovgd. Andersen	3,60		

RINGE BRUGSFØRENING

Telefon 80 — 81.

Isenkram.

Ringe Apoték

Telefon 3-1

Blomsterforretningen

J. Rasmussen & H. Dedersen

Ringe

Telefon 7-1

J. C. LINDEGAARD

Telefon Ringe 63

Dagligstuer, Opholdsstuer, Spisestuer, Soveværelser, Divaner, Divantæpper, Gulvtæpper, Smukke Lænestole, Kakkaborde, Rygeskabe.

Bedste Udførelse.

Billigste Priser.

J. C. LINDEGAARD - RINGE

Mobelsnedkeri og Ligkistelager

SAGFØRER. cand. jur.

TH. JEPSEN

RINGE

TELF. 48

Ejendomshandeler — Dødsboer — Laanesager m. m.

51	Tomrer Marius Rasmussen ...	82,80	83,60	150,48
	Anna Eriksen	2,40		
53	Sadelmagerm. C. Jessen	75,60	16,72	37,62
	do. •		23,41	
	Mekaniker Rasmus Hansen ...	26,40		
55	Viktualiehdl. Rs. Andersen ...	46,80	21,74	58,94
	Lagerforv. Knud Andersen ...	142,80		
	Kontorass. Ruth Andersen	18,00		
	Snedker Eigil Pedersen	75,60		
57	Tandlæge Oscar Kaaber	1046,70	53,50	122,89
	Sparekasseass. A. M. Kaaber .	113,40		
	Husbest. Edel Jørgensen	56,40		
59	A/S Svendborg Avis		20,06	22,57
	Journalist Johannes Hansen ...	150,00		
61	Maskinm. Alfr. Hansen, Kbhv.		30,10	21,32
	Bogbinder Alex Jørgensen	135,00		
	Mødjh. Oskar G. Jørgensen ...	180,00		
63	Mejeribestyrer M. Mortensen ..	751,14		
	do. Mtr. 10 dy		36,78	
	do. Odensevej 39		23,41	70,22
	Husass. Esther Hansen	36,00		
65	Ringe Andelsmejeri		155,50	698,48
	Mejerist Karl H. Pedersen ...	36,00		
	Mejerist Knud V. Henriksen ..	3,60		
	Mejerielev Poul Thomsen	27,00		
	(Lige Numre).			
2	Rentier S. Mikkelsen	858,24	180,58	96,56
	Husass. Ellen Nielsen	27,00		
6	Skomager P. Isaksen	3,60	46,82	65,21
	Husbest. Eveline Dickmann ...	7,80		
	Mælkehdl. Svend Hansen	206,40		
	Detaillist Astrid Hansen	10,80		
8	Barberm. J. Chr. Jensen	180,00	36,78	198,13
	do. Matr-Nr. 35 a g		5,02	
	Frisorm. Aage Jensen	164,40		
	Frisorinde Asta Jensen	90,60		
	Frisør Jens Jensen	90,60		
	Frk. Ellen Jensen	3,60		
	Husass. Elise Skov Hansen	36,00		
10	Sekretær H. P. Larsen	750,42	60,19	199,39
	do. Damhusvej 1		55,18	96,56

	Husass. Thora Hansen	7,80		
	Repr. P. Bygum Andersen	75,60		
	Trikotagehdl. Anna Pedersen ..	75,60		
12	Købmand Frank Christoffersen.	181,56	23,41	107,84
	Fru Anne Rasmussen	2,40		
16	Husejerske Thyra Gydebæk ...	199,80	55,18	90,29
	Telefonistinde I. Gydebæk	199,80		
	Fotograf C. C. Tornøe	220,20		
	Enkefru Karen Hansen	3,60		
18	Apoteker E. P. Brandt	1526,10	227,39	581,86
	Husbest. Johanne Olsen	220,20		
	Husass. Else Rasmussen	18,00		
20	Redaktor Rudolf Nielsen	164,40	36,78	97,81
	Fru C. Christoffersen	2,40		
22	Landbosparekassen		28,82	242,02
	Sparekassøbestyrer Aage Madsen	285,20		
	Husass. Eodil Aalund	36,00		
24	Isenkraemmer J. Espersen	507,00	73,57	195,62
26	Købmand J. Lehrmann	1700,64	207,33	559,28
	Husass. Ellen Andersen	56,40		
	Købmand L. F. Larsen	666,00		
	Købmand J. Sørensen	241,20		
	Husbest. Johanne Vendelkær ...	18,00		
28	Chauffør Svend Larsen	18,00		
	Chauffør H. Viggo Sørensen ...	36,00		
	Chauffør Lars Jensen	193,20		
	Arbmd. Sv. Aa. Jensen	97,80		
30	Købmand Svend Smed	825,00	41,30	282,15
	Husass. Ingrid Nielsen	36,00		



RADIO-
Magasinet
RINGE

Telefon 46

ALT I RADIO

Forlang Tilbud.

32	Maskinn. S. P. Pedersen. Korsor Købmand Kragh Petersen.....	142,80	48,49	239,51
	Arbmd. Niels Skjold Hansen...	7,80		
	Fotograf Rs. Enemærke	82,80		
34	Husejærske Agnes Andersen....	234,00	45,14	242,02
	Frk. Tonny Andersen	18,00		
	Barnepl. Agnæthe Andersen	56,40		
	Værkf. S. Aa. Malling Saabol	172,20		
	Urmager Anker Jensen	157,20		
	Værkfører Otto Jensen	241,20		
36	Enkefru Johanne Andersen	26,40	108,68	131,67
	Frk. Asta Andersen	3,60		
	Snedkerm. Georg Andersen	46,80		
	Vognm. Herluf Jensen	5,40		
38	Købm. Chr. Møller, Aalborg..		43,47	218,20
	Købmand Gunnar Carlsen	157,20		
	Regnskabsfører Sofie Carlsen ...	127,80		
40	Raadhusbetjent Vald. Andersen	150,00		
	Kommis Ejvind Andersen	12,00		
42	Glarimester H. Larsen	66,00		
	Jungmand Niels Larsen	3,60		
	Husass. Ragnhild Larsen	18,00		
44	Drejerm. Hans Rasmussen	18,00	43,47	90,29
	Cyklehdl. Bernh. Jacobsen	186,00		
46	Frugt- og Grønthdl. G. Hansen	18,00	70,22	110,35
	Syerske Hansa Jørgensen	7,80		
	Detailhdl. Edle Andersen	26,40		
	Skomagerm. Frands Hansen ...	7,80		
48	Viktualiehdl. Aage Pedersen ...	135,00	61,86	116,62
	Lærerinde Marie Rasmussen ...	248,40		
50	Hjemmebagerske S. Svartshus ..	172,20	51,83	52,67
	Husass. Jensine Rasmussen	46,20		
	Husass. Dagmar Poulsen	36,00		
	Bager Chr. Christensen	142,80		
52	Konfekturedhl. Kirsten Pedersen		43,47	117,88
	Rentrice Dagmar Nielsen	2,40		
54	Selskabet „Det hvide Kors“ ...		130,42	265,85
	Hotelbest. Henrik Vonge	2,40		
56	Boghandler M. Berthelsen	794,58	58,52	457,71
	Detaillist Alvilda Nielsen	320,40		
58	Lærer P. N. Christensen	507,00		
62	Forretningsf. K. V. Pedersen ..	262,20		

64 A/S. Fehr & Co.	123,73	383,72
68 Bestyrerinde Karen Olsen	3,60	
72 Bankdirektor N. Jørgensen	852,72	41,80 160,32
74 Pedel Anders Clausen	18,00	
Enkefru Ane Clausen	2,40	
76 Sogneraadsformand C. Albretsen	674,34	55,18 33,86

KIRKEVEJ.

1 A/S. Ringe Damp-Korkvarefabr.	40,13	57,68
3 do.	16,72	50,16
Lagerforv. Otto Knudsen	128,40	
Aksel Knudsen	3,60	
Arbmd. Svend Clausen	46,80	
Arbmd. Marius Jensen	75,60	
Hdlm. Morten Larsen (Vinkelv.)	10,80	20,06 10,03
Frk. Tove Larsen	18,00	
Cyklehdl. Carl Nielsen	36,00	
Former Holger Pedersen	186,00	
Mæjerist Hans Petersen	97,80	
7 Arb. Johanne Nielsen	7,80	
Kontorass. Niels Ebbe Nielsen	3,60	

SØVEJ.

(Ulige Numre).

1 Murerm. C. Christoffersen	773,46	46,82 65,21
-- Algade 27		76,91 331,06
-- Søvej 2		26,75 105,34
-- Matr.-Nr. 9ap, Vinkelvej		33,44 30,10
3 Rentier Kristen Madsen	7,80	35,11 36,37
5 Postbud Rasmus Jørgensen ...	248,40	23,42 66,46
Kommunekass. Ellen Jørgensen .	304,20	
Smedemester Johannes Sørensen	320,40	20,06
7 Elektriker Hans Andersen	2,40	
Skorstensfejerm. Alfr. Lauritsen	90,60	
do.		10,03
Svend Aa. Lauritsen	3,60	

RINGE BRUGSFORENING

Telefon 80 - 81.

Kul. — Kokes.

15 Værkfører M. Tannapfel	212,40		
Tomrer. Vilh. Vilhelmsen	142,80		
17 Husejerske Marie Zachariassen	26,40	38,46	2,51
— Sovej 15		13,38	40,13
Fru Haraldine Hansen	2,40		
19 Sognepræst C. P. Højbjerg ...	637,92		
Ringe Præsteembede		366,17	139,19
21 Bestyrerinde Kirsten Ovesen ...	113,40		
Husass. Helen Justesen	18,00		
Jorgen Hansen	3,60		
Kirstine Rasmussen	2,40		
Christiane Rasmussen	2,40		
Peter Jørgensen	3,60		
Jens Hansen	2,40		
Lars Jensen	2,40		
23 Præstegaardsforp. M. Hansen ..	135,00	15,05	20,06
Medhj. Gunnar Hansen	75,60		
37 Skolebest. Karl K. Hødemann	135,00		
Lærerinde Ester Nielsen	97,80		
Lærer Sv. N. Gaardmand	3,60		
Husass. Nellie Nielsen	46,20		
Husass. Gudrun Vadmann	46,20		
Stuepige Ninna Jørgensen	27,00		
(Lige Numre).			
2 Fhv. Realskolebest. Axel Noack	728,88		
Former Oskar Bernth	320,40		
2A Læge V. Ørsted	199,80	20,06	47,65
4 Staldforpagter H. Jensen	206,40	48,49	26,33
Kontorass. Poul Jensen	3,60		
Husass. Karen Jensen	3,60		
Husbest Vincente Iversen	27,00		
6 Boghandler Poul Stenstrup	645,66	18,39	73,99
6A Syerske Anna Andreassen	18,00	15,05	38,87
8 Blikkenslagerm. Gerhard Jensen	135,00	16,72	22,57
Blikkenslager Poul Jensen	46,20		
Husass. Elva Jensen	3,60		

RINGE BRUGSFORENING

Telefon 80 — 81.

Manufaktur.

10 Sygehusinspekt. H. Jørgensen...	255,60	25,08	33,86
12 Bestyrer Vilhelm Nielsen	330,00		
14 Enkefru Rose	2,40	15,05	16,30
Mekaniker Poul Jacobsen	212,40		
Ekspeditrice Maja Petersen	3,60		
20 Husejer Søren Hansen	18,00	20,06	16,30

SØTOFTEVEJ.

Mekaniker Niels Grønnegaard..	128,40	15,05	63,95
Chauffør Tyge Jørgensen	157,20		
Montør Ejnar Poulsen	150,00		
Former Hans Nielsen	164,40		
Arbmd. Aage Jensen	10,80	13,38	21,32
Husejerske Johanne Sørensen...	2,40		
do.		5,02	
Elektriker Chr. Hansen	128,40	16,72	6,27
Arbmd. Marius O. Jørgensen ..	97,80		
Brødkusk N. Andersen Jensen ..	3,60	10,03	5,02
Mtr.-Nr. 8as		10,03	
Marius Pedersen, Nørre Broby,			
Mtr.-Nr. 8av		60,19	

ROLIGHEDSVEJ.

(Ulige Numre).

1 Tømrem. H. Albretsen	255,60	41,80	31,35
do. Odensevej 6		30,10	15,05
C. & H. Albretsen		43,47	
3 Dyr læge M. P. Jørgensen	495,00	112,02	216,94
Husass. Jenny Henriksen	12,00		
Frk. Mary Jørgensen	172,20		
7. Overinsp. Johansen, Svendborg		73,57	132,92
Postbud Henrik Rasmussen ...	186,00		
9 Husejer N. Grønneg. Pedersen	97,80	23,41	38,87
Syerske K. Grønneg. Pedersen..	7,80		
Mejerist Harry Hansen	142,80		
13 Fabrikant L. Klausen	3031,56	46,82	152,99
— Matr.-Nr. 8ay		35,11	
— Villavej 15--25		100,32	489,06
do.		26,75	30,10
Husass. Johanne Jensen	56,40		
15 Installater J. Sandgaard	234,00	26,75	17,56
Elektriker Karl Sandgaard ...	255,60		

15 A. Prokurist Kaj Knudsen ...	320,40		
17 Barberm. V. V. Fischer	212,40	23,41	7,52
Hans Henning Fischer	3,60		
Ringe Idrætspark		8,36	

(Lige Numre).

4 Postass. R. Jørgensen, Nyborg..		83,60	68,97
Repr. A. Jørgensen	36,00	33,44	
Billedskærer Myrhøj Jensen ...	135,00		
10 Repr. Abel Hansen	157,20	33,44	62,70
Gunnar E. Hansen	3,60		
Typograf Ejgil Henriksen	206,40		
Bogholder Ejnar Larsen	157,20		
12 Kurvemager Thomas Hansen ...	66,00	43,47	42,64
Postbud Jens Hansen	121,20		
Chauffør Georg Sundsgaard ...	97,80		
Enkefru Mathilde Nielsen	5,40		

ODENSEVÉJ.

(Ulige Numre).

1 Kollektor Th. Endrup	36,00	23,41	95,30
Sparekasseass. Magna Endrup..	150,00		
Barber Arne Thisted	82,80		
Chauffør Marius Jørgensen ...	82,80		
Husass. Anna Mortensen	7,80		
3 Husejer Alfred Hansen	121,20	31,77	63,95
Lagerforv. Sv. Aa. Solgaard ...	172,20		
5 Handelsmand Mads Jørgensen..	10,80	25,08	38,87
Fyns. komm. Telefonselskab ..		1,67	
Inkassator Holger Jørgensen ..	195,00		
7 Trafikass. A. K. Christensen ...	199,80	30,10	65,21
Kommunebogh. P. E. Gerstrup	142,80		
Lærer Eyvind Jacobsen	121,20		
9 Tomrerm. Laurits Nielsen	10,80	36,78	35,11
Vejmand Hans Chr. Jensen ...	90,60		
11 Vaskeriejær Marius Johannessen	157,20	31,77	38,87
Medhj. Svend Johannessen	56,40		

RINGE BRUGSFORENING

Telefon 80 — 81.

Foderstoffer.

Gaardejerske Ane Christenesn ..	18,00		
do.		282,57	82,76
— Odensevej 62		8,36	
Forp. Axel Jørgensen	212,40		
Medhj. Henry Johansen	66,00		
13 Inspektør N. P. Rasmussen ..	10,80	25,08	156,75
Inspektør Helge Oxholm	105,60		
15 Malerm. S. Recke	55,20	31,77	63,95
Arne Johansen	3,60		
Fornikler Niels Fischer	66,00		
17 Former Aksel Nielsen	297,00		
Skræder Erik Kjeldsen	199,80		
19 Repr. Rasmus Pedersen	18,00		
Tomrer Harry Nielsen	255,60		
25 Politiass. Kruuse Sørensen	199,80	36,78	135,43
Husass. Anna Mortensen	7,80		
27 Flv. Lagerforv. Chr. Jørgensen.	18,00	16,72	12,54
29 Fabrikant K. Olsen	480,00	33,44	163,02
Husass. Inger Rasmussen	46,20		
31 Rentier Jens P. Simonsen	18,00	16,72	56,43
Portør Hans Ahrentsen	157,20		
Fyrbøder Hans Thomsen	36,00		
33 Tomrer Ferdinand Hansen	105,60	18,39	55,18
Hans Arne Hansen	3,60		
Drejer Lars Jensen	46,80		
35 Snedker Hans Pedersen	26,40	13,38	13,79
Rentier Jens Pedersen	18,00		
37 Husejerske Marie Skov	7,80	15,05	13,79
39 Støberiarb. Laur. Jensen	150,00		
Korkskærer H. P. Hansen	128,40		
Maler Erik Hansen	3,60		
Povl Hansen	3,60		
45 Hmd. Niels Lindsk. Jørgensen	75,60	125,40	50,16
Husass. Inger Skov	27,00		
47 Rentrice Lucie Jørgensen	5,40	13,38	27,59
Arbmd. And. Andersen	2,40		

RINGE BRUGSFØRENING

Telefon 80 - - 81.

Margarine.

	Tomrer Hans Hansen	3,60		
49	Chauffør Johs. Christoffersen ..	128,40	13,38	27,59
67	Gdr. Lars Christoffersen	113,40	285,91	73,99
	Gaardbest. Jørg. Christoffersen.	82,80		
	Medhj. Chr. Christoffersen ...	113,40		
	Husass. Valborg Jørgensen	36,00		
	(Lige Numre).			
4	Skomagerm. J. Weishaupt	128,40	31,77	23,83
	Socialsekr. Dagmar Weishaupt.	234,00		
	Husbest Ketty Hansen	46,20		
6	Malerm. Hermann Hansen	90,60		
8	Læge Chr. Gormsen	1164,30	83,60	163,02
	Husass. Esther Eriksen	46,20		
	Handelsg. H. P. Hansen	206,40	48,49	114,11
	Elev Poul Mikkelsen	36,00		
	Skræder Aug. Didriksen	180,00		
	Arbmd. Viggo Rasmussen	66,00	18,39	
	Arbmd. Walther Nielsen	113,40		
	Mollebygger Niels Gluc	10,80		
	Arbmd. Jørgen Jørgensen	2,40		
	Arbmd. Marius Larsen	82,80		
	Fru Hansen Pederstr. Mtr. 8d		25,08	43,89
	Mekaniker Børge Naamansen ..	121,20		
	Husass. Kaia Knudsen.	3,60		
	Hmd. Knud Bonde	66,00	33,44	2,51
18	Lagerforv. Johs. Sloth	199,80	31,77	38,87
	Tandlæge K. Pedersen	1103,10	51,83	199,39
	Husass. Marie Madsen	46,20		
	Amtsskolekons. Herluf Jepsen..	652,50		
	Lærerinde Gudrun Jensen	135,00		
	Lærerinde Bertha Jensen	164,40		
	Lærer Chr. Damsgaard	507,00		
	Pedel Anton Jørgensen	180,00		
	Chauffør Arne Jørgensen	3,60		
30	Vognmand Johs. Nielsen	10,80	38,46	26,33
32	Monter Kamillus Nielsen	164,40	35,11	11,29
	Stcheriarb. Georg Henriksen ...	121,20		

RINGE BRUGSFORENING

Telefon 80 — 81.

Høns- og Kyllingefoder.

40	Handelsg. Viggo Plovgaard	66,00	83,60	56,43
	Pens. Lærer D. Jacobsen . . .	234,00		
44	Trikotageh. S. Rasmussen, Gislev		16,72	
	Hestehdl. P. Rasmussen	26,40		
	Dekupør Grethe Rasmussen . . .	36,00		
50	Husejer Mads Hansen	26,40	25,08	
56	Husejerske Petrine Rasmussen..	2,40	15,05	16,30
	Rasmus Rasmussen	3,60		
62	Møllebrygger Kr. Markussen . . .	105,60		
66	Lærer H. Rubæk Hansen	164,40		
	Rentrice Karen Petersen	2,40		

JERNBANEGADE.

(Ulige Numre).

1	Pens. Postbud H. Chr. Madsen	97,80		
	Husbest. Anna Madsen	7,80	23,41	17,56
	Smød Anders Larsen	26,40		
3	Fru Andrea Hansen		18,39	80,26
	Kobmand Holger Larsen	304,20		
5	Rentrice Amalie Andersen	7,80		
	Former Christian Hansen	36,00		
	Rentrice Agnes Jensen	2,40		
	Arbmd. Hans Albjerg	12,00		
	Sygekassékasserer H. Møller..	255,60		
	Rentrice Marie Nielsen	18,00		
7	Montør Marius Hansen	206,40	13,38	6,27
	Ruth Hansen	75,60		
9	H. Chr. Hansen, Volderslev . . .		16,72	
	Trikotagehdl. H. P. Hansen . . .	97,80		
	Johs. Hansen	2,40		
11	Svendborg Bryghus, Svendborg..		31,77	164,27
	Ølhdl. Vilh. Christensen	55,20		
	Kommis Henrik Juncker	164,40		
	Snedker Hans Bonnesen	142,80		
	Bestyrer Hans P. Christensen..	286,20		
	Arbmd. Vald. Jacobsen	18,00		
13	Postpakm. J. Rasmussen	199,80	43,47	23,83

RINGE BRUGSFORENING

Telefon 80 -- 81.

Kaffe — altid friskmalet.

	Syerske Ingeborg Rasmussen ...	3,60		
	Maskinformør Hans Rasmussen	157,20		
	Reservepostbud Johs. Rasmussen	27,00		
15	Malerm. H. Chr. Mortensen ...	2,40		
	Malerm. Laur. Mortensen	278,40	38,46	77,75
17	Husejerske Ane Knudsen	2,40	36,76	22,57
	Snedkerm. Aksel Knudsen	46,20		
19	Skomagerm. Alfr. Petersen	164,40	41,80	144,21
	Skomager Warny Petersen	66,00		
	Husass. Anna Petersen	3,60		
	Blikkenslager Gerhard Jensen...	66,00		
	Fru Marie Hansen	5,40		
	Trafikass. Kr. Lundkjær	135,00		
21	Slagterm. Chr. Frederiksen	164,40	33,44	213,18
	Slagter Carl Andersen	164,40		
	Stoberiarb. Soren Andersen	135,00		
	Arbmd. Ude Jersild	105,60		
	Skræder Lentz Jorgensen	18,00		
	Arbmd. Harry Hansen	7,80		
23	Fabrikant Konrad Buhl	1239,84	63,54	218,20
	Ingeniør Gudmund Buhl	339,60		
	Maler Hans Larsen	2,40		
25	Arbejdsmandenes Fagforening..		48,49	26,33
	Kontorbest. Ejnar Jensen	113,40		
	Cigarhdl. Sv. Bøgelund-Larsen..	26,40		
	Arbmd. Otto Mortensen	2,40		
27	Husejer Jens Chr. Pedersen ..	26,40	40,13	38,87
	Arbmd. And. P. Pedersen	7,80		
	Former Anders Jensen	18,00		
	(Ulige Numre).			
2	Bagerm. M. Mathiassen	206,40	81,93	189,35
	Husass. Martha Møller	46,20		
	Bager Chr. Dahl Junker	18,00		
	Bager Egon Knudsen	36,00		
6	Frk. Marie Sørensen	7,80	75,24	231,99
	Elektriker Jørgen Hansen	142,80		
	Farver Svend Hansen	82,80		

RINGE BRUGSFORENING

Telefon 80 --- 81.

Høns- og Kyllingefoder.

10	Skræderm. Niels Larsen	97,80	45,14	47,65
	Handelsm. Lars Larsen	3,60		
	Enkefru Karelie Hansen	2,40		
	Ernst Nielsen	3,60		
	Syerske Thyra Hansen	2,40		
	Barberm. Edv. Kierstein	3,60		
12	Købmand Johannes Andersen ..	128,40	43,47	55,18
	Redder Hans P. Larsen	172,20		
	Drænsarb. Frederik Sørensen ..	90,60		
14	Skræderm. P. Fr. Pedersen		71,90	485,30
	Købmand P. Sass Petersen	659,40		
	Slagterm. Jørg. Nielsen	142,80		
	Radioforhdl. Ove Sørensen ...	18,00		
	Sagfører N. Th. Jepsen	320,40		
16	Massor K. Juul-Kristensen ...	128,40	23,41	89,03
	Husass. Gudrun Andersen	36,00		
	Medhj. K. Rob. K. Jensen ..	105,60		
18	Kreaturhdl. H. Jensen. Svbg..		33,44	137,94
	Elektriker Carl Sandgaard	186,00		
	Enkefru Ane Jensen	2,40		
	Ringe Vandværk		50,16	163,02
	Vandværksbest. H. Lousen	304,20		
20	Købmand Rs. Knudsen	18,00	40,13	220,70
	Købmand Ove Holm	46,80		
	Husbest. Ellen Andersen	3,60		
	Skomager Th. Andersen	7,80		
	Enkefru Gerda Rasmussen	2,40		
	Arbind. Rs. Rasmussen	46,20		
	Strygerske Sine Rasmussen	27,00		
22	Maskinass. Greve, Svendborgvej		53,50	72,73
	Assurandør Hans Nielsen	105,60		
	Bogholderske Aase Nielsen ..	105,60		
24	Glassliber J. P. Estrup	5,40	68,55	124,15
	Barberm. K. Knudsen	105,60		
	Mejerist Karl Weinreich	193,20		
26	Fabrikant P. Herbårg	783,90		
	Tage Herbårg	3,60		

RINGE BRUGSFORENING

Telefon 80 — 81.

Kaminer — Ovne — Komfurer.

	Husbest. Inga Larsen	56,40		
	A/S. Ringe Maskinfabr. og Jern-			
	støberi	46,82	278,39	
	Matr.Nr. 10 z	71,90	510,38	
	Lagerforv. Kristian Pedersen..	135,00		
	Bogholder E. I. Nøttøft	262,20		
28	Købmd. Sophie Bøgh	128,40	41,80	150,48
	Maskinarb. Karl Leo Olesen ...	150,00		
	Montør Hans Chr. Pedersen..	157,20		
30	„Taarnbygningen“		123,73	709,76
	Frugt- og Grønthdl. Rs. Jacobsen	113,40		
	Kobmand Edv. Petersen	90,60		
	Telefonistinde Edith Petersen ..	97,80		
	Kommis Mogens Petersen	18,00		
	Chauffør Aage Christensen ...	18,00		
	Postmester N. J. Voss	649,86		
	Husass. Ruth Jacobsen	12,00		
	Arbm. Alfr. Godtfredsen	46,80		

TVÆRGADE.

(Lige Numre).

2	Stationsleder Villy Bahl	199,80		
	Redder Hein Pilegaard	186,00		
3	Ringe Elektricitetsværk		75,24	445,17
	Bestyrer A. V. Kristiansen	339,60		
	Husass. Nelly Larsen	36,00		
4	Konsulent A. L. Nielsen	556,80	25,03	75,24
	Landøk. Selskabs Forsøgsm. ...		31,77	
	Husbest. Anna Johns.	121,20		
	Montør Carlo Larsen	212,40		
6	Vognmand P. Pedersen	241,20	36,78	72,73
	Chauffør Svend Pedersen	90,60		
	Enkefru Karen Rasmussen	2,40		
	Syerske Rasmine Rasmussen ...	2,40		
9	Montør Villy Fischer	193,20	15,05	20,06
	Ekstraarb. Verner Knudsen ...	127,80		
10	Postbud Viggo Hansen	193,20	15,05	36,37
	Kontorist Ragnhild Hansen ...	46,20		

RINGE BRUGSFØRENING

Telefon 80 81.

Bygningsstøbegods.

VILLAVEJ.

(Ulige Numre).

1	Smedemester Hans Hansen	212,40	76,91	58,94
	Rentier Mads Hansen	26,40		
	Maskinformør Henry Jacobsen . .	186,00		
3	Johanne Hansen	3,60	20,06	28,84
	Chauffør Jørgen Kjærbye	121,20		
5	Husejer Karl Chr. Rasmussen	113,40	26,75	23,83
	Montør Vilh. Madsen	180,00		
	Fru Karen Christensen	5,40		
7	Realskolelærer P. Chr. Eriksen	379,80	25,08	31,35
9	Tømrer Alfred Johansen	121,20	23,41	26,33
	Arbmd. Hans Chr. Rasmussen . .	75,60		
	Journalist Jul. Poulsen	234,00		
11	Metaltstøber Frits Poulsen	121,20	20,06	57,68
	Arbmd. Erik Eriksen	113,40		
13	Arbmd. Aa. Chr. Rasmussen . .	105,60		
	Fru Kaja Rasmussen	2,40		
	Arbm. Carl Hansen	97,80		
	Husass. Esther Hansen	18,00		
	Snedker Hagbarth Hansen	36,00		
	Thorkild Hansen	7,80		
15	Kristine Rasmussen	3,60		
	Korkskærer Carl Rasmussen . .	113,40		
	Skræder Martin Mikkelsen	121,20		
	Arbmd. Peder Wolder	36,00		
25	Rasmus Jørgensen	2,40	15,05	32,60
	Husass. Elly Jørgensen	12,00		
	Arbmd. Niels P. Schjødts	26,40		
27	Husejer Kristian Jensen	105,60	18,39	30,10
	Bancformand Jørg. Rasmussen . .	220,20		
	Husbest Karen Hansen	36,00		
29	Husejerske Maren Pedersen . .	97,80	23,41	38,87
	Kommiss Erling Petersen	5,40		
	Skorstensfejerm. E. Frederiksen	66,00		

(Lige Numre).

2	Portør Jens Glintborg	180,00		
	Slagterm. Georg Jørgensen	82,80		
	Defektrice Lilli Jørgensen	12,00		
	Enkefru Sigrd Jensen	2,40		
	Murerarbmd. Rasmus Rasmussen	82,80		

	Stoberiarb. Hj. Dideriksen ...	97,80		
	Typograf Børge Dideriksen ...	7,80		
	Arne Dideriksen	3,60		
	Arbm. Vilh. Sørensen	128,40		
6	Fru Johanne Petersen	304,20	31,77	13,79
	Hedvig Jørgensen	2,40		
8	Jernstøber Nørgaard Hansen ...	1897,56	30,10	115,37
	— Matr.-Nr. 13dk		70,22	699,73
	Husass. Anna Hansen	56,40		
	Typograf Erh. Jørgensen	186,00		
10	Skorstensfejerm. C. Mogenen..	2,40	33,44	27,59
	Husas. Jeanna Mogensen	3,60		
	Farver Svend Mogensen	12,00		
	Tæarb. Jens Juul Mogensen .	90,60		
	Arbmd. Niels H. Andreassen...	2,40		
12	Maskinform. Laur. Rasmusen..	150,00	33,44	25,08
	Frisør Ege Rasmussen	3,60		
	Arbmd. Hans Chr. Rasmussen.	164,40		
	Arbmd. Hans Hansen	128,40		
16	Rentrice Kristiane Christensen .	36,00	33,44	18,81
	Syerske Anine Christensen ...	3,60		
	Husass. Ellen Christensen	36,00		
	Rentier Rasmus Nielsen	5,40		
18	Bødker Jørg. Olsen	82,80	33,44	37,62
20	Opsynsm. Henrik Holmer ...	135,00	33,44	22,57
	Former Verner Holmer	206,40		
	Mædhj. Aaga Holmer	66,00		
22	Møllebygger Peder Pedersen....	5,40	33,44	25,08
	Husass. Anna Pedersen	36,00		
	Husass. Ruth Ascher	27,00		
	Maler Harald Eriksen	10,80		
24	Musiklærerinde Johanne Axelsen	36,00	33,44	18,81
	Rentrice Karen Madsen	26,40		
	Husas. Kirsten Madsen	5,40		

NYVEJ.

(Ulige Numre).

3	Haandv. og Industriforen.		20,06	91,54
	Postbud Aksel Kjærbye	164,40		
	Postass. Karen Bach	241,20		
13	Karetmagerm. P. Møller	212,40	33,44	100,32
	Skræder Robert Møller	186,00		
	Kaj Hansen	3,60		

(Lige Numre).

2	Vejmand Niels Lundsgaard	150,00	23,41	26,33
	Chauffør Aage Hansen	128,40		
4	Telefonistinde Marie Knudsen . .	142,80	21,74	21,32
	Fru Kirstine Knudsen	2,40		
	Chauffør N. Chr. Jørgensen . . .	82,80		
6	Montør Harald Holm Madsen . .	255,60	41,80	
10	Snedkerm. N. J. Jacobsen	105,60	46,82	33,86
	Svend Rasmussen	3,60		
12	Bødker Carl Olsen	121,20	23,41	26,33
	Karstm. H. Nielsen Bond	150,00		
14	Husejer K. P. Knudsen	7,80	20,05	82,76
	Købmand Axel Kjær	97,80		
16	Postbud H. J. Naamansen	180,00	23,41	30,10
18	Dekupør Uffe Bek	220,20	46,82	140,45
	Dekupør Eigil Bek	82,80		
	Hush.lærerinde Anna Sloth . . .	150,00		
20	Fru Maren Nielsen	5,40	23,41	26,33

NYBORGVEJ.

(Ulige Numre).

1	Mebelhdl. Skov-Jørgensen	(Tilfl.)	55,18	145,72
	Fru Marie Spodsberg	5,40		
	Støberiarb. Bernhard Nielsen . .	105,60		
	Marskandiser Tonnesen	105,60		
3	Kalkbrænder Danquart Jensen . .	212,40	35,11	121,64
	Enkefru Karen Zoega	2,40		
5	Farvehdl. Oscar Rasmussen	105,60	28,42	66,46
15	Pens. Lærer J. Madsen	262,20	25,08	68,97
17	Ølhdl. Alfr. Skaaning	212,40	20,05	16,30
19	Salgschef H. Christiansen	105,60	25,08	18,81
21	Hestehdl. Jorg. Rasmussen	206,40		
	Pogholderske Karen Rasmussen . .	5,40		
	Boghdl.medhj. Sonja Rasmussen . .	105,60		
	Bryggerimedhj. Jorg. Rasmussen . .	157,20		
	Syerske Bodil Rasmussen	3,60		
55	Cementvarefabr. Kr. Mortensen . .	75,60	20,06	66,46

RINGE BRUGSFORENING

Telefon 80 81.

Jyske Tørv.

Enkefru Johannz Knudsen	5,40		
Enkefru Sofie Pedersen	2,40		
(Lige Numre).			
2 Banevogter Carl Petersen	142,80		
4 Dyr læge C. G. Ingemann	860,46	35,11	111,61
Husass. Karen Hansen	36,00		
6 Kollektor Lustrups Efterfl.		30,10	33,86
Frk. Alma Lustrup	7,80		
Maren Hansen	10,80		
Henry Gjersing	7,80		
8 Overinspektør R. Christoffersen	199,80	30,10	37,62
Husbest. Mette Christiansen	27,00		
10 Gdr. Martin Christiansen	193,20	326,04	131,67
Medhj. Børge Veien	36,00		
14 Trafikass. R. Lauritsen	186,00	21,74	15,05
16 Pens. Lærerinde Else Kristiansen	142,80	23,41	32,60
Pens. Sygepl. C. Christensen	7,80		
18 Cementvarefabr. H. Rasmussen	248,40	41,80	100,32
Repr. And Søndergaard	90,60		
20 Pens. Bancarb. Hans Hansen	128,40	23,41	20,06
Rentrice Thora Poulsen	10,80		
22 Sygepl. Johanne Hansen	180,00	33,44	37,62
Rentrice Ane Hansen	36,00		
Salgsj. Chr. Bech	180,00		
24 Hestehdl. And. P. Christensen . . .	142,00	46,82	127,91
Restauratrice Elna Jensen	7,80		
Frk. Ketty Jensen	90,60		
26 Erik Hansen	2,40	11,70	1,25
28 Pens. Postbud Jørg. Hansen	135,00	11,70	22,57

STATIONSVEJ

2 Stationsf. Romhild-Christensen . .	556,80		
4A S. F. J. Funktionærbolig		41,80	125,40
Portor Aksel Sørensen	128,40		
Fru Maria Hansen	2,40		
Lagerforv. Helmuth Hansen	206,40		
Arbm. Børge Hansen	75,60		
Portor Vilh. Hansen	164,40		
Trafikass. H. G. Madsen	180,00		
4B Kærnemager Fr. Hansen	128,40		
Rangerform. Alfred Jacobsen	255,60		
D. A. Ægekspor		135,43	400,03

ØSTERGADE.

(Ulige Numre).

1 Rentier Ejner V. Petersen	66,00		
Husass. Kristine Madsen	18,00		
3 Detailhdl. Agathe Andreassen . .	121,20	55,18	71 48
Bodil Andreassen	18,00		
Postmedhj. Erik E. Knudstrup . .	90,60		
7 Direktor Johan Bjornbak	339,60	40,13	120,38
do. do.		38,46	196,88
9 Blikkenslagerm. P. Jorgensen . .	18,60	46,82	52,67
Bogholder Axel P. Rasmussen . .	172,20		
13 Billedskærer Rasmus Hansen . . .	10,80	28,42	6,27
15 Billedhugger Har. Hansen	121,20	45,82	40,13
Billedh. Hans Gunnar Hansen . .	56,40		
H. P. Hansen	5,40	16,72	
17 Kurvemager Anders Eriksen . . .	2,40	13,38	17,56
Syerske Kirstine Eriksen	3,60		

(Lige Numre).

8 Skræderm. H. A. Hansen	390,00	83,60	75,24
Rentrice Anna Knudsen	10,80		
Skræder Heinrich Johansen . . .	127,80		
Damefrisør Verna Hansen	75,60		
12 Landinspektør Alfr. Mandal . . .	330,00	26,75	73,99
- - Matr.-Nr. 10cb		20,06	
Husbest. Astrid Nielsen	36,00		
14 Snedkerm. Johannes Jensen . . .	105,60	36,78	51,41
Marie Thomsen	2,40		
Husass. Aase Thomsen	3,60		
18 Journalist Jens Jorgensen	304,20	41,80	12,54
20 Glarmester N. Andersen	142,80	35,11	73,99
Bogholder Henning Rasmussen . .	142,80		
22 Bladhandler E. Kau	121,20	26,75	142,96
Maler Hans Nielsen	27,00		
Redder Aage Winther	128,40		
Bogbinderm. H. M. Kau	128,40		

OVERGADE.

1 Frugthdl. H. P. Pedersen	157,20	26,42	104,08
Enkefru Inger Rasmussen	82,80		
Navigator Otto S. Range	7,80		
Frisør Nanny F. Range	7,80		
Barberm. Sv. Aa. Hansen	55,20		

2 Gdr. Jorgen Jorgensen	180,00	887,83	211,93
Rentrice Anna Kristensen	248,40		
— Sovej 12, Mtr.-Nr. 9x ...		16,72	22,57
Husass. Ellen Bæhr	36,00		
Medhjælper Aage Jorgensen ...	82,80		
Mædhj. Carl Hansen	97,80		
Mædj. Christian Hansen	46,20		
3 Værkfører Karl Jensen	297,00	23,41	115,37
Fiskehandler Arne Aavang	46,80		
Korkskærer L. P. Rasmussen..	186,00		
Arbmd. Henry Kristensen ...	18,00		
5 Arbmd. Niels Juul Thomsen ...	97,80	20,06	10,03
Arbmd. Kr. Jacobsen Vindelev..	18,00		
7 Vognmand, Skov, Odense		16,72	12,54
Skomagør Søren P. Nielsen ...	5,40		
Stoberiarb. Henr. K. Henriksen	46,80		

TORVEGADE.

7 Snedkerm. Chr. Pedersen	66,00	31,77	95,30
Møjerist Arne Rasmussen	105,60		
Enkefru Kristine Andersen ...	10,80		
Portor Jorg. Jorgensen	206,40		

DAMHUSVEJ.

1 Vognmand Kristen Kristensen ..	26,40		
2 Banevogter Ejgil Rasmussen	220,20		
do. Rolighedsvej 15A		26,75	67,72
6 Lervarefabrikant Stokholm	278,40	15,05	89,03
Pottemager Aage Stokholm ..	113,40		
8 Distriktsjordem. Sofie Andersen	234,00	13,38	46,40
Husass. Karen Rasmussen	46,20		
Kalkbrænder Emil Jensen jun..	142,80	8,36	25,08
Kalkbrænder Emil Jensen sen..	66,00		
Ekstraarb. Leo Rasmussen	75,60		
Andelsselsk. Ringe Gasværk ...		60,19	494,08
Gasværksbest. C. Wichmann ..	362,40		

LOMEJERGEVEJ.

Enkefru Emilie Andersen	5,40	10,03	
Chauffør Bernh. Andersen	66,00		
Stoberiarb. Anders Andersen ...	128,40		
Assistent Karl Larsen	450,60	35,11	48,91
Husass. Esther Christensen	27,00		

SVENDBORGVEJ.

(Ulige Numre).

1 Vulkanisør Sofus Jespersen ...	286,20	28,42	47,65
3 A. Fynbo og Frk. Nanna Kristensen, Vestergade		56,86	120,38
Rentier Aksel Bagge	3,60		
Vognmand Svend Hansen	46,80		
Chauffør Jens Harboe	46,20		
7 Mekaniker Jul. Andreassen	7,80	31,77	76,49
Mekaniker Gunny Andreassen ..	18,00		
Sømand Sv. Erik Andreasen ...	12,00		
9 Malermester Viggo Albrechtsen	248,40	60,19	71,48
15 Graver Johannes Larsen	157,20	33,44	6,27
Husass. Astrid Larsen	27,00		
17 Husejer Alfred Sørensen	164,40	33,44	31,35
Arbmd. Poul Jensen	180,00		
19 Maskinass. M. Mortensen	304,20	33,44	31,35
Sygeplejerske Julie Pedersen ..	172,20		
21 Murer Kristian Nielsen	199,80	33,44	25,08
Mekaniker Ingvar Nielsen	12,00		
Drager Niels K. Jørgensen	82,80		
23 Maskinm. Kaj Christoffersen ...	193,20		
Chauffør Verner Holm	113,40		
27 Bogholderikonsulent O. Schytt..	186,00	35,11	11,29
Fru U. Holling, Sv. Mtr. 5as		88,62	
29 Rentrice Anna Henriksen	3,60	33,44	37,62
Smed Holger Nielsen	97,80		
35 Murerm. Højbjerg Sørensen ...	46,80	35,11	17,56
39 Rentier H. P. Petersen, Rynkeby		23,41	32,60
Maskinass. Aksel Greve	135,00		
Maskinarb. Arne Greve	12,00		
Inga Greve	3,60		
Servitrice Astrid Larsen	226,80		
Montør Andreas Boysen	3,60		
41 Gdr. Frederik Nielsen	157,20	122,06	71,48
Rentrice Anna Eriksen	2,40		
49 Snedker Sv. Aage Rasmussen..	193,20	23,41	37,62
Arbm. Carl Rasmussen	121,20		

RINGE BRUGSFØRENING

Telefon 80 — 81.

Briketter — Brænde.

51 Smed Oskar Hansen	18,00	18,39	17,56
53 Henrik Glue	2,40	23,41	32,60
do. Mtr. Nr. 9bu		28,42	
Johanne Glue	3,60		
Arbmd. Albert Christiansen ...	7,80		
Slagter Gunnar Christiansen	5,40		
57 Bibliotekar Fru D. Birkelund..	226,80	16,72	23,84
Urmager Kristian Birkelund ..	186,00		
Frede Birkelund	18,00		
Fru Thora Schou	2,40		
59 Postbud Kaj Nielsen	150,00	16,72	6,27
63 Værkfører Jørg. Chr. Jørgensen	172,20	15,05	16,30
71 Arbmd. Rasmus Hansen	5,40	18,39	30,10
Arbmd. Aage Larsen	46,80		
73 Smedem. Mads Rasmussen	66,00	11,70	22,57
Smed Knud Rasmussen	46,80		
75 Gdr. Ejnar Tange	90,60	203,98	97,81
83 Rentier Knud Kjærbye	36,00	15,05	20,06
Rentier Marie Gustavsøn	2,40		
85 Enkefru Julie Nielsen	2,40		
Medhj. Regner Nielsen	66,00		
Arbmd. Gunnar Jensen	5,40		
(Lige Numre).			
2 Banearbejder Søren Kragh	199,80		
4 Ringe Fjercentral		56,85	57,68
Bestyrer Kaj Framming	248,40		
6 Arbmd. Marius Pedersen	36,00		
Esther Pedersen	82,80		
Aase Petersen	7,80		
Vulkanisør Hans Pedersen	66,00		
Kontrolass. Chr. Martinussen ..	36,00		
Ekspeditrice Karen Martinsen ..	5,40		
8 Enkefru S. Jensen, Otterup...		33,44	
Arbmd. Dwigth L. Holmberg..	66,00		
Enkefru Petrine Sørensen	2,40		
Medhj. Chr. Naarmann Hansen.	82,80		
Handelsm. Lars Nielsen	2,40		

RINGE BRUGSFORENING

Telefon 80 — 81.

Støbegods.

12	Overass. G. Danielsen	220,20	33,44	137,94
	Husass. Mimi Fabricius	27,00		
14	Bogholder Holst Petersen ...	172,00		
16	Assistent Uffe Klausen	480,00	36,78	85,27
18	Murerm. Ernst Christoffersen...	286,20	36,78	122,89
	Matr. Nr. 5ac		88,62	
	Husass. Kitty Andersen	56,40		
20	Propr. L. Hansen	562,22	55,18	121,64
22	Ølhandler H. O. Knudsen	286,20	43,47	111,61
36	Husejerske Johanne Larsen	2,40	36,78	26,33
	Hestehdl. Mads Larsen	2,40		
	Arbmd. Gunner Andersen	97,80		
38	Tomrer Vilh. Andersen	135,00	20,06	28,84
	Arbmd. Aage Hansen	3,60		
	Træarb. Tage Fischer	142,80		
40	Skalleexp. H. Christensen ...	3,60	25,08	31,35
	Former Chr. Christensen	248,40		
42	Maskinform. Hans Hansen ...	164,40		
	Matr. Nr. 4bb		15,05	51,41
44	Tomrerm. Viggo Poulsen	199,80	13,39	27,59
46	Fabriksm. Harald Jessen	180,00	13,39	61,45
	Kommis Otto Frederiksen ...	97,80		
46A	Snedker Gorm Johansen	90,60	20,06	60,19
48	Korkskærer Th. Nielsen	90,60	15,05	26,33
	Arbmd. Hans P. Frederiksen...	2,40		
50	Gdr. Knud Chr. Knudsen	36,00	157,17	38,87
60	Købmand Johannes Larsen ...	241,20	18,39	33,87
	Kommis Poul H. Larsen	56,40		
62	Husejer M. P. Tange	262,20	36,78	47,65

VESTERGADE.

(Ulige Numre).

3	Læge Skov-Hansen	1131,66	98,65	151,73
	Ulla Skov-Hansen	3,60		
	Husass. Else Mortensen	46,20		
5	Bagerm. F. Lampe	414,00	65,21	201,89
	Husbest. Frederikke Lampe ...	150,00		
	Ekspeditrice Erna Lampe	150,00		
	Husass. Ingrid Kristensen	12,00		
	Bager Helge Jensen	127,80		
7	Malermester Holger Lund	90,60	105,34	33,86
11	Skr. Jens Therkelsen	339,60	83,60	37,62

	Rentrice Karen Schmidt	2,40		
	Husbest. Cecilie Schmidt	3,60		
	Maskinformør Osvald Hansen ..	180,00		
18	Enkefru Rasmussen	7,80	35,11	5,02
20	Vognmand Anton Nielsen	1168,92	73,57	70,22
	do. Odensevej 17		26,75	80,26
	Frisør Hans Nielsen	199,80		
	Chauffør Erik Nielsen	226,80		
24	Læge Magne Askholm	1050,66	170,54	248,29
	Husass. Ellen Hansen	66,00		
26	Kobmand Sv. Aa. Frederiksen	180,00	61,36	47,65
	Husbest. Ruth Frederiksen	36,00		
	Lagerarb. Niels Pedersen	66,00		
28	Fabrikant Bøgh-Sørensen	640,50	85,27	500,35
	Prokurist A. Sjørn Bøgh-Sørensen	262,20		
	Husass. Ellen Hansen	12,00		
30-32	Raastrup Kursted		127,07	80,26
	Frk. Inger Nielsen	18,00		
	Sekretær Margrethe Nielsen ...	27,00		
	Frk. Olga Pedersen	27,00		
34	Gdr. Hans Chr. Hansen	135,00	212,34	60,19
	Rentrice Karen Hansen	2,40		

LINDEVEJ.

(Ulige Numre).

3	Overportør Harald Hansen ...	157,20	40,13	72,73
	Snedker Keld Hansen	7,80		
	Sygehusportør Niels Fischer ...	135,00		
5	Læge Poul Winther	543,00		
	Reservelæge Aksel P. Holm ...	186,00		
	Oversygepl. Anna Mørtensen ..	180,00		
	Afd. sygepl. Maren Mikkelsen ..	157,20		
	— Marie Rasmussen ..	127,80		
	— Johanne Vesterlund	127,80		
	Sygeplejeass. Ejlen Hovgaard ..	105,60		
	— Ane Petersen	105,60		
	— Elja Henriksen ...	113,40		
	— Sofie Christiansen .	90,60		
	— Karen M. Olsen .	105,60		
	— Gudrun Nielsen ...	46,20		
	Massøse Asta Vøstergaard	97,80		
	Sygeplejeelev Henny Gierahn ..	157,20		

---	Margr. Lindegaard	36,00
---	Ane Jørgensen ..	36,00
---	Karen Jensen ...	12,00
	Karen Hansen ...	36,00
---	Gerda Albertsen .	27,00
--	Eleonora Hansen .	36,00
--	Clara Frederiksen.	18,00
---	Martha Madsen ..	27,00
---	Karen Andersen .	27,00
--	Inger Schou	27,00
--	Gerda Schiodt ..	27,00
	Lise Skjold	12,00
--	Anna Jensen	46,20
	Gangpige Marie Andersen	36,00
--	Hedvig Jensen	36,00
	Stuepige Ingrid Johannessen ...	36,00
	Økonoma Marie Clausen	150,00
	Køkkenass. Karen Pedersen ...	75,60
	Kokkepige Anna Hansen	46,20
	Køkkenpige Anna Larsen	27,00
--	Erna Jørgensen ...	27,00
	Oldfrue Ingrid Hansen	90,00

(Lige Numre).

2	Fru Jenny Andersen	5,40	25,08	22,57
	Forpagter Arnold Petersen ...	82,80		
	Lærerinde A. Barlund	27,00		
6	Husejerske Marie Bønløkke ...	7,80	31,77	13,79
	Sygeplejev Helga Aaselund ...	3,60		

VINKELVEJ.

(Ulige Numre).

3	Chauffør Aksel Christensen	220,20	33,44	12,54
	Fjerkræhandler Niels Hansen ..	66,00		
	Arbmd. Hans E. Rasmussen ...	97,80		
9	Enkefru Sørensen	5,40	25,08	56,43
	Medhj. Viggo Sørensen	27,00		
	Maskinarb. Henry Jørgensen ...	113,40		
	Chauffør Alfred Jensen	150,00		
13	Arbmd. Niels Pedersen	82,80	8,36	18,81
	Bager Thorv. Pedersen	56,40		
21	Tromlefører P. Kjærside	128,40	20,06	22,57

	Arbmd. Charles Christiansen ..	46,80		
23	Tivoliejer Niels Kr. Nielsen ..	18,00	25,08	
	Arbmd. Ove Knudsen	10,80	10,03	
	Chauffør Leo Jensen	97,80		
	Carl Christensen	3,60		
	Arbmd. Jens Jensen	82,30		
	(Lige Numre).			
4	Malerm. Carl Chr. Sørensen	157,20		
	Chauffør H. O. Petersen	90,60		
	Arbmd. Svend Jensen	82,80		
8	Ølhdl. Johs. Hansen	82,80	26,75	48,91
	Arbmd. Morten Mortensen	26,40		
10	Slagterm. Harald Rasmussen ...	142,80	18,39	55,18
	Husbest. Jette Milling	90,60		
	Slagterm. Helmuth Sørensen ..	75,60		
12	Gasværksarb. Alfred Nielsen ...	164,40	21,74	11,29
	Arbmd. Aksel D. Nielsen	36,00		
14	Opsynsmand Niels Jeppesen ..	75,60		
16	Entrepreneur Axel Knudsen	46,80	33,44	18,81
	do. Matr. Nr. 9ba		21,74	11,29
18	Chauffør Alfr. Sloth	150,00	21,74	23,83
	Chauffør E. Møller Rasmussen	27,00		
20	Murer Holger Rasmussen	157,20	21,74	21,32
26	A/S. Midt fyns Slagtehus		46,82	152,99
28	Arbmd. Lars Hansen	36,00	26,75	23,83

ASSENSVEJ.

(Ulige Numre).

7	Slagterm. Laurits Jeppesen ...	26,40	20,06	
	Medhj. Carl C. Jeppesen	66,00		
9	Jeppé Dydensborg	2,40	18,39	
	Frk. Elna Dydensborg	3,60		
	Kontorass. Eva Dydensborg ...	105,60		
11	Rentier Poul Nielsen	90,60	26,75	
	Landmand Hans P. Nielsen ...	36,00		
13	Træskom. Laurits Olsen	18,00	25,03	6,27
	Medhj. Ejvind Olsen	46,20		
15	Tømrerm. Jørg. Jørgensen	97,80	23,41	17,56
	Husbest. Kristine Madsen ...	18,00		
17	Karen Larsen	2,40	20,06	
	Murer Gunnar Larsen	220,20		

19	Husejerske Marie Nielsen	2,40	15,05	1,25
	Arbmd. Lars Nielsen	3,60		
	Husass. Karen Madsen	36,00		
21	Realskolelærer Martin Hansen..	268,30	23,41	26,33
	Kontorass. Else M. Hansen ...	12,00		
23	Husejerske Astrid Hansen	2,40	23,41	20,06
	Rasmus Jensen	66,00		
	Jens Chr. Jensen	18,00		
	Syerske Doris Larsen	18,00		
29	Enkefru Brehmer	46,80		
	Gartner Sv. Aa. Brehmer	18,00	65,21	

(Lige Numre).

6	Hans P. Nielsen	18,00	21,74	8,78
	Maler Aage Nielsen	90,60		
8	Rutebilejer Peter Grøoth	82,30	25,08	50,16
12	Karetmagerm. Fr. P. Pedersen .	75,60	31,77	70,22
	Ekspeditrice Ingeborg Pedersen.	27,00		
	Rentier Anders Hansen	18,00		
	Husass. Karen Jørgensen	18,00		
14	Snedkerm. Knud Nielsen	128,40	21,74	33,86
	Snedker Holger Nielsen	150,00		
16	Tomrerm. Rasmus Henriksen ...	172,20	25,08	31,35
	Tomrer Hans P. Hansen	27,00		
18	Maskinarb. Niels Rasmussen ...	26,40	30,10	6,27
	Frk. Anne Marie Jensen	7,80		
20	Snedker Laurits Hansen	2,40		
	Slagter Mourits Hansen	18,00		
	Anna Marie Christensen	2,40		
	Anc K. M. Pedersen	2,40		
	Servitrice Anna Kathr. Petersen	46,20		
30	Bestyrer Niels Nielsen	90,60	65,21	38,87
	Husass. Anna Pedersen	36,00		
	Husass. Eva Andersen	18,00		
	Rentrice Anna Jørgensen	3,60		
	Maren B. Jørgensen	3,60		
	Henrik Madsen	66,00		
	Maren Jørgensen	3,60		
	Rentier Erik Larsen	3,60		
	Karen Hansen	3,60		
	Henriette Jørgensen	3,60		

30) Husass. Karen Larsen	3,60		
Husejerske Johanne Nielsen ..	3,60		
Mtr. Nr. 17a Brangstr.		31,77	
Marie Andersen	2,40		
(Assensvej forts. uden Numer).			
Gdr. Kristen Jensen	212,40	173,89	120,38
Medhj. Marius L. Hansen	36,00		
Hmd. Jens Jørgen Olsen	55,20	88,62	6,27
Brdforhdl. H. B. Eskelund	180,00	31,77	3,76
Gdr. Hans C. Hansen	193,20	252,47	161,77
Maer Chr. Hansen	113,40		
Anna M. Hansen	5,40		
Medhj. Karl Hansen	46,20		
Arbmd. Hans P. Hansen	36,00		
Fiskehdl. Ove Hansen	2,40	16,72	
Hmd. Hartvig Pedersen	75,60	66,88	25,08
Hmd. Hans Pedersen	7,80	66,88	31,35
Medhj. Holger Pedersen	5,40		
Gdr. Chr. Pedersen, Dybdalgd...	180,00	165,53	20,06
Fru J. Pedersen, Mtr.-Nr. 6b ...		232,41	63,95
Kontorass. Johanne Pedersen	66,00		
Husass. Martha Pedersen	36,00		
Medhj. Martin Karlsen	56,40		
Gdr. Franz Lange	66,00	202,31	63,95
Medhj. Fritz Lange	12,00		
Husass. Dora Lange	12,00		
Gdr. Hans Olsen	199,80	138,78	46,40
Handelsgartner Chr. Fischer	121,20	66,88	27,59
Mtr.-Nr. 18e		15,05	
Stebearbejder Jørg. Petersen	46,80		
Arbmd. Niels P. Nielsen	2,40		
Husejerske Johanne Christiansen ...		13,38	2,51
Mekaniker Marius Jensen	82,80		
Arbmd. Anker J. A. Rasmussen ...	55,20		
Husejer Walther Lange	46,80	15,05	13,79
Arbmd. Otto Jørgensen	3,60		
Hmd. Hans P. Jørgensen	46,89	63,54	21,32
Ekspeditrice Johanne Jørgensen ...	66,00		
Postbud Jens Chr. Jensen	90,60	31,77	
Enkefru Anne Jensen	18,00		
Husass. Anna Jensen	7,80		

SØGAARDSVEJ.

Handelsm. L. P. Olsen	7,80	70,22	38,87
Rentrice Marie Rasmussen	2,40		
Jens. Chr. Lundsgaard	2,40		
Tømrer Henrik Findalen	46,20		
Lærerinde Eli Ejerge Hansen	157,20		
Gdr. Jørg. Lauritsen	180,00	137,26	166,78
Mædhj. Hans J. Lauritsen	75,60		
Husbest. Marie Rask	46,20		
Chauffør Laurits Larsen	82,80	8,36	18,81
Anton Rasmussen	10,80	8,36	
Johannes Jensen	2,40		
Arbmd. Otto Lange	113,40	10,03	2,51
Arbmd. Hans P. Hansen	2,40		
Entrepreneur Uffe Rasmussen	66,00	16,72	37,62
Assistent Børge Rasmussen	97,80		
Urmagerm. Kaj Rasmussen	97,80		
Rentrice Margrethe Hansen	18,00	20,06	16,30
Skræder Ejner Caspersen	157,20		
Husbest. Agnæs Mariegaard	18,00		

BØGEHOVED.

Hmd. Jacob Hansen	105,60	26,75	1,25
Rentier Niels Pedersen	3,60	16,72	16,30
Husbest. Kathrine Olsen	2,40		
Elektriker Christian Rasmussen ...	193,20	13,38	
Æyerske Ida Rasmussen	7,80		
Hmd. And. P. H. Eskær	2,40	65,21	
Husejerske Johanne Christiansen ..	55,20	123,73	45,14
Bestyrer Weinreich Nielsen	7,60		
Rentier Henrik Jørgensen	3,60		
Hmd. Alfred Larsen	75,60	93,63	21,32
Husbest. Anna Henningsen	46,80		
Hmd. Jens Lund-Laugesen	2,40	23,41	20,06
Malerm. Johan Hansen	5,40	8,36	
Skræder Carlo Hansen	105,60		
Maler Børge Hansen	3,60		

RINGE BRUGSFØRENING

Telefon 80 - 81.

Cement. — Trælast.

Gdr. Johannes Jensen	248,40	122,06	58,94
Rentrice Anna Hansen	66,00		
Gartner Carl Christiansen	7,80	28,42	26,33
Gartner Villy Skjold Christiansen ..	18,00		
Husejerske Hansine Jensen	5,40	68,55	8,78
Husass. Viktoria Jensen	7,80		
Husass. Ellen Jensen	12,00		
Maskinarb. Max Nielsen	180,00	10,03	
Murer Jacob Jensen	193,20	93,63	42,64
— Matr.-Nr. 1g. Ringe.....		1,67	
Emma Elisa Jensen	5,40		
Mælkehandler Peder Hansen	226,80	51,83	11,29
Fhv. Murer Rasmus Hansen	2,40		

LOMBJERGE.

Rentier Jorgen Jørgensen	36,00	11,70	16,30
Rasmussen, Tarup (Kolonihaverne)		40,13	
Gdr. Erhardt Jensen	55,20	155,50	109,10
Gdr. Johs. Møller Larsen	97,80	230,74	90,29
Gdr. Hans Jøchumsen	206,40	222,38	71,43
Medhj. Peder Lauridsen	56,40		
Tømrem. Johannes Hansen	82,80	51,83	30,10
Medhj. Christian Hansen	46,20		
Tømrem. Kristoffer Hansen	18,00	11,70	28,84
Sognefoged Jørgen Ovesen	730,62	504,94	303,47
Rentier Karl Ovesen	5,40		
Husbest. Kamma Ansbjerg	56,40		
Kredssekretær Axel Jørgensen ...	150,00		
Gdr. Svend Ovesen	105,60	118,71	48,91
Husass. Dagny Ovesen	27,00		
Gdr. Jens Chr. Mørtensen	75,60	148,81	26,33
Husbest. Elna Jørgensen	18,00		
Aage Krogh og L. M. Madsen ..		322,70	121,64
Gdr. Aage Krogh	199,80		
Medhj. Fredz Johansen	56,40		
Husass. Margrethe Petersen	46,20		
Kontrolass. Jens Chr. Hansen ...	56,40		
Arbmd. Anders Buch	2,40		
Snedker Jens Buch	27,00		

RYNKBBY

Arbmd. Kristen Rasmussen	5,40	21,74	
Hmd. Holger Larsen	150,00	103,66	
Husmand J. Albert Knudsen	121,20	96,98	37,62
Chauffør Knud Knudsen	90,60		
Hmd. Gynther Jensen	90,60	86,94	38,87
Chauffør Johannes Jensen	142,80		
Husass. Ella Jensen	18,00		
Arbmd. Rasmus P. Jensen	46,20		
Kreaturhdl. Anders Rasmussen	172,20	73,57	36,37
Ekstraarb. H. P. Hansen	105,60		
Arbmd. Kristian Pedersen	2,40		
Enkefru Johanne Petersen	82,80	153,82	191,86
Møller Ejler Bøgel. Pedersen	718,20		
Medhj. Knud P. Mortensen	75,60		
Sekretær Søren Jørgensen	760,02	112,02	109,10
Husass. Margrethe Duerlund	18,00		
Husejer Frits Jørgensen	5,40	11,70	
Slagterm. Anker Jørgensen	82,80		
Gaardejerske Kathrine Andersen ..	172,20	143,79	60,19
Husass. Karen Andersen	27,00		
Gaardbest. Søren Espensen	36,00		
Gaardejerske Ane Cathr. Pedersen	36,00	344,43	110,35
Forpagter Hans P. Pedersen	369,60		
Husass. Johanne Simonsen	18,00		
Foderm. Jens Nielsen	82,80		
Gdr. Karl Pedersen	501,74	819,28	238,26
Husbest Agnes Jensen	90,60		
Husass. Karen Hansen	27,00		
Foderm. Svend Nielsen	97,80		
Medhj. Viggo Andersen	90,60		
Gdr. Hans Ludvig Dyrborg	164,40	414,66	71,48
Medhj. Peter Kristensen	27,00		
Gdr. Jørgen Hansen	810,00	730,66	204,40
--- Mtr.-Nr. 19c		16,72	
Husass. Ellen Hansen	36,00		
Medhj. Karl Bernh. Andersen	105,60		
Medhj. Hans Thv. Andersen	82,80		
Medhj. Folke Larsen	66,00		
Hmd. Peder Espensen	36,00	38,46	8,78
Gdr. Hans Andersen	286,20	307,65	76,49
Gaardbest. Anders Andersen	97,80		

Husaas. Else Pedersen	46,20		
Gdr. Peter Larsen	241,20	232,41	70,22
Landm. Georg Larsen	97,80		
Sognefoged Niels Larsen	212,40	484,88	200,64
Rentrice Johanne Larsen	7,80		
Anders Larsen	18,00		
Husejerske Anna Iversen	26,40	13,38	58,94
Smed Hans Chr. Rasmussen	135,00		
Gdr. Simon Eriksen	286,20	257,49	57,68
Medhj. Carl Eriksen	56,40	-	
Husaas. Karen Eriksen	18,00		
Arbmd. Marius Jørgensen	75,60	8,36	6,27
Medhj. Har. P. Jørgensen	56,40		
P. Carlsen. Kongensg. 19. Odense		20,06	
Hmd. Hans. P. Hansen	18,00	36,78	22,57
Enkefru Maren Hansen	2,40		
Arbmd. Peder Hansen	82,30	13,38	
Medhj. Rasmus Hansen	113,40		
Blikkenslagerm. N. Chr. Jensen	2,40	13,38	15,05
Rentrice Marie Lund	36,00	11,70	16,30
Kontrolass. Ole K. Pedersen	7,80		
Rentier Hans P. Pedersen	26,40		
Husejerske Kamilla Jensen	18,00	11,70	28,84
Rentrice Johanne Jørgensen	2,40		
Bestyrer Niels J. Petersen	36,00		
Købmand Edmund Andreassen ...	135,00	10,03	42,64
Hmd. Laurits Jensen	3,60	33,44	
Medhj. Jens Jensen	18,00		
Arbm. Hågbart Olsen	3,60		
Arbmd. Jørgen Jørgensen	3,60		
Forstelærer P. A. Erenbjerg	206,40		
Laboratoriarb. Lars Christensen ..	164,40	10,03	
Landarb. Rasmus Hansen	10,80	6,69	
Chauffør Aage Rasmussen	82,80		

RYNKEBYGAARD.

Godsejer Cl. Andersen	1284,84	4126,50	1093,49
Mtr.-Nr. 18h		10,03	
Mtr.-Nr. 19c		1,67	
Forvalter Karl A. Sichmann	128,40		
Ladefoged Knud A. Thygesen	46,20		
Medhj. Vilhelm Thor	66,00		

Medhj. Johan Ross	56,40
Landv. elev Karl V. Rasmussen ...	56,40
Medhj. Karlo Hemuth Hansen ...	46,20
Arbmd. Aage Frederiksen	75,60
Fodermester Jørgen Jørgensen	10,80
Foderm. Viggo Johansen	66,00
Husass. Sigrid Jakobsen	27,00
Husass. Oda Jørgensen	27,00
Arbmd. Sønderby Pedersen	5,40
Husbest Astrid Hansen	3,60
Anna Marie Christensen	2,40
Medhj. Ole Christensen	56,40
Medhj. Karlo Christensen	46,20
Arbmd. Ejner Christensen	36,00
Arbmd. Carl Nielsen	18,00
Arbmd. Hans Pedersen	2,40
Husass. Grethe Petersen	18,00

RYNKEBY HEDE.

Hmd. Hans Frederiksen	3,60	20,06	
Hmd. Christian Larsen	7,80	28,42	
Syerske Martha Pedersen	10,80		
Hmd. Svend Egsvang Rasmussen ..	75,60	41,80	
Medhj. Johannes Nielsen	36,00		
Husejer Svend Nielsen	105,60	11,70	3,76
Hmd. Hans P. Hansen	18,00	35,11	
Lærerinde Valborg Thomsen	286,20		
Husbest. Ottilie Friederichsen	46,20		
Hmd. Jens P. Hansen	18,00	8,36	
Snedker Leo Skjold Hansen	56,40		
Medhj. Manfred Skjold Hansen ..	3,60		
Arbmd. Jørgen Hansen	2,40		
Løndarb. Anders Christiansen	82,80		
Sadelmager Hans E. Hansen	2,40	33,44	
Hmd. Hans Mogensen	36,00	90,29	13,79
Hmd. Kristen Kristensen	75,60	23,41	
Ejendomsm. Poul Hansen	2,40		
Hmd. Jørgen Sjøth	121,20	78,58	28,84
Hmd. Hans Fr. Nielsen	206,40	95,30	60,19
Husass. Ingrid Nielsen	56,40		
Rs. P. Nielsen		101,99	36,37
Arbmd. Hans Jorg. Johansen	2,40	5,02	

Husbest. Anna Christensen	7,80		
Erstenb. Johannes Brodersen	3,60		
Hmd. Hans Pedersen	97,80	95,30	75,24
Arbmd. Frederik Bøgelund	18,00	10,03	
Tomrer Karl Hansen	90,60	6,69	1,25
Arbmd. Aksel Hansen	113,40	13,38	
Arbmd. Hans Egsvang Rasmussen..	2,40	5,02	
Hmd. Bernhard Hansen	128,40	95,30	63,95
Medhj. Jens Hansen	36,00		
Hmd. Sigvard M. Christensen	142,80	88,62	33,86
Gdr. Hans Rasmussen	248,40	177,23	115,37
Medhj. Niels Rasmussen	82,80		
Husass. Maren Rasmussen	18,00		
Maskinarb. Helge Andersen	90,60	43,57	5,02
Husejerske Marie Rasmussen ...	36,00	55,18	2,51
Bestyrer Hans P. Rasmussen	18,00		
Gdr. Niels P. Nielsen	55,20	140,45	51,41
Husbest. Anna Nielsen	82,80		
Husass. Genoeffa Stefanski	27,00		
Medhj. Jensenius Jensen	46,20		
Husejerske A. D. Kundal	2,40	36,78	
Arbmd. Sofus Kundal	10,80		
Hmd. Lars Pæder Larsen	128,40	103,68	18,81
Rentrice Thora Hansen	2,40		
Gdr. Jørgen Andersen	142,80	339,42	94,05
Husejerske Kristine Hansen	2,40	105,34	
Bestyrer Georg Madsen	18,00		
Arbmd. Otto Bryde	26,40	5,02	
Arbmd. Johannes Andersen	46,80	3,34	
Gdr. J. Dalgaard Elkjær, Stenløse		8,36	
Træarb. Charles J. V. Thrane	46,80		
Husejer Hans P. Nielsen	2,40	10,03	
Husbest Dortha Nielsen	2,40		
Hmd. Anders Larsen	75,60	50,16	
Hmd. Jens Møller	90,60	70,22	
Hmd. Anders Eriksen	97,80	93,65	20,06
Gdr. Hans P. Rose	150,00	220,70	62,70
Husass. Inger Rosé	18,00		
Medhj. Karl Fr. Rasmussen	66,00		
Gdr. R. Rasmussen, Begeskovgaard	150,00	698,90	140,45
Forp. Niels Pedersen	719,70		
Medhj. Sigfræd Ansbjerg	75,60		

Foderm. Harry Madsen	82,80		
Arbmd. Hans Chr. Hansen	75,60	41,60	
Husejer Sigurd Christensen	10,60	6,69	
And. P. Larsen, Gestelev, Mtr. 25d			33,44
Karen Hansen, Sdr. Højrup, Mt. 27			11,70
Hmd. H. P. Nielsen Mtr.Nr. 28			13,38

RYNKEBY KOHAVE.

Gartner Mads Chr. Nielsen	10,80	132,09	33,86
Arbmd. Jacob Jøppe	5,40	8,36	
Hmd. Niels Pedersen	121,20	45,14	
Gdr. Soren Ribergaard	205,40	289,26	46,40
Pendt J. M. Ribergaard	3,60		
Hmd. Sv. Aa. Larsen	105,60	88,63	13,79
Hmd. Peder Sorensen	55,20	78,53	3,76
Gdr. Rs. Knudsen, Lammehavesøgd.	450,60	270,86	35,27
Tandtekniker Erna Knudsen	3,60		
Mdhj. Christian R. Pedersen	82,80		
Hmd. Marinus Rasmussen	5,40	53,50	
Hmd. Christen Thomsen	18,00	143,81	20,06
Hmd. Carl Madsen	157,20	95,30	43,89
Hmd. Johannes Johansen	66,00	46,82	
Hmd. Anton Lundegaard		56,85	
Hmd. Marinus Hansen	55,20	56,85	
Arbmd. Svend Pedersen	66,00		

RYNKEBY HESTEHAVE.

Gdr. Jens Møller	90,60	209,00	33,86
Husass. Ellen Møller	12,00		
Hmd. Niels Simonsen	18,00		
Letmatros Hans P. Simonsen	27,00		
Rentrice Kirsten Pedersen	5,40	26,75	
Hmd. Erik Eriksen	2,40	51,83	11,29
Landarb. Kristian Madsen	55,20		
Gertrud Madsen	2,40		
Husejer Valdemar Hansen	7,80	6,69	
Mdhj. Aug. Henrik Hansen	3,60		
Inkassator Carl V. Knudsen	262,20	5,02	

RINGE BRUGSFØRENING

Telefon 80 --- 81.

Leverandør til Landbrugslotteriet.

BOLTESKOV.

Gdr. Andreas Larsen	543,00	518,32	150,48
Snedker Ejvind Larsen	36,00		
Rentier Hans P. Hansen	97,80		
Medhj. Olaf Larsen	7,80		
Foderm. Andr. M. Sørensen	18,00		
Hmd. Hans P. Hansen	90,60	95,30	62,70
Rentrice Petrine Hansen	10,80		
Hmd. Hans Marius Jepsen	128,40	80,26	47,65
Husass. Anna Kristensen	121,20		
Gdr. Peder Pedersen	522,60	287,58	125,40
Skræderm. Niels P. Rasmussen ...	142,80	16,72	31,35
Skræder Sv. Aa. Holmen	36,00		
Arbmd. Hans Marius Andersen ...	26,40	8,36	
Fhv. Skovfoged Johan Christensen	2,40		
Gaardejer Hans Hansen	105,60	232,41	114,11
Husbest. Dorthea Hansen	27,00		
Husbest. Maren Hansen	18,00		
Gaardejer Valdemar Kristensen ...	1018,32	792,53	233,24
Foderm. Johannes Kristensen	82,80		
Medhj. Lars Kristensen	82,80		
Husass. Kirsten Kristensen	27,00		
Husbest. Laura Petersen	36,00		
Medhj. Hartvig Jensen	56,40		
Landarb. Niels M. Pedersen	75,60		
Gdr. Hans Pilegaard	150,00	153,82	53,92
Husbest. Karen Pilegaard	135,00		
Gdr. N. Valdemar Kristensen ...	66,00	83,60	53,92
— Mtr.-Nr. 36i		11,70	
Rentrice Mariane Kristensen	18,00		
Gdr. Hans V. Nielsen	172,20	337,74	85,27
Arbmd. Hans Peder Olsen	2,40		
Gaardejerske Anna Rasmussen ...	135,00	122,06	46,40
Husass. Kristiane Rasmussen	27,00		
Medhj. Poul Rasmussen	7,80		
Hmd. Hans A. Hansen	128,40	88,62	2,51
Rentrice Peterline Hansen	5,40		
Gdr. Hartvig Larsen	186,00	138,78	52,67
Medhj. Herlov Larsen	56,40		
Kontorass. Esther Larsen	46,20		
Gdr. P. Christensen Gestel., Mt. 3b		43,47	

SØDINGE MARK.

Baneformand Knud Knudsen	180,00		
Hmd. Marius Larsen	46,80	56,85	
Hmd. Anders Henriksen	55,20	90,29	20,06
Kærnemager Harald P. Larsen....	3,60		
Tæmmer Hans E. Henriksen	18,00		

LAMMEHAUGE.

Forpagter Hans Hansen	994,74	3365,74	1350,56
Forvalter Frode Jensen	75,60		
Foderm. Aage Zarp	135,00		
Arbmd. Edgar Misser	90,60		
Arbmd. Rs. Jensen	18,00		
Staldkarl Karl Raun	75,60		
Husass. Karen Anna Eriksen	36,00		
Medhj. Johannes M. Rasmussen..	56,40		
Medhj. Jens C. Hansen	36,00		
Medhj. Osvald Nielsen	27,00		
Medhj. Otto E. Eliassen	75,60		
Medhj. Børge Andersen	75,60		
Arbmd. Villy Lønberg	36,00		

SØDINGE HEDE.

Hmd. Anders Aabjerg	128,40	140,45	15,05
Rentrice Sara Aabjerg	3,60		
Husass. Helga Hansen	18,00		
Hmd. Morten Hviid	10,80	70,22	
Husejerske Ingrid Henriksen	2,40	31,77	1,25
Landm. Jørg. Krohn Jørgensen ...	46,20		
Gdr. Hans Larsens Arvinger		171,38	120,33
Gdr. H. L. Marius Larsen	128,40		
Husbest. Mary Madsen	56,40		
Medhj. Ejner Pedersen	75,60		
Hmd. Valdemar Rasmussen	46,80	68,55	21,32
Medhj. Niels Rasmussen	56,40		
Gdr. Hjalmar Aagaard	164,40	180,58	90,29
Husass. Esther Aagaard	12,00		
Frk. Francisca Surowiec	3,60		
Frk. Edith Marie Nielsen	3,60		
Hmd. Svend Eskær	46,80	98,65	53,92
Hmd. Carl Christensen	26,40	83,60	25,08
Husejerske Valborg Mikkelsen	18,00	51,83	

Medhj. Poul Mikkelsen	36,00		
Hmd. Vald. Hansen	82,80	117,04	31,35
Gdr. Aksel Lundsgaard	121,20	214,02	84,02
Hmd. Frands Knudsen	18,00	78,58	26,33
Gaardejer Niels P. Jensen	172,20	117,04	68,97
--- Mtr.-Nr. 17d, Sodinge..		36,78	
Rentrice Marie Jensen	2,40		
Boelsmand Karl Hansen	26,40	127,07	55,18
Thorkild Hansen	3,60		
Husbest. Johann ^z Petersen	18,00		
Hmd. Hans Jensen Bøjden	2,40	73,57	7,52
Hmd. Viggo Rasmussen	26,40	38,46	
Hmd. Helge Petersen	18,00	73,57	17,56
Hmd. Ejner Jensen	18,00	53,50	
Rita J. Lillesø	5,40		
Hmd. Folmer Clausen	10,80	31,77	
Gdr. Frits Mikkelsen	142,80	297,62	105,34
Medhj. Hans Kr. Pedersen	66,00		
Hmd. H. P. Hansen, Sollinge		3,34	
Gdr. P. Mortensen, Eskildstrup..		3,34	
Hmd. A. Eskelund, Sollinge		3,34	
Firma N. H. Hein, Odense		16,72	200,64
Medhj. Helge Nielsen	66,00		

SØDINGE.

Hmd. Knud Andersen	2,40	10,03	
Rentier Just Hansen	105,60	10,03	
Husejerske Marie Pedersen	2,40	10,03	
Snedker Poul Pedersen	2,40		
Rentier Peder L. Knudsen	18,00	13,38	
Gdrske. Augusta Christensen ...	113,40	613,62	141,70
Forpagter Knud Christensen	248,40		
Lagereksp. Niels F. Christensen...	18,00		
Foderm. Jørgen Rasmussen	90,60		
Medhj. Verner H. Andersen	75,60		
Gdr. Folke Knudsen	330,00	128,74	53,92
Rentier Frederik Knudsen	55,20		
Gdr. Hans P. Hansen	255,60	367,84	75,24
Sodinge By's Beb. („Sodinge Høj“)		8,36	
Husass. Asta Hansen	36,00		
Medhj. Hjalmar Jakobsen	82,80		
Gdr. Niels E. Nielsen	760,56	284,24	134,18

Medhj. Kristian L. Kristensen ...	46,20		
Gdr. Rasmus Mortensen	82,80	222,38	52,67
Lærer Lars P. Mortensen	18,00		
Medhj. Poul Mortensen	46,20		
Husass. Grethe Rasmussen	18,00		
Gdr. Alfred Kløverpris	304,20	255,82	109,10
Husejerske Anna Jørgensen	2,40	10,03	
Hmd. Niels Pedersen	97,80	40,13	
Husbest. Karen Pedersen	36,00		
Gdr. H. Ejner Christensen	199,80	219,03	61,45
Rentrice Andrea Christensen	220,20		
Arbmd. Holger Jensen	18,00	8,36	
Husejerske K. Lundsgaard Mtr. 39a		76,91	10,03
Hmd. Søren Jensen	75,60		
Arbmd. Peder Rs. Bøgelund	3,60		
Hmd. Johan Jensen	5,40	41,80	
Hmd. Erling Pedersen	66,00	30,10	
Maler Anton Jørgensen	199,80	8,36	
Gdr. Chr. Vald. Christensen	220,20	133,76	62,70
Arbmd. Niels Nielsen	2,40		
Træskom. Karl J. M. Rasmussen..	2,40		
Gdr. Rs. Christiansen, Birkelund..	353,40	663,78	218,20
Husass. Ester Jørgensen	27,00		
Føderm. Ejner Dahl	97,80		
Sødinge Friskolekreds		31,77	
Lærer Johannes Jensen	90,60		
Husbest. Johanne M. Jensen	75,60		
Kcbmand O. Fridberg	66,00	21,74	53,92
Husass. Grethe Fridberg	12,00		
Rentrice Kristine Falkenberg	5,40		
Tækkemand Jens Hansen	26,40	8,36	
Husass. Gerda Hansen	3,60		
Skomagerm. H. M. Johannesen ...	46,80	8,36	
Arbmd. Thorvald Egeberg	105,60	8,36	25,08
Arbmd. Aage Østergaard Jensen...	46,80		
Snedkerm. N. Chr. Johansen	90,60	8,36	31,35
Chauffør Karl V. Madsen	186,00	8,36	
Kommis Karl E. Madsen	3,60		
Murerm. Marius Jørgensen	142,80	25,08	
Fru Laura Jørgensen	26,40		
— Odensevej 19, Ringe...		23,41	57,68
Mekaniker Ejner Pedersen Mtr. 11c		46,82	

Hmd. Lars Pedersen	5,40		
Forpagter Lars M. Aa. Frandsen ..	3,60		
Tømrerm. Henrik Henriksen	128,40	20,06	47,65
Tømrer Erik Eriksen	127,80		
Kontrollass. Hans P. Kristensen ...	90,60		
Gdr. Lars Eriksen	212,40	235,75	30,10
Husbest Trine Hansen	113,40		
Gdr. Laur. G. Jensen	113,40	192,28	41,38
Gdr. Aage Bentsen	262,20	354,46	84,02
Væverske Asta Øyaas Bentsen ..	3,60		
Tømrer Gunnar Øyaas Bentsen ...	105,60		
Husass. Asta Øyaas Bentsen	12,00		
Husass. Yrsa Andersen	7,80		
Medhj. Julius Rasmussen	75,60		
Pens. Stabssergent Kyhl's Arv.		15,05	13,79
Bankbogholder Svend Kyhl	241,20	341,09	107,84
Rentrice Maren Hansen	2,40		
Husbest. Inger Frydenlund	3,60		
Gaardbest. Alfrød Petersen	75,60		
Medhj. Aksel Hansen	56,40		
Smedem. Kristen Hansen	157,20	101,99	61,45
Husass. Sofie Hansen	27,00		
Medhj. Mads Hansen	56,40		
Væverske Ellen Hansen	46,20		
Husass. Margrethe Hansen	3,60		
Murerarbmd. Niels Nielsen	105,60	8,36	
Medhj. Hans Nielsen	3,60		
Karoline Nielsen	2,40		
Husass. Mary Nielsen	27,00		
Hmd. Hans M. Madsen	82,80	56,85	20,06
Rentier Lars P. Madsen	7,80		
Hmd. Karl Olav Graff	55,20	51,83	20,06
Rentier Niels Graff	7,80		
Husass. Marie Graff	36,00		
Husejerske Klara Jørgensen	3,60	50,16	12,54
Forpagter Johs. B. Hansen	18,00		
Hmd. Peder Rasmussen	18,00	61,86	20,06
Rentier Niels Nielsen	18,00		
Forpagter Jens Chr. Jensen	46,80		
Hmd. Lars Sørensen	46,80	41,80	18,81
Arbmd. Knud Rasmussen	75,60		
Tømrer Thorkild Poulsen	90,60	13,38	21,32

Maltgører Valdemar Bøggild	241,20	13,38	21,32
Snedker Schou G. Larsen	46,80		
Træskomager Johannes Pedersen ..	234,00	16,72	18,81
Træskofabr. Peder Pedersen	36,00	16,72	31,35
Inspektør Eigil Ørsted	128,40	23,41	26,33
Fru Kirsten Bøggild	199,80	50,16	426,36
Brygger Hans Bøggild	36,00		
Husass. Else Hansen	27,00		
Brygger Aage Clausen	180,00		
Hmd. Aage Petersen	353,40	120,38	60,19
Malerm. Hans Carl J. Hansen	5,40	16,72	18,81
Skomagerm. Georg Madsen	5,40		
Karetmager Asmus Hansen	172,20	8,36	
Ekstraarb. Laur. Glasdam Jensen..	105,60		
Hmd. Marius Johansen	97,80	33,44	2,51
Pens. Bancarbejder J. Stuhr	180,00	13,33	21,32
Forp. Morten Bech Andersen ...	150,00		
Gdr. Lars Larsen	36,00	13,38	27,59
— Matr.-Nr. 11a		188,94	71,48
Medhj. Peder Spangsgaard	46,20		
Gdr. Harald Lysemose	241,20	300,96	127,91
Rentier Niels Nielsen	26,40		
Husbest. Marie Nielsen	12,00		
Postbud Henrik Jørgensen	142,80	11,70	16,30
Ane Glue	2,40	11,70	22,57
Nina Glue	3,60		
Gartner M. Petersen	18,50	26,75	
Foredragsh. Hans R. Rütting	46,20		
Hmd. Oscar Rasmussen	105,60	53,50	10,03
Gaardejer Niels Eriksen, Kørbitzdal	1863,24	712,27	398,77
— Jernbanegade 5		21,74	184,34
— Matr.-Nr. 34a		20,06	
Rentier Knud Eriksen, Kørbitzdal	226,80		
— Nyborgvej 21		26,75	17,56
Husass. Gudrun Hansen	27,00		
Husass. Elly Henriksen	36,00		
Medhj. Niels H. Kristensen	56,40		

RINGE BRUGSFORENING

Tømmer og Brædder.

Telefon 80 — 81.

Medhj. Hans S. B. Hansen	66,00		
Medhj. Børge M. Pedersen	66,00		
Medhj. Gunner Larsen	82,00		
Husejerske Esther Madsen	46,80	13,38	21,32
Arbmd. Viggo A. Sørensen	97,80		
Chauffør Kar! M. Madsen	186,00	10,03	
Medhj. Edv. A. Madsen	18,00		
Gdr. Alfred Frydenlund	66,00	162,18	104,08
Hmd. Alfred Sørensen	26,40	76,91	7,52
Rentrice Hansine Nielsen	10,80		
Murer Niels Chr. Jørgensen	55,20	3,34	
Murerarbmd. Chr. Jørgensen	135,00	5,02	
Husass. Asta Jørgensen	2,40		
Gdr. Laurits Højlund	180,00	229,06	50,16
— Mtr.-Nr. 75f		3,34	
Husbest. Agnes Knudsen	2,40		
Medhj. Johannes Grønbech	46,20		
Sigvald G. Hansen	66,00		
Laur. Hansen, Egsmarken, Mt. 1b		6,69	

KELLERUP.

Gdr. Niels Andersen	766,62	489,93	259,58
Rentrice Hansine Andersen	234,00		
Medhj. Knud Madsen	90,60		
Hmd. Nicolaj Rasmussen	97,80	48,49	38,87
Ekspeditrice Margrethe Rasmussen.	27,00		
Kontorass Ester Rasmussen	7,80		
Hmd. Lars P. Larsen	105,60	40,13	45,14
Tømmer Børge Larsen	46,20		
Gdr. Erik Eriksen	268,30	326,04	156,75
Gaardbest. Jens V. Eriksen	180,00		
Husbest. Katrine Hansen	66,00		
Gdr. Gunnar Mortensen	234,00	366,17	176,81
Hmd. Ejnar Thomsen	46,80	35,11	
Arbmd. And. P. Frederiksen	46,80		
Gdr. Niels Jørgensen	105,60	132,09	76,49
Gdr. Anders Hansen	248,40	193,95	117,88
Gdr. Poul Hansen	304,20		
Husejer Andreas Sørensen	7,80	10,03	5,02
Husass. Else Sørensen	27,00		
Arbmd. Hans Nielsen	3,60		
Snedker Verner Carlsen	2,40		

Forstander Jens Chr. Jensen	234,00	20,06	85,27
Køkkenchef Anna Andersen	56,40		
Hmd. Niels P. Rasmussen	150,00	100,32	37,62
Arbmd. Ove Orla Jensen	36,00		
Skovrider Oluf Bang	1227,60	20,06	122,89
Gdr. Svend Hansen	480,00	458,13	120,38
Mødjh. Peder R. Jensen	75,60		
Husass. Ingeborg Andersen	5,40		

KELLERUP MARK.

Gdr. Sofus Pedersen	3,60	138,78	8,78
Hmd Mads Carlsen	3,60	85,27	48,91
Hmd. H. P. Lundsgaard	262,20	61,86	22,57
Gdr. Anton Larsen	150,00	163,86	84,02
Mødjh. Ernst Larsen	46,20		
Hmd Niels Nielsen	3,60	21,74	46,40
Hmd. Gustav Nielsen	10,80	90,29	20,06
Gdr. Mads Chr. Larsen	113,40	148,81	26,33
Husbest. Laura Larsen	27,00		

BRANGSTRUP.

Hmd. Ejnar Hansen	7,80	66,88	50,16
Rentrice Mette Petersen	7,80		
Husejer Kristian Sørensen	7,80	46,82	
Husmand Christian Sørensen		31,77	
Hmd. Svend Jensen	5,40	25,08	
Enkefru Maren Hansen	206,40	429,70	179,32
Svendborgvej 14		35,11	86,53
Forp. Stokkebro-Rasmussen	248,40		
Føderm. Fredz Petersen	90,60		
Hmd. Niels L. Nielsen	10,80	48,49	20,06
Husbest. Inger Nielsen	12,00		
Erdr. Hans og Aage Hansen		16,72	6,27
Smedem. E. A. Hansen	180,00		
Smed Hans Hansen	56,40		
Smed Aage Hansen	36,00		
Husass. Else Hansen	3,60		
Gdr. Hans L. Pedersen	55,20	142,12	56,43
Fhv. Gdr. Hans Pedersen	26,40		
Husejerske Karen Henriksen	75,60	10,03	5,02
Gdr. Vilhelm Jørgensen	226,80	312,66	179,32
Arbmd. N. M. Nielsen	46,80	16,72	

Husejer Kristen Knudsen	90,60	20,06	22,57
Hmd. Henr. Nordtorp Hansen	262,20	96,98	65,21
Hmd. Jens P. Jensen	3,60	18,39	
Hmd. Anders Andersen	75,60	35,11	17,56
Gartnermedhj. Henry Andersen ...	26,40		
Gdr. Hans Fr. Jørgensen	186,00	329,38	116,62
Husass. Julie Jørgensen	36,00		
Arbmd. Vilhelm Christensen	26,40	11,70	
Medhj. Johan A. Christensen	36,00		
Hmd. Theodor Nielsen	5,40	50,16	12,54
Hmd. Hans Chr. Hansen	193,20	28,42	
Gdr. Hans Nielsen	379,80	458,13	183,08
Medhj. Niels Nielsen	90,60		
Medhj. Anders Nik. Kristensen ...	97,80		
Husass. Olivia Andersen	46,20		
Folketingsmand Erik Eriksen	403,80	254,14	110,35
Rentier Poul Eriksen	128,40		
Føderm. Leo Andersen	90,60		
Medhj. Aage Jensen	46,20		
Gdr. Niels M. Nielsen	278,40	277,55	142,96
Medhj. Folke Nielsen	56,40		
Husass. Gudrun Nielsen	36,00		
Gdr. H. Th. Hansen, Rysl., Mt. 4c		93,63	

BRANGSTRUP MARK

Gdr. Mads P. Knudsen	248,40	133,76	56,43
do. Mtr. Nr. 24a		20,06	
Medhj. Erik Christensen	56,40		
Gdr. Rasmus Andersen	286,20	234,08	62,70
Medj. Jørgen Andersen	82,80		
Husass. Marie Andersen	56,40		
Hmd. Svend S. Nielsen	75,60	58,52	12,54
Rentrice Karen Nielsen	18,00		
Husass. Kristiane Nielsen	36,00		
Gdr. Marius Hansen	113,40	172,22	84,02
Husass. Valborg Hansen	36,00		
Medhj. Niels Kjær Hansen	5,40		
Gdr. Karl M. Henriksen	180,00	96,98	61,45
Medhj. Henry Henriksen	7,80		
Husass. Valborg Henriksen	3,60		
Snedker Aime Bek	82,80	13,38	8,78
Arbmd. Viktor Didriksen	2,40		

Husejerske Marie Nielsen	2,40	11,70	
Hmd. Julius Rasmussen	7,80	40,13	3,78
Hmd. Hans Larsen	66,00	30,10	
Husass. Ester Larsen	3,60		
Mekaniker Andreas Hansen	7,80		
Førstelærer H. M. Henriksen	390,00		
Lærer Hans Ejler Andreassen ...	199,00		
Husejer Vilhelm Lund	26,40	46,82	
Arbmd. Hans V. Lund	56,40		
Hmd. Viggo Salomonsen	7,80	21,74	
Hmd. Gerhard Larsen	66,00	55,18	15,05
Købmand Julius Gammelgaard	18,00	11,70	3,76
Gdr. Kristian Pedersen	36,00	172,22	58,94
Hmd. Peder Jensen Højbjerg	46,80	65,21	13,79
Gdr. Marinus Pedersen	97,80	162,18	66,46
Medhj. Jens Jacobsen	46,20		
Rentier Jørg. Chr. Larsen	2,40		

BOLTINGE.

Fabr. Chr. Pedersen, Matr.-Nr. 1ac		25,08	231,99
Maskinsnedker Laurits Hansen	212,40	11,70	10,03
Tomrer Knud Hansen	90,60		
Fyrboder Erik Jørgensen	212,40	16,72	25,08
Træarb. Edvard Kristensen	218,40	13,33	8,78
Rita Kristensen	5,40		
Hmd. Karl Fr. Kristensen	10,80	53,50	
Mollejer Hans P. Tommerup	193,20	73,57	68,97
Konstruktor John Gorm Tommerup	90,60		
Gdr. Ejler From Rasmussen	18,00	344,43	193,12
Medhj. Poul Kætzberg	27,00		
Gdr. Jens P. Nielsen	128,40	130,42	52,67
Medhj. Kr. Aa. Kristiansen	56,40		
Gdr. Svend Aage Poulsen	199,80	387,90	72,73
Medhj. Hans Hansen	75,60		
Gaardejerske Inger Pedersen	105,60	65,21	43,89
Medhj. Adolf Carlsen	66,00		
Gdr. Niels P. Nielsen	164,40	250,80	86,53
Gaardbest. Niels B. Nielsen	121,20		
Medhj. Jens Hansen	66,00		
Hmd. Hartvig Rasmussen	18,00	31,77	
Medhj. Kristian Kristensen	66,00		
Gdr. Hans J. Hansen	172,20	264,18	140,45

Rentier Christoffer Hansen	55,20		
Medhj. Jens Volmer Andersen	12,00		
Arbmd. Albert Rasmussen	46,80	10,03	
Rentrice Maren Madsen	26,40		
Gdr. Mads Madsen	390,00	678,83	130,42
Medhj. Ejner Røfsgaard	66,00		
Gdr. Johannes Clausholm	128,40	272,54	96,56
Medhj. Kristian Pedersen	75,60		
Gdr. Hans Carl Petersen	172,20	423,02	171,80
Gdr. Aage Kr. Poulsen	220,20	285,91	142,96
Rentrice Anne Henriksen	97,80		
Medhj. Johannes Drejer	82,80		
Arbmd. Aksel Konradsen	18,00	13,38	2,51
Fliv. Vejmand Konrad Konradsen ..	7,80		
Gdr. Johannes Rasmussen	142,80	205,66	31,35
Hmd. Bendiks Christensen	55,20	66,88	6,27
Hmd. Thorkild Markvardsen	36,00	70,22	13,79
Gdr. Anders Rasmussen	193,20	232,41	111,61
Rentrice Maren Nielsen	3,60		
Maler Rs. Alb. Hansen	55,20		
Rentier Johannes Pedersen	121,20	16,72	6,27
Husbest. Karen Rosander	12,00		
Husejer Niels Hansen	46,80	10,03	5,02
Husbest. Maren Petersen	5,40		
Købmand Aage Worsøe	172,20	10,03	30,10
Gaardejer Niels Johannesen	142,80	167,20	163,02
Smedem. Jorg. Engholm	36,00	20,06	22,57
Hmd. Kristen Bonde Jensen	10,80	55,18	21,32
Gaardbest. Ernst Rasmussen	26,40		
Gdr. Rasmus Rasmussen	97,80	110,35	55,18
Kontrolass. Jens Pedersen	82,80		

BOLTINGGAARDS ENEMÆRKER.

Hmd. Hans P. Jacobsen	157,20	118,71	73,99
Hmd. Viggo Hansen	55,20	103,66	72,73
Hmd. Anders Rasmussen	18,00	107,01	63,95
Gdr. Johannes Larsen	180,00	153,82	110,35
Johs. og H. P. Larsen, Mtr. 11a..		133,76	72,73
Rentier Rasmus Larsen	18,00		
Hmd. Anders Henriksen	150,00	71,90	40,13
Husass. Ellen Rasmussen	18,00		
Arbmd. Michael Jepsen	36,00	10,03	

Hmd. Pouli Hansen	18,00	86,94	35,11
Hmd. Niels Chr. Hansen	105,60	105,34	40,13
Rentier Niels Hansen	18,00		
Husejer Mads Rasmussen	2,40	11,70	
Arbmd. A. Laur. M. Rasmussen .	66,00		
Hmd. Jens Chr. Hansen	26,40	25,08	

VOLSTRUP.

Gdr. Hans H. Hansen	300,00	342,76	131,67
Husass. Inger Børde	36,00		
Foderm. Kristian Andersen	113,40		
Foderm. Helge Jørgensen	56,40		
Skomagerm. Marius Christiansen ...	36,00	10,03	5,02
Arbmd. Martin Poulsen	2,40		
Husejerske Esther Jensen	3,60	10,03	
Gdr. Anders Kr. Andersen	465,00	11,70	28,84
— Matr.-Nr. 1a		625,33	220,70
Husbest. Anna Hansen	66,00		
Gdr. Johannes Larsen	685,80	478,19	243,28
— Matr. Nr. 19a		16,72	
Rentrice Ane Kirstine Larsen ...	55,20		
Husass. Marie Mikkelsen	27,00		
Medhj. Søren Boje	82,80		
Foderm. Aksel Hansen	18,00		
Brøndgraver Hans P. Riget	10,80		
Medhj. Frede Poulsen	18,00		
Postbud Mads Andersen	172,20	25,08	6,27
Stenh. Heinrich Flege	36,00	15,05	
Forpagter Herman Mogensen ...	180,00		
Husejerske Johanne Nielsen	66,00	16,72	
Husbest. Margrethe Nielsen	27,00		
Stenhugger Harald Nielsen	186,00		
Sædelmager Rasm. M. Rasmussen ..	7,80	10,03	
Murer Peder Johansen	18,00	15,05	
Tømrer Anker Johansen	18,00		
Husass. Klara Johansen	3,60		
Gdr. G. Højgaard Jensen	113,40	466,49	189,35
Husass. Kirsten Pahuus	36,00		
Medhj. Vølmer Munkegaard	66,00		
Medhj. Svend Jørgensen	56,40		
Gdr. Hans Kristensen	2,40	332,73	126,65
Forpagter Niels Peder Svendsen ...	193,20		

Medhj. Hans Svendsen	66,00		
Hmd. And. Kr. Nielsen	90,60	80,26	40,13
Hmd. Marius Sonderby	2,40	36,78	10,03
Husejerske Maren Hansen	2,40	10,03	
Arbmd. Axel Østberg	55,20		
Hmd. Martin Hansen	46,80	85,27	48,91
Hmd. Jørgen Clausen	66,00	63,54	15,95
Murer Axel Petersen	55,20	31,77	1,25
Gdrske Johanne M. Andersen	255,60	531,70	180,61
Husass. Cecilie Christensen	46,20		
Gaardbest. Karl Nielsen	150,50		
Foderm. Bernhard Larsen	75,60		
Gdr. Christian Rasmussen	90,60	299,29	139,19
Gdr. Peder Grønbjerg	121,20	249,13	151,73
Medhj. Knud Grønbjerg	66,00		
Rentier Anders Buch	18,00	10,03	5,02
Husbest. Anna Andersen	5,40		
Uddeler Johannes Johansen	90,60	10,03	
Gdr. Erik Christiansen	66,00	284,24	94,05
Rentier Rasmus Pedersen	18,00		
Medhj. Kristian Christiansen	56,40		
Husejerske Nicoline Henriksen	2,40	10,03	
Arbmd. Peder Christensen	2,40		
Arbmd. Erik Nielsen	36,00	10,03	
Hmd. Gunnar Jørgensen. Ellested		40,97	
Forp. Fred. Møller Carlsen	36,00		
-- Mtr. Nr. 53b, Bltggd.		8,36	

VOLSTRUP MOSE.

Hmd. Peter Jacobsen	66,00	103,66	53,92
Hmd. Jens Witt	105,60	143,79	5,02
Medhj. Rasmus Pedersen	18,00		
Hmd. Andreas Jensen	36,00	105,34	52,67
Medhj. Hans Jensen	75,60		
Hmd. Henning Rasmussen	150,00	107,01	45,14
Medhj. Poul Rasmussen	46,20		
Hmd. Karl Nielsen	36,00	86,94	
Arbmd. Ejner Hansen	46,80		
Arbmd. Hans Larsen	2,40		
Traktorfører Ejnar Larsen	113,40		
Gartner Sigurd Hansen	18,00		
Arbmd. Niels Nielsen	5,40		

Arbmd. Frits Vilhelmsen	10,80		
Hmd. Kristian Nielsen	36,00	36,78	
Hmd. Peder Mollegaard Pedersen	75,60	75,24	18,81
Medhj. Kristian Petersen	12,00		
Hmd. Hans Chr. Hansen	3,60	61,86	41,38
Bænearb. Hans P. Hansen	18,00		
Skovarbejder Rasmus Knudsen	10,80		
Medhj. Hans A. Knudsen	27,00		
Egeskov Gods, Landbrug		491,57	220,70
Egeskov Gods, Skovbrug		217,36	75,24

BOLTINGGAARD.

Proprietær Johs. M. Mørgensen ..	2322,06	1483,06	706,00
Husbest. Metha A. Mørgensen	56,40		
Rentrice Andrea Jørgensen	55,20		
Husass. Ellen M. Andersen	27,00		
Husass. Rigmor Sørensen	5,40		
Medhj. Ingolf Mathiasen	56,40		
Forvalter Aksel H. Hansen	56,40		
Staldkarl Jens P. Sørensen	46,20		
Medhj. Jens P. Hansen	75,60		
Medhj. Ingvard L. Nielsen	75,60		
Arbm. Kristian Kristensen	105,60		
Arbmd. Jens Mortensen	46,80		
Smedem. J. P. Eggertsen	90,60	13,38	15,05
Boghandlermedhj. Edith Eggertsen.	36,00		

BOLTINGGAARDS SKOV.

Hmd. Christian Christensen	82,30	117,04	43,89
Hmd. Karl Christensen	7,80	103,66	47,65
Hmd. Frode Rasmussen	10,80	88,62	58,94
Hmd. Erik Madsen	55,20	103,66	53,92
Hmd. Anders Andersen	82,30	90,29	57,68
Hmd. Karl Petersen	90,60	93,63	55,18
Fru I. Skiffard	18,00	112,02	66,46
Hmd. Laurits Larsen	105,60	96,98	52,67
Husass. Lilly Jacobsen	3,60		
Arbmd. Rasmus Larsen	66,00	6,69	
Fru Anna Larsen	3,60		
Hmd. Niels Poulsen	113,40	117,04	43,89
Medhj. Karl S. Poulsen	56,40		
Gaardejer Hans Hansen	424,80	214,02	52,67

Medhj. Ejnar Breinhøldt	82,80		
Hmd. Niels Præst	105,60	96,98	20,06
Medhj. Eigil Præst	36,00		
Mekaniker Konrad Olsen	3,60	10,93	
Hmd. Frimoth Nielsen	105,60	90,29	20,06
Hmd. Lars Rasmussen	180,00	120,38	35,11
Medhj. Kristian Rasmussen	66,00		
Husmand Rasmus Larsen	105,60	95,30	16,30
Cementstøber David Jacobsen	2,40	5,02	
Hmd. Peder Nielsen	36,00	105,34	11,29
Medhj. Anders Nielsen	36,00		
Murerm. P. Chr. Hansen	205,40	11,70	20,06
Murer Verner Rasmussen	97,80		
Hmd. Peder Hansen	142,80	96,98	40,13
--- m. fl., Matr.-Nr. 1ax..		53,50	
Tækkemand Rasmus Hansen	5,40	8,36	
Husejerske Anna Johansen	26,40	55,18	18,81
Karl Gustav Jacobsen	27,00		
Hmd. Hans A. Hansen	36,00	90,29	51,41
Hmd. Carl Lauritsen	2,40		
Murer Marius Rasmussen	18,00	61,86	13,79
Arbmd. Ejner Sørensen	2,40		
Hmd. Viggø Larsen	7,80	45,14	
Hmd. Ejner Havelund	82,80	35,11	
Hmd. Hans Christensen	142,80	100,32	31,35
Rentrice Kirsten Christensen	66,00		
Hmd. Sofus Hansen	66,00	48,49	
Arbmd. Helge Hansen	66,00		
Hmd. Jorgen Jorgensen	82,80	98,65	32,60
Banearbejder Peder Madsen	157,20	8,36	
Mekaniker Sverd Aa. Madsen	56,40		
Husass. Ellen Madsen	3,60		
Hmd. Anton Andersen	55,20	70,22	35,11
Arbmd. Jens G. Andersen	10,80		
Murer Valdemar Nielsen	105,60	36,78	3,76
Murer Karl Nielsen	7,80		
Hmd. Hans Larsen	66,00	78,53	28,84
Hmd. Peder Nielsen	18,00	96,98	40,13
Hmd. Sigurd Pedersen	55,20	113,70	2,51
Hmd. Hans Petersen	26,40	38,46	
Medhj. Axel Pedersen	46,20		
Hmd. Nikolaj Nielsens Arv.		101,99	

Hmd. Peder Pedersen	10,80	16,72	
Skomagerm. Hans Christensen ...	5,40		
Husejerske Sigrid Rasmussen ...	2,40	6,69	
Mollebygger Mads P. Hansen	206,40	38,46	21,32
Husbest. Johanne Jensen	27,00		
Arbmd. Karl Madsen	5,40	8,36	6,27
Arbmd. Kaj Henriksen	7,80		
Købmand Kristian Hansen	193,20	53,50	22,57
do. Matr.-Nr. 1as		98,65	
Hmd. Johs. Mortensen	56,00	113,70	52,67
Fhv. Hmd. And. P. Mørtensen ...	7,80		
Banearb. Peter Petersen	206,40		
Husejerske Maren Andersen	2,40	13,38	
Medhj. Kaj Østergaard Jensen ...	7,80		
Sømand Verner Østergd. Jensen ..	46,20		
Murer Svend Aa. Rasmussen	7,80		
Tomrer Johannes Hansen	226,80	8,36	31,35
Arbmd. Lars Hansen	2,40		
Husejerske Sofie Hansen	2,40	6,69	
Hind. Jens Banke	75,60	83,62	25,08
Hmd. Hans Kr. Hansen	128,40	53,52	18,81
Husass. Ruth Hansen	3,60		
Pens. Lærer Chr. Høyer	7,80		
Mollebygger Kristian Nielsen	2,40	25,08	
Husejerske Rasmine Jensen	10,80	25,08	25,08
Mathilde Jensen	3,60		
Hmd. Rasmus Larsen	26,40	33,44	
Hmd. Mads P. Madsen	18,00	35,11	
Hmd. Sofus Hansen, Kværndrup.		71,90	
Pens. Banearb. Jens Hansen	105,60		

Erhvervskommuneskat 1940-41.

Konsul Jens Skyum, Odense	Kr	58,85
Bogtrykker P. Søndergaard, Odense		59,69
Fabrikant Chr. Pedersen, Boltinge		1112,28
Værkf. P. M. Hansen, Boltinge ..		939,83
Greve Ahlefeldt Laurvig Bille, Egeskov		15,20
Firma „Mona“ v. Chr. Østergaard, Odense.....		85,16
Former Alfred Nielsen, Odense.. ..		45,07
Snedker Peter Hansen, Herringe ..		62,62
Maskinsætter H. Hansen, Odense.. ..		55,12
Bankkasserer J. Frøderiksen, Espe		63,37
Disponent Einar L. Hansen, Odense		95,42
Snedker Frederik Rosener, Nybølle		44,22
Snedker Chr. Nielsen, Nybølle ..		69,36
Træarb. Ernst Møller, Nybølle ..		60,48
Træarb. Victor Møller, Nybølle ..		67,32
Chauffør K. Jensen, Assensv. pr. Espe.....		95,46
Snedker Ove Carlsen, Herringe ..		53,30
Træarb. Eskild Carlsen, Herringe		85,20
Snedker Mads Jacobsen, Espe		39,51
Snedker Vald. Larsen Espe		60,16
Snedker Holger Andersen, Espe ..		51,07
Træarb. Carl Pedersen, Espe ..		52,68
Træarb. Johs. Hansen, Findinge ..		52,54
Træarb. Karl Augustenborg, Espe		45,25
Træarb. Emil Jensen, Espe		58,01
Træarb. Carl. Edv. Knudsen, Espe		43,21
Sadelm. Chr. Jørgensen, Espe ..		53,97
Tomrer N. Kronh. Jørgensen Espe		23,35

Aktieselskabsskat 1940-41.

A/S Falcks Redningskorps, Odense	Kr.	29,10
A/S Fehr & Co., Odense		850,74
A/S Juuls Manufaktur og Broderi - Masasin, Odense		1,52
Det fynske Gica Benzin & Petr. A S., Ringe....		14,24
A/S. Chr. Jensen, Ringe		6,55
Ringe Andelsmejeri		359,58
Ringe og Omegns Brugsforening ..		1462,94
Ringe Idrætspark		46,10
A/S Banken for Ringe og Omegn.. ..		1604,37

A/S Ringe Hotel og Højskolehjem	507,38
Ringe Andels-Elektricitetsværk	633,37
Ringe Andels-Foderstofforening	13,46
Andelsselskabet Ringe Gasværk	152,78
A/S. Midtfnys Slagtelhus	14,43

Indholdsfortegnelse.

Ligningsskala	Side	3
Driftsbudgettet		4-5
Oplysn. vedr. Skatteligningen		6
B y e n (alfabetisk).		
Algade		7
Assensvej		36
Damhusvej		29
Jernbanegade		20
Kirkevej		14
Lindevej		34
Lombjergevej		29
Nyborgvej		26
Nyvej		25
Odensevej		17
Overgade		28
Rolighedsvej		16
Stationsvej		27
Svendborgvej		30
Segaardsvej		39
Søtoftevej		16
Søvej		14
Torvegade		29
Tværgade		23
Vestergade		32
Villavej		24
Vinkelvej		35
Østergade		28
L a n d e t (alfabetisk).		
Pøltinge	—	55
Pøltinggaard	-	59
Pøltinggaards Enemærker		56

Poltinggaards Skov	Side 59
Bolteskov	46
Erangstrup	— 53
Erangstrup Mark	— 54
Begehoved	— 39
Kellerup	— 52
Kellerup Mark	— 53
Lammehauge	— 47
Lombjerger	— 40
Rynkeby	— 41
Rynkebygaard	— 42
Rynkeby Hede	— 43
Rynkeby Hestehave	— 45
Rynkeby Kohave	— 45
Sødinge	— 48
Sødinge Hede	— 47
Sødinge Mark	— 47
Volstrup	— 57
Volstrup Mose	— 58
— — —	
Erhvervskommuneskat	— 62
Aktieselskabsskat	62

H. Albretsen

Tomrermester

Tegninger - Overslag - Bygningsentrepriser

BANKEN FOR RINGE OG OMEGN

AKTIESELSKAB

OPRETTET 1906

AKTIEKAPITAL 300,000 Kr.

RESERVEFOND 180,000 Kr.

ALLE SLAGS BANKFORRETNINGER

L. F. Larsen

Ringø — Telefon 27

Manufaktur - Konfektion

Sengeudstyr - Gardiner

Gasgeneratorer for **Last-, Vare- & Personvogne** **Tractorer og stationære Motorer**

Systemer:

IMBERT

Minerva

GRAM
Kraftgas

Reparationsværksted for

alle Automobilmærker. Vi har det moderne Værksted med nyeste Værktøjer og Maskiner, og dygtige Mekanikere. Vi er til Tjeneste, ogsaa naar det gælder andre Mærker end Ford.

Lad ogsaa de oplodsede Vogne efterse regelmæssigt af vore erfarne Folk, saaledes at Vognens Værdi bevares.

Service paa Generatoranlæg

aut. Forhandler af Generatorbrænde.

Trækul Tørvekoks Tørvebriketter

Automobillakering, saavel

nyt som Reparationsarbejde udføres smukt og omhyggeligt. — Beskyt Vognen mod Rust.



Tlf. 101

Fehr & Co

Ringø