



Danskernes Historie Online

Danske Slægtsforskeres Bibliotek

Dette værk er downloadet fra Danskernes Historie Online

Danskernes Historie Online er Danmarks største digitaliseringsprojekt af litteratur inden for emner som personalhistorie, lokalhistorie og slægtsforskning. Biblioteket hører under den almennyttige forening Danske Slægtsforskere. Vi bevarer vores fælles kulturarv, digitaliserer den og stiller den til rådighed for alle interesserede.

Støt vores arbejde – Bliv sponsor

Som sponsor i biblioteket opnår du en række fordele. Læs mere om fordele og sponsorat her: <https://slaegtsbibliotek.dk/sponsorat>

Ophavsret

Biblioteket indeholder værker både med og uden ophavsret. For værker, som er omfattet af ophavsret, må PDF-filen kun benyttes til personligt brug.

Links

Slægtsforskernes Bibliotek: <https://slaegtsbibliotek.dk>

Danske Slægtsforskere: <https://slaegt.dk>

Lokalhistorisk Forening Brande

Gårdshistorie ♦ Nr. 1

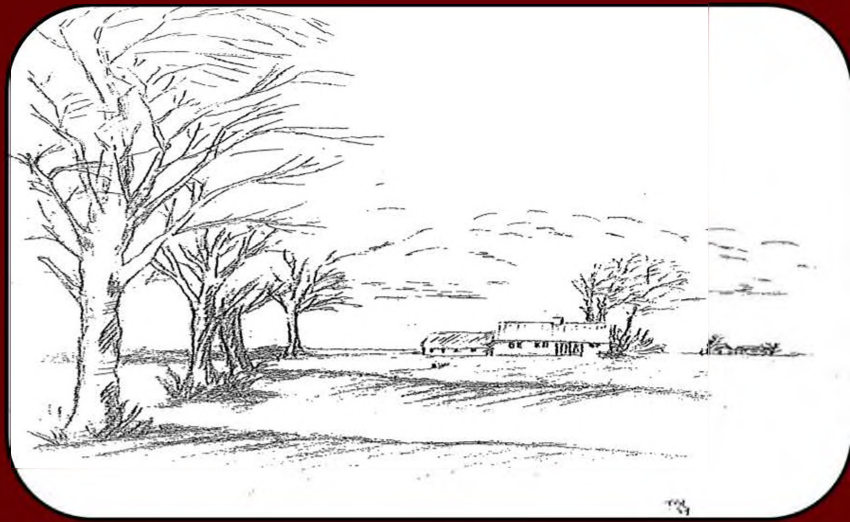

ARVAD - LUNDFOD - AAGAARD

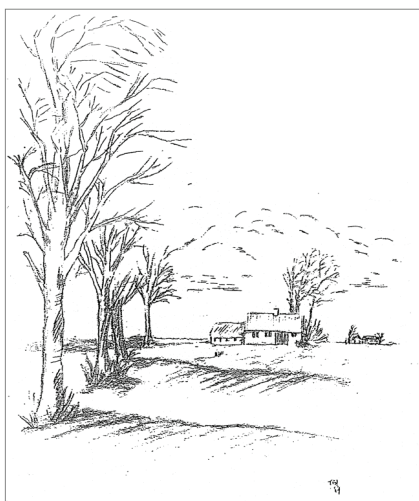

HEFTE NR. 1
ARVAD - LUNDFOD – AAGAARD

Indholdsfortegnelse:

Forord
Oversigtskort - Brande sogns inddeling i ejerlav
Oversigtskort - Lundfod by
Oversigtskort - Arvad gårde
Ejerregister – se bagest i heftet

Lundfod

Matr. nr.		Side
1a	"Nørgaard", Lundfodvej 4	1
1b	Lundfodvej 8	4
1c	Munkhøjvej 4	6
1d og 1e	Lundfodvej 7	8
1g 6d	"Moselund", Lundfodvej 29	9
2a	"Søndergaard", Ejstrupholmvej 42	10
2b	"Nygaard", Lundfod Stationsvej 10	12
2c	Fløvej 24	14
3a 3d	"Højgaard", Højgaardsvej 3	15
3b	"Hedelund", Højgaardsvej 14	17
3f	"Arvad Mølle", Arvad Møllevej 3	18
3g	"Birgittesminde", Højgaardsvej 4	22
4a	Tykskovvej 8	23
4b		27
4c	Munkhøjvej 8	29
4d	Munkhøjvej 12	30
5a	Lundfodvej 3	32
5b	Lundfodvej 15	33
6a	Lundfodvej 17	35

Arvad

1a	"Vester Arvad", Ejstrupholmvej 11	38
1b	Arvad Tværvej 6	41
1c	Ejstrupholmvej	43
2a	"Arvadgaard", Ejstrupholmvej 13	45
2b	"Øster Arvad", Ågårdsvej 3	48
2c	"Sønder Arvad", Grarupvej 1	50

Ågård

21a og 23	Gl. Ågårdsvej 3	51
21b og 23a	Hastrupvej 11 (tidligere nr. 9)	54
23b og 21d	"Ny Ågård" , Hastrupvej 17	56
21e og 23c	Hastrupvej	57
21n,21q,21y	Ågårdsvej 6	59
21c og 23d	Hastrupvej	61
21p	Ågårdsvej 19	62
21h og 21æ	"Lillelund" , Ågårdsvej	64
21s		66

Hefte nr. 1, Lundfod - Arvad - Ågård er samlet og bearbejdet af **Søren Søndergaard, Lundfod** - 1.udgave 1989.

Oplysninger til 2005 udg. indsamlet af Højdal Rauff, Brande.

Tilrettelæggelse og layout: Hans Andersen og Torkild Kjær.

Ny ajourført udg. 2005: Tove Nielsen og Inga Kyster.

Forsideillustration: Torben Boje Jensen.

Udgivet af Lokalthistorisk Forening Brande.

2. udgave 2012 udgivet på **Brandehistorisk Forlag**

2.1 udgave 2015 på Brandehistorisk Forlag

ISBN: 978-87-92957-44-3

FORORD

Brande sogns gårdhistorie er en fortsættelse og supplement til det arbejde, der blev påbegyndt af gårdmand Peder Larsen i Dørslund. Et arbejde der udmøntede sig i en håndskrevet bog (Peder Larsens protokol), en bog hvori Peder Larsen genfortæller de oplysninger, som han har samlet om gårdene i Brande sogn. De første hæfter i Brande sogns historie vil blive udarbejdet som en slags registratur over gårdenes ejere og beboere i de enkelte ejerlav.

Det er planen, at der herefter følges op med hæfter, som i større grad fortæller om livet på gårdene, arbejdsforholdene og gårdenes opbygning m.m., samt personskildringer fra egnen.

Materialet til Brande sogns gårdhistorie er indsamlet og bearbejdet af en gruppe lokale beboere i samarbejde med Lokal-og-slægtshistorisk forening for Brande og omegn, som gerne vil udtrykke en stor tak til alle der har hjulpet med arbejdet. Selv om det er udført så omhyggeligt som muligt, vil der nemt kunne opstå fejlagtige og mangelfulde oplysninger. Foreningen modtager gerne rettelser eller tilføjelser, som vil blive indført i senere udgivelser.

Kildemateriale:

Folketællinger.

Nørvang-Tørrild herreds skifteprotokoller.

Nørvang-Tørrild herreds skøde-og panteprotokoller.

Brande sogns kirkebøger.

Matrikelarkivalier.

Koldinghus amts arkiv.

Godsarkivalier vedr. Brandholm, Hastrup, Kolding hospital og Neder Donnerup.

Ryttergodsarkiverne for Koldinghus og Skanderborg amt.

Forkortelser: Matr. = matrikel. Tl. = tinglæst

Brande 1997

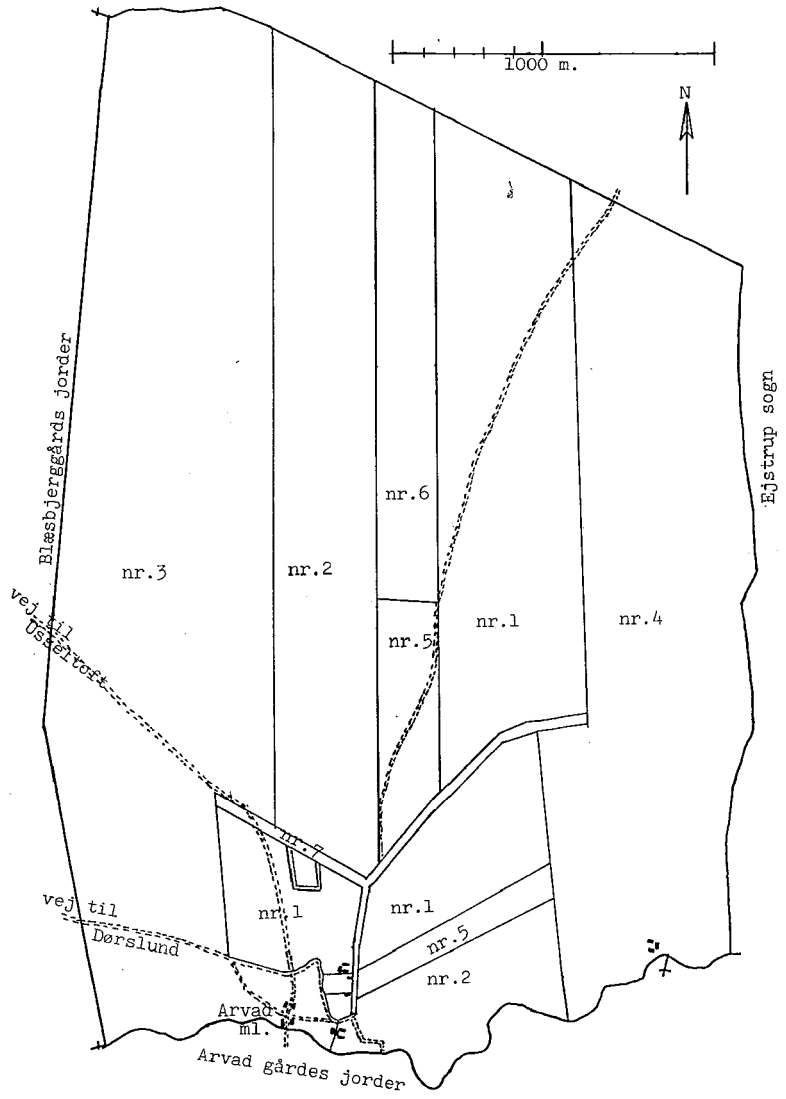

Lundfod by,
kort over udskiftningen 1825

Lundfod by

Dens ejere og beboere før udskiftningen, i det omfang de er kendt.

	Ejer	Fæster	
- 1632	Kronen		1 gård og 3 boel
29.10.1632	Ingeborg Parsberg?		1 gård og 3 boel
Matr. 1664	Obr. Benfeld	Anders Dynesen, Michel Andersen: Mette Nielsdatter, Peder Søffrensen: Jens Olufsen, Hans Troelsen:	1 gård, øde. 1/2 boel 1/2 boel 1/2 boel
	Henrik Giøde, Brandholm.	Christen Clemmensen,	1 boel
Matr. 1688	Kongl. Majst. Mathias Lime i Fredericia.	Christen Clemmensen, Anders Dynesen, Søren Pedersen, Hans Troelsen, Peder Sørensen,	1 boel 1 gård 1/2 boel 1/2 boel 1/2 boel
1762	Anders Nielsen Vonge på Hastrup.	Jens Christensen. Ole Jensen. Søren Larsen. Lars Thygesen. Tyge Lundfod. Søren Skrædder.	
1785	Peder Christensen, selvejer. Iver Christensen, selvejer. Knud Thomsen, selvejer. Iver Olsen, selvejer.		

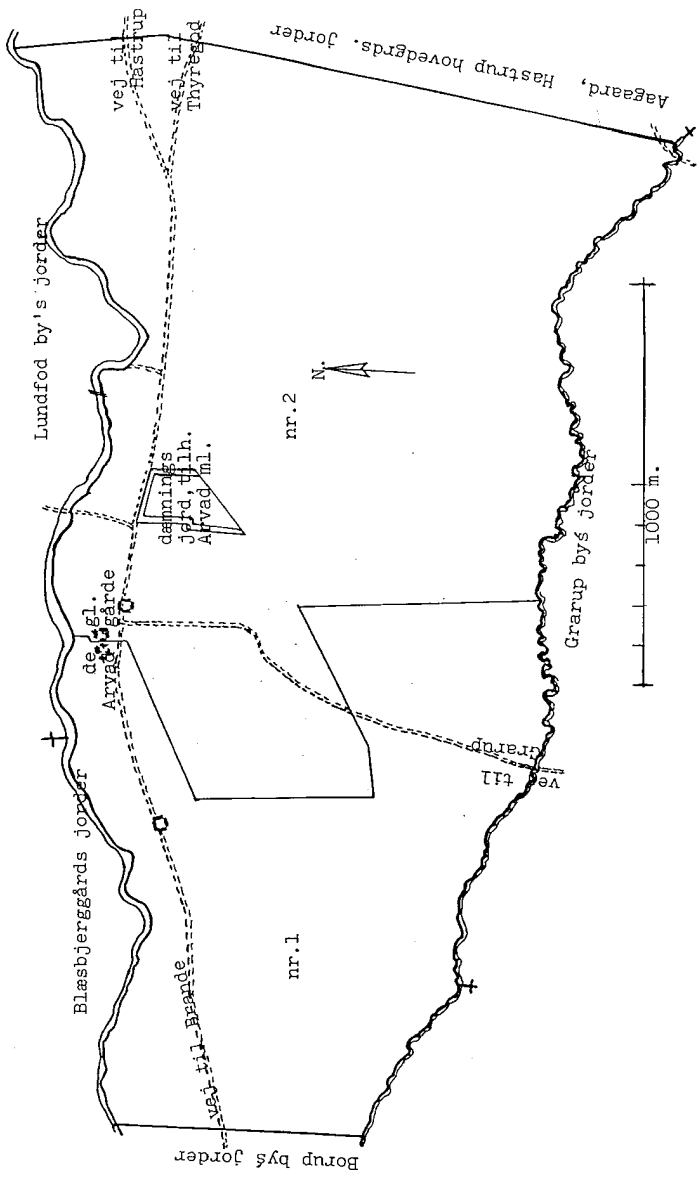

Arvad gårde,
kort over udskiftningen 1825

Arvad gårde

Arvad var tidligere en enkelt gård, i 1698 er der 2 gårde. Herunder angives de forskellige ejere og fæstere forud for udskiftningen i den rækkefølge de er kendt.

	Ejer.	Fæster.
-1632	Kronen	?
29.10.1632	Ingeborg Parsberg	?
Matr. 1664	Obr. Benfeld	Christen Troelsen. Mette Jensdatter.
ca. 1670		Christen Troelsen. Hans Jakobsen. Thomas Sørensen.
Matr. 1688	Poul Henrik Pedersen i Rårup.	Søren Christensen Hans Jakobsen. Thomas Sørensen
1698	Koldinghus rytter- gods.	Hans Jakobsen Thomas Sørensen.
1706	Skanderborg rytter- distrikt.	Peder Pedersen.
1713		Jens Pedersen.
1716		Peder Bertelsen.
1721	Rasmus Nielsen i Skærlund.	
1762	Hans Smed i Uhre	Anders Jensen. Niels Pedersen.
1785	Anders Jensen, selvejer.	
1785	Niels Pedersen, selvejer.	

Matr. nr.1a Lundfod "Nørgaard", Lundfodvej nr. 4.

- Skøde:** 12/6 1779 til MORTEN LAXDORFF, se matr.nr.3 Lundfod, Arvad Mølle.
- Skøde:** til ANDERS CHRISTIAN RASCH, se matr. nr. 3 Lundfod.
- Skøde:** 17.6.1784, tl. 21.11.1785 til JESPER NIELSEN, se matr. nr. 3 Lundfod. Gården var fæstet af Iver Christensen, se næste ejer.
- Skøde:** til IVER CHRISTENSEN, født 1720, død før 1792, gift med Mette, født 1712, død 1792.
- Børn:** Christen Iversen, født 1740, død 3.3.1827, gift 1793 med Abelone Sørensdatter, født 1768, død 4.5.1821. Christen var skrædder og blev boende på gården.
Truels Iversen, født 1742, død 19.1.1830, gift 1775 med enke Maren Christensen, se matr. nr.1a Lille Langkjær.
Søren Iversen, født 1746, død 5.6.1825, gift 1793 med Kirsten Christensdatter, født i Krag sig i 1769, død 17.4.1835. Se matr. nr. 1a Tarp.
Peder Iversen, se næste ejer.
Christen Iversen, født 1757, død 1777 20 år gammel.
- Skøde:** 17.6.1784 til PEDER IVERSEN, født 1751, død 2.5.1827, gift 1792 med Karen Truelsdatter, født 1762, død 31.3.1828.
- Børn:** Mette Pedersdatter, født 1794, død 1.10.1871, gift 12.11.1820 med Jens Pedersen, født 1788 i Uhre, død 23.12.1872, se matr. nr. 2a Lundfod.
Truels Pedersen, se næste ejer.
Iver Pedersen, født 1807, gift 17.8.1838 med Nicoline Christensdatter, født 1809. De boede i Thyregod.
- Skøde:** 8.5.1828, tl. 28.11. til TRUELS PEDERSEN, født 1799, død 26.3.1869, gift 13.7.1823 med Ane Kirstine Jørgensdatter, født 1799 i Sandfeld, død 19.6.1828. Truels blev gift 2. gang 2.11.1828 med Ane Marie Jørgensdatter, født 1808 i Sandfeld, død 31.10.1836, Truels blev gift 3.gang 20.4.1837 med Ane Katrine Christensdatter, født 26.12.1815, død 12.12.1879.
- Børn:** Karen Truelsdatter, født 17.4.1824.
Ane Kirstine Truelsdatter, født 2.11.1829.
Ane Truelsen, født 11.7.1832.
Ane Marie Truelsen, født 2.10.1834, død 14.7.1868, gift 14.12.1865 med Peder Andersen Rasmussen, født 22.1.1838 i Uhre død 1.2.1875. Se matr. nr. 1c Lundfod.
Peder Truelsen, se næste ejer.

Chresten Truelsen, født 3.1.1841, gift 6.6.1862 med Maren Jespersen, født 28.1.1845 i Lønå, se matr. nr. 1b Lundfod og 3b Dørslund.

Christian Truelsen, født 14.3.1843, død 14.3.1924, gift 5.12.1868 med Mette Kirstine Jensen, født 19.4.1845 i Raulund, Sdr. Omme, død 3.1.1928. Se matr. nr. 2b Drantum.

Anton Truelsen, født 26.1.1856, død 11.6.1916, gift med Mariane Jensen, Brande, se matr. nr. 14 Grarup.

Marie Truelsen, født 31.3.1854.

Skøde: 5.11.1867, tl. 31.1.1868 til PEDER TRUELSEN, født 31.3.1839, død 21.3.1917, gift 30.11.1865 med Ellie Marie Madsen, født 1836, død 20.4.1900. De flyttede gården op på dens nuværende plads.

Skøde: 11.12.1876, tl. 2.2.1877 til ANDREAS NIELSEN, født 8.4.1841 i Uhre, død 26.12.1890, gift 22.6.1877 med Mette Marie Larsen, født 31.3.1838 i Langkær.

Børn: Niels Christian Nielsen, se næste ejer.

Skøde: 24.9.1911 tl. 24.9.1911 til NIELS CHRISTIAN NIELSEN, født 19.10.1880, død 11.11.1918, gift 22.4.1911 med Ane Jensine Nygaard Søndergaard, født 15.6.1887 i Lundfod, død 14.8.1981.

Børn: Andreas Nørgaard Nielsen, født 4.11.1911, død ?, gift 1936 med Anna Aagaard Sørensen, født 27.6.1899 i Malling, død 14.4.1983. De boede i Ejstrupholm.
Jens Søndergaard Nielsen, født 15.6.1913, død 1959, han var ugift og boede i Ejstrupholm.
Mette Jørgine Marie Nielsen, født 16.8.1918, død 1.8.1979, gift 1943 med Jens Ingvar Pedersen.

Skøde: 8.2.1926, tl. 8.7.1926 til KRISTIAN EJNAR LANGELÆNDER RASMUSSEN, født 3.11.1898, død?, gift 11.11.1924 med Ane Jensine Nygaard Søndergaard, enke efter forrige ejer.

Børn: Edith Langelænder Rasmussen, født 14.4.1925, død 14.9.1974, gift 1946 med Bernth Andreas Jensen.
Anne Langelænder Rasmussen, født 28.10.1929, gift med Jens Peder Christensen.

Skøde: Tl.29.3.1929 til ANDREAS MARINUS PEDERSEN, født?, gift med Marie Jensen.

Børn: Mary Pedersen.
Egon Pedersen.

Skøde: TL 3.11.1938 til MARTIN HANSEN, født 31.8.1914 i Give, død 26.3.1981, gift 1938 med Rita Møller Sørensen, født 14.8.1918 i Haslund.

Børn: Birthe Møller Hansen, født 27.8.1943, gift 21.12.1986 med Karl Husum, født 14.9.1940 i Langkær, se matr. nr. 1a i Drantum
Kurt Møller Hansen, født 30.1.1947, gift med Ellen Marie Pedersen. De bor i Hedegård ved Ejstrupholm.
Villy Møller Hansen, født 30.1.1947.

Skøde: ??? til FLEMMING HUSUM, født 18.4.1962 i Drantum, gift med Anne Marie Lund Jensen, født 7.2.1968.

Børn: Steffen Madsen Husum, født 12.9.1989.
Sofie Husum, født 25.12.1999.

Matr.nr.1b Lundfod, Lundfodvej 8.

Den er udstykket af Peder Truelsen til

- Skøde:** 11.12.1867, tl. 31.1.1868 til THOMAS PEDER JESPERSEN, født 23.3.1843 i Lønå, gift med Kirstine Johanne Jakobsen, født 1840.
- Børn:** Jesper Thomas Jespersen, født 11.5.1867.
Ane Marie Jespersen, født 29.3.1870.
Johanne Jespersen Lønå, født 13.8.1871, død som lille.
Johanne Jespersen, født 8.6.1873, død som lille.
Jakob Thomsen Jespersen, født 7.3.1876, død som lille.
Johanne Jespersen, født 21.2.1877.
- Skøde:** 2.12.1880, tl. 31.12. til OLE THOMSEN JESPERSEN, gift med Ane Mette Nielsen, født 1857, se 21s Aagaard
- Børn:** Maren Kirstine Jespersen, født 14.9.1883.
- Skøde:** 30.7.1884, tl. 1.8.1884 til NIELS CHRISTENSEN, matr.nr. 2b Arvad og ANDREAS HANSEN, Lønå og PEDER LAURSEN, Alkjærlund.
- Skøde:** 1.5.1885, tl. 15.5.1885 til JENS PEDER POULSEN, født 8.1.1850, død 2.1.1894, gift 5.11.1878 med Nielsine Christensen, født 12.9.1853 i Arnborg, død 1.4.1926.
- Børn:** Marie Poulsen, født 24.12.1882 på Brande Mark, død 14.4.1961 i Snebjerg. Se næste ejer.
Plejesøn: Jens Peder Thomsen, født 1895.
- Skøde:** 14.2.1905 tl. 26.5.1905 til NIELS NIELSEN, født 27.7.1880 i Flø, død 1.7.1952, gift 5.11.1901 med Marie Poulsen, født 24.12.1882 på Brande Mark, død 14.4.1961 i Snebjerg.
- Børn:** Jenny Petrea Poulina Nielsen, født 30.4.1904.
Ninna Kirstine Jensine Nielsen, født 25.7.1906, død 17.12.1987, gift 7.5.1929 med Peder Martin Jepsen, matr. nr. ? Askjær.
Niels Kristian Nielsen, født 3.4.1909.
Sigrid Nielsen, født 5.10.1912.
Jens Peder Nielsen, født 3.5.1914, se matr. nr.2c Flø.
Anne Elisabeth Nielsen, født 27.2.1917.
Inger Elisabeth Nielsen, født 6.3.1919.
Helga Alvilda Nielsen, født 1.10.1921.
Ellen Margrethe Nielsen, født 27.7.1924.
- Skøde:** 19.9.1931, tl. 15.3.1932 til ELLEN VALBORG JØRGENSEN, født 23.3.1903, hun boede sammen med Karl Ostenfeldt.

Børn: Tonny Ostenfeldt, født 5.2.1933.
Tove Ostenfeldt, født 5.2.1933.

Skøde: Tl. 19.9.1934 til JENS KRISTIAN JENSEN, født 18.9.1898 i Uldum
Kjær, død ? , gift med Ella Kirstine Kristensen, født 19.10.1898.

Børn: Anker Jensen, se næste ejer.
Signe Jensen, født 23.4., ugift.
Aage Jensen, født 22.1.1930, han bor i Ry.
Gaarde Jensen, født 8.5.1941, han bor i Ejstrupholm.

Skøde: Tl. 19.2.1952 til ANKER JENSEN, født 21.1.1925, gift 19.12.1952 med
Karla Kristensen, født 3.7.1928.

Børn: Mogens Jensen, født 25.1.1955.
Jørgen Jensen, født 22.3.1959.
Arne Jensen, født 6.8.1963.

2005 bebos ejendommen af Maiken Jensen og kaptajnløjtnant Morten
Lindegaard Jensen.

Matr.nr. 1c Lundfod, Munkhøjvej 4.

Den er udstykket af Truels Pedersen 1865.

Skøde: ? PEDER ANDERSEN RASMUSSEN, født 22.1.1838 i Uhre, død 1.2.1875, gift 14.12.1865 med Ane Marie Truelzen, født 2.10.1834, død 14.7.1868. Peder blev gift 2. gang 17.11.1871 med Johanne Jensen, født 1852.

Børn: Rasmus Anton Marius Rasmussen, født 6.11.1866.
Jens Rasmussen, født 15.3.1873.

Den næste ejer er Peder A. Rasmussens far.

Skøde: ? RASMUS PEDERSEN, født 1810 i Skarrild, død 17.1.1886, gift 9.12.1837 med Ane Marie Pedersdatter, født 22.8.1816 i Uhre, død 6.1.1856. Rasmus blev gift 2. gang 12.6.1858 med Ane Johanne Larsdatter, født 1826, død 17.11.1902. De har også boet i matr. nr. 15a Grarup og Nybygget, Ejstrup.

Børn: Peder Andersen Rasmussen, se første ejer.
Marie Rasmussen, født 29.6.1841, død ?, gift 22.9.1871 med Anders Pedersen, Nørup, født 1811, død 22.1.1884, se matr. nr. 5a Lundfod.
Kirsten Rasmussen, født 11.9.1846.
Lars Rasmussen, se næste ejer.
Marie Rasmussen, født 1866.

Skøde: 23.4 1885 tl. 11.1.1901 til LARS RASMUSSEN, født 28.1.1861, død ? gift med Ane Johanne Larsen, født 1869, død 4.3.1889. Lars blev gift 2.gang med Sørine Madsen, født 3.6.1866.

Børn: Anton Rasmussen, født 10.7.1890.
Rasmine Rasmussen, født 9.5.1893, gift med Georg Petersen.
Mads Thomsen Rasmussen, født 12.4.1896, død 6.6.1913.
Jensine Rasmussen, født 12.4.1896, gift 1.12.1925 med Niels Kristian Kirstejn Albrechtsen, født 1.12.1897 i Risbjerg.
Ane Johanne Rasmussen, født 9.2.1898.
Jens Skov Rasmussen, født 24.3.1900, død 22.8.1915.
Peder Rasmussen, se 1g Lundfod.
Otto Rasmussen, født 13.1.1907.
Maren Rasmussen, født 23.2.1909.

Skøde: Tl. 12.12.1927 til AAGE JENSEN, født 6.7.1903, gift med Christence Kjeldsen, født 26.6.1903.

Børn: Børge Ingvard Jensen, født 2.12.1928, død 12.3.1929.
Ingvard Louis Jensen, født 14.1.1930.

- Skøde:** TI. 9.10.1930 til THOMAS HANSEN, født 4.9.1896, gift med Dagmar Skov, født 6.2.1901.
- Børn:** Else Skov Hansen, født 22.3.1932.
Ella Skov Hansen, født 4.8.1933.
- Skøde:** TI. 21.9.1934 til KLEMEN PETER JENSEN, født 31.7.1908, død ?, gift 21.11.1933 med Johanne Magdalene Johansen, født 22.7.1908 i Langkjær, se næste ejer.
- Børn:** Tog senere navneforandring til Emborg.
Bent Jensen, født 27.3.1935, gift 26.7.1958 med Anne Bjerregaard Nielsen, født 23.9.1937.
Eilif Jensen, født 8.8.1936, se næste ejer.
Johannes Risbjerg Jensen, født 4.9.1941, gift 6.10.1963 med Krista Mary Pedersen, født 13.11.1940.
Jens Clemmensen Jensen, født 4.9.1941, gift 27.3.1965 med Brita Johanne Sørensen, født 15.2.1943.
Kaj Jensen, født 12.2.1946.
- Skøde:** TI.11.3.1953 til EDVARD SEVERIN EMBORG, født 31.12.1905 i Aagaard, gift 3.6.1953 med Johanne M. Johansen, se forrige ejer.
- Skøde:** 1983 til EILIF EMBORG, født 8.8.1936, gift 18.3.1961 med Anna Lise Sørensen, født 30.8.1941.
- Børn:** Jan Emborg, født 11.8.1961.
Susanne Emborg, født 25.4.1965.
Jeanette Emborg, født 12.9.1974.

Matr. nr. 1d og 1e Lundfod, Lundfodvej 7.

De er udstykket, da Andreas Nielsen solgte en parcel.

Skøde: 7.5.1878,tl.16.8.1878 til PEDER TRUELSEN, født 31.3. 1839, død ? gift 30.11.1865 med Ellie Marie Madsen, født 14.3.1827 i Drantum, død 20.4.1900 i Grarup.

Skøde: 9.5.1891,tl.5.9.til NIELS JENSEN, født 16.1.1867 i Hvejsel, gift 21.3.1894 med Ane Kirstine Kristiansen, født 28.9.1860 i Kølkeær.

Børn: Knud Kristian Jensen, født 29.1.1895.

Skøde: 24.6.1898,tl.9.9.1898 til CHRISTIAN JENSEN HAUGE, født 4.2.1867 i Vindelev, død ? gift 8.1.1901 med Sidsel Møller Larsen, født 21.1.1874 ved Vestervig.

Børn: Else Katrine Jensen Hauge, født 12.5.1902, gift 22.5.1920 med Thomas Christian Gjerner Kjerstein Jensen, de boede i Horsens. Jens Peder Jensen Hauge, født 28.9.1907, død 19.7.1987, han var ikke gift. Laura Jensen Hauge, født 3.3.1913, død 10.3.1917.

Skøde: Tl. 7.8.1945 til JENS PEDER JENSEN HAUGE, se førnævnte.

Skøde: 1963 til CHARLES ERIKSEN, født 2.3.1913 i Lundfod, død 1.11.1992, gift 27.2.1938 med Agnes Kristoffersen, født 31.5.1911 i Sillesthoved i Give sogn, død 24.11.2005.

Børn: Egon Frede Eriksen, født 22.1.1940 i Arnborg sogn, han bor i Hammer, ugift. Anny Irene Eriksen, født 20.12.1942 i Arnborg sogn, gift 17.11.1962 med Kurt Enevoldsen, født 22.5.1935.

Skøde: 1994 fra Agnes Eriksen til ANNY ENEVOLDSEN, født 20.12.1942, og KNUD SØGAARD, født 5.5.1936.

Børn, Lone Enevoldsen, født 13.12.1964. Bodil Enevoldsen, født 3.5.1967. Henning Enevoldsen, født 10.3.1969.

Matr. nr. 1g 6d Lundfod "Moselund" Lundfodvej 29.

Den er bygget 1925.

Skøde: 19.2.1926,tl.30.9.1926 til PEDER ANDERSEN RASMUSSEN, født 26.5.1903, gift 9.1.1925 med Johanne Larsen, født 16.9.1905, død 15.5.1988.

Børn: Anna Katrine Rasmussen, se næste ejer.
Søren Peder Rasmussen, født 2.12.1928, gift med Karla Hansen.
Karl Emil Rasmussen, født 6.3.1932, gift med Margreth Tove Rasmussen, født 25.8.1935.
Frank Rasmussen, født 19.4.1945.
Eivind Rasmussen, født 19.1.1947.

Skøde: Tl. 26.4.1946 til KARL EHARDT LARSEN, født 21.11.1916,død 29.9.1997, gift 7.4.1946 med Anna Katrine Rasmussen, født 5.5.1925.

Børn: Jørgen Emanuel Larsen, født 21.5.1946.
Bjarne Marius Larsen, født 21.11.1948, gift med Minna Agerbo.
Dorthea Marie Larsen, født 14.3.1950.

Skøde: 1997 på jorden til GERT JENSEN, Højgårdsvej 14, matr. nr. 3b. Lundfod.

Skøde: ??? på jorden til BJARNE POULSEN, Ejstrupholm.

Skøde: ??? på jorden til A/S GRANLYGÅRD, Ejstrupholm.

Skøde: 14.10.1998 på bygningerne fra boet efter Karl E. Larsen til ANNA K. LARSEN.

Skøde: 14.10.1998 på bygningerne til JAN STEN LARSEN, født 17.10.1955. og Tanja Lise Jørgensen, født 12.2.1956.

Skøde: 2000 på bygningerne til MORTEN KAMP JUSTESEN, født 2.12.1975.

Matr. nr. 2a Lundfod "Søndergaard" Ejstrupholmvej 42.

Den ejes 1632 af Kronen og skødet 29.10. til INGEBORG PARSBERG.

Marts 1664 er ejeren oberst BENFELT og den er fæstet af Anders Dynesen.

1688 er ejeren MATHIAS LIME i Fredericia og fæstet af Anders Dynesen.

1774 beboes den af Knud Thomsen.

Skøde: til KNUD THOMSEN, født 1727, død 1787, gift med Inger Pedersdatter, født 1745, død 24.12.1826.

Børn: Peder Knudsen, født 1776, død 24.12.1856, gift 28.11.1802 med Ane Thomasdatter, født 1759 i Jelling, se matr. nr. 1a Skjerris.
Karen Knudsdatter, født 1780, gift 17.10.1802 med Christen Thomsen, se matr. nr. 3a Store Langkjær.
Thomas Knudsen, født 1785, død 10.3.1846, gift 26.12.1813 med Ane Marie Sørensdatter, se matr. nr. 5a Grarup.

Skøde: til OTTO PEDERSEN, født 1764 i Uhre, død 5.3.1851, gift 1787 med Inger Pedersdatter, enke efter forrige ejer.

Børn: Knud Ottosen, født 1789, død 1789.

Skøde: 16.6.1790 til CHRISTIAN MADSEN, født 1752 i Kibæk, død 1836 i Thyregod, gift 2. gang med Mette Pedersdatter, født 1753. De flyttede til "Kjærsgaard" i Thyregod.

Børn: Peder Christiansen, født 1783.
Mads Christiansen, født 1791.
Anne Marie Christiansdatter, født 1794.

Skøde: 23.6.1810, tl.2.1.1811 til PEDER JENSEN, født 1753 i Uhre, død 17.3.1827, gift 6.11.1785 med Ane Pedersdatter, født 1758 i Uhre, død 19.11.1835.

Børn: Mette Pedersdatter, se matr. nr. 5a Lundfod.
Jens Pedersen, se næste ejer.
Peder Pedersen, født 1791 i Uhre, død 23.10.1824 i København, hvor han var på besøg hos en broder.
Christen Pedersen, født 1794 i Uhre. Bosat i København.
Lauris Pedersen, se matr. nr. 2a Blæsbjerg.

Skøde: 24.8.1821, tl.1.9.1837 til JENS PEDERSEN, født 1788 i Uhre, død 23.12.1873, gift 12.11.1820 med Mette Pedersdatter, født 1794 i 1a Lundfod, død 1.10.1871.

- Børn:** Peder Jensen, se næste ejer.
- Skøde:** 13.7.1848, tl. 21.7.1848 til PEDER JENSEN, født 26.12.1822, død 19.4.1896, gift 22.12.1849 med Inger Sørensdatter, født 9.10.1821 i "Pedersborg" Brandlund, død 19.4.1909.
- Børn:** Jens Pedersen (Søndergaard), se matr. nr. 2b Lundfod.
Søren Pedersen (Søndergaard), se næste ejer.
Laurits Peder Kristian Pedersen (Søndergaard), født 2.4.1860, død 20.4.1933, gift 1886 med Ane Kirstine Nikoline Madsine Sørensen, født 7.3.1867 i Hallundbæk i Ejstrup sogn død 17.9.1941. De boede i Hallundbæk.
Mettinus Pedersen, (Søndergaard) se matr. nr 2a Dørslund.
- Skøde:** 27.10.1883 tl. 2.11.1883 til SØREN PEDERSEN (Søndergaard), født 23.12.1857, død 31.5.1933, gift 29.11.1883 med Maren Sørine Christensen, født 26.7.1861 i Skærlund, død 1952.
- Børn:** Inger Kirstine Sørine Søndergaard, se matr. nr.2c Lundfod.
Niels Kristian Søndergaard, født 28.4.1886, død 5.5.1888.
Niels Kristian Søndergaard, se matr. nr. 6e Sandfeldbjerg.
Karen Sørine Søndergaard, se matr. nr 2a Flø.
Peder Søndergaard, se næste ejer.
- Skøde:** 16.5.1930, tl. 28.5.1930 til PEDER SØNDERGAARD, født 11.12.1900, død 2.6.1936, gift 17.9.1927 med Petrea Jørgensen, født 11.5.1902 i Borup, død 22.7.1982.
- Børn:** Karen Søndergaard, født 21.4.1929, gift 12.9.1953 med Kristen Erik Espersen, født 3.1.1929 i Skringstrup, død 25.1.1967. De boede i Thorlund i Ejstrupholm.
Søren Martin Søndergaard, se næste ejer.
Bent Søndergaard, født 21.12.1935, gift 21.10. med Ebba Solvejg Svendsen, født 19.2.1943. Bosat Lundfod.
- Skøde:** 7.2.1963, tl.18.2.1963 til SØREN MARTIN SØNDERGAARD, født 30.8.1931.

Jorden er lejet ud til Viggo Madsen, Tykskovvej, Tykskov.

Matr. nr. 2b Lundfod "Nygaard" Stationsvej 10.

- Skøde:** 7.4.1887, tl.1887 til JENS PEDERSEN, der fik navneforandring til Søndergaard, født 5.4.1854, død 9.1.1915, gift med Jørgine Marie Sørensen, født 13.4.1858 i Tykskovgaard, død 7.3.1890. Jens blev gift 2.gang 25.6.1903 med Sidsel Marie Pedersen, født 28.4.1875, død 1945.
- Børn:** Søren Jensen Nygaard Søndergaard, født 18.11.1879, død 1969, gift 7.11.1907 med Marie Gregersen, født 21.11.1881 i Langkjær, død 1944. De boede i matr. 6m i Borup.
Peder Jensen Nygaard Søndergaard, født 16.2.1883, død 22.3.1903.
Ane Jensine Nygaard Søndergaard, født 15.6.1887, død 24.3.1981, gift 19.11. med Niels Kristian Nielsen, født 19.10.1880 i nr. 1a Lundfod, død 1918. Ane blev gift 2.gang 11.11.1924 med Kristian Ejnar Langelænder Rasmussen, født 3.11.1898, død 26.11.1968, se nr. 1a Lundfod.
Inger Jensine Nygaard Søndergaard, født 19.8.1889, død 2.11.1964, gift 26.6.1915 med Alfred Marinus Nielsen, født 26.6.1891 i Blåhøj, død 3.9.1938. De boede i Blåhøj.
Peder Søndergaard Jensen Nygaard Søndergaard, født 1.3.1905, gift 16.11.1933 med Marie Olsen, født 30.9.1904. Bosat i Aars.
Iver Jensen Nygaard Søndergaard, født 7.5.1907, gift 8.8.1937 med Poula Kristine Jensen, født 20.6.1917 i nr. 4b Grarup. Han var smed i Kølkær.
- Skøde:** 10.5.1916, tl.4.8.1916 til IVER NIELSEN IVERSEN, gift 16.5.1916 med førnævnte Sidsel Marie Pedersen.
- Børn:** Jens Marinus Nygaard Iversen, født 2.1.1917.
Martin Nygaard Iversen, født 27.11.1918, død 17.12.1918.
Signe Margrethe Nygaard Iversen, født 27.11.1918.
- Skøde:** Tl.3.5.1937 til MARTHINUS JENSEN, født 13.10.1909, død 11.3.1974, gift 18.2.1940 med Alma Pedersen, født 16.9.1916 i Brande.
- Børn:** Connie Jensen, født 21.4.1941.
Erling Jensen, født 31.5.1946.
- Skøde:** 1973 til ELMER JENSEN.
- Skøde:** til UWE JOHAN MOLZEN, gift med Ingrid. De solgte gården til Erling Stoustrup Larsen, Tykskov og Mogens Elm, således at E.S.Larsen overtog jorden og M.Elm gården.

Skøde: 11.12.1986 til MOGENS ELM, født 27.5.1943 i København, gift 28.6.1980 med Dorrit Vinskov, født 28.11.1948 i København Frederiksberg. Mogens Elm er skovfoged v. DSB.

Børn: Karina Elm, født 2.11.1968.
Jennifer Elm, født 9.8.1973.
Rico Elm, født 16.1.1981.

Skøde: August 2000 til STEFFEN ERIKSEN, FØDT 9.11.1964, og GITTE JENSEN, født 23.5.1969.

Børn: Peder Eriksen, født 27.12.1994.
Søren Eriksen, født 27.12.1994.
Thomas Eriksen, født 17.8.2003.

Matr. nr. 2c i Lundfod, Fløvej 24.

Skøde: 15.8.1910, tl.18.11.1910 til AUGUSTINUS KROGAGER IVERSEN, født 21.8.1884 i Ringive, død 1963, gift 3.11.1910 med Inger Kirstine Sørine Søndergaard, født 6.5.1884 i nr. 2a Lundfod, død 18.7.1972.

Børn: Maren Søndergaard Krogager, født 20.6.1911, gift med Viggo Kristensen, født 18.5.1905 i Ejstrup. Bosat Mølvang.
Søren Søndergaard Krogager, født 24.2.1913, ugift. Bosat i Brande.
Ragna Krogager, født 16.9.1916, gift med Kristian Peter Hansen, født 23.5.1912. Bosat i Vejle.
Ester Krogager, født 9.10.1919, gift med Arne Nyland Laursen, født 17.1.1924 i Ansager. Bosat Sdr. Omme.
Kristian Krogager, se næste ejer.
Johannes Krogager, født 3.4.1921, ugift. Bosat i Brande.

Skøde: Tl. 6.5.1952 til KRISTIAN KROGAGER, født 9.10.1919, gift med Birgit Margrethe Larsen, født 19.2.1937 i Tykskov.

Børn: Inger Krogager, født 13.8.1957, gift 1979 med Svend Kjellerup, født 13.3.1952.

Skøde: Tl.20.12.1972 til HOLGER KRISTENSEN, født 11.5.1938 i Lundfod, gift 16.3.1968 med Birgit Toft, født 24.6.1939.

I 2005 er jorden lejet ud til Martin Arvad, Ejstrupholm.

Matr. nr. 3a 3d Lundfod "Højgaard". Højgaardsvej 3.

Den er udstykket fra Arvad Mølle.

- Skøde:** 8.8.1911, tl.18.8.1911 til FREDERIK MAGDALUS EMBORG, født 17.12.1873 i Østbirk, død 31.8.1955 i Give, gift 23.9.1911 med Martine Eriksen, født 20.8.1879 på Skærlund Mark.
- Børn:** Birgitte Emborg, født 31.8.1912, gift 4.11.1942 med Knud Peter Jensen, født 19.6.1914 i Avnslev på Fyn. Bosat i Fangel.
Sigrid Emborg, født 17.4.1914, gift 3.7.1945 med Hans Pedersen, født 15.4.1917 i Andkær, Gaurslund. Bosat i Fredericia.
Ejnar Emborg, født 2.8.1916. Bosat Jennum pr. Skibet.
Erna Emborg, født 4.8.1918, død 7.8.1918.
- Skøde:** 16.6.1924 til.19.6.1924 til MARTIN A JENSEN, født 1.2.1885 i Ejstrup, gift med Karoline Stoltenborg, født 24.3.1887.
- Børn:** Harald Brandt Jensen, se næste ejer.
- Skøde:** Tl.4.1.1960 til HARALD BRANDT JENSEN, født 4.10.1918 i USA, død 19.12.1980, gift med Anne Lise Juul Andersen, født 4.12.1919 i Langkjær, død 16.2.1980.
- Børn:** Henning Brandt Jensen.
Edith Brandt Jensen.
Margit Brandt Jensen.
Tage Brandt Jensen.
- Skøde:** 10.4.1981 til BENTE LEO NIELSEN, se nr.2b Arvad.
- Skøde:** 15.9.1984 til KURT HANSEN, født 15.4.1942, gift 15.6.1963 med Maja Jørgensen, født 17.4.1945.
- Skøde:** 15.9.1984 tilkøbes matr. nr. 3g Lundfod.
- Børn:** Aase Hansen, født 14.11.1963, gift 27.10.1984 med Ole Rafnkvist, født 8.8.1962.
Dorthe Hansen, født 23.5.1965, gift med Peter Kristian Sørensen, født 13.7.1963.
Lotte Hansen, født 8.8.1970.
- Skøde:** August. 1990 til TOMMY KRØLL JØRGENSEN, født 1.6.1950, og KARIN MARGRETHE PRAMANN, født 12.7.1949.

Børn: Chris Krøll Pramann, født 3.11.1972.
René Krøll Pramann, født 24.11.1975.

28.11.1994 frasælges bygningerne på 3g. Lundfod, men jorden
beholdes.

14.5.1998 frasælges delparcel til Gert Jensen, matr. nr. 3b. Lundfod.

Skøde: ca. 2001 til AKSEL MÅNSSON, matr. nr. 2b. Grarup.

Matr. nr. 3b Lundfod "Hedelund", Højgaardsvej 14.

Skøde: 8.8.1911, tl. 18.8.1911 til HANS PEDER EMBORG, født 3.6.1884, død 8.9.1964, gift 29.10.1910 med Ane Johanne Kristensen, født 10.6.1892 i Voulund, død 26.6.1957.

Børn: Harry Emborg, født 26.10.1912, han var ugift.
Gerda Emborg, se næste ejer.

Skøde: Tl. 11.11.1952 til OTTO JENSEN, født 6.11.1905 i Borris, død 25.12.1982, gift 11.10.1942 med Gerda Emborg, født 8.9.1916.

Børn: Per Emborg Jensen, født 8.5.1943, gift 12.10.1968 med Inga Dissing, født 13.12.1947.
Hans Emborg Jensen, født 22.3.1945, han er ugift.
Gert Emborg Jensen, se næste ejer.

Skøde: 1971 til GERT EMBORG JENSEN, født 20.4.1949, gift 5.4.1969 med Doris Irene Rasmussen, født 31.12.1952.

Børn: Brian, født 15.6.1969.
Karina, født 8.2.1972.
Klaus, født 30.8.1980.

1998 tilkøbt delparcel på ca. 2,5 ha. fra matr. nr. 1g. 6d. Lundfod.

1998 tilkøbt delparcel fra matr. nr. 3a. 3d. Lundfod.

Matr.nr. 3f Lundfod "Arvad-Mølle". Arvad Møllevej 3.

Den var ejet før 1648 af Eschild Giøe og Emerentz Rosenkrands.

- Skøde:** 19.4.1651 til JAKOB ULFELD, den var 1664 fæstet af Mads Bertelsen og 1683 af Gudmund Børgesen.
1688 ejes den af Peter van der Wryde og er fæstet af Anders Pedersen.
- Skøde:** 1.10.1721 til PETER VILHELM HØVENHOFF fra Vestphalen, gift med Magdalene Zibelle.
- Skøde:** 15.9.1738 til JENS RISOM, sognepræst i Brande.
- Skøde:** 20.12.1746 til KNUD TERKILDSSEN.
- Skøde:** 17.12.1763 til procurator ANDERS BAGGER til Hastrup.
- Skøde:** 26.4.1768 til NIELS ANDERSEN VONGE, født ca.1744, død 8.8.1815, gift med Ane Kirstine Christensdatter, født ? død 16.4.1829.
- Børn:** Birthe Marie Nielsdatter, født ?, gift 1794 med Jørgen Christensen.
Christen Nielsen, født 1775 i Arvad Mølle, gift med Mette Pedersdatter.
Anne Kristine Nielsdatter, født 1777 i Arvad Mølle.
Maren Nielsdatter, født 1780 i Ulkjær Mølle, gift 1814 med Jens Madsen, Risbjerg.
Anders Nielsen, født 1783 i Ulkjær Mølle, gift med Mette Andersdatter.
Bodil Nielsdatter, født i Bregenhoe, gift 1815 med Niels Knudsen. Bodil blev gift 2.gang med Iver Truelsen.
- Skøde:** til MORTEN LAXDORFF, født 1743, død 1782, gift med Elisabeth Bierring, hun blev efter Mortens død gift med Anders Christian Rasch, kromand i Christianshede.
- Børn:** Erich Mortensen, født 1780.
- Skøde:** 17.6.1784 til JESPER NIELSEN, født 1753, gift med Ane Jensdatter Leth, født 1769.
- Børn:** Ane Marie Jespersdatter, født 1791, død 1794.
Anne Kathrine Jespersen, født 1792.
Jens Jespersen, født 1796, død 1796.
- Skøde:** 25.6.1796,tl 8.7.1796 til JENS PEDERSEN SCHALTS, født 1748, død 2.11.1830, gift med Johanne Katrine Christensdatter, født ca. 1725.

- Børn:** Christen Jensen Schalts, født 1771, gift 18.6.1815 med Dorteia Nielsdatter, født 1790 i Sandfeld, se matr. nr.12a Skærlund.
- Skøde:** 21.6.1802, tl ? til EBBE LAURIDSEN, født 1767 i Sønderjylland, død 20.6.1819, gift med Else Marie Sørensdatter, født 1766 i Veistrup ved Haderslev, død 22.2.1840.
- Plejebørn:** Ane Margrethe Hansdatter, født 11.7.1805, se næste ejer.
Kirsten Jørgensdatter, født 1814 i Veistrup, gift 12.5.1844 med Knud Christensen, født 1812 i Langkjær. Se matr.nr. 3a Langkjær.
- Skøde:** 12.10.1821, tl 24.4.1822 til SØREN PEDERSEN, født 1794 i Usseltoft, død 13.6.1881, gift 30.9.1821 med Ane Margrethe Hansdatter, født 11.7.1805 i Veistrup, død 4.9.1870.
- Børn:** Else Marie Sørensdatter, født 31.7.1822, død 16.5.1864, gift 26.12.1851 med Thomas Christensen, født 13.11.1816 i Langkjær, se matr. nr. 3b Harrild.
Ane Sørensdatter, født 3.11.1823, død 29.6.1856, gift 23.11.1845 med Peder Christensen, født 21.9.1819 i Østerholm. Se matr. nr. 2a Brandholm.
Ane Marie Sørensdatter, født 13.11.1826, gift 1.12.1844 med Peder Christensen, født 30.8.1822 i Langkjær. Se matr. nr. 1a Drantum.
Ebbeline Sørensdatter, født 27.10.1829, død 22.12.1855, gift 26.12.1849 med Jens Kjeldsen, født 26.12.1815, død 20.8.1900. Se matr. nr. 2a Dørslund.
Ane Marie Sørensdatter, født 11.4.1836, død 7.5.1895, gift 12.10.1856 med Jens Kjeldsen. Se matr. nr. 2a Dørslund.
Hans Peder Sørensen, født 26.2.1843, død ved et ulykkestilfælde 21.7.1854.
- Skøde:** 9.7.1855, tl.13.7.1855 til JENS CHRISTIAN ERIKSEN.
- Skøde:** 2.12.1856, tl.12.1.1856 til KNUD FREDERIK HANSEN BANK, født 1826 i Rind, gift med Thora Alvilda Sevie, født 1832 i Rind.
- Børn:** Marie Bank, født 1850 i Herning.
Ane Katrine Bank, født 1854 i Herning.
Hans Christian Bank, født 10.7.1858 i Arvad Mølle.
- Skøde:** 11.12.1865, tl.12.1.1866 til HARKE MARTENSEN, født 1832 i Slesvig, gift med Oline Adolfine Marie Sperling, født 1826 i Horsens.
- Børn:** Anna Katinka Conradine Martensen, født 29.1.1858.
Johannes Heinrich Christian Martensen, født 20.1.1860 død 13.6.1918, gift 2.8.1887 med Rasmine Andreasen, født 24.5.1866.

Martin Ferdinand Martensen, født 25.9.1861.
Edvard Vilhelm Julius Martensen, født 24.2.1863, død 15/5 1867.
Harke Julius Martensen, født 13.7.1868.

Skøde: 23.7.1873, tl.25.7.1873 til H.J.KROG fra Flensburg.

Skøde: 4.10.1876, tl.13.10.1876 til EDVARD SEVERIN EMBORG, født 5.4.1839 på Pedersholm i Vejle, død 17.11.1919, gift 10.5.1864 med Ane Birgitte Margrethe Pedersen, født 12.7.1845 i Raarup sogn, død 23.11.1919.

Børn: Frederik Emborg, født 1865 i Ussinggaard, død 10.12.1865.
Katrine Margrethe Frederikke Emborg, født 15.8.1866 i Ussinggaard, død 9.1.1872.
Peder Jakobsen Emborg, født 6.10.1867, død 29.7.1935, gift 22.7.1899 med Kirsten Marie Thomsen, født 5.11.1872 i Borup, død 1959. Se matr. nr. 3g Lundfod.
Jens Peder Emborg, født 2.3.1869 i Østbirk, død 28.1.1951, gift 22.12.1896 med Margrethe Hansen, født 13.11.1864 i Jordløse på Fyn, død 21.8.1937. Se matr. nr.1e Dørslund.
Johannes Frederik Emborg, født 29.5.1870 i Østbirk, død 15.6.1968, gift 16.11.1901 med Karen Thomsen, født 29.7.1875 i Aagaard, død 26.3.1946. Se matr.21b og 23a i Aagaard.
Henrik Peder Emborg, se næste ejer.
Frederik Magdalous Emborg, født 17.12.1873 i Østbirk, død 31.8.1955, gift 23.9.1911 med Martine Eriksen, født 20.8.1879 i Skærlund. Se matr. nr.3a 3d Lundfod.
Ane Emborg, født 26.9.1875 i Østbirk, død 23.5.1955, gift 2.11.1901 med Knud Kristian Kristensen, født 31.7.1876 i Skarrild. Bosat Skarrild.
Margrethe Emborg, født 15.10.1877 i Arvad Mølle, død 17.4.1955, gift 2.11.1904 med Jens Jensen, født 4.2.1875 i Borup, død 28.5.1957. Se matr. nr.17e Uhre.
Marie Emborg, født 1.11.1880 i Arvad Mølle, død 8.7.1893.
Hans Peter Emborg, født 3.6.1884, død 8.9.1964, gift 29.10.1910 med Ane Johanne Kristensen, født 10.6.1892 i Voulund, død 26.6.1957. Se matr. nr.3b Lundfod.

Skøde: 27.10.1904, tl.2.12.1904 til HENRIK PETER EMBORG, født 26.12.1871, gift 24.3.1894 med Ellen Marie Pedersen, født 29.1.1870 i Borup, død 25.3.1949.

Børn: Edvard Severin Emborg, født 20.1.1898, gift 30.9.1925 med Kirstine Sørine Christensen, født 27.6.1901 i Sinkebæk. Var bosat i Karstofft pr. Kibæk.
Ane Birgitte Margrethe Emborg, født 27.11.1900, gift 16.4.1925 med Thomas Nielsen, født 22.11.1888 på Omvrå Mark, Sdr. Omme. Var bosat i Uhe pr. Farre.

Peter Emborg, født 18.6.1903, gift 3.3.1928 med Magdalene Rasmussen, født 24.5.1906 i Hornum. Var bosat i Alkærlund.
Charles Emborg, født 3.9.1905, gift 20.5.1933 med Agnete Johanne Mortensen, født 20.10.1912 i Vium., Var bosat i Blåhøj
Martin Emborg, født 27.8.1907, død 4.8.1931.

Skøde: 5.4.1911, tl.21.4.1911 til KARL SIGVALD KARTINUS NIELSEN og PETER CHRISTIAN NIELSEN.
Sigvald var født 9.6.1888 i Sdr. Omme , gift 29.8.1913 med Marianne Andersen, født 9.8.1887 i Snejbjerg. Sigvald solgte sin halvpart til broderen.

Skøde: 21.2.1922, tl.23.2.1922 til PETER CHRISTIAN NIELSEN, født 2.10.1882 i Hallundbæk i Sdr. Omme, gift 22.3.1913 med Ingrid Nielsen, født 13.5.1894, død 29.10.1987.

Børn: Alma Marie Nielsen, født 29.11.1913, hun var ugift og boede i Vejle.
Gudrun Margrethe Nielsen, født 5.2.1915, gift med Egon Ernegaard. Bosat i Vejle.
Charles Kristian Nielsen, født 14.11.1916.
Henry Georg Nielsen, født 16.4.1919.
Sophus Ingemann Nielsen, født 31.12.1924.

Skøde: Tl.30.11.1944 til PEDER LAURITS PEDERSEN, gift med Augusta.

Plejebørn: Svend Lundberg.
Kirsten Lundberg.

Skøde: Tl.14.11.1955 til GERHARD NØRGAARD, født 25.2.1931 i Kollemorten i Nykirke sogn, død 1993 i Arvad, han var ugift.

Skøde: 27.9.1994 fra boet efter Gerhard Nørgaard til APSKBUS 38 nr. 2772, under navneændring til Scab – Thor Agri Aps ved KNUD THOR LARSEN, født 11.12.1948, og HANNA GOTTORP LARSEN, født 8.2.1950.

Børn: Kristian Gottorp Larsen, født 27.5.1975.
Louise Gottorp Larsen, født 6.8.1978.
Frederik Gottorp Larsen, født 24.12.1982.

29.7.1997 tilkøbt delparcel fra Arvad Møllevej 7, matr. nr. 2a. Blæsbjerg.

Avlsbygningerne er nedrevet totalt, men genopført i samme stil. Stuehuset er totalrenoveret og fremstår i meget smuk stil.

Matr. nr. 3g Lundfod "Birgittesminde", Højgårdsvei 4.

Skøde: 19.4.1904 til 16.12.1904 til PEDER JAKOBSEN EMBORG, født 6.10.1867 i Østbirk, død 29.7.1935, gift 22.7.1899 med Kirsten Marie Thomsen, født 5.11.1872 i Borup.

Børn: Edvard Severin Emborg, født 9.12.1900, gift 2.4.1936 med Marie Nielsen, født 16.6.1909 i Mejrup. Bopæl Krium pr. Hjerm.
Petrine Kirstine Emborg, født 16.12.1901, gift 1.12.1933 med Lars Peder Pedersen, født 17.3.1896 i Hedegaard, Ejstrup. Bopæl Ejstrupholm.
Klemen Thomsen Emborg, født 31.3.1905, død 3.12.1988, gift 25.6.1938 med Ida Ragnhild Møller, født 5.5.1915 i Struer. Bopæl Brande.
Gunnar Emborg, født 15.7.1907.
Anna Birgitte Margrethe Emborg, født 15.8.1913, gift 18.12.1951 med Lunde Nielsen, født 27.2.1913. Bosat i Brande.

Skøde: Tl. 24.9.1932 til HERLUF JENSEN, født 14.8.1906 i Langkjær, død 14.12.1987, gift 15.10.1932 med Edel Kathrine Therkildsen, født 5.11.1909 i Kærby.

Børn: Betty Jensen, født 6.10.1934.
Jytte Jensen, født 15.10.1936.
Anne Lise Jensen, født 10.4.1941.
Gunda Jensen.
Ruth Jensen.

Skøde: 1968 til BRIAN ÆBELØ.

Skøde: 20.1.1989 til KURT HANSEN, se matr. nr. 3a 3d Lundfod.

Skøde: Tommy Krøll Hansen, se matr. nr. 3a 3d Lundfod.

Skøde: 28.11.1994 på bygningerne med ca 2,2 ha. jord til GORDON WALTHER FREDERIKSEN, født 15.2.1969, og KIRSTEN HANSEN FREDERIKSEN, FØDT 22.6.1971.

Børn: Stefan Walther Frederiksen, født 6.5.2000.
Charlie Walther Frederiksen, født 19.8.2003.

Matr. nr. 4a Lundfod, Tykskovvej 8.

Den ejedes af Jens Olesen, Tykskovgaard i Ejstrup.

Skøde: 14.6.1788.tl. ? til NIELS JENSEN, Tykskovgaard.

Skøde: 26.6.1812.tl. ? til NIELS THOMSEN.

Skøde: 16.1.1813 tl.30.7.1813 til CHRISTEN HANSEN, KRAGSIG.

Skøde: 11.12.1813, tl.16.6.1815 til NIELS THOMSEN.

Det må vist være denne ejendom, som Peder Truelsen fæster 1797, han var født 1757, død 1809, gift 1780 med Else Jensdatter, født 1756, død 1782. Peder blev gift 2. gang 1785 med Karen Andersdatter, født 1758, død 1790. Peder blev gift 3.gang 1791 med Maren Andersdatter, født 1757, død 1833.

Børn: Truels Pedersen, født 1781 i Brandlund, død 1781.

Else Pedersdatter, født 1785 i Brandlund.

Mariane Pedersdatter, født 1788 i Borup, død 1794.

Truels Pedersen, født 1790 i Borup, død 1790.

Ane Catrine Pedersdatter, født 1791 i Borup, død 1792.

Anders Pedersen, se senere ejer.

Truels Pedersen, født 1794 i Borup, død 1794.

Karen Pedersdatter, født 1798 i Lundfod, gift 7.11.1824 med Frederik Andersen, født 1803 i Krusborg i Thyregod.

Skøde: 9.5.1815. tl.? til CHRISTEN PEDERSEN, fra nr. 3a i Askjær og enkemand, født 1759, død 3.3.1829, gift 17.12.1809 med Maren Andersdatter, enke efter Peder Truelsen.

Skøde: 30.9.1826, tl.21.9.1827 til ANDERS PEDERSEN, født 1792 i Borup,død 28.6.1850, gift 1.7.1821 med Ane Margrethe Sørensdatter, født 1788 i Dørslund, død 21.5.1871 i Grarup.

Børn: Peter Andersen, født 22.1.1825, død 28.5.1829.

Christen Andersen, født 26.12.1827, gift 14.11.1856 med Ane Kirstine Pedersen, født 5.2.1832, død 14.6.1867. Se matr. nr. 12 Grarup.

Skøde: 29.12.1848.tl.12.12.1849 til PEDER ANDERSEN, født 9.8.1822, død 1860, gift 28.6.1856 med Karen Jensdatter fra Gludsted i Ejstrup, født 1832.

Børn: Ane Margrethe Pedersen, født 26.7.1857.

- Skøde:** 25.6.1860, tl. 3.8.1860 til JENS JAKOBSEN KIRKEGAARD, født 1830 i Felding, død 27.4.1918, gift 18.11.1860 med Ane Katrine Knudsen, født 9.2.1834 i Grarup, død 5.6.1869. Jens Jakobsen blev gift 2. gang 8.4.1870 med Karen Larsen, født 3.3.1835 i Lille Langkjær, død 20.7.1912.
- Børn:** Jakob Jensen, født 27.7.1861, død 1933, gift 9.6.1894 med Ane Margrethe Kirstine Frandsen, født 15.6.1874 i Arnborg, død 28.1.1947. Bosat i Arnborg.
Margrethe Abelone Marie Jensen, født 6.4.1863.
Knud Jensen, se næste ejer.
Peder Jensen, født 3.10.1867.
Ane Kathrine Jensen, født 22.6.1876. Se matr. nr. 3c Harrild.
- Skøde:** 28.12.1904, tl. 15.12.1911 til KNUD JENSEN, født 1.7.1865, død 1.4.1923, gift 20.9.1914 med Ane Marie Jensen, født 16.9.1891.
- Børn:** Peter Sigurd Petersen, født 17.5.1912, gift 1946 med Signe Marie Pedersen, født 13.3.1918 i Brandlund. De bor i Thyregod.
Ane Kathrine Karoline Jensen, født 16.10.1914, gift med Anders Andersen, Brejl.
Henriette Marie Jensen, født 24.1.1916, gift med Laurids Pedersen.
Jens Jakobsen Kirkegaard Jensen, født 29.4.1917, gift med Rita Bopæl Voldum.
Dorthea Jensen, født 17.9.1919, gift med Villy Christensen.
Mariane Vestergaard Jensen, født 6.5.1921, gift med Kristian Kristiansen. Bosat i Arsløv.
Magdalene Margrethe Jensen, født 7.9.1922, gift med Aksel Møller.
- Skøde:** 14.10.1925, tl. 10.12.1925 til KRISTIAN PETER PEDERSEN, født 22.12.1898, gift 11.9.1924 med Ane Marie Jensen, enke efter forrige ejer.
- Børn:** Ane Jensine Karoline Pedersen, født 11.1.1925, gift med Johannes Myllerup.
Anton Pedersen, født 14.5.1926 i Dørslund, se matr.nr. 1b Arvad.
Knud Pedersen, født 13.8.1928, gift med Karen Pedersen født 18.4.1930.
Edith Pedersen, født 21.8.1933.
Rosa Pedersen, født 29.12.1935.
- Skøde:** 3.5.1926, tl. 6.5.1926 til ERNST LARSEN, født 16.10.1896 i Højslev ved Aars, død 2.6.1971, gift med Maren Sørine Jensen Kirkegaard, født 30.5.1902 i Arnborg, død 12.8.1977.
- Børn:** Hans Holger Larsen, født 8.7.1924 i Dørslund, gift 4.4.1953 med Anna Elisabeth Christensen, født 21.9.1930 i Klovborg. Bosat i Tørring.
Jakob Nikolaj Larsen, født 16.6.1927 i Lundfod.

Tage Larsen, født 25.7.1929 i Lundfod, gift 21.10.1959 med Anni Zimmermann, født 3.2.1935 i København. Bosat i København.
Dagmar Larsen, født 13.10.1930 i Uhre, gift 10.5.1953 med Claus Højland, født 5.6.1929 i Øster-Løgum, bosat i Vojens.
Carlo Larsen, født 19.11.1931 i Arnborg, gift 9.7.1955 med Hanne Kjær, født 10.7.1929 i Aarhus. Bosat i Nr. Lyndelse.
Arne Gustav Larsen, født 11.4.? i Ejstrupholm. Bopæl Klovborg.
Thorkild Larsen, født 22.5.1934, gift 9.12. med Anne Marie Bonlykke, født 3.4.1935. Bosat i Horsens.
Bodil Margrethe Larsen, født 22.12.1935 i Ejstrupholm, gift med Arne Grønlund Pedersen, født i Nr. Snede. Bosat Gedved.
Ruth Larsen, født 9.9.1937 i Ejstrupholm, gift 10.2.1956 med Knud Troelsen, født 18.12.1933 i Hvidding, bosat i Ribe.
Kaj Larsen, født 6.6.1939 i Ejstrupholm, bosat i Vejle.
Viggo Larsen, født 5.9.1940 i Ejstrupholm, gift 12.8.1967 med Else Søndergaard, født 23.3.1944 i Dørslund, bosat Kjellerup.
Ebba Larsen, født 22.11.1944 i Ejstrupholm, gift med Gerner Madsen, født 3.2.1941 i Højby. Bosat i Roskilde.

Skøde: Tl. 5.11.1929 til PEDER CHRISTENSEN PEDERSEN LADEGAARD, gift med Laurentine Petrea Gertrud Sørensen.

Børn: Asta Pouline Kirstine Pedersen, se næste ejer.

Skøde: Tl. 9.12.1929 til HANS CHRISTEN JENSEN LYKKEGAARD, født 15.4.1900, gift 20.4.1930 med Asta Pouline Kirstine Pedersen, født 8.11.1908, død 16.12.1953.

Børn: Herluf Lykkegaard, født 14.1.1934, gift med Inge Pedersen, født 3.6.1933. De bor på Langeland.
Lilly Ruth Lykkegaard, se næste ejer.
Agnete Johanne Sofie Lykkegaard, født 17.5.1940, gift med Arne Nielsen, født 13.6.1938. Bosat i Odense.

Skøde: 1961 til SVEND BJERREGAARD NIELSEN, født 13.1.1934 i Riis, gift 30.3.1961 med Lilly Ruth Lykkesgaard, født 13.7.1937 i Lundfod.

Børn: Ebbe Bjerregaard, født 7.3.1962 i Lundfod.
Gitte Bjerregaard Nielsen, født 11.2.1966 i Gludsted.
Jonna Bjerregaard, født 2.11.1969 i Gludsted.
Palle Bjerregaard, født 15.1.1972 i Gludsted.

Skøde: 1964 til LEO NIELSEN, født 28.12.1918, gift med Birthe Jensen, født 15.8.1929.

Børn: Bente Leo Nielsen, se næste ejer.
Hans Jørgen Leo Nielsen, født 23.1.1960.

Skøde: 1976 til BENTE LEO NIELSEN, født 9.2.1954, se matr. nr. 2b. Arvad.

I 2005 bebos ejendommen af Marianne Katrine Schmidt og Magnus Noer Schmidt.

Matr. nr. 4b Lundfod.

Skøde: 9.12.1878, tl.11.12.1878 til JENS PEDER LAURSEN, født 30.3.1855, død 9.4.1928, gift 16.6.1877 med Elise Susanne Mortensen, født 17.10.1852 i Brandlund, død 2.4.1929.

Børn: Ane Mette Cecilie Laursen, født 17.5.1878, gift 3.6.1904 med Karl Theodor Pagh Nielsen, født 9.5.1879 i Smidstrup.
Ane Johanne Laursen, født 15.12.1879, gift 7.5.1902 Jens Kristian Selius Thomsen, født 8.2.1878 i Aagaard.
Se matr. ne.11e Brandlund og 8e Borup.
Ane Laura Laursen, født 25.4.1882, død 4.5.1934, gift med Julius Theodor Nielsen, født 1.7.1874, død 14.4.1945. Bosat i Uhre.
Martine Frandsine Laursen, født 26.8.1883, død 27.2.1893.
Martin Frands Hareskov Laursen, født 30.7.1885.
Anders Magnus Laursen, født 31.7.1887 i Borup, gift 20.3.1915 med Emilie Thomsen, født 22.12.1891 i Harrild.
Ane Marie Petrine Laursen, født 3.6.1889, død 18.12.1960, gift 9.3.1910 med Frits Valdemar Madsen, født 13.1.1888 i Voel, død 19.9.1958. Bosat i Brande.
Pederrikke Mariane Laursen, født 20.5.1891, død 25.9.1955, gift 10.2.1909 med Frands Toudal Frandsen, født 10.6.1887 i Holtum, Arnborg, død 9.4.1962. Bosat i Brande.
Janette Petrea Susanne Laursen, født 2.5.1895 i Brande, død 21.2.1972, gift 1.4.1915 med Regner Kjærhus Sørensen, født 28.10.1894 i Horsens, død 21.6.1956.
Laurids Frands Sigvald Laursen, født 2.4.1898 i Brande, gift 6.8.1921 med Ane Katrine Jensen, født 18.12.1896 i Alslev.

Skøde: 16.4.1879, tl.25.4.1879 til IVER PEDERSEN, født 27.3.1845 i Kollerup, gift med Ane Margrethe Nielsen, født 15.10.1839 i Gadbjerg.

Børn: Peder Pedersen, født 16.11.1872 i Jelling.
Marie Pedersen, født 1875 i Nørup.

Skøde: 4.6.1902, tl.28.11.1902 til MIKKEL KRISTIAN JØRGENSEN BERG, født 2.2.1851 i Hammer sogn, død 18.8.1924, gift med Ane Kirstine Andersen, født 7.2.1855, død 22.2.1935.

Børn: Berthe Marie Jørgensen Berg, født 1877 i Hygild, gift med lærer Jørgensen, Hygild skole.
Jørgen Kristian Jørgensen Berg, født 1881, gift med Laura Jensen Hvid, født ?, død 11.1.1935.
Anders Jørgensen Berg, født 1883 i Hygild.
Ane Marie Jørgensen Berg, født 22.8.1885 i Hygild, død 3.10.1930, gift 4.4.1909 med Kjerstejn Marius Jensen, født 11.3.1881 i Grarup, død 17.5.1964. Se nr. 15a Grarup.
Markus Karl Jørgensen Berg, født 13.6.1888, død 31.3.1912.

Ane Kirstine Jørgensen Berg, født 1890, gift 12.5.1918 med Laurids Albert Pedersen, født 29.7.1884.

Bertine Jørgensen Berg, født 15.11.1893.

Kristian Peder Jørgensen Berg, født 12.2.1896, død 15.12.1967, gift 22.5.1925 med Marie Knudsen Lykkegaard, født 4.10.1896 i Givskud, død 28.3.1968.

Martin Jørgensen Berg, født 1898, ugift.

Skøde: 17.12.1924, tl.8.1.1925 til KRISTIAN PEDER JØRGENSEN BERG, se førnævnte.

Børn: Helmer Bergh, født 3.11.1926, gift 11.8.1951 med Grethe Nielsen. Bosat i Vejle.
Asger Bergh, født 22.6.1937, gift 26.8.1961 med Ellen Larsen, Nørre Snede. Bosat i Brande.

Ejendommen er købt af Leo Nielsen, nedlagt som landbrugsejendom og tilplantet.

Matr. nr. 4c Lundfod, Munkhøjvej 8.

- Skøde:** 9.10.1878, tl.11.10.1878 til JAKOB SØRENSEN.
- Skøde:** 29.11.1828,tl.1.12.1828 til JENS PEDERSEN (KJÆR), født 4.11.1860 i Langkjær, gift 15.12.1882 med Ane Marie Rasmussen, født 10.9.1860.
- Børn:** Peder Pedersen Kjær, se 4d Lundfod.
Bentinus Pedersen Kjær, født 24.7.1888, gift med Helga.
Maren Pedersen Kjær, født 23.5.1891.
Jensine Rasmine Pedersen Kjær, født 6.10.1893, gift 23.10.1913 med Theodor Christian Sørensen.
Elise Kathrine Pedersen Kjær, født 19.8.1896, gift 30.5.1920 med Hans Karl Hansen, født 13.2.1894 i Raarup.
Lydia Marie Pedersen Kjær, født 27.5.1898.
Kristian Vilhelm Pedersen Kjær, født 4.2.1901. Bopæl Uhre.
- Skøde:** 20.11.1915, tl.3.12.1915 til BENTINUS PEDERSEN KJÆR, født 24.7.1888, gift med Helga.
- Skøde:** 22.2.1926, tl.25.2.1926 til SØREN P.SØRENSEN.
- Skøde:** Tl. 25.2.1932 til SØREN SØRENSEN, født 28.10.1903, gift med Agnes Laursen, født 8.12.1904.
- Børn:** Inger Sørensen, født 4.3.1928.
Vera Sørensen, født 20.5.1930.
Anne Lise Sørensen, født 2.8.1932.
Elly Sørensen, født 23.5.1934.
- Skøde:** Tl. 17.3.1943 til MARTIN JOHANNES DAMGAARD HANSEN, født 1.3.1905 i Kokborg i Thyregod sogn, gift med Johanne Hansen, født 16.6.1915.
- Børn:** Yrsa Damgaard Hansen, se næste ejer.
- Skøde:** 1984 til YRSA LUND, født 31.5.1945, gift 30.3.1964 med Hans Jørgen Lund, født 4.4.1942.
- Børn:** Ejvind Lund, født 23.7.1964.
Elin Lund, født 26.7.1965.
- Skøde:** 1.2.2005 til PLANTAGESELSKABET AF1.11.1990, Krondalvej, 2600 Rødovre.

Matr. nr. 4d Lundfod, Munkhøjvej 12.

Den er udstykket fra nr. 4c.

Skøde: 8.3.1915, tl.30.7.1915 til PEDER PEDERSEN KJÆR, født 19.4.1886, gift 12.12.1918 med Kathrine Nielsine Simonsen, født 5.3.1897 i Ulfborg.

Børn: Henry Lundgaard Kjær, født 31.3.1920.

Skøde: 15.12.1922, tl.31.12.1922 til SØREN NIELSEN SØRENSEN, født 6.1.1887, gift med Hanne Dorthea Andersen, født 7.9.1891.

Børn: Erling Egild Sørensen, født 18.1.1925.

Skøde: 7.8.1934 til CHARLES SCHIØTT MADSEN, født 8.4.1907 i Blæsbjerg, død 25.9.1981, gift 25.5.1934 med Dorthea Kristine Pedersen, født 25.5.1913 i Borup.

Børn: Hugo Madsen, født 28.2.1937 i Lundfod, død 14.10.1970.
Erna Madsen, født 21.1.1941, død 17.11.1965, gift med Børge Andersen.

Skøde: Tl. 18.4.1940 til MARKUS TANG THOMSEN, født 3.3.1916 i nr. 14 i Grarup, han købte en gård i Nørlund i Ejstrup, hvor han blev gift.

Skøde: Tl. 23.11.1943 til CHRISTIAN (SMED) HANSEN, født 24.9.1896, død 8.5.1959, gift 24.3.1922 i Uhre med Maren Stephansen, født 14.11.1900.

Børn: Laurits Møller Hansen, født 6.8.1922, gift 29.1.1945 i Gørding ved Brørup med Anne Bergesen.
Johannes Lyngholm Hansen, født 23.6.1924, gift 1949 med Elly Laursen fra Give.
Aage Hansen, født 7.11.1925, gift 1.5.1948 med Bodil Mikkelsen fra Århus. Bosat i Them.
Elly Hansen, født 25.7.1927, gift 1949 med Knud Pedersen, Flø.
Niels Anker Hansen, født 20.2.1929, gift 1950 med Ruth Andersen, Østervang, Sjælland.
Thorkild Hansen, født 5.12.1931 i Uhre, gift med Anny Anne Andersen, Østervang, Sjælland.
Gudrun Hansen, født 24.4.1932, gift 1951 med Arne Kristensen fra Smedebæk i Ejstrup sogn.
Otto Hansen, født 9.10.1933 i Gejlbjerg, gift med Doris Andersen. Otto døde i 1980.
Hanne Hansen, født 3.10.1935 i Karstoft, gift med Ove Tirsbæk Jørgensen, Blåhøj.

Dora Hansen, født 1.2.1937, gift 6.6.1958 med Erling Laursen født i Thyregod.

Arne Smed Hansen, født 25.3.1941 i Karstoft, gift 21.3.1961 med Bente Post Nørager.

Hans Christian Hansen, født 17.9.1943 i Brande, død 18.1.1983, gift med Rigmor Pedersen, Ulstrup.

Skøde: Tl. 26.11.1945 til MARTIN HALVORSEN.

Skøde: Tl. 19.5.1947 til NIELS FRYDENSBJERG, gift med Mary.

Børn: Julie Frydensbjerg.
Irene Frydensbjerg.
Kristian Frydensbjerg.
Anna Frydensbjerg.

Skøde: ??? til HOLGER ANDERSEN, København.

Skøde: 1988 til GERT SANDALGAARD, født 2.1.1952, og JONNA RISUM, født 19.10.1952.

Børn: Hanna, født 8.3.1971.
Sine, født 13.12.1975.

Skøde: 1994 på jorden til PLANTAGESELSKABET AF 1.11.1990, Krondalvej, Rødovre.

Skøde: 1997 på bygningerne til JOHNNY LUNDSGAARD GRAVESEN, født 18.10.1965, og KIRSTEN TRANHOLM GRAVESEN, født 10.11.1963.

Børn: Louise Gravesen, født 4.7.1995.
Mari Gravesen, født 27.5.2002.

Matr. nr. 5a Lundfod, Lundfodvej 3.

Skøde: 23.6.1812, tl.13.11.1818 til NIELS JESPERSEN, født 1760, død 30.3.1825, gift 1797 med Kirsten Jensdatter, født 1762, død 26.7.1840.

Børn: Mette Nielsdatter, født 1798.
Inger Nielsdatter, født 1801, død 1805.
Jens Nielsen, født 1804, død 24.3.1847.

Skøde: 8.7.1818, tl.15.10.1819 til SIMON MORTENSEN, født 1786 i Brandlund, død 2.6.1852, gift 13.10.1817 med Mette Pedersdatter, født 1787 i Uhre, død 8.4.1865.

Børn: Peder Simonsen, se næste ejer.
Morten Simonsen, født 10.8.1821, død 5.8.1843.

Skøde: 4.4.1853, tl.12.4.1867 til PEDER SIMONSEN, født 14.5.1867, gift med Mariane Jensdatter, født 1824.

Skøde: 8.2.1867, tl.28.8.1868 til ANDERS PEDERSEN,NØRUP, født 1811, død 22.1.1884, gift 2.gang 22.9.1871 med Marie Rasmussen, født 27.6.1841 i Grarup 15a.

Børn: Jens Peder Andersen, født 20.5.1854, se matr. nr. 6a Lundfod.
Ane Marie Andersen, født 6.6.1857 i Nørup, gift 10.12.1878 med Anton Mathias Lauritsen, født 28.8.1856.
Rasmus Peder Andersen, født 14.8.1872.

Skøde: 21.10.1885, tl.25.6.1886 til THOMAS NIELSEN, gift med Marie Rasmussen, enke efter den forrige ejer.

Skøde: 23.6.1886, tl.10.9.1886 til HANS PETER SØRENSEN.

Skøde: 25.4.1897, tl.17.1.1930 til SØREN SØNDERGAARD, ejendommen er nedlagt og jorden drives sammen med nr. 2a Lundfod.

Skøde: 16.3. på 5 ha. til BENT SØNDERGAARD, født 21.12.1935 på 2a Lundfod, gift 21.10.1962 med Ebba Solvejg Svendsen, født 19.2.1943.

Jorden er lejet ud til Martin Arvad, Ejstrupholm.

Matr. nr. 5b Lundfod, Lundfodvej 15.

Skøde: 8.7.1882 til JENS PEDER ANDERSEN, se 6a Lundfod.

Skøde: 4.1.1893, tl.25.9.1893 til PEDER JØRGENSEN, født 3.8.1839 i Tykskovgaard i Ejstrup sogn, død 6.6.1906, gift 28.10.1874 med Karen Sørensdatter, født 25.5.1832 i "Pedersborg" i Brandlund, død 6.12.1911. De har også boet i Skærlund.

Plejesøn: Anders Eriksen, se næste ejer.

Skøde: 21.8.1905, tl.1.9.1905 til ANDERS ERIKSEN, født 14.6.1875 i Løvdal i Thyregod sogn, død 12.5.1957, gift med Kathrine Thygesen, født 8.8.1881 i Sønderjylland, død 17.12.1978, 97 år gammel.

Børn: Peder Eriksen, født 3.4.1907, gift 29.7.1933 med Stinne Andersen, født 28.11.1906.
Kristian Eriksen, født 1.11.1909, død 6.12.1983, han var ugift og havde en gård i Nørhoved i Nr. Snede.
Anker Marius Eriksen, født 3.7.1911, død 8.9.1980, gift 28.9.1940 med Cecilie Christensen, født 6.8.1913 i Uhre, de havde "Slotsgården" i Uhre.
Charles Eriksen, født 2.3.1913, gift 27.2.1938 med Agnes Kristoffersen, født 31.5.1911 i Sillesthoved i Give sogn, se matr. nr. 1d Lundfod.
Magda Kirstine Eriksen, født 1.7.1917, hun er ugift. Bopæl Hobro.
Anne Marie Eriksen, født 14.8.1919, død 26.11.1921.

Skøde: Tl.22.11.1929 til VILHELM ANDERSEN, født 6.5.1898, død 1973 gift med Sigrød Dorthea Jensen, født 4.10.1900.

Børn: Karl Andersen.
Niels Andersen.
Svend Aage Andersen, født 4.11.1923, død 18.9.1945.
Elsie Andersen.
Kaj Andersen.
Inga Andersen.
Erling Bent Andersen, født 10.8.1930.
Vagn Ove Andersen, født 9.7.1934.
Tove Ruth Andersen, født 26.8.1935.
Ninna Cecilie Andersen, født 9.7.1934.

Skøde: Tl.26.4.1939 til kroejer LAURITS S. LAURSEN og barber A. MOURITSEN. De forpagtede den ud til Kirstine og Kristian Frandsen. Senere til Hans P. Kristoffersen.

Skøde: Tl.24.2.1943 til ANDERS KRISTIAN KRISTENSEN, født 7.8.1904, død 3.5.1970, gift 4.11.1934 med Petrea Pedersen, født 9.3.1909 i Borup.

Børn: Gerda Kristensen, født 3.7.1932, gift med Anders Peder Knudsen. Se nr. 2a Hyvild.
Holger Kristensen, født 11.5.1938 se nr. 2c Lundfod.

Jorden er lejet ud til Martin Arvad, Ejstrupholm.

Matr. nr. 6a Lundfod, Lundfodvej 17.

- Skøde:** 10.7.1812 til ANDERS PEDERSEN, født 1767, død 3.4.1832.
- Skøde:** 21.6.1833, tl.11.4.1834 til BRANDE SOGNS FATTIGVÆSEN.
- Skøde:** 26.6.1833, tl.11.4.1834 til SIMON MORTENSEN, se matr. nr. 5a Lundfod.
- Skøde:** 4.4.1853, tl.12.4.1867 til PEDER SIMONSEN, se nr. 5a Lundfod.
- Skøde:** 24.1.1874, tl.31.7.1874 til KJELD SØRENSEN, født 25.7.1848 i Uhre, gift 12.2.1874 med Bodil Kirstine Pedersen, født 12.3.1852 i Give.
- Skøde:** 16.7.1878, tl.26.7.1878 til JENS PEDER ANDERSEN, født 20.5.1854 i Nørup, gift 10.12.1878 med Ane Marie Rasmussen, født 25.3.1859 i Ejstrup.
- Børn:** Anders Peder Andersen, født 29.9.1879.
Rasmus Peder Andersen, født 10.11.1881, død 9.1.1882.
Marie Andersen, født 8.12.1883.
Ane Johanne Andersen, født 12.1.1886.
Rasmine Andersen, født 12.7.1892.
- Skøde:** 23.3.1894, tl.30.8.1907 til METTE MARIE LAURSEN, enke efter Niels Madsen, se matr. nr. 8e Borup.
- Skøde:** 29.3.1909, tl. 10.9.1909 til HANS FREDERIK ANDERSEN NEDERGAARD, født 4.7.1879 i Rind, gift 27.5.1909 med Dorthe Katrine Kirstine Nielsen, født 20.5.1884.
- Børn:** Richard Andersen Nedergaard, født 17.2.1910.
Hans Harry Andersen Nedergaard, født 18.6.1912.
- Skøde:** til dyrlæge H. MØLLER JENSEN, BRANDE, bestyret af Jens Kristian Peder Kokborg, gift 11.4.1913 i Ilderhede med Anne Marie Jensen, født 1892.
- Børn:** Emma Johanne Kokborg, født 29.1.1915.
Erna Solvejg Kokborg, født 5.9.1916.
- Skøde:** 18.12.1916, tl.22.6.1917 til HENRIK JENSEN ØLHOLM, født 28.5.1856 i Kokborg i Thyregod, død 10.3.1928, gift 20.5.1891 med Mariane Vestergaard, født 31.1.1860 i Uhre, død 15.6.1921.

- Børn:** Pedersine Vestergaard, født 10.10.1887.
Ane Marie Jensen, født 16.9.1891, gift 20.9.1914 med Knud Jensen, se matr. nr. 4a Lundfod.
- Skøde:** 6.5.1921, tl. 2.6.1921 til CARL CHR. NIELSEN.
- Skøde:** 11.7.1921, tl. 28.7.1921 til HANS KNUDSEN.
- Skøde:** 30.3.1927, tl. 31.3.1927 til JENS CHRISTENSEN.
- Skøde:** Tl.23.11.1928 til SØREN THOMSEN GRAVERSEN, født 11.5.1907, gift med Emilie Kristine Kristensen, født 8.4.1908.
- Børn:** Erna Elisabeth Graversen, født 14.2.1929.
- Skøde:** Tl.9.1.1931 til MATHIAS DETHLEFSEN OG ANDREAS CHRISTENSEN.
- Skøde:** Tl.16.1.1931 til SØREN ANKER SØRENSEN.
- Skøde:** Tl. 18.5.1935 til MATHIAS DETHLEFSEN og ANDREAS CHRISTENSEN.
- Skøde:** Tl.3.5.1935 til VALDEMAR KRUSE, gift med Dagny.
- Skøde:** Tl.19.12.1940 til HELGE RISBJERG JOHANSEN, født 6.2.1919 i Langkjær, død 22.12.1998, gift 22.9.1940 med Elly Egebjerg Kristensen, født 14.9.1914 i Blåhøj, død 17.10.2003.
- Børn:** Jonna Ingemine Egebjerg Johansen, født 5.5.1938 i København, gift 6.2.1960 med Johannes Svejstrup Madsen, født 2.3.1933 i Simmel. Bosat i Bøvl, Sdr. Omme.
Andreas Egebjerg Johansen, født 13.2.1941, gift 23.2.1964 med Lisbeth Hollænder Vejrup, født 25.4.1945 i Jelling. Bosat i Jelling.
Knud Risbjerg Johansen, født 6.7.1942, gift 26.3.1964 med Elna Hampen, født 26.3.1943 i Brande. Bosat i Odense.
Minna Kirstine Risbjerg Johansen, født 25.8.1942. Bosat i Fredericia.
Anny Kathrine Egebjerg Johansen, født 24.6.1947.
Marna Risbjerg Johansen, født 14.12.1949.
- Skøde:** 1.8.1989 Til PETER SMIDT, født 11.9.1964, og ULLA SØNDERGAARD, født 14.12.1963, død 14.9.2000.
- Børn:** Frederik, født 6.9.1991.
Nanna, født 10.5.1994.

Skøde: 1996 til JØRGEN HAUBJERG NIELSEN, født 2.5.1965, og IRENE EVA
MIDTGAARD JENSEN, FØDT 11.6.1967.

Børn: Tina, født 6.8.1996.
Henriette, født 10.8.1997.

Matr. nr.1a Arvad, Ejstrupholmvej 11, "Vester-Arvad".

Skøde: til NIELS PEDERSEN, født 1728, død 1797, gift med Ane Jørgensdatter, født 1729, død 1799.

Børn: Peder Nielsen, se næste ejer.
Otto Arevad Nielsen, født 1766, se matr. nr.1a Brandholm.

Skøde: 10.1.1788 til PEDER NIELSEN, født 1758, død 1809, gift 1793 med Ane Henrichsdatter, født 1768 i Uhre, død 17.8.1848.

Børn: Henrich Pedersen, se næste ejer.
Ane Pedersdatter, født 1798, gift 29.6.1828 med Mads Christensen, Koutrup i Hammer sogn.
Mette Kirstine Pedersdatter, født 1801, gift 30.9.1832 med Jens Christensen, Hage i Hammer sogn.
Peder Pedersen, født 1806.
Niels Pedersen, født 1806,
Jørgen Pedersen, født 1808, gift 10.12.1837 med Ane Christensdatter fra Overgaard i Brandlund, født 1813.
De overtog Tykskovgaard i Ejstrup sogn.

Skøde: 16.10.1809 til PEDER PEDERSEN, født 1783 i Usseltoft, død 6.7.1867, gift 9.7.1809 med Ane Henrichsdatter, enke efter forrige ejer. De købte 1.10.1826 "Tykskovgaard" i Ejstrup.
Peder blev gift 2.gang 29.7.1849 med Karen Nielsdatter.

Børn: Peder Pedersen, født 1810, død 16.12.1823.

Skøde: 16.1.1831, tl.18.12.1836 til HENRICH PEDERSEN, født 1796, død 12.6.1846, gift 1831 med Ane Marie Klausdatter fra Karlskov i Ringive, født 1807, død 27.10.1873.

Børn: Peder Henriksen, født 21.7.1834, død 9.12.1871. Han var engvandingsmester og ugift.
Ane Henriksen, født 28.8.1832, var svagelig og blev boende gården til hun døde 9.6.1900.
Mette Henriksen, født 13.10.1839, se matr. nr. 3c Risbjerg.
Claus Henriksen, født 1.4.1836, død 16.8.1836.
Claus Christian Henriksen, født 27.7.1837, død 15.4.1839.
Peder Christian Henriksen, født 4.12.1841, se matr. nr. 2d Askjær.
Klaus Henriksen, født 11.6.1844, død 14.3.1915, gift 7.12.1879 med enken Petrine Christensen, se matr. nr. 1d Brande Vestermark.

- Skøde:** 2.4.1848, tl.28.4.1848 til PEDER PEDERSEN, født 5.10.1817 i Sandfeld, død 26.2.1849, gift 28.3.1847 med Ane Marie Klausdatter, enke efter forrige ejer.
- Børn:** Petrine Kirstine Pedersen, født 1.8.1849, se matr. nr. 6b Borup.
- Skøde:** 1.2.1852, tl.2.4.1852 til JENS PEDERSEN, født 2.8.1821 i Sandfeld, død 10.11.1895, gift 29.11.1851 med Ane Marie Klausdatter, enke efter forrige ejer.
- Børn:** Kirsten Jensen, se næste ejer.
- Skøde:** 22.1.1876, tl.23.11.1884 til CHRISTEN PEDERSEN, født 20.3.1848, i Vester sogn, gift 13.5.1875 med Kirsten Jensen, født 25.7.1853, død 27.2.1888. Christen blev gift 2.gang 13.8.1890 med Mette Jensen, født 17.10.1865 i Brande.
- Børn:** Ane Marie Kristensen Arvad, født 4.4.1876, gift 23.3.1901 med Bertel Mouritsen, Bækklund i Vildbjerg.
Kristiane Karoline Kristensen Arvad, født 21.5.1879.
Jensine Annine Kristensen Arvad, født 23.10.1881, død 30.4.1884.
Jensine Annine Kristensen Arvad, født 25.5.1884.
Karen Kristensen Arvad, født 22.1.1887.
Kirstejn Kristensen Arvad, født 2.10.1890, død 28.5.1898.
Maren Kristensen Arvad, født 13.4.1897.
Kirstine Kristensen Arvad, født 22.2.1899.
- Skøde:** 11.11.1902, tl.24.11.1902 til ANDERS PEDER ANDERSEN, gift med Kamilla Kristine Hansen.
- Børn:** Knud Andersen, født 19.9.1903.
Maren Kirstine Andersen, født 9.5.1905.
Hans Andersen, født 2.8.1906.
- Skøde:** 29.11.1906, tl.6.9.1907 til SØREN PETER KJELD OTTO MADSEN, født 9.11.1872 i Askjær, gift med Else Marie Jensen, født 3.1.1873 i Thyregod, død 18.5.1907.
- Børn:** Anton Thyregod Madsen, født 15.11.1903 i Langkjær.
Karl Martin Thyregod Madsen, født 20.9.1905 i Langkjær.
- Skøde:** 9.2., tl.29.9.1911 til MARTIN MORTENSEN, født 22.2.1880 i Grarup, død 1976, gift med Mette Kathrine Jensen Haarup, født 1888, død 1980.
- Børn:** Jens Haarup Mortensen, født 15.12.1912, se matr. nr. 2a Arvad
Niels Mortensen, se næste ejer.
Gunnar Mortensen, født 9.5.1916.

Svend Aage Mortensen, født 1.1.1918.

Tage Mortensen, født 7.7.1919.

Vagner Mortensen, født 21.1.1922, død 1922.

Kristine Marie Mortensen, født 5.7.1924.

Skøde: Tl. 14.3.1947 til NIELS MORTENSEN, født 2.2.1915, gift 13.10.1940 med Anne Marie Pedersen, født 18.3.1916 i Borup

Børn: Karin Mortensen, født 28.12.1941, gift med Hans Erik Hansen.
Elsebeth Mortensen, født 5.7.1945, gift med Vagn Olsen, Vejle.
Jette Mortensen, født 7.9.1950, gift med Gorm Fabian Jensen.

Skøde: 1.6.1983 til NIELS LUNDERSKOV JEPSEN, født 9.7.1959, gift med Susan Bergmann, født 1.7.1958.

Børn: Heidi, født 5.10.1981.
Christoffer, født 15.1.1984.
Søren, født 12.2.1987.

Skøde: 1.4.2004 til ANDELSKARTOFFELMELSFABRIKKEN MIDTJYLLAND, BRANDE.

Matr. nr. 1b Arvad, Arvad-Tvæervej 6.

- Skøde:** 25.8.1872, tl.12.9.1873 til JENS ANDERSEN SLOT, født 10.9.1842 i Uhre, død 25.1.1915, gift 12.11.1872 med Kirsten Pedersen, født 22.7.1842 i Sandfeld, død 21.11.1885 i Arvad.
- Børn:** Andrea Marie Andersen, født 28.5.1873, gift 7.11.1903, med Gregers Jensen Gregersen, født 3.4.1878 i Langkjær, de boede i Grene i Arnborg sogn.
Peder Kibæk Andersen, født 11.5.1874, han var ugift tækkemand i Uhre.
Maren Sandfeld Andersen, født 29.4.1875.
Petrine Kirstine Andersen, født 11.11.1877, død 4.3.1917, gift 17.1.1902 med Jørgen Jensen, Slumstrup, født 30.5.1872.
Niels Jensen Andersen, født 15.12.1878, død i Hestlund 31.5.1896, 17 år gammel.
Kristiane Jensen Andersen, født 6.5.1880, død 31.12.1885.
Anders Jensen Andersen, født 18.8.1881, gift med Else .
Jens Peder Andersen, født 7.3.1883, død 1.8.1940.
Kristian Jensen Andersen, født 7.1.1885, død 1937.
- Skøde:** 15.4.1886, tl.22.6.1894 til JENS PEDER SØRENSEN, født 15.12.1851 i Grarup, død 8.4.1925, gift 8.6.1886 med Maren Kirstine Andersen, født 14.6.1855 i Uhre, død 17.8.1922.
- Børn:** Agnes Sørine Marie Kirstine Sørensen, født 21.8.1887, hun var ugift og boede i Brande.
Laurits Kristian Ove Sørensen, født 8.1.1891, død 27.8.1966, gift med Ane Margrethe Schmidt, født 8.9.1896, død 4.10.1968. Bosat i Ikast.
Søren Jakobsen Sørensen, født 19.6.1893, død 12.1.1911.
Vibekke Marie Sørensen, født 24.7.1895, død 8.1.1987, gift 24.8.1920 med Christen Henrik Kristensen, født 18.2.1881 i Ikast, død 20.1.1964.
Jørgen Marius Sørensen, se næste ejer.
- Skøde:** 2.9.1923, tl.6.9.1923 til JØRGEN MARIUS SØRENSEN, født 31.8.1887, død 1960, gift 5.11.1929 med Mette Marie Nielsen, født 6.10.1899, død 1960.
- Børn:** Bodil Bech Sørensen, født 20.1.1930, gift med Henry Nielsen, død 5.1.1985. Bosat i Thrige, Aarhus.
Peder Bech Sørensen, født 29.7.1931, han er ugift og bor i Brande.
Søren Bech Sørensen, født 19.6.1935, gift med Doris. Bosat i Hjortshøj.

Skøde: TL.10.10.1960 til ANTON PEDERSEN, født 14.5.i Dørslund, gift med Ottilie Pedersen.

Børn: Frede Pedersen.
Leif Pedersen.
Vagn Pedersen.
Inger Pedersen.
Jette Pedersen.

Skøde: 1965, tl. ? til KNUD JAKOBSEN, født 22.6.1922, død 5.2.1978, han var enkemand, mens han boede her.

Børn: Martha Jakobsen.
Linda Jakobsen.

Skøde: ? til HANS JØRGENSEN.

Sidst i 1970'erne ejes matr. nr. 1b af en minkfarmer fra Holstebroegnen, en savskærer fra Hedensted, samt af Jacob Randlev Larsen. De opretter minkfarm på ejendommen.

1994 beboes ejendommen af Jacob Randlev Larsen og Kay Marie Larsen.

Skøde: November 1994 frasælges det nyopførte parcelhus Arvad Tværvej 6 til tømrermester POUL LEVISEN HOLMGAARD, gift med Emmy Elise Holmgaard.

I sommeren 1996 sælges farmen til Devon Blue Iris Aps., som stadig (2005) har minkfarm på stedet. (adresse Garurvej 3).

Matr. nr. 1c Arvad, Ejstrupholmvej.

Skøde: 13.11.1884, tl.28.11.1884 til LARS LAURITSEN, se matr. nr. 3c, Grarup.

Skøde: 30.11.1886, tl.3.12.1886 til LAURITS ROSSEN, gift med Mette Marie Nielsen, født 1844.

Børn: Konrad Vilhelm Lauritsen Rossen, født 18.5.1878.
Kristian Peder Rossen, født 23.8.1881.
Ane Marie Kirstine Rossen, født 16.6.1884, død 21.12.1885.

Skøde: 17.3.1892, tl.18.1.1895 til SØREN LARS PEDERSEN, gift med Maren Andersen, født på Nortvig Mark, Nr.Snede, død 30.11.1894. Søren blev gift 2.gang med Ane Jensen, født 1867.

Børn: Maren Pedersen, født 18.4.1899.

Skøde: 14.11.1896, tl.8.12.1905 til JENS JAKOB MARIUS PEDERSEN, født 13.7.1875 i Nykirke sogn, død 9.11.1909, gift med Ane Kirstine Pedersen, født 1865.

Børn: Anders Pedersen, født 28.7.1897, død 28.7.1898.
Ane Marie Pedersen, født 18.7.1899.
Agnes Julie Pedersen, født 28.10.1901.
Peder Grøndal Pedersen, født 31.1.1904, gift 4.3.1933 med Elly Line Loges, født 28.1.1909. De boede i Brande.
Sørine Pedersen, født 24.6.1906.

Ane Kirstine Pedersen blev gift 2. gang med

Vielses

attest: 1.12.1914, tl.11.12.1914 til SØREN VILSBORG OTTOSEN, se samme nr. 1928.

Skøde: 1.12.1914, tl.11.1.1914 til KRISTIAN THERKELSEN.

Skøde: 29.5.1918, tl.14.6.1918 til førnævnte SØREN LARS PEDERSEN.

Skøde: Tl.21.3.1928 til førnævnte SØREN VILSBORG OTTESEN, født 27.9.1865 i Skarrild, gift 2.11.1889 med Ane Kathrine Johanne Marie Jørgensen, født 2.4.1867 i Brande sogn. Søren Vilsborg blev gift 2. gang 1914 med Ane Kirstine Pedersen.

Børn: Jørgen Jensen Brogaard Ottesen, født 9.8.1891 i Aagaard, død 21.2.1925.
Otto Arvad Vilsborg Ottesen, født 10.6.1894, død 10.4.1907.
Karen Marie Nielsine Ottesen, født 11.7.1896.

Skøde: Tl.19.1.1934 til SØREN CHR.NIELSEN.

Skøde: Tl.5.2.1935 til EJNAR JAKOBSEN, født 24.7.1908 i Hvejsel, gift 15.3.1935 med Karen Sofie Pedersen, født 30.8.1908 i Langkjær.

Skøde: Tl.2.11.1942 til NIELS KRØJGAARD.

Skøde: Tl.28.11.1945 til NIELS POULSEN.

Skøde: Tl.28.12.1951 til KRISTIAN JØRGENSEN.

Den blev senere købt af entreprenør Søren Pedersen, som har nedlagt ejendommen og fjernet bygningerne.

Matr. nr. 2a Arvad, "Arvadgaard" Ejstrupholmvej 13.

Skøde: ? til ANDERS JENSEN, født 1729 i Flø, død 1794, gift med Mette Knudsdatter, født 1735 i Hampensø, Nr. Snede, død 1811.

Børn: Jens Andersen, født 1762, død 29.11.1833, gift 1793 med enken Ane Sørensdatter. Se matr. nr. 6a Sandfeldbjerge.
Hans Andersen.
Jørgen Andersen, se næste ejer.

Skøde: 20.4.1806 til JØRGEN ANDERSEN, født 1770 i Arvad, død 18.8.1853, gift 1800 med Ane Pedersdatter, født 1775 i Sandfeld, død 27.11.1856.

Børn: Mette Jørgensdatter, født 1802, død 11.2.1871, gift 22.10.1826 med Niels Hansen, Uhre.
Maren Jørgensdatter, se næste ejer.

Skøde: 14.9.1834, tl.12.6.1835 til CHRISTEN NIELSEN, født 1803 i Uhre, død 6.4.1860, gift 27.3.1834 med Maren Jørgensdatter, født 1811 i Arvad, død 13.9.1860.

Børn: Jørgen Christensen, se næste ejer.
Niels Christensen, født 19.11.1936, se matr. nr.2b Arvad.
Anders Peder Christensen, født 10.4.1839, faldt i krigen 1864.
Markus Christensen, født 20.10.1842, se matr. nr. 14b Uhre.
Maren Christensen, født 25.12.1847, gift 8.12.1870 med Knud Jensen, Skibild.
Ane Christensen, født 3.7.1844 var tunghør og opholdt sig på gården.
Ane Marie Christensen, født 3.12.1850, gift 29.4.1874 med Peder Pedersen, født 24.7.1843 i Flø.

Skøde: 31.1.1868, tl.14.2.1872 til JØRGEN CHRISTENSEN, født 11.5.1835, død 29.1.1910, gift 29.11.1862 med Maren Sørensen, født 25.10.1833 i Grarup, død 27.2.1898.

Børn: Christen Niels Jørgen Christensen, født 7.12.1868, død 15.2.1869.
Kristian Peder Marinus Jørgen Christensen, se næste ejer.

Skøde: 20.11.1899, tl.1.12.1899 til KRISTIAN PEDER MARINUS JØRGEN CHRISTENSEN, født 12.4.1872, død ?, gift 11.7.1899 med Ane Kirstine Madsen, født 1.8.1874 i Borup.

Børn: Maren Kristensen Arvad, født 4.10.1899, gift 25.6.1918 med Viggo Kristian Pedersen, født 5.11.1892 i Kolt sogn.
Jørgen Kristensen Arvad, født 18.7.1901, gift 3.11.1929 med Marie Toftebjerg Pedersen, født 12.4.1908 i Kibæk.

- Skøde:** 30.1.1911, tl.10.2.1911 til JENS MADSEN VIUM KROG, født 30.5.1885, død 27.10.1944, gift 23.10.1913 med Lise Brandt Larssen, født 14.9.1887 i Dørslund, død 23.6.1975.
- Børn:** Eli Brandt Vium Krog, født 31.7.1914, se matr. nr. 3b Flø.
Aase Brandt Vium Krog, født 28.7.1915, se matr. nr. 1a Brandlund.
Esbern Brandt Vium Krog, se næste ejer.
Inga Brandt Vium Krog, født 15.5.1920, se matr. nr. 7a Uhre.
Ester Brandt Vium Krog, født 5.4.1931, gift 17.7.1954 med Peder Egon Hansen, født 17.8.1925.
- Skøde:** Tl.20.4.1946 til ESBERN BRANDT VIUM KROG, født 18.9.1916, død 19.4.1982, gift med Dagny ?, født 17.10.1912, død 20.5.1979.
- Skøde:** Tl.23.7.1948 til JENS HAARUP MORTENSEN, født 15.12.1912 i Arvad, død 10.4.1997, gift 14.5.1937 med Anna Lauridsen, født 6.6.1911 i Ringkøbing, død 28.1.1992.
- Børn:** Jens Ove Mortensen, se næste ejer.
Vagner Mortensen.
Tove Mortensen.
Martin Haarup Mortensen, se matr.nr. 10A Skærlund.
- Skøde:** Tl.21.4.1972 til JENS OVE MORTENSEN, født 23.11.1938 i Brande, gift 13.4.1963 med Signe Nørgaard Bach, født 26.7.1941 i Dørslund.
- Børn:** Birgitte Mortensen, født 9.9.1964, gift 1988 med Carsten Pedersen, Brande.
Vagn Aage Haarup Mortensen, født 13.3.1968.
Henrik Haarup Mortensen, født 20.7.1969.
Martin Haarup Mortensen, født 23.1.1976.
- Skøde:** 1982 til ARNE HANSEN, født 5.7.1942 i St. Salby, gift 29.10.1966 med Sine Marie Biltoft, født 8.4.1942 i Skjesbøl, Lunde sogn.
- Børn:** Søren Biltoft Hansen, født 21.1.1968, gift 5.6.1993 med Lisbeth Martinussen, født 29.3.1971 i Skærlund.
Karen Biltoft Hansen, født 2.1.1970, bor sammen med Leo Frederiksen, født 22.5.1967.
- Skøde:** 1995 til HANS PEDER THOMSEN, FØDT 9.11.1962, gift med Hanne Petersen Thomsen, født 22.6.1964.
- Børn:** Paola Andrea Thomsen, født 29.8.1995.
Caroline Dianne Thomsen, født 29.8.1995.
Andreas Louis Thomsen, født 26.10.1999.

Paola, Caroline og Andreas er adopteret fra Colombia.

*Ved overtagelse af Arvadgård var der 125 grisesøer.
2001 bygges ny svinestald til ekstra 300 søer opformerings besætning.
Sogrisene sælges fra 12 – 34 uger, galtene sælges ved 30 kg.
I 2005 er der 250 opformerings søer og 180 produktions søer.
Der drives endvidere "Stutteri Arvadgaard", hvor der er 19 shetlandsponyer
med stamtavler.*

Jorden er lejet ud til Aksel Månsson, matr. nr. 2b. Grarup.

Matr. nr. 2b, Arvad "Øster-Arvad", Ågårdsvej 3.

Skøde: 30.6.1865, tl.6.12.1872 til NIELS CHRISTENSEN, født 19.11.1836, død 26.12.1920, gift 26.8.1865 med Ane Katrine Christensdatter, født 28.12.1837 i Skærlund, død 20.3.1919.

Børn: Maren Nielsen Arevad, født 11.11.1865, død 13.2.1869.
Anders Peder Nielsen Arevad, født 27.7.1868, død 1942, gift 15.11.1895 med Ane Nielsine Larsen, født 23.5.1873 i Tarp, død 1937.
Se matr. nr. 2c Arvad.

Chresten Skjærlund Nielsen Arevad, se næste ejer.

Maren Nielsen Arevad, født 10.8.1874, død 14.2.1904, gift 4.12.1902 med Julius Theodor Nielsen, født 1.7.1874 i Uhre, død 14.4.1945, han var vognmand i Uhre.

Kresten Nielsen Arevad, født 1.11.1876, død ?, gift 19.11.1902 med Inger Juelsgaard Jensen, født 21.3.1878, de boede i Uhre.

Kirstine Marie Nielsen Arevad, født 15.9.1881, gift 24.4.1907 med Anton Katinus Pedersen, født 18.8.1875 i Brandlund nr.3a.

Skøde: 25.9.1909, tl.21.11.1913 til CHRISTEN SKJÆRLUND NIELSEN AREVAD, født 9.8.1871, død 1940, gift 10.11.1898 med Mette Marie Jensen, født 1.6.1876 i Flø, død 20.8.1906.
Christen Skjærlund blev gift 2.gang 27.11.1913 med Cecilie Hansen, født 6.9.1889, død 3.2.1977.

Børn: Jenny Marie Kristine Bertheline Arevad, født 13.8.1899 i Ejstrup, død ? .12.1987, gift med Martin Andersen, St. Heddinge, født 1898, død 1965.

Niels Arevad, født 18.1.1901, gift med Marie Guldborg, han var lærer i Farre.

Jens Marinus Arevad, født 15.10.1902, død 9.1.1913.

Arnold Trier Nielsen Arevad, født 4.12.1904, død 23.1.1985, gift 11.4.1928 med Olga Marie Jørgensen, født 29.7.1904 i Borup. Se 6a Borup

Jens Marinus Nielsen Arevad, født 30.12.1913, han var ugift og blev på gården.

Anne Skjærlund Nielsen Arevad, født 19.2.1918, gift 25.8.1945 med Marthinus Skjerris, født 4.2.1909, se nr. 2a Skerris.

Inga Skjærlund Nielsen Arevad, født 5.6.1923, gift med Svend Aage Jensen. Bopæl i Viborg.

Martin Skjærlund Nielsen Arevad, født 22.3.1928, død 13.6.1928.

Skøde: Tl. 29.12.1972 til LEO NIELSEN.

Skøde: 1976 til BENTE LEO NIELSEN, født 9.2.1954, samboende med Jens Christian Grønning Hansen, født 6.3.1965.

Børn: Marianne, født 13.3.1978.
Martin, født 2.8.1980.

1999 tilkøbes jorden fra matr. nr. 3a. Harrild.
2004 tilkøbes jorden fra matr. nr. 3f. 3l. Harrild.

Gårdens areal er 285 ha., derudover er lejet 115 ha., og der drives dertil maskinstation på ca. 700 ha.

Der leveres årligt 5500 svin, som købes ved en vægt på 20 kg.
6 – 7 Hereford køer afgræsser engarealerne.
I 1995 opførtes et nyt stuehus, som ligger smukt med udsigt over Skern-ådalen.

Matr. nr. 2c, Arvad "Sønder-Arvad", Grarupvej I.

Skøde: ? til ANDERS PEDER NIELSEN AREVAD, født 27.7.1868 i Øster-Arvad, død 11.5.1942, gift 1896 med Ane Nielsine Larsen, født 25.5.1873 i Tarp, død 12.1.1937.

Børn: Kathrine Nielsen Arevad, født 27.8.1896, død 29.4.1982, gift 27.8.1919 med Hans Nielsen, født 1.5.1892 i Billund, død 18.2.1966. Bosat i Brande.

Niels Christensen Nielsen Arevad, se næste ejer.

Arands Peter Nielsen Arevad, født 24.9.1905, død 22.10.1987, gift 16.9.1936 med Ida Sørensen, født 2.1.1910, se nr. 3a Grarup.

Sigvald Nielsen Arevad, født 13.3.1911, gift med Ellen Poulsen, født 7.3.1911 i Hyllested.

Skøde: ? til NIELS CHRISTENSEN NIELSEN AREVAD, født 7.10.1900, død 31.3.1973, gift 24.10.1933 med Nielsine Karoline Petrine Larsen, født 21.4.1909 i Kollemorten, død 28.12.1983.

Børn: Anna Arevad, født 13.11.1937, gift 17.9.1960 med Arne Trosborg, født 17.11.1933 i Hvillum, Ejstrupholm.

Tove Arevad, født 10.3.1942.

Gården er solgt til Axel P. Månsson nr. 2b, Grarup, han har beholdt jorden og solgt bygningerne.

Skøde: 1986 til LARS PETERSEN, født 27.10.1962, samboende med Bente Olesen, født 9.6.1964.

Matr. nr. 21a og 23 Gammel Aagaard, Gl. Ågårdsvej 3.

Den hørte under hovedgården Hastrup og var på ca. 700 tdr. land og fæstet af:

- 1651** CHLEMED GRAFFUERSEN.
1661 NIELS CHRISTENSEN.
1687 CHRISTEN ANDERSEN OG ANNE ERICHSDATTER.
1705 JAKOB KNUDSEN.

Fæste: 1715 KNUD JAKOBSEN, født 1691, død 1753, gift med Margrethe Christensdatter, født 1691, død 1762.

Børn: Jakob Knudsen, født 1714, død 1714
Christen Knudsen, født 1715.
Anne Kirstine Knudsdatter, født 1720, død 1720.
Birgitte Knudsdatter, født 1722, død 1731, 9 år gammel.
Kirsten Knudsdatter, født 1724, død 1724, et halvt år gammel.
Jakob Knudsen, se næste fæster.
Kirsten Knudsdatter, født 1729.
Dorothea Knudsdatter, født 1730, gift 1753 med Jens Mikkelsen, Kjærgaard i Thyregod.

Fæste: 1763 JAKOB KNUDSEN, født 1726, død 1764, gift med Birthe Larsdatter, død 1764, samme dag som sin mand.

Børn: Margrethe Jakobsdatter, født 1755.
Lars Jakobsen, født 1757.
Jens Jakobsen, født 1760.
Christen Jakobsen, født 1763, gift 1800 med Else Marie Pedersdatter, Blæsbjerg, født 1776.

Fæste: 1764 til SØREN LASSEN, se næste ejer.

Skøde: 1798 til SØREN LASSEN, født 1742, død ?, gift med Sidsel Nielsdatter, født 1742 i Hedehus i Ejstrup.

Børn: Lars Sørensen, se næste ejer.
Jakob Sørensen, født 1770, se matr. nr. 10a Grarup.
Kirsten Sørensdatter, født 1773, gift 1802 med Niels Nielsen, Toftløs i Thyregod sogn.
Niels Sørensen, født 1775.
Ole Sørensen, se senere ejer.

Skøde: 24.6.1808 til LARS SØRENSEN, født 1765, død 26.1.1844, gift ? med Mette Andersdatter, født 1772.

- Skøde:** 25.4.1814 til OLE SØRENSEN, født 1780, død 19.10.1859, gift ? med Grethe Christensdatter, født 1787, død 29.12.1845.
- Børn:** Søren Olesen, se næste ejer.
Sidsel Kirstine Olesdatter, født 30.11.1818, død 24.3.1829.
Mette Marie Olesdatter, se matr. nr. 4a Flø.
Bodil Johanne Olesdatter, født 3.4.1822, gift ? 1841 med Jens Pedersen, Kejlstrup i Nr. Snede.
Christian Olesen, født 14.4.1824, faldt i slaget ved Fredericia 1848.
Kirsten Marie Olesdatter, født 31.5.1826, gift 2.4.1850 med Jens Hesselvig Christensen, født 1822 i Jellerup i Ikast.
Stine Olesdatter, født 5.4.1828, gift 1853 med Johannes Bregnhoved Larsen.
Sidsel Olesdatter, født 27.5.1830, gift 1851 med Niels Christian Berthus Sparvat.
- Skøde:** 23.5.1843, tl.29.8.1845 til SØREN OLESEN, født 10.12.1815, gift ? med Petrea Mariane Christensdatter, Hundshoved i Nørre Snede.
- Børn:** Ole Christian Sørensen, født 6.4.1843.
Bodil Margrethe Sørensen, født 9.12.1844.
- Skøde:** 1845 til OTTO HANSEN, gift med Dorothea Schjøtte.
- Børn:** Otto Johannes Schjøtte Hansen, født 3.10.1846.
Hans Theodor Hansen, født 14.4.1848.
Jens Christen Emil Hansen, født 2.3.1852.
- Skøde:** 20.4.1853, tl.17.6.1853 til cand.pharm J.A. WINSTEDT.
- Skøde:** 11.12.1862, tl.9.1.1863 til MADS JOHANSEN, født 1807 i Vissenbjerg på Fyn, gift med Maren, født 1808 på Fyn.
- Børn:** Johan Madsen, født 1853 i Brørup.
Hans Madsen, født 1855 i Brørup.
Nielsine Johansen, født 1856 i Brørup.
Ane Kirstine Johansen, født 1859 i Brørup.
Jørgen Madsen, født 1860 i Brørup.
- Skøde:** 30.3.1870, tl.8.7.1870 til NIELS MORTENSEN.
- Skøde:** 30.5.1871, tl.12.12.1873 til SØREN NIELSEN.
- Skøde:** 25.4.1872, tl.12.12.1873 til PEDER LAURSEN, gift med Grethe Jensen, født 1834.
- Børn:** Laurits Jensen Laursen, født 13.6.1873.

- Skøde:** 19.2.1874, tl.27.4.1874 til JØRGEN MARCUSSEN.
- Skøde:** 13.12.1875, tl.7.1.1876 til ANDERS CHRISTIAN ANDERSEN.
- Skøde:** 6.4.1881, tl.8.4.1881 til LAVE LAURSEN ORUP.
- Skøde:** 2.6.1881, tl.3.6.1881 til JOHAN SØRENSEN.
- Skøde:** 2.5.1884, tl.16.5.1884 til NIELS CHRISTENSEN, se matr. nr. 2b Arvad.
- Skøde:** 30.1.1887, tl.28.11.1890 til JENS JAKOB RASMUSSEN, født 1851, død 24.6.1931, gift ? med Ane Kirstine Hansen, født 1861.
- Børn:** Maren Rasmussen, født 4.8.1890.
Rasmus Madsen Rasmussen, født 6.6.1894.
Ane Marie Rasmussen, født 5.11.1895.
Jørgine Marie Rasmussen, født 24.2.1898.
Kristen Jørgensen Rasmussen, se næste ejer.
- Skøde:** 13.2.1924, tl.21.2.1924 til KRISTEN JØRGENSEN RASMUSSEN, født 23.11.1900.
- Skøde:** Tl.2.11.1946 til CHRISTEN KILDEGAARD BERTELSEN.
- Skøde:** Tl.22.10.1947 til RASMUS HARLEV PEDERSEN, født 20.9.1917, gift 23.11.1943 med Elly Cecilie Kristensen, født 23.11.1919 i Uhre.
- Børn:** Henry Søndergaard Pedersen, født 31.3.1945 i Vindelev, gift 15.5.1970 med Jette Jørgensen, født 2.11.1947 i København. Bosat i Hvidovre.
Inger Marie Pedersen, født 5.4.1950 i Gern, gift 30.10.1971 med Svend Reimers, født 31.1.1949 på Frederiksberg. Bosat i Måløv.
Karin Pedersen, født 22.3.1952.
Hanne Pedersen, født 9.9.1960 i Bredal Kjær.
- Skøde:** 25.2.1948 til A. HERLEV JENSEN (Bibel Jensen).
- Skøde:** Tl.16.3.1948 til ARNE VILLY JENSEN, født 7.5.1917, død 15.9.1980, gift 13.5.1947 med Ellen E. Jensen, født 22.4.1913.
- Børn:** Jens Peter, født 17.4.1948.
Vagn, født 1.12.1951.
- Skøde:** ca. 1991 til JENS PETER EGESKOV JENSEN, født 17.4.1948, gift med Gerda Jensen, født 25.7.1934.

Jorden er lejet ud.

Matr. nr. 21b og 23a Aagaard, Hastrupvej 11. (tidligere nr. 9)

Skøde: 11.3.1867, tl.4.2.1868 til MATHIAS JENSEN, se nr. 4a Grarup.

Skøde: 4.6.1873, tl.28.5.1875 til JENS PETER THOMSEN, født 16.10.1843, død ?, gift med Claudiane Margrethe Jensen, født 4.3.1849 i Kastberg i Bøllund sogn, død 2.4.1887.

Børn: Thomas Thomsen, født 19.10.1876, gift 28.10.1909 med Henriette, se nr. 14 i Grarup.
Karen Thomsen, se næste ejer.
Jens Christian Silius Thomsen, født 8.2.1878, gift 7.5.1902 med Ane Johanne Laursen, født 15.12.1879. Bosat Brande Elværk.
Mathias Thomsen, født 15.9.1879, død 23.2.1927, gift med Laura Lauridsen, de boede i Brande.
Mette Tang Thomsen, født 31.3.1881, død 23.3.1893, 12 år gammel.
Ane Cecilie Thomsen, født 8.2.1883, se 21e Aagaard.
Kirstine Marie Petrine Thomsen, født 21.1.1885, gift med Jens Klemmensen Carius Jensen. De boede i Thyregod.
Claudiane Margrethe Petrea Thomsen, født 14.3.1887, død 16.9.1987.

Skøde: 1.7.1902, tl.29.8.1902 til JOHANNES FREDERIK EMBORG, født 29.5.1870 i Østbirk, død 15.6.1968, gift 16.11.1901 med Karen Thomsen, født 29.7.1875 i Aagaard, død 26.3.1946.

Børn: Peder Skjerris Emborg, født 2.9.1902.
Claudiane Margrethe Birgitte Emborg, født 21.12.1903, gift 7.2.1942 med Johannes August Lauritsen, født 27.12.1903 i Herning. Bosat i Hastrup i Thyregod sogn.
Edvard Severin Emborg, født 31.12.1905, se nr. 1c Lundfod.
Dagmar Emborg, født 26.8.1907, gift 7.11.1931 med Nis Peter Møller, født 25.12.1904 i Taps. Bosat i Kolding.
Klara Emborg, født 6.3.1911, gift 27.11.1943 med Peter Jensen. Klara blev gift 2.gang 29.12.1955 med Hans Evald Jensen, født 20.1.1930 i Grættstrup, Nr.Snede. Bosat i Brande.
Aage Emborg, født 29.6.1913, se næste ejer.
Mette Marie Emborg, født 15.10.1917.

Skøde: Tl.24.11.1937 til AAGE EMBORG, født 29.6.1913, gift 29.6.1941 med Margrethe Møller Sørensen, født 9.1.1921 i Gjandrup Aalum.

Børn: Finn Emborg, født 29.8.1943, gift med Asta Vilsborg.
Ib Emborg, se næste ejer.
Mariane Emborg, født 6.3.1950, gift med Knud Erik Knudsen.
Karin Emborg, født 24.12.1954, gift med Axel P. Maanson, se 2b Grarup.

Skøde: 1975 til IB EMBORG, født 4.5.1947, gift 30.5.1970 med Britta Eriksen
Toftebjerg, født 20.9.1948.

Børn: Anja Emborg, født 1.1.1974
Berit Emborg, født 1.12.1975

1982 renoveres stald og bygger til 5600 høns.

Matr. nr. 23b og 21d Aagaard "Ny Aagaard" Hastrupvej 17.
er udstykket fra Gammel Aagaard.

Skøde: 14.5.1872, tl.24.5.1872 til PEDER CHRISTIANSEN, født 9.3.1835, død 14.2.1907, gift 4.4.1861 med Ingeborg Andreassen, født 30.3.1841 i Fuglsang i Thyregod, død 21.3.1874. Peder blev gift 2. gang 28.11.1874 med Ane Marie Andreassen, født 9.4.? i Fuglsang i Thyregod, død 31.10.1930.

Børn: Andreas Christiansen, født 17.10.1862, se nr. 21n i Aagaard.
Abelone Marie Poulina Christiansen, født 25.5.1865 i Fuglsang i Thyregod.
Ane Christiansen, født 25.11.1867 i Fuglsang i Thyregod.
Christian Thisgaard Christiansen, født 1.9.1871, se nr. 21e og 23c Aagaard.
Ingvar Christianen, født 1.12.1877, død 16.5.1891, 13 år gammel.
Christen Thisgaard Marinus Christiansen, se næste ejer.

Skøde: 11.7.1907, tl.20.12.1907 til CHRISTEN THISGAARD MARINUS CHRISTIANSEN, født 1.9.1884, død 28.12.1965, gift med Ingeborg Cathrine Hermann, født 26.6.1893.

Skøde: Tl.26.4.1946 til PEDER CHRISTIANSEN THISGAARD, født 7.12.1895 i Aagaard, død 8.10.1976, gift med Mariane Niella Laursen, født 30.10.i Helligsø, død 15.5.1968.

Børn: Kristian Thisgaard, født 15.7.1925, gift med Anne Marie.
Jens Thisgaard, se næste ejer.
Anders Thisgaard, født 1.9.1929, gift med Erna.
Marna Thisgaard, født 10.7.1928, hun er ugift.
Agner Laursen Thisgaard, født 6.11.1931, gift med Grethe Vestergaard, han er smed i FASTERHOLT.
Erik Thisgaard, født 19.3.1935, død 31.8.1981, gift med Kirsten Thisgaard. Bosat i Brande.

Skøde: 1965 til JENS THISGAARD, født 20.12.1926, gift 5.11.1964 med Bitten Linda Nielsen, født 23.10.1944.

Børn: Bruno Thisgaard, født 10.5.1965.
Jan Thisgaard, født 28.5.1966.
Ella Thisgaard, født 18.12.1968.
Arne Thisgaard, født 10.11.1970, død 20.10.1975.
Bjarne Thisgaard, født 3.10.1976.

Skøde: 1.4.1995 til BRUNO THISGAARD, født 10.5.1965, gift 13.9.2003 med Dorte Dalsgaard, født 10.2.1962.

Jorden og avlsbygningerne lejet ud til Bente Leo Nielsen, matr. nr. 2b. Arvad.

Matr. nr. 21e og 23c Aagaard, Hastrupvej.

Den er bygget 1895 til KRISTIAN THISGAARD CHRISTIANSEN, født 1.9.1871 i Fuglsang i Thyregod, gift 21.11.1894 med Maren Andreasen, født 29.7.1873 i Fuglsang.

- Børn:** Peder Christiansen Thisgaard, se nr. 23b Aagaard.
Ingvard Christiansen Thisgaard, født 19.7.1900 i Aagaard, død 6.8.1974, gift med Margrethe Olesen, født 31.5.1897 i Dørken, død 28.10.1935. Ingvard blev gift 2.gang med Alma Madsen, født 3.8.1908 i 4a Dørslund, død 28.12.1975.
Jens Christian Christiansen Thisgaard, født 24.4.1904 i Aagaard, død 8.8.1969, gift med Anna, de boede i Vester.
Alfred Christiansen Thisgaard, født 4.10.1908 i Kokborg, gift ? med Gunnild, født 9.12.1912, død 18.1.1966.
Ingeborg Christiansen Thisgaard, født 17.4.1912, død 19.5.1913.
Elmer Christiansen Thisgaard, født 24.3.1915 i Kokborg, gift med Debora.
- Skøde:** 5.11.1904, tl.11.3.1910 til MARTINUS SØRENSEN JENSEN, født 20.1.1879 i 4b Grarup, død 3.2.1909 ved at han blev begravet under et jordskred i Arvad-Mergelleje, han var gift med Ane Cecilie Thomsen, født 8.2.1883 i Aagaard.
- Børn:** Søren Peter Jensen, født 28.8.1906.
Karen Cecilie Jensen, født 9.5.1908.
- Skøde:** 12.7.1910, tl 2.9.1910 til LARS PETER HANSEN, gift med førnævnte Ane Cecilie Thomsen.
- Børn:** Martine Johanne Hansen, født 27.3.1911, død 19.2.1913.
Martinus Kristian Hansen, født 25.4.1913, død 22.1.1914.
Johannes Kristian Hansen, født 8.10.1914, død 14.1.1915.
Johannes Kristian Hansen, født 25.9.1915, bosat i Thyregod.
- Skøde:** ? til KNUD PEDER KNUDSEN LANGKJÆR, født 20.8.1878, død 19.9.1946, gift med Jensine Otilie Nielsen, født 1.5.1888, død 8.1.1965.
- Børn:** Ebbeline Kirstine Knudsen Langkjær, født 31.12.1918 i Aagaard, død 15.8.1988.
Mette Knudsen Langkjær, født 12.1.1819 i Aagaard.
Søren Knudsen Langkjær, født 18.8.1921 i Ejstrup, død 27.9.1974 i Ejstrup, han var ugift.
Louise Kirstine Knudsen Langkjær, født 18.7.1923 i Ejstrupholm.
Jutta Elisabeth Knudsen Langkjær, født 1.3.1925 i Ejstrupholm.
Asta Emilie Knudsen Langkjær, født 4.11.1929.

- Skøde:** 14.2.1921, tl.24.2.1921 til NIELS KR. POULSEN.
- Skøde:** 4.3.1922, tl.16.3.1922 til LAURITS PEDERSEN, gift med Ane Kirstine Hansen.
- Børn:** Niels Kjeldsen Pedersen, født 24.1.1908, død 17.12.1925.
Andreas Pedersen.
- Skøde:** Tl.23.11.1927 til togfører MARTIN NIELSEN ABRAHAMSEN, født 9.9.1874, gift med Emilie Rasmine Karoline Jensen, født 2.8.1897.
- Børn:** Egon Niels Abrahamsen, født 7.1.1929.

Tvangsauktion 28.5.1930.
- Skøde:** Tl.10.7.1930 til PEDER CHRISTENSEN PEDERSEN,(LADEGAARD) gift med Laurentine Petra Gertrud Sørensen.
- Skøde:** Tl.27.11.1930 til V.M. SØRENSEN.
- Skøde:** Tl.27.11.1930 til MARIUS PEDERSEN.

Tvangsauktion 29.6.1931.
- Skøde:** Tl.14.10.1932 til AXEL HØJ VESTERGAARD, født 11.6.1900, gift med Anne Marie Kjær, født 3.9.1909.
- Børn:** Søren Mejsen Vestergaard, født 11.10.1932.
Svend Erik Vestergaard, født 13.6.1935.
Grethe Vestergaard, gift med Agner Laursen Thisgaard, født 6.11.1931 i Aagaard.
Gerda Vestergaard.
Hans Vestergaard.
Jens Vestergaard.
Karl Emil Vestergaard.
- Skøde:** ? 1963 til STATEN.

Bygningerne er fjernet og jorden tilplantet, den er nu en del af Hastrup Statsskov.

Matr. nr. 21n. Aagaard , Aagaardsvej 6. Matr. nr. 21q og 21y.

Den er udstykket fra Gammel-Aagaard.

Skøde: 30.1.1887, tl.28.11.1890 til PEDER CHRISTIANSEN, se nr.23b og 21d.

Skøde: 12.1.1892, tl.6.12.1907 til ANDREAS CHRISTIANSEN, født 17.10.1862 i Fuglsang i Thyregod, død 28.2.1947, gift med Ane Johanne Kristensdatter, født 30.9.1865 i Gottenborg i Arnborg sogn, død 27.9.1938.

Børn: Ingeborg Jensine Marie Christiansen Tisgaard, født 2.12.1897, død 19.6.1929.
Karen Marie Christiansen Tisgaard, se nr. 2a Grarup
Jens Kristian Gottenborg Christiansen Tisgaard, se næste ejer.
Ane Petrine Christiansen Tisgaard, født 4.11.1905.

Skøde: Tl.3.10.1928 til JENS KRISTIAN GOTTENBORG CHRISTIANSEN TISGAARD, født 14.6.1902, død 19.3.1979, gift med Andrea Sørensen fra Onsild.

Pleje

børn: Kirsten Tisgaard, gift med Erik Thisgaard, født 19.3.1935, død 31.8.1981. Bosat i Brande.
Niels Tisgaard.

Skøde: Tl.3.4.1964 til KARL HENRY NIELSEN, født 2.5.1935 i Thyregod, gift 22.11.1958 med Inger Gregersen, født 14.4.1937.

Børn: Steen Nielsen, født 1959.
Mariane Nielsen.
Jørgen Nielsen, født 5.4.1963.
Lillian Nielsen, født 1965.
Morten Nielsen.

Skøde: 1.4.1972 til JØRN HORNBAEK MORTENSEN, født 10.11.1943, gift 7.6.1969 med Karen Simonsen, født 2.2.1945.

Børn: Anders Mortensen, født 20.5.1972.
Birthe Mortensen, født 1.4.1975.

Svinestalden renoveredes i 1991, og i 1992 byggedes til stalden, så der nu rådes over 900 – 1000 stipladser.

1999 byggedes løsdriftsstald til 112 køer.

Der er endvidere ca. 3900 høns, og gården har eget ægpakkeri, og man sælger selv æggene til forretninger rundt i landet.

Ejendommene "Toftløs", "Vesterdam" og "Damgård" i Kokborg er

tilkøbt.

Bygningerne til disse er solgt, og jorden sammen med jorden til 2n., 21q. og 21y. udgør i alt 130 ha.

Jørgen Mortensen og Sønnen Anders Mortensen, der ejer Fløvej 8 med 27,5 ha. og Fløvej 37 med 49,5 ha., driver gårdene sammen i "Ågårds Driftsfællesskab". I alt har de tre gårde med lejede arealer ca. 300 ha.. Der leveres årligt 5000 – 6000 svin fra fællesskabet.

Matr. nr. 21c og 23d Aagaard, Hastrupvej.

Den er udstykket fra Ny Aagaard.

Skøde: 26.9.1882, tl.10.11.1882 til CHRISTEN PEDER CHRISTIANSEN, født 1840 i Grætrup, gift med Ane Kirstine Henriksdatter, født 1839.

Børn: Ane Marie Kirstine Christiansen, født 1877.
Sørine Kirstine Christiansen, født 1880.

Auktions skøde: 7.8.1909, tl.13.8.1909 til JENS JENSEN og ANDERS P. ANDERSEN.

Skøde: 26.8.1918, tl.6.9.1918 til KNUD PEDER KNUDSEN LANGKJÆR.
Han lagde den sammen med nr. 21e og 23c.

Matr. nr. 21p Aagaard, Aagaardsvej 19.

Den er udstykket fra Gammel Aagaard.

- Skøde:** 31.1.1887, tl.28.11.1890 til ANTON CHRISTENSEN, gift med Mariane Nielsen, født 1854.
- Børn:** Niels Marinus Ole Christensen, født 8.11.1884.
Christen Christensen, født 8.5.1887.
- Skøde:** 15.10.1896, tl.29.1.1897 til SØREN VILSBORG OTTESEN, se nr. 1c Arvad.
- Skøde:** 17.8.1905, tl.18.8.1905 til JENS ANDREAS KRISTENSEN.
- Skøde:** 9.11.1914, tl.20.11.1914 til JENS OTTO KRISTENSEN, født 1892, gift med Mette Kirstine Tromborg, født 1892.
- Børn:** Harrild Kristensen, født 14.9.1915 i Aagaard.
- Skøde:** 12.2.1918, tl.15.2.1918 til HANS KRISTIAN HANSEN.
- Børn:** Johanne Marie Hansen, født 1854.
- Skøde:** 22.4.1919, tl.2.5.1919 til PEDER JENSEN FROST, han var separeret, men havde en husbestyrerinde, Dagmar Louise Henriksen, født 1899.
- Børn:** Marta Henriksen Frost, født 29.12.1920.
- Skøde:** 28.8.1923, tl.30.8.1923 til SEVERIN JEPPESEN, født 22.6.1895, død 28.4.1973, gift 12.11.1923 med Anne Larsine Nielsen, født 10.12.1896, død 7.9.1979.
- Børn:** Niels Kristian Jeppesen, se næste ejer.
Helene Jeppesen, født 18.5.1928, gift med Hans Villumsen.
Peter Jeppesen, født 26.3.1933, gift med Ellen Lynggaard.
Søren Jeppesen, født 25.1.1935, død 1941.
Margrethe Jeppesen, født 25.10.1940, gift med Poul Erhard Sørensen.
- Skøde:** Tl.17.5.1949 til NIELS KRISTIAN JEPPESEN, født 4.8.1925, død 2004, han er ikke gift.
- Skøde:** Tl.11.8.1958 til CHRISTIAN JENSEN BACH, se 1e Dørslund.
- Skøde:** Tl.13.8.1958 til KARL HENRY NIELSEN, se 21n Aagaard.

Skøde: Tl. 2. 10. 1963 til POUL ANKER LEVRING, født 22.9.1940. samboende med Lis Mercy Jacobsen, født 24.2.1946.

Børn: Kirsten, født 25.6.1963.
Susanne, født 13.3.1965.
Johan, født 6.6.1970.

Poul Anker Levring driver foruden sin egen jord også jorden til "Gammel Aagaard", matr. nr. 21a. og 23.

Matr. nr. 21h og 21æ Aagaard, "Lillelund" Aagaardsvej.

Den er udstykket fra gammel Aagaard.

- Skøde:** 30.1.1887, tl.28.11.1890 til JOHAN CHRISTIAN CARL LINDSTED, gift med Oline Nielsen, født 1862.
- Børn:** Else Marie Lindsted, født 15.12.1886 i Aagaard.
- Skøde:** 17.12.1888, tl.11.12.1905 til MADS JENSEN, født 26.10.1863 i Hvejsel, gift med Mette Kirstine Nielsen, født 1.5.1861 i Brande.
- Børn:** Albinus Aagaard, født 28.11.1888.
Pouline Aagaard, født 17.9.1890.
- Skøde:** 3.3.1897, tl.11.12.1905 til NIELS KRISTIAN PEDERSEN FRIIS, født 13.12.1851, gift 17.10.1878 med Marie Petrine Madsen Birk, født 23.8.1857 i Sindbæk i Skarrild.
- Børn:** Mads Jensen Pedersen Friis, født 31.7.1879 i Uhre.
Ingo Peter Jensen Friis, født 19.12.1881 i Sdr. Omme.
Johanne Rasmine Karoline Friis, født 17.8.1884 i Sdr. Omme.
Kathrine Kirstine Juliane Friis, født ? 1887, gift med skrædder Niels Larsen, de boede i Kollemorten.
Mads Jensen Pedersen Friis, født 27.5.1891.
Ingvar Martinus Pedersen Friis, født 16.4.1894, død 28.8.1975, gift med Christine, født 8.4.1893, død 9.11.1983.
- Skøde:** 24.3.1905, tl.12.5.1905 til SØREN MØLLER KNUDSEN.
- Skøde:** 5.5.1905, tl.12.5.1905 til CONRAD VILHELM LAURSEN ROSSEN, født 18.5.1878 i Brande.
- Skøde:** 19.3.1906, tl.25.8.1911 til ANDERS JØRGENSEN, gift med Maren Johansen, født 1883.
- Børn:** Marie Kirstine Jørgensen, født 13.10.1907.
Johan Marius Jørgensen, født 16.4.1910.
Jørgen Kristian Jørgensen, født 10.6.1914, død 30.1.1916.
Hans Jakob Jørgensen, født 3.3.1912.
Elly Jørgensen, født 9.7.1916.
- Skøde:** 28.11.1919, tl.29.11.1919 til PEDER POULIN CHRISTENSEN.
- Skøde:** 4.3.1920, tl.18.3.1920 til SØREN P. JOHANSEN og NIELS M. JOHANSEN.

- Skøde:** 28.9.1920, tl. 7.10.1923 til JENS A. LILLELUND PEDERSEN.
- Skøde:** 13.12.1922, tl. 11.1.1923 til OTTO KNUDSEN OTTOSEN.
- Skøde:** Tl. 3.6.1930 til sagfører C.V. VELEUR.
- Skøde:** Tl. 13.5.1951 til HELENE MARIE OTTILIE AHLE, født 4.11.1894, død 29.12.1945, gift med Karl Thorup, født 9.11.1897 i Alslev, død 11.6.1944.
- Børn:** Karl Thorup, født 28.3.1922.
Hans Thorup, født 16.9.1923.
Sigfred Thorup, født 11.6.1925.
Niels Thorup, født 9.4.1930, død 12.9.1932.
Kristian Thorup, født 19.1.1927, død 13.4.1944.
Anna Thorup.
Ninna Thorup.
Hilda Thorup.
- Skøde:** Tl. 4.8.1944 til STATEN

Bygningerne er fjernet og jorden tilplantet og er nu en del af Hastrup Statsskov.

Matr. nr. 21s Aagaard.

Skøde: 12.5.1884, tl.16.5.1884 til NIELS CHRISTENSEN, se 2b Arvad.
Da han boede i Arvad, har han aldrig boet her. Ejendommen var lejet ud til Ole Thomsen Jespersen, gift med Ane Mette Nielsen, født 1857, se nr. 1b Lundfod.

Børn: Maren Kirstine Jespersen, født 14.9.1883 i Lundfod.
Thomas Peter Jespersen, født 27.6.1887.

1889 blev den lejet ud til Niels Christian Pedersen Friis, se nr. 21h og 21æ Aagaard.

1893 blev den lejet ud til Hans Peter Jensen.

1895 til Niels Agger.

1901 til Mads Peder Hansen.

Ca.1902 blev bygningerne fjernet.

Skøde: Tl.12.2.1934 til enke MATHILDE MARIE CHRISTINE JØRGENSEN, født Nielsen.

Skøde: Tl.12.2.1934 til CHRISTEN RASMUSSEN og KRISTIAN MØLLER.

Skøde: Tl.21.11.1946 til KRISTIAN MØLLER, Krusborg

Brande Sogns Gårdshistorie.

Udgivelsesoversigt:

Nr.	Område	Senest revideret
1	Arvad, Lundfod og Aagaard	1997
2	Dørslund, Harrild, Blæsbjerg og Usseltoft	2005
3	Borup	1997
4	Del 1: Sandfeld	2005
	Del 2: Flø	1997
5	Hyvild, Drantum og Risbjerg	2006
6	Del 1: Skerris, Askær og Langkær	1997
	Del 2: Skerris, Askær og Langkær	2005
7	Del 1: Skærlund og Brogård	2006
	Del 2: Skærlund og Brogård	2006
8	Grarup	1990
9	Brandlund	1997
10	Landsbyen Brande	1997
11	Brandholm, Kragtig og Tarp	2005
12	Del 1: Uhre	1997
	Del 2: Uhre	2005

I forbindelse med dette projekt retter vi en tak for økonomisk bistand til følgende personer, forretninger og institutioner:

Kr. N. Larsen, Vedersø
Brande Kommune
Brande Sparekasse
Unibank, Brande
Brande-Thyregod Landboforening
Kulturelt Samråd i Brande
Kvickly i Brande
Anonyme givere.

Arvad – Lundfod - Aagaard

Register for matrikelejere og deres ægtefæller.

Ejer og dennes ægtefælle	Skøde	Mtk. Nr.	Side
<i>A/S Granlygård</i>	????	1g.m.fl. Lu.	9
<i>Abrahamsen, Martin Nielsen & Emilie Rasmine Karoline Jensen</i>	1927	21e.m.fl. Aa.	58
<i>Agger, Niels</i>	lejer	1895 21s. Aa.	66
<i>Ahle, Helene Marie Ottilie & Karl Thorup</i>	1951	21h.m.fl. Aa.	65
<i>Andelskartoffelmelsfabrikken Midtjylland</i>	2004	1a. Ar.	40
<i>Andersen, Anders Christian</i>	1875	21a.m.fl.gAa	53
<i>Andersen, Anders P.</i>	1909	21c.m.fl. Aa.	61
<i>Andersen, Anders Peder & Kamilla Kristine Hansen</i>	1902	1a. Ar.	39
<i>Andersen, Christen & Anne Erichsdatter</i>	fæster	1687 21a.m.fl.gAa	51
<i>Andersen, Holger</i>	????	4d. Lu.	31
<i>Andersen, Jens Peder</i>	1882	5b. Lu.	33
<i>Andersen, Jens Peder & Ane Marie Rasmussen</i>	1878	6a. Lu.	35
<i>Andersen, Jørgen & Ane Pedersdatter</i>	1806	2a. Ar.	45
<i>Andersen, Michel</i>	fæster	1664 Lundfod	--
<i>Andersen, Peder & Karen Jermdatter</i>	1848	4a. Lu.	23
<i>Andersen, Vilhelm & Sigrid Dorthea Jensen</i>	1929	5b. Lu.	33
<i>Arevad, Anders Peder Nielsen & Ane Nielsine Larsen</i>	????	2c. Lu.	50
<i>Arevad, Christen Skjærlund N. & 1.Mette M.Jensen, 2.Cecilie Hansen</i>	1909	2b. Ar.	48
<i>Arevad, Niels Christensen Nielsen & Nielsine Karoline Petrine Larsen</i>	????	2c. Lu.	50
<i>Bach, Christian Jensen</i>	1958	21p. Aa.	62
<i>Bagger, Anders</i>	1763	3f. Lu.	18
<i>Bank, Knud Frederik Hansen & Thora Alvilda Sevie</i>	1856	3f. Lu.	19
<i>Benfeld, Obr.</i>	1664	Arvad	--
<i>Benfeld, Obr.</i>	1664	Lundfod	--
<i>Berg, Kristian Peder Jørgensen & Marie Knudsen Lykkegaard</i>	1924	4b. Lu.	28
<i>Berg, Mikkel Kristian Jørgensen & Ane Kirstine Andersen</i>	1902	4b. Lu.	27
<i>Bertelsen, Christen Kildegård</i>	1946	21a.m.fl.gAa	53
<i>Bertelsen, Mads</i>	fæster	1664 3f. Lu.	18.
<i>Bertelsen, Peder</i>	fæster	1716 Arvad	--
<i>Brande Sogns Fattigvæsen</i>	1833	6a. Lu.	35
<i>Børgesen, Gudmund</i>	fæster	1683 3f. Lu.	18
<i>Christensen, Andreas</i>	1931	6a. Lu.	36
<i>Christensen, Anton & Mariane Nielsen</i>	1887	21p. Aa.	62

<i>Christensen, Iver & Mette</i>		1784	1a. Lu.	1
<i>Christensen, Jens</i>		1927	6a. Lu.	36
<i>Christensen, Jens</i>	<i>fæster</i>	1762	Lundfod	--
<i>Christensen, Jørgen & Maren Sørensen</i>		1868	2a. Ar.	45
<i>Christensen, Kristian Peder Marinus Jørgen & Ane Kirstine Madsen</i>	1899	2a. Ar.	45	
<i>Christensen, Niels</i>		1884	21s. Aa.	66
<i>Christensen, Niels & Andreas Hansen & Peder Laursen</i>		1884	1b. Lu.	4
<i>Christensen, Niels & Ane Katrine Christensdatter</i>		1865	2b. Ar.	48
<i>Christensen, Niels</i>		1884	21a.m.fl.gAa	53
<i>Christensen, Niels</i>	<i>fæster</i>	1661	21a.m.fl.gAa	51
<i>Christensen, Peder Poulin</i>		1919	21h.m.fl. Aa.	64
<i>Christensen, Søren</i>	<i>fæster</i>	1688	Arvad	--
<i>Christiansen, Andreas & Ane Johanne Kristensdatter</i>		1892	21n. Aa.	59
<i>Christiansen, Christen Peder & Ane Kirstine</i>		1882	21c.m.fl. Aa.	61
<i>Christiansen, Christen Thisgaard Marinus & Ingeborg Cathrine Hermann</i>		1907	23b.m.fl. Aa.	56
<i>Christiansen, Kristian Thisgaard & Maren Andreassen</i>		1895	21e.m.fl. Aa.	57
<i>Christiansen, Peder & 1.Ingeborg Andreassen, 2.Ane Marie Andreassen</i>	1872	23b.m.fl. Aa.	56	
<i>Christiansen, Peder</i>		1887	21n. Aa.	59
<i>Clemmensen, Christen</i>	<i>fæster</i>	1664	Lundfod	--
<i>Dethlefsen, Mathias</i>		1931	6a. Lu.	36
<i>Devon Blue Iris Aps.</i>		1996	1b. Ar.	42
<i>Dynesen, Anders</i>	<i>fæster</i>	1664	Lundfod	--
<i>Elm, Mogens & Dorrit Vinskov</i>		1986	2b. Lu.	13
<i>Emborg, Aage & Margrethe Møller Sørensen</i>		1937	21b.m.fl. Aa.	54
<i>Emborg, Edvard Severin & Ane Birgitte Margrethe Pedersen</i>		1876	3f. Lu.	20
<i>Emborg, Edvard Severin & Johanne M. Johansen</i>		1953	1c. Lu.	7
<i>Emborg, Eilif & Anna Lise Sørensen</i>		1983	1c. Lu.	7
<i>Emborg, Frederik Magdalus & Martine Eriksen</i>		1911	3a.m.fl. Lu.	15
<i>Emborg, Hans Peder & Ane Johanne Kristensen</i>		1911	3b. Lu.	17
<i>Emborg, Henrik Peter & Ellen Marie Pedersen</i>		1904	3f. Lu.	20
<i>Emborg, Ib & Britta Eriksen Toftebjerg</i>		1975	21b.m.fl. Aa.	55
<i>Emborg, Johannes Frederik & Karen Thomsen</i>		1902	21b.m.fl. Aa.	54
<i>Emborg, Peder Jakobsen & Kirsten Marie Thomsen</i>		1904	3g. Lu.	22
<i>Enevoldsen, Anny & Knud Søgaard</i>		1994	1d.m.fl. Lu.	8
<i>Eriksen, Anders & Kathrine Thygesen</i>		1905	5b. Lu.	33
<i>Eriksen, Charles & Agnes Kristoffersen</i>		1963	1d.m.fl. Lu.	8
<i>Eriksen, Jens Christian</i>		1855	3f. Lu.	19
<i>Eriksen, Steffen & Gitte Jensen</i>		2000	2b. Lu.	13
<i>Frandsen, Kristian & Kirstine</i>	<i>forpagter</i>	1939	5b. Lu.	33

<i>Frederiksen, Gordon Walther & Kirsten Hansen Frederiksen</i>		1994	3g. Lu.	22
<i>Friis, Niels Christian Pedersen</i>	<i>lejer</i>	1889	21s. Aa.	66
<i>Friis, Niels Kristian Pedersen & Marie Petrine Madsen Birk</i>		1897	21h.m.fl. Aa	64
<i>Frost, Peder Jensen</i>		1919	21p. Aa.	62
<i>Frydensbjerg, Niels & Mary</i>		1947	4d. Lu.	31
<i>Giøde, Henrik</i>		1664	Lundfod	--
<i>Giøe, Eschild & Emerentz Rosenkrands</i>	<i>før</i>	1648	3f. Lu.	18
<i>Graffuersen, Chlemed</i>	<i>fæster</i>	1651	21a.m.fl.gAa	51
<i>Granlygård, A/S</i>	????		1g. m. fl. Lu.	9
<i>Graversen, Søren Thomsen & Emilie Kristine Kristensen</i>		1928	6a. Lu.	36
<i>Gravesen, Johnny Lundsgaard & Kirsten Tranholm Gravesen</i>		1997	4d. Lu.	31
<i>Hålvorsen, Martin</i>		1945	4d. Lu.	31
<i>Hansen, Arne & Sine Marie Biltoft</i>		1982	2a. Ar.	46
<i>Hansen, Christen, Kragstig</i>		1813	4a. Lu.	23
<i>Hansen, Christian (Smed) & Maren Stephansen</i>		1943	4d. Lu.	30
<i>Hansen, Hans Kristian</i>		1918	21n. Aa.	62
<i>Hansen, Kurt & Maja Jørgensen</i>		1984	3a.m.fl. Lu.	15
<i>Hansen, Kurt</i>		1989	3g. Lu.	22
<i>Hansen, Lars Peter & Ane Cecilie Thomsen</i>		1910	21e.m.fl. Aa	57
<i>Hansen, Mads Peder</i>	<i>lejer</i>	1901	21s. Aa.	66
<i>Hansen, Martin & Rita Møller Sørensen</i>		1938	1a. Lu.	3
<i>Hansen, Martin Johannes Damgaard & Johanne Hansen</i>		1943	4c. Lu.	29
<i>Hansen, Otto & Dorothea Schjømte</i>		1845	21a.m.fl.gAa	52
<i>Hansen, Thomas & Dagmar Skov</i>		1930	1c. Lu.	7
<i>Hansen, Tommy Krøll</i>		19??	3g. Lu.	22
<i>Hauge, Christian Jensen & Sidsel Møller Larsen</i>		1898	1d.m.fl. Lu.	8
<i>Hauge, Jens Peder Jensen</i>		1945	1d.m.fl. Lu.	8
<i>Holmgaard, Poul Levisen & Emmy Elise Holmgaard</i>		1994	1b. Ar.	42
<i>Husum, Flemming & Anne Marie Lund Jensen</i>		19??	1a. Lu.	3
<i>Høvenhoff, Peter Vilhelm & Magdalene Zibelle</i>		1721	3f. Lu.	18
<i>Iversen, Augustinus Krogager & Inger Kirstine Sørine Søndergaard</i>	1910		2c. Lu.	14
<i>Iversen, Iver Nielsen & Sidsel Marie Pedersen</i>		1916	2b. Lu.	12
<i>Iversen, Peder & Karen Truelsdatter</i>		1784	1a. Lu.	1
<i>Jakobsen, Ejnar & Karen Sofie Pedersen</i>		1935	1c. Ar.	44
<i>Jakobsen, Hans</i>	<i>fæster</i>	1670	Arvad	--
<i>Jakobsen, Knud & Margrethe Christensdatter</i>	<i>fæster</i>	1715	21a.m.fl.gAa	51
<i>Jakobsen, Knud</i>		1965	1b. Ar.	42
<i>Jensdatter, Mette</i>	<i>fæster</i>	1664	Arvad	--
<i>Jensen, A.Herlev</i>		1948	21a.m.fl.gAa	53

<i>Jensen, Anders & Mette Knudsdatter</i>		17??	2a. Ar.	45
<i>Jensen, Anders</i>	fæster	1762	Arvad	--
<i>Jensen, Anker & Karla Kristensen</i>		1952	1b. Lu.	5
<i>Jensen, Arne Villy & Ellen E. Jensen</i>		1948	21a.m.fl.gAa	53
<i>Jensen, Elmer</i>		1973	2b. Lu.	12
<i>Jensen, Gert Emborg & Doris Irene Rasmussen</i>		1971	3b. Lu.	17
<i>Jensen, Gert</i>		1997	1g.m.fl. Lu.	9
<i>Jensen, H. Møller (dyrlæge, Brande)</i>		19??	6a. Lu.	35
<i>Jensen, Hans Peter</i>	lejer	1893	21s. Aa.	66
<i>Jensen, Harald Brandt & Anne Lise Juul Andersen</i>		1960	3a.m.fl. Lu.	15
<i>Jensen, Herluf & Edel Kathrine Therkildsen</i>		1932	3g. Lu.	22
<i>Jensen, Jens Kristian & Ella Kirstine Kristensen</i>		1934	1b. Lu.	5
<i>Jensen, Jens Peter Egeskov & Gerda Jensen</i>		1991	21a.m.fl.gAa	53
<i>Jensen, Jens</i>		1909	21c.m.fl. Aa.	61
<i>Jensen, Klemen Peter & Johanne Magdalene Johansen</i>		1934	1c. Lu.	7
<i>Jensen, Knud & Ane Marie Jensen</i>		1904	4a. Lu.	24
<i>Jensen, Mads & Mette Kirstine Nielsen</i>		1888	21h.m.fl. Aa.	64
<i>Jensen, Maiken & Morten Lindegaard Jensen</i>	beboer	2005	1b. Lu.	5
<i>Jensen, Marthinus & Alma Pedersen</i>		1937	2b. Lu.	12
<i>Jensen, Martin A. & Karoline Stoltenborg</i>		1924	3a.m.fl. Lu.	15
<i>Jensen, Martinus Sørensen & Ane Cecilie Thomsen</i>		1904	21e.m.fl. Aa.	57
<i>Jensen, Mathias</i>		1868	21b.m.fl. Aa.	54
<i>Jensen, Niels</i>		1788	4a. Lu.	23
<i>Jensen, Niels & Ane Kirstine Kristiansen</i>		1891	1d. m. fl. Lu.	8
<i>Jensen, Ole</i>	fæster	1762	Lundfod	--
<i>Jensen, Otto & Gerda Emborg</i>		1952	3b. Lu.	17
<i>Jensen, Peder & Ane Pedersdatter</i>		1810	2a. Lu.	10
<i>Jensen, Peder & Inger Sørensdatter</i>		1848	2a. Lu.	11
<i>Jensen, Aage & Christence Kjeldsen</i>		1927	1c. Lu.	6
<i>Jeppesen, Niels Kristian</i>		1949	21p. Aa.	62
<i>Jeppesen, Severin & Anne Larsine Nielsen</i>		1923	21p. Aa.	62
<i>Jepsen, Niels Lunderskov & Susan Bergmann</i>		1983	1a. Ar.	40
<i>Jespersen, Niels & Kirsten Jensdatter</i>		1812	5a. Lu.	32
<i>Jespersen, Ole Thomsen & Ane Mette Nielsen</i>		1880	1b. Lu.	4
<i>Jespersen, Ole Thomsen & Ane Mette Nielsen</i>	lejer	1884	21s. Aa.	66
<i>Jespersen, Thomas Peder & Kirstine Johanne Jakobsen</i>		1867	1b. Lu.	4
<i>Johansen, Helge Risbjerg & Elly Egebjerg Kristensen</i>		1940	6a. Lu.	36
<i>Johansen, Mads & Maren</i>		1862	21a.m.fl.gAa	52
<i>Johansen, Søren P. & Niels M. Johansen</i>		1920	21h.m.fl. Aa.	64

<i>Justesen, Morten Kamp</i>		2000	1g.m.fl. Lu.	9
<i>Jørgensen, Anders & Maren Johansen</i>		1906	21h.m.fl. Aa.	64
<i>Jørgensen, Ellen Valborg & samboende Karl Ostenfeld</i>		1931	1b. Lu.	4
<i>Jørgensen, Hans</i>		19??	1b. Ar.	42
<i>Jørgensen, Kristian</i>		1951	1c. Ar.	44
<i>Jørgensen, Mathilde Marie Christine</i>		1934	21s. Aa.	66
<i>Jørgensen, Peder & Karen Sørensdatter</i>		1893	5b. Lu.	33
<i>Jørgensen, Tommy Krøll & Karin Margrethe Pramann</i>		1990	3a.m.fl. Lu.	15
<i>Kirkegaard, Jens Jakobsen & 1. Ane Katrine Knudsen, 2. Karen Larsen</i>		1860	4a. Lu.	24
<i>Kjær, Bentinus Pedersen & Helga</i>		1915	4c. Lu.	29
<i>Kjær, Peder Pedersen & Kathrine Nielsine Simonsen</i>		1915	4d. Lu.	30
<i>Sørensen, Søren Nielsen & Hanne Dorthea Andersen</i>		1922	4d. Lu.	30
<i>Knudsen, Hans</i>		1921	6a. Lu.	36
<i>Knudsen, Jakob & Birthe Larsdatter</i>	fæster	1763	21a.m.fl.gAa	51
<i>Knudsen, Jakob</i>	fæster	1705	21a.m.fl.gAa	51
<i>Knudsen, Søren Møller</i>		1905	21h.m.fl. Aa.	64
<i>Kokborg, Jens Kristian Peder & Anne Marie Jensen</i>	bestyrer	19??	6a. Lu.	35
<i>Koldinghus ryttergods</i>		1698	Arvad	--
<i>Kongl. Måjst.</i>		1688	Lundfod	--
<i>Kristensen, Anders Kristian</i>		1943	5b. Lu.	33
<i>Kristensen, Holger & Birgit Toft</i>		1972	2c. Lu.	14
<i>Kristensen, Jens Andreas</i>		1905	21p. Aa.	62
<i>Kristensen, Jens Otto & Mette Kirstine Tromborg</i>		1914	21p. Aa.	62
<i>Krog, Esbern Brandt Vium & Dagny</i>		1946	2a. Ar.	46
<i>Krog, H.J.</i>		1873	3f. Lu.	20
<i>Krog, Jens Madsen Vium & Lise Brandt Larssen</i>		1911	2a. Ar.	46
<i>Krogager, Kristian Birgit Margrethe Larsen</i>		1952	2c. Lu.	14
<i>Kronen</i>		1632	Arvad	--
<i>Kronen</i>		1632	Lundfod	--
<i>Kruse, Valdemar & Dagny</i>		1935	6a. Lu.	36
<i>Krøjgaard, Niels</i>		1942	1c. Ar.	44
<i>Ladegaard, Peder Christensen Pedersen & Laurentine P. G. Sørensen</i>		1929	4a. Lu.	25
<i>Langkjær, Knud Peder Knudsen & Jensine Ottilie Nielsen</i>		19??	21e.m.fl. Aa.	57
<i>Langkjær, Knud Peder Knudsen</i>		1918	21c.m.fl. Aa.	61
<i>Larsen, Anna K.</i>		1998	1g.m.fl. Lu.	9
<i>Larsen, Erling Stoustrup</i>		19??	2b. Lu.	12
<i>Larsen, Ernst & Maren Sørine Jensen Kirkegaard</i>		1926	4a. Lu.	24
<i>Larsen, Jakob Randlev & Kay Marie Larsen (med flere)</i>		19??	1b. Ar.	42
<i>Larsen, Jan Sten</i>		1998	1g.m.fl. Lu.	9

<i>Larsen, Karl Ehardt & Anna Katrine Rasmussen</i>		1946	1g.m.fl. Lu.	9
<i>Larsen, Knud Thor & Hanna Gottorp Larsen</i>		1994	3f. Lu.	21
<i>Larsen, Søren</i>	fæster	1762	Lundfod	--
<i>Lassen, Søren & Sidsel Nielsdatter</i>		1798	21a.m.fl.gAa	51
<i>Lauridsen, Ebbe & else Marie Sørensdatter</i>		1802	3f. Lu.	19
<i>Lauritsen, Lars</i>		1884	1c. Ar.	43
<i>Laursen, Jens Peder & Elise Susanne Mortensen</i>		1878	4b. Lu.	27
<i>Laursen, Laurits S.</i>		1939	5b. Lu.	33
<i>Laursen, Mette Marie</i>		1894	6a. Lu.	35
<i>Laursen, Peder & Grethe Jensen</i>		1872	21a.m.fl.gAa	52
<i>Laxdorff, Morten & Elisabeth Bierring</i>		????	3f. Lu.	18
<i>Laxdorff, Morten</i>		1779	1a. Lu.	1
<i>Levring, Poul Anker & samboende Lis Mercy Jakobsen</i>		1963	21p. Aa.	63
<i>Lime, Mathias (i Fredericia)</i>		1688	Lundfod	--
<i>Lindsted, Johan Christian Carl & Oline Nielsen</i>		1887	21h.m.fl. Aa.	64
<i>Lund, Yrsa & Hans Jørgen Lund</i>		1984	4c. Lu.	29
<i>Lundfod, Thyge</i>	fæster	1762	Lundfod	--
<i>Lykkegaard, Hans Christen Jensen & Asta Poulina Kirstine Pedersen</i>	1929	4a. Lu.	25	
<i>Madsen, Charles Schiøtt & Dorthea Kirstine Pedersen</i>		1934	4d. Lu.	30
<i>Madsen, Christian & Mette Pedersdatter</i>		1790	2a. Lu.	10
<i>Madsen, Søren Peter Kjeld Otto & Else Marie Jenssen</i>		1906	1a. Ar.	39
<i>Marcussen, Jørgen</i>		1874	21a.m.fl.gAa	53
<i>Martensen, Harke & Oline Adolfine Marie Sperling</i>		1865	3f. Lu.	19
<i>Molzen, Uwe Johan & Ingrid</i>		19??	2b. Lu.	12
<i>Mortensen, Jens Haarup & Anna Lauridsen</i>		1948	2a. Ar.	46
<i>Mortensen, Jens Ove & Signe Nørgaard Bach</i>		1972	2a. Ar.	46
<i>Mortensen, Jørn Hornbæk & Karen Simonsen</i>		1972	21n. Aa.	59
<i>Mortensen, Martin & Mette Kathrine Jensen Haarup</i>		1911	1a. Ar.	39
<i>Mortensen, Niels & Anne Marie Pedersen</i>		1947	1a. Ar.	40
<i>Mortensen, Niels</i>		1870	21a.m.fl.gAa	52
<i>Mortensen, Simon & Mette Pedersen</i>		1818	5a. Lu.	32
<i>Mortensen, Simon</i>		1833	6a. Lu.	35
<i>Mouritsen, A.</i>		1939	5b. Lu.	33
<i>Møller, Kristian</i>		1934	21s. Aa.	66
<i>Månsson, Aksel</i>		2001	3a.m.fl. Lu.	16
<i>Nedergaard, Hans Frederik Andersen & Dorthea Katrine Kirstine Nielsen</i>		1909	6a. Lu.	35
<i>Nielsdatter, Mette</i>	fæster	1664	Lundfod	--
<i>Nielsen, Andreas & Mette Marie Larsen</i>		1876	1a. Lu.	2
<i>Nielsen, Bente Leo & samboende Jens Christian Grønning Hansen</i>	1976	2b. Ar.	49	

Nielsen, Bente Leo		1976	4a. Lu.	26
Nielsen, Bente Leo		1981	3a.m.fl. Lu.	15
Nielsen, Carl Chr.		1921	6a. Lu.	36
Nielsen, Christen & Maren Jørgensdatter		1834	2a. Ar.	45
Nielsen, Jesper & Ane Jensdatter Leth		1784	3f. Lu.	18
Nielsen, Jesper		1784	1a. Lu.	1
Nielsen, Jørgen Haubjerg & Irene Eva Midtgaard Jensen		1996	6a. Lu.	37
Nielsen, Karl Henry & Inger Gregersen		1964	21n. Aa.	59
Nielsen, Karl Henry		1958	21p. Aa.	62
Nielsen, Karl Sigvald Kartinus & Marianne Andersen		1911	3f. Lu.	21
Nielsen, Leo & Birthe Jensen		1964	4a. Lu.	25
Nielsen, Leo		19??	4b. Lu.	28
Nielsen, Leo		1972	2b. Ar.	48
Nielsen, Niels & Marie Poulsen		1905	1b. Lu.	4
Nielsen, Niels Christian & Ane Jensine Nygaard Søndergaard		1911	1a. Lu.	2
Nielsen, Peder & Ane Heinrichsdatter		1788	1a. Ar.	38
Nielsen, Peter Christian & Ingrid Nielsen		1922	3f. Lu.	21
Nielsen, Peter Christian		1911	3f. Lu.	21
Nielsen, Rasmus (i Skærlund)		1721	Arvad	--
Nielsen, Svend Bjerregaard & Lilly Ruth Lykkegaard		1961	4a. Lu.	25
Nielsen, Søren Chr.		1934	1c. Ar.	44
Nielsen, Søren		1871	21a.m.fl.gAa	52
Nielsen, Thomas & Marie Rasmussen		1885	5a. Lu.	32
Nørgaard, Gerhard		1955	3f. Lu.	21
Olesen, Jens (Tykskovgård)		17??	4a. Lu.	23
Olesen, Søren & Petrea Mariane Christensdatter		1843	21a.m.fl.gAa	52
Olufsen, Jens	fæster	1664	Lundfod	--
Orup, Lave Laursen		1881	21a.m.fl.gAa	53
Ottesen, Søren Viisborg		1896	21p. Aa.	62
Ottosen, Otto Knudsen		1922	21h.m.fl. Aa.	65
Ottosen, Søren Viisborg & 1.Ane K.J.M. Jørgensen, 2.Ane K. Pedersen		1914	1c. Ar.	43
Parsberg, Ingeborg		1632	Arvad	--
Parsberg, Ingeborg		1632	Lundfod	--
Pedersen, Anders & Ane Margrethe Sørensdatter		1826	4a. Lu.	23
Pedersen, Anders		1812	6a. Lu.	35
Pedersen, Anders	fæster	1688	3f. Lu.	18
Pedersen, Anders, Nørup & Marie Rasmussen		1867	5a. Lu.	32
Pedersen, Andreas Marinus & Marie Jensen		1929	1a. Lu.	2
Pedersen, Anton & Ottilie Pedersen		1960	1b. Ar.	42

<i>Pedersen, Christen & 1. Kirsten Jensen, 2. Mette Jensen</i>		1876	1a. Ar.	39
<i>Pedersen, Christen & Maren, Andersdatter</i>		1815	4a. Lu.	23
<i>Pedersen, Heinrich & Anne Marie Klausdatter</i>		1831	1a. Ar.	38
<i>Pedersen, Iver & Ane Margrethe Nielsen</i>		1879	4b. Lu.	27
<i>Pedersen, Jens & 1.Jørgine M. Sørensen, 2.Sidsel M. Pedersen</i>	1887		2b. Lu.	12
<i>Pedersen, Jens & Ane Marie Klausdatter</i>		1852	1a. Ar.	39
<i>Pedersen, Jens & Mette Pedersdatter</i>		1821	2a. Lu.	10
<i>Pedersen, Jens (Kjær) & Ane Marie Rasmussen</i>		1828	4c. Lu.	29
<i>Pedersen, Jens A. Lillelund</i>		1920	21h.m.fl. Aa.	65
<i>Pedersen, Jens Jakob Marius & Ane Kirstine Pedersen</i>		1896	1c. Ar.	43
<i>Pedersen, Jens</i>	fæster	1713	Arvad	--
<i>Pedersen, Kristian Peder & Ane Marie Jensen</i>		1925	4a. Lu.	24
<i>Pedersen, Laurits & Ane Kirstine Hansen</i>		1922	21e.m.fl. Aa.	57
<i>Pedersen, Marius</i>		1930	21e.m.fl. Aa.	58
<i>Pedersen, Niels & Ane Jørgensdatter</i>		1728	1a. Ar.	38
<i>Pedersen, Niels</i>	fæster	1762	Arvad	--
<i>Pedersen, Otto & Inger Pedersdatter</i>		1787	2a. Lu.	10
<i>Pedersen, Peder & Ane Heinrichsdatter</i>		1809	1a. Ar.	38
<i>Pedersen, Peder & Ane Marie Klausdatter</i>		1848	1a. Ar.	39
<i>Pedersen, Peder Christensen (Ladegaard) & Laurentine P.G. Sørensen</i>		1930	21e.m.fl. Aa.	58
<i>Pedersen, Peder Laurits & Augusta</i>		1944	3f. Lu.	21
<i>Pedersen, Peder</i>	fæster	1706	Arvad	--
<i>Pedersen, Poul Henrik (i Rårup)</i>		1688	Arvad	--
<i>Pedersen, Rasmus & 1.Ane Marie Pedersd., 2.Ane Johanne Larsd.</i>	18??		1c. Lu.	6
<i>Pedersen, Rasmus Harlev & Elly Cecilie Kristensen</i>		1947	21am.fl.gAa	53
<i>Pedersen, Søren & Ane Margrethe Hansdatter</i>		1821	3f. Lu.	19
<i>Pedersen, Søren (Søndergaard) & Maren Sørine Christensen</i>		1883	2a. Lu.	11
<i>Pedersen, Søren Lars & 1. Maren Andersen, 2. Ane Jensen</i>		1892	1c. Ar.	43
<i>Pedersen, Søren</i>	fæster	1688	Lundfod	--
<i>Pedersen, Truels & 1.Ane Kirstine Jørgensdatter, 2. Ane Marie Jørgensdatter, 3. Ane Katrine Christensdatter</i>		1828	1a. Lu.	1
<i>Petersen, Lars & samboende Bente Olesen</i>		1986	2c. Lu.	50
<i>Plantageselskabet Af 1.11.1990</i>		1994	4d. Lu.	31
<i>Plantageselskabet Af 1.11.1990</i>		2005	4c. Lu.	29
<i>Poulsen, Bjarne</i>		19??	1g.m.fl. Lu.	9
<i>Poulsen, Jens Peder & Nielsine Christensen</i>		1885	1b. Lu.	4
<i>Poulsen, Niels Kr.</i>		1921	21e.m.fl. Aa.	57
<i>Poulsen, Niels</i>		1945	1c. Ar.	44
<i>Rasch, Anders Christian</i>		17??	1a. Lu.	1

<i>Rasmussen, Christen</i>		1934	21s. Aa.	66
<i>Rasmussen, Jens Jakob & ane Kirstine Hansen</i>		1887	21a.m.fl.gAa	53
<i>Rasmussen, Kristen Jørgensen</i>		1924	21a.m.fl.gAa	53
<i>Rasmussen, Langelænder Kristian Ejnar & Ane J. Nygaard Søndergaard</i>		1926	1a. Lu.	2
<i>Rasmussen, Lars & 1. Ane Johanne Larsen, 2. Sørine Madsen</i>		1885	1c. Lu.	6
<i>Rasmussen, Peder Andersen & 1. Anne M. Truelsen, 2. Johanne Jensen</i>		18??	1c.. Lu.	6
<i>Rasmussen, Peder Andersen & Johanne Larsen</i>		1926	1g.m.fl. Lu.	9
<i>Risom, Jens</i>		1738	3f. Lu.	18
<i>Rossen, Conrad Vilhelm Laursen</i>		1905	21h.m.fl. Aa.	64
<i>Rossen, Laurits & Mette Marie Nielsen</i>		1886	1c. Ar.	43
<i>Sandalgaard, Gert & Jonna Risum</i>		1988	4d. Lu.	31
<i>Schalts, Jens Pedersen & Johanne Katrine Christensdatter</i>		1796	3f. Lu.	18
<i>Schmidt, Marianne Katrine & Magnus Noer Schmidt</i>	beboer	2005	4a. Lu.	26
<i>Simonsen, Peder & Mariane Jensdatter</i>		1853	5a. Lu.	32
<i>Simonsen, Peder</i>		1853	6a. Lu.	35
<i>Skanderborg ryttergods</i>		1706	Arvad	--
<i>Skrædder, Søren</i>	fæster	1762	Lundfod	--
<i>Slot, Jens Andersen & Kirsten Pedersen</i>		1872	1b. Ar.	41
<i>Smed, Hans (i Uhre)</i>		1762	Arvad	--
<i>Smidt, Peter & Ulla Søndergaard</i>		1989	6a. Lu.	36
<i>Staten</i>		1963	21e.m.fl. Aa.	58
<i>Staten</i>		1944	21h.m.fl. Aa.	65
<i>Søffrensen, Peder</i>	fæster	1664	Lundfod	--
<i>Søndergaard, Bent & Ebba Solvejg Svendsen</i>		19??	5a. Lu.	32
<i>Søndergaard, Peder & Petrea Jørgensen</i>		1930	2a. Lu.	11
<i>Søndergaard, Søren Martin</i>		1963	2a. Lu.	11
<i>Søndergaard, Søren</i>		1897	5a. Lu.	32
<i>Sørensen, Hans Peter</i>		1886	5a. Lu.	32
<i>Sørensen, Jakob</i>		1878	4c. Lu.	29
<i>Sørensen, Jens Peder & Maren Kirstine Andersen</i>		1886	1b. Ar.	41
<i>Sørensen, Johan</i>		1881	21a.m.fl.gAa	53
<i>Sørensen, Jørgen Marius & Mette Marie Nielsen</i>		1923	1b. Ar.	41
<i>Sørensen, Kjeld & Bodil Kirstine Pedersen</i>		1874	6a. Lu.	35
<i>Sørensen, Lars & Mette Andersdatter</i>		1808	21a.m.fl.gAa	51
<i>Sørensen, Ole & Grethe Christensdatter</i>		1814	21a.m.fl.gAa	52
<i>Sørensen, Søren & Agnes Laursen</i>		1932	4c. Lu.	29
<i>Sørensen, Søren Anker</i>		1931	6a. Lu.	36
<i>Sørensen, Søren P.</i>		1926	4c. Lu.	29
<i>Sørensen, Thomas</i>	fæster	1670	Arvad	--

<i>Sørensen, V.M.</i>	1930	21e.m.fl. Aa.	58
<i>Terkildsen Knud</i>	1746	3f. Lu.	18
<i>Therkelsen, Kristian</i>	1914	1c. Ar.	43
<i>Thisgaard, Bruno & Dorte Dalsgaard</i>	1995	23b.m.fl. Aa.	56
<i>Thisgaard, Jens & Bitten Linda Nielsen</i>	1965	23b.m.fl. Aa.	56
<i>Thisgaard, Peder Christiansen & Mariane Niella Laursen</i>	1946	23b.m.fl. Aa.	56
<i>Thomsen, Hans Peder & Hanne Petersen Thomsen</i>	1995	2a. Ar.	46
<i>Thomsen, Jens Peter & Claudiane Margrethe Jensen</i>	1873	21b.m.fl. Aa.	54
<i>Thomsen, Knud & Inger Pedersdatter</i>	1785	2a. Lu.	10
<i>Thomsen, Markus Tang</i>	1940	4d. Lu.	30
<i>Thomsen, Niels</i>	1812	4a. Lu.	23
<i>Thomsen, Niels</i>	1813	4a. Lu.	23
<i>Thygesen, Lars</i>	fæster 1762	Lundfod	--
<i>Tisgaard, Jens Kristian Gottenborg & Andrea Sørensen</i>	1928	21n. Aa.	59
<i>Troelsen, Christen</i>	fæster 1664	Arvad	--
<i>Troelsen, Hans</i>	fæster 1664	Lundfod	--
<i>Truelsen, Peder & 1.Else Jensdatter, 2.Karen Andersdatter, 3. Maren Andersdatter</i>	fæster 1797	4a. Lu.	23
<i>Truelsen, Peder & Ellie Marie Madsen</i>	1878	1d.m.fl. Lu.	8
<i>Jensen, Niels & Ane Kirstine Kristiansen</i>	1891	1d.m.fl. Lu.	8
<i>Truelsen, Peder & Ellie Marie Madsen</i>	1867	1a. Lu.	2
<i>Ulfeld, Jakob</i>	1651	3f. Lu.	18
<i>van der Wryde, Peter</i>	1688	3f. Lu.	18
<i>Veleur, C.V.</i>	1930	21h.m.fl. Aa.	65
<i>Vestergaard, Axel Høj & Anne Marie Kjær</i>	1932	21e.m.fl. Aa.	58
<i>Vonge, Anders Nielsen</i>	1762	Lundfod	--
<i>Vonge, Niels Andersen & Ane Kirstine Christensdatter</i>	1768	3f. Lu.	18
<i>Winstedt, J.A.</i>	1853	21a.m.fl.gAa	52
<i>Æbelø, Brian</i>	1968	3g. Lu.	22
<i>Ølholm, Henrik Jensen & Marianne Vestergaard</i>	1916	6a. Lu.	35

Lokalhistorisk Forening Brande

Brande Sogns Gårdhistorie.

Siden 1989, hvor dette projekt havde sin begyndelse, er det ene hefte efter andet dukket frem af disen til i dag at repræsenterer 16 hefter med gårdhistorier.

Gårdhistorierne er en forlængelse af det arbejde som gårdmand Peder Larsen, Dørslund påbegyndte, en håndskrevet bog kaldet "Peder Larsens Protokol".

Gårdhistorierne er også et stort samarbejde mellem frivillige, foreninger og arkiver desuden med økonomisk bistand fra personer, forretninger og institutioner ved projekt opstart.

Gårdhistorierne udgives af Lokalhistorisk Forening Brande

på eget forlag:
Brandehistorisk Forlag.



ISBN: 978-87-92957-44-3

Gårdhistorie Nr. 1

Arvad, Lundfod & Aagaard