



# Danskernes Historie Online

Danske Slægtsforskeres Bibliotek

## Dette værk er downloadet fra Danskernes Historie Online

**Danskernes Historie Online** er Danmarks største digitaliseringsprojekt af litteratur inden for emner som personalhistorie, lokalhistorie og slægtsforskning. Biblioteket hører under den almennyttige forening Danske Slægtsforskere. Vi bevarer vores fælles kulturarv, digitaliserer den og stiller den til rådighed for alle interesserede.

### Støt vores arbejde – Bliv sponsor

Som sponsor i biblioteket opnår du en række fordele. Læs mere om fordele og sponsorat her: <https://slaegtsbibliotek.dk/sponsorat>

### Ophavsret

Biblioteket indeholder værker både med og uden ophavsret. For værker, som er omfattet af ophavsret, må PDF-filen kun benyttes til personligt brug.

### Links

Slægtsforskernes Bibliotek: <https://slaegtsbibliotek.dk>

Danske Slægtsforskere: <https://slaegt.dk>

Lokalhistorisk Forening Brande

## **Gårdhistorie ♦ Nr. 7 del 1**

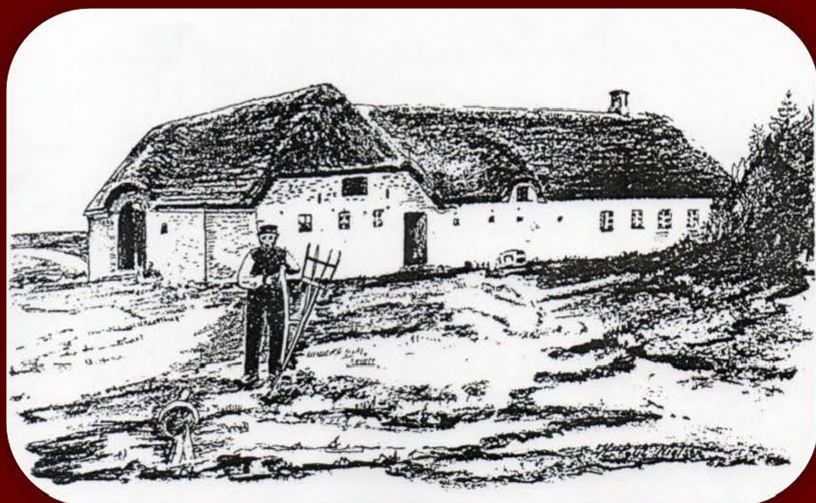

**SKÆRLUND OG BROGÅRD**



En Skærlund gård, desværre uden identifikation dags dato, sept. 2012

**HEFTE NR. 7.  
SKÆRLUND OG BROGÅRD DEL 1**

**Hefte nr. 7 SKÆRLUND OG BROGÅRD**

er samlet og bearbejdet af **gmd. KRISTIAN PEDERSEN** , Skærlund.  
Revideret udgave 2006.

Oplysninger til 2006 udg. Indsamlet af **Peter Jeppe Jensen, Brande.**

**Tilrettelæggelse og layout: Hans Andersen og Torkild Kjær,**  
2006 udg. **Tove Nielsen og Inga Kyster.**

**Forsidebillede:** "Lille Tværkær". Illustration: K. Poul Nielsen.

**Udgivelse: Lokalhistorisk Forening Brande.**

2. udgave 2012 udgivet på **Brandehistorisk Forlag**

ISBN: 978-87-92957-53-5

## FORORD

Brande sogns gårdhistorie er en fortsættelse og supplement til det arbejde, der blev påbegyndt af gårdmand Peder Larsen i Dørslund. Et arbejde der udmøntede sig i en håndskrevet bog (Peder Larsens protokol), en bog hvori Peder Larsen genfortæller de oplysninger, som han har samlet om gårdene i Brande sogn. De første hæfter i Brande sogns historie vil blive udarbejdet som en slags registratur over gårdenes ejere og beboere i de enkelte ejerlav.

Det er planen, at der herefter følges op med hæfter, som i større grad fortæller om livet på gårdene, arbejdsforholdene og gårdenes opbygning m.m., samt personskildringer fra egnen.

Materialet til Brande sogns gårdhistorie er indsamlet og bearbejdet af en gruppe lokale beboere i samarbejde med Lokal-og-slægtshistorisk forening for Brande og omegn, som gerne vil udtrykke en stor tak til alle, der har hjulpet med arbejdet.

Selv om det er udført så omhyggeligt som muligt, vil der nemt kunne opstå fejlagtige og mangelfulde oplysninger. Foreningen modtager gerne rettelser eller tilføjelser, som vil blive indført i senere udgivelser.

Kildemateriale:

Folketællinger.

Nørvang-Tørrild herreds skifteprotokoller.

Nørvang-Tørrild herreds skøde-og panteprotokoller.

Brande sogns kirkebøger.

Matrikkelarkivalier.

Koldinghus amts arkiv.

Godsarkivalier vedr. Brandholm, Hastrup, Kolding hospital og

Neder Donnerup.

Ryttergodsarkiverne for Koldinghus og Skanderborg amt.

Forkortelser: Matr.= matrikel. TI.= tinglæst

Brande 1997

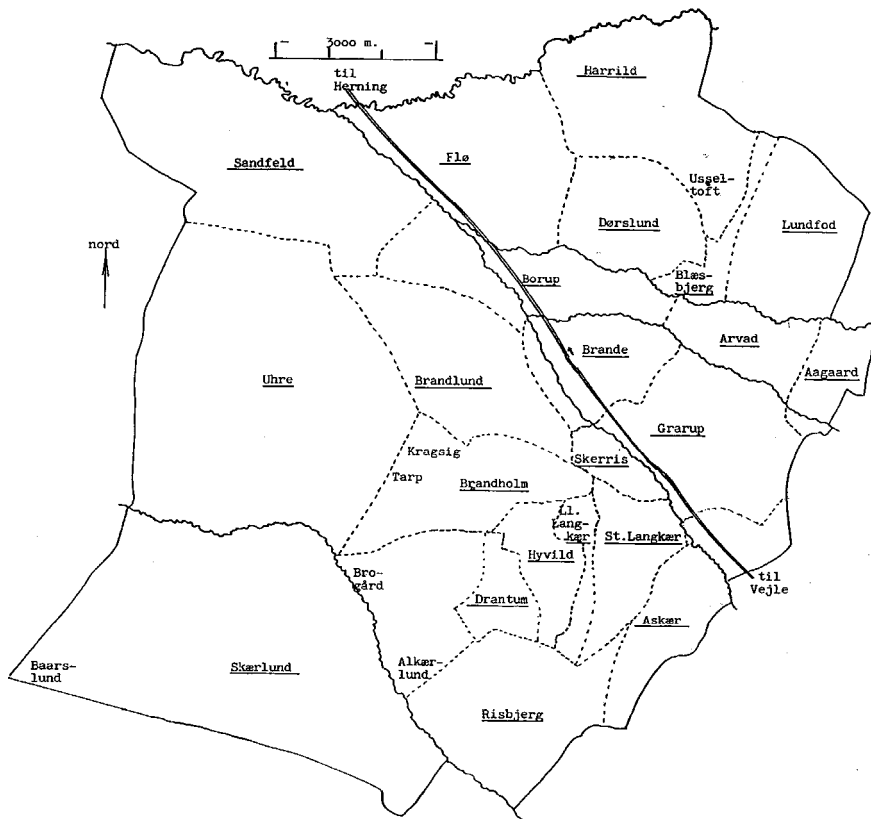

Brande sogns inddeling i ejerlav.

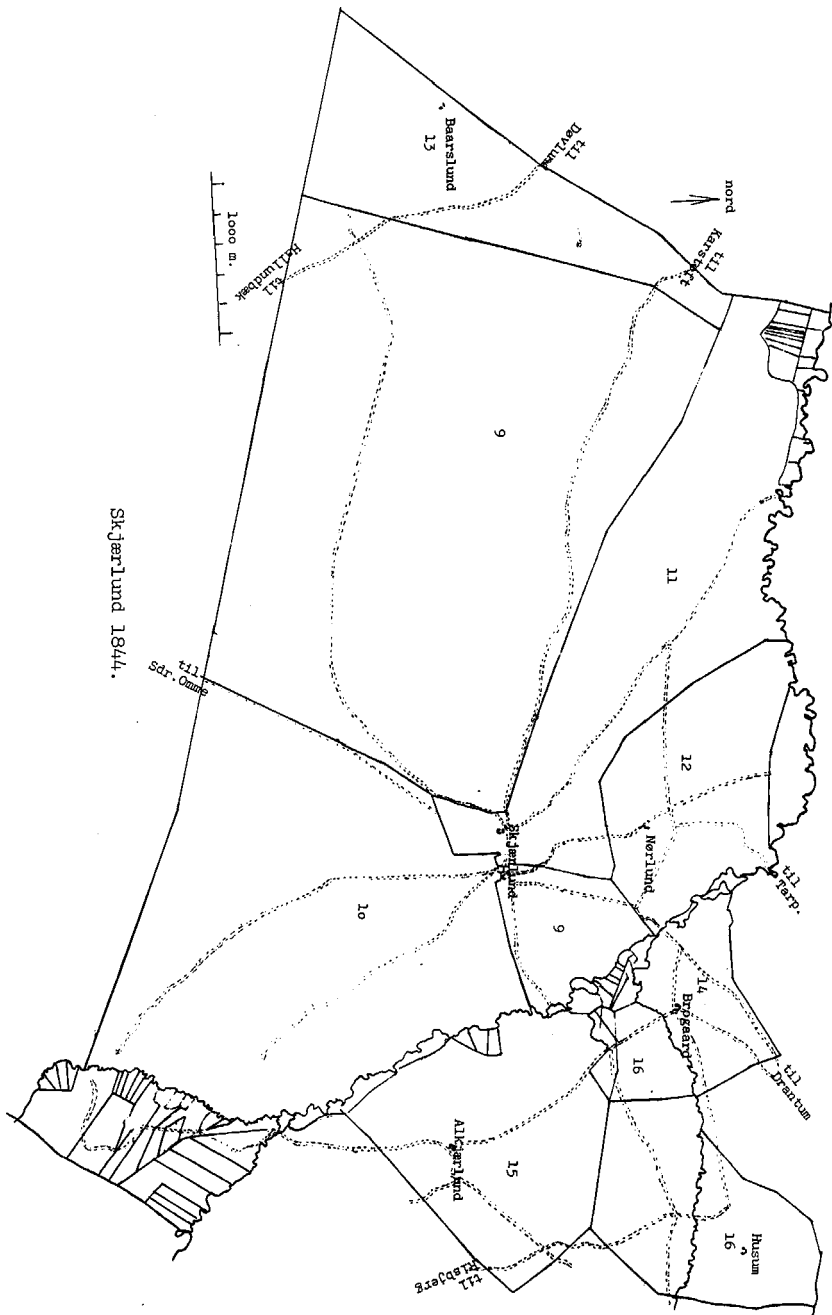

## Indholdsfortegnelse:

Forord  
Oversigtskort  
Oversigtskort  
Udgivelsesoversigt side 92  
Ejerregister – bagest i heftet

<b>Matr. nr.</b>		<b>Side</b>
<b>Gårdhistorie 7, del 1:</b>		
<b>9a.</b>	Gammelgård , Sdr. Ommevej 51.	1
<b>9d.</b>	Hømosegård , Engebækvej 76 .	7
<b>9g.</b>	Toftegård , Skærlund Skolevej 23	10
<b>9h.</b>	Schiøttsminde , tidl. Sesselmosegård , Sdr. Karstoftvej 9	14
<b>9i.</b>	Virkelyst , Kratlundvej 3	16
<b>9k.</b>	Kratlundvej 19	18
<b>9 l.</b>	Fredensbo , Kratlundvej 11	20
<b>9m.</b>	Virkelyst., Engebækvej 63	22
<b>9n.</b>	Lindsminde , Sdr. Karstoftvej 4	25
<b>9 o.</b>	Overgård , Skærlund Skolevej 19	28
<b>9q.</b>	Stigbjerggård , Sdr. Ommevej 63	30
<b>9r.</b>	Birkeholm , Engebækvej 82	32
<b>9s.</b>	Engebækvej 86	34
<b>9t.</b>	Anneksgård , Sdr. Karstoftvej 13	37
<b>9u.</b>	Dover , Sdr. Karstoftvej 17	39
<b>9x.</b>	Kratlungård , Skærlund Skolevej 16a.	41
<b>9y.</b>	Nørager , Engebækvej 51	44
<b>9æ.</b>	Frydensbjerg , Skærlund Skolevej 20	46
<b>9ø.</b>	Skærlund Skolevej 15	48
<b>9a.d.</b>	Højgård , Skærlund Tværvej 4.	50
<b>9a.g.</b>	Skærlund Tværvej 16	52
<b>9a.f.</b>	Langagergård , Skærlund Tværvej 12	54
<b>9a.i.</b>	Siraksminde , Skærlund Tværvej 8	59
<b>9a.t.</b>	Stengård , Kratlundvej 7	62
<b>9a.y.</b>	Hedebo , Skærlund Skolevej 28	65
<b>9a.æ.</b>	Godthåb , Engebækvej 94	67
<b>9b.o.</b>	Sdr. Karstoftvej 8	69
<b>9b.p.</b>	Nordmark , Skærlund Skolevej 24	70
<b>10a.</b>	Østergård , Skærlund Øst 7	71
<b>10c.</b>	Poulinesminde , Stigbjergvej 18	77
<b>10d.</b>	Sønderlund , Skærlund Mosevej 12	80
<b>10e.</b>	Buelundvej 45	83
<b>10h.</b>	Lyngbakkegård , tidl. Østerlund , Skærlund Øst 15	85
<b>10k.</b>	Mortensminde , Skærlund Øst 4	87
<b>10 l.</b>	Skærlund Mosevej 15	89



## **Gårdhistorie 7, del 2:**

<b>10n.</b>	Lundsminde , Skærlund Øst 19	92
<b>10r.</b>	Skærlundhus , (før Knakenborg) , Skærlund Øst 20	94
<b>10t.</b>	Skærlund Mosevej 7	96
<b>10x.</b>	Lynggård , Skærlund Mosevej 21	98
<b>10æ.</b>	Korsgård., Skærlund Mosevej 23	100
<b>10a.b.</b>	Skærlund Øst 11	102
<b>10a.e.,10a.h.</b>	Midtgård , Skærlund Øst	103
<b>10a.g.,10a.s.</b>	Skærlund Øst 35	105
<b>10a.o.</b>	Skærlund Mosevej 8	108
<b>10a.u.</b>	Skærlund Øst 18	109
<b>10a.x.</b>	Skærlund Mosevej 3	110
<b>11a.</b>	Skovgård., Skærlund Skolevej 3	111
<b>11b.</b>	Kokmosegård , Kokmosevej 19	116
<b>11c.</b>	Kirkekjærsholm , Engebækvej 47	118
<b>11d.</b>	Engebækvej 74	120
<b>11h.</b>	Nygård , Kokmosevej 3	125
<b>11i.</b>	Kokmosedal , Kokmosevej 11	127
<b>11k.</b>	Lille Tværkjær , Kokmosevej 32	129
<b>11t.</b>	Uglhøj , Kokmosevej 21	131
<b>11v.</b>	Skovly , Engebækvej 58	132
<b>11x.</b>	Skovly , Kokmosevej 15	133
<b>12a.</b>	Nørlund , Kokmosevej 4	135
<b>12b</b>	Sdr. Ommevej	140
<b>12d.e.</b>	Højgård , Kokmosevej 20	142
<b>13a.</b>	Barslundgård , Engebækvej 90	144
<b>13b.</b>	Barslund Nørregård , Døvlingvej 13	146
<b>13c.</b>	Granly , Karstoftvej 12	150
<b>14a.</b>	Brogård , Sdr. Ommevej 29	152
<b>14b.</b>	Lille Brogård , Sdr. Ommevej 25	157
<b>15a.</b>	Alkærlund , Alkærlundvej 8	159
<b>15b.</b>	Hannesminde , Alkærlundvej 4	164
<b>15c.</b>	Overgård , Alkærlundvej 15	166
<b>15d.</b>	Alkærlundvej	168
<b>15f.</b>	Alkærlundvej 7	169
<b>16a.</b>	Husumgård , Husumvej 16	171
<b>16b.</b>	Lille Husum , Husumvej 20	175
<b>16f.</b>	Ny Husum , Husumvej 11	177
<b>16g.</b>	Svinget , Buelundvej 57	179
<b>16k.</b>	Arvad Enggård , Buelundvej 53	181
<b>17</b>	Langbakkegård , Buelundvej 72	184
<b>32</b>	Buelundvej	183



**Matr. 9-A. Gammelgård. Sdr. Ommevej 51.**

Var oprindeligt under Brandholm, men 19.4.1651 skøde til Jakob Ulfeldt, Nr. Karsthofte, på noget gods i Brande sogn, bl. a. en gård kaldet Schierlundt.

Jakob Ulfeldts børn tilskrives Nr. Karsthofte i 1670 og sønnen Jakob Jakobsen Ulfeldt skødede den i 1683 med 4 gårde til præsten Niels Kjeldsen Ulfborg, den blev derefter udlagt til hans søster Anna Ulfborg, 1689 forlod forpagteren Nr. Karsthofte, den blev derefter, for øvrig hedens regning dyrket af herredsskriver Knud Søltoft. 1692 inddroges den af kronen.

Her uddrag af Skanderborg rytterdistrikts fæsteprotokol.

<u>Anders Jakobsen i Schierlund</u>	fæste	10.4.1693.
<u>Jens Nielsen</u>		10.4.1694.
<u>Rasmus Nielsen</u>		12.4.1699.

Uddrag af Kronens skøder.

**Skøde:** 8.7.1720 skøde til Rasmus Nielsen i Schierlundt op hans påboende gård S. Schierlundt. Hartk. 1 tdr. 3 skp. 2 fjk. en halv Alb. Matr. nr.4. Købesum 92 rd. 2 mark. Det her omtalte er en fjerdedel af 9-A, Gammelgård..

I 1743 var ca. tre fjerdedele af Gammelgård, eller som det hed dengang, Schierlundt, (det gælder matr. nr. 9, 12 og 13) samlet under en ejer, Christen Sørensen Langballe.

Samme Christen Sørensen ejede på det tidspunkt betydelig mere end Schierlundt, hvad der fremgår af følgende indberetninger til myndighederne i anledning af en ekstraskat, der skulle opkræves i 1743.

**Bilag:**

"I allerunderdanigst følger hans Kongl. Maystets allernådigste forordning af 20 augusti 1743 angives af mig underskrefne, at jeg er min påboende gård i Schierlund i Brande Sogn, Coldinghus amt selvejende, hvoraf svares kopskat efter forordningens 12. articul, så og at derpå holdes tvende tjenstefolk, hvoraf svares efter næstefter følgende 13. articul, hvilken således at være rigtig testeres."

Schierlund d. 16 septembris 1743.

C. Langballe.

**Bilag:**

"I allerunderdanigst o.s.v. bliver herved for Deres Exelence samt Højædle og Højærværdigste og Velædle Herrer Commisariier underdanigst angivet min formue som følger:

Så ere ieg eyendes af hartkorn 26 tdr. 5 sk.3.fjk.2 alb.



Pedersen , født 1750 i Omvrå , død 9.4.1827.  
Maria Hansdatter , født ca. 1760, død 24.11.1839 i St. Hestlund. Gift 29.9.1799 med Jens Christensen Schov , født 1752 i Give, død 31.8.1820 i St. Hestlund.  
Kirsten Hansdatter , født ca. 1762. Ugift.  
Niels Hansen , født ca. 1764 , død 30.10.1840 i Uhre, gift 23.6.1798 med enke Ane Kirstine Jensdatter, Uhre , født 1763 i Arnborg, død 25.2.1840 i Uhre.

**Skøde:** til Peder Hansen Møller 8.7. 1780, tl. 22.12 1780.  
Peder H. Møller , født ca. 1747 , gift 24.11.1799 med Ane Kirstine Larsdatter , født 1767 i Skærlund.

**Børn:** Hans Pedersen , født 10.4.1800 i Skærlund.  
Lars Pedersen , født 11.7.1802.  
Rasmus Pedersen , født 10.3.1805.  
Christen Pedersen , født 5.6.1808.  
Karen Pedersen , født 28.4.1811 i Skærlund.

**Skøde:** til enke Lene Marie Jakobsdatter 22.6.1810, tl.14.9.1810.  
Lene Marie Jakobsdatter kom hertil fra Addum og døde 1.12.1824 i Skærlund.

**Børn:** Jakob Frandsen , født 1781 i Egvad, Tarm, død 4.6.1867 i Thyregod, gift 21.3.1812 med Anne Marie Lange , født 6.2.1792 i Nr.Karstoft, Skarriid, død 11.1.1861 i Thyregod

**Skøde:** til Jakob Frandsen 12.12.1811, tl. 13.3.1812.

**Børn:** Lauris Lange Jakobsen , født 7.3.1813 i Skærlund, død 10.3.1886 i Flø gift 24.4.1836 med Mette Sørensdatter , født 1802 i Flø, død 12.3.1884 i Flø.  
Lene Marie Jakobsdatter , født 11.6.1815, død 10.3.1905 i Askær, Gift 11.10 1840 med Niels Jensen., født 1811 i Askær, død 2.11.1879, se 3A Askær.  
Frands Jakobsen , født 20.12.1817, død ?. Gift 28.5.1840 med Ane Margrethe Christiansen Kirkegård , født 1826, død 14.4.1860. Frands gift igen 16.12.1860 med Jensine Kathrine Christensdatter , født 1815.  
Karen Jakobsdatter , født 31.10.1820, gift 20.10.1843 med Peder Møbjerg Laursen af Sdr. Omme født 1813.  
Søren Jakobsen , født 15.4.1823, død 3.6.1873 i Egsgård, gift 24.5.1847 med Kirsten Andresen , født 1824 i Egsgård, død 22.3.1876.  
Juust Jakobsen , født 31.1.1826, død 27.4.1826.  
Juust Jakobsen , født 24.5.1827, død 20.1.1889 i Ulkind, gift 9.9.1853 med Ane Kirstine Jensen , født 3.9.1829 i Ringive, død 6.10.1872 i Ringive.  
Lise Christine Johanne Bang Jakobsdatter , født 31.12.1832, gift 1853 med Hans Christensen Møbjerg , født 30.5.1825

- Skøde:** til Hans Madsen 23.6.1855, tl. 24.8.1855.  
Hans Madsen , født 24.2.1818 i Føvling, død 31.3.1882 i Skærlund. Gift 12.5.1846 med Ane Kjerstine Kristensen Skov , født 19.8.1819 i Bække, død 22.4.1887.
- Børn:** Jeppe Madsen , født 17.5.1850 i Jordrup, se næste ejer og 9-X, Kratlundgård.  
Christen Madsen , født 27.3.1853 i Jordrup, gift 26.10.1882 med Else Jensen født 27.12 1857 i Hem.  
Mette Kristiane Madsen , født 6.6.1856 i Skærlund. Se 9-Æ Frydenbjerg  
Mette Kirstine Dorthea Madsen, se næstfølgende ejer.  
Hans Madsen , født 17.2.1866 i Skærlund, død 5.4.1916 på Dalstrup plejehjem.
- Skøde:** til Jeppe Madsen 30.8.1886, tl. 11.12.1886.
- Skøde:** til Martin K. Nissen 29.4.1890, tl. 18.7.1890.  
Martin K. Nissen , født 19.7.1854 i Ravsted, død 25.10.1928 i Skærlund. Gift 30.4.1890 med Mette Kirstine Dorthea Madsen , født 27.12.1858 i Skærlund, død 27.6.1943 i Skærlund.
- Børn:** Anne Kirstine Skov Nissen , født 10.6.1891 i Skærlund,ugift. Lærerinde i Sydjylland. Død 17.7.1943, begravet i Skærlund.  
Hans Madsen Nissen , født 13.1.1893, død 21.4.1895 i Skærlund.  
Johannes Hansen Nissen , født 13.1.1893, død 17.12.1904.  
Kirstine Margrethe Nissen , født 7.12.1894, død 24.4.1961 i Kongsbjerg. Gift 27.4.1934 med Hans Andersen , født 29.1.1886 i Kongsbjerg, død s.st. 30.4.1973.  
Martha Dorthea Nissen , født 15.2.1897, død 24.11.1950 i Gadbjerg, gift med Aksel Christensen , født 15.6.1897 i Fredrikshavn, død 12.6.1953 i Gadbjerg.Begge er begravet i Skærlund.  
Hans Madsen Nissen , født 15.3.1902, død 7.12.1902 i Skærlund.  
Thomas Peder Nissen , se næste ejer.
- Skøde:** til Thomas Peder Nissen 17.1.1925, tl. 29.1.1925.  
Thomas Peder Nissen , født 24.11.1898 i Skærlund, død 26.4.1975 i Skærlund. Gift 1.6.1929 med Nina Kirstine Poulsen Therkelsen , født 27.2. 1899 i Egtved, død 23.4.1991.
- Børn:** Else Nissen , født 27.1.1931, hjemmehjælper. Gift med Niels Odgård født 21.3.1921. Bopæl i Hobro.  
Mette Nissen , født 31.10.1933, rengøringsassistent, gift 3.7.1956 med Anton Kristensen , født 28.9.1925 i Skærlund. Bopæl i Brande.  
Therkel Nissen , født 13.12.1939, chauffør, gift 21.9.1964 med Vera.  
Dorthea Jepsen , født 8.12.1939 i Drantum, bopæl i Brande.  
Anna Oline Nissen , se næste ejer.

**Skøde:** til Karl Otto Albrechtsen 17.6.1966, tl. 18.8.1966.  
Karl Otto Albrechtsen , født 8.6.1935 i Uhre, gift 7.11.1964 med Anna O. Nissen , født 26.3.1945.

**Børn:** Per Lind Albrechtsen , født 23.7.1965 i Skærlund, tømrer, gift 6.6.1987 med Majbritt Helene Høegh , født 20.5.1968 i Trolldhede. Bopæl Uhre. Tina Albrechtsen , født 29.11.1968, blomsterdekoratør. Bopæl i Vejle. Kaj Lind Albrechtsen , født 10.8.1972.

Gårdens areal 9-A og 10-Ø ialt 54 ha. Gården har nok mest været alsidigt drevet. Omkring 1960-65 var jorden forpagtet ud til Jakob Olsen. Nu er der svineproduktion og planteavl. Nuværende ejere har fornyet alle bygninger. 1940, tl. 20.6 blev udstykket en byggegrund o,9. ha til Jens Peder Laursen, Sdr. Ommevej 45, matr. nr. 9-BF. 1962 udstykket 6,2 ha til Niels Rasmussen, Brande, til etablering af fiskeri, Sdr. Ommevej 41, matr. nr. 9-BR.

**Skøde:** til Søren Skipper 1.7.1999.  
Søren Skipper, født 26.11.1965, gift 29.6.1996 med Charlotte Kjeldsen Skipper, født 3.7.1971.

**Skøde:** til Alfred Porsbjerg 1.11.2000, se matr. nr. 10d. Uhre.

**Skøde:**

tinglæst 22.12.1780.

"I Den Hellige Trefoldigheds Navn. Haver ieg underskrevne Hans Pedersen Møller tillige med min viede Hustru Karen Sørensdatte, selveiere af vores iboende Gård Schierlund kaldet som er beliggende i Brande Sogn, Nørvang Herred, Coldinghus Amt, begge ved fuld fornøft og eftertanke besluttet at dele imellem vores i Ægteskab samavlede børn.

Ifølge Hans Kongelige Maiestæts allernådigste Forordning meddelt af Dato 13, Mai 1769 og bliver da som følger.

1. Skal vor ældste Søn Peder Hansen 32 år gammel nyde, bruge og beholde vores selveiende og hidtil iboende gård i bemeldte Schierlund der står for hartkorn efter nye landmålinger Matrikul 5. Tdr. 6 Skp.2. Fjk med alt hvad der forefindes det være sig bygninger eller jorder, intet i nogen måde undtagen. Alt hvad mere skal med måtte være /undtaget allene som vi tager med os på vores aftægt, og i vores aftægtscontract findes specificeret og på følgende conditioner.
2. For det halve hartkorn af vores forbemeldte Gård som er 2 Tdr. 7 Skp. 1 Fjk. skal vor søn Peder Hansen betale til førstkommende første Mai 1781 300 Rd. siiger tre hundrede Rigsdaler. Og derfor skal bekomme Lovformelig Skiøde.

3. Det øvrige Hartkorn af vores iboende Gårds part som er ligeledes 2 Tdr.7 Skp.1 Fjk. forbeholder vi os halvpert så længe vi begge lever, men efter vi ved Døden afgår skal det tilhøre vor Søn Peder Hansen imod at han betaler den Summa 200 Rd. siiger Tohundrede Rigsdaler eller vores Arvingers Part af samme lovlig Skiøde. Og svarer ei nogen Rente af benævnte 200 Rd. så længe vi begge lever, men når ved Døden vi afgår da enten udbetales Capitelen eller svares rente i 4 Procento, og fra underskrevne dato svarer og udreder vor Søn Peder Hansen alle Kongelige skatter og contributioner af hele gården og dets tilhørende hartkorn.
  
4. Disse fire af vores børn nemlig Peder Hansen som førmeldt og Christen Hansen af Juulsgård i Skals sogn og Søren Hansen som alle ere myndige og Maren Hansdatter i Ægteskab med Anders Pedersen i Omvrå har herfor bekommet deres Arvepart.
  
5. Af øvrige døtre som ere umyndige nemlig Maria Hansdatter som ieg formået min Svigersøn Anders Pedersen i Omvråe, når ieg ved Døden afgår at være formynder for, som vi tidligere har tillagt toe hundrede Rigsdaler, og strax med mig selv den anden datter Kirsten Hansdatter som min søn Christen Hansen af Juulsgård efter min død skal være formynder for har vi ligeledes tillagt toe hundrede Rigsdaler og skal være den Capital som her i Gården som for føranmeldte arveparter uden rente bliver bestående. Den yngste navnlig Niels Hansen har vi antaget efter min død vor Søn Peder Hansen at være formynder for. Og ham har vi ligeledes tillagt 200 Rigsdaler, som jeg efter Panteobligations haver stående ved Jep Nielsen, Ammidsbøl. Når jeg og min kiære Kone er ved Døden afgået, da skifter vores børn vore Efterladenskaber. Således har vi i den Herre Jesus Navn sluttet dette Skiøde. Haver vi dette egenhændigt underskrevet og forseglet, de myndige på egne vegne og de umyndige med Formynder. Så og venlig ombudet velagtede Niels Kristensen, Lankier og Jakob Post, begge af Brande dette med os til Vitterlighed underskrive og forsegle..

Datum Schierlund den 8 July 1780.

På egen og min Hustru Karen Sørensdatters Vegne

Hans Pedersen Møller.

Det ombemeldte tilstaaes.

Ombemeldte villig tilstaaes af mig

Christen Hansen, Juelsgård.

Anders Pedersen i Omvraae

Søren Hansen

Det som ombemeldte er, tilståes af mig.

Peder Hansen Møller.

Til vitterlighed efter begjæring underskriver

Jakob Post

Niels Lankier.



**Matr. nr. 9-D. Hømosegård. Engebækvej 76.**

Udstykket fra 9-A, Gammelgård. Første ejer var Ole Marthinus Pedersen, han var udlært tømrer og kom til Gammelgård fra Ølgod for at genopbygge stuehuset efter ildebrand, blev derefter gift med en datter fra Gammelgård i 1883, de fik en god bid jord fra den ydre ende og gik i gang med at bygge en firelænget gård og dyrke hede op.

**Skøde:** til Ole Marthinus Pedersen 29.4.1890, tl. 18.7.1890.  
Ole Marthinus med familie se 9-Æ.

**Skøde:** Mageskifte skøde Ole M. Pedersen og Niels J.K. Kristensen ejer af 9-Æ, bytter gårde 9.5.1900, tl. 25.5.1900, se 9Æ.

**Skøde:** Mageskifteskøde Niels J.K. Kristensen bytter med Søren Marius Jensen fra Vinding, 26.6.1905, tl. 18.8.1905.  
Søren Marius Jensen , født 28.8.1845 i Nørre Snede, død 1911 i Vinding, gift anden gang med Else Marie Nielsen , født 28.6.1857 i Rind, død 22.2.1937 i Skærlund.

**Børn:** Niels Ålbæk Jensen , født 26.1.1891 i Vinding, gift med Sigrid. Forældre til forfatteren Erik Ålbæk Jensen.  
Augustinus Jensen , født 19.4.1894 i Vinding, gift med Frederikke Else Marie Kirstine Julia Jensen , født 25.7.1897 i Vinding, se 10-F.

**Skøde:** til Anders Jensen 11.10.1911, tl. 20.10.1911.  
Anders Jensen , født 8.6.1881 i Snebjerg, død 20.6.1960 i Brande. Gift med Marianne Knudsen , født 20.10.1886 i Ilskov, død 7.6.1982 i Brande.

**Børn:** Maren Jensen , født 15.1.1906 i Ilskov, se 9-S.  
Kristian Jensen , født 31.10.1908 i Ilskov, murer. Død 17.10. 1970 i Brande. Gift med Anna , født 6.11.1916 i Vildbjerg, bopæl i Brande.  
Ole Jensen , født 28.12.1910 i Ilskov, død i Hoelbøl, gift med Marie Hansen , født 6.2.1926, bopæl Hoelbøl.  
Emmy Jensen , født 19.2.1912 i Skærlund, bopæl i Vejle, gift 8.6.1937 med Jens Ludvig Hansen , født 18.11 1913 i Vejle, død 2.12.1988 i Vejle.  
Hilmar Jensen , født 27.4.1914, se 9-S.  
Hilda Jensen , født 18.3.1916 i Skærlund, død i Brande, gift med Gunnar Keilmann , født i København. Bopæl i Brande, død 21.12 1989 i Brande  
Frimodt Jensen , født 14.3.1918 i Skærlund, død 24.7.1974 i Hoelbøl , gift med Anna Jessen , født i Hoelbøl.  
Bodil Jensen , født 17.5.1920 i Skærlund, død 2.3.1986 i Brande, gift med Henning Thomsen , født 1.12.1919 i Brande, død 30.4.1989 i Brande.  
Ejgild Jensen , født 29.6.1921 i Skærlund, gift med Weronica ? , født 30.4.1919 i Tyskland. Bopæl i Brande.

Lilli Jensen , født 4.12.1922 i Skærlund, død ? i Fredericia. Gift med Jens Justesen , født 1924 på Als. Bopæl i Fredericia.  
Elvart Jensen , født 1.12.1924 i Skærlund. Remisarbejder. Gift med Elly ? , født 8.12. ? i Nyborg. Bopæl i København.  
Otto Jensen , født 16.3.1926 i Skærlund, død 12.1.1959 i København. Begravet i Brande.  
Nitta Jensen , født 29.6.1933 i Skærlund. Bopæl i Esbjerg.

**Skøde:** til Aksel Sørensen 28.9.1945, tl. 3.11.1945.

**Skøde:** til A.Nørgård Nielsen, tl. 3.4.1948.  
Anders Nørgård Nielsen , født 26.8.1902 i Skærlund, død 1988 i Sdr. Omme, gift med Gudrun , født 10.7.1920 i Thyregod. Bopæl i Sdr. Omme.

**Børn:** Peder Nielsen, født 16.2.1948. Pølsemaker, gift med Benta Sørensen, Gravballe. Bopæl i Snebjerg.

**Skøde:** til Ejnar Thøgersen, tl. 2.10.1950.  
Ejnar Thøgersen Jensen , født 29.4.1913 i Spøtttrup. Var gift med Elly, ægteskabet opløst, død 9.3.1990.

**Børn:** Birthe Thøgersen , født 8.12.1943 i Vorbasse, er gift. Bopæl Fyn.

**Skøde:** til A. Villiam Andersen, tl. 6.12.1960.  
Anton Villiam Andersen , født 22.1.1933 i Føvling , gift med Inger Kirstine Heiselberg , født 30.3.1935 i Holsted.

**Børn:** Lillian Mølgård Andersen , født 19.10.1961 i Skærlund. Socialpædagog, gift med Ejnar Sørensen , født 9.2.1955 i Skodsborg. Bopæl i Vejen.  
Erik Mølgård Andersen , født 3.5.1966 i Skærlund. Elektriker. Bopæl i Glejbjerg.

Villiam Andersen påbegyndte i 1972 en uddannelse på Plejehjems-assistentskolen i Brande, er nu plejer. Inger er hjemmehjælper. Bopæl i Glejbjerg.

**Skøde:** til Mads Lauridsen 1.8.1972.  
Mads Lauridsen , født 20.2.1937 i Stakroge. Gift med Aud Selesdal, født 8.12.1943 i Norge.

**Børn:** Hans Petter Lauridsen , født 7.3.1966 i Nedernæs i Norge. Klejnsmed. Gift med Charlotte Bæk 13.5.1989, Charlotte , født 9.7.1966 i Ronnum. Bopæl i Give.  
Kennet Lauridsen , født 16.7.1968 i Neldernæs. Maskinarbejder. Bopæl i Uhre.  
Lise Lotte Lauridsen , født 20.10.1974 i Skærlund.

- Skøde:** til Kaj Råhede Pedersen 1.8.1981.  
Født 30.9.1958 i Jelling.  
Staldbygningerne nedbrændte efter at Kaj Råhede overtog gården.  
Han byggede ny spaltstald med automatisk foderanlæg til 600 fedesvin. Rejste derefter til Sdr. Omme, hvor han nu er chauffør og er gift.
- Skøde:** til Hans Henrik Nielsen 1.4.1985.  
Inger og Hans Henrik Nielsen bor Krogbrovej 53 i Vorslunde, hvor de har stor produktion af smågrise. En del bliver opfedet på Hømosegård.  
Gårdens areal: 38,2, ha. noget er tilplantet. Ejnar Thøgersen solgte i 1955 16,5 ha fra til et statshusmands brug.  
Hømosegård ejes i øjeblikket (1989) af kreditforeningen.
- Skøde:** til Jørgen Christiansen, Brogårdsvej 8, Uhre, 31.12.1989.  
Staldene benyttes atter til fedesvin. Stuehuset tjener som beboelse for Jørgen Christiansens medhjælpere.
- Skøde:** til Jens Nørager Olsen, Engebækvej 51, den 9.9.2004.  
Bygningerne er midlertidigt udlejet.

**Matr.nr. 9-G, Toftegård, Skærlund Skolevej 23.**

Udstykket fra 9-A, Gammelgård af Jakob Frandsen.

**Skøde:** til Christen Moritsen 22.12.1853, tl.16.3.1855.

**Skøde:** til Hans Pedersen 6.4.1854, tl.16.3.1855.  
Efter folketællingen i 1855 ses at Hans Pedersen har forpagtet ud til Poul Christensen.  
Poul Christensen , født 1807 i Brande, gift 21.11.1841 med Mette Jensdatter , født 1813 i Brande.

**Børn:** Christen Poulsen , født 2.12.1842 i Brande.  
Poul Christen Poulsen , født 1849.  
Augustinus Poulsen , født 1851.  
Dorthea Kirstina Poulsen , født 8.4.1858 i Skærlund.

**Skøde:** til Peder Jensen Birk 7.8.1868, tl.22.9.1868.

**Skøde:** til Jens Sørensen (Dam) 30.8.1869, tl.24.4.1874.  
Jens Sørensen , født 7.4.1838 i Uhre, død 1931 i Kollund, gift 7.12.1866 med Ane Kirstine Carstensen , født 19.10.1939 i Skarrild. Død 8.4.1876 i Skærlund.

**Børn:** Sidsel Kathrine Sørensen , født 17.10.1867 i Uhre, død 20.6.1947, gift med Eskild Jensen , født 17.4.1866, bopæl i Herning.  
Søren Sørensen , født 7.12.1868 i Uhre, død 7.10.1930, gift 14.1.1913 med Andrea Marie Nielsine Fugsgård , født 14.1.1889, død 17.7.1950. Bopæl i Slagelse.  
Abelone Marie Sørensen , født 20.8.1871 i Skærlund, gift med Peder Pedersen , født 1868 i Arnborg, bopæl i Arnborg.  
Caroline Sørensen , født 30.9.1873 i Skærlund, død 29.7.1961, gift 8.6.19 ? med Niels Christensen , født 25.4.1871 i Brande, død 8.3.1937.  
Ane Kirstine Carstensen Sørensen , født 12.3.1876 i Skærlund, død 29.3.1969. Gift 10.2.1899 med Anders Christian Hansen Holm , født 21.1.1873 i Thyregod, død 14.2.1946. Se matr. nr. 3-B, Flø.

Jens Sørensen, gift igen 29.6.1877 med Mette Kathrine Pedersen , født 9.7.1852 i Vorgod, død 1922 i Borup.

**Børn:** Peder Christian Sørensen , født 1.12.1877 i Skærlund.  
Carl Kjerstein Sørensen , født 18.10 1879 i Skærlund.  
Søren Møller Sørensen , født 1.9.1881, død 1951, gift 28.8.1917 med Agnes Rigmor Jensen , født 30.10.1893 på Amager. Bopæl i København.  
Kirsten Marie Moesgård Sørensen , født 2.10.1883, død 6.7.1965, gift med Jens Peder Johannes Jensen født ? Flakkebjerg, død 22.8.1947.

Karen Johanne Sørensen , født 15.10.1885 i Arnborg, død 1978, gift med Iver Hansen Lagoni , født 22.3.1880 i Branderup, død 1950.  
Carl Christian Sørensen , født 17.9.1899 i Arnborg, død 19.10.1974, gift 31.8.1920 med Birthe Kirstine Olesen , født 5.2.1899 i Ryde, bopæl i Herning.

Petrea Kirstine Sørensen , født 24.4.1892 i Arnborg, død 2.2.1931. Gift 24.6.1915 med Kristen Sandfeld Nielsen Kristensen , født 28.8.1891, se 2-A Sandfeld.

Jensine Louise Sørensen , født 7.9.1894 i Arnborg, gift 6.11.1914 med Johannes Johansen , født 7.1.1886 på Højmosegård, Borup. Død 1962 .Bopæl i Brande

**Skøde:** Mageskifte Jens Sørensen og Hans Hansen Nissen, Kollund, 30.5.1884, tl.25.6. 1886.

Hans Hansen Nissen , født i Åbenrå 1817,død 14.12 1898 i Skærlund, gift med Ane Kirstine Nielsen , født 1826, død 1.11.1909 i Skærlund.

**Børn:** Jensine Margrethe Hansen Nissen , født 1847 i Ravsted, Sønderjylland, gift med Rasmus Hansen , født 1854 i Rårup.  
Peder Johansen Nissen , født 26.1.1850. se 13-A, Barslund.  
Martin Kristian Nissen , født 19.7.1854. se 9-A., Gammelgård.  
Johan Lautrop Nissen , født 21.3.1858, se 13-B, Barslund Nørregård.

**Skøde:** til Hans Christian Thomsen 28.3.1892, tl.14.9.1894.

Hans Christian Thomsen ejede 13-B, Barslund Nørregård fra 1877 til 1880, derefter en gård i Trællund ( Ove Krogs) fra 1880 til 1892.  
Hans Christian Thomsen , født 28.1.1853 i St Baunsgård, Give. Død 26.1.1937 i Filskov, gift 4.11.1876 med Birthe Marie Christensen, født 18.3.1854 i Dørken, Thyregod, død 26.5.1927 i Omvrå. Begge er begravet i Skærlund.

**Børn:** Thomas Hansen Baunsgård , født 18.5.1878 i Skærlund, død 29.5.1938 i Juelsminde, lærer. Gift 20.10.1904 med Amalie Hansen, født 7.3.1877 i Barslev, Hvidbjerg, død 13.10.1959 i København.  
Christen Hansen Baunsgård , født 24.3 1880 i Blåhøj, død 31.12.1961 i Varde, snedkermester, centralbestyrer i Hoven. Gift 26.11.1904 med Sørine Nielsen , født 23.1.1884 i Jelling, død 5.12.1945 i Viborg. Begravet i Varde.  
Andreas Hansen Baunsgård , født 26.4.1882 i Blåhøj, død 22.3.1961 i Brande, gift 20.3.1908 med Johanne Kathrine Arvad , født 25.8.1881 i Blåhøj, død 18.9 1958 i Brande, gårdejere Marinebjerglund, Blåhøj.

De tre sønner navneændring til Baunsgård i 1905.

Ane Mathilde Marie Thomsen , født 25.5.1888, se 9-AY, Hedebo, Skærlund.

Thyra Olga Dagmar Thomsen , født 6.2.1891 i Blåhøj, død 21.11.1971 i Brejning. Gift 21.11.1911 med Eske Emanuel Andersen , født 16.12.1884 i Filskov, død 2.4.1952 i Horsens, fodermester, mest på Horsensegnen.

Hansmine Møller Thomsen , se næste ejer.

Dagmar Othilia Dagny Thomsen , født 14.9.1896, se 9-Æ, Frydensbjerg, Skærlund.

Ingeborg Marie Thomsen , født 28.10.1899 i Skærlund, gift 9.6.1924 med Lars Peder Nørgård , født 12.10.1895 i Horne, død 8.12.1973 i Smidstrup. Ingeborg bor nu (1990) på plejehjem i Brønderslev.

**Skøde:** til Anders Egebjerg 16.12.1917, tl. 21.2.1928.

Anders Kristian (Egebjerg) Kristensen , født 20.5.1892 i Filskov, død 28.5.1969 i Skærlund, gift 17.7.1914 med Hansmine M. Thomsen , født 10.4.1894 i Skærlund, død 4.8.1986 i Brande.

**Børn:** Elly Egebjerg Kristensen , født 14.9.1914 i Blåhøj, død 17.10.2003, gift 22.9.1940 med Helge Risbjerg Johansen, født 6.2.1919 i Langkær, død 22.1.1998, var gårdejere i Lundfod.

Alma Egebjerg Kristensen , født 11.8.1916 i Blåhøj, se 10-F, Skærlund.

Ingeborg Marie E. Kristensen , født 4.12.1918 i Skærlund, død 2.1.1988 i København. Hun var damefrisør. Gift 27.8.1941 med Kaj Kristensen , født 20.2.1921 i Skelby, død ? .5.1969 i København.

Theodor Egebjerg Kristensen , født 18.5.1921 i Skærlund, gift 20.3.1950 med Anna Harriet Pedersen , født 7.1.1925 i København. Gårdejere med bopæl i Risbjerg.

Sigrid Egebjerg Kristensen , født 24.11.1923 i Skærlund, syerske, gift 11.7.1964 med Frank Viggo Madsen , født 14.4.1939 i København. Bopæl i København.

Svend Egebjerg Kristensen , født 11.2.1925 i Skærlund, død 8.1.1977. Ugift.

Gunnar Egebjerg Kristensen , født 15.5.1927, gift 29.11.1952 med Kitty Sørine Gregersen , født 30.8.1930 i Langkær, gårdejere i Brandlund.

Anna Egebjerg Kristensen , født 22.10.1929, gift 14.6.1958 med Frede Sand , født 29.7.1927 i Risbjerg, død 28.9.1978. Gårdejere i Risbjerg, hvor Anna stadig bor.

Erling Egebjerg Kristensen , født 6.11.1934, tekstilarbejder, gift 14.6.1958 med Eva Skovhus , født 28.8.1936 i Ådum, bopæl i Ikast.

Knud Egebjerg Kristensen , født 26.7.1936 i Skærlund, mekaniker, gift 17.5.1962 med Bente Agnete Oldrup , født 17.7.1937 i Gentofte, bopæl i København.

**Skøde:** til Ejnar A. Mortensen tl. 12.4.1978.

Ejnar A. Mortensen , født 12.6.1952 i Skærlund gift 23.3.1979 med Anna Marie Kragssig , født 4.3.1950 i Karstoft, Skarrild.

**Børn:**

Vibeke Mortensen , født 6.7.1979 i Skærlund.

Dorthe Mortensen , født 5.9.1981 i Skærlund.

Anja Mortensen , født 14.12.1983 i Skærlund.

Peder Kragtig Mortensen , født 9.9.1990 i Skærlund.

Efter Anders Egebjergs død var jorden forpagtet ud i nogle år, men ellers har der været kvægavl på gården. Udhusene brændte i ca 1935 og blev genopført.

Nuværende ejer har bygget ny stald og der er nu ca. 60 årskøer opdræt. Der er tilforpagtet en del jord og avles en del fabrikskartofler. Stuehuset har fået en gennemgribende restaurering. Der er bygget silohus i 1990.

7.12.1993 tilkøbt Engebækvej 82, matr. nr. 9-R, 11-R, 11-S. Det samlede areal er herefter 73 ha.

**Matr. nr. 9-H. Schiøttsminde, tidl. Sesselmossegård, Sdr. Karstoftvej 9.**

Udstykket fra 9-A af Jakob Frandsen.

**Skøde:** til Christen Moritsen 22.12.1853, tl. 18.8.1862.

**Skøde:** til Niels Jensen 30.6.1862, tl. 18.8.1862.

**Skøde:** til Johannes Schiøtt 6.7. 1867, tl. 15.8.1867.

Johannes Schiøtt , født 23.11.1829 i Næstved, død 4.5.1917 i Skærlund, gift med Christiane Catarine , født 19.9.1835 på Bogø. Død 11.7.1916 i Skærlund. Johannes Schiøtt var sognefoged fra 1886 til 1913. Han blev i 1911 dekoreret med Dannebrogsmændenes hæderstegn.

**Børn:** Emilie Rasmine Elisabeth Schiøtt , født 1.2.1862, se 9-T, Anneksgård.  
Frederik Albrecht Jens Schiøtt , født 22.3.1867 i Hastrup Mølle.  
Emigreret til Amerika 1894, og forsvandt sporløst omkring 1900.  
Elisabeth Catarine Schiøtt , se næste ejer.  
Johannes Larsen , født 3.8.1877 i Sdr. Omme, adoptiv søn.

**Skøde:** til Peder V. Nielsen 24.2.1903, tl. 27.2.1903.

Peder v. Nielsen , født 17.4.1873 i Bøvl, død 4.3.1911 i Skærlund, gift med Elisabeth Catarine Schiøtt , født 26.6.1872 i Skærlund, død 26.8.1955 i Ribe.

**Børn:** Johannes Nielsen , født 5.8.1892. Gift med Elisabeth ?. Bopæl i København.

Niels Theodor Nielsen , født 25.1.1900, gift med Olga S. Jensen fra Ulfborg .Bopæl i Esbjerg.

Marius Schiøtt Nielsen , født 15.4.1901, se 11-1, Kokmosedal.

Kristiane Gunhild Nielsen , født 18.5.1902. Gift med Vilhelm Kristensen fra Grindsted. Bopæl i Ribe.

Dagmar Schiøtt Nielsen , født 3.9.1903, gift med Magnus K. Jensen fra Meirup. Bopæl i København.

Thorvald Schiøtt Nielsen , født 7.3.1905, død 30.6.1975 i Greve, var gift med Sara Marie Friis fra Brande.

**Skøde:** Skifteretsadkomst for enke Elisabeth K. Nielsen 21.6.1912, tl. 5.4.1915.  
Elisabeth Catarine Nielsen gift 2. gang med Mads Eske Madsen , født 29.1.1873 i Blåhøj, død 16.7.1942. Begge er begravet i Blåhøj.

**Skøde:** til Thomas Rasmussen 18.3.1918, tl. 5.4.1918.

Thomas Rasmussen , født 3.3.1894 i Kærholm, død 1.6.1943 i Skærlund, gift 26.3.1915 med Mette Susanne Møller , født 16.7.1893 i Skærlund, død 29.5.1967 i Skærlund.



**Børn:** Kristian Møller Rasmussen , født 12.7.1915, død 28.6.1990, var ugift.  
Jensine Marie Rasmussen , født 15.6.1919 i Skærlund, død 17.11.1941  
i Skærlund.

**Skøde:** til Kristian Møller Rasmussen, tl.1.6.1967.

**Skøde:** til Frits Egon Nielsen og Kristian Møller Nielsen 1.10.1990.

Ejes nu (2005) af Frits Egon Nielsen alene.

Gårdens areal: 9-H.11-M. ialt 42,2 ha. Har nok det meste af tiden været  
alsidigt drevet, de sidste år dog kun planteavl.  
Der er en del skov og naturområde.

**Matr. nr. 9-I. Virkelyst, Kratlundvej 3.**

Udstykket fra 9-I, Kratlundvej 7 af enke Birthe L.D.Jensen til en datter og svigersøn. Mod sædvane fik den fraskilte parcel det gamle matrikelnr. Hovedgården har matr.nr. 9-AT.

- Skøde:** til Kjeld Th. Kjeldsen 24.2.1906, tl. 19.3.1906.  
Kjeld Thomsen Kjeldsen , født 17.9.1881 i Skærlund, død 6.5.1966 i Skærlund, gift 12.10.1905 med Ane Kirstine Damkjær Jensen , født 4.4.1878 i Skærlund, død 7.10.1971.
- Børn:** Hans Damkjær Kjeldsen , født 28.9.1906 i Skærlund, gift 7.8.1929 med Elise Pedersen , født 9.4.1908 i Skarrild. Var gårdejere i Blåhøj.  
Kathrine Kjeldsen , født 14.9.1909, død 10.1.1953 i Skærlund.  
Kristian Kjeldsen, se næste ejer.  
Østergård Kjeldsen , født 18.2.1913, se 9-AG.
- Skøde:** til Kristian Kjeldsen, tl. 29.4.1943.  
Kristian Kjeldsen , født 30.9.1911 i Skærlund, død 7.3.2005, gift 17.9.1935 med Dagmar Kristiansen , født 30.7.1914 i Skarrild, død 14.4.2005.
- Børn:** Erling Kjeldsen , født 18.11.1937 i Blåhøj, død 1.5.1985 i Kærup Varde. Gift 18.11.1962 med Birthe Kristansen , født 29.3.1935 i Kærup. Gårdejere i Kærup. Birthe bor i Kærup.  
Anny Kjeldsen , født 15.3.1940 i Blåhøj, sygemedhjælper, gift 23.11.1962 med Ernst Laursen , født 16.7.1938 i Ejstrupholm. Bopæl i Videbæk.  
Tove Kjeldsen , født 13.2.1947 i Skærlund, sparekassefuldmægtig, gift 10.4.1971 med Peder Larsen , født 11.4.1947 i Hillerød. Bopæl Svenstrup Als.  
Bent Kjeldsen , født 19.1.1952 i Skærlund. Smedemester (Kjeldsen mask. og stålspl.) Gift 28.12.1974 med Kirsten Kristensen , født 14.1.1955 i V. Hornum.
- Skøde:** til Methinus Fuglsang 15.9.1973.  
Methinus Fuglsang , født 6.6.1936 i Sdr. Bjært. Gift 5.9.1959 med Ruth Hansen , født 24.9.1939 i Sdr. Bjært.
- Børn:** Laila Fuglsang , født 17.12.1960 i Kokkedal Nivå, gift 7.5.1985 med Aksel Høbsmann Johansen , født 30.1.1959 i Blåhøj. Gårdejere i Andst.  
Jan Fuglsang , født 21.5.1962 i Kokkedal. Oversergent, gift 25.6.1988 med Yvonne Bach , født 25.9.1966 i Århus.
- Skøde:** til Lars Mathiassen 31.5.1994.  
Lars Mathiassen, født 25.6.1970 i Skærlund.

Gårdens areal: 9-I. 9-AQ. 9-AV. 3-KC.	35,10 ha.
Tilkøbt 6.1.1987 en parcel af 4-D, Blåhøj	3,00 "
" 18.12.1987 den dyrkbare jord fra 9-O Skærlund	23,00 "
" 1.2.1988 Jorden fra naboejendommen 9-L	28,00 "
" 1996 jord fra 9A. – G. Skærlund Tvæervej 16	11,00 "
" 1998 Kratlundvej 7	16,90 "
" 9.7.2003 matr. nr. 9- O., Skærlund Skolevej 19	<u>16,00 "</u>
	i alt 133,00 "

Driftsformen er udelukkende planteavl. Udhusene brændte i 1986. Derefter opførtes maskinhus og et hus til korntørreri, lade og halmfyf. Kjeld Kjeldsen beholdt 1,6 ha., da han solgte gården, derpå byggedes aftægtsbolig, Kratlundvej 4. Ejers af Jette og Mogens Nielsen..

## Matr. Nr. 9-K. Kratlundvej 19

Fra 1.11.1880, tl. 8.4.1881 udlejer Hans Madsen fra 9-A to parceller 9-K og 9-AG til Christen Pedersen Tangsgård.  
Ved delingen af 9-A i 1890 mellem Hans Madsens arvinger overtager Christen Madsen som sin part 9-K, 9-AG og 9-AF.

**Skøde:** til CHRISTEN MADSEN 29.4.1890, tl. 18.7.1890.

**Skøde:** til CHRISTEN P. TANGSGÅRD 11.9.1892, tl. 10.3.1893,  
gælder kun 9-K. Christen P. Tangsgård , født 20.8.1839 i Bur,  
død 3.9.1908 i Skærlund, gift med Ane Birgitte Jensen , født 8.4.1849 i Ringive, død 8.4.1924 i Skærlund.

**Børn:** Albine Pedersen , født 14.10.1875 i Skarrild, død 30.3.1958 i Skærlund, ugift. Næste ejer.  
Jonas Pedersen , født 1883, antagelig på Sjælland, død 27.12.1891 i Skærlund.  
Nikoline Pedersen , født 1887 antagelig på Sjælland, død 30.12.1891.

**Skøde:** til ALBINE PEDERSEN 3.6.1924, tl. 5.6.1924.

**Skøde:** til OTTO ANDERSEN, tl. 17.1.1967.  
Otto Andersen , født 5.11.1910 i Kærbælling, søn af Ane Birgittes søster, kom til Skærlund som plejesøn i 1921, ugift, bopæl Brande. Efter at udhusene brændte i 1969 solgte Otto Andersen jorden fra til Østergård Kjeldsen 9-AG. 6,6 ha.

**Skøde:** til EMIL SØRENSEN 5.9.1989.

**Skøde:** til JØRGEN HØJGAARD JENSEN 1996.  
Jørgen Højgaard Jensen, født 31.12.1957 i Horne, gift 20.9.1986 med Ester Marie Hansen, født 25.1.1964 i Tønder.

**Børn:** Anitta, født 19.11.1987.  
Jakob, født 5.3.1990.  
Ruben, født 4.9.1994.  
Rebekka, født 9.10.1999.

Ejendommen drives som fritidslandbrug. Jørgen er lastbilchauffør, og Ester er kontoruddannet.

Christen P. Tangsgård var engmester. Familien var i nogle år i 1880'erne på Sjælland, hvor han var ansat som engmester på et gods. Det fortælles at Ane Birgitte ikke brød sig om at bo på Sjælland og derfor rejste tilbage med børnene ,før mandens lejekontrakt var udløbet. Da de to børn døde med tre dages mellemrum af en smitsom sygdom ,blev kisten læsset af ved markskellet, så måtte hun selv klare resten med at lægge børnene i den.

### **Uddrag af lejekontrakt, tl. 8.4.1881.**

Hans Madsen udlejer til Christen Pedersen Tangsgård fra Skarrild et stykke jord fra 9-A. Parcellen grænser i syd med en side mod den offentlige vej fra Brande til Sdr. Omme. I sydvest til Anders Madsens, Thomas Knudsens og Christen Linds marker.

Mod nord til Poul Borgårds og Knud Mogensens marker og mod øst til Jens Jørgen Tranbjergs marker efter afsatte skel.

Lejetiden er 37 år fra 1.11.1880 at regne.

Om jorden har været fremlejet til en anden mens Christen P. Tangsgård var på Sjælland vides ikke.

Christen Pedersen Tangsgård frasolgte 9-AQ, 1,7 ha. og 9-AP, 7,5 ha. 6.6. 1897, tl. 25.3.1898.

**Matr. nr. 9-L. Fredensbo, Kratlundvej 11.**

Udstykket fra 9-A af Hans Madsen.

**Skøde:** til THOMAS KNUDSEN 1.2.1860, tl. 13.4.1860.  
Thomas Knudsen , født 26.4.1827 i Grarup, gift med Nielsine Nielsen  
født 24.12.1830 i Tamdrup.

**Børn:** Niels Jørgen Peder Thomsen , født 12.9.1856 i Brande.  
Knudsine Thommesdatter , født 8.1.1859 i Brande, død 25.6.1861  
i Skærlund.  
Knudsine Thommesdatter , født 7.3.1862 i Skærlund.  
Knud Andreas Thomsen , født 23.7.1864 i Skærlund.  
Maren Thommesdatter , født 2.4.1867 i Skærlund.  
Ane Katrine Magrethe Thommesdatter , født 5.6.1871 i Skærlund,  
gift 26.7.1892 med Anders Pedersen, Søby , født 22.6.1868.  
Peder Knudsen , født 9.5.1875 i Skærlund, død 25.12.1880 i Flø.  
Familien flyttede i 1879 til Flø, hvor de begyndte på for anden gang at  
opdyrke hede og bebygge den.  
Denne ejendom eksisterer dog ikke mere. Eventuelle oplysninger under  
matr. nr. 2-F Flø.

**Skøde:** til CHRISTEN PEDERSEN 10.6.1879, tl. 18.7.1879.

Christen Pedersen(Tarp) , født 20.1.1852 i Tarp, død 9.9.1928 i  
Skærlund. Gift 9.12.1879 med Ane Johanne Jakobsen , født 26.2.  
1843 i Assing, død 24.7.1908 i Skærlund.

**Børn:** Petrea Jensine Marie Pedersen , født 4.12.1880, se næste ejer.

**Skøde:** til RASMUS A. RASMUSSEN 20.6.1907, tl. 4.10.1907.  
Rasmus Andreas Rasmussen, født 4.11.1875 i Hornsyld, død 30.3.1958 i  
Brande, gift 2.11.1901 med Petrea Jensine Marie Pedersen, født 4.12.1880 i  
Skærlund, død 17.10.1959 i Brande.

**Børn:** Søren Rasmussen , født 29.9.1902 i Hornum, se 9-A Y.  
Johanne Marie Rasmussen , født 22.3.1904 i Hornum, død 29.9.1966  
i Blåhøj, gift 28.5.1925 med Niels H.Nielsen , født 25.6.1898 i  
Blåhøj, død 1.2.1978 i Brande. Begravet i Blåhøj, var gårdejere  
i Blåhøj.  
Madalene Rasmussen , født 24.5.1906 i Hornum, død 29.8.1973 i  
Alkærlund, gift 3.3.1928 med Peder Emborg , født 18.6.1903 i  
Grarup, død 20.6.1990 i Brande, se 15-F. Alkærlund.  
Frede Rasmussen , se næste ejer.

**Skøde:** til FREDE RASMUSSEN, tl. 8.12. 1942.  
Frede Rasmussen født 31.7.1908 i Skærlund, død 24.2.1992, gift 24.3.1933  
med Bodil Edith Nielsen Hauge, født 18.4.1910 i Stakroge, død 26.7.1991.

- Børn:** Erling Rasmussen , født 14.10.1935 i Stakroge, gift 31.10.1959 med Ingrid Abildtrup , født 10.7.1938 i Pomphole Thyregod. Gårdejere i Farre.  
Lillian Rasmussen , født 11.3.1942 i Skærlund, gift 10.2.1962 med Åge Mortensen , født 10.6.1938 i Hejnsvig. Gårdejere i Blåhøj.
- Skøde:** til METHINUS FUGLSANG på 28 ha. af jorden fra 9-L.1.2.1988. Svigersønnen Åge Mortensen har købt det tilhørende engareal, det drejer sig om 4,1 Bygningerne ejes nu af Kurt Kristensen, Gammelmarksvej 3, Blåhøj. Er ubeboet. Tilbageværende areal 1 ha. 9-B M en byggegrund udstykket fra 9-L. TI. 2.5.1950. Her byggede Petrea og Rasmus aftægtshuset ( Os nok).

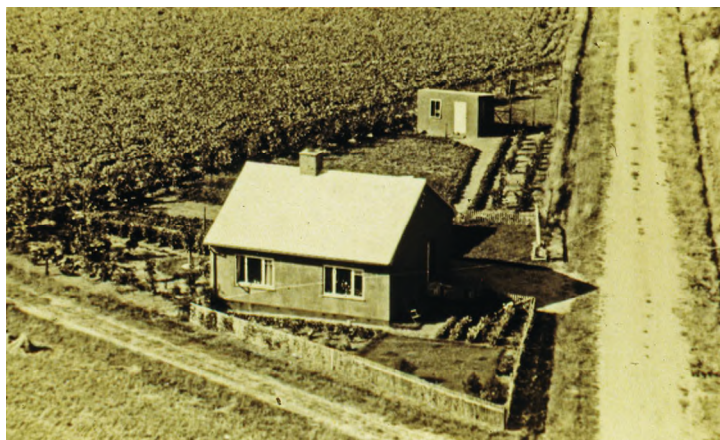

Kratlundvej 15, "Osnok", Skærlund, bygget ca. 1950.

Aftægtshus for Petrea Jensine Marie Pedersen og Rasmus Andreas Rasmussen  
ejer af Fredensbo 1907-1942.

**MATR. 9-M, "Virkelyst", Engebækvej 63.**

Udstykket fra 9-A af Jakob Frandsen.

**Skøde:** til CHRISTEN MORITSEN 22.3.1853, tl. 18.8.1862.

Christen Moritsen lejede jorden ud til Poul Poulsen i 1854.

**Skøde:** til POUL POULSEN 4.11.1862, tl. 10.4.1863.

Poul Poulsen , født 2.3.1830 i Skarrild, død 2.5.1919 i Skærlund. Gift første gang med Maren Christensdatter , født 14.8.1822 i Skarrild, død 17.8.1886 i Skærlund.

**Børn:** Niels Poulsen , født 23.11.1853 i Skarrild, død 6.10.1878, gift med Ane Pedersen fra Sdr. Omme.

Christen Poulsen , født 2.11.1859 i Skærlund, død 3.12.1860.

Sidsel Marie Poulsen , født 30.6.1857, død 17.4.1874.

Andreas Christian Poulsen , født 24.9.1861, død 8.4.1948 i Blåhøj, gift med Kathrine ? , født 16.5.1862, død 9.5.1948 i Blåhøj.

Bodil Marie Poulsen , født 14.7.1864, se matr. 13-B. Skærlund.

Ane Kirstine Poulsen , født 24.11.1866, død 25.5.1877.

Johannes Poulsen , født 4.5.1869.

Efter Maren Christensdatters død giftede Poul Poulsen sig igen med Abeline Jensen. Skiftede også til en anden ejendom. Se matr. 9-AG. Skærlund.

**Skøde:** til A.M.LAUTSEN 29.3.1890, tl. 25.4.1890.

Karl Anton Mathias Lautsen , født 28.8.1856 i Ringive, død 16.1.1940 i Blåhøj. Gift med Ane Marie Andersen , født 6.6.1857 i Nørup, død 15.1.1908 i Blåhøj. Karl A.M. Lautsen gift igen med Ane Fjedler , født 17.5.1858, død 24.3.1938 i Blåhøj.

**Børn:** Maren Laustsen , født 8.7.1882 i Ringive.

Niels Laustsen , født 12.3.1888 i Ringive, død 7.4.1968 i Blåhøj. Gift med Anna ? , født 18.5.1890 i Møbjerg, død 10.2.1949 i Blåhøj.

**Skøde:** til NIELS CHRISTIAN NIELSEN 17.10.1903, tl. 23.10.1903.

**Skøde:** til JENS PEDER VESTERGAARD 14.10.1906, tl. 30.8.1907.

Jens P. Vestergaard , født 4.3.1865 i Flø. Død 1941 i Sandfeld, gift med Gjertrud Marie Lang , født 9.3.1875 i Skærlund, død 4.8.1919 i Skærlund.



- Børn:** Andrea Amalie Vestergaard , født 1.7.1898.  
Peder Kristian Vestergaard , født 11.8.1900, se matr. nr. 9-A Æ.  
Anna Kathrine Vestergaard , født 19.9.1904.  
Sigvald Marius Vestergaard , født 26.3.1909, se matr. 9-AÆ.  
Helga Poulina Vestergaard , født 10.1.1916.
- Skøde:** Mageskifteskøde. JENS P. VESTERGAARD og PEDER K. VESTERGAARD matr. 9-AÆ, 15.6.1925, tl. 10.9.1925.
- Skøde:** Udlægsskøde til ANNA KATHRINE VESTERGAARD, tl. 11.4.1930.
- Skøde:** Auktionsskøde til NIELS J. AUGUSTENBORG, tl. 21.4.1932.  
Niels Jensen Augustenborg , født 19.3.1900, død 23.10.1972 i Åle, gift med Johanne Marie Kristensen , født 10.10.1903. Bopæl i Åle.
- Børn:** Ole Jensen Augustenborg , født 31.1.1932 i Skærlund. Musikforretning i København.  
Jens Jensen Augustenborg , født 17.2.1938, ansat v.K.T.A.S. Bopæl i København.
- Skøde:** til KJÆRSGÅRD MATHIASSEN, tl. 16.12.1935.  
Kjærsgård Mathiasen , født 26.7.1903 i Brande, død 1.7.1987 i Brande, gift med Hansine Petrea Vad , født 4.5.1903 i Læborg. Død 7.5.1947 i Skærlund. Begge er begravet i Skærlund. Barnløse.
- Skøde:** til GUSTAV E. KRISTENSEN, tl. 9.12.1947.  
Gustav Egebjerg Kristensen , født 27.11.1913 i Uhre, gift 17.10.1947 med Elna Jensen , født 17.1.1926 i Vorslunde, bopæl i Brande.
- Børn:** Niels K. Kristensen , se næste ejer.  
Tove Kristensen , født 2.4.1953 i Skærlund, ekspeditrice, gift 5.12.1975 med Finn Jensen , født 8.4.1950 i Brande, bopæl i Brande.
- Skøde:** til NIELS K. KRISTENSEN, tl. 1.1.1975.  
Niels Kristian Kristensen , født 14.1.1949 i Skærlund, gift 16.7.1977 med Lene Knudsen , født 16.7.1953 i Sandfeld.
- Børn:** Lars Sandfeld Kristensen , født 16.11.1978 i Skærlund.  
Kathrine Sandfeld Kristensen , født 30.12.1982.  
Mette Sandfeld Kristensen , født 22.7.1987.

Gårdens areal: 9-M og 28-C ialt 34 ha.  
Der har nok været kvægavl helt fra udstykningen, måske til tider meget lidt. Niels Augustenborg fornyede bygningerne. Gustav og Niels K. Kristensen har udvidet og moderniseret ret meget.  
Besætningen er nu (2005) sat ud, og jorden solgt til Jens Nørager Olsen, Engebækvej 51.  
Lene arbejder i Nordea Bank, og Niels Kristian er pædagogmedhjælper i skolefritidsordningen på Thyregod Skole.

**Matrikel nr. 9-N, Lindsminde, Sdr. Karstoftvej 4.**

Udstykket fra 9-I, 9-A T af Christen Mortensen.

**Skøde:** til TONNES KLAUSEN 24.6.1862, tl. 8.8.1862.

**Skøde:** til CHRISTEN J.LIND 2.3.1867, tl. 4.12.1867.

Christen Jensen Lind , født 29.9.1823 i Lind, død 16.1.1898 i Skærlund. Gift først med Ane Pedersdatter , født ? 1820 i Velling, død 28.12.1856 i Bryrup.

**Børn:** Else Marie Christensdatter , født 1852 i Bryrup.  
Mette Mathiasine Christensdatter, se næste ejer.

Christen J. Lind gift anden gang med Ane Kathrine Graversen født 11.2.1834 i Ejstrupholm, død 9.3.1893 i Skærlund.

**Børn:** Jens Peder Christensen , født 1.5.1858 i Bryrup, død 13.2.1864 i Sdr. Omme.  
Graves Christian Christensen , født 4.10.1862 i Sdr. Omme.  
Jens Peder Christensen , født 20.7.1865 i Skærlund, død 21.7.1865 i Skærlund.  
Jens Peder Lind Christensen , født 7.6.1866 i Skærlund, død 3.4.1868 i Skærlund.  
Jens Peder Lind Christensen , født 25.12.1868 i Skærlund, død 19.4.1888 i Skærlund.  
Søren Peder Lind Christensen , født 26.3.1871 i Skærlund, død 15.5.1871 i Skærlund.

Christen J. Lind har sandsynligvis forpagtet af Tonnes Klausen, idet et af børnene er født i Skærlund i 1865. I 1872 køber han en parcel af matr. nr. 9-L. Den har matr. nr. 9-O. I 1874 overtager en datter og svigersøn den. Samtidig overfører han en parcel af 9-O, nemlig 9-P til sin egen gård. I 1896 bliver samme svigersøn ejer af begge gårde.

**Skøde:** til NIELS CHR. NIELSEN 22.2.1896 tl. 6.3.1896.

Niels Christian Nielsen , født 28.10.1847 i Thyregod, død 22.9.1930 i Skærlund. Gift 5.11.1873 med Mette Mathiasine Christensdatter , født 9.7.1854 i Bryrup, død 24.8.1937 i Skærlund.

**Børn:** Ane Nielsen , født 2.11.1873 i Skærlund, se 11-B. Kokmosegård.  
Marie Nielsen , født 24.6.1875 i Skærlund, emigreret til Amerika , gift der.  
Niels Lind Nielsen , født 6.8.1877 i Skærlund, se 9-A T.  
Kresten Lind Nielsen , født 14.5.1879 i Skærlund, se 9-A T.  
Kristian Peder Nielsen , født 2.7.1881 i Skærlund, emigreret til Amerika.  
Peder Haubjerg Nielsen , født 23.5.1883 i Skærlund, se 12-A, Nørlund.  
Emilie Marie Mathiasine Nielsen , født 3.3.1886 i Skærlund, død 15.11.1898 i Skærlund.

Jensine Othilia Nielsen , født 1.5.1888 i Skærlund, død ?. Gift med Knud P. Knudsen , født ?  
Aksel Emanuel Nielsen , født 15.8.1891 i Skærlund, død 14.4.1966 i Brande, gift 7.6.1913 med Kristine Jørgine Andersen , født 17.2.1894 i Skarrild, død 9.1.1919 i Skærlund.  
Alfred K. M. Nielsen , født 30.10.1892 i Skærlund, se næste ejer.

**Skøde:** til ALFRED K.M. NIELSEN 2.5.1916, tl. 26.5.1916.  
Alfred Kristian Marthilius Nielsen , født 30.10.1892 i Skærlund, død 29.11.1933 i Skærlund, gift med Ane Kirstine Mikkelsen , født 10.8.1894, død 25.9.1951.

**Børn:** Frederik L. Nielsen, se næste ejer.  
Magda Marie Kristine Nielsen , født 23.10.1915 i Skærlund, død 19.2.1950 i Blåhøj, gift ? med Kristian Guldbrandt , født 14.9.1907.  
Metinne Eleonora Nielsen , født 23.12.1917, gift 12.11.1935 med Otto Guldbrandt , født 7.3.1913 i Blåhøj, død 31.7.1989 i Smidstrup. De var gårdejere i Smidstrup, hvor Metinne stadig bor.  
Dagmar Nielsine Kristense Nielsen , født 9.4.1920., død 18.6.1928 i Skærlund.  
Emilie Marie Nielsen , født 24.6.1922, død 4.12.1986 i Brande, gift 30.3.1946 med Holger Thomsen , født 17.2.1919. Bopæl i Brande.  
Kristian Lind Nielsen , født 6.4.1924, arbejdsmand, gift 24.5.1952 med Elly Lind , født 14.10.1930 i Sdr. Omme. Bopæl i Sdr. Omme.  
Sigfred Lind Nielsen , født 1.10.1925, murerarbejdsmand, bopæl i Brande.  
Elna Otilia Nielsen , født 2.1.1928, gift 26.6.1951 med Peter Hår Jørgensen , født 9.6.1923, død 7.3.1987 i Give, gårdejere i Give.  
Ester Nielsen , født 18.3.1931, gift 19.5.1956 med Frede Utoft , født 25.11.1929 i Give. Gårdejere i Give.

**Skøde:** til enke ANE KIRSTINE NIELSEN tl. 30.3.1938.

**Skøde:** til FREDERIK L. NIELSEN tl. 14.9.1951.  
Fredrik Lindberg Nielsen , født 22.1.1914 i Skærlund , død 16.11.1971 i Brande, gift 1940 med Magda Nielsen , født 18.10.1915 i Risbjerg, bopæl i Brande.

**Børn:** Edith Nielsen , født 11.1.1942 i Skærlund, kantinebestyrer, gift 30.5.1967 med Henry Olsen , født 8.4.1928 i Blåhøj, bopæl i Middelfart.

**Skøde:** til NIELS P. HØJMOSE, tl. 1.11.1971.  
Niels Peder Højmoser , født 25.3.1947 i Filskov, gift 15.2.1976 med  
Mary Kristensen , født 9.3.1957.

**Børn:** Svend Åge Højmoser , født 26.1.1978 i Skærlund.  
Maggi Højmoser , født 13.10.1980 i Skærlund.

**Skøde:** til Mogens Poulsen 1997. se matr. nr. 11-A Skærlund.

1998 opført ny stald til slagtesvin.

Gårdens areal: 9-N og 9-P ialt 42.ha. har nok for det meste været  
alsidigt landbrug.

Boligen bebos af medhjælper.

**Matr. nr. 9-O. Overgård. Skærlund Skolevej 19.**

Udstykket fra 9-L af Thomas Knudsen.

**Skøde:** til KRESTEN JENSEN LIND 18.1.1872, tl. 12.7.1872.

Kresten Jensen Lind, se 9-N, Lindsminde.

**Skøde:** til NIELS K. NIELSEN 18.7.1874, tl. 4.12.1874.

Niels Kristian Nielsen, se 9-N, Lindsminde.

**Skøde:** til KRISTIAN P. NIELSEN 25.2.1903, tl. 25.8.1905.

Kristian Peder Nielsen, se 9-N, Lindsminde, emigreret til Amerika.

**Skøde:** til ANDERS T. ANDERSEN 18.1.1906, tl. 26.1.1906.

Anders Thomsen Andersen , født 7.10.1863 , ? gift med Enger Marie Kristensen født 16.4.1863 ?

**Børn:** Krestine Jørgine Andersen , født 17.2.1894 i Skarrild, se 9-N

Lindsminde.

Thomas Andersen , født 17.6.1896 i Skarrild, død 19.1.1921 i

Skærlund.

Maren Dorthea Andersen , født 12.11.1898 i Ringive, død 10.5.1917 i Skærlund.

Ingvard Kristian Andersen , født 27.6.1905 i Ringive.

**Skøde:** mageskifteskøde ANDERS THOMSEN ANDERSEN og MORTEN

INGVARD ANDERSEN, boende i Trekroner, Blåhøj 23.3.1921, tl. 1.4.1921.

Morten Ingvard Andersen , født 17.1.1891 i Blåhøj, død 1961 i

Agerbæk, gift med Jensine Bækgård , født 29.8.1887 i Sunds, død

1977 i Agerbæk.

**Børn:** Jens Verner Andersen , født 19.3.1918 i Blåhøj, død 1.2.1988 i

Agerbæk, gift 14.4.1948 med Edel Marie Knudsen , født 6.1.1926 i

Agerbæk, var gårdejere i Agerbæk.

Kristian Bækgård Andersen , født 26.7.1922 i Skærlund, død 1975 i

Engesvang, gift med Eva Dam Jensen , født ? 2.1926, Bopæl i Vejen.

**Skøde:** til ANDERS JENSEN tl. 31.1.1924.

**Skøde:** til tømmerhandler S.A. SVENDSEN tl. 10.11.1927.

**Skøde:** til ungkarl KRESTEN SØRENSEN tl. 23.12.1929.

Kresten Sørensen gik konkurs, da krisen begyndte først i trediveerne,. Ejendommen blev igen overtaget af tømmerhandleren, hvorefter den stod øde et par år, stuehuset forfaldt eller blev ødelagt af balgæster, der ikke havde forbrugt al energien på dansegulvet. Der blev bygget nyt stuehus i 1934.

- Skøde:** til HANSINE GYDESEN og adoptivsønnen HENRIK MØLLER GYDESEN med hver halvdel, tl. 4.12.1934.
- Skøde:** til HANSINE GYDESEN på hele ejendommen, tl. 30.3.1944.  
Hansine Gydesen , født 17.3.1887 i Nørup, død 3.10.1973 i Brande, gift med Møller Gydesen , født 13.11.1879 i Åst, død 15.2.1964 i Brande.
- Børn:** Henrik Møller Gydesen , født 13.2.1913 i Nørup, gift med Emma Hansen , født 26.12.1913 i Lindeballe, gårdejere i Åst.  
Ella Gydesen , født 28.8.1917 i Rostrup, servitrice, bopæl i Vejle og ugift.
- Skøde:** til ANDERS K. VÆSEL, tl. 1.11.1954.  
Anders Kristian Væsel , født 12.9.1924 i Gjern, død 19.10.1986 i Skærlund, gift 6.12.1954 med Anna Kirstine Knudsen , født 17.11.1929 i Agerbæk, bopæl i Brande. Anna er søster til førnævnte Edel Marie Knudsen.
- Børn:** Peder Abildskov Væsel , født 4.9.1955 i Skærlund, maskinarbejder, gift 3.7.1982 med Åse Lund , født 9.12.1960 i Jelling, bopæl i Brande.  
Gunnar Abildskov Væsel , født 22.8.1958, maskinarbejder, gift 28.2.1981 med Karin Nielsen , født 23.10.1960 i Blåhøj, bopæl i Blåhøj.  
Jørgen Abildskov Væsel , født 9.12.1960, skrotopkøber, gift 29.1.1987 med Lissy , ? , født 24.9.1959 i Tørring, bopæl i Brande.  
Else Marie Abildskov Væsel , født 8.8.1965, damefrisør, samboende med Klaus Sørensen , født 14.12.1961 i Brande, bopæl i Holstebro.
- Skøde:** til SIGURD VIELSBORG 1.12.1986, se 9-Ø.
- Skøde:** til OLINE MARIE OLESEN 2/3. og HERMAND FJORD JENSEN 1/3. 1.6.1989, tl. ? 8.1990.  
  
Beboes af Arne Schønnemann Olesen , født 23.6.1946, gift 4.4.1970 med Oline Marie ? , født 11.11.1950 i Brande, syerske.
- Børn:** Christian Schønnemann Olesen , født 16.6.1971.
- Skøde:** til HERMAN FJORD JENSEN 14.3.2001.  
**Skøde:** til LARS MATHIASSEN 9.7.2003, se matr. nr. 9-I Skærlund.
- Skøde:** til HELENE MARIE HANSEN og MARTIN SKOV KNUDSEN 12.11.2003 på bygninger og 3 ha. jord.  
Martin Skov Knudsen, født 15.3.1978, og Helene Marie Hansen, født 12.4.1979.  
Han er entreprenørmaskinemekaniker, og hun er butiksassistent.
- Børn:** Emely Dahl Knudsen, født 10.4.1999  
Nuværende ejere driver fritidslandbrug, og har en enkelt hest.

Matr. nr. 9-Q, Stigbjerggård, Stigbjergvej 19 (tidl. Sdr. Ommevej 63).

Udstykket fra 9-K af Hans Madsen. Det er en parcel Jakob Frandsen lejede ud 18.1.1854. tl. 31.3.1854. Lejeren Pernille Jensdatter var kommet under fattigforsørgelse, hvorfor lejen var overdraget sognet

- Skøde:** til THOMAS KRISTENSEN 25.12.1872, tl. 6.6.1873.  
Thomas Kristensen , født 3.2.1831 i Drantum, død 25.11.1884 i Skærlund, gift med Johanne Laursen , født 29.9.1827 i Brørup.
- Børn:** Anton Thomsen , født 27.5.1866 i Skærlund.  
Kristine Laurine Thomasdatter , født 26.6.1872 i Skærlund
- Skøde:** til TROELS K. MØLLER 9.12.1888, tl. 1.3.1889.  
Troels Kristian Møller , født 2.7.1857 i Give, død 21.6.1922 i Skærlund, gift 8.11.1887 med Karen Thomsen , født 11.5.1856 i Grarup, væverske, død 20.10.1937. i Skærlund.
- Børn:** Johanne Møller , født 23.8.1888 i Skærlund, se 12-A, Nørlund.  
Jens Theodor Møller , se næste ejer.  
Mette Susanne Møller , født 16.7.1893 i Skærlund, se 9-H, Schiøtsminde.
- Skøde:** til JENS TH. MØLLER 12.11.1917, tl. 23.11.1917.  
Jens Theodor Møller , født 18.4.1891 i Skærlund, død 14.6.1979 i Grindsted. Gift med Johanne Madsen , født 16.4.1898 i Sdr. Omme, bopæl i Grindsted.
- Børn:** Troels Kristian Møller , født 6.12.1924 i Skærlund, døvelærer, gift med Sofia Ørum Christensen fra Grenå, bopæl i Vodskov.  
Ester Kristine Møller , født 2.7.1926 i Skærlund, sygeplejerske, bopæl i Fredericia er ugift.  
Eva Møller , født 20.9.1937 i Skærlund, gift med Kristian Siggård Christensen, gårdejere, bopæl i Skarrild.
- Skøde:** til HANS S. TROELSEN tl. 5.10.1955.  
Hans Skov Troelsen født , 13.8.1915 i Ringive, bopæl nu Bredballe er ugift.
- Skøde:** til HENNING BØRSLUND PEDERSEN 15.11.1983.
- Skøde:** til automekaniker KJELD HÅSE KNUDSEN, 1.11.1985.  
Denne solgte 23,5 ha. fra til Methinus Fuglsang 9-I.
- Skøde:** til TONNY MARCHER og LILLIAN MIKKELSEN 20.12.1994.



**Skøde:** til ERIK LAURSEN 1.11.1995.  
Erik Laursen, født 23.6.1960 i Ejstrupholm, gift med Aase Laursen, født 2.12.1964 i København.

**Børn:** Anna Kathrine, født 21.10.1989.  
Benny, født 3.4.1992.  
Jonathan, født 17.4.1995.  
Joakim, født 17.5.1999.

Erik Laursen driver firmaet Mesterbyg A/S, og Aase Laursen er medhjælpende hustru.

Areal 9-Q, 9-BG.10-B ialt 36,3 ha minus 23,5 tilbage er 12,8 ha skov, eng og god plads omkring bygningerne. Må henregnes til nedlagt landbrug. Jens Th. Møller fraskilte 3 ha skov da han solgte til Hans Troelsen, det ejes idag af hans børn i fællesskab.  
Hans Troelsen byggede nyt stuehus i ca. 1978.

**Matr. nr. 9-R, Birkeholm, Engebækvej 82.**

Ejendommen er udstykket fra matr. nr. 9-G.

**Skøde:** til JOHANNES KRISTENSEN 19.2.1874, tl. 4.9.1874.  
Johannes Kristensen , født 7.10.1841 i Brande, død 7.9.1925 i Skærlund, gift med Lene Nielsen , født 18.3.1846 i Give, død 13.7.1912 i Skærlund.

**Børn:** Christen Johannes Kristensen , (Kræ-købmand) , født 5.5.1873, død 12.7.1958 i Blåhøj, gift med Mette , født 8.12.1879 i Sdr.Omme, død 19.6.1955 i Blåhøj.  
N.C.J. Kristensen , se næste ejer.  
Kirstine Kristensen , født 7.3.1878, død 13.12.1960 i Uhre, gift med Peder Sandfeldt Jensen , født 9.10.1868 i Uhre, død 19.6.1938 i Uhre.  
Sidsel Marie Kristensen , født 29.7.1880, død 15.5.1912 i Hyvild, gift med Hans Rasmussen , født 4.6.1871 i Hyvild, død 30.4.1959 i Hyvild.  
Sine Kristensen , født 14.12.1882, død 14.1.1971 i Blåhøj, gift med Jens Jørgen Arvad , født 27.3.1879 i Blåhøj, død 21.10.1948 i Blåhøj.  
Maren Johanne Kristensen , født 19.11.1887, død 22.5.1982 i Blåhøj, gift med Jens Kirkeby Nielsen , født 8.2.1880, død 8.2.1960 i Blåhøj.

**Skøde:** til N.C.J. KRISTENSEN 17.4.1904, tl. 6.5.1904.  
Niels Christian Johansen Kristensen , født 27.10.1875, død 12.5.1942 i Skærlund. Først gift med Kirstine Nielsen Skjærlund , født 28.12.1873, i Skærlund, død 10.11.1900 i Skærlund.

**Børn:** Anna Brandt Kristensen , født 9.10.1899, død 2.3.1983 i Blåhøj, gift 15.11.1929 med Therkel Møbjerg Therkelsen , født 30.8.1887 i Møbjerg, død 25.1.1961 i Blåhøj.

N.C.J. Kristensen gift anden gang 28.4.1904 med Ane Margrethe Kristensen , født 8.3.1875 i Sinkebæk, Uhre, død 31.12.1967 i Skærlund.

**Børn:** Stinne Kristensen , født 24.10.1904, gift med Karl Pedersen født 22.1.1902 i Ørum. De er bosat i Horsens.  
Helene Kristensen , født 13.4.1907, død i England 23.2.1945, begravet i Skærlund efter krigens afslutning, var ugift.  
Johannes Kristensen , født 11.6.1908, død 3.9.1941 i Skærlund, ugift.  
Søren Kristensen , født 9.9.1910, se næste ejer, ugift.  
Ingemann Kristensen , født 14.4.1912., se næste ejer, ugift.

**Skøde:** til SØREN og INGEMANN 1.1.1968.

**Skøde:** til EJNER MORTENSEN 7.12.1993, se matr. nr. 9-G Skærlund.

**Skøde:** til STEVE JAN MORTENSEN 1.11.1993 på bygningerne.  
Steve Jan Mortensen, født 27.3.1958 i Brande, gift 23.5.1992 med Heidi Diemar Mortensen, født 6.4.1963 i Foldby ved Hammel.

**Børn:** Bjarne Diemar, født 23.12.1994 i Brande.  
Glenn Diemar, født 6.3.1996 i Brande.

Steve er klejnsmed, og Heidi er møbelpolstrer.  
De driver fritidsbrug på stedet.

Gården blev drevet som kvægbrug til 1986,  
Lene og Johannes Kristensen fik i 1898 tildelt Det Kgl. Danske  
Landhusholdnings-selskabs store sølvbæger for hedeopdyrkning. Det var det  
femte der blev uddelt. Deres navne er indhugget i Kongenshus mindepark.

**Matr nr. 9-S, Engebækvej 86.**

Udstykket fra 9-G af Jens Sørensen.

- Skøde:** til JØRGEN RASMUSSEN 30.1.1875, tl. 26.2.1875.  
Jørgen Rasmussen , født 26.3.1838 i Ørting, død 29.2.1920 i Skærlund  
gift med Kirsten Galsgård , født 23.12.1836 i Gørding, død 16.2.1903 i  
Skærlund.
- Børn:** Rasmus Peder Rasmussen , født 1870 i Vester.  
Bernhardt Rasmussen , født 5.5.1873 i Skærlund.  
Kristen Mose Rasmussen , født 1.4.1876 i Skærlund.
- Skøde:** til PEDER JOHANSEN NISSEN 3.7.1912, tl. 12.7.1912.  
Peder Johansen Nissen, se 13-A, Barslundgård.
- Skøde:** til HARALD OLESEN tl. 9.4.1927.  
Harald Olesen , født 7.12.1900 i Herning, død 6.6.1975 i Brande , gift  
med Maren Jensen , født 15.1.1906 i Ilskov.
- Børn:** Linda Olesen , født 10.9.1927 i Skærlund, sygeplejerske gift med Alfred  
Valvik , født 2.11.1924 i Bindal i Norge, bopæl i Frederikshavn.  
Sonja Olesen , født 2.7.1932 i Skærlund, sygeplejerske gift med  
Ingvar Damgård , født 12.12.1929 i Sdr. Bjært. Bopæl i Odense.  
Edith Olesen , født 2.7.1932 i Skærlund, sygeplejerske, gift med Gert  
Raun , født 29.3.1933 i Haslev, bopæl i Randers.  
Grethe Olesen , født 20.10.1936 i Skærlund, sygeplejerske, gift med  
Hans Olsen , født 8.9.1936 i Brønshøj, bopæl i Ejby, Holbæk.  
Marianne Olesen , født 4.11.1944 i Skærlund, sygeplejerske, gift med  
Poul Larsen , født 24.7. 1938 i Næsby Hoved, bopæl i Glamsbjerg.  
Elin Olesen , født 15.1.1946 i Skærlund, sygeplejerske, gift med  
Thorkild Madsen , født 16.12.1941 i Rødekro, bopæl i Hoptrup.
- Skøde:** til svogeren HILMAR JENSEN tl. 9.8.1946.  
Hilmar Jensen , født 27.4.1914 i Skærlund, død 6.2.1983 i Brande. Gift  
10.10.1941 med Alma Nielsen , født 16.3.1920 i Risbjerg, Bopæl i  
Brande.
- Børn:** Else Jensen , født 1.2.1941 i Skærlund, fabriksarbejderske, gift med  
Poul E. Hansen. Bopæl Solrød Strand.  
Ruth Jensen , født 23.11.1942 i Skærlund, børnedagplejer, gift med  
Erik Laursen, bopæl i Snebjerg.  
Inge Jensen , født 5.1.1949 i Skærlund, pensionist p.gr.a. sukkersyge,  
gift med Jørgen Højvang, bopæl i Humlebæk.
- Skøde:** mageskifteskøde JOHANNES JENSEN, husejer i Brande og HILMAR  
JENSEN bytter gårde og hus, tl. 8.3.1961.

**Skøde:** til LEIF MØRK i 1967.  
Leif Mørk var fra København, tidligere Falckredder. Huset brændte p.g.a. kortslutning. Leif Mørk fik huset genopbygget, men havde for lidt indsigt i landbruget.

**Skøde:** til HANS JØRGENSEN i 1970.  
Hans Jørgensen, (Smedehans) , født 1.4.1932 i Skivholme. Gift med Ulla Kristensen , født 19.10.1935 i Blåhøj, bopæl i Skals.

**Børn:** Susanne Jørgensen , født 19.11.1956 i Blåhøj, sagsbehandler, bopæl i Vejle.  
Jørgen Jørgensen , født 18.4.1960 i Blåhøj, teknisk assistent bopæl i Silkeborg.  
Preben Jørgensen , født 10.9.1964 i Blåhøj, EDB-konsulent. bopæl i Silkeborg.

**Skøde:** til SVEND O. DALENTOFT 1971.  
Svend Otto Dalentoft , født 12.2.1918 i Grindsted, gift med Inger Lunø Hansen, født 23.4.1926 i Grindsted, bopæl i Brande.

**Børn:** Tove Dalentoft , født 4.10.1948, kontorassistent, dagplejer, gift med Poul Karlsen Svendborg, bopæl i Svendborg.  
Henrik Dalentoft , født 5.6.1950, gift 15.3.1980 med Kirsten Gasbjerg, født 18.10.1952 i Hyvild.

**Skøde:** til HENRIK DALENTOFT 1980.

**Børn:** Kennet Dalentoft , født 4.1.1982 i Skærlund.  
Nanna Dalentoft , født 23.4.1987 i Skærlund.

9-S var nok i begyndelsen et usselt sted. Jørgen Rasmussen må være ham min mor huskede som Jørgen Guldsmed, der var meget fattig og havde en vis evne til at komme på besøg i hendes barndomshjem og andre steder lige før spisetid.

Gårdens areal: 13,6 ha.

Landbrugsindtægterne har været suppleret med bl.a. aldersrente, mælkekørsel, daglejerarbejde og pension.

Svend O. Dalentoft oprettede Skærlund Agerhønsfarm, nu også minkfarm med ca. 1000 tæver. Den jord der ikke bruges til voliere m.m. er forpagtet ud til 9- M.

Uddrag af skøde, tl. 26.2.1875. S.P. 32. Fol. 320.

Jens Sørensen sælger og skøder en parcel af sin ejendommatr, nr. 9-G til Jørgen Rasmussen. Parcellen har matr, nr. 9-S og er ansat for hartkorn 1 Skp. Gl. s. 31 øre. Samt part af gårdens konge, korn og kvægtiende.

Der bemærkes at parcellen er bebygget. Købesummen er 600 kr.

Skærlund Mark d. 30.1.1875.

Jens Sørensen.

Til Vitterlighed.

Johannes Schiøtt.

Johannes Kristensen.

Panteobligation.

Jeg gårdmand Jørgen Rasmussen af Skærlund Mark tilstår herved at være skyldig til Jens Sørensen den sum af 600 kr. som jeg forpligter mig til at betale til Jens Sørensen til juni termin 1881. Renten er 4% pro anno.

Skærlund Mark 30.1.1875.

Jørgen Rasmussen.

Til Vitterlighed.

Johannes Kristensen

Johannes Schiøtt.

**Matr nr. 9-T. Anneksgård, Sdr. Karstoftvej 13.**

Udstykket fra 9-H. Schiøttsminde af Johannes Schiøtt til en datter.

- Skøde:** til BERTEL KRISTENSEN 24.8.1889, tl. 14.2.1890.  
Bertel Kristensen , født 16.3.1859 i Thyregod, død 10.8.1917 i Skærlund, gift med Emilie Rasmine Elisabeth Schiøtt, født 1.2.1862 i København, død 21.7.1923 i Skærlund.
- Børn:** Johanne Kristine Kristensen , født 6.3.1889 i Skærlund, død 6.4.1966, gift med Thorvald Andreasen, Stenderup.  
Anna Kristine Kristensen , født 30.5.1894 i Skærlund, død 3.9.1974 i Brande, gift med Kristian Peder Christiansen, Uhre.  
Thora Caroline Kristensen , født 18.2.1898 i Skærlund, død 1987 i Årup, gift med Peder Vilhelm Larsen, Årup på Fyn.  
Carl F. Kristensen , se næste ejer.
- Skøde:** til CARL F. KRISTENSEN, 1.3.1919, tl. 28.12.1922.  
Carl Frederik Kristensen , født 13.9.1899 i Skærlund, død 1982, gift med Mary Kristensen, Højby.
- Skøde:** Udlægsskøde til møller P. CHR. PEDERSEN, tl. 6.9.1929.
- Skøde:** til MARINUS LUND, tl. 1.11.1929.  
Marinus Lunds speciale var at købe forsømte ejendomme, sætte dem lidt i stand og så sælge igen ( med Fortjeneste ).
- Skøde:** til HOLGER MORTENSEN, tl. 2.2.1934.  
Holger Mortensen , født 13.3.1903 i Vadum, død 28.12.1983 i Brande begravet i Skærlund, gift med Jenny Arvad Mikkelsen , født 6.1.1915 i Filskov, død 12.2.2001 i Brande, begravet i Skærlund.
- Børn:** Signe Mortensen , født 8.8.1935 i Skærlund, død 12.6.1945 i Skærlund.  
Britta Mortensen , født 13.4.1944 i Skærlund, hjemmehjælper, bopæl i Billund.  
Frede Mortensen , født 5.9.1946 i Skærlund, salgsrepræsentant, gift 29.6.1968 med Margit Jørgensen , født 26.9.1947 i Oksenvad.  
Jakob Skårup Mortensen , født 18.11.1948 i Skærlund, tømrer, gift med Solveig Hansen , født 4.8.1947, bopæl i Billund.  
Herluf Mortensen , se næste ejer.  
Ejnar Arvad Mortensen , født 12.6.1952, se 9-G, Toftegård.

**Skøde:** til HERLUF MORTENSEN 1.6.1975.  
Herluf Mortensen , født 17.4.1950 i Skærlund gift 15.9.1979 med  
Kirsten Grene Thomsen , født 1.3.1958 i Døvling, Skarrild.

**Børn:** Mikhael Mortensen , født 31.7.1980 i Skærlund.  
Merethe Mortensen , født 29.4.1982 i Skærlund.  
Signe Mortensen , født 18.6.1984 i Skærlund.

2.12.1995 tilkøbt Skærlund Skolevej 28, matr. nr. 9-A Y

Gårdens areal: 9-T, 9-A O., 9-A R., 12-H. og 9-A Y ialt 60. ha. Desuden  
noget tilforpagtet jord. Bygningerne nedbrændte i 1946 og blev genopført  
især med henblik på kreaturhold. Siden er staldene udvidet betydeligt,  
der er bygget nyt silohus og nyt stuehus. Der er ca. 50 årskøer r.d.m.



**Matr. 9-U. Dover, Sdr. Karstoftvej 17.**

Udstykket fra matrikel 9-S af Jørgen Rasmussen.

- Skøde:** til NIELS PEDER ERIKSEN 7.1.1878, tl. 10.6.1881.  
Niels Peder Eriksen , født 14.5.1837 i Ousted, gift med Jørgine Jørgensen , født 20.7.1836 i Serridslev.
- Børn:** Rasmus Peder Eriksen , født 1869.  
Jens Jørgen Eriksen , født 1873.  
Søren Kristian Eriksen , født 14.4.1877 i Skærlund.
- Skøde:** til SØREN PEDER LUND 5.12.1912,tl.20.12.1912.
- Skøde:** til NIELS LIND POULSEN 17.6.1913, tl. 5.9.1913.  
Niels Lind Poulsen se 9-A og 15-A, Alkjærlund.
- Skøde:** til HARALD KJÆR tl. 9.3.1935.  
Harald Kjær , født 20.5.1911 i Sdr. Felding, gift med Gudrun Madsen født 8.6.1911 i Rosnæs, bor Kærhede, Sdr. Felding.
- Børn:** Svend E. Kjær , født 1.9.1941, murer, gift med Inger M. Pedersen fra Skagen, bopæl i Sdr. Felding.  
Ingrid Kjær , født 29.10.1942, gift med gårdejer Hans Schmidt, bopæl Vejen.  
Elly Kjær , født 15.5.1945, syerske.  
Gunhild Kjær , født 15.5.1945, rejseleder for Tjæreborg.  
Anna Sofie Kjær , født 30.3.1948, håndarbejds lærer, bor i Flemming.  
Hans Peder Kjær , født 12.5.1952, murer, bor i Sdr. Felding.
- Skøde:** til EJNAR MORTENSEN JENSEN 1942, tl. 11.11.1950.  
Ejnar Mortensen Jensen , født 2.3.1914 i Karstoft, død 8.8.2005, gift 16.7.1949 med Ragna Gunhilde Johansen , født 18.9.1918 i Drammen,Norge, død 24.11.1997.
- Børn:** Laila Jensen , født 16.8.1950, sygeplejerske, gift med Bjarne Bock, Herning. De bor i Viborg.  
Björg Astrid Jensen , født 16.7.1952, børnepædagog, bor i Esbjerg.  
Rejer Jensen , født 18.5.1955, maskinmester, gift med Ruth Sørensen. De bor i Tranebjerg.
- Skøde:** til TOVE FROM PEDERSEN 24.9.1991.
- Skøde:** til GRETHE MORTENSEN 15.6.1993.  
Grethe Mortensen, født Stoustrup 22.7.1953 i Blåhøj, gift 23.2.1991 med Eigil Vestergaard Mortensen, født 24.2.1951 i Assing.

Grethe er social- og sundhedsassistent, og han er laborant på Brande Beton.

Jorden er lejet ud til brak.

Ejendommen kaldes "æ Provstgård", uvist af hvilken grund..

Ejendommen er på 14 ha. Har ikke været beboet hele tiden siden udstykningsen. Da Ejnar M. Jensen overtog den, var der kun en dyngemurbrokker tilbage. Ejnar byggede selv et nyt hus på grunden, huset benyttes nu som feriebolig for turister.

For statslån byggedes i 1955 helt nyt hus, beboelse og plads til køer, svin og æggproduktion. I dag (1989) er stalden ved at tømmes, så der er kun planteproduktion tilbage.

Ragna og Ejnar fik i 1962 tilkendt Hedeselskabets sølvbæger.

**Matr. nr. 9-X, Kratlundgård, Skærlund Skolevej 16 A.**

Udstykket fra 9-A Gammelgård, da Hans Madsens arvinger delte det tilbageværende stykke jord imellem sig.

**Skøde:**

til JEPPE MADSEN 29.4.1890, tl. 18.7.1890.

Jeppe Madsen , født 17.5.1850 i Jordrup, død 31.5.1927 i Skærlund, gift 25.10.1889 med Mette Katrine Stephansen , født 1.12.1855 i Asp, død 2.12.1936 i Skærlund.

**Børn:**

Hans Madsen , født 31.5.1891 i Skærlund, gift med Cecild Dissing, Mors. Gårdejere i Tøving på Mors.

Stephen Madsen , se næste ejer.

Anton Skov Madsen , født 30.9.1894 i Skærlund, antagelig død som barn på Mors.

Julius Skov Madsen , født 7.6.1896 i Skærlund, emigreret til Amerika da han var 18 år gammel, død kort efter af spansk syge.

Kristian Madsen , født 18.12.1897 i Skærlund, død samme dag.

Ane Kirstine Skov Madsen , født 4.6.1899 i Tøving , Mors, død 11.12.1913 i Skærlund.

Jeppe Madsen var en dygtig og besindig mand, han havde først overtaget 9-A Gammelgård i august 1886, den blev overdraget til en søster og svoger ved delingen 29.4.1890. Medens han ejede den, opbyggede han Kratlundgård. På denne var der fra starten indrettet gårdmejeri. I nogle år var han også medlem af sognerådet, et par år som formand, hvor han desuden passede hele sognets administration. Mette Stephansen var kommet fra København for at være husbestyrerinde på gården. Da hun efter veludført arbejde ville tilbage til hovedstaden spændte Jeppe Madsen hestene for stadsvognen og kørte hende til Brande for at sende hende med postvognen til Vejle. Da hun stod på trinbrættet tog han mod til sig og friede, hvorefter turen gik tilbage til Skærlund. Familien var i nogle år efter 1898 på Mors for at passe en gård der. Det var den sønnen Hans Madsen senere overtog. I den tid var der bestyrer på Kratlundgård

**Skøde:**

til STEPHEN MADSEN 26.1.1920, tl. 5.2.1920.

Stephen Madsen , født 29.8.1892 i Skærlund, død 17.3.1969 i Skærlund, gift 4.7.1919 med Mette Risbjerg , født 3.4.1896 i Risbjerg, død 25.2.1981 i Brande, begravet i Skærlund.

**Børn:**

Arne Skov Madsen , født 21.12.1919 i Skærlund, død 13.10.1967 i Blåhøj, gift 1952 med Dagny Pagh , født 27.3.1932 i Blåhøj. gårdejere i Nordby. Dagny er gift igen. Bopæl i Blåhøj.

Julia Skov Madsen , født 28.9.1921, gift 11.3.1944 med Johannes Bernhardt Kristensen , født 20.8.1917 i Uhre, død 13.5.1981 i Brande, var gårdejere i Kærby, Julia bor nu i Brande.

Niels Skov Madsen , født 28.11.1923, gift 9.5.1953 med Anne Margrethe , født 28.11.1931 i Farre, gårdejere i Farre.

Karen Skov Madsen , født 24.2.1925, arbejder i Brejning, gift 14.5.1947 med Svend Åge Hermansen , født 2.12.1924, bopæl i Brejning.  
Kathrine Skov Madsen , født 12.8.1929, regnskabsfører, husmor, gift 27.7.1959 med murermester Erik Madsen , født 16.12.1924 i Vonsild, død 29.9.1986 i Vonsild, Kathrine bor i Vonsild.

Jeppe Skov Madsen , se næste ejer.

Inger Skov Madsen , født 10.4.1931, gift med Richardt Johnsen , født 13.12.1922 på Sjælland, farmere i Canada.

Anna Skov Madsen , født 3.2.1933, læreruddannelse, gift med Jason Træff , født 4.2.1931 i København, bopæl i København.

Julius Skov Madsen , født 6.12.1934, gift med Merry ? , Irland.  
Farmere i Canada.

**Skøde:** til enke METTE MADSEN 1969.

**Skøde:** til JEPPE SKOV MADSEN 1.10.1975, tl. 15.1.1976.  
Jeppe Skov Madsen , født 10.4.1931 i Skærlund, gift med Ulla Cecilie Madsen , født 28.8.1943 i Løsning, begge andet ægteskab.

**Børn:** Per Skov Madsen , født 3.4.1960 i Brande , ansat ved ordenspolitiet, bopæl p.t. København.

Lass Skov Madsen , født 14.2.1962 i Brande, ansat ved entreprenør. Samboende med Anna Marie Jensen, Brande , bopæl i Brande.

Erik Madsen , født 9.2.1962, chauffør, samboende med Kate Svendsen, bopæl i Drantum.

Annette Madsen , født 27,3,1963, arbejder med evnesvage, bopæl i Grindsted.

**Skøde:** på 1/3 af Kratlundgård til PER SKOV MADSEN 1.10.1982.

Gårdens areal: 9-X. 9-AI. 9-B C. 9-B Q. 11-M i alt 187,3 ha.

Desuden 9-V. 0,2 ha. der er opført som tilhørende boet efter Hans Madsen, må være den gamle skolegrund.

Gården var fra begyndelsen baseret på kreaturavl. Stephen Madsen dyrkede meget hede op og gik efterhånden helt over til planteavl, hvad der har været siden. Efter Stephen Madsens død blev jorden efterhånden forpagtet ud, hvad den stort set har været siden.

Jeppe Skov Madsen der var kørerlærer før han overtog gården har også jorden forpagtet ud. Både Ulla og Jeppe har arbejde uden for hjemmet. Der er vel ( et gæt ) 50 ha skov og naturområde.

**Skøde:** på delareal, 9 -X, 9 AF., til SL FINANS RANUM A/S til skovrejsning 28.2.1995.

**Skøde:** på 9 – B C .og 9- X, til Per Skov Madsen 15.8.1995.  
1992 solgt ca. 80 tdr. land til Mogens Poulsen, matr. nr. 11 –A.  
Tilbage er 107 ha.

Den første Jeppe Madsen byggede aftægtshus i tilknytning til gården ca. 1920. Huset beboes i dag (2005) af Jeppe Skov Madsen.

I 1899 blev der udstykket en parcel til at bygge Skærlund Skole på, den har matrikel nr. 9-AS. 0,52 ha. Ejes og beboes af Susanne og Per Vetting, Skærlund Skolevej 12.

I 1911 en parcel til forsamlingshus, tl. 14.7. 1911. 0,047 ha. , matr.nr. 9-AU.

I ? en parcel til sportsplads, matr. nr. 9-BG, 1,67 ha.

**Matr. nr. 9-Y, Nørager, Engebækvei 51.**

Ved deling af 9-A. Gammelgård mellem Hans Madsens arvinger i 1890 overtog sønnen Hans Madsen 9-Y og 9-Z.

**Skøde:** til HANS MADSEN 29.4.1890, tl. 18.7.1890.

Hans Madsen , født 17.2.1866 i Skærlund, død 5.4.1916 på Dalstrup plejehjem ved Grenå. Hans Madsen fik gravet en brønd og bygget en stump lade inden han rantes af psykisk sygdom.

**Skøde:** til OLE MARTHINUS PEDERSEN, tl. 22.2.1895.

Ole M. Pedersen var da ejer af 9-D Hømosegård. Da han 8.5. 1900 byttede gård med ejeren af Frydensbjerg beholdt han den tilkøbte jord der blev sammenlagt med 9-Æ. Frydensbjerg.

**Skøde:** til sønnen HANS PEDERSEN på 9-Y.9-AE. tl. 4.6.1925.

Hans Pedersen , født 15.9.1894 i Skærlund, død 9.10.1976 i Brande, husbestyrerinde søsteren Dagmar Pedersen , født 7.8.1888, død 1962, begge begravet i Skærlund.

Jens Neuts , født 31.5.1907 i Sandfeld, plejebarn på Frydensbjerg flyttede med Hans og Dagmar som medhjælper.

Hans Pedersen var noget af en tusindkunstner, mestrede snart alt inden for håndværk. Da det under krigen var småt med elektricitet ( 12-14 kv. pr. måned ) fik han en cykel spændt fast på en bjælke og med udveksling og snoretræk koblet sammen med en gammel pigtæsker, der skulle Jens så agere brødmotor. Så vidt vides kom opfindelsen ikke i serieproduktion.

**Skøde:** til JAKOB L. OLSEN, tl. 19.1.1950.

Jakob Laurids Olsen , født 5.10.1915 i Hoven, død 20.5.1998, gift 1.9.1946 med Anna Margrethe Nissen , født 13.11.1914 i Hjarup.

**Børn:** Lis Olsen , født 4.1.1942, sygeplejelærer, gift 5.7.1975 med Flemming Hemmerson , født 3.5.1940 i Sønderborg, bopæl i Albertslund.

Kirstine Olsen , født 13.4.1949 i Blåhøj, social-sagsbehandler. Gift 3.4.1971 med Kristian Kjær , født 17.6.1947 i Skarrild, gårdejere i Skarrild.

Niels Ebbe Olsen , født 9.9.1951 i Skærlund, jurist, bopæl Århus.

Knud Olsen , født 8.9.1953 i Skærlund, ingeniør, gift 19.2.1983 med Agnes Nielsen , født 9.1.1957 i Stadil, bopæl i Stadil.

Jens Frederik Nørager Olsen , født 7.8.1955 i Skærlund, gift 1.9.1990 med Else Kristensen , født 4.11.1961 i Bredal, uddannet som plejehjemsassistent.

**Skøde:** til JENS N. OLSEN 1.6.1984., se ovenfor.

**Børn:** Lisbeth Nørager Olsen, født 21.6.1990.

Jette Marie Nørager, født 14.9.1993.

Laura Nørager, født 23.4.2001.

1997 tilkøbt fra matr. nr. 9-M. Skærlund 28 ha.  
2002 tilkøbt fra matr. nr. 11-T. Skærlund 13 ha.  
2004 købt matr. nr. 9-D., Engebækvej 78 38 ha.

Gårdens samlede areal er 143 ha.. Der er bygninger til 145 årskøer + opdræt.

Desuden leveres ca. 1000 svin årligt.

Noget af jorden er tilplantet, desuden lidt natur og vådområde.

Der leveres 2500 tdr fabrikskartofler. Siden 1950 er bygget stuehus, svinehus, kostald, spaltstald, maskinhus og silohus.

Margrethe og Jakob L. Olsen blev tildelt sølvbæger for hedeopdyrkning, og sølvmedalje for landboflid. Indstillet af landboforeningen.

**Matr. nr. 9-Æ. Frydensbjerg, Skærlund Skolevej 20.**

Udstykket fra 9-A, Gammelgård. Første ejer er startet med at leje et stykke jord i 1872 af Hans Madsen og har så senere købt det.

**Skøde:** til PEDER K.E. LANG 20.3.1889, tl. 9.8.1889.  
Peder Kristian Kristensen Lang , født 6.3.1835 i Øster Nykirke, død 21.8.1915, gift med Ane Kathrine Jensen , født 18.4.1835 i Hvirring, død ?.

**Børn:** Niels Johan Kristian Kristensen , se næste ejer.  
Johanne Frederikke Kristensen , født 24.1.1873 i Skærlund.  
Gjertrud Marie Kristensen , født 9.3.1875 i Skærlund, død 4.8.1919 i Skærlund, gift med Jens Peder Vestergård, se også 9-M.  
Kristen Kristensen , født 23.2.1879 i Skærlund.

**Skøde:** til NIELS J.K.K. 17.5.1896, tl. 25.5.1896.  
Niels Johan Kristian Kristensen , født 9.1.1871 i Givskud, gift 19.6.1899 med Jakobine Varrer , født 1.10.1877 i Nordby.

**Skøde:** mageskifteskøde NIELS J.K.KRISTENSEN og OLE MARTHINUS PEDERSEN på 9-D, Hømosegård 8.5.1900, tl. 25.5.1900.  
Ole Martinus Pedersen , født 17.1.1858 i Hedehuse, Ølgod, død 20.11.1933 i Skærlund, gift 2.11.1883 med Mette Kristiane Madsen , født 6.6.1859 i Skærlund, død 18.2.1914 i Skærlund.

**Børn:** Alle børn er født på Hømosegård, Skærlund, men tages med her.  
Signe Pedersen , født 9.8.1884, død 7.10.1954 i Skærlund.  
Else Gudrun Pedersen , født 15.4.1886, død 18.1.1934 i Blåhøj, gift 12.11.1913 med Eske Madsen Nielsen , født 14.12.1889, død 7.3.1970 i Blåhøj.  
Dagmar Pedersen , født 7.8.1888, se 9-Y, Nørager.  
Peder H. Pedersen , se næste ejer.  
Ane Johanne Pedersen , født 2.10.1892, død 16.10.1954 i Brande, gift 24.10.1918 med Otto Henriksen , født 24.4.1881 i Brande, død 1.8.1977 i Brande.  
Hans Pedersen , født 15.9.1894, se 9-Y, Nørager.  
Karen Pedersen , født 9.12.1896, død 14.7.1924 i Skærlund.  
Agnes Pedersen . født 23.2.1899, død 29.4.1987 i Brande, gift med Emil Nielsen født 2.11.1899 i Dalby, død 10.3.1949 i Skærlund.

Frydensbjerg havde fået sit navn af den første ejer, var før 1900 et lille sted. Mens Ole Marthinus ejede Hømosegård købte han den parcel hans svoger Hans Madsen havde overtaget, da arvingerne delte den tilbageblevne jord under Gammelgård. Købet tl. 22.2.1895.

Hans Madsen blev syg og opgav det hele.

Det er den jord, der idag udgør Frydensbjerg, Nordmark. 9-BP og det meste af 9-Y, Nørager. Det blev sammenlagt med Frydensbjerg i 1900.



- Skøde:** til HJALMAR PEDERSEN 2.1.1925, tl. 4.6.1925.  
Peder Hjalmar Pedersen , født 17.9.1890, død 15.8.1977 i Brande , gift 21.11.1924 med Dagmar Otilia Dagny Thomsen , født 14.9.1896 i Skærlund, død 4.10.1981 i Brande.
- Børn:** Kristian Marthinus Pedersen , født 31.1.1926, se 9-B P, Nordmark  
Henning Pedersen , se næste ejer.  
Carl Evald Pedersen , født 16.2.1933 i Skærlund, gift 25.2.1962 med Karen Margrethe Kristiansen , født 27.11.1941 i Tistrup, gårdejere i Åddum, nu også graver ved Åddum kirke.  
Vagn Baunsgård Pedersen , født 16.12.1938 i Skærlund, gift 6.5.1964 med Benta Jensen , født 20.4.1943 i Sdr. Omme, gårdejere i Askær.
- Skøde:** til HENNING PEDERSEN tl. 9.3.1961.  
Henning Pedersen , født 10.11.1929 i Skærlund, død 24.8.2004, gift 30.6.1962 med Elly Marie Nielsen , født 18.10.1932 i Spangsbjerg, Esbjerg.
- Børn:** Dagmar Frydensbjerg Pedersen , født 12.1.1963 i Skærlund, samboende med Rolf Pedersen, født 2.2.1964, er begge mejeriingeniører, bopæl i Ikast.  
Lone Frydensbjerg Pedersen , født 2.2.1966 i Skærlund, maler og Tegner.
- Skøde:** til JAN VOLMAR og BIRGIT HOFFMANN 1.4.1994, tl. 9.8.1994.  
Jan Volmar, født 7.7.1957 i Give, gift 30.6.1997 med Birgit Hoffmann, født 17.5.1960 i Risbjerg..
- Børn:** Stine, født 1.3.1990 i Starup.  
Mads, født 6.10.1991 i Brande.  
Nina, født 11.7.1994 i Skærlund.

Gårdens areal. 9-E.9-F.9-Z.9-Æ.9-A B.9-A M.9-A N + det tilbagekøbte i alt 95 ha.

Har mest været alsidigt drevet, nu planteavl og hønseavl.

Også er ret stort areal tilplantet, bl.a. juletræer.

Dagmar og Hjalmar Pedersen blev i 1961 tilkendt det Kongelige

Danske Landhusholdningsselskabs store sølvbæger for hedeopdyrkning.

I 1935 fik Agnes og Emil Nielsen skøde på et stykke jord fra Frydensbjerg, tl. 31.8. 1935. 9-B E, areal 2,4 ha., hvorpå de byggede hus. Det ejes og beboes idag af Elise Bentzon, Engerbækvej 55.

I 1941 solgte Hjalmar Pedersen et stykke eng matr. nr. 9-Q, tl. 30.10. 1941.

I 2004 tilbagekøbtes jorden fra Skærlund Skolevej 24, matr. nr. 9 –B P. (Var blevet udstykket i 1951).

**Matr. nr. 9-Ø. Skærlund Skolevej 15.**

En af de parceller Hans Madsen lejede ud. Parcellen var lejet af Jens Peter Sørensen, der ifølge lejekontrakt af 12.11.1868, tl. 18.12.1868 fremlejede den til Poul Andersen. Efter kontrakten ses, at parcellen grænser mod vest til Søren Dams jord ( Ejnar Mortensen). Mod nord til Hans Madsen ( Frydensbjerg). Mod øst til Knud Mogensen ( Lurenkig ). Mod syd til at andet stykke hede, der også er bortlejet og adskilles fra dette af en enggrund kaldet Sidseleng i hvis midte skellet går. Det vides ikke hvor længe lejeren eller lejerne blev der, men omkring 1930 var parcellen ejet af tømmerhandler S.A. Snehsen, der på det tidspunkt ejede naboejendommen 9-O.

- Skøde:** til ANTON S. VILSBORG 1937, tl. 22.9.1942.  
Anton Sørensen Vilsborg , født 12.5.1917 i Alkærlund, død 29.12.1981 i Skærlund, gift 10.8.1941 med Nina Edith Nikolajsen født 19.5.1913 i Egtved, bopæl i Skærlund.
- Børn:** Knud Sørensen Vilsborg , født 16.7.1942 i Skærlund, gift 8.10.1976 med Inge Dam Andersen , født 13.2.1952 i Brande. Bopæl i Alkærlund.  
Sigurd S. Vilsborg , se næste ejer.  
Bodil S. Vilsborg , født 2.10.1949 i Skærlund, gift 16.5.1970 med Egon Lund , født 2.3.1946 i Hedegård, bopæl Kølør.
- Skøde:** til SIGURD S. VILSBORG, tl. 12.2.1974.  
Sigurd Sørensen Vielsborg , født 18.11.1945 i Skærlund, død 25.3.1989 i Skærlund ved en arbejdsulykke. Gift 16.9.1967 med Margith Thomsen , født 24.4.1948 i Brande, køkkenassistent, bopæl i Brande.
- Børn:** Thorben Vilsborg , født 20.4.1970 i Alkærlund, studerer til svagstrømsingeniør, bopæl i Brande.  
Pia Vilsborg , født 11.6.1973 i Alkærlund, handelsskoleelev, bopæl i Brande.
- Skøde:** til KARL E. NIELSEN 1.1.1990.  
Karl Ellehammer Nielsen , født 29.5.1963 i Brande , samboende med Mona Nielsen , født 13.9.1967 i Skanderborg.
- Skøde:** til FINN STRÆDE BØGEDAL 22.12.1999.  
Finn S. Bøgedal, født 12.10.1969 i Brørup, gift med Ina Malling Kristensen, født 12.6.1966 i Jebjerg.
- Børn:** Oskar, født 25.3.1997.  
Kristian, født 26.5.2000.  
Finn er skoventreprenør, og Ina er kontorassistent.  
Ejendommens areal: 9-Ø. 32-A. ialt 12,6 ha.  
Er nu fritidslandbrug.

Anton Vilsborg begyndte bogstavelig talt på bar bund med selv at bygge et interimistisk hus med hjælp af Viggo Jensen.

Antons mor , Karen Marie Vilsborg flyttede også ind.

Efterhånden blev det til en større maskinstations og vognmands virksomhed, hvor alle børn var engageret.

1952, tl. 2.10.1952 købte Anton Vilsborg 10-AA, Sdr, Ommevej 49 og flyttede dertil.

Da Sigurd Vilsborg overtog ejendommen og maskinerne ,ryddede han de gamle huse og byggede ny beboelse og sostald. Han udvidede også maskinparken. 1.12.1986 købte han naboejendommen 9-O.

Efter Sigurd Vilsborgs tragiske og alt for tidlige død er det hele afviklet. 9-O er igen solgt fra til Arne Olsen.

**Matr. nr. 9-A D. Højgård, Skærlund Tværvej 4.**

Udstykket fra 9-A af Hans Madsens arvinger. Den første ejer Knud Frederiksen begyndte med at leje et stykke hede af Hans Madsen ca. 1879.

- Skøde:** til KNUD FREDERIKSEN 20.3.1843, tl. 9.8.1889.  
Knud Frederiksen , født 9.9.1943 i Brande, død 26.5.1893 i Skærlund, gift 13.12.1873 med Maren Kristensen , født 12.12.1847 i Brande.
- Børn:** Kristian Møller Frederiksen , født ? 1875 i ?.  
Frederik Kristian Albert Frederiksen , født 13.6.1877 i Rind.  
Niels Kristian Frederiksen , født 16.12.1880 i Skærlund.  
Johannes Frederiksen , født 11.2.1884 i Skærlund.  
Sigvald Marius Frederiksen , født 22.11.1886 i Skærlund.  
Peder Ole Frederiksen , født 19.8.1889 i Skærlund.
- Skøde:** til enke MAREN KRISTENSEN 8.8.1893, tl. 31.8.1906.
- Skøde:** til KRISTEN HANS PEDERSEN , 18.10.1893, tl. 31.8.1906.  
Kristen Hans Pedersen , født 11.4.1859 i Thyregod, gift med Nikoline Kathrine Madum , født 18.9.1863 i Dejbjerg.
- Børn:** Peder Pedersen , født 26.4.1890 i Rind.  
Martin Alfred Pedersen , født 5.3.1892 i Skærlund.  
Ane Nielsine Pedersen , født 24.4.1894 i Skærlund.  
Karen Irene Pedersen , født 5.4.1996 i Skærlund.  
Kirstine Othilia Fredrikke Pedersen , født 13.3.1898, død 12.6.1898 i Skærlund.  
Andreas Pedersen , født 16.4.1899, død 29.5.1899 i Skærlund.  
Kjerstein Pedersen , født 16.4.1899, død 30.5.1899 i Skærlund.  
Elna Kirstine Dorthea Pedersen , født 31.8.1900, død 18.10.1901 i Skærlund.  
Kjerstein Pedersen , født 12.9.1902 i Skærlund.  
Karl Andreas Pedersen , født 25.5.1905, død 26.11.1905 i Skærlund.
- Skøde:** til KRISTEN PEDERSEN TARP 14.6.1909, tl. 25.6.1909.  
Kristen Pedersen Tarp, se 9-L.
- Skøde:** til ungkarl EJNAR RASMUSSEN 9.5.1915, tl. 4.6.1915.
- Skøde:** til JØRGEN CHR. PEDERSEN EGEBJERG 28.3.1916, tl. 7.4.1916.  
Jørgen Chr. Pedersen Egebjerg , født ? i Skarrild, gift med Cidsel C. Mikkelsen , født ? 1894.
- Børn:** Anne Marie Egebjerg , født 30.1.1917 i Skærlund.

- Skøde:** til SØREN PEDERSEN 19.9.1924, tl. 9.10.1924.  
Søren Pedersen , født 3.1.1875 i Ringive, død 24.1.1958 i Give, begravet i Blåhøj. Gift med Ane Marie Pedersen , født 10.4.1879 i Skovsende, Sdr. Omme. Død 8.2.1961 i Give, Begravet i Blåhøj.
- Børn:** Elise Pedersen , født 9.4.1908 i Skarrild, se endvidere 9-I, Virkelyst.  
Evald Pedersen, født 21.5.1912 i Blåhøj, død 4.1.1985 i Odense. Gift med Lis Mortensen , født 15.7.1912 i Rind, bopæl i Odense.  
Harald Pedersen , født 9.8.1914 i Blåhøj. Gift med Kathrine Arvad Nielsen , født 6.8.1912 i Uhre.
- Skøde:** til EVALD PEDERSEN, tl. 3.3.1934.
- Skøde:** til CARL CHRISTENSEN, tl. 11.12.1935.
- Skøde:** til KRISTIAN E.JENSEN, tl. 6.5.1939.  
Kristian Egeskov Jensen , født 26.8.1908 i Filskov, gift 16.5.1939 med Maren Kirstine Alma Kristensen (Maja) , født 22.12.1913 i Blåhøj.
- Børn:** Sonja Egeskov Jensen , født 28.1.1941 i Skærlund, gift 7.12.1962 med Vagn Pilgård Andersen , født 27.4.1941 i Fåborg Varde, hvor de har mekanikerforretning.  
Peder Egeskov Jensen , født 27.11.1942 i Skærlund, falckredder, gift 20.4.1968 med Bodil Rasmussen , født 10.6.1946 i Hyvvild, bopæl i Lind, Herning.  
Vera Egeskov Jensen , født 13.8.1946 i Skærlund, gift 8.7.1966 med Asger Søndergård , født 9.2.1943 i Uhre, installatørforretning i Brande.
- Skøde:** til MOGENS POULSEN 26.3.2002, se matr. nr. 11-A.
- Skøde:** til HENNING KRISTENSEN juli 2002 på bygningerne og 1,6 ha.  
Henning Kristensen, født 8.6.1967 i Skarrild, gift med Merete, født 11.6.1977 i Brande.  
Han arbejder på Tinnetsgård ved Vonge, og hun er rengøringsassistent på Bestseller, Brande.
- Børn:** Emmely, født 4.3.1999 i Kenya.  
Nicklas, født 29.9.2000 i Brande.  
Camilla, født 28.7.2004 i Skærlund.

Fritidslandbrug.

Jørgen Chr. P. Egebjerg byggede de nuværende huse. Oprindelig lå husene et par hundrede meter nordligere. De blev efter fraflytningen benyttet af boligsøgende, men blev efterhånden ubeboelige.

**Matr. nr. 9-A G. Skærlund Tværvej 16.**

En af de parceller Hans Madsen lejede ud, den er lejet af Jens Jørgen Tranbjerg, tl. 18.12.1868. Hvor længe lejeren blev på stedet vides ikke. Ved folketællingen 1870 er han påført som fraværende. Hans Madsens arvinger sælger derefter parcellen.

**Skøde:** til POUL POULSEN 18.12.1889, tl. 9.5.1890.

Poul Poulsen har før ejet 9-M, hvor han omtales sammen med sin første kone og ders fælles barn. Han blev gift anden gang 22.2.1887 med Abelone Jensen , født 23.12 1861 i Skarriid, død 22.11.1939 i Skærlund.

**Børn:** i andet ægteskab.

Niels Lind Poulsen , født 8.1.1888, se 15-A, Alkærlund. 9-U. 10-S T. Maren Poulsen , født 5.5.1891, gift med Jens J. Eriksen, bopæl i Give. Birthe Marie Poulsen , født 1.9.1893, gift med Kristian Jeppesen. Carsten C. Alfred Poulsen , født 17.1.1896, fisker, død 16.8.1934. Emil M. M. Poulsen , født 19.1.1899, fisker, død 7.9.1934. Begge døde af at drikke forgiftet vand på kutteren. Hans Damkjær Poulsen , født 22.8.1901, død 20.5.1902. Hans Damkjær Poulsen , født 11.2.1904, død 20.1.1966 ,gift med Mette Kirstine Nielsen fra Bryrup, boede i Ikast.

Abelone Jensen medbragte en søn, Bertel Adolf Jensen , født 1886 i Bande.

**Skøde:** til ØSTERGÅRD KJELDTSEN, tl. 3.11.1938.

Østergård Kjeldsen , født 18.2.1913 i Skærlund, gift 10.12.1938 med Edith Rasmussen , født 23.12.1913 i Blåhøj. Bopæl i Brande.

**Børn:** Birgith Kjeldsen , født 26.9.1943, syerske, gift 30.4.1965 med Jørgen Henriksen , født 29.7.1941 i Vorbasse, bopæl 9-A X, Kratlundvej, Skærlund.

Bjarne Kjeldsen , født 29.4.1948, gift 17.11.1973 med Lisbeth Østergård , født 5.10.1949 i Hanning, gårdejere i Thyregod.

**Skøde:** til BOYE RASMUSSEN 1.8.1989.

Boye Rasmussen , født 4.1.1951 i Sankt. Nikolai sogn i Vejle, gift med Irma Pedersen , født 1.5.1951 i Nørup.

**Børn:** Hans Robert Rasmussen , født 29.1.1978 i Give. Børge Bruno Rasmussen , født 16.12.1979 i Give. Niels Jørgen Rasmussen , født 11.8.1981 i Give. Jens Ole Rasmussen , født 2.12.1986 i Nørup.

**Skøde:** til BJARNE HANSEN ANDERSEN 19??

Bjarne Hansen Andersen, født 12.10.1959 i Ølgod, gift med Eva Hansen, født 19.3.1950 i Sdr. Omme.

**Børn:** Kim, født 21.3.1991.

**Skøde:** til BJARNE OVESEN 24.2.2004, tl. 28.2.2004.

Bjarne Ovesen, født 24.2.1972 i Thyregod, samboende med Stine Lindstrøm Moesby, født 21.1.1980 i Grarup.

Bjarne er bilinspektør i Esbjerg, og Stine er pædagog.

1.4.1970 blev tilkøbt jorden fra naboejendommen 9-K.

Driftsformen har nok været alsidig de første 70 år.

1996 frasolgt 11 ha. Til matr. Nr. 9-I.

Resten, 6,6 ha. drives som hobbylandbrug.

**Matr. nr. 9-A F Langagergård, Skærlund Tværvvej 12**

Parcel af 9-K, der bortlejes til Morten Chr. Nielsen at regne fra 1.11.1866. Udlejer Hans Madsen, matr. nr. 9-A, der også ejer 9-K. Underskrevet 6.6.1869, tl. 2.12.1870.

**Skøde:** til Thomas Jepsen 2.3.1878, tl. 22.3.1878  
Thomas Jepsen , født 15.6.1843 i Lindeballe, død 12.9.1931 i Skærlund , gift med Kristine Sørensdatter , født 7.5.1838 i Farre, død 28.3.1904 i Skærlund.

**Børn:** Dorthea Kristine Jepsen , født 21.6.1868 i Farre, død 19.4.1955 i (Kærholm) Brande. Gift første gang med Niels Hansen Blåhøj. Gift anden gang med Niels Nielsen (Billund) Ringgive  
Else Marie Jepsen , født 21.6.1868 i Farre, død 7.1.1909 i Farre, gift med gårdejer Søren Kristian Sørensen, Loftlund, Farre.  
Søren Kristian Jepsen , født 13.8.1870 i Farre, se Lille Brogård, Tarp  
Jepbine Margrethe Jepsen , født 7.1.1872 i Farre, død 25.1.1949 i Porsbjerg, gift med Christen Pedersen Sørensen, Porsbjerg.  
Jeppe Andreas Jepsen , født ? 1873 i Jelling, død 30.1.1888 i Skærlund.  
Hans Oluf Jepsen , se følgende ejer.  
Marinus Jepsen , se næste ejer.  
Ane Kirstine Jepsen , født 8.4.1879 i Skærlund , død 21.7.1885 i Skærlund.

**Skøde:** til MARINUS JEPSEN 14.5.1906 , tl. 25.5.1906

**Skøde:** til broderen HANS OLUF JEPSEN 14.5.1908, tl. 4.12.1908  
Hans Oluf Jepsen , født 12.5.1875 i Jelling , død 25.12.1947 i Brande , gift med Pernille Jensen , født 22.4.1881 i Bøvl , død 27.1.1970 i Drantum.

**Børn:** Krestine Jepsen , se matr. nr. 11-C, Skærlund.  
Marinus Jepsen , født 9.7.1910 i Skærlund , død 20.6.1971 i Drantum , gift med Anna Jørgensen , født 14.7.1914 i Øster Nykirke , død 25.1.1990.  
Thorvald Kristian Jepsen , født 19.10.1911 i Skærlund , gift med Anna Marie Korsgård , Tønder. Bopæl: vinter i Jels , sommer på Rømq.  
Thomas Jepsen , født 12.2.1914 i Skærlund , gift med Mette Cecilie Søndergaard Kristensen , Uhre., bopæl i Tørring.  
Johanne Catrine Jepsen , født 3.8.1916 i Skærlund , død 7.5.1967 i Uldum , gift med Carl Frederik Rasmussen , Rask Mølle.  
Frede Jepsen , født 1.3.1918 i Lønå, Thyregod , død 6.9.1936 i Skærlund.  
Anne Jepsen , født 30.6.1920 i Lønå , Thyregod , gift med Ingvar Storgård. Bopæl i Grindsted.



Herbert Jepsen , født 28.6.1922 i Hyvild , gift med Anna Marie Vinding fra Aalborg , bopæl i Esbjerg.

Clara Marie Jepsen , født 9.9.1926 i Hyvild , gift med Børge Mikkelsen , død. Clara Marie bor i Vejle.

- Skøde:** til JENS SKÆRLUND 20.4.1917 , tl. 11.5.1917  
Jens Peder Skærlund , født 18.11.1887 i Skærlund , død 5.9.1982 i Brande , begravet i Skærlund. Gift 29.8.1919 med Poulina Jensine Nielsen , født 19.9.1891 , død 25.6.1967 i Skærlund.
- Børn:** Anna Jensen Skærlund , født 7.11.1920 i Skærlund , gift med Erik E. Jensen , født 17.4.1920 på Falster. Gårdejere Sinkebæk , Uhre, bopæl nu i Brande.  
Marie Jensen Skærlund , født 27.5.1922., gift med Kristian Søndergård født 20.1.1913 i Uhre , død 29.1.1989 i Givskud , gårdejere i Givskud.  
Peder Jensen Skærlund , født 1.6.1927 , gift med Karen Kristiansen , født 18.4.1925 , plejer. Bopæl nu Hundborg by, Thy.  
Søren Jensen Skærlund , se næste ejer.  
Uffe Jensen Skærlund , født 29.9.1932 i Skærlund , gift med Tove Søgård , født 25.6.1929 i Alslev , gårdejere i Sdr. Vium.
- Skøde:** til SØREN JENSEN SKÆRLUND , tl. 21.12.1956.  
Søren Jensen Skærlund var født 22.1.1929 i Skærlund , gift 21.4.1956 med Anna-Lise Meier , født 12.11.1935 i Vostrup , Lønborg.  
Nuværende bolig i Brande . Søren arbejder på Midtjylland , Anna-Lise som bagerekspeditrice.
- Børn:** Ida M. Skærlund , se næste ejer  
Benta Meier Skærlund , født 12.3.1958 i Skærlund , bankassistent , gift 21.4.1981 med Gunnar Gasbjerg , født 21.3.1956 i Uhre , bopæl i Uhre.  
Solveig Meier Skærlund , født 30.8.1961 , lægesekretær , gift med Kurt Madsen , født 4.11.1950 i Karstoft , bopæl i Trige ved Århus.  
Flemming Meier Skærlund , født 21.5.1965 i Skærlund , smedeudd.
- Skøde:** til SØREN SKÆRLUND 1.5.1983 på jorden fra naboejendommen , det gælder matr. nr. 9-A I., 9-AA., 9-A H.
- Skøde:** til POUL PEDERSEN 1.8.1987  
Poul Martin Kvolbæk Pedersen , født 30.1.1951 i Grarup , Brande , gift 31.7.1982 med Ida Meier Skærlund , født 25.7.1956 i Skærlund , bogholderuddannelse.
- Børn:** Mette Pedersen , født 19.1.1982 i Borup  
Lotte Pedersen , født 16.3.1983 i Borup  
Anne-Marie Pedersen , født 23.9.1985 i Borup  
Helle Skærlund Pedersen , født 14.5.1990 i Skærlund.  
Jens Skærlund Pedersen , født 14.5.1990 i Skærlund.

**Skøde:** til MOGENS POULSEN 20.11.2002, se matr. nr. 11-A Skærlund.

Ida og Poul Pedersen bor stadig på gården, Han er ansat på Andelskartoffelmelsfabrikken Midtjylland, Brande, og hun er på Brandtex.

Gårdens areal: 9-A F , 14,7 ha. II -G 1,6 ha., tilkøbt 9-A I. - 9-AA 9-A H. , 27 ha. ialt 43,3. ha.

Ejendommen er nok drevet som alsidigt brug til 1970, da udhusene brændte, hvorefter der byggedes sostald.

Matrikel nr. 9-AF. Langagergård, Skærlund Tværvej 12:

**Lejekontrakt , tl. 2.12.1870**

Hans Madsen til Morten Christensen Nielsen et jordlod i 50 år fra 1.11.1866 at regne. Grænser mod syd til landevejen fra Skærlund til Sdr. Omme, mod vest til Jens Jørgensen Christensen , mod nord til Knud Mogensen , og mod øst til Rasmus Jensens eng . Bemeldte jordstykkets bredde er 80 favne . I leje betales : 1. nov.1869 6 rd. , 1. maj 1870 6 rd. , 1. nov. 8 rd. , 1.maj 1871 8 rd. , 1.nov. og fremdeles hvert halvår 10 rd.

Kan han ikke betale senest 6 uger efter sidste frist tilfalder jorden igen Hans Madsen og lejereren er pligtig til at fjerne eventuelle bygninger inden ½ år. Derefter tilhører de gårdens ejere. Lejereren har ret til mergelgravning til eget brug i Hans Madsens jord , hvor det forefindes. Lejereren har ret til 3 dages klynegrøvt i Hans Madsens mose , Hømose kaldet.

At dette således er indgået tilståes med vore underskrifter , vidnefast.

Skærlund den 6. juni 1869

Morten Chr. Nielsen

Hans Madsen

Til vittærlighed

Anders Jensen  
m.f.p.

Jens Larsen

Ovenanmeldte jordlod er et stykke af parcellen 9-K af hartkorn 2. skp. , 1 fjk. , 2 1/4 album , som jeg ejer ved skøde af 23.6.1853 , tl. 24.8.1853.

Thyregodlund 27.november 1870 . Hans Madsen

S.P. 33 . Fol. 826

**Fremleje og transport af lejekontrakt og skøde**

Morten Christensen Nielsen fremlejer 2.3.1878 parcellen 9-A F til Knud Nielsen , der samme dag lejede videre til Thomas Jepsen.

Undertegnede Knud Nielsen transporterer og overdrager hermed til Thomas Jepsen den mig i følge lejekontrakt af 6. juni 1869 , tl. 2.12.1870 og transport af 2.3.1878 , tl. samtidig hermed , tilkommende lejeret til et stykke jord m.m. fra matr. 9-K af Skærlund mark , Brande sogn for den tilbageværende del af lejetiden , hvilket udgør 50 år fra 1866 at regne.

Som lejer hertil indtræder Thomas Jepsen fra nu af i samtlige mine rettigheder og forpligtelser efter fornævnte dokumenter og skal fremtidig også udrede den lejeafgift , som herefter forfalder og som

udgør 40 kr. årlig

Endvidre meddeler jeg hermed Thomas Jepsen skøde på det hus ,  
der er opført på ombemeldte lejejord.

Købesummen for dette hus 800 kr. , skriver otte hundrede kroner ,  
er berettiget og betalt og skal herefter tilhøre Thomas Jepsen med  
de samme rettigheder , herligheder , byrder og forpligtelser , hvormed  
det hidtil haver tilhørt mig.

Thomas Jepsen er gjort bekendt med den oprindelige lejekontrakts  
indhold og bestemmelser på samme.

Til bekræftelse med min underskrift , vidnefast

P.T. Vejle d. 2.marts 1878 , men underskrevet i Vejle d. 13.marts 1878.

Knud Nielsen

Til vitterlighed

J. Fischer

**Matr. nr. 9-A I , Siraksminde , Skærlund Tværvej 8.**

En af de parceller Hans Madsen lejede ud , da han var ejer af 9-A Gammelgård. Arvingerne solgte derefter parcellen

**Skøde:** til NIELS P. M. SIRAK 20.3.1889 , tl. 9.8.1889  
Niels Peder Mikkelsen Sirak , født 1858 i Brørup, gift med Ane Marie Andersen , født 1857 i Vejrup , død 16.11.1898.

**Børn:** Kjerstine Marie Sirak , født 1884 i Folding, Ribe Amt.  
Mikkel Johannes Sirak , født 1885 i Folding, Ribe Amt.  
Kirstine Sirak , født 11.7.1888 i Skærlund.  
Ane Elisabeth Sirak , født 24.10.1891 i Skærlund.  
Hans Kristian Sirak , født 23.6.1893 i Skærlund.  
Anders Kristian Sirak , født 23.3.1895 i Skærlund.

Niels P.M. Sirak er formentlig rejst kort efter Ane Maries død . Ved folketællingen i 1901 er ejendommen ubeboet . Kristian Tarp står for den.

**Skøde:** til PEDER K. NIELSEN 28.2.1905 , tl. 3.3.1905  
Peder Kristian Nielsen , født 5.7.1871 i Brande , død 1952 i Brande , gift med Abalone Sørensen , født 17.9.1880 i Damgård , Uhre , død 1959 i Brande.

Familien må være tilflyttet kort efter 1901 , som det ses er den ældste søn født 1902 i Skærlund.

**Børn:** Anders Nørgård Nielsen , født 26.8.1902 , se 9-D , Hømosegård.  
Dagmar Sørine Nielsen , født 26.2.1904 i Skærlund , gift med Niels Risvig , født 13.7.1905 i Sandfeld , død 3.7.1985 i Brande , var gårdejere i Borup.  
Anna Kirstine Nielsen , født 9.5.1906 , gift 1927 med Poul Madsen Dahl , født 20.5.1901 i ? Lomborg , død 1.2.1987 i Brande.  
Agnes Marie Nielsen , født 30.6.1908 , gift 17.7.1943 med Ingvar Mølgård Larsen , født 29.3.1916 i Lyngby. Bopæl i Brande  
Arne Kristian Nielsen , født 14.7.1910 , se 16-G , Svinget.  
Ejnar Hartvig Nielsen , født 16.5.1912 , død 2.7.1990 , gift med Johanne Christoffersen , Thyregod , født 29.2.1924 i Kokborg , bopæl i Brande.  
Kristian Verner Nielsen , født 18.6.1914 , ugift , bopæl i Brande.  
Otto Damgård Nielsen , født 5.10.1916 , død 12.12.1983 i Toftthøj.  
Vagn Henning Nielsen , født 12.3.1925 i Skærlund , gift med Lisa Christensen , født 13.4.1929 i Stenløse , bopæl i København.

- Skøde:** til LAURA JULIANE KIRSTINE HELGA SØNDERGÅRD 20.2.1925 ,  
tl. 2.4.1925.  
Laura J.K. Søndergård , født 10.2.1904 i Skærlund , død 4.12.1983 i  
Brande. Gift 26.6.1925 med Hagbard Egebjerg Kristensen , født  
29.10.1897 i Filskov , død 24.5.1959 i Skærlund.
- Skøde:** vielsesattest som adkomst for Hagbard Kristensen 11.11.1926 , tl.  
18.11.1926
- Børn:** Frank Egebjerg Kristensen , født 8.12.1936 i Skærlund , gift med  
Gerda Hansen , bopæl i Canada.  
Ruth Egebjerg Kristensen , født 16.9.1930 i Skærlund , død 29.11.  
1987 i Bramminge , gift 8.2.1946 med Kristian Ibsen , født 22.3.1924  
i Bramminge , bor i Bramminge.  
Joan Egebjerg Kristensen , født 9.2.1938 , sygehjælper , gift 29.3.1961  
med Kaj Vinter Norup , født 8.2.1938 i Brande , bopæl i Odense.  
Benny Egebjerg Kristensen , født 18.12.1939 , maler og musiker.
- Skøde:** til ERLING ESKILDSEN , Give 1982
- Skøde:** til SØREN SKÆRLUND 9 A - F på jorden , ialt 27 ha. 9-A I , 9-A A ,  
9-A.H  
Ejendommen er nu nedlagt landbrug , bebos (2005) af Per Poul Andersen og  
Lisbeth Steen.

### 9-AA , 9-AH , Lurenkig , 16.8 ha.

Dette areal var en af de parceller Hans Madsen lejede ud. Den første er begyndt før 1868. Det var Knud Mogensens , født 1839 i Rind , gift med Ane Madsen , født ligeledes 1839 i Rind. Familien har højst boet der i 10 år , der er ikke født børn i Skærlund..

Næste lejer er Peder Volsgård Christensen , født 1840 i Assing , gift med Ane Johanne Christensen , født 1845 i Snebjerg . De er antagelig flyttet hertil i 1877 . Som det ses er 5 børn født i Snebjerg og 5 i Skærlund.

#### **Børn:**

Niels Christensen , født 1868 i Snebjerg

Ane Johanne Christensen , født 1870 i Snebjerg , død 21.4.1877 i Skærlund.

Ane Kathrine Christensen , født 1872 i Snebjerg

Christian Peder Christensen , født 1874 i Snebjerg

Christian Christensen , født 1876 i Snebjerg

Ane Johanne Christensen , født 6.1.1878 i Skærlund , død 25.3.1884 i Skærlund.

Ane Christensen , født 1.5.1880 i Skærlund.

Hans Madsen Christensen , født 7.4.1882 i Skærlund

Ane Johanne Christensen , født 5.1.1885 i Skærlund

Hans Peter Christensen , født 30.11.1887 i Skærlund.

Hvornår familien flyttede vides ikke bestemt. Da Blåhøj mejeri startede i 1890 var der ansat 2 mælkekuske , deraf var Peder Volsgård den ene Lønneren var 450 kr. for et års mælkekørsel , ikke mange øre daglig til at forsørge børneflokket med.

Da Hans Madsens arvinger i 1890 delte den resterende jord der hørte til 9-A , tilfaldt (Lurenkig) Ole Marthinus Pedersen. I skødet står , at han skal respektere den indgåede , men ikke tinglæste lejekontrakt med Peder Volsgård Christensen.

#### **Skøde:**

til HANS OLE JEPSEN 16.5.1912 , tl. 24.5.1912

Hans O. Jepsen bor 9-A F.

#### **Skøde:**

til PEDER CHR. NIELSEN 9-A I 25.5.1914 , tl. 29.5.1914

Ved folketællingen i 1906 er påført Enger Rasmusdatter , enke , født 24.5.1825. Får alderdomsunderstøttelse. Efter placeringen på listen har hun antagelig boet i Lurenkig , der efter sigende fik sit navn fordi en af beboerne klagede over , at folk gik og lurekiggede.

**Matr. nr. 9-A T. (9-I) , Stengård, Kratlundvej 7**

Udstykket fra 9-A af Hans Madsen.

- Skøde:** til CHRISTEN MORTENSEN 1.2.1859, tl. 13.4.1860.  
Christensen Mortensen , født 1829 i Ågård, gift med Abelone Kirstine Olesen , født 1829 i Assing.
- Børn:** Karen Marie Christensdatter , født 1857 i Assing
- Skøde:** til ANDERS MADSEN 15.5.1867, tl. 29.7.1870
- Skøde:** til JENS PEDERSEN 11.4.1869, tl. 29.7.1870  
Jens Pedersen , født 24.3.1837 i Brande, gift med Ane Marie Lauridsdatter , født 16.12.1821 i Brande.
- Skøde:** til HANS DAMKJÆR JENSEN 14.2.1871, tl. 31.3.1871  
Hans Damkjær Jensen , født 1.3.1845 i Smidstrup, St. Velling, død 4.7.1901 i Skærlund , 4.11.1870 med Birtalene Pedersen , født 28.5.1849 i Brande, død 25.4.1929 i Skærlund.
- Børn:** Jens Peder Hansen Damkjær , født 22.8.1875 i Skærlund, død 16.1.1877 i Skærlund.  
Ane Kirstine Hansen Damkjær , født 4.4.1878 , se 9-I Virkelyst.  
Jens Peder Hans Anton Hansen Damkjær , født 1.3.1885, død 1.3.1886  
Ane Marie Jensine Dagmar Hansen Damkjær , født 25.4.1889 , død 8.11.1945 i Gadbjerg. Var husbestyrerinde flere steder, sidst i Gadbjerg hvor hun døde.
- Skøde:** til CHRISTEN L. NIELSEN 4.9.1905, tl.15.9. 1905.  
Christen Lind Nielsen , født 14.5.1879 i Skærlund, død 1961 i Brande, gift med Ane Knudsen , født 27.5.1887 i Blåhøj, død 1931 i Skærlund.
- Børn:** Niels Christian Nielsen Lind , født 11.1.1909 i Skærlund, død 10.1.1985 i Brande. Gift med Mary Risvig , født 9.5. 1919 i Brande, bopæl i Brande.  
Alma Christine Nielsen Lind , født 3.12.1909 i Skærlund, gift med Arnold Poulsen , født 24.6.1908, bopæl i Agerbæk.  
Emilie Nielsen Lind , født 11.11.1911 i Skærlund, gift med Ejler Thomsen , født 1.12.1909 i Brande, bopæl i Brande.  
Klara Mathilda Nielsen Lind , født 20.8.1913 i Skærlund, død 21.10.1982 i Brande, gift med Frederik Sørensen , født 2.6.1910, død 16.5.1982 i Brande.
- Skøde:** fogedudlægsskøde til NIELS NIELSEN LIND , tl. 4.4.1929.  
Niels Nielsen Lind, broder til Niels Chr. Lind Nielsen (navneændring) , født 6.8.1877 i Skærlund, død 15.6.1953 i Brande, gift med Andrea Andersen , født 18.4.1880 i Uhre, død ? i Brande.



- Børn:** Emilie Lind , født 17.12.1900 i Uhre, død 1978 i Brande, gift med Nørgård Nielsen , født 6.4. 1897 i Søby, død 21.5.1965 i Brande , var gårdejere i Nordby Blåhøj.  
Jakob Lind , født 30.1.1902 i Uhre, død 19.8.1985 i Arnborg, gift med Hilda Rasmussen , født 22.4.1905 i Thy, død 22.9.1967 i Arnborg.  
Mathilda Lind , født 9.1.1905 i Uhre, gift med Johan Knudsen, boede i Herning.  
Niels Kristian Lind , født 29.6.1907 i Lind, død 9.8.1976 i Blåhøj, gift 19.10.1932 med Mary Dorthea Frederikke Jensen , født 29.12.1910 i Alkærlund, bopæl i Blåhøj.  
Georg Lind , født 26.3.1912 i Arnborg, død 1985 i Brande , gift med Metha Broch , født 3.12.1918 i Løvlund, død 1975 i Brande.  
Mary Lind , født 24.10.1919 i Arnborg, gift med Kresten Larsen Husum Jensen , født 15.8.1912 i Alkærlund, død 12.5.1980 i Brande, Mary bor i Brande.  
Ejnar Lind , født 21.3.1921 i Arnborg, bopæl i Blåhøj, ugift.
- Skøde:** til PEDER QVOTRUP, tl. 30.3.1943.  
Peder Germand Qvotrup , født 3.6.1913 i Spentrup, gift 9.7.1939 med Thora Cecilie Hansen , født 7.6.1919 i Brande , bopæl nu i Brande.
- Børn:** Erna Irene Qvotrup , født 4.3.1940 i Brande, gift 30.1.1960 med Kristian Kristiansen , født 17.3.1936 i Nr. Snede, har oliedepot i Sdr, Omme.  
Jytte Annalise Qvotrup , født 30.12.1941 i Borup Brande, omsorgsleder, enke, bopæl i Brørup.  
Mogens Fog Qvotrup , født 28.4.1944 i Skærlund, bygningskonstruktør, gift med Lise Løkke Illner Breuning , født 13.11.1956 i Tagensbo, København. Gift 9.5.1986, bopæl i København.  
Steen Ålhøj Qvotrup , født 2.5.1950 i Skærlund, sælger, gift 21.5.1977 med Laila Hellevad , født 8.5.1954 i Egtved, bopæl i Egtved.  
Connie Annitaa Qvotrup , født 8.1.1953 i Skærlund, børnehaveleder, gift 1.7.1973 med Bent Egebjerg , født 26.1.1952, læge, bopæl i Vildbjerg.  
Finn Germand Qvotrup , født 28.12.1955 i Skærlund, svejser, bopæl i Blåhøj. var gift, ægteskabet opløst.
- Skøde:** til FINN GERMAND QVOTRUP 1.11.1979.
- Skøde:** til vognmand i Filskov KRESTEN TRUELSEN 1.5.1988.
- Skøde:** til JØRGEN W. JENSEN 15.11.1989.  
Jørgen Willy Jensen , født 20.8.1943 i Kapernaum, Bispebjerg, København. Uddannet revisor.
- Skøde:** til LARS MATHIASSEN 1998. Se matr. nr. 9-I. Skærlund.

**Skøde:** til KARINA JØKER-JENSEN og CLAUD JØKER-JENSEN 27.9.2000 på bygningerne.

Karina Jøker – Jensen, født 22.4.1971 i Horsens, førtidspensionist.

Claus Jøker – Jensen, født 11.9.1969 i Egtved, eksportchauffør.

**Børn:** Line Jøker – Jensen, født 30.12.1990.

Sanne Jøker – Jensen, født 31.10.1992.

Jeanette Jøker – Jensen, født 21.3.1995.

**Matr. nr. 9-A Y. Hedebo, Skærlund Skolevej 28.**

Udstykket fra 9-G, Toftegård af Hans Chr. Thomsen til en datter.

**Skøde:** til ERIK JENSEN 20.3.1921, tl. 31.3.1921.  
Erik Jensen , født 12.9.1888 i Gentofte, død 17.11.1945 i Lyngby, gift 3.8.1918 med Ane Marie Mathilda Thomsen , født 25.5.1888 i Trælund, død i Lyngby. Erik Jensen var murer.

**Børn:** Peter Andreas Jensen , født 26.3.1918 i Skærlund, Fvh. politiassistent, gift med Ally, bopæl i Herlev.  
Sonja Vita Jensen , født 8.5.1921 i Skærlund, gift 6.12.1947 med Børge Carl Axel Quistorff Pedersen, bankbestyrer , født 11.3.1917 i København, død. Sonja bor i Hørsholm.  
Gudrun Jensen , født 30.4.1923 i Skærlund, gift 8.6.1957 med Vilhelm Peter Sparevohn, møbelfabrikant , født 17.5.1927 i Vestervig, bopæl i Vestervig.  
Birte Marie Jensen , født 12.2.1926 i Lyngby, fuldmægtig, gift 1.7.1950 med Palle Nordstrøm , født 28.6.1926 på Frederiksberg, typograf, død. Birte gift igen med fyrmester Conrad Christensen, Lodbjerg, død 1989. Birte bor i Agger.

**Skøde:** til SØREN RASMUSSEN , 5.3.1924, tl. 20.3.1924.  
Søren Rasmussen , født 29.9.1902 i Skærlund, gift 23.4.1924 med Kirstine Nørgård , født 29.11.1898 i Tødsø , Mors, død 18.4.1969 i Skærlund.

**Børn:** Karen Rasmussen , født 28.8.1922 i Skærlund, gift med Axel Veng født 12.9.1920 i Ørting, død 15.5.1989 i Brande.

Søren Rasmussen gift anden gang med Ingefred , født 23.2.1900, død 16.7.1989 i Give. Søren Rasmussen bor i Give.

**Skøde:** til LYNGHOLM JAKOBSEN, tl. 24.11.1970.  
Lyngholm Jakobsen , født 13.1.1913 i Karstoft, gift med Hilda Møbjerg født 25.4.1913 i Sdr. Omme.

**Børn:** Linda Jakobsen , født 19.7.1935 i Karstoft, gift med Søren Lolk Ottesen, gårdejere, bopæl Tåsinge.  
Elmer Jakobsen , født 20.12.1936 i Karstoft, gift med Jenny fra Ansager, bestyrer på Ansager forsøgsstation.  
Knud Kristian Jakobsen , født 30.11.1940 i Karstoft, chauffør, gift med Birgit Lange fra Otterup, bopæl i Korup.  
Johannes Jakobsen , født 31.8.1943 i Karstoft, fabriksarbejder, gift med Anna Andersen fra Vejen, Bopæl i Grindsted.

Boysen Jakobsen , født 27.11.1945 i Karstoft, fabriksarbejder,  
gift med Anny Jensen fra Boest, bopæl i Østbirk.  
Jette Jakobsen , født 3.1.1948 i Karstoft, hjemmeplejer, gift med  
Kristian Hansen fra Billund, bopæl i Billund.  
Karin Jakobsen , født 4.7.1950 i Karstoft, hjemmedagplejer, gift  
med gårdejer Jakob Nielsen fra Blåhøj, bopæl i Blåhøj.

**Skøde:** til HERLUF A. MORTENSEN 12.12.1995. se matr. 9-T.

**Skøde:** til ULLA PEDERSEN 6.2.1996 på bygningerne.

**Skøde:** til HENNING BJØRSLEV PEDERSEN og PIA ANN-BRIT PEDERSEN  
15.3.2000.  
Henning Pedersen, født 6.11.1945 i Bøvl.  
Pia Ann-Brit Pedersen, født 27.11.1952 i Sverige.

**Børn:** Anita Bjørslev Pedersen, født 7.9.1972, butiksuddannet, gift med Jan Hove  
Nielsen. Bosat Sdr. Karstoftvej 3, Skærlund.

**Matr. nr. 9-A Æ. Godthåb. Engebækvej 94.**

Udstykket fra 9-M af Peder Vestergaard til en søn.

**Skøde:** til KRISTIAN VESTERGAARD 13.7.1923, tl. 6.12.1923.  
Peder Kristian Vestergaard , født 11.8.1900, død 4.10.1965 i Sandfeld,  
gift med Anna J. Sønder , født 6.7.1903 på Samsø, død 7.4.1967 i  
Sandfeld.

**Børn:** Hejne Lund Andersen, adoptivsøn , født 6.11.1926, tømrer, gift med  
Rigmor , født 20.11.1927, bopæl Hårslev på Fyn.  
Inger Vestergaard , født 14.8.1929, gift med Hans Vilhelm , født 13.8.  
1917, frugtavlere, bopæl Fejø.  
Erik Vestergaard , født 12.3.1931, gårdejer og kørelærer, gift med  
Anny , født 17.1.1935, bopæl på Langeland.  
Minna Vestergaard , født 15.12.1933 gift 3.8. 1957 med Johannes  
Kristiansen , født 22.5.1932 i Brandlund, bopæl i Tofthøj.  
Edith Vestergaard , født 20.10.1935, hjemmehjælper, gift 30.10.1955  
med Otto Birkebæk Jensen , født 21.1.1916, bopæl i Brande.  
Karen Vestergaard , født 7.7.1937 hjemmehjælper, var gift med  
Michael V. Jørgensen, ægteskabet opløst, bopæl i Brande.

**Skøde:** mageskifteskøde. Peder Vestergaard og Kristian Vestergaard bytter gårde.  
Peder Vestergaard, se 9-M.

**Skøde:** til SIGVALD VESTERGAARD 1933, tl. 1.9.1933.  
Sigvald Marius Vestergaard , født 26.3.1909 i Skærlund, død 15.5.1980 i  
Skærlund, gift med Mette Magdalene Nielsen , født 2.10.1913 i Skærlund,  
død 6.6.1976 i Skærlund.

**Børn:** Inga Vestergaard , født 31.7.1933 i Skærlund, død 2.11.2001, gift 2.6.1959  
med Åge Skærlund , født 4.3.1911 i Brande, død 8.4.2000, gårdejere i  
Østerholm Brande.  
Børge Vestergaard , født 16.8.1939 i Skærlund, død 3.1.2002, gift 6.11.1962  
med Vera Bylov , født 2.10.1938 i Heltborg, Hurup, se næste ejer.  
Erling Vestergaard , født 17.9.1942 i Skærlund, død 16.4.2002, gift  
13.7.1974 med Anna Grethe Mikkelsen , født 14.8.1938 i Tarm.  
Verner Vestergaard , født 16.3.1948 i Skærlund, gift 9.6.1983 med  
Annette Åkeastedt , født 27.3.1945 i Tryksenda Forsamling, Vårmland,  
gårdejere i Hoven.  
Bente Vestergaard , født 4.7.1946 i Skærlund, død 20.4.1989 i Viborg,  
var gift med Flemming Pedersen. Bente var sygehjælper i Viborg.

**Skøde:** efter forældrenes død overtog Børge Vestergaard ejendommen i 1980.

- Børn:** Anne Mette Vestergaard , født 1.10.1963 i Ll. Brande, Sdr. Omme, Leif Vestergaard , født 11.1.1969 i Sdr. Omme, bosat i Gl. Blåhøj.
- Skøde:** fra Børge Vestergaard til ANNE METTE VESTERGAARD og TOMMY PEDERSEN 1.7.2001 på del nr. 1 af matr. nr. 9-A/Æ, areal 20.003 m<sup>2</sup>.  
Anne Mette Vestergaard er uddannet korrespondent. Har rengøringsfirmaet Vestergaard Rengøring. Gift 2. gang 17.5.2002 med Tommy Pedersen, født 12.6.1963 i Kolding. Han er værkfører på Rockwool i Vamdrup.
- Børn:** Ina Vestergaard Nielsen, født 30.1.1989.  
Michael Vestergaard Nielsen, født 7.4.1991.
- Skøde:** fra boet efter Børge Vestergaard til ANNE METTE VESTERGAARD og TOMMY PEDERSEN 1.2.2002 på matr. nr. 3, 9-B L, 9-C F, 9-C G og 28-D.

Gårdens areal: 9-A Æ. 9-B L. 28-D. 3. ialt 17,1 ha.

Gården er drevet alsidigt til ca. 1978.

En del af jorden forpagtes ud, en del beplantes med nobilis, rødgran m.m.

**Matr. nr. 9-B O. Sdr. Karstoftvej 8.**

Udstykket fra 9-D af Ejnar Thøgersen.

**Skøde:** til HANS KNUDSEN, tl. 10.5.1955.  
Bygningerne opførtes i 1955 for lån under statshusmandsloven.  
Hans Knudsens ægteskab blev opløst. Han er død og begravet i  
Grindsted.

**Skøde:** til ARNE KRISTENSEN 20.3.1971.  
Arne Kristensen , født 6.4.1936 i Vester, ugift.

**Skøde:** til RUTH MADSEN 29.10.1996.

**Skøde:** til NIELS EMILIUSSEN 1996.  
Niels Emiliussen er født 20.5.1956 i Stakroge. Selvstændig tømrer

Ejendommens areal: 16,5 ha.  
Jorden udlejet, en del til brak..

**Matr. nr. 9-B P. Nordmark, Skærlund Skolevej 24.**

Udstykket fra matrikel nr. 9-Æ af Hjalmar Pedersen.

- Skøde:** til KRISTIAN PEDERSEN tl. 10.5.1955.  
Kristian Marthinus Pedersen , født 31.1.1926 i Skærlund, død 3.10.1997, gift 28.5.1955 med Nina Kirstine Rasmussen , født 16.2.1929 i Malling, børnepædagog.
- Børn:** Ellen Nordmark Pedersen , født 24.7.1959 i Skærlund, tilsynstekniker, gift 8.3.1986 med Farid Helmy , født 23.11.1958 i Cairo, dyrlæge.  
Marianne Nordmark Pedersen , født 20.9.1962, tilsynstekniker, gift 26.8.1989 med Ib Jakobsen , født 27.4.1962, ansat ved Give Elementfabrik.
- Skøde:** til PER DAUGAARD RASMUSSEN og ANNETTE PIA JENSEN 2.3.2001.  
Per Daugaard Rasmussen, født 18.6.1972 i Bække, chauffør.  
Annette Pia Jensen, født 25.2.1972 i Blåhøj, indkøbsassistent.
- Børn:** Kimmy, født 11.9.1997.  
Kristian, født 21.1.2001.  
Lucas, født 13.10.2003.

Ejendommen er et statshusmandsbrug opført 1955.  
Arealet er 24.6 ha. Ejendommen er drevet som alsidigt landbrug til 1985.  
Jorden er solgt fra til Jan Volmar, matr. nr. 9-Æ.



**Matr. nr. 10-A. Østergård. Skærlund Øst 7.**

Efter uddrag af matrikelen for Koldinghus Amt, Nørvang Herred. Brande Sogn i 1664 var det stykke af Skærlund der i dag har matrikel nr. 10 og 11 en helgård der ejedes af Jakob Ulfeldt til Nr. Karsthof. Brugerne eller fæsterne var Marie Thommeskone og Christen Thommesen.  
Der bemærkes ,at den halve gård er øde.

I 1683 er fæsterne på gården Christen Jensen og Jens Poulsen. En opgørelse i 1683 viser at der efter beregning skulle kunne græsse 16 nød og 4 bæster i det ubesåede( vel nok engarealerne) 12 nød og 2 bæster i det besåede, og 5 nød og 6 får i heden. Desuden kan der avles 12 læs hø.  
Dets samlede areal var 833 ha. Matrikel 11: 330 ha. 10: 503 ha.  
Hartkornet var 14 tdr. 1 skp. 1 fjk. 1 alb.

Ved omvurdering til ny matrikel hartkorn i 1688 blev hver halvgård selvstændigt vurderet, og det Jens Poulsen var fæster af, blev sat til 2 tdr. 6 skp. 2 fjk. 0 alb.( Det der i dag er matrikel 10.)

Denne halvgård ejedes på det tidspunkt af Jakob Ulfeldts datter Maren Ulfeldt.

Jakob Ulfeldts børn blev tilskrevet Nr. Karsthof og tilliggende fæstegårde i 1670.  
Senere inddroges den af Kronen, antagelig i 1692.

Efter udrag af Skanderborg rytterdistriks fæsteprotokol ( G.Ryt.8-21) blev Jens Nielsen fæster af et sted i Schierlund d. 10.4. 1694.

**Kronens skøder.**

13.7.1720 skøde til Jens Niensens enke i Schierlund på S. Schierlund ,  
som hun selv beboer.  
Hartkorn 2 tdr. 6 skp. 2 fjk. 0 alb. Matrikel nr. 2. Købesum 120 rdl. 90 skilling.

Nuværende matrikel 11 havde dengang nr. 1.  
Det er svært at finde ejerne før 1780. Men i 1743 den 20.august kom en Kongelig forordning om en ekstra skat.  
Selvangivelsen er underskrevet.

Schierlund den 30.october 1743.

Christen Nielsen, Adserbøl.

- Skøde:** til MORTEN PEDERSEN 16.6.1781, skødet er ikke tinglæst.  
Morten Pedersen , født 1727 i Egtved, død 26.11.1809 i Skærlund, gift 9.7.1757 i Norup med Ane Nielsdatter , født ca. 1736 i Skærlund, død 26.5.1805.
- Børn:** Niels Mortensen , se næste ejer.  
Maren Mortensdatter , født 1772, død 1.11.1846.  
Jens Christian Mortensen , født 1776, død 24.5.1828, gift 19.10.1806 med Kirsten Sørensdatter , født 1781 i Risbjerg, død 23.9.1855, se endvidere matrikel nr. 3-A Tarp.
- Skøde:** til NIELS MORTENSEN 20.7.1794, tl. 9.9.1825.  
Niels Mortensen , født 1765 i Nørup, død 11.3.1851 i Skærlund, gift 2.11.1794 med Karen Christensdatter , født 1766 i Sdr. Askjær, død 20.10.1844 i Skærlund.
- Børn:** Morten Nielsen , født 1795, død 1795.  
Ane Katrine Nielsdatter , født 1797, død ?, gift 31.3.1822 med Peder Hansen , født 1792 i Brandlund, død ?  
Christen Nielsen , se næste ejer.
- Skøde:** til CHRISTEN NIELSEN 5.6.1833, tl. 24.6.1834.  
Christen Nielsen , født 3.7.1803 i Skærlund, død 24.9.1881 i Skærlund, gift 4.11.1827 med Kirsten Christensdatter , født ? 1804 i Tarp, død 1.3.1880 i Skærlund.
- Børn:** Karen Christensdatter , født 18.8.1828, gift 28.3.1853 med Søren Jensen , født 21.10.1820 i Uhre. Karen blev gift anden gang 16.12.1870 med Jørgen Lund Rauff , født 22.2.1847 i Uhre Mølle, død 30.7.1900, se også matrikel nr. 6-A. Uhre.  
Ane Christensdatter , født 15.3.1830, død 5.1.1918, gift 24.3.1861 med Otto Arvad Thomsen , født 25.8.1831 på Brandholm, død 28.11.1900, se også matrikel nr. 16-B. Husum.  
Niels Christensen , født 21.2.1832, se matrikel nr. 10-D, Skærlund.  
Christine Christensdatter , født 28.3.1834, død ?. gift 21.11.1858 med Peder Christensen , født 15.4.1831 i Tarp, se matrikel nr. 2-A Tarp.  
Niels Christian Christensen , se næste ejer.  
Ane Catrine Christensen , født 28.12.1837, død 26.3.1919, gift 26.8.1865 med Niels Christensen , født 19.11.1836 i Arvad, død 26.12.1920, se matrikel nr. 2-B. Arvad.  
Dorthe Marie Christensen , født 29.11.1841, død ? 1867.  
Morten Christensen , født 29.3.1846, død ? gift 8.11.1872 med Ane Marie Pedersen , født 18.3.1849 i Uhre, død 6.4.1924 i Skærlund, se også 10-K. Skærlund.  
Jensine Christensen , født 6.4.1849.

- Skøde:** til NIELS CHRISTIAN CHRISTENSEN 28.12.1861, tl. 4.7.1862.  
Niels Christian Christensen , født 31.7.1836, død 12.5.1919 i Skærlund,  
gift 23.12.1861 med Ane Brandt Thomsen , født 9.1.1840 på  
Brandholm, død 3.6.1906. i Skærlund.
- Børn:** Christen Nielsen Skjærlund , født 9.3.1862, død 21.4.1944, gift 5.4.  
1887 med Marianne Sørensen , født 6.4.1860 i Vejerslev , Mors, død  
18.3.1931 i Skærlund, se også matrikel nr. 10-Æ. Skærlund.  
Thomas Christian Holm Skjærlund , født 18.2.1864, død 23.3.1864.  
Jensine Marie Holm Nielsen Skjærlund , født 24.6.1865, død 19.9.  
1900, gift 27.6.1894 med Peder Larsen Husum , født 8.7.1863 i Husum  
gård, død 21.8.1931, se også matrikel nr. 16-A.Husum.  
Dorthea Marie Nielsen Skjærlund , født 15.2.1868, død 13.3.1869.  
Dorthea Marie Nielsen Skjærlund , født 8.1.1870, død 2.4.1946,  
gift 8.3.1895 med Peder Sandfeld Pedersen , født 14.3.1867 i  
Alkjærlund, død 5.3.1927, se endvidere 10-H.Skærlund.  
Thomas Christian Holm Nielsen Skjærlund , født 8.12.1872, død 17.12.  
1872.  
Kirstine Nielsen Skjærlund , født 28.12.1873, død 10.11.1900, gift 2.5.  
1899 med Niels Kristian Johansen Kristensen født 27.10.1875 i  
Skærlund, død 12.5.1942, se matrikel nr. 9-R Skærlund.  
Marie Madsine Nielsen Skjærlund , født 21.5.1876, død 27.8.1934, gift  
18.6.1904 med Søren Pedersen Brøndum , født 12.10.1877 i Vinding,  
død 1.1.1957, var bosat i Jelling.  
Thomas Kristian Holm Nielsen Skjærlund , født 30.6.1877, død 24.4.  
1962, gift 8.4.1904 med Ane Petrine Kristine Margrethe Pedersen  
Østerholm , født 3.5.1881 i Østerholm, død 11.1.1957, se matrikel 2-A.  
Brandholm.  
Niels Nielsen Skjærlund , se næste ejer.  
Johannes Kristian Nielsen Skjærlund , født 9.2.1885, død 11.7.1982,  
gift 28.4.1917 med Ane Petrine Eriksen , født 22.2.1891 i Uhre, død  
15.3.1988, Brande.
- Skøde:** til NIELS NIELSEN SKJÆRLUND 30.5.1905, tl. 9.6.1905.  
Niels N. Skjærlund , født 10.6.1879, død 24.1.1963, gift 23.3.1905 med  
Marie Nielsen , født 24.10.1877 i Uhre, død 4.8.1967.
- Marie og Niels N. Skjærlund ejede 10-A i 5 1/2 år, flyttede derefter til  
matr. nr. 2-A. Hyvild. I Skærlund er født 3 børn.
- Børn:** Niels Kristian Skjærlund , født 27.12.1905.  
Aksel Skjærlund , født 31.3.1907.  
Ejnar Østergård Skjærlund , født 21.5.1910.
- Skøde:** til LORENS H. PETERSEN af Holmgård i Rindum sogn 1.11.1910,tl.  
11.11.1910.
- Skøde:** til LAURIDS CHR. POULSEN 28.1.1913, tl. 17.2.1913.

- Skøde:** til JENS LAURIDSEN 21.10.1916, tl. 3.11.1916.  
Jens Lauridsen , født 13.11.1864 i No, død 12.11.1944 i Skærlund, gift med Mette Hansen Kristiansen , født 19.6.1871 i Søndervig, død 15.11.1955.
- Børn:** Jenny Lauridsen , født 18.5.1895 i Ringkøbing, død 15.4.1988 i Skærlund.  
Laura Lauridsen , født 19.2.1898 i Ringkøbing, død 24.7.1947 i Ramskov, gift 10.5.1919 med Søren Marinus Jensen , født 22.9.1895, død 11.5.1974.  
Hans Aae Lauridsen , født 14.10.1899 i Ringkøbing, død 5.12.1974 i Skærlund, Hans Aae L. næste ejer, ugift.  
Marius Lauridsen , født 31.8.1901 i Ringkøbing, død 28.4.1968 i Brande, gift 20.9.1931 med Chatrine Christoffersen , født 10.2.1905 i Smidstrup, død 29.10.1986 i Brande.  
Kristian Lauridsen , født 26.2.1903 i Ringkøbing død 20.10.1973, gift 21.10.1931 med Agnes Skærlund , født 3.1.1907 i Østerholm, død 6.7.1986.  
Laurids Lauridsen født 20.5.1904 i Ringkøbing død 25.3.1987 i Skærlund, ugift.  
Ellen Lauridsen , født 2.9.1905 i Ringkøbing død 10.8.1983 i Nyholm, Brande, gift 2.11.1928 med Jens Ottesen Julsgård Nielsen, Nyholm født 22.1.1901, død 14.12.1988.  
Ejnar Lauridsen , født 9.10.1906 i Ringkøbing, ugift, død 15.12.2002.  
Thorvald Lauridsen , født 10.3.1908 i Ringkøbing, død 4.6.1991, gift 25.5.1946 med Tinna Sørensen , født 6.4.1927.  
Inger Lauridsen , født 19.1.1910 i Ringkøbing, gift 10.11.1949 med Jørgen Klausen , født 3.2.1904, død 27.9.1984, Inger bor i Gråsten.  
Anna Lauridsen , født 6.6.1911 i Ringkøbing, død 28.1.1992, gift 14.5.1937 med Hårup Mortensen , født 15.12.1912 i Brande, død 10.4.1997.  
Hilda Lauridsen , født 31.8.1912 i Vorslunde, død 8.1.1996, gift 28.4.1933 med Villiam V. Sørensen , født 14.2.1903, død 18.5.1964 i Brande.  
Signe Lauridsen , født 19.7.1914 i Vorslunde, død 6.6.2001.
- Skøde:** til HANS AAE LAURIDSEN, tl. 5.3. 1930.
- Skøde:** til MARTIN MORTENSEN 1.3.1973, flyttede dertil i 1979.  
Martin Mortensen , født 25.5.1947 i Brande, søn af Anna og Hårup Mortensen, gift med Inger Marie Åstrup , født 13.12.1947 i Brande.
- Børn:** Louise Hårup Mortensen , født 16.7.1971 i Hørsholm.  
Jens Hårup Mortensen , født 28.1.1974 i Hørsholm.  
Caroline Hårup Mortensen , født 14.5.1975 i Hørsholm.

Ægteskabet opløst, Inger Marie bor i Brande.  
Martin Mortensen er gift igen 3.6.1989 med Susanne Skov Schnedler

født 25.10.1962 i Brande.

**Børn:** Henrik Germand Qvottrup Mortensen , født 14.12.1983 i Skærlund.  
Michael Hårup Mortensen , født 18.2.1990 i Skærlund.  
Camilla Hårup Mortensen, født 2.7.1992 i Skærlund.

**Skøde:** til BRIAN BRAAD JENSEN 1.1.2003.  
Brian B. Jensen, født 22.4.1972 i Østbirk, gift 7.7.2001 med Hanne Solgaard Nielsen, født 9.2.1970 i Gadbjerg. Butiksuddannet.

**Børn:** Rikke, født 1.5.2002.  
Mette, født 4.12.2003.

23.4.2003 tilkøbt Skærlund Øst 4, matr. nr. 10-K.O. 33.7 ha.  
1.1. 2005 tilkøbt Kokmosevej 19, matr. nr. 11-B 51.0 ha.

Desuden tilforpagtet det meste af matrikel 10-A B.  
Rie og Martin Mortensen byggede nyt stuehus, idet den forrige ejers ugifte søskende måtte blive i det gamle hus for livstid.

Der er i 1988 bygget ny kostald.  
I 1994 opførtes malkestald. I 2000 udvides kostalden til 135 årskøer + opdræt.  
Bygningerne fra 1871 fjernes.  
I 2002 bygges ny malkestald.  
I 2004 bygges plansilo og værksted og garage, samt lidt butik, hvor Hanne Solgaard Nielsen driver gårdbutikken "Butik Solgaard".

**Skøde, tl. 9.9. 1825.**

( SP. 13. Fol. 113 )

"Kiendes jeg, undertegnede Morten Pedersen boende udi Skierlund at have solgt , skjødet og afhændet ligesom jeg og hermed sælger, skjøder og afhænder til min Kiære Søn Niels Mortensen og hans Arvinger min mig havende og selveiende Gaard, som er beliggende i Brande Sogn, Nørvang Herred og Koldinghus Amt,hvis Hartkorn er efter den nye Matrikul Hartkorn 3 Tdr. 0 Skp. 2 Fjk. 1 1/2 alb. Hvilke fornævnte halve Gaard med sine Bygninger, Grund og Eiendomme ligesom jeg det selv have eiet efter den mig givne Skjøde af dato 16 Juni 1781.

Og eftersom min Søn Niels Mortensen derfor efter mundtlig Akkord, har betalt mig den akkorderede Kjøbesum med 398 Rd. skriver 398 Rd .kjendes jeg for mig og Arvinger aldeles ingen ydermere Lod, Deel, Ret eller Rettighed at have til eller udi fornævnte halve Gaard eller dens Eiendom, men efter denne Dag skal tilhøre min Søn Niels Mortensen og hans Arvinger, og skulle imod formodning noget fragaae af samme, erstatter jeg det igien efter Loven.

Denne min udgivne Skøde maae til Tinge læses og protokolleres uden mig dertil at kalde, ligesom jeg ikke alleneste har underskrevet og forsegleet samme, men og formaaet Peder Hansen i Skierlund og Christen Utoft i Omvraa med mig til Vitterlighed at underskrive. "

Skierlund den 20.Juli 1794.

Morten MPS Pedersen.

Til Vitterlighed

Christen Utoft.      Peder Hansen.

Skøde af 16. Juni 1781 er ikke tinglæst.

**Matr. nr. 10-C. Poulinesminde. Stigbjergvej 18.**  
Udstykket fra 10-A af Chresten Nielsen.

**Skøde:** til KNUD PEDERSEN 25.2.1860, tl. 27.2.1862.  
**Skøde:** til CHRISTEN SØRENSEN 25.3.1862, tl. 27.6.1862.

**Skøde:** til JENS PEDER NIELSEN 4.9.1864, tl. 10.11.1865.  
Jens Peder Nielsen , født 23.12.1833 i Thyregod, gift med Poulina Andersen , født 1837 i Ejstrupholm, død 26.10.1888 i Skærlund.

**Børn:** Mette Kirstine Nielsen , født 1.5.1861 i Brande.  
Niels Peter Nielsen , født 15.2.1863 i Brande.  
Andersine Abelone Nielsen , født 7.3.1865 i Brande.  
Anders Nielsen , født 4.8.1867 i Skærlund, død 27.6.1937 i Trædholm, gift 25.10.1895 med Inger Julsgård Thomsen født 23.12.1869 i Nyholm, død 25.6.1927 i Trædholm.  
Peder Kristian Nielsen , født 22.4.1870 i Skærlund, død 24.3.1874 i Skærlund.  
Jens Nielsen ( Brande ) , født 1.10.1872 i Skærlund.  
Petrine Kirstine Nielsen , født 29.1.1875 i Skærlund.  
Maren Nielsen , født 23.9.1877 i Skærlund.  
Mette Johanne Nielsen , født 26.9.1881 i Skærlund.

Jens Peder Nielsen , gift anden gang 27.12.1890 med Kirsten Marie Jensen , født 7.5.1853 i Sdr. Omme.

**Børn:** i andet ægteskab.  
Poulina Jensine Nielsen , født 29.9.1891, se 9-AF. Langager.  
Ane Nielsen , født 28.10.1892 i Skærlund.  
Hansine Nielsen , født 3.2.1894 i Skærlund, død 8.10.1894 i Skærlund.  
Hansine Nielsen , født 21.2.1895 i Skærlund, død 4.11.1895 i Skærlund.

**Skøde:** til CHRESTEN MOSEGÅRD LAURIDSEN 30.10.1909, tl. 15.9.1911.  
Chresten M. Lauridsen var gift med Marie Kristensen, Vorslunde.

**Skøde:** til JENS MARINUS JENSEN 5.7.1921, tl. 14.7.1921.  
Jens Marinus Jensen , født 3.4.1877 i Løve, Bryrup, død 21.7.1970 i Blåhøj, gift med Madsine Kristine Larsen Husum , født 10.11.1875 i Husum, død 14.1.1962 i Blåhøj.

**Børn:** Karen Kirkegård Jensen , født 28.5.1903 i Alkærlund, gift med Hans Iversen , født 6.12.1904 i Thyregod, bopæl i Vesterlund.  
Hilda Marie Kirstine Jensen , født 15.6.1905 i Alkærlund, død 18.6. 1986 i Blåhøj, gift med Hans Peder Hansen , født 28.6. 1905 i Blåhøj, bopæl i Blåhøj.  
Laurids Kristian Jensen , født 6.4.1908 i Alkærlund, ugift.

Mary Dorthea Frederikke Jensen , født 29.12.1910, se 9-AT.  
Pouline Dagny Kristense Jensen , født 17.4.1914 i Alkærlund, gift 22.7.1936 med Kristian Kristensen , født 27.2.1912 i Blåhøj, død 31.8.1973, var gårdejere i Trællund, Pouline bor i Blåhøj.  
Kresten Larsen Husum Jensen , født 15.8.1912 i Alkærlund, se 9-AT.

- Skøde:** til FREDERIK HANSEN, tl. 1944.  
Frederik Hansen , født 2.1.1912 i Give, død 4.2.1980 i Grindsted, gift med Elna Margrethe Nikolaisen, født 15.4.1915 i Nr. Snede, bopæl i Brande.
- Børn:** Vagn Åge Hansen , født 16.11.1940 i Give, inspektør i Legoland, bopæl i Aast.  
Jette Hansen , født 5.3.1948 i Skærlund, husholdningsleder, gift med Uffe Pedersen , født 14.9.1946 i Ringsted, bopæl på Sjælland.
- Skøde:** til OLUF F. KNUDSEN 1.8.1954, tl. 7.8.1954.  
Oluf Føns Knudsen , født 15.4.1930 i Ødsted, gift 11.9.1954 med Karen Østergård Nissen , født 7.5.1932 i Filskov.
- Børn:** Bodil Østergård Føns Knudsen , født 29.6.1955 i Skærlund.  
Peter Føns Knudsen , født 18.12.1956 i Skærlund.
- Skøde:** til KARL G. PEDERSEN 1.3.1957, tl. 13.3.1957.  
Karl Gorm Pedersen , født 22.11.1925 i Øster Nykirke, gift 7.10.1949 med Karen M. Sørensen , født 19.8.1929 i Øster Nykirke, bopæl i Brande.
- Børn:** Ingrid Gorm Pedersen , født 6.10.1950 i Ringive, invalidepensionist, gift 26.6.1970 med Harry Arvad Nielsen , født 25.7.1943 i København, vicevært. Bopæl Bjerringbro.  
Ida Gorm Pedersen , født 20.9.1954 i Ringive, sygeplejerske, gift 20.3.1976 med Jens Ole Jensen , født 17.3.1946 i Videbæk.  
EDB-firma, bopæl i Ry.  
Preben Gorm Pedersen , født 2.6.1956 i Ringive, sælger, gift med Marianne Niste , født 28.10.1961, bopæl i Grindsted.  
Tommy Gorm Pedersen , født 17.3.1962 i Skærlund, maskinsnedker, gift 22.3.1989 med Bente Terkelsen , født 17.4.1961, bopæl i Give.  
Brian Gorm Pedersen , født 4.4.1963 i Skærlund, postkontrollør, gift 16.5.1987 med Susanne ? , født 1.11.1963 i København, bopæl Greve Strand.  
Mona Gorm Pedersen , født 23.11.1965 i Skærlund, kontorassistent, gift 20.8.1988 med Claus Petersen , født 5.3.1963 i Brande, bopæl Brande.



**Skøde:**

til JOHN PEDERSEN 1.9. 1987.

John Pedersen , født 7.11.1958 i Øgelund , samboende med Else Utoft  
født 20.9.1959 i Ringive.

Areal 10-C. ialt 28,1 ha.

Driftsformen er planteavl og lønindtjening uden for hjemmet.

**Matr. nr. 10-D. Sønderlund. Skærlund Mosevej 12.**

Udstykket fra 10-A. af Christen Nielsen til en søn.

**Skøde:** til NIELS CHRISTENSEN 17.2.1860, tl. 24.2.1860.  
Niels Christensen , født 21.2.1832 , død 30.11.1873 i Skærlund, gift 24.10.1858 med Karen Sørensen , født 25.5.1832 i Pedersborg, Brande , død 6.12.1911.

**Børn:** Kirstine Christensen , født 14.9.1859 i Skærlund, gift 6.6.1888 med lærer Johannes Kørichen af Hillerup , født 15.2.1859 i Sindbjerg.  
Maren Sørine Christensen , født 26.7.1861 i Skærlund, død 1952, gift 29.11.1883 med Søren Søndergård , født 23.12.1859 i Lundfod, død 31.5.1933.  
Se matrikel nr. 2-A. Lundfod.  
Christen Nielsen Skærlund Christensen , født 22.4.1865, død 5.4.1869.  
Søren Nielsen Christensen , født 3.1.1868, død 20.3.1869.

Karen Sørensen gift anden gang 28.10.1874 med Peder Jørgensen , født 31.8.1839 i Tykskovgård, Ejstrup , død 6.6.1906.

**Skøde:** vielsesattest som adkomst for PEDER JØRGENSEN 22.2.1875, tl. 2.4.1875.

**Skøde:** til METHINUS PEDERSEN 7.8.1891, tl. 6.11.1891.  
Methinus Pedersen( Søndergård) , født 23.8.1863 , død 29.11.1928 i Dørslund , gift 2.11.1896 med Helle Katrine Margrethe Jørgine Petrine Antonine Thomsen , født 4.2.1870 i Usseltoft , død 4.8.1897 i Skærlund.

**Børn:** Helles Th. Usseltoft M. Pedersen (Søndergård) , født 16.7.1897 i Skærlund.

Methinus Pedersen gift igen 28.4.1911, se matr.nr. 2-A. Dørslund.

**Skøde:** til JENS H. JENSEN 19.9.1897, tl. 8.10.1897.  
Jens Hestlund Jensen , født 10.1.1860 i St. Hestlund, Give, død 15.2.1914 i Skærlund. Gift med Johanne Sofie Marie Elisabeth Sartor , født 29.11.1865 i Bjerndrup Sdr. Jylland , død 17.2.1922 i Skærlund.

- Børn:** Mads Valdemar Jensen , født 18.2.1895 i Skjerris, død 21.1.1916 i Skærlund  
Niels Sartor Jensen , se 10-AO.  
Ane Marie Dorthea Jensen , født 19.12.1899 i Skærlund , gift 21.4.1935 med Johan Fredrik Frederiksen , født 28.2.1895 på Sjælland , død 18.2. 1978 i Agerskov. Ane Marie bor på Agerskov plejehjem.  
Holger Magnus Jensen , født 15.9.1901 i Skærlund, død 18.5.1980 i Lundsmark, gift 11.3.1928 med Ane Marie Jensen , født 8.6.1899 i Grarup, Brande, død 10.9.1969 i Lundsmark, Hviding.  
Fredrik K. Kristian Jensen , født 5.7.1904 i Skærlund, død 25.7.1925 i Haderslev.  
Johannes Marinus Jensen , født 6.5.1906 i Skærlund, gift 16.5.1930 med Anna Sophia Krochinski , født 3.8.1909 i Tinglev, bopæl i Klipleve, Åbenrå.
- Skøde:** Arvinger efter JENS JENSEN til HJALMAR ERIKSEN 24.10.1922. tl. 26.10.1922.  
Hjalmar Eriksen , født 13.11.1885 i Kærby, Brande, død 29.3.1964 i Brande, gift 25.8.1917 med Mette Kirstine Pedersen , født 29.4.1890 i Uhre , død 13.5.1982 i Brande.
- Børn:** Holger Eriksen , født 22.2.1918 i Ronum, Skarrild, ugift, bor i Næstved.  
Thora Eriksen , født 11.10.1919 i Ronum, gift 14.12.1941 med Egon Rix født 5.6.1917 i Resen, bopæl i Brande  
Astrid Eriksen , født 1.11.1921 i Ronum, Skarrild, fraskilt.  
Gudrun Kirstine Eriksen , født 1.10.1924 i Skærlund, enke, bopæl Frederiksværk.  
Anna Eriksen , født 7.10.1926 i Skærlund , gift 4.11.1950 med Vagn Pedersen , født 10.7.1921 i Vonge, Øster Nykirke, bopæl i Næstved.  
Signe Eriksen , født 7.10.1926 i Skærlund , gift 1.3.1954 med Verner Skøttrup , født 22.11.1923 i Børglum, bopæl i Svendborg.
- Skøde:** til ANDERS T. NIELSEN, tl. 22.6.1933.  
Anders Tage Nielsen , født 25.5.1910 i Uhre, gift 16.9.1932 med Mary Kathrine Nielsen , født 18.12.1909 i Uhre, bopæl i Blåhøj.
- Børn:** Preben A. Nielsen , se næste ejer.  
Inger Juelsgård Nielsen , født 4.1.1935 i Skærlund , gift 28.12.1954 med Ib Vejen Mathiasen , født 11.3.1932 i Olling. Tøjgrossist, bopæl i Outrup.  
Anna Bjerregård Nielsen , født 23.9.1937 i Skærlund, økonoma, gift 26.6.1958 med Bent Emborg , født 27.3.1935 i Lundfod, bopæl i Virum.  
Ejnar Nielsen , født 22.9.1939 i Skærlund, gift 4.5.1962 med Else Krogh , født 25.7.1941 i Langkær, Brande, gårdejere i Hallundbæk, Ejstrupholm.

Gunhild Nielsen , født 28.8.1943 i Skærlund, gift 14.10.1961 med  
Peder Søndergård , født 19.10.1937 i Sandfeld, gårdejere i Sandfeld.  
Frede Ottesen Nielsen , født 28.2.1945 i Skærlund, smed, bopæl  
10-A O, Skærlund.

**Skøde:** til PREBEN A. NIELSEN 15.3.1977.  
Preben Arvad Nielsen , født 4.2.1933 i Uhre, gift 14.5.1964 med Inga  
Nielsen , født 19.9.1941 i Væggerløse, Falster.

**Børn:** Tage Arvad Nielsen , født 13.5.1965 i Tåstrup, smed.

Jan Arvad Nielsen , født 7.9.1966 i Skærlund, kok, tjener.

Niels Arvad Nielsen , født 26.3.1973 i Skærlund.

Gårdens areal: 10-D. 10-Z. 10-A Q. I alt 51,8 ha.  
Ingen besætning, kun planteavl,  
Ejerne er pensionister.

**Matr. 10-E. Buelundvej 45.**

Udstykket fra 10-A af Christen Nielsen.

**Skøde:** til JENS THOMSEN 15.5.1862, tl. 30.5.1862.  
Jens Thomsen , født 21.10.1833 i Alkærlund , gift med Marie Madsen  
født 6.6.1834 i Give. Byggede aftægtshus hvor nu 10-A G ligger.  
De er tilsyneladende ikke døde i sognet, muligvis i Give.

**Børn:** Mads Thomsen , se næste ejer.  
Anna Thomassine Thomsen , født 30.12.1862 i Skærlund.  
Thomas Thomsen , født 30.12.1862.  
Karen Thomsen , født 2.12.1864.  
Frederikke Thomsen , født 14.11.1867.  
Christine Thomsen , født 19.3.1870.  
Peder Christian Thomsen , født 2.3.1872.  
Jensine Thomsen , født 18.1.1875, se 10-R. Skærlundhus.  
Juliane Marie Thomsen , født 13.12.1876.  
Marthinus Thomsen , født 18.8.1879.  
Ane Lise Birgitte Thomsen , født 24.8.1883.

**Skøde:** til MADS THOMSEN 9.2.1896, tl. 10.6.1904.  
Mads Thomsen , født 11.6.1861 i Give , død 15.7.1944 i Skærlund,  
gift med Nielsine Nielsen , født 4.6.1857 i Sdr. Omme, væver.  
Død 7.7.1930 i Skærlund

**Børn:** Ane Marie Nielsen , født 22.8.1886 i Sdr. Omme.

**Skøde:** til PEDER OLESEN SCHULTS 4.7.1924, tl. 10.7.1924.

**Skøde:** til KRISTIAN SØRENSEN tl. 14.11.1929.  
Kristian Sørensen , født 3.11.1900 i ? , død 11.3.1986 i Brande,  
begravet i Skærlund, var ugift.

**Skøde:** til SVEND MATHIASSEN 15.11.1963.  
Svend Mathiesen , født 6.9.1940 i Drantum , gift 11.11.1967 med  
Anna Grethe Jakobsen , født 30.12.1946 i Odense.

**Børn:** Jette Mathiassen , født 13.5.1968 i Skærlund, bankassistent, gift  
4.8.1990 med Ivan Ekstrøm Iversen , født 11.11.1958, bopæl  
i Brande.  
Lars Mathiassen , født 25.6. 1970,.  
Jane Mathiassen , født 7.2.1975.

Gårdens areal: 10-E. 10-H. 10-A Ø. 16-J. 30-B. 31-C. 83,9 ha.  
tilkøbt jord i 1986 matr. nr. 10-Æ.. 25,6 ha.

Driftsform: Fedekvæg, og avl af industrikartofler.

Kostald bygget 1969. Nyt stuehus 1975.  
Sajykas kartoffelsortercentral i Blåhøj købt 1980,  
solgt igen ca. 2000.  
Maskinhus og spaltstald bygget 1989.

Svend Mathiassen var en årrække formand for Brande Thyregod  
Landboforening.

Matr. nr. 10-H. Lyngbakkegård, tidligere Østerlund. Skærlund Øst 15.

Udstykket fra 10-A af Niels Chr. Christensen.

**Skøde:** til PEDER SANDFELD PEDERSEN 3.3.1902, tl. 14.3.1902.  
Peder Sandfeld Pedersen , født 14.3.1867 i Alkjærlund , død 5.3.1927 i Skærlund, gift 8.3.1895 med Dorthea Marie Nielsen Skjærlund , født 8.1.1870 i Skærlund, død 2.4.1946 i Skærlund.

**Børn:** Niels Kristian Skjærlund Pedersen , født 11.6.1895, død 8.7.1896 i Skærlund.  
Nilie Kristiane Skjærlund Pedersen , født 27.12.1896 , død 8.10.1929 på Helgenæs, gift 3.11.1921 med gdr. Jakob Chr. Peder Jakobsen , født 26.7.1895 i Stødov, Knebel, død 30.4.1967 samme sted.  
Johanne E.K. Pedersen , se næste ejer.  
Laurits Lund Pedersen , født 17.8.1905 i Skærlund, grd, nu pensionist, gift 6.4.1938 med Petrine Sørensen , født 23.2.1910 i Bøllund, bopæl i Give.

**Skøde:** til KAJ K. KLAUSEN tl. 21.1.1935.  
Kaj Kristian Klausen , født 3.9.1905 i København, død 22.2.1979 i Skærlund, gift 21.5.1933 med Johanne Elmine Kathrine Pedersen , født 9.5.1899 i Skærlund, død 31.7.1981, begravet i Skærlund.

**Børn:** Peder Sandfeld Klausen , født 6.2.1934 i Skærlund, svejser, gift 10.3.1962 med Gerda Else Munch , født 19.11.1941 i Odense, bopæl i Seden.  
Agnes Sandfeld Klausen , født 2.10.1935 i Skærlund, gift 22.5.1954 med Niels Kjærsgård Lorendtsen , født 28.12.1928 i Skærlund, død 2.11.1985 i Grindsted, Agnes har bopæl i Grindsted.  
Verner Sandfeld Klausen , født 22.12.1943 i Skærlund, gift 12.10.1968 med Inge Hansen , født 6.2.1947 i Vorbasse, Verner er mekaniker i Fredericia

**Skøde:** til ELMER JENSEN, Borup, tl. 13.9.1962.

**Skøde:** til RUTH TOPSØE JENSEN fra JØRGEN FREDERIKSEN med tilladelse fra Elmer Jensen tl. 15.5.1963.

**Skøde:** til SVEND MATHIASSEN 1974.  
Jorden bliver tillagt matr.nr. 10-E , hvorefter husene sælges.

**Skøde:** til NIELS VILLIAM FRIIS 1977.

**Skøde:** til TOVE ALICE MIETH og HENNING KJELD MIETH 1.11. 1979.

**Skøde:** til MARLENE HANSEN 19??.

**Skøde:** til LONE BOLLERUP og GUNNAR KJÆRGAARD 11.6.2004, tl. 19.6.2004.  
Lone Bollerup, født 8.11.1961 i Vejle, tandlæge, gift 1991 med Gunnar  
Kjærgaard, født 29.7.1950 i Nørre Vium, bygningskonstruktør.

**Børn:** Marie, født 3.4.1993.

Areal nu 10-A D. 0,6346 ha.



**Matr. nr. 10-K. Mortensminde. Skærlund Øst 4.**

Udstykket fra 10-A af Niels Chr. Christensen til en broder.

- Skøde:** til MORTEN CHRISTENSEN 19.12.1872, tl. 16.5.1873.  
Morten Christensen , født 29.3.1846 i Skærlund, død 27.6.1938 i Skærlund, gift 8.11.1872 med Ane Marie Pedersen , født 18.3.1849 i Uhre, død 6.4.1924.
- Børn:** Christen Nielsen Christensen , født 13.12.1873, død 18.12.1873.  
Christen Nielsen Christensen , født 15.10.1874, død 4.5.1876.  
Peder Nielsen Christensen , se næste ejer.  
Ane Christensen , født 2.6.1878, død 30.1.1919.  
Christen Nielsen Christensen , født 4.6.1880, se 10-A E , Midtgård.  
Kirstine Christensen , se næste ejer.  
Marie Christensen , født 20.3.1887, død 13.5.1888.
- Skøde:** til PEDER N. CHRISTENSEN 21.1.1908, tl. 13.3.1908.  
Peder N. Christensen , født 27.2.1876 i Skærlund, død 26.6.1949 i Skærlund. Husbestyrerinde, søsteren Kirstine Christensen , født 18.5.1885, død 31.3.1970, begge ugifte.
- Skøde:** til MARTIN KRISTENSEN, P.N. Christensens brodersøn, tl. 13.2.1947.  
Martin Skærlund Kristensen , født 16.9.1921 i Skærlund , død 2.12.1980 i Brande, gift 18.11.1980 på dødslejet med Astrid Jensen født 23.6. 1924 i Århus. Astrid var husbestyrerinde i ca. 30 år, bopæl nu Brande.
- Børn:** Gerner Jensen , født 7.2.1946, afdelingsleder, Brande trælast , gift 6.2.1971 med Hanne Johansen , født 22.12.1950 i Langkær, bopæl i Brande.
- Skøde:** til KNUD MARKER 15.11.1974.  
Knud Mogens Marker , født 28.1.1937 i Vestermarie på Bornholm , gift 28.12.1963 med Elisabeth Amalie Høj , født 28.7.1943 i Ulfborg, død 23.11.2002.
- Børn:** Jørgen Christian Marker , født 21.9.1964,  
Liselotte Marker , født 27.10.1967,  
Solveig Marker , født 24.1.1979.
- Skøde:** til JØRGEN CHRISTIAN MARKER 11.10.1994, se ovenfor.
- Skøde:** til BRIAN BRAAD JENSEN 23.4.2003, se matr.nr. 10-A.

Jorden sammenlagt med matr. nr, 10-A og bygningerne fjernet.

Da Kirstine og Peder N. Christensen afstod gården fraskilte de en byggegrund, matr.nr. 10-A Y, her byggede de aftægtshus. Det er beliggende på Sdr. Ommevej 55 og ejes idag (2005) af Niels og Kristen Kristensen på 10-A E, Midtgård. Huset er udlejet.

**Matr. nr. 10-L. Skærlund Mosevej 15.**

Udstykket fra 10-A af Niels Christian Kristensen.

**Skøde:** til PEDER MØBJERG CHRISTENSEN 19.12.1872, tl. 16.5.1873.

**Skøde:** til BERENDT HANSEN 25.7.1874, tl. 24.8.1874.

**Skøde:** til JENS P. JENSEN 3.6.1880, tl. 7.12.1894.

Jens Peder Jensen , født 11.5.1857 i Give, død 27.6.1915 i Skærlund, gift med Lene Marie Nielsen , født 18.3.1847 i Sdr. Omme, død 18.1.1906 i Skærlund.

**Børn:** Karen Marie Jensen , født 21.6.1879 i Sdr. Omme.

Ane Kathrine Jensen , født 17.3.1881 i Skærlund.

Petrea Jensen , født 29.3.1883 i Skærlund.

Niels Christian Jensen , født 12.4.1885 i Skærlund.

Kristen Egebjerg Jensen , født 28.9.1886 i Skærlund.

Niels Peder Jensen , født 13.3.1889. i Skærlund.

Jens Peder Jensen , gift anden gang med Inger Marie J. Nielsen , født 1882 i Øgelund.

**Børn:** Lene Nielsine Marie Jensen , født 24.2.1911 i Skærlund.

Maren Loftlund Jensen , født 18.9. 1912. i Skærlund.

**Skøde:** Skifteudskrift som adkomst for enearving efter Jens Peder Jensen  
INGER MARIE J. JENSEN , født NIELSEN 14.3.1916, tl. 24.3.1916.

**Skøde:** til NIELS LAURIDSEN 22.3.1916, tl. 24.3.1916.

**Skøde:** til NIELS A. MOOS 6.10.1921, tl. 24.11.1921.

Niels Andersen Moos , født 3.12.1895 i Eltang, død 18.8.1967 i

Skærlund , gift med Else Marie Julie Jensen , født 25.7.1897 i

Vinding , død 5.8.1994. Familien byggede hus på matr.

nr. 12-F, Kokmosevej 1 og var en lang årrække ringer og graver ved Skærlund kirke.

**Børn:** Villads Andersen Moos , født 5.2.1920 i Blåhøj, død 28.7.1988 i Skagen, gift med Marna Skov Jensen , født 6.2.1918 i Skærlund, død 16.9.1967 i Skagen. De er begravet i Skærlund.

Else Marie Andersen Moos , født 20.6.1924, se matr. nr. 12-A, Nørlund.

Søren Marius Andersen Moos , født 10.9.1926 i Skærlund , chauffør, død 3.3.1968 ved trafikulykke, var gift med Sigrid Kramer, bopæl Hostrup.

Karen Andersen Moos , født 17.4.1929 i Skærlund, se matr. nr. 10-A.E. Midtgård.

- Skøde:** til RASMUS P. LORENTZEN 24.3.1927, tl. 31.3.1927.  
Rasmus Peder Lorentzen , født 9.1.1900 i Broager, død 25.10.1976 i Sdr. Omme, gift med Ane Kirstine Kjersgård, født 1.11.1895 i Lille Brande, Sdr. Omme, død 1.10.1973 i Sdr. Omme.
- Børn:** Ernst Lorentzen , født 30.10.1922 i Sdr. Omme, gift 22.7.1950 med Anna Kathrine Andersen , født 27.12.1928 i Give, gårdejere i Sdr. Omme.  
Gerda Lorentzen , født 14.8.1924 i Sdr. Omme, gift med Jens Damsgård Jensen, bopæl i Sdr. Omme.  
Kristen Green Lorentzen , født 5.8.1926 i Sdr. Omme, død 28.12.1986 i Lille Brande, gift 25.9.1954 med Inger Simonsen , født 16.6.1938 i Sdr. Omme, var gårdejere i Lille Brande.  
Niels Kjærsgård Lorentzen , født 28.12.1928 i Skærlund, død 2.11.1985 i Grindsted, gift 22.5.1954 med Agnes Klausen , født 2.10.1935 i Skærlund, bopæl i Grindsted.
- Skøde:** til LEO B. CHRISTENSEN, tl. 12.10.1942.  
Leo Bæksgård Christensen , født ?. 3.1916 i Døvling, død ? 1949 i Blåhøj , gift med Anna Laurine Andersen.  
Anna og de to børn omtales under matr. nr. 10-X. Lynggård.
- Skøde:** til A. KR. OLESEN, tl. 19.8.1946.  
Arthur Kristian Olesen , født 14.5.1913 i Bode Ørsted, død 31.12.1974, gift 7.4.1935 med Alma Egebjerg Kristensen , født 11.8.1916 i Skærlund, bopæl Brande.
- Børn:** Sonja Nielsine Olesen , født 30.11.1934 i Ørsted, gift 11.12.1954 med Otto Herluf Lystlund , født 11.8.1926 i Gludsted, bopæl St. Thorlund.  
Ingrid Hansine Olesen , født 28.7.1936 i Blåhøj, gift 26.12.1955 med Jørgen Christensen , født 15.2.1930 i Vejle, bopæl i Hobro.  
Erik Egebjerg Olesen , se næste ejer.  
Lise Egebjerg Olesen , født 24.4.1943 i Skærlund, gift 27.1.1960 med Frank Lehmand Kristensen, født 13.11.1936 i Assens, ægteskabet opløst. Lise har bopæl i Brande.  
Anders Egebjerg Olesen , født 12.7.1945 i Skærlund, død 6.7.1984 i Horsens , gift 11.11.1970 med Mette Kathrine Kristensen , født 8.2.1947 i Brande.  
Bent Egebjerg Olesen , født 3.3.1951 i Skærlund, gift 5.4.1975 med Elin Houe , født 4.11.1950, halinspektører i Hellehallerne, bopæl Brenderup.

**Skøde:** til ERIK E. OLESEN, tl. 18.12.1962.  
Erik Egebjerg Olesen , født 25.5.1940 i Blåhøj , gift 11.4.1963 med Lone Froberg Sørensen , født 1.12.1943 i Århus. Ægteskabet opløst. Erik er ansat ved teknisk forvaltning, bopæl i Bjerringbro.

**Børn:** Flemming Egebjerg Olesen , født 3.4.1964 i Skærlund.  
Tina Egebjerg Olesen , født 27.2.1967 i Brande.

**Skøde:** til JENS JOHNSEN, tl. 3.2.1966.

**Skøde:** til BIRGITH MARGRETHE KROGAGER, tl. 16.9.1970.

**Skøde:** til THUE BECH HANSEN, tl. 9.10.1972.  
Thue Bech Hansen , født 17.2.1931 i Lydum, gift med Johanne Marie Nielsen , født 23.10.1932 i Hejnsvig.

**Børn:** Kirsten Bech Hansen , født 10.9.1960 i København. Maler. Gift med Søren Rasmussen , født ? i København. Bopæl i Hvidovre.  
Peder Bech Hansen , født 23.4.1962 i København, minkavler, samboende med Mette Frederiksen , født 27.12.1964 i Skærlund, bopæl i Blåhøj.  
Søren Bech Hansen , født 18.11.1963 i København, installatør, gift 12.4.1990 med Anna Lise Andersen, Viborg. Bopæl i Ulstrup.

Gårdens areal: 10-L. 10-F. ialt 13,9, ha.

Der er indhegnet en del af jorden til minkhuse, noget er tilplantet og den resterende reelle agerjord dyrkes af Sigvald Holmgård matr. nr. 10-X.

Grundet dårlige priser er antallet af mink indskrænket lidt, der er nu 1000 moderdyr. (1990 )

Peder Bech Hansen har købt et stykke af jorden, og har også ca. 1000 minktæver.

# Brande Sogns Gårdshistorie.

## Udgivelsesoversigt:

Nr.	Område	Senest revideret
1	Arvad, Lundfod og Aagaard	1997
2	Dørslund, Harrild, Blæsbjerg og Usseltoft	2006
3	Borup	2007
4	Del 1: Sandfeld	2005
	Del 2: Flø	1997
5	Hyvild, Drantum og Risbjerg	2006
6	Del 1: Skerris, Askær og Langkær	2005
	Del 2: Skerris, Askær og Langkær	2005
7	Del 1: Skærlund og Brogård	2006
	Del 2: Skærlund og Brogård	2006
8	Grarup	2006
9	Brandlund	2009
10	Landsbyen Brande	2006
11	Brandholm, Kragtig og Tarp	2005
12	Del 1: Uhre	2005
	Del 2: Uhre	2005

I forbindelse med dette projekt retter vi en tak for økonomisk bistand til følgende personer, forretninger og institutioner:

Kr. N. Larsen, Vedersø  
Brande Kommune  
Brande Sparekasse  
Unibank, Brande  
Brande-Thyregod Landboforening  
Kulturelt Samråd i Brande  
Kvickly i Brande  
Anonyme givere

## Skærlund og Brogård.

Register for matrikelejere og deres ægtefæller.

Sk. = Skærlund, Bro. = Brogård, Al. = Alkærlund, Hu. = Husum.

<b>Ejer og dennes ægtefælle</b>	<b>Skøde</b>	<b>Mtk. Nr.</b>	<b>Side</b>
Adserbøl, Christen Nielsens enke	1757	9a. Sk.	2
Albrechtsen, Christen & 1. Inger Kirstine Sørine Petrine Nielsen			
2. Olga Kirstine Klausine Julia Sørensen Vielsborg	1907	15c. Al.	166
Albrechtsen, Karl Otto & Anna Oline Nissen	1966	9a. Sk.	5
Albrechtsen, Niels Kristian Kjerstein & Jensine Rasmussen	1925	32.m.fl. Sk.	183
Albrechtsen, Søren Kristian Lund & Ketty Andersen	1963	15c. Al.	167
Allbrechtsen, Christen	1902	32.m.fl. Sk.	183
Andersen, Anders Thomsen & Enger Marie Kristensen	1906	9o. Sk.	28
Andersen, Anton Villiam & Inger Kirstine Heiselberg	1960	9d. Sk.	8
Andersen, Bertel Severin & Mette Marie Hansen	forpagter 1906	12a. Sk.	136
Andersen, Bjarne Hansen & Eva Hansen	19??	9a.g. Sk.	52
Andersen, Finn	1967	15a. Al.	162
Andersen, H.K.	1964	15a. Al.	162
Andersen, Iver	1886	13b. Sk.	146
Andersen, Johanne	1864	15b. Al.	164
Andersen, Laurids	1989	10au. Sk.	109
Andersen, Martin Løjengård	1945	10æ. Sk.	100
Andersen, Morten Ingvard & Jensine Bækgård	1921	9o. Sk.	28
Andersen, Otto	1967	9k. Sk.	18
Andersen, Peder & Kirsten Thøgersdatter	1789	11a. Sk.	111
Andersen, Poul	lejer 1868	9ø. Sk.	48
Arevad, Otto	før 1810	15a. Al.	163
Arevad, Otto	før 1799	16a. Hu.	174
Augustenborg, Niels Jensen & Johanne Marie Kristensen	1932	9m. Sk.	23
Axelsen, Claus William G. & Maybrith Pedersen Pacholski	1980	15a. Al.	162
Axelsen, Knud Erik G.	1983	15a. Al.	162
Bech, Henry	1952	11d. Sk.	121
Bertelsen, Bertel Anton	1888	12a. Sk.	135
Bertelsen, Bertel Anton	1892	11a. Sk.	112
Bertelsen, Christensen & Lene Christensdatter	1857	12a. Sk.	135

<i>Birk, Peder Jensen</i>	1868	9g. Sk.	10
<i>Bollerup, Lone &amp; Gunnar Kjærsgaard</i>	2004	10h. Sk.	86
<i>Brogård, Ane P.J. Brogård</i>	1930	14a. Bro.	154
<i>Brogård, Erik Peder Jensen</i>	1904	14a. Bro.	154
<i>Brogård, Jens Peder &amp; Madsine Madsen</i>	1899	12a. Sk.	135
<i>Brogård, Jensine Petrine Marie Jensen</i>	1908	14a. Bro.	154
<i>Buelund, Hans Eriksen &amp; Nielsine Iversen</i>	1904	17.m.fl. Sk.	184
<i>Buelund, Jens Eriksen &amp; Marie Damholt Pedersen</i>	1937	17.m.fl. Sk.	185
<i>Bøgedal, Finn Stræde &amp; Ina Malling Kristensen</i>	1999	9ø. Sk.	48
<i>Christensen, Britt Christine &amp; Lars Pedersen</i>	2000	10au. Sk.	109
<i>Christensen, Carl</i>	1935	9a.d. Sk.	51
<i>Christensen, Claus</i>	1904	16g. Sk.	179
<i>Christensen, Hans Høj</i>	1951	10æ. Sk.	101
<i>Christensen, Jørgen</i>	1989	9d. Sk.	9
<i>Christensen, Leo Bæksgård &amp; Anna Laurine Andersen</i>	1942	10l. Sk.	90
<i>Christensen, Morten &amp; Ane Marie Pedersen</i>	1872	10k. Sk.	87
<i>Christensen, Niels &amp; Karen Sørensen</i>	1860	10d. Sk.	80
<i>Christensen, Niels Christian &amp; Ane Brandt Thomsen</i>	1861	10a. Sk.	73
<i>Christensen, Niels</i>	fæster 1664	14a. Bro.	152
<i>Christensen, Peder Møbjerg</i>	1872	10l. Sk.	89
<i>Christensen, Peder N. &amp; (søsteren) Kirstine Christensen</i>	1908	10k. Sk.	87
<i>Christensen, Peder Voldsgård &amp; Ane Johanne Christensen</i>	lejer 1877	9a.a.m.fl. Sk.	61
<i>Christensen, Peder</i>	1808	14a. Bro.	153
<i>Christensen, Peder</i>	fæster 1731	16a. Hu.	171
<i>Christensen, Poul &amp; Mette Jensdatter</i>	forpagter 1855	9g. Sk.	10
<i>Christensen, Thomas &amp; Ane Andersdatter</i>	fæster 1762	15a. Al.	159
<i>Christensen, Thomas &amp; Ane Madsdatter</i>	1830	15a. Al.	160
<i>Christensen, Thomas Jensen &amp; Kirstine Dorthea Marie Ottosen Arrevad</i>	1894	16b. Hu.	175
<i>Christensen, Thorben Baunsgård &amp; Winnie Holdt</i>	1987	10ag.m.fl.Sk.	106
<i>Christoffersen, &amp; 2. Bodil Marie Poulsen</i>	1913	13b. Sk.	147
<i>Christoffersen, Niels</i>	1886	13c. Sk.	150
<i>Clausen, Gravers &amp; Kirstine Rasmussen</i>	1860	15d. Al.	168
<i>Clausen, Gravers</i>	1860	15f. Al.	169
<i>Dalentoft, Henrik &amp; Kirsten Gasbjerg</i>	1980	9s. Sk.	35
<i>Dalentoft, Svend Otto &amp; Inger Lunø Hansen</i>	1971	9s. Sk.	35
<i>Dam, Peder Sørensen &amp; Kirstine Pedersen</i>	1899	11a. Sk.	112
<i>de Stjernholm, Erhardt Carl Christian (til Hastrup)</i>	1789	11a. Sk.	115
<i>Dekker, Willem Nicolaas, &amp; samboende Jacoba Alingh</i>	2000	15b. Al.	165
<i>Egebjerg, Chr</i>	1918	10ag.m.fl.Sk.	105



<i>Egebjerg, Jørgen Chr. Pedersen &amp; Cidsel C. Mikkelsen</i>	1916	9a.d. Sk.	50
<i>Ejnar Mortensen &amp; Ragna Gunhilde Johansen</i>	1950	9u. Sk.	39
<i>Emborg, Peder &amp; Magdalene Rasmussen</i>	1930	15f. Al.	170
<i>Emiliussen, Niels</i>	1996	9b.o. Sk.	69
<i>Eriksen, Frederik</i>	1940	10ab. Sk.	102
<i>Eriksen, Hjalmar &amp; Mette Kirstine Pedersen</i>	1922	10d. Sk.	81
<i>Eriksen, Jens &amp; Sidsel Hansdatter</i>	1868	17.m.fl. Sk.	184
<i>Eriksen, Michel &amp; Maren Nielsdatter</i>	1811	16a. Hu.	171
<i>Eriksen, Niels Kristian Julius &amp; Ane Kirstine Jensen Skærlund</i>	1925	11t. Sk.	131
<i>Eriksen, Niels Peder &amp; Jørgine Jørgensen</i>	1878	9u. Sk.	39
<i>Eriksen, Peder Skærlund &amp; Liss Mette Marie Eriksen</i>	1963	11t. Sk.	131
<i>Eskildsen, Erling</i>	1982	9a.i.m.fl. Sk.	60
<i>Frandsen, Jakob &amp; Anne Marie Lange</i>	1811	9a. Sk.	3
<i>Frandsen, Uffe Würts &amp; Hanne Dam Sørensen</i>	1980	11h. Sk.	125
<i>Frederiksen, Knud &amp; Maren Kristensen</i>	1843	9a.d. Sk.	50
<i>Friis, Niels Villiam</i>	1977	10h. Sk.	85
<i>Fuglsang, Methinus &amp; Ruth Hansen</i>	1973	9i. Sk.	16
<i>Fuglsang, Methinus</i>	1988	9l. Sk.	21
<i>Godtfredsen, Bibbi &amp; Rasmus Pedersen</i>	1999	11t. Sk.	131
<i>Guldbrand, Erik Verner &amp; Elisabeth Rasmussen</i>	1992	10n. Sk.	93
<i>Guldbrandt, Karen</i>	1958	10n. Sk.	92
<i>Guldbrandt, Thorvald Emil &amp; Karen Susanne Nielsen</i>	1941	10n. Sk.	92
<i>Gydesen, Hansine</i>	1934	9o. Sk.	29
<i>Gydesen, Henrik Møller</i>	1934	9o. Sk.	29
<i>Hamborg, Kirstine</i>	1963	11c. Sk.	119
<i>Hamborg, Methinus &amp; Kirstine Jepsen</i>	1945	11c. Sk.	118
<i>Hamborg, Methinus</i>	1933	11v. Sk.	132
<i>Hamborg, Søren Sørensen</i>	1940	11c. Sk.	118
<i>Hamborg, Thomas &amp; Gudrun Kragtig Pedersen</i>	1963	11c. Sk.	119
<i>Hamborg, Thomas Chr.</i>	1933	11c. Sk.	118
<i>Hansen, Anders Bjerremand</i>	1996	17.m.fl. Sk.	185
<i>Hansen, Berendt</i>	1874	10l. Sk.	89
<i>Hansen, Elise Krogager</i>	2002	11k. Sk.	129
<i>Hansen, Frederik &amp; Elna Margrethe Nikolaisen</i>	1944	10c. Sk.	78
<i>Hansen, Hans Chr.</i>	1922	10r. S.	95
<i>Hansen, Helene Marie &amp; Martin Skov Knudsen</i>	2003	9o. Sk.	29
<i>Hansen, Jørgen Peder &amp; Ane Marie Nielsen</i>	1875	10t. Sk.	96
<i>Hansen, Marlene</i>	19??	10h. Sk.	85
<i>Hansen, Peder &amp; Else Pedersen</i>	1947	10ax. Sk.	110

<i>Hansen, Peder Chr.</i>	1922	10t. Sk.	96
<i>Hansen, Peder Hørup &amp; Stinne Sørensen</i>	1942	11a. Sk.	113
<i>Hansen, Thue Bech &amp; Johanne Marie Nielsen</i>	1972	10l. Sk.	91
<i>Hansen, Vagn Ove Kristian</i>	1985	10ax. Sk.	110
<i>Haubjerg, Carsten Carstensen &amp; Ane Nielsen</i>	1921	10ag.m.fl.Sk.	105
<i>Haubjerg, Kristen Mortensen &amp; 1.Jensine Jensen, 2. Elvira Dorthe Emilie Jensen Kjær</i>	1930	10ag.m.fl.Sk.	105
<i>Haubjerg, Leif &amp; Jane Studsgård</i>	1975	10ag.m.fl.Sk.	106
<i>Haubjerg, Peder Vagner &amp; Ninna Simonsen</i>	1942	10ag.m.fl.Sk.	105
<i>Holm.</i>	1961	10t. Sk.	97
<i>Holmgård, Kresten &amp; Anne Laurine Andersen</i>	1950	10x. Sk.	98
<i>Holmgård, Kristen &amp; Maren Kirstine Nielsen</i>	1922	10x. Sk.	98
<i>Holmgård, Sigvald &amp; Ellen Vinter</i>	1956	10x. Sk.	99
<i>Hornbæk, Karl Marinus &amp; Meta Marie</i>	1966	15f. Al.	170
<i>Husum, Carl Kristian Larsen &amp; Kristine Sørensen</i>	1925	15b. Al.	165
<i>Husum, Christen Larsen &amp; Laila Elstrøm</i>	1986	16a. Hu.	173
<i>Husum, Kristen Larsen &amp; Anna Thora Cecilie Christensen</i>	1947	16a. Hu.	173
<i>Husum, Kristian Larsen &amp; Ingrid Emborg</i>	1965	16a. Hu.	173
<i>Husum, Lars Kristian Laursen</i>	1949	16f. Hu.	177
<i>Husum, Mette Jensine</i>	1931	16a. Hu.	172
<i>Husum, Peder Larsen &amp; 1.Jensine M. Holm Nielsen, 2.Mette J. Nielsen</i>	1904	16a. Hu.	172
<i>Husum, Søren Larsen &amp; Christiane Petrea Pedersen</i>	1892	15b. Al.	164
<i>Husum, Søren Larsen</i>	1907	15d. Al.	168
<i>Højmosse, Niels Peder &amp; Mary Kristensen</i>	1971	9n. Sk.	27
<i>Ingvarsdén, Kristian &amp; Peter</i>	1952	11d. Sk.	121
<i>Jakobsdatter, Lene Marie</i>	1810	9a. Sk.	3
<i>Jakobsen, Anders</i>	fæster 1693	9a. Sk.	1
<i>Jakobsen, Lyngholm &amp; Hilda Møbjerg</i>	1970	9a.y. Sk.	65
<i>Jakobsen, Poul</i>	fæster 1762	16a. Hu.	171
<i>Jensdatter, Pernille</i>	lejer 1854	9q. Sk.	30
<i>Kristensen, Thomas &amp; Johanne Laursen</i>	1872	9q. Sk.	30
<i>Jensen, Anders &amp; Marianne Knudsen</i>	1911	9d. Sk.	7
<i>Jensen, Anders</i>	1924	9o. Sk.	28
<i>Jensen, Ane Marie</i>	1933	11k. Sk.	129
<i>Jensen, Annalise Brogård &amp; Teddy Madsen</i>	1977	14a. Bro.	154
<i>Jensen, Brian Braad &amp; Hanne Solgaard Nielsen</i>	2003	10a. Sk.	75
<i>Jensen, Brian Braad</i>	2003	10k. Sk.	87
<i>Jensen, Brian Braad</i>	2005	11b. Sk.	117
<i>Jensen, Christen (Brogård) &amp; Mette Eriksen</i>	1866	14a. Bro.	154

<i>Jensen, Christen</i>	<i>fæster</i>	1683	10a. Sk.	71
<i>Jensen, Elmer</i>		1962	10h. Sk.	85
<i>Jensen, Erik (ISS)</i>		1989	13a. Sk.	145
<i>Jensen, Erik &amp; Ane Marie Mathilda Thomsen</i>		1921	9a.y. Sk.	65
<i>Jensen, Erik</i>		1894	13c. Sk.	150
<i>Jensen, Folmer H.</i>		1947	10æ. Sk.	101
<i>Jensen, Frederik Brogård &amp; Lene Marie Sønderholm Kristensen</i>		1950	14a. Bro.	154
<i>Jensen, Frederik Karl Kristian</i>		1910	14a. Bro.	154
<i>Jensen, Gitte Hjortsberg Romlov &amp; Peder Scheide Jensen</i>		2002	11t. Sk.	131
<i>Jensen, Hanne Dalgaard</i>		1992	11x. Sk.	133
<i>Jensen, Hans Damkjær &amp; Birtalene Pedersen</i>		1871	9a.t. Sk.	62
<i>Jensen, Henning</i>		1963	11d. Sk.	122
<i>Jensen, Henry</i>		1954	13c. Sk.	151
<i>Jensen, Hermand Fjord</i>		1989	9o. Sk.	29
<i>Jensen, Hilmar &amp; Alma Nielsen</i>		1946	9s. Sk.	34
<i>Jensen, Jakob Chr. Skov &amp; Maren Kathrine Poulsen</i>		1903	11a. Sk.	112
<i>Jensen, Jakob</i>	<i>fæster</i>	1746	16a. Hu.	171
<i>Jensen, Jens &amp; Karen Marie</i>		1888	13b. Sk.	146
<i>Jensen, Jens &amp; Maren Pedersdatter</i>		1861	15f. Al.	169
<i>Jensen, Jens &amp; Mette Cathrine Mortensdatter</i>		1829	13a. Sk.	144
<i>Jensen, Jens Hestlund &amp; Johanne Sofie Marie Elisabeth Sartor</i>		1897	10d. Sk.	80
<i>Jensen, Jens Jørgen &amp; Lene Margrethe Lyster</i>		1851	13b. Sk.	146
<i>Jensen, Jens Knak &amp; Jensine Thomsen</i>		1906	10r. Sk.	94
<i>Jensen, Jens Marinus &amp; Madsine Kristine Larsen Husum</i>		1921	10c. Sk.	77
<i>Jensen, Jens Marinus</i>		1906	15f. Al.	169
<i>Jensen, Jens Peder &amp; 1.Lene Marie Nielsen, 2.Inger Marie J. Nielsen</i>		1880	10l. Sk.	89
<i>Jensen, Jens Sørensen</i>		1920	16k.m.fl. Sk.	181
<i>Jensen, Jens</i>		1858	16b. Hu.	175
<i>Jensen, Jens</i>		1861	15d. Al.	168
<i>Jensen, Jens</i>	<i>fæster</i>	1683	15a. Al.	159
<i>Jensen, Johannes</i>		1961	9s. Sk.	34
<i>Jensen, Jørgen &amp; Karen Marie Sørensen</i>		1856	14b. Bro.	157
<i>Jensen, Jørgen Højgaard &amp; Ester Marie Hansen</i>		1996	9l. Sk.	18
<i>Jensen, Kjær Husum &amp; Anni Louise Broch</i>		1973	11x. Sk.	133
<i>Jensen, Kristian Egebjerg 6 Maren Kirstine Alma (Maja) Kristensen</i>		1939	9a.d. Sk.	51
<i>Jensen, Laurids Husum &amp; Mette Marie Jakobine Nielsen</i>		1933	11x. Sk.	133
<i>Jensen, Laurids Øgelund &amp; Anne Kirstine Jakobsen</i>		1872	10n. Sk.	92
<i>Jensen, Marius Husum &amp; Lydia Johansen</i>		1946	11v. Sk.	132
<i>Jensen, Martin &amp; Ester Katrine Hansen</i>		1929	16k.m.fl. Sk.	181

<i>Jensen, Martin Husum &amp; Nielsine Marie Andersen</i>	1934	11k. Sk.	129
<i>Jensen, Niels Sartor &amp; Meta Kathrine Maibom</i>	1922	10ag.m.fl.Sk.	108
<i>Jensen, Niels</i>	1862	9h. Sk.	14
<i>Jensen, Ole &amp; Birthe Guldbrand Jensen</i>	1992	10n. Sk.	93
<i>Jensen, Peder &amp; 1. Ane Kirstine Sørensen, 2. Ane Nielsen</i>	1887	11b. Sk.	116
<i>Jensen, Peder Husum &amp; Ane Marie Jørgensen</i>	1901	11k. Sk.	129
<i>Jensen, Peder Jeppe &amp; Aase Nielsen</i>	1962	11k. Sk.	129
<i>Jensen, Ruth Topsøe</i>	1963	10h. Sk.	85
<i>Jensen, Søren Marius &amp; 2. Else Marie Nielsen</i>	1905	9d. Sk.	7
<i>Jensen, Thøger &amp; Maren Handrup</i>	fæster 1758	11a. Sk.	111
<i>Jensen, Vilhelm</i>	1917	10t. Sk.	96
<i>Jepsen, Hans Ole</i>	1912	9a.a.m.fl. Sk.	61
<i>Jepsen, Hans Oluf &amp; Pernille Jensen</i>	1908	9a.f. Sk.	54
<i>Jepsen, Johannes &amp; Dorthea Pedersen</i>	1942	14b. Bro.	158
<i>Jepsen, Marinus</i>	1906	9a.f. Sk.	54
<i>Jepsen, Martin Laurids &amp; Jensine Pedersen</i>	1916	15a. Al.	161
<i>Jepsen, Søren Kristian Jepsen &amp; Jensine Kirstine Larsen</i>	1900	14b. Bro.	157
<i>Jepsen, Søren Kristian</i>	1978	14b. Bro.	158
<i>Jepsen, Thomas &amp; Kristine Sørensdatter</i>	1878	9a.f. Sk.	54
<i>Jespersen, Niels Chr. &amp; Ane Mette Nielsen</i>	1882	11c. Sk.	118
<i>Johansen, Niels &amp; 1.Mette Marie Albrechtsen, 2.Karen Marie Jensen</i>	1896	15c. Al.	166
<i>Johnsen, Jens</i>	1966	10l. Sk.	91
<i>Johnsen, Vagn &amp; Erna Jensen</i>	1954	17.m.fl. Sk.	185
<i>Jøker-Jensen, Karina &amp; Claus Jøker-Jensen</i>	1000	9a.f. Sk.	64
<i>Jørgensen, Bent</i>	1998	10ax. Sk.	110
<i>Jørgensen, Hans &amp; Ulla Kristensen</i>	1970	9s. Sk.	35
<i>Jørgensen, Jens &amp; Ane Jensdatter</i>	1804	13a. Sk.	144
<i>Jørgensen, Jørgen &amp; Betty Lind</i>	1985	16f. Hu.	178
<i>Jørgensen, Niels Chr. Holger</i>	1911	10t. Sk.	96
<i>Jørgensen, Niels</i>	1755	14a. Bro.	152
<i>Jørgensen, Peder &amp; Karen Sørensen</i>	1874	10d. Sk.	80
<i>Kjeldsen, Hans Chr. &amp; Kathrine Hansen</i>	1880	13b. Sk.	146
<i>Kjeldsen, Kjeld Thomsen &amp; Ane Kirstine Damkjær Jensen</i>	1906	9i. Sk.	16
<i>Kjeldsen, Kristian &amp; Dagmar Kristiansen</i>	1943	9i. Sk.	16
<i>Kjeldsen, Østergård &amp; Edith Rasmussen</i>	1938	9a.g. Sk.	52
<i>Kjær, Harald &amp; Gudrun Madsen</i>	1935	9u. Sk.	39
<i>Klausen, Kaj Kristian &amp; Johanne Elmine Kathrine Pedersen</i>	1935	10h. Sk.	85
<i>Klausen, Tonnes</i>	1862	9n. Sk.	25
<i>Knudsen, Hans</i>	1955	9b.o. Sk.	69

<i>Knudsen, Kjeld Haase</i>	1985	9q Sk.	30
<i>Knudsen, Oluf Føns &amp; Karen Østergård Nissen</i>	1954	10c. Sk.	78
<i>Knudsen, Thomas &amp; Nielsine Nielsen</i>	1860	9l. Sk.	20
<i>Kristensen, Amanius &amp; Sesil Marie Jensen</i>	1925	16b. Hu.	175
<i>Kristensen, Anders &amp; Ingeborg Jeppesen</i>	1951	13b. Sk.	148
<i>Kristensen, Anders Kristian (Egebjerg) &amp; Hansmine Møller Thomsen</i>	1917	9g. Sk.	12
<i>Kristensen, Arne</i>	1971	9b.o. Sk.	69
<i>Kristensen, Bertel &amp; Emilie Rasmine Elisabeth Schiøtt</i>	1889	9t. Sk.	37
<i>Kristensen, Carl Frederik &amp; Mary Kristensen</i>	1919	9t. Sk.	37
<i>Kristensen, Chresten Henrik &amp; Vibeke Marie</i>	1919	13b. Sk.	148
<i>Kristensen, Gustav Egebjerg &amp; Elna Jensen</i>	1947	9m. Sk.	23
<i>Kristensen, Hagbart Egebjerg &amp; Laura J.K. Helga Søndergård</i>	1926	9a.i.m.fl. Sk.	60
<i>Kristensen, Hans &amp; Jens Rasmussen</i>	1902	12a.m.fl. Sk.	136
<i>Kristensen, Henning &amp; Merete</i>	2002	9a.d. Sk.	51
<i>Kristensen, Jens Peter Sivert &amp; Margith Sønderholm</i>	1970	16b. Hu.	176
<i>Kristensen, Johannes &amp; Anna Kristine Jespersen</i>	1921	13b. Sk.	148
<i>Kristensen, Johannes &amp; Lene Nielsen</i>	1874	9r. Sk.	32
<i>Kristensen, Kristen &amp; Niels Kristensen</i>	1985	10ae.m.fl.Sk.	103
<i>Kristensen, Kristen Nielsen &amp; Karen Pedersen</i>	1912	10ae.m.fl.Sk.	103
<i>Kristensen, Kristian Magnus &amp; Ane Marie Sørensen</i>	1920	12b. Sk.	140
<i>Kristensen, Kristian Peder &amp; Karen Andersen Moos</i>	1950	10ae.m.fl.Sk.	103
<i>Kristensen, Kurt</i>	1984	11v. Sk.	132
<i>Kristensen, Leo Bæksgård</i>	1946	10au. Sk.	109
<i>Kristensen, Mads Langelund &amp; Lorentse Johansen</i>	1923	16g. Sk.	179
<i>Kristensen, Martin Skærlund &amp; Astrid Jensen</i>	1947	10k. Sk.	87
<i>Kristensen, Niels Christian Johansen &amp; 1.Kirstine Nielsen Skjærlund, 2. Ane Margrethe Kristensen</i>	1904	9r. Sk.	32
<i>Kristensen, Niels J.K.</i>	1900	9d. Sk.	7
<i>Kristensen, Niels Johan Kristian &amp; Jakobine Varrer</i>	1896	9æ. Sk.	46
<i>Kristensen, Niels Kristian &amp; Lene Knudsen</i>	1975	9m. Sk.	23
<i>Kristensen, Svend Langelund &amp; Nina Alvilda Jensen</i>	1956	16g. Sk.	179
<i>Kristensen, Søren &amp; Ingemann Kristensen</i>	1968	9r. Sk.	33
<i>Kristensen, Torben Dam &amp; Britta Rosenkilde</i>	1996	11x. Sk.	133
<i>Kristensen, Valborg &amp; Peder</i>	1962	11b. Sk.	116
<i>Kristiansen, Jørgen Duedahl &amp; Else Pedersen</i>	1982	14a. Bro.	155
<i>Krogager, Birgith Margrethe</i>	1970	10l. Sk.	91
<i>Krogshede, Gunnar &amp; Nora Midtgård</i>	1958	11a. Sk.	114
<i>Krogshede, Jørgen</i>	1985	11a. Sk.	114
<i>Kronen</i>	1692	10a. Sk.	71

<i>Kronen,</i>	1692	9a. Sk.	1
<i>Laigaard, Lars</i>	1996	15b. Al.	165
<i>Lang, Peder Kristian Kristensen &amp; Ane Kathrine Jensen</i>	1889	9æ. Sk.	46
<i>Langballe, Christen Sørensen</i>	1743	9a. Sk.	1
<i>Larsen, Mads Kristian</i>	1885	10æ. Sk.	100
<i>Lauridsen, Chresten Mosegård &amp; Marie Kristensen</i>	1909	10c. Sk.	77
<i>Lauridsen, Hans Aae</i>	1930	10a. Sk.	74
<i>Lauridsen, Jens &amp; Mette Hansen Christensen</i>	1916	10a. Sk.	74
<i>Lauridsen, Mads &amp; Aud Selesdal</i>	1972	9d. Sk.	8
<i>Lauridsen, Niels</i>	1916	10l. Sk.	89
<i>Lauridsen, Niels</i>	1918	10t. Sk.	96
<i>Lauridsen, Niels</i>	1922	10r. Sk.	95
<i>Laursen, Aksel &amp; Kristine Antonia Hansen</i>	1946	12b. Sk.	140
<i>Laursen, Erik &amp; Aase Laursen</i>	1995	9q Sk.	31
<i>Laursen, Laurs P. &amp; Mette Johanne Larsen Husum</i>	1904	16f. Hu.	177
<i>Laursen, Laurs Peder &amp; Nielsine Ane Kirstine Knudsen</i>	1893	15f. Al.	169
<i>Laursen, Mette Johanne</i>	1928	16f. Hu.	177
<i>Laursen, Peder &amp; Petrine Jespersen</i>	1880	15f. Al.	169
<i>Laustsen, Arne</i>	1946	10æ. Sk.	100
<i>Lautsen, Karl Anton M. &amp; 1.Ane Marie Andersen, 2.Ane Fjedler</i>	1890	9m. Sk.	22
<i>Lind, Christen Jensen &amp; 1.Ane Pedersen, 2.Ane Kathrine Graversen</i>	1867	9n. Sk.	25
<i>Lind, Kresten Jensen</i>	1872	9o. Sk.	28
<i>Lind, Niels Nielsen &amp; Andrea Andersen</i>	1929	9a.f. Sk.	62
<i>Lindberg, Johannes R. &amp; Eva Rasmussen</i>	1951	10æ. Sk.	101
<i>Lorentsen, Rasmus Peder &amp; Ane Kirstine Kjersgård</i>	1927	10l. Sk.	90
<i>Lund, Marinus</i>	1929	9t. Sk.	37
<i>Lund, Søren Peder</i>	1912	9u. Sk.	39
<i>Madsdatter, Cathrine Marie (enke efter Christen Handrup)</i>	1756	14a. Bro.	152
<i>Madsen, Anders &amp; Ruth Pedersen</i>	1971	12de. Sk.	142
<i>Madsen, Anders</i>	1867	9a.f. Sk.	62
<i>Madsen, Ane</i>	1933	12de. Sk.	142
<i>Madsen, Christen</i>	1890	9k. Sk.	18
<i>Madsen, Hans &amp; Ane Kjerstine Kristensen Skov</i>	1855	9a. Sk.	4
<i>Madsen, Hans</i>	1890	9y. Sk.	44
<i>Madsen, Jakob Reinholdt</i>	1892	12a. Sk.	135
<i>Madsen, Jakob Reinholdt</i>	1922	12de Sk.	142
<i>Madsen, Jakob Rejnholdt &amp; Ane Pedersen</i>	1904	11h. Sk.	125
<i>Madsen, Jeppe &amp; Mette Katrine Stephansen</i>	1890	9x. Sk.	41
<i>Madsen, Jeppe Skov &amp; Ulla Cecilie Madsen</i>	1975	9x. Sk.	42

<i>Madsen, Jeppe</i>		1886	9a. Sk.	4
<i>Madsen, Kristian &amp; Margrethe Lindberg Johansen</i>		1960	11d. Sk.	121
<i>Madsen, Lars Kristian &amp; Karen Sørensen</i>		1860	16a. Hu.	172
<i>Madsen, Mette</i>		1969	9x. Sk.	42
<i>Madsen, Ole</i>		19??	10au. Sk.	109
<i>Madsen, Otto Marius &amp; Ane Nygård Nielsen</i>		1895	15a. Al.	160
<i>Madsen, Peder Egebjerg</i>		1940	11h. Sk.	125
<i>Madsen, Peder Egeskov &amp; Lene Jensen</i>		1886	11a. Sk.	112
<i>Madsen, Per Skov</i>		1982	9x. Sk.	42
<i>Madsen, Ruth</i>		1996	9b.o. Sk.	69
<i>Madsen, Stephen &amp; Mette Risbjerg</i>		1920	9x. Sk.	41
<i>Madsen, Thorvald Egebjerg &amp; Birgitte B. Søndergård</i>		1933	12de. Sk.	142
<i>Marcher, Tonny &amp; Lillian Mikkelsen</i>		1994	9q Sk.	30
<i>Marker, Jørgen Christian</i>		1994	10k. Sk.	87
<i>Marker, Knud Mogens &amp; Elisabeth Amalie Høj</i>		1974	10k. Sk.	87
<i>Marthinussen, Christian Dahl &amp; Marie Sørine Sørensen</i>		1926	10r. Sk.	95
<i>Marthinussen, Gunnar Dahl &amp; Anna Lystlund</i>		1952	10r. Sk.	95
<i>Martinussen, Ole &amp; Annette Hamborg</i>		1984	12de. Sk.	143
<i>Martnussen, Ejvind &amp; Henny Pedersen</i>		1967	11b. Sk.	117
<i>Mathiasen, Kjærsgård &amp; Hansine Petrea Vad</i>		1935	9m. Sk.	23
<i>Mathiassen, Anna Grethe</i>		1986	10æ. Sk.	101
<i>Mathiassen, Lars</i>		1994	9i. Sk.	16
<i>Mathiassen, Lars</i>		1998	9a.f. Sk.	63
<i>Mathiassen, Lars</i>		2003	9o. Sk.	29
<i>Mathiassen, Svend &amp; Anna Grethe Jakobsen</i>		1963	10e. Sk.	83
<i>Mathiassen, Svend</i>		1974	10h. Sk.	85
<i>Michelsen, Niels &amp; Karen Christensdatter</i>	<i>fæster</i>	1688	14a. Bro.	152
<i>Mieth, Tove Alice &amp; Henning Kjeld Mieth</i>		1979	10h. Sk.	85
<i>Mikkelsen, Anders &amp; Inger Elkjær</i>		1987	13a. Sk.	145
<i>Mikkelsen, Anders Peder &amp; Johanne Christensen</i>		1912	13a. Sk.	145
<i>Mikkelsen, Augustinus &amp; Inger Elisabeth Christiansen</i>		1952	13a. Sk.	145
<i>Mikkelsen, Jens Peter &amp; Anders Mikkelsen</i>		1979	13a. Sk.	145
<i>Mogensen, Knud &amp; Ane Madsen</i>	<i>lejer</i>	1868	9a.a.m.fl. Sk.	61
<i>Mogensen, Søren Skousen Nørregård</i>		1963	11b. Sk.	117
<i>Moos, Niels Andersen &amp; Else Marie Julie Jensen</i>		1921	10l. Sk.	89
<i>Moritsen, Christen</i>		1853	9g. Sk.	10
<i>Moritsen, Christen</i>		1853	9h. Sk.	14
<i>Moritsen, Christen</i>		1853	9m. Sk.	22
<i>Mortensen, Bent Birkelund</i>		1978	15f. Al.	170

<i>Mortensen, Christen &amp; Abelone Kirstine Olesen</i>	1859	9a.t. Sk.	62
<i>Mortensen, Ejnar A. &amp; Anna Marie Kragtig</i>	1978	9g. Sk.	12
<i>Mortensen, Ejnar</i>	1993	9r. Sk.	33
<i>Mortensen, Grethe &amp; Eigil Vestergaard Mortensen</i>	1993	9u. Sk.	39
<i>Mortensen, Herluf &amp; Kirsten Grene Thomsen</i>	1975	9t. Sk.	38
<i>Mortensen, Herluf</i>	1995	9a.y. Sk.	66
<i>Mortensen, Holger &amp; Jenny Arvad Mikkelsen</i>	1934	9t. Sk.	37
<i>Mortensen, Martin &amp; 1.Inger Marie Åstrup, 2.Susanne S. Schnedler</i>	1973	10a. Sk.	74
<i>Mortensen, Niels &amp; Karen Christensdatter</i>	1794	10a. Sk.	72
<i>Mortensen, Steve Jan &amp; Heidi Diemar Mortensen</i>	1993	9r. Sk.	33
<i>Munch, Anna</i>	1664	14a. Bro.	152
<i>Møller, Jens Theodor &amp; Johanne Madsen</i>	1917	9q. Sk.	30
<i>Møller, Jørgen Guldborg &amp; Helena</i>	1962	10t. Sk.	97
<i>Møller, Peder Hansen &amp; Ane Kirstine Larsdatter</i>	1780	9a. Sk.	3
<i>Møller, Troels Kristian &amp; Karen Thomsen</i>	1888	9q. Sk.	30
<i>Mørk, Leif</i>	1967	9s. Sk.	35
<i>Nielsen, A. Nørgård &amp; Gudrun</i>	1948	9d. Sk.	8
<i>Nielsen, Alfred &amp; Maren Haubjerg Carstensen</i>	1933	11d. Sk.	120
<i>Nielsen, Alfred Kristian Marthilius &amp; Ane Kirstine Mikkelsen</i>	1916	9n. Sk.	26
<i>Nielsen, Anders Tage &amp; Mary Kathrine Nielsen</i>	1933	10d. Sk.	81
<i>Nielsen, Anders Tage</i>	1965	10ag.m.fl.Sk.	108
<i>Nielsen, Ane</i>	1916	11b. Sk.	116
<i>Nielsen, Augustinus &amp; Maren Kirstine Nielsen</i>	1901	11i. Sk.	127
<i>Nielsen, Christen &amp; Kirsten Christensdatter</i>	1833	10a. Sk.	72
<i>Nielsen, Christen &amp; Marianne Sørensen</i>	1887	10æ. Sk.	100
<i>Nielsen, Christen Lind &amp; Ane Knudsen</i>	1905	9a.t. Sk.	62
<i>Nielsen, Christen, Adserbøl</i>	1743	10a. Sk.	71
<i>Nielsen, Ejvind Emil &amp; Marne Marie Topbjerg</i>	1966	11h. Sk.	125
<i>Nielsen, Elisabeth C. &amp; 2. Mads Eske Madsen</i>	1912	9h. Sk.	14
<i>Nielsen, Erik Ellehammer &amp; Alice Aaby Jensen</i>	1994	12a. Sk.	137
<i>Nielsen, Frede</i>	1977	10ag.m.fl.Sk.	108
<i>Nielsen, Frits Egon</i>	2005	9h. Sk.	15
<i>Nielsen, Hans Henrik</i>	1985	9d. Sk.	9
<i>Nielsen, Henning &amp; Anna Eriksen</i>	1965	11i. Sk.	127
<i>Nielsen, Henning</i>	1965	11d. Sk.	122
<i>Nielsen, Jens Peder &amp; 1.Pouline Andersen, 2.Kirsten Marie Jensen</i>	1864	10c. Sk.	77
<i>Nielsen, Jens</i>	fæster 1694	10a. Sk.	71
<i>Nielsen, Jens's enke</i>	1720	10a. Sk.	71
<i>Nielsen, Kaj Ove &amp; Gitte Ellen Eilertsen</i>	1985	14b. Bro.	158



Nielsen, Karl Ellehammer & samboende Mona Nielsen		1990	9ø. Sk.	48
Nielsen, Kristian Møller & Frits Egon Nielsen		1990	9h. Sk.	15
Nielsen, Kristian Møller & Marie Andersen Moos		1954	12a. Sk.	137
Nielsen, Kristian Peder		1903	9o. Sk.	28
Nielsen, Laurids & Kirsten Marie Nielsen		1875	10r. Sk.	94
Nielsen, Leif Birksø & Grethe Eriksen		1978	10r. Sk.	95
Nielsen, Leif Birksø		1996	10ag.m.fl.Sk.	106
Nielsen, Marius Schiøtt & Helga Gudrun Laursen		1933	11i. Sk.	127
Nielsen, Martin Arvad		1951	10ab. Sk.	102
Nielsen, Mette Kathrine Kirstine		1881	13a. Sk.	144
Nielsen, Mikkel & Karen Marie Sørine Laura Hansen		1889	13c. Sk.	150
Nielsen, Morten Chr.	lejer	1866	9a.f. Sk.	54
Nielsen, Niels & Ane Kjerstine Therkelsen	beboer	1880	15d. Al.	168
Nielsen, Niels & Christine Alexandersen		1901	13b. Sk.	147
Nielsen, Niels Christian & Mette Mathiasine Christensdatter		1896	9n. Sk.	25
Nielsen, Niels Christian		1903	9m. Sk.	22
Nielsen, Niels Juul		1917	10r. Sk.	94
Nielsen, Niels Kristian		1874	9o. Sk.	28
Nielsen, Ove		2002	17.m.fl. Sk.	185
Nielsen, Peder & Mette Nielsen		1888	10x. Sk.	98
Nielsen, Peder Chr		1914	9a.a.m.fl. Sk.	61
Nielsen, Peder Haubjerg & Johanne Møller		1912	12a. Sk.	136
Nielsen, Peder Kristian 6 Abelone Sørensen		1905	9a.i.m.fl. Sk.	59
Nielsen, Peder V. & Elisabeth Catarine Schiøtt		1903	9h. Sk.	14
Nielsen, Peder		1899	10t. Sk.	96
Nielsen, Preben Arvad & Inga Nielsen		1977	10d. Sk.	82
Nielsen, Rasmus		1720	9a. Sk.	1
Nielsen, Rasmus	fæster	1699	9a. Sk.	1
Nielsen, Søren	fæster	1755	14a. Bro.	152
Nielsen, Therkel		1881	15d. Al.	168
Nielsen, Thomas (Brogård) & 1. Mette Pedersdatter 2. Dorthea Jensdatter, 3. Ane Marie Bertelsdatter		1785	14a. Bro.	152
Nielsen, Åge Bjerg		1985	10ab. Sk.	102
Nielsen, Aage Harrild & samboende Margit Jørgensen		2003	11i. Sk.	127
Nielsen, Jens	fæster	1694	9a. Sk.	1
Nissen, Hans Hansen & Ane Kirstine Nielsen		1884	9g. Sk.	11
Nissen, Johan Lautrup & 2. Ane Katrine Jakobsen		1903	13b. Sk.	147
Nissen, Martin K. & Mette Kirstine Dorthea Madsen		1890	9a. Sk.	4
Nissen, Peder Johansen & Mette Kathrine Kirstine Nielsen		1890	13a. Sk.	144

<i>Nissen, Peder Johansen</i>	1912	9s. Sk.	34
<i>Nissen, Thomas Peder &amp; Nina Kirstine Poulsen Therkelsen</i>	1925	9a. Sk.	4
<i>Nørding, Niels &amp; Christel Koppel</i>	1971	13c. Sk.	151
<i>Odgård, Morten &amp; Clare Stokholm</i>	1952	11a. Sk.	113
<i>Olesen, Arthur Kristian &amp; Alma Egebjerg Kristensen</i>	1946	10l. Sk.	90
<i>Olesen, Erik Egebjerg &amp; Lone Froberg Sørensen</i>	1962	10l. Sk.	90
<i>Olesen, Harald &amp; Maren Jensen</i>	1927	9s. Sk.	34
<i>Olesen, Kristian</i>	1945	10au. Sk.	109
<i>Olesen, Oline Marie</i>	1989	9o. Sk.	29
<i>Olsen, Jakob Laurids &amp; Anna Margrethe Nissen</i>	1950	9y. Sk.	44
<i>Olsen, Jens Frederik Nørager &amp; Else Kristensen</i>	1984	9y. Sk.	44
<i>Olsen, Jens Nørager</i>	2004	9d. Sk.	9
<i>Orluf, Søren &amp; Kirsten Marit Larsen</i>	1944	11d. Sk.	121
<i>Ottesen, Hans Peder</i>	1946	11d. Sk.	121
<i>Ovesen, Bjarne &amp; Stine Lindstrøm Moesby</i>	2004	9a.g. Sk.	53
<i>Pedersen, Albine</i>	1924	9k. Sk.	18
<i>Pedersen, Albrecht Kristian &amp; Jensine Thomsen</i>	1856	15c. Al.	166
<i>Pedersen, Andre &amp; Kristian Pedersen</i>	1974	15a. Al.	162
<i>Pedersen, Anton &amp; Marie Jørgensen</i>	1888	14b. Bro	157
<i>Pedersen, Børge</i>	1949	11d. Sk.	121
<i>Pedersen, Christen &amp; Ane Johanne Jakobsen</i>	1879	9l. Sk.	20
<i>Pedersen, Christen &amp; Johanne Andersen</i>	1861	15b. Al.	164
<i>Pedersen, Christen</i>	fæster 1664	16a. Hu.	171
<i>Pedersen, Evald</i>	1934	9a.d. Sk.	51
<i>Pedersen, Hans &amp; (søsteren) Dagmar Pedersen</i>	1925	9y. Sk.	44
<i>Pedersen, Hans &amp; Karen Sørensdatter</i>	1754	9a. Sk.	2
<i>Pedersen, Hans Kristian</i>	1972	11d. Sk.	122
<i>Pedersen, Hans</i>	1854	9g. Sk.	10
<i>Pedersen, Henning &amp; Elly Marie Nielsen</i>	1961	9æ. Sk.	47
<i>Pedersen, Henning Bjørslev &amp; Pia Ann-Brit Pedersen</i>	2000	9a.y. Sk.	66
<i>Pedersen, Henning Børslund</i>	1983	9q. Sk.	30
<i>Pedersen, Inge Marie</i>	beboer 2005	15c. Al.	167
<i>Pedersen, Jens &amp; Ane Marie Lauridsdatter</i>	1869	9a.t. Sk.	62
<i>Pedersen, Jens &amp; Maren Pedersdatter</i>	1859	11a. Sk.	112
<i>Pedersen, Jens Kristian &amp; Johanne Larsen</i>	1889	11d. Sk.	120
<i>Pedersen, John &amp; samboende Else Utoft</i>	1987	10c. Sk.	79
<i>Pedersen, Kaj Råhede</i>	1981	9d. Sk.	9
<i>Pedersen, Karl Gorm &amp; Karen M. Sørensen</i>	1957	10c. Sk.	78
<i>Pedersen, Knud</i>	1860	10c. Sk.	77

<i>Pedersen, Kristen (Egebjerg) &amp; Sidsel Kristine Berthelene Nielsen</i>	1897	13c. Sk.	150
<i>Pedersen, Kristen Hans &amp; Nikoline Kathrine Madum</i>	1893	9a.d. Sk.	50
<i>Pedersen, Kristian Marthinus &amp; Nina Kirstine Rasmussen</i>	1955	9b.p. Sk.	70
<i>Pedersen, Lauers &amp; Johanne Andersen</i>	1867	15b. Al.	164
<i>Pedersen, Lorens H.</i>	1912	15a. Al.	160
<i>Pedersen, Mads Peder &amp; Olga Marie Kristensen</i>	1932	16a. Hu.	172
<i>Pedersen, Martin Theodor Dahl</i>	1916	10t. Sk.	96
<i>Pedersen, Methinus (Søndergård) &amp; Helle Katrine M.J.P.A. Thomsen</i>	1891	10d. Sk.	80
<i>Pedersen, Mette</i>	1996	10au. Sk.	109
<i>Pedersen, Morten &amp; Ane Nielsdatter</i>	1781	10a. Sk.	72
<i>Pedersen, Niels &amp; Ane Elisabeth Jensdatter</i>	1851	13a. Sk.	144
<i>Pedersen, Niels Chr. Kjeldsen</i>	1910	12a. Sk.	136
<i>Pedersen, Ole Marthinus &amp; Mette Kristiane Madsen</i>	1900	9æ. Sk.	46
<i>Pedersen, Ole Marthinus</i>	1895	9y. Sk.	44
<i>Pedersen, Ole Martinus</i>	1890	9d. Sk.	7
<i>Pedersen, P Chr.</i>	1929	9t. Sk.	37
<i>Pedersen, Peder &amp; 2. Kirsten Marie Pedersen</i>	1905	11d. Sk.	120
<i>Pedersen, Peder &amp; Lene Jakobsdatter</i>	1831	11a. Sk.	112
<i>Pedersen, Peder Hjalmar &amp; Dagmar Otilia Dagny Thomsen</i>	1925	9æ. Sk.	47
<i>Pedersen, Peder Kristian &amp; Lene Jakobsdatter</i>	1820	11a. Sk.	111
<i>Pedersen, Peder Sandfeld &amp; Dorthea Marie Nielsen Skjærlund</i>	1902	10h. Sk.	85
<i>Pedersen, Poul Martin Kvolbæk &amp; Ida Meier Skærlund</i>	1987	9a.f.m.fl. Sk.	55
<i>Pedersen, Søren &amp; Ane Marie Pedersen</i>	1924	9a.d. Sk.	51
<i>Pedersen, Tove From</i>	1991	9u. Sk.	39
<i>Pedersen, Ulla</i>	1996	9a.y. Sk.	66
<i>Petersen, Lorens H.</i>	1910	10a. Sk.	73
<i>Porsbjerg, Alfred</i>	2000	9a. Sk.	5
<i>Porsbjerg, Alfred Sørensen</i>	1973	12b. Sk.	141
<i>Porsbjerg, Søren Sørensen</i>	1957	12b. Sk.	141
<i>Poulsen, Arne Vestergård</i>	1954	10t. Sk.	96
<i>Poulsen, Jens</i>	fæster 1683	10a. Sk.	71
<i>Poulsen, Laurids Chr.</i>	1913	10a. Sk.	73
<i>Poulsen, Mogens</i>	2002	9a.d. Sk.	51
<i>Poulsen, Mogens &amp; Helene Kristensen</i>	1991	11a. Sk.	114
<i>Poulsen, Mogens</i>	1997	9n. Sk.	27
<i>Poulsen, Mogens</i>	2002	11k. Sk.	129
<i>Poulsen, Mogens</i>	2002	9a.f.m.fl. Sk.	56
<i>Poulsen, Niels Lind &amp; Mette Marie Poulsen</i>	1937	15a. Al.	161
<i>Poulsen, Niels Lind</i>	1913	9u. Sk.	39

<i>Poulsen, Niels Lind</i>	1926	10t. Sk	96
<i>Poulsen, Niels</i>	1825	16a. Hu.	172
<i>Poulsen, Peder &amp; Johanne Pedersdatter</i>	1828	16a. Hu.	172
<i>Poulsen, Poul &amp; 1. Maren Christensdatter, 2. Abalone Jensen</i>	1862	9m. Sk.	22
<i>Poulsen, Poul &amp; 1. Maren Christensdatter, 2. Abalone Jensen</i>	1889	9a.g. Sk.	52
<i>Poulsen, Poul Andreas Christian 6 anna Asta Nielsen</i>	1953	15a. Al.	161
<i>Poulsen, Poul Andreas Kristian</i>	1944	10t. Sk.	96
<i>Povelsen, Peder &amp; Maren Jensdatter</i>	1799	16a. Hu.	171
<i>Qvotrup, Finn Germand</i>	1979	9a.t. Sk.	63
<i>Qvotrup, Peder Germand &amp; Thora Cecilie Hansen</i>	1943	9a.t. Sk.	63
<i>Rahbek, Oda</i>	1971	15c. Al.	167
<i>Rasmussen, Boye &amp; Irma Pedersen</i>	1989	9a.g. Sk.	52
<i>Rasmussen, Ejnar</i>	1915	9a.d. Sk.	50
<i>Rasmussen, Frede &amp; Bodil Edith Nielsen Hauge</i>	1942	9l. Sk.	20
<i>Rasmussen, Jørgen &amp; Kirsten Galsgård</i>	1875	9s. Sk.	34
<i>Rasmussen, Per Daugaard &amp; Annette Pia Jensen</i>	2001	9b.p. Sk.	70
<i>Rasmussen, Rasmus Andreas &amp; Petrea Jensine Marie Pedersen</i>	1907	9l. Sk.	20
<i>Rasmussen, Søren &amp; 1. Kristine Nørgård, 2. Ingefred</i>	1924	9a.y. Sk.	65
<i>Rasmussen, Tage &amp; Betty Jensen</i>	1964	16g. Sk.	179
<i>Rasmussen, Tage</i>	1971	32.m.fl. Sk.	183
<i>Rasmussen, Thomas &amp; Mette Susanne Møller</i>	1918	9h. Sk.	14
<i>Rørsgård, Peder Kristian</i>	1906	10r. Sk.	94
<i>Sand, Aage &amp; Marie Kirstine Lund</i>	1963	15b. Al.	165
<i>Schaltz, Christian Peder &amp; Dorthea Nielsdatter</i>	1808	12a. Sk.	135
<i>Schaltz, Jens Pedersen &amp; Johanne Cathrine</i>	1803	12a. Sk.	135
<i>Schiøtt, Johannes &amp; Christiane Catarine</i>	1867	9h. Sk.	14
<i>Schults, Peder Olesen</i>	1924	10e. Sk.	83
<i>Simonsen, Niels</i>	1974	10au. Sk.	109
<i>Simonsen, Olav Erik &amp; Edith Nielsen</i>	1950	10au. Sk.	109
<i>Sirak, Niels Peder Mikkelsen &amp; Ane Marie Andersen</i>	1889	9a.i.m.fl. Sk.	59
<i>Skau, Helga &amp; Hans Nielsen Skau</i>	1958	10ag.m.fl. Sk.	108
<i>Skipper, Søren &amp; Charlotte Svendsen Skipper</i>	1999	9a. Sk.	5
<i>Skjærlund, Niels Nielsen &amp; Marie Nielsen</i>	1905	10a. Sk.	73
<i>Skovbjerg, Ane</i>	1924	13c. Sk.	150
<i>Skovbjerg, Kristen Egebjerg Pedersen &amp; Marie Kjærside Andersen</i>	1925	13c. Sk.	150
<i>Skærlund, Jens Peder &amp; Poulina Jensine Nielsen</i>	1917	9a.f. Sk.	55
<i>Skærlund, Senius Kjerstein &amp; Olivia Bækgård</i>	1931	10æ. Sk.	100
<i>Skærlund, Søren Jensen &amp; Anna-Lise Meier</i>	1956	9a.f.m.fl. Sk.	55
<i>Skærlund, Søren L.L.J. &amp; Anna Kristensen</i>	1952	11b. Sk.	116

Skærlund, Søren	19??	9a.i.m.fl. Sk.	60
SI Finans Ranum A/S (delareal)	1995	9x. Sk.	42
Snehlsen, S.A.	1930	9ø. Sk.	48
Stenager, Vagn & Ida Lykke Kjær Pedersen	1972	16k.m.fl. Sk.	181
Svendsen, S.A.	1927	9o. Sk.	28
Syrik, Dan & Ingerlise Salling	1980	12de. Sk.	142
Sønder, Karl	bestyrer 1962	11b. Sk.	116
Søndergård, August	1926	10ab. Sk.	102
Søndergaard, Heine	2004	13b. Sk.	148
Søndergård, Johanne Marie	1937	10n. Sk.	92
Søndergård, Laura Juliane Kirstine Helga & Hagbart E. Kristensen	1925	9a.i.m.fl. Sk.	60
Søndergård, Martin	1922	15f. Al.	170
Søndergård, Niels Augustinus & 1.Petra K.Elm Jensen, 2.Johanne Marie	1903	10n. Sk.	92
Søndergård, Niels Augustinus	1919	10r. Sk.	94
Søndergaard, Søren & Ruth Kristensen	1956	13b. Sk.	148
Sørensen, Aksel	1945	9d. Sk.	8
Sørensen, Christen	1862	10c. Sk.	77
Sørensen, Christen	fæster 1688	15a. Al.	159
Sørensen, Ejner Villy & Marianne Ostensen	1954	10t. Sk.	96
Sørensen, Emil	1989	9k. Sk.	18
Sørensen, Erik V.	1963	15a. Al.	162
Sørensen, Jens (Dam) & 1 Ane K. Carstensen, 2.Mette K. Pedersen	1869	9g. Sk.	10
Sørensen, Jens Peter	lejer 18??	9ø. Sk.	48
Sørensen, Karen Arvad & Rudolph Winther Sørensen	1983	15f. Al.	170
Sørensen, Kresten	1929	9o. Sk.	28
Sørensen, Kristian	1929	10e. Sk.	83
Sørensen, Marie Kristiane	1972	12b. Sk.	141
Sørensen, Poul & Maren Nielsdatter	1804	16a. Hu.	171
Sørensen, Søren & Margrethe H. Løvendahl	1914	12b. Sk.	140
Sørensen, Søren (Hamborg) & 1. Mette Andersen, 2.Karen Jørgensen	1888	11c. Sk.	118
Tangsgård, Christen Pedersen & Ane Birgitte Jensen	1892	9k. Sk.	18
Tarp, Chr Pedersen	1918	10ag.m.fl. Sk.	105
Tarp, Kristen Pedersen	1909	9a.d. Sk.	50
Thomassen, Jens Peder & Maren Jørgensdatter	1826	14a. Bro.	153
Thommesen, Christen & Marie Thommeskone	fæster 1664	10a. Sk.	71
Thomsen, Christen & 1.Bertha Nielsdatter, 2.Else Jensdatter	fæster 1780	15a. Al.	159
Thomsen, Christen & Inger Kirstine Madsdatter	1856	15b. Al.	164
Thomsen, Hans Chr.	1877	13b. Sk.	146
Thomsen, Hans Christian & Birthe Marie Christensen	1892	9g. Sk.	11

<i>Thomsen, Jens &amp; Marie Madsen</i>	1862	10e. Sk.	83
<i>Thomsen, Mads &amp; Nielsine Nielsen</i>	1896	10e. Sk.	83
<i>Thomsen, Mads &amp; Jensine Madsdatter</i>	1856	15a. Al.	160
<i>Thomsen, Morten</i>	1888	13c. Sk.	150
<i>Thomsen, Niels</i>	før 1762	14a. Bro.	152
<i>Thomsen, Otto Arrevad &amp; Anna Christensdatter</i>	1861	16b. Hu.	175
<i>Thomsen, Vagn Lange &amp; Jenny</i>	1954	11a. Sk.	113
<i>Thøgersen, Ejner Jensen &amp; Elly</i>	1950	9d. Sk.	8
<i>Tranbjerg, Jens Jørgen</i>	lejer 1868	9a.g. Sk.	52
<i>Troelsen, Hans Skov</i>	1955	9q. Sk.	30
<i>Truelsen, Kresten</i>	1988	9a.t. Sk.	63
<i>Ulfborg, Anna</i>	1683	9a. Sk.	1
<i>Ulfborg, Niels Kjeldsen</i>	1683	9a. Sk.	1
<i>Ulfeldt, Jakob Jakobsen</i>	1670	9a. Sk.	1
<i>Ulfeldt, Jakob</i>	1651	9a. Sk.	1
<i>Ulfeldt, Jakob</i>	1664	10a. Sk.	71
<i>Ulfeldt, Maren</i>	1688	10a. Sk.	71
<i>Vestergaard, Anna Kathrine</i>	1930	9m. Sk.	23
<i>Vestergaard, Anne Mette &amp; Tommy Pedersen</i>	2001	9a.æ. Sk.	68
<i>Vestergaard, Børge &amp; Vera Bylov</i>	1980	9a.æ. Sk.	67
<i>Vestergaard, Jens Peder &amp; Gjertrud Marie Lang</i>	1906	9m. Sk.	22
<i>Vestergaard, Jens Peder</i>	1925	9a.æ. Sk.	67
<i>Vestergaard, Peder K.</i>	1925	9m. Sk.	23
<i>Vestergaard, Peder Kristian &amp; Anna J. Sønder</i>	1923	9a.æ. Sk.	67
<i>Vestergaard, Sigvald Marius &amp; Mette Magdalene Nielsen</i>	1933	9a.æ. Sk.	67
<i>Vielsborg, Olga Kirstine Klausine Julia Sørensen</i>	1955	15c. Al.	167
<i>Vilsborg, Anton Sørensen &amp; Nina Edith Nikolajsen</i>	1942	9ø. Sk.	48
<i>Vilsborg, Sigurd Sørensen &amp; Margith Thomsen</i>	1974	9ø. Sk.	48
<i>Vilsborg, Sigurd</i>	1986	9o. Sk.	29
<i>Volmar, Jan &amp; Birgit Hoffmann</i>	1994	9æ. Sk.	47
<i>Vong, Anders Nielsen</i>	1755	14a. Bro.	152
<i>Vong, Niels Andersen</i>	1737	14a. Bro.	152
<i>Vork, Anders &amp; Thora Kristensen</i>	1978	11x. Sk.	133
<i>Væsel, Anders Kristian &amp; Anna Kirstine Knudsen</i>	1954	9o. Sk.	29
<i>Wolf, Hans</i>	før 1737	14a. Bro.	152

## Brande Sogns Gårdhistorie.

Siden 1989, hvor dette projekt havde sin begyndelse, er det ene hefte efter det andet dukket frem af disen til i dag at repræsenterer 16 hefter med gårdhistorier.

Gårdhistorierne er en forlængelse af det arbejde som gårdmand Peder Larsen, Dørslund påbegyndte, en håndskrevet bog kaldet "Peder Larsens Protokol".

Gårdhistorierne er også et stort samarbejde mellem frivillige, foreninger og arkiver desuden med økonomisk bistand fra personer, forretninger og institutioner ved projekt opstart.

Gårdhistorierne udgives af Lokalthistorisk Forening Brande på eget forlag: Brandehistorisk Forlag.

ISBN: 978-87-92957-53-5

Gårdhistorie Nr. 7 del 1

Skærlund og Brogård

