



Dette værk er downloadet fra Danskernes Historie Online

Danskernes Historie Online er Danmarks største digitaliseringsprojekt af litteratur inden for emner som personalhistorie, lokalhistorie og slægtsforskning. Biblioteket hører under den almennyttige forening Danske Slægtsforskere. Vi bevarer vores fælles kulturarv, digitaliserer den og stiller den til rådighed for alle interesserede.

Støt vores arbejde – Bliv sponsor

Som sponsor i biblioteket opnår du en række fordele. Læs mere om fordele og sponsorat her: <https://slaegtsbibliotek.dk/sponsorat>

Ophavsret

Biblioteket indeholder værker både med og uden ophavsret. For værker, som er omfattet af ophavsret, må PDF-filen kun benyttes til personligt brug.



Links

Slægtsforskernes Bibliotek: <https://slaegtsbibliotek.dk>

Danske Slægtsforskere: <https://slaegt.dk>

 SVENSK 

FOLKSKOLE-MATRIKEL

 · OMFATTANDE · UPPGIFTER ·
· TILL · OCH · MED · D · 1 · JULI ·
· 1910 · 

UTGIFVEN AF
CLAS GUSTAFSSON
FIL. DR.
KANSLISEKRETERARE
I K. ECKLESIASTIKDEP:T

CENTRALTRYCKERIET
STOCKHOLM
1910

Pris: 10 kronor.

BRÖDERNA PÅHLMANS FÖRLAG

STORA VATTUGATAN 2, STOCKHOLM.

Påhlmanska Skrifmetoden

Obs. För herrar Lärare
kostnadsfri undervisning



VARUMÄRKE

"MENTOR"

Utgifven i Tyskland och Österrike 1901
Belgien 1903

Utgifven i Frankrike 1903
Norge och Danmark 1904

af BRÖDERNA PÅHLMAN, Stockholm

Anvisning för lärare	å 0.50
Första Föreläsningboken	> 0.08
Öfningsboken A	> 0.08
Andra Föreläsningboken	> 0.10
Öfningsboken B	> 0.10
Tredje Föreläsningboken	> 0.10
Fjärde Föreläsningboken	> 0.10
Femte Föreläsningboken	> 0.10
Sjätte Föreläsningboken	> 0.10
Den Påhlmanska skrifmetoden, dess uppkomst, utveckling och fördelar u. m.	> 0.25

Öfnings- & Skrifbok No 1, dubbellinj., för rubrikstil	å 0.08
Öfnings- & Skrifbok No 2, dubbellinj., för mellanstil	> 0.08
Öfnings- & Skrifbok No 3, dubbellinj., för småstil	> 0.08
Öfnings- & Skrifbok No 4, enkellinj., för rubrik- & småstil	> 0.08
Öfnings- & Skrifbok No 5, enkellinj., för småstil	> 0.08
SKrifkonstens Historia, h. (lämplig som premiebok)	1.50
SKrifkonstens Historia, kloth.	2.-

STALPENNOR.

Skolpennor, engelsk tillverkning af prima stål, EF, F och M. Pris 2.25 pr gross.
Kuispennor, engelsk tillverkning af prima stål, EF, F och M. Pris 2.50 pr gross.
Rundskriftspennor, engelsk tillverkning af prima stål, No 1-5 (enkla) pris 2.- pr gross och 10, 20,
30 (dubbla) pris 2.50 pr gross. Små askar med 25 olika rundskriftspennor och hylsa säljas för 1 kr. pr ask.

OBS.! Eget förlag och distribution. Rabatt vid partirekvistition.

Bröderna Påhlmans Handelsinstitut

Stora Vattugatan 2, 1 o. 2 tr., Stockholm.

Allm. Telefon 84.

Rikstelefon 55 00.



VARUMÄRKE



VARUMÄRKE

Fullständigt handelsläroverk. Undervisningen är en förenig af teori och praktik.
Öfningskontor inom skolans lokaler. Årskurser lägre och högre afdelning.
Teminkurser. Kortare kurser äfven i enskilda ämnen. 19 rum. Cir 400
elever dagligen. Ca 1,000 elever årligen. 38 akad. och prakt utbildade
lärare. Flestallet elever ha genom institutets försorg afgiftsfritt erhållit platser.

Illustrerad prospekt på begäran. Anmälningar dagligen. OBS.! Särskild afdelning för elever med
realskoleexamen eller motsvarande. Studenter vinna inträde i högre afdelningen.

TEORETISK OCH
PRAKTISK

BANKKURS. ÖFNINGAR I VÅRT
BANKRONTOR.

Läroämnen: Bankteknik, Bankbokföring, Lagkunskap, Bankhistoria och Bankteori.

Bröderna Påhlmans afslutningskurs till REALSKOLEEXAMEN.

REALSKOLEEXAMEN MED TIDSVINST.

Svensk Folkskolematrikel 1910.

Centraltryckeriet

STOCKHOLM, Vasagatan 16 o. 18.
Centralstationen ligger midt emot.

Spårvägens hufvudlinjer hafva
hållplats vid tryckeriets port.

fullständigt och modernt

Grafiskt Etablissement

för Boktryck · Accidenstryck · Litografi · Karttryck
Värdepapperstryck · Kataloger
m. m.

Atelier med bästa krafter för **ARTISTISKA UTKAST · TECKNINGAR** samt **RETUSCH & VIGNETTERING** för **KLICHÉER**



CENTRALTRYCKERIETS AFDELNING **PARAGON**

KONTOR: KLARA VESTRA KYRKO GATA 15 o STOCKHOLM

SPECIALTRYCKERI för:

Kassakontrollblock - Blanketter
BILJETTER i block och pullar
SJÄLFKOPIERINGSARTIKLAR

enligt system PLIC och TRIPLIC -- världens mest fulländade själfkopiesystem.

STANDARDVERK

under utgivning på *ALBERT BONNIERS* förlag.

SVERIGES NATIONAL-LITTERATUR

1500—1900.

Planlagt av **OSCAR LEVERTIN**.

Utgivet av **HENRIK SCHÜCK** och **RUBEN G:SON BERG** under medverkan av

Sveriges nu levande mest betydande litteraturhistorici.

I detta verk kommer att samlas det bästa och betydelsefullaste som finnes skrivet på vårt språk från den tid då det fick sin nuvarande form intill våra dagar.

Arbetet utkommer i 25 fristående volymer à 2 kr.; inb. à 3 kr.

Fullständigt föreligga (våren 1910):

3. *Frihetstiden poesi.* — 4. *Carl Mikael Bellman. Jakob Wallenberg.* — 6. *1700-talets prosaförfattare.* — 9. *Svensk Romantik I.* — 10. *Svensk Romantik II.* — 11. *Carl Jonas Love Almqvist.* — 12. *1800-talets äldre prosadiktare I.* — 13. *1800-talets äldre prosadiktare II.* — 15. *Viktor Rydberg. Pontus Wikner.* — 16. *Svensk lyrik från tiden efter 1860.* — 17. *August Strindberg.* — 19. *Gustaf af Geijerstam. Tor Hedberg. Ernst Josephson.* — 21. *Verner von Heidenstam. Oscar Levertin.* — 22. *Selma Lagerlöf. Gustaf Fröding.* — 23. *Per Hallström. Erik Axel Karlfeldt.*

SELMA LAGERLÖFS Samlade Berättelser,

som skola utkomma i en ytterst billig upplaga i 60 häften omfattande 48 à 64 sidor till ett pris av 20 öre.

Följande volymer hava utkommit: **JERUSALEM I o. II** à 1: 50, inb. à 2: 50. **OSYNLIGA LÄNKAR** à 1: 25, inb. 2: 25. **EN HERRGÅRDSSÅGEN** à 50 öre. **HERR ARNES PENNINGAR** à 50 öre.

VERNER VON HEIDENSTAMS Samlade Skrifter

Utkomna dels i cirka 40 häften à 50 öre, dels i kompletta volymer, varav redan utkommit:

VALLFART OCH VANDRINGSÅR. 1: 50, inb. 3 kr. — **DIKTER.** 1: 50, inb. 3 kr. — **HANS ALIENUS.** 3: 50, inb. 6: 50.

OSCAR LEVERTINS Samlade Skrifter

utkomma i häften à 50 öre och bilda icke mindre än 24 delar, varav 12 förut utgivna.

Senast utkomna volymer äro:

LIFVETS FIENDER. 1 kr.

MAGISTRÄRNA I ÖSTERÅS. 1 kr.

Lifvets fiender samt

Magistrarna i Österås inb. i ett band 3: 50.

SVENSK LITTERATUR. I. 3: 50, inb. 5 kr.

SVENSK LITTERATUR. II. 1: 75, inb. 3: 25.

NORDISK LITTERATUR. 1: 75, inb. 3: 25.

UTLÄNSK LITTERATUR. 2 kr., inb. 3: 50.

UNGDOMSNOVELLER. 1: 75, inb. 3: 25.

FÖR OCH MOT. 1: 75, inb. 3: 25.

SVENSK KONST OCH SVENSK NATUR. 1: 75, inb. 3: 25.

GUSTAF AF GEIJERSTAMS Samlade Berättelser

25 delar à 1: 50, inb. à 3 kr. Följande band hava utkommit:

MINA POJKAR. — **BOKEN OM LILLE BROR.** — **VILSE I LIFVET.** — **ERIK GRANE.** — **ÅKTENSKAPETS KOMEDI.** — **KARIN BRANDS DRÖM.**

 **Begär Albert Bonniers Specialkatalog** 
över billighetslitteratur och samlingsverk.

Tycker Ni om människor,

som stå med ett ben i hvardera lägret? Antagligen föredrar Ni när allt kommer omkring en rättfram motståndare framför en ljum och opålitlig eftersägare, icke sant?

Då Ni tröttnat på en röst, som säger i dag ett, i morgon ett annat, utan annan plan än att tala alla efter munnen, då Ni längtar efter en målmedvetet redigerad vänstertidning, måste med naturnödvändighet Ert val falla på DAGENS NYHETER. Att Ni samtidigt får hufvudstadens piggaste och trefligaste nyhetstidning har Ni ju ingenting emot?

Dagens Nyheters nationalupplaga

utkommer med 7 nummer i veckan och kostar endast 2 kronor i kvartalet. Prenumeration emottages å alla postanstalter i landet.

Hvem Ni än är

skall Ni alltid ha nytta av att skaffa Er 1909—1910 års nya och väsentligt **omarbetade** samt betydligt utvidgade upplaga av **GUSTAF A. ALDÉNS**

Medborgarens Bok.

Denna upplaga — jubileumsupplaga kallad, enär 25 år förflutit sedan detta för svensk folkbildning så betydelsefulla verk först började utgivas, — har utkommit fullständig i följande **sju delar**, som kunna köpas *kartonerade* var för sig till nedanstående pris eller också **inbundna** alla delarna i ett band till **8 kronor**.

Del I. **Sveriges statskunskap.** Redogörelse för konungamakten och riksdagen med det nya proportionella valsättet, religions- och tryckfriheten, medborgarrätten, värnplikten, statsförvaltningen, skatterna m. m. Kart. 1 krona.

Del II. **Svensk kommunalkunskap.** Lands- och stadskommunernas kommunal-, kyrko- och skolstyrelser jämle redogörelse för prästval, läradets myndigheter, landsting, hushållningssällskap, bevillning, inkomstskatt, skögsaccis och markgång samt läns- och stiftsstyrelser. Kart. 1 kr. 25 öre.

Del III. **Sveriges allmänna lag.** Redogörelse för gällande lagbestämmelser om äktenskap, arv, förmyndarskap, tjänare, fastighet, skifte, arrende, hyra (även de nya arrende- och uppsiktslagarna för Norrland och Dalarna), jakt, fiske, lösören, lån, borgen, utmätning, konkurs, bolag; brott och straff; rättegång m. m. Kart. 1 kr. 25 öre.

Del IV. **Folkhushållnings-, bank- och försäkringslära.** Redogörelse för kapital, arbetslön, arbetsförmedling, koopera-

tion, arbetsgivare- och fackföreningar, strejker, tullskydd, socialism, penningar, kreditpapper, svenska banker, olika bankverksamhet, förbrukning, skade-, liv- och livränteförsäkring m. m. Kart. 1 kr. 25 öre.

Del V. **Medborgarens formulärbok.** Formulär för kommunala kungörelser, protokoll, längder och räkenskaper samt deklaration; exempel på oriktiga och riktiga stämmor; skriftliga handlingar om äktenskap, dödsbo, förmyndarskap, tjänare och fastighet; kontrakt, växel-, firma-, låne-, konkurs- och besvärshandlingar m. m. Kart. 1 kr. 25 öre.

Del VI. **Allmän statskunskap.** Redogörelse för de europeiska rikenas, Förenta staternas och Japans regeringssätt, riksdagar, valrätt, valsätt, domstolar, förvaltning, kyrkoförfattning, härväsen, finanser m. m. Kart. 1 kr. 25 öre.

Del VII. **Svenska samsällskicket historia.** Redogörelse för konungamakten, rådets, riksdagens, ständens och kommunalförvaltningens uppkomst och utveckling i Sverige från äldsta till nuvarande tid. Kart. 1 krona.

Medborgarens bok i sin helhet är lika oumbärlig för den *enskilde* som för *skolor* på ett något högre stadium och för *alla folkbibliotek*. Fri från politisk partiprägel, meddelar den *saklig medborgerlig kunskap* i alla dess grenar, *framställd i den mest lättfattliga form*. Sådant är — år 1910 lika väl som vid dess första framträdande 1884 — det enstämmiga omdömet om **Medborgarens bok**. Säljes i rikets alla boklädare samt från

Lars Hökerbergs förlag, Stockholm 1.

Från samma förlag ha ock i boklädorna utkommit följande, för menige man avfattade smärre handböcker, lämpliga bl. a. i **alla folkbibliotek**:

»**Boupptecknaren.**» Hjälpreda vid förrättande av bouppteckning och beräkning av arvsskatt jämte formulär av **Joh. G. Rudbeck**. Femte översedda och tillökade upplagan i enlighet med K. förordningen angående stämpelavgiften den 18 sept. 1908. Pris 40 öre.

»**Arvskiftaren.**» Om fordringsägares, efterlevande makes, testamentstagares och arvingars rättigheter uti ett dödsbo samt om arvskifte, gifto rätt, gemensam och enskild egendom, ansvarighet för gäld i makars bo (lagar den 1 juli 1898), fast och lös egendom (lag den 24 maj 1895) m. m. — ävensom formulär. En hjälpreda för menige man av **Joh. G. Rudbeck**. Andra omarbetade och utvidgade upplagan. Pris 90 öre.

»**Om testamenten.**» En hjälpreda för menige man vid upprättande, upplävande eller ändrande, tillgodonjutande och klander av testamenten samt om

stämpelavgift därå jämte formulär. Av **Joh. G. Rudbeck**. Pris 50 öre.

»**Förmyndaren.**» En hjälpreda för förmyndare och gode män med talrika rättsfall samt formulär och register av **Joh. G. Rudbeck**. Pris 85 öre.

»**Fattigvårdslagarna.**» Handledning för fattigvårdsordförande, fattigvårdsstyrelser, fattigvårdsrådsledamöter m. fl., innehållande alla nu gällande författningar rörande (I) Fattigvården och (II) Lösdrivares behandling samt såsom tillägg Kungl. kungörelsen ang. skatt för hundar. Med anmärkningar och förklaringar samt sakregister. Utgivna av **N. J. Thunblad**, kyrkoherde i Munsö. Pris kart. 1 kr.

Handledning för menige man i gällande lagbestämmelser rörande årsstämming och preskription, olika slags borgen, lösöegendom och lösöreköp samt ekonomiska besiktningar. Pris 60 öre.

SVENSK
FOLKSKOLE-MATRIKEL.

OMFATTANDE UPPGIFTER T. O. M. DEN 1 JULI

1910

UTGIVEN AV

CLAS GUSTAFSSON,

FIL. D:R,

KANSLISEKRETERARE I K. ECKLESIASTIKDEPT.



CENTRALTRYCKERIET, STOCKHOLM 1910.

INNEHÅLL.

	Sid.
Förord	V
Inledning	XV

A. *Matrikel över:*

I. Folkskoleinspektörer	1
II. Lärare och lärarinnor vid folkskoleseminarier	10
III. » » » » småskoleseminarier	20
IV. » » » » folkhögskolor	27
V. » » » » högre folkskolor	44
VI. » » » » de egentliga folkskolorna	51
VII. Pensionstagare i folkskollärares pensionsinrättning	241

B. *Statistisk framställning av folkskoleväsendets utveckling i Sverige.*

Tab. 1. De högre folkskolorna 1882—1908	272
Tab. 2. Antal skoldistrikt, folkskolehus och folkskolor m. m. 1881—1908	274
Tab. 3. Antal lärare och lärarinnor vid folk- och småskolor 1881—1908	276
Tab. 4. Antal barn i folkskoleåldern och deras undervisning 1881—1908	278
Tab. 5. Folkskolans ekonomiska förhållanden 1882—1908	280
Tab. 6. Antal folkskolor d. 1 jan. 1910 och deras olika anordning länsvis, antalet folkskollärare och lärarinnor m. m.	282
Tab. 7. Antal barn, som år 1907 undervisats i hel- och halvtidsläsande skolor ...	284

Riksstaten för år 1910	285
Specifikation av de ord. anslagen under 8:e huvudtiteln	286
Rättelser och tillägg	288

Ortregister	289
Personregister	314

Annonser med särskilt register.



FÖRORD.

I Februari månad 1909 erhöj jag från centralstyrelsen för Sveriges allmänna folkskollärareförening en skrivelse med förfrågan, huruvida jag vore villig utarbete en ny upplaga av min år 1904 utgivna folkskolematrikel. Det var emellertid först efter stor tvekan jag vågade åtaga mig ett dylikt uppdrag, väl ihågkommande det dryga arbete och den ekonomiska risk utarbetandet av 1904 års folkskolematrikel medförde.

Ett arbete av här ifrågavarande slag måste nämligen, för så vitt det ej skall nedsjunka till en vanlig annonspublikation, utgivas på eget förlag och grundas på abonnement. Endast härigenom kan upplagans storlek någotsånär bestämmas och utgivaren själv erhålla *någon* ersättning för sitt arbete. Å andra sidan medför ett dylikt sätt för arbetets utförande en ej obetydlig ekonomisk risk. Stegrade anspråk på matrikelns fullständighet, skolornas och lärarekårens ständigt fortgående ökning och publikationens härav orsakade ökade omfång, nödvändigheten att för uppgifternas insamlande och bearbetande, korrekturläsning och korrekturgranskning samt en synnerligen tidsödande brevväxling, anställa ett med arbetets ökade omfång ökat antal biträden, vilka måste av utgivaren avlönas, blankettryck och postporto samt arbetets uppsättning på tryckeriet, dess tryckning m. m., som måste bekostas av utgivaren, allt bidrager till att öka den risk utgivaren har att vidkännas. Abonnenternas antal kan först beräknas, då arbetet fortskridit så långt, att någon återvändo näppeligen är möjlig, även om antalet abonnenter skulle visa sig allt för lågt för arbetskostnadernas betäckande, och skulle även abonnenternas antal stiga så högt, att utgivaren anser företagets ekonomiska del tryggad, återstår alltid den risken, att en del abonnenter av en eller annan anledning ej utlösa sina exemplar. Huru många utgivare av matriklar hava ej av dylika anledningar gått miste icke blott om en än så ringa betalning för sitt eget arbete, utan ej ens fått sina kostnader för arbetets utförande betäckta!

TVå sätt finnas för utgivaren att söka trygga sig för den risk, som alltid förefinnes vid ett dylikt företags utförande. Det ena är sökandet av statsbidrag, det andra intagandet i publikationen av annonser. Vad s. k. statsbidrag angår, plägar detta i dylika fall utgå under den form, att staten lämnar ett visst penningbelopp åt utgivaren med villkor att han till staten överlämnar ett visst antal exemplar av publikationen. Dessa exemplar utdelas sedan av staten till vissa personer och institutioner; men då dessa i de allra flesta fall i annan händelse själva skulle hava inköpt arbetet i fråga, innefattar detta slag av bidrag i realiteten intet annat än att staten för dessa personer och institutioner bestrider kostnaderna för arbetets anskaffande; och vilka det är som härvid betala, staten eller avnämaren, torde vara utgivaren tämligen likgiltigt.

Beträffande annonserna kunna de lätt vara så anbragta i publikationen att de misspyda densamma, ja till och med försvåra arbetets användande. Under sådana förhållanden må ingen förundra sig, om abonnenterna känna sig tveksamma angående sin skyldighet att utlösa publikationen. Det är därför nödvändigt, att utgivaren härvidlag iakttager synnerlig försiktighet. Å andra sidan inbringa annonserna naturligtvis mindre inkomst, ju mindre tydligt de framträda i publikationen.

Det var också först sedan centralstyrelsen för Sveriges allmänna folkskollärareförening lovat söka statsbidrag för arbetets utförande och detta till något högre belopp än som eljest plägar givas och sedan jag erhållit förhoppning om att statsbidraget skulle komma att utgå med det sökta beloppet, som jag vågade gripa mig verket an.

En ny folkskolematrikel var också synnerligen av behovet påkallad, ty skall en dylik publikation erhålla den betydelse den bör hava för bedömandet av utvecklingen av den lärarkår, som ägnat sitt liv åt folkbildningens tjänst, får ej alltför lång tid förflyta mellan de olika årgångarnas utgivande. Med folkskoleväsendets fortgående utveckling och i samband därmed det fortgående inrättandet av nya skolor och nya lärarebefattningar samt med folkskollärarekårens i samband med dess tillväxt alltjämt ökade rörlighet, bliver en folkskolematrikel numera inom få år föråldrad.

I sin ovan nämnda skrivelse uttalade centralstyrelsen vissa önskningsmål med avseende på matrikelns innehåll. I betraktande av det stora

intresse centralstyrelsen visade mig vid utarbetandet av 1904 års folkskolematrikel och det stöd jag då av densamma erhöll har det varit mig en glädje att kunna uppfylla de flesta och som jag hoppas de viktigaste av dem. Förutom de i förra matrikeln upptagna biografiska data har således nu på centralstyrelsens önskan även upptagits det folkskoleseminarium, där vederbörande lärare och lärarinna avlagt sin examen, varjämte i en särskild avdelning en förteckning jämte uppgift om födelseår, pensionsår m. m. lämnats på pensionerade lärare och lärarinnor. Vad skolornas organisation angår har i en särskild kolumn beteckning gjorts, huruvida vid skolorna finnes högre avdelning jämlikt § 5 mom. 1 folkskolestadgan, samt huruvida vid dem finnas fortsättnings- och ersättningskolor. — Däremot ansåg jag mig ej kunna belasta matrikelns redan hårt anlidade utrymme med uppgifter angående tid för läsårets början samt uppgifter om den årliga lästiden, då dessa uppgifter kunna erhållas ur de officiella redogörelser, som ingå till ecklesiastikdepartementet. — Dessutom funnos även önskemål, uttalade från lärarehåll redan vid tiden för den förra matrikelns utarbetande, vilka önskemål jag ansåg mig nu böra tillmötesgå i den mån det var mig möjligt. Dessa gällde särskilt upptagandet i matrikeln av skolornas avstånd från närmaste post- och järnvägs- (ångbåts-) station samt uppgifter om lärarnes och lärarinnornas vid tillfället för matrikelns utarbetande innehavande uppdrag i statens och kommunens tjänst. Intagandet av dessa nya uppgifter i matrikeln, särskilt dem om offentliga uppdrag, hava dock i hög grad ökat arbetet och bidragit till att matrikeln utkommit senare än jag från början beräknat. Naturligt är, att, då uppgifter av dylik art nu för första gången skulle lämnas, en viss villrådighet skulle göra sig gällande inom lärarekåren med avseende på vad som skulle upptagas och vad som skulle uteslutas. Och själv har jag vid uppgifternas bearbetande ofta varit utsatt för samma villrådighet. Slutligen har jag dock sökt uppdraga en gräns så, att jag av dessa uppdrag upptagit vad som kan anses vara hedersuppdrag, även i sådana fall där de kunnat medföra någon inkomst, men uteslutit allt, som kan inrymmas under rubriken rena biförtjänster. Dessutom hava endast de uppdrag medtagits, vilka läraren eller lärarinnan innehaft vid tiden för matrikelns utarbetande, men ej sådana som han och hon förut innehaft. Skulle även sådana hava medtagits, hade detta i högst betydlig grad ökat matrikelns omfång och därigenom även dess pris, ty då hade man näppe-ligen kunnat undgå att jämväl för de pensionerade lärarne upptaga dylika

under förflutna tider innehavda uppdrag, vilket skulle hava lett till en tidsödande brevväxling. — Även med avseende på de utmärkelser av offentlig eller mer enskild art, som kommit lärarekåren till del, har vid uppgifternas avgivande en viss villrådighet gjort sig gällande, i det att somliga upptagit endast offentliga utmärkelser, andra däremot även sådana av den mest enskilda art. Hade jag använt uppgifterna sådana de inkommit, skulle därför en högst betydande ojämnhet hava blivit följd, varemot, om jag inlett en vidlyftig brevväxling för åstadkommande av likformighet, detta skulle hava betydligt ökat kostnaden för matrikeln och försenat dess utgivande. Av denna anledning har jag beslutat mig för att upptaga endast sådana utmärkelser, som återfinnas i statskalendern, då dessa lätt kunnat kontrolleras och kompletteras. Av ovan antydda skäl, såväl redaktionella som utrymmesskäl, hava även uppgifter om erhållna resestipendier och från trycket utgivna arbeten måst uteslutas.

Titlarne överlärare och förste lärare hava upptagits så, som uppgiftsgivarne själva upptagit dem, varemot titeln tillsyningslärare, där den för vissa lärare angivits, ej medtagits, då denna titel synes vara av mer tillfällig art. Att såsom en lärare i brev till mig föreslagit kalla även förste lärare för överlärare har jag ej ansett vara lämpligt, då en bestämd skillnad existerar mellan dessa båda slag av befattningar. Om överlärares tillsättande finnas nämligen föreskrifter i gällande folkskolestadga, där det i § 8, mom. 4, heter, att därest kyrkostämman därtill beviljar medel, må skolrådet för viss tid utse erforderligt antal överlärare, vilkas skyldigheter upptagas i en för dem avsedd instruktion, varemot samma stadga ej nämner något om förste lärare.

Likasom i förra matrikeln hava även nu såväl extraordinarie som ordinarie lärare och lärarinnor upptagits. Från början hade varit min avsikt att upptaga även biträdande lärare och lärarinnor, och jag nämnde även därom i min cirkulärskrivelse. Från en hel del biträdande lärarinnor hava visserligen uppgifter inkommit, men då det visade sig omöjligt att erhålla uppgifter från fler än ungefär hälften av dem och då det från lärarehåll uttalades betänkligheter mot att i matrikeln upptaga namnen på andra lärare och lärarinnor än sådana, som avlagt folkskollärare-examen eller erhållit dispens därifrån, beslöt jag att ej upptaga de biträdande lärarne nominativt, utan att, liksom i den förra matrikeln, endast upptaga deras antal i varje skoldistrikt. — Från början hade jag jämväl tänkt upptaga titeln kantor för dem som beklädde särskilda dylika be-

fattningar, och med anledning härav hade jag i kolumnhuvudet på avdelning VI utsatt beteckning för förkortningen av denna titel. Men då det befanns att endast ett ytterst ringa fåtal tillagt sig denna benämning och då dessutom avlagd kantors- (kyrkosångare-) examen i matrikeln angives, ansåg jag det tillräckligt med endast den senare beteckningen, oavsett om innehavaren beklädde kantorstjänst eller ej.

* * *

Av samma anledning, som av mig omnämndes vid förra matrikelns utarbetande har jag även nu så mycket som möjligt vänt mig direkt till lärare och lärarinnor med anhållan om uppgifter för matrikeln. Med avseende härå har en lärare på Gotmland, då han äntligen insände uppgifter för sig, uttalat sin förundran att jag vid frågoformulärens utsändande ej samtidigt medsände postporto. Med anledning härav vill jag svara följande. Nära 35,000 blanketter hava blivit utsända till folkskollärare och lärarinnor för biografiska uppgifters erhållande, en del av dem i postpaket till de kommunala inspektörerna och till överlärarne, men de allra flesta direkt i brev till vederbörande lärare och lärarinnor själva. Härvid har jag kunnat skicka frågoformulären såsom korsband mot ett porto av 4 öre. Skulle jag däremot hava medsänt ett 10-öres frimärke i varje brev, hade detta i sådant fall ej kunnat befordras såsom korsband, utan måst frankeras med ett 10-öres frimärke. Varje brev skulle således i utsändande hava kostat 20 öre och med antagande att endast 10,000 blanketter på detta sätt blivit utsända skulle jag i postporto endast för blanketternas utsändande hava fått betala — 2,000 kronor. Kostnaden för blankettens utsändande och vad därtill hörer gå dock upp mot ett tusen-tal kronor och utsändningen av matrikeln kostade förra gången i postporto omkring 1,500 kronor och torde denna gång ej kunna göras billigare.

* * *

Redan i Maj månad 1909 började särskilt därför anställda biträden med ledning av de i folkskollärarnes pensionsinrättning befintliga uppgifterna, vilka även denna gång välvilligt ställts till utgivarens förfogande, uppsätta en första stomme till manuskript för matrikeln. I folkskol-

lärarnes pensionsinrättning finnas dock inga uppgifter om det seminarium, där vederbörande folkskollärare eller folkskollärlärinna avlagt sin examen, ej håller några uppgifter om skolornas avstånd från närmaste post- och järnvägsstation, ännu mindre om offentliga uppdrag m. m. Dessutom avsågo pensionsinrättningens uppgifter året 1909, då däremot matrikeln skulle avse året 1910. Ur en inom ecklesiastikdepartementet befintlig samling kataloger från folkskoleseminarierna kunde visserligen uppgifter hava hämtats angående det seminarium, där vederbörande lärare och lärarinna avlagt sin examen, men dels skulle detta hava vållat ett alldeles oerhört arbete, då man för varje lärare eller lärarinna, även då man visste året för examens avläggande, måste genomläsa katalogerna för alla femton folkskoleseminarierna, dels är ecklesiastikdepartementets katalogsamling tyvärr ej fullständig, dels slutligen skulle stora svårigheter hava mött på den grund, att många lärare och lärarinnor vid avgången från seminariet pläga byta om namn. Återstod således endast utvägen att till varje lärare och lärarinna utsända frågoformulär.

Genom tillmötesgående av de respektive redaktionerna utsändes i September 1909 till de folkskollärare och -lärarinnor, som voro prenumeranter på Svensk läraretidning och Folkskolans vän, frågoformulär med anhållan att de dels själva ville för egen del ifylla och återsända dem, dels till vänner och bekanta inom folkskollärarekåren, vilka ej voro prenumeranter på de nämnda tidningarna, utdela blanketter och söka intressera dem för blanketternas ifyllande och återsändande. Till folkskoleinspektörer och överlärare i de större städerna sändes samtidigt per brev eller postpaket frågoformulär, beräknade efter antalet folkskollärare och -lärarinnor i var och en av dessa städer. Då emellertid uppgifter endast trögt inflöto, utsändes under Oktober—December månader 1909 omkring 6,000 korsband med frågoformulär direkt till folkskollärare och -lärarinnor. Ungefär samtidigt utsändes anhållan om biografiska uppgifter till folkskoleinspektörer, folk- och småskoleseminarier samt till folkhögskolor och högre folkskolor. — Då i Januari månad 1910 uppgifter ännu saknades från 4 à 5,000 lärare och lärarinnor, utsändes under Januari—Mars ånyo lika många korsband med nya frågoformulär. I Februari utsändes till rikets 2,400 skolrådsordförande blanketter med förfrågningar angående förändringar med afseende på folkskollärarepersonalen efter den 1:a Januari 1910 samt med anhållan om uppgift på de skolor, där fortsättnings- och ersättningsskolor voro anordnade, där särskilda tecknings- och gymnastik-

lärare funnos, där särskilda slöjdlärare och slöjdläraryinnor voro anställda, de skolor där småskolläraryinnan undervisade i slöjd samt de skolor, där undervisning meddelades i huslig ekonomi; därjämte anhölls om uppgift på antalen lärare och lärarinnor i mindre folkskolor och småskolor inom varje skoldistrikt. Svar på dessa frågor anlände ej från mer än ungefär hälften av skolrådsordförandena, vadan uppgifterna om dessa förhållanden i många fall måst på annan väg och med synnerligen tidsödande arbete fullständigas.

Under tiden kompletterades, vart efter som ifyllda blanketter inkommo, av den anställda kanslipersonalen de uppgifter, som förut funnos införda i den ovan omnämnda stommen, varvid, där förändringarna voro alltför stora, stommen måste till stora delar helt eller delvis omskrivas. I medio av Januari började matrikelns uppsättning på tryckeriet. Men då ännu i början av April uppgifter fattades från omkring ett tusental lärare och lärarinnor utsändes under April och Maj månader lika många dubbla brevkort till skolor, därifrån uppgifter fattades, och om det visade sig alldeles omöjligt att erhålla uppgifter från skolorna (särskilt var detta fallet med sådana skolor, där platserna ej voro försedda med ordinarie innehafvare) till skolrådsordförandena. Trots alla dessa bemödanden återstå dock ett ej ringa antal skolor, från vilka det visat sig alldeles omöjligt att erhålla några som hälst upplysningar och där jag således i matrikeln måst anmärka »uppgift ej lämnad». Dock är detta antal denna gång betydligt mindre än antalet var, när det gällde utarbetandet av 1904 års folkskolematrikel. I allmänhet har jag kunnat konstatera att intresset för åstadkommandet av en ny folkskolematrikel denna gång varit betydligt livligare än år 1904.

*

Centraltryckeriet, från vars officin även nu, likasom år 1904, matrikeln utgått, har denna gång, på grund af publikationens ökade omfång, ej kunnat hålla hela matrikeln på en gång stående uppsatt. Följden har blivit att några dubbelföringar av namn förekomma, för vilka redogöres under rubriken rättelser och tillägg å sidan 288. Trots den stora möda, som nedlagts på korrekturläsning och korrekturgranskning (alla uppgifter i korrekturen hava kontrollerats med de ursprungligen inkomna uppgifterna) har det dock ej kunnat undvikas att en del fel insmugit sig.

För dessa fel, som även till allra största delen som jag hoppas finnas rättade å sidan 288, samt för de ojämnheter, vilka i övrigt vidlåda matrikeln, anhåller jag härmed om benägen ursäkt. — Jag hade från början hoppats, att matrikeln skulle kunna föreligga färdig redan i Juni och kunna utsändas till abonnenterna under Juli månad, men denna förhoppning kunde ej gå i uppfyllelse. Ej blott genom lärarkårens tillväxt utan särskilt på grund av upptagandet i matrikeln av de pensionerade lärarne och lärarinnorna har personregistret svällt ut till den grad, att arbetet därmed blivit betydligt mer tidsödande än som var beräknat. Härtill kommer även att på inledningen denna gång blivit nedlagt betydligt mer arbete än som var fallet vid utarbetandet av 1904 års folkskolematrikel. Till jämförelse må dock nämnas, att arbetet på 1904 års folkskolematrikel började redan i December 1902 och att matrikeln ej förelåg färdig förrän i Maj 1904 och utsändes först under Juni och Juli månader samma år.

Vad det vid matrikelns utarbetande använda stavningssättet angår, må nämnas, att i några av de återsända frågoformulären förfrågningar gjorts, huruvida ej det nya stavningssättet borde tillämpas i den nya folkskolematrikeln, något som ansågs lämpligt, då detta stavningssätt nu är använt i våra undervisningsanstalter. Ehuru jag i de officiella berättelser, vilka jag utger, ännu måste begagna det äldre stavningssättet och på grund härav ännu använder det för privat bruk, tvekade jag dock ej, såsom själv en varm anhängare av ett ljudenligt stavningssätt, att efter samråd med några av vår folkskolas mest framstående män, i själva texten till matrikeln använda nystavning. Vad däremot angår skoldistrikten och skolornas namn skulle en ändring härutinnan hava vållat ett betydligt arbete och en betydlig omkastning av ordningen mellan de olika skoldistrikten, som i de officiella publikationerna ännu bibehålla sin äldre stavning, vadan för alla ortnamn det äldre stavningssättet fortfarande använts.

*

Innan jag avslutar arbetet är det mig en kär plikt att här offentligt till alla dem, som ådagalagt sitt intresse och lämnat sin hjälp vid utarbetandet av denna publikation frambära min livligt kända tacksambet. Först och främst vill jag härvidlag vända mig till herrar folkskoleinspektörer och överlärare i de större städerna, utan vilkas välvilliga understöd det

varit mig omöjligt att erhålla fullständiga och korrekta uppgifter från dessa städer. Därefter ber jag att få framföra mitt tack till de skolrådsordförande, som benäget besvarat mina skrivelser och genom de upplysningar de lämnat mig i betydlig mån underlättat mitt arbete. Slutligen ber jag att få framföra mitt tack till samtliga såväl manliga som kvinnliga medlemmar av Sveriges folkskollärarekår, vilka genom beredvilligt avlämnande av uppgifter till matrikeln visat sitt intresse för densamma lyckliga fullbordande och särskilt till dem, som genom att abonnera på densamma skänkt arbetet sitt ekonomiska stöd. Att lärarekåren genom abonnement icke ensam skulle kunna uppbära kostnaden för ett dylikt arbetes utförande har jag redan antytt, och många av lärarne hava själva beklagat att deras ekonomiska ställning ej tillåtit dem att inköpa matrikeln. Så länge detta är förhållandet och så länge ej större understöd från det allmännas sida kan väntas för åstadkommandet av en publikation av ifrågavarande slag, måste utgivaren fortfarande söka delvis betäcka kostnaderna genom annonsers införande i matrikeln. Från en del håll uttalades, när 1904 års matrikel utgavs, klander över att publikationens utseende skändes genom annonserna, särskilt genom deras anbringande på snittet. Jag har därför denna gång undvikit dylik annonsering på samma gång som jag genom att intaga annonser ej blott av endast verkligt goda firmor, utan särskilt från sådana, vilkas artiklar vore av intresse och vikt för lärarekåren att känna, sökt göra annonseringen för kåren tilltalande.

Till statens folkskoleinspektörer, rektorer och föreståndare för folk- och småskoleseminarier samt till föreståndare för folkhögskolor och högre folkskolor, vilka jag måst besvara med anhållan om uppgifter såväl för egen som för deras läroanstalters räkning, beder jag att härmed få uttala mitt förbindligaste tack. — Jämväl vill jag här uttala min livligaste tacksamhet till den av Kungl. Maj:t tillsatta folkundervisningskommittén, som välvilligt lämnat mig tillfälle att ur till dem inkomna redogörelser, där så påfordrats, komplettera uppgifterna om skolornas littera och barnantal.

Slutligen har jag att till herrar tjänstemännen i folkskollärarnes pensionsinrättning framföra mitt förbindligaste tack för det aldrig svikande tillmötesgående, med vilket de även denna gång hållit mig där befintliga uppgifter tillhanda.

I förordet till min förra matrikel omnämnde jag de äldre folkskolematriklar, som förut blivit utgivna. Jag vill här för fullständighetens skull tillägga ett par, om vilka jag då ej hade kännedom, nämligen

»Matrikel öfver rikets folkskolor och folkskollärare jämte uppgift öfver rikets seminarier och vid dem anställda lärare, utgifven af N. J. Dahlberg, Helsingborg, F. T. Borgs boktryckeri 1871», samt »Matrikel öfver i riket varande folkskollärare, organister, kantorer och klockare, utarbetad af G. Hjertsäll, Stockholm, A. L. Normans boktryckeriaktiebolag 1885».

Såsom jag redan nämnt hava vid arbetets utförande en del felaktigheter och ofullständigheter, trots all ospard möda för deras undanröjande, råkat insmyga sig. För så vitt det varit mig möjligt har jag å sidan 288 sökt korrigera desamma. På grund härav anhåller jag, att alla, som använda sig av matrikeln, före dess begagnande ville genomse rättelserna och tilläggen å sid. 288 samt införa dem i matrikeln.

Stockholm i Augusti 1910.

Utgivaren.

INLEDNING.

Svensk folkskolematrikel för år 1910 omfattar följande huvudgrupper: I folkskoleinspektörer, II folkskoleseminarier, III småskoleseminarier, IV folkhögskolor, V högre folkskolor, VI de egentliga folkskolorna och VII pensionstagare i folkskollärarnes pensionsinrättning. Därjämte innehåller matrikeln en statistisk framställning av folkskoleväsendets utveckling i Sverige åren 1881—1908, en tabell över halvtidsläsningens utbredning i Sverige år 1907, en statistisk översikt över antalet i matrikeln upptagna skolor, antalet ordinarie folkskollärare och -lärarinnor, fördelade efter tjänsteår, antalet vakanta lärarebefattningar m. m. Slutligen innehåller matrikeln jämväl 1910 års riksstat och specifikation af de ordinarie anslagen under åttonde huvudtiteln för samma år samt fullständiga ort- och personregister.

I. Antalet *folkskoleinspektörer* uppgick år 1910 till 70, varav 47 voro av Kungl. Maj:t förordnade för de olika inspektionsområden, i vilka riket är indelat; de övriga 23 voro s. k. kommunala inspektörer, vilka tillsättas i vissa städer av skolstyrelserna därstädes och hava sin verkningskrets inom de respektive städerna. Den år 1904 utgivna matrikeln upptog 69 folkskoleinspektörer, av vilka 47 voro statens inspektörer. Statens inspektörer bekläda i allmänhet samtidigt andra befattningar såsom präster, lärare o. d., varemot de kommunala inspektörerna ägna sig helt och hållet åt sin inspektörstjänst.

* * *

II. *Folkskoleseminarierna* äro av två slag, nämligen statens folkskoleseminarier och privata dylika. Av det förra slaget funnos år 1910 i verksamhet 15, varav 9 voro avsedda för manliga och 6 för kvinnliga elever. Då 1904 års folkskolematrikel utgavs funnos 14 folkskoleseminarier, varav 8 för manliga och 6 för kvinnliga elever; det nytillkomna seminariet är beläget i Luleå och avsett för manliga elever. De privata folkskoleseminarierna voro två, ett i Stockholm och ett i Göteborg, båda avsedda för kvinnliga elever. — Vid statens folkskoleseminarier voro år 1910 anställda 15 rektorer, 64 adjunkter, av vilka 51 manliga och 13 kvinnliga, 82 övningslärare, av vilka 58 manliga och 24 kvinnliga samt 39 lärare

i övningsskolorna, av vilka 20 manliga och 19 kvinnliga. År 1904 voro vid dessa läroanstalter anställda 14 rektorer, 45 manliga och 12 kvinnliga adjunkter, 47 lärare och 21 lärarinnor i övningsämnen samt 16 lärare och 16 lärarinnor i övningsskolorna. — Elevantalet uppgick höstterminen 1909 vid de manliga seminarierna till 911 och vid de kvinnliga till 641 eller tillsammans 1,552 mot 795 vid de manliga och 593 vid de kvinnliga eller tillsammans 1,388 höstterminen 1903. — Vid de båda privata folkskoleseminarierna voro anställda en föreståndare och en föreståndarinna, 4 manliga och 9 kvinnliga ämneslärare samt 2 manliga och 7 kvinnliga övningslärare; båda dessa seminarier äro inrättade efter år 1904, nämligen det i Stockholm år 1907 och det i Göteborg år 1909. — Elevantalet utgjorde tillsammans 114. Vid såväl statens som de privata folkskoleseminarierna undervisades således höstterminen 1909 tillsammans 1,666 elever, varav 911 manliga och 755 kvinnliga.

*

III. *Småskoleseminariernas* antal uppgick år 1910 till 33, av vilka 2 voro upprättade af staten, ett för lappska elever i Murjek och ett för finsktalande elever i Haparanda; vid dessa båda voro anställda två föreståndare samt 4 lärare och 6 lärarinnor; elevantalet uppgick vid båda seminarierna tillsammans till 129. — Av de övriga 31 småskoleseminarierna voro 21 upprättade av landstingen och 10 av enskilda personer. Sedan 1904 års folkskolematrikel utgavs hava nya småskoleseminarier tillkommit vid Hagaström i Gäfleborgs län, närmast avsett att utbilda lärarinnor för mindre folkskolor och biträdande lärarinnor för folkskolor, samt vid Västerhiske i Västerbottens län, varjämte småskoleseminariet i Töre flyttats till Råneå. Däremot har det vid Uppsala högre elementarläroverk för flickor inrättade småskoleseminariet upphört, varjämte med utgången av år 1910 jämväl Ronneby småskoleseminarium kommer att upphöra för att uppgå i småskoleseminariet i Växjö.

Antalet lärare vid småskoleseminarierna uppgick, inberäknat föreståndare och föreståndarinnor, till 175, varav 46 manliga och 129 kvinnliga. — Antalet elever uppgick till 1,468, varaf 129 vid de båda statsseminarierna, 743 vid landstingsseminarierna och 596 vid de privata småskoleseminarierna.

*

*:

IV. *Folkhögskolornas* antal uppgick år 1910 till 43 mot 31 år 1904, då senaste folkskolematrikeln utgavs. Av dessa äro åtta samskolor, nämligen Värnamo, Eslöfs, Västra Värmlands, Brunnsviks, Mora, Malungs, Birka och Matarengi folkhögskolor; vid de övriga, med undantag av Norra Hälsinglands folkhögskola, äro särskilda kurser (sommarkurser) anordnade för kvinnliga lärjungar och vid några finnas särskilda husmoderkurser. Med en del folkhögskolor äro även lantmannaskolor förenade. — Folkhögskolor finnas numera inrättade i alla län; i några län, särskilt Malmöhus och Kopparbergs län, finnas flera folkhögskolor. I sammanhang härmed må nämnas, att länsnamnen äro uteglömda på tre ställen, nämligen

å sid. 33, där före Skurups folkhögskola skall stå Malmöhus län, å sid. 35, där före Katrinebergs folkhögskola skall stå Hallands län, samt å sid. 43, där före Degerfors folkhögskola skall stå Västerbottens län.

Sedan 1904 års folkskolematrikel utgavs hava följande folkhögskolor tillkommit: Ölands (Kalmar län), manliga kursen inrättad 1906, kvinnliga 1907, Hammehögs (Kristianstads län), manliga kursen inrättad 1907, kvinnliga 1908, Tomelilla (Kristianstads län), manliga kursen inrättad 1907, kvinnliga 1908, Vendelsbergs (Göteborgs och Bohus län), manliga kursen inrättad 1908, kvinnliga 1909, Dalslands (Älfsborgs län), manliga kursen inrättad 1905, kvinnliga 1906, Västra Värmlands samskola, inrättad 1905, Brunnsviks samskola (Kopparbergs län), inrättad 1906, Mora samskola (Kopparbergs län), inrättad 1907, Malungs samskola (Kopparbergs län) inrättad 1909, Gästriklands folkhögskola (Gäfleborgs län), manliga kursen inrättad 1909, kvinnliga 1910, Norra Hälsinglands (Gäfleborgs län), inrättad 1908, samt Degerfors (Västerbottens län), manliga kursen inrättad 1905, kvinnliga 1906.

Antalet lärare, inberäknat föreståndare och föreståndarinnor, uppgick till 366, varav 211 manliga och 155 kvinnliga. År 1904 uppgick antalet lärare till 220, varav 130 manliga och 90 kvinnliga. — Sammanlagda antalet lärjungar uppgick till 2,646 mot 1,577 år 1904. Av dessa 2,646 lärjungar voro 1,225 manliga och 1,183 kvinnliga; 238 lärjungar vid sex samskolor hava ej uppdelats efter kön.

*

V. Antalet *högre folkskolor* uppgick år 1910 till 33 mot 20 år 1904, då senaste folkskolematrikeln utgavs. Antalet hade således under de sex gångna åren betydligt ökats. De nytillkomna högre folkskolorna voro: Åtvidabergs (Östergötlands län), inrättad 1909, Tranås och Hvetlanda, båda inrättade 1907, och Visingö, inrättad 1909 (alla tre belägna i Jönköpings län), Borrby (Kristianstads län), inrättad 1908, Anderslöfs, inrättad 1909, Svedala och Arlöfs, inrättade 1908, samt Raus inrättad 1905 (alla fyra belägna i Malmöhus län), Marstrands (Göteborgs och Bohus län), inrättad 1908, Ljusdals (Gäfleborgs län), inrättad 1908, Ytterlänns (Västernorrlands län), inrättad 1909, samt Kiruna (Norrbottens län), inrättad 1905.

Hela antalet lärare och lärarinnor vid de högre folkskolorna (föreståndare och föreståndarinnor inberäknade) uppgick år 1910 till 115 mot 48 år 1904, då den förra folkskolematrikeln utgavs; härvid har räknats en föreståndare vid vardera av de högre folkskolorna i Åtvidaberg och Visingö, ehuru föreståndarebefattningarna vid tiden för matrikelns utarbetande ännu ej voro tillsatta. — Af dessa 115 lärare och lärarinnor undervisade 69, varav 47 lärare och 22 lärarinnor, i läsämnen ensamt eller i läsämnen i förening med övningsämnen; antalet dylika lärare uppgick år 1904 till 37, varav 28 manliga och 9 kvinnliga. Antalet lärare i övningsämnen ensamt uppgick till 27 och antalet lärarinnor till 19; motsvarande tal voro år 1904 respektive 6 och 5.

Antalet lärjungar vid de högre folkskolorna (med undantag av Åtvidabergs och Visingsö högre folkskolor, vilka inrättades först år 1910) uppgick till 1,124 mot 513 år 1904. I de till matrikeln inkomna uppgifterna har ej uppgivits, huru många av lärjungarna voro manliga och huru många kvinnliga. Proportionen mellan manliga och kvinnliga lärjungar vid de högre folkskolorna framgår dock av tabellen på sid. 272 och 273, där en översikt över de högre folkskolornas utveckling åren 1882—1908 finnes.

* * *

VI. Den ojämförligt största delen av matrikeln upptages av *de egentliga folkskolorna*. Denna del är uppställd efter samma grunder, som motsvarande del i 1904 års folkskolematrikel, dock, såsom redan i förordet är nämnt, ej obetydligt utvidgad. Så har tillkommit en kolumn, där det anges huruvida vid vederbörande folkskola finnes anordnad fortsättnings- eller ersättningsskola eller folkskolans högre avdelning jämlikt § 5, mom. 1 i gällande folkskolestadga. Vidare finnas tillagda två kolumner, däri upptagas de respektive skolornas avstånd från närmaste poststation samt från närmaste järnvägs- (ångbåts-)station. Ny är även den kolumn, vari det folkskoleseminarium är upptaget, där vederbörande lärare och lärarinna avlagt sin folkskollärare-examen. Slutligen finnes i kolumnen eller i särskilda noter nederst på varje sida angivet, vilka examina vederbörande lärare och lärarinna avlagt (förutom folkskollärare-examen) samt vilka särskilda uppdrag de vid tiden för matrikelns utarbetande innehade i statens eller kommunens tjänst. Däremot återfinnes den första kolumnen i 1904 års folkskolematrikel, där folkskoleinspektörernas ordningsnummer voro angivna, icke i 1910 års matrikel.

I *1:a kolumnen* anges överst det län och stift, där de å sidan uppräknade skolorna äro belägna, därefter följa skoldistriktens namn (med fetstil) samt skolornas namn och postadresser.

I *2:a kolumnen* återfinnes den littera i 1900 års normalplan, efter vilken undervisningen vid de respektive skolorna närmast är anordnad. *B och *D angiver att, utom den i matrikeln upptagna läraren eller lärarinnan, vid skolan jämväl finnes anställd en biträdande lärarinna. Till A-skolorna hava även räknats sådana folkskolor, där endast tre lärare äro anställda, varvid undervisningen oftast är anordnad så, att 1:a och 2:a klasserna hava var sin lärare, varemot 3:e och 4:e klasserna hava en lärare gemensamt, som undervisar dem antingen samtidigt eller på skilda tider. För en sådan anordning finnes ingen beteckning i 1900 års normalplan, men då dessa skolor oftast hava varit eller äro på väg att bliva verkliga A-skolor, hava de förts till denna typ.

3:e kolumnen angiver, huruvida vid de respektive folkskolorna fortsättningskola eller ersättningsskola är anordnad; att sådan fortsatt undervisning är anordnad betecknas, såsom i kolumnhuvudet meddelas, med Fs eller Es. Dessutom finnes i samma kolumn även en annan beteckning, som ej är upptagen i kolumnhuvudet, nämligen HA. Denna sista beteckning betyder, att vid skolan, där den

förekommer, är anordnad en folkskolans högre avdelning jämlikt § 5 mom. 1 i gällande folkskolestadga.

4:e och 5:e kolumnerna innehålla uppgifter om varje skolas avstånd från närmaste post- och järnvägs- (ångbåts-)station. Detta avstånd är angivet i kilometer; är avståndet under $\frac{1}{2}$ kilometer, är detta betecknat med ett —. En * vid talet i kol. 5 angiver, att antalet kilometer avser avståndet till närmaste ångbåtsstation. Då avståndet såväl till närmaste järnvägsstation som till närmaste ångbåtsstation varit angivet i de till matrikeln inkomna uppgifterna, har, om avståndet varit kortare till närmaste ångbåtsstation än till närmaste järnvägsstation, det senare avståndet upptagits i kolumnen, varemot avståndet till närmaste ångbåtsstation angivits i en not nederst på sidan; då avståndet till närmaste ångbåtsstation varit längre än till närmaste järnvägsstation, har det ej alls upptagits. — Vid de flyttande folkskolorna (littera G-skolorna) avser avståndet den station, där läraren har sin bostad; är avståndet angivet även för den andra stationen, återfinnes det i noterna.

I *6:e kolumnen* upptages antalet barn i de respektive skolorna under höstterminen 1909; i de fall, där det varit omöjligt att från vederbörande lärare eller lärarinna eller från skolrådets ordförande erhålla uppgift om barnantal, har, såsom redan i förordet nämnts, antalet barn hämtats ur de i folkundervisningskommittén befintliga källorna. Vid sådana B- och D-skolor, där jämväl biträdande lärarinna varit anställd, har ofta upptagits lärjungeantalet endast i 3:e och 4:e klasserna. Trots all ospard möda, som nedlagts på att upptäcka sådana fall och utröna antalet barn även i 1:a och 2:a klasserna, torde dock något enstaka fall kvarstå, där antalet barn för dylika B- och D-skolor omfattar endast de båda högre klasserna.

I *7:e kolumnen* återfinnas folkskollärarnes och folkskollärarinnornas namn. Där så varit möjligt på grund af de inkomna uppgifternas beskaffenhet och då utrymmet det tillåtit hava förnamnen fullständigt upptagits. Synnerlig omsorg har även denna gång nedlagts på att i de fall, då uppgifter från tjänsteinnehavarna själva inkommit, deras namn blivit stavat på det sätt var och en själv angivit. Möjligt är dock att bland dessa tusental av namn, även med den noggrannaste korrekturläsning och korrekturgranskning, ett och annat fel kunnat insmyga sig. Efter namnen eller, där utrymmet icke tillåtit det, i noter nederst på sidan finnas upptagna de examina, tjänsteinnehavarna avlagt (med undantag av folkskollärarexamen, om vilken uppgifter meddelas i kol. 10 och 11), de uppdrag de vid tiden för uppgifternas utarbetande innehåft i statens eller kommunens tjänst samt befattningarnas förening med klockare- och organisttjänster. En och annan ojämnhet har härvid ej kunnat undvikas, för vilka anhålles om benägen ursäkt. I de flesta fall torde dessa ojämnheter bero därpå, att det, trots upprepad vänlig anhållan, varit alldeles omöjligt att erhålla uppgifter från en del lärare och lärarinnor; ojämnheterna härleda sig också i många fall därav, att hos en mängd tjänsteinnehavare tvekan förefunnits, vilka uppgifter de skulle upptaga och vilka de skulle utesluta. — Förklaring till de många förkortningar, som förekomma i denna del av matrikeln, återfinnas vid denna inlednings slut.

Vid uppställningen av uppgifterna för de större städerna och för littera A-skolorna i allmänhet har utgivaren sökt följa den princip, att först för varje skola upptaga ordinarie lärare, ordnade efter anställningsår inom skoldistriktet, därpå de ordinarie lärarinnorna samt slutligen de extra ordinarie lärarne och lärarinnorna, allt med iakttagande av ovan angivna ordning.

I 8:e kolumnen redogöres för undervisningen i slöjd. Genom särskilda beteckningar, till vilka förklaring återfinnes i kolumnhuvudet ovanför, angives där vilka lärare och lärarinnor undervisa i gosslöjd och vilka undervisa i flickslöjd, vid vilka folkskolor undervisningen i slöjd bestrides av särskilda slöjdlärare och slöjdlärarinnor samt vid vilka folkskolor slöjdundervisningen handhaves av småskollärarinnor. I sammanhang härmed må omnämnas, att i vissa städer (t. ex. Stockholm) ämneslärarinnorna, utom på de högre stadierna, äro skyldiga att utan särskild ersättning undervisa i slöjd ett visst antal timmar i veckan (då eljest i allmänhet särskild ersättning utgår för undervisning i slöjd) och hava i dylika fall beteckningen för undervisningen i slöjd utsatts för samtliga lärarinnorna, även om de, såsom under år 1910 undervisande på högre stadium, dit de följt sina lärjungar från de lägre stadierna, detta år varit befriade från undervisning i slöjd.

Kolumnerna 9—13 lämna uppgifter om de respektive lärarnes och lärarinnornas födelseår, år då folkskollärarexamen avlagts eller år då dispens därifrån erhållits, uppgift på den stad, vid vars folkskoleseminarium examen avlagts, för ordinarie lärare och lärarinnor år för deras första ordinarie anställning samt för samtliga, såväl ordinarie som extraordinarie lärare, år för deras nuvarande anställning. Förklaring på förkortningarna av namnen på de städer, vid vilkas folkskoleseminarium examen avlagts, återfinnes i slutet av denna inledning. — Vad angår året för första ordinarie anställning och för anställning i nuvarande skoldistrikt har vid de utsända blanketternas ifyllande uttrycket »anställning» i många fall icke betraktats såsom året för platsens tillträdande, utan såsom året för utnämningen till lärarebefattningen. Då emellertid i flera dylika fall rättelse kunnat äga rum och då dessutom utnämnings- och tillträdesåren ofta sammanfalla, torde de få uppgifter, där dylika missförstånd fått kvarstå, ej spela någon roll vid matrikelns begagnande.

*

Den *statistiska framställning av folkskoleväsendets utveckling* i Sverige under åren 1881—1902, som var intagen i 1904 års folkskolematrikel, återfinnes ej blott i 1910 års matrikel, utan är också väsentligen tillökad, dels genom de statistiska uppgifternas framförande till år 1908, dels genom intagande av två nya tabeller, den ena över de högre folkskolornas utveckling åren 1882—1908, den andra över den s. k. halvtidsläsningens utbredning i vårt land.

I *tabell 1* redogöres för *de högre folkskolorna*. Under 1880-talet förde dessa, såsom synes av kol. 2, en mera tynande tillvaro och deras antal minskades till och med mot årtiondets slut. Under innevarande århundrade hava de dock, särskilt under senare hälften av 1900-talet, visat större livskraft, i det att en hel del nya

högre folkskolor då tillkommit, och uppgick deras antal år 1908 till 27; såsom ovan är nämnt hade antalet år 1910 stigit till 33. I kol. 3—9 redogöres för antalet lärare och lärarinnor. Vid periodens början utgjorde antalet ämneslärare 15, alla manliga; en kvinnlig ämneslärare anställdes första gången år 1897; vid periodens slut hade antalet ämneslärare stigit till 47, varav 37 manliga och 10 kvinnliga; såsom ovan är nämnt uppgick antalet ämneslärare år 1910 till 69, av vilka 47 manliga och 22 kvinnliga. Övningslärarnes antal uppgick 1882 till 7, alla manliga; en kvinnlig övningslärare anställdes första gången år 1894. År 1908 hade övningslärarnes antal ökats till 31, av vilka 22 manliga och 9 kvinnliga; år 1910 uppgick övningslärarnes antal till 46, av vilka 27 manliga och 19 kvinnliga. — Hela antalet lärare uppgick år 1882 till 22, alla manliga; år 1910 uppgick antalet lärare till 115, varav 74 manliga och 41 kvinnliga.

Hela antalet lärjungar belöpte sig år 1882 till 322, av vilka 273 voro gossar och 49 flickor; av gossarna voro 190 och av flickorna 47 under 15 år. År 1908 belöpte sig antalet lärjungar till 925, av vilka 514 voro gossar och 411 flickor; av gossarna voro 413 och av flickorna 322 under 15 år. Såsom ovan är nämnt uppgick lärjungantalet år 1910 till 1,124. — År 1882 inskrevos 158, år 1908 602 lärjungar. År 1882 avgingo 141 lärjungar, av vilka 86 gossar efter och 33 utan godkänd avgångsprövning, samt 15 flickor efter och 7 utan godkänd avgångsprövning; år 1908 avgingo 395 lärjungar, av vilka 176 gossar efter och 65 utan godkänd avgångsprövning, samt 102 flickor efter och 52 utan godkänd avgångsprövning.

Omkostnaderna för de högre folkskolorna uppgingo år 1882 till sammanlagt 31,465 kronor, av dessa utgingo 25,934 till lärares avlöning, 2,060 till skollokaler och inventarier samt 3,471 till övriga omkostnader. Till lärares avlöning bidrogo församlingarna med 7,329 kronor, varav 4,659 kronor kontant samt bostäder till ett värde av 1,810 kronor och bränsle till ett värde av 860 kronor. — År 1908 hade totala kostnaden för de högre folkskolorna stigit till 103,462 kronor; av dessa utgingo 84,013 kronor till lärares avlöning, 8,267 kronor till skollokaler och inventarier samt 11,182 till övriga omkostnader. Till lärares avlöning bidrogo församlingarna med 24,902 kronor, varav 19,867 kronor kontant samt bostäder till ett värde av 3,592 kronor och bränsle till ett värde av 1,443 kronor. — Omkostnaderna pr lärjunge uppgick år 1882 till 97,71 kronor, år 1908 till 111,85 kronor. Statens bidrag höll sig i procent av hela kostnaden under hela perioden på ungefär samma nivå: år 1882 utgjorde det 48,94 %, år 1908 46,28 procent av hela kostnaden.

Såsom av ovanstående skildring framgår synas de högre folkskolorna numera gå en kraftig utveckling till mötes.

* * *

Den glädjande utveckling av våra *folkskolor*, som i 1904 års folkskolematrikel konstaterades med ledning av de där intagna tabellerna och som även omnämndes i texten till samma matrikel har, såsom utav tab. 2—5 av här föreliggande matrikel framgår, fortsatt jämväl under de sex år, som förflutit sedan 1904 års folkskolematrikel utgavs.

Av de fyra ovannämnda tabellerna omfattar *tab. 2*, förutom uppgifter om folkmängd och antal skoldistrikt, en översikt över antalet skolhus, egna eller förhyrda eller hyresfritt upplåtna, en redogörelse för antalet folkskolor, mindre folkskolor och småskolor, uppgifter angående antalet fortsättningsskolor, slöjddavdelningar för gossar och för flickor, vilka erhållit statsbidrag, samt slutligen en översikt över skolträdgårdarnas antal. — Vad först *skolhusen* och *skollokaler*na beträffar, uppgick deras antal år 1881 till 9,043, av vilka 6,535 voro skoldistriktens egna samt 2,508 förhyrda eller hyresfritt upplåtna; år 1908 hade skolhusens och skollokalerens antal stigit till 13,064, av vilka 10,045 voro skoldistriktens egna och 3,019 förhyrda eller hyresfritt upplåtna. Denna ökning från 9,043 till 13,064 eller med 4,021 skolhus eller skollokaler är ju i och för sig en ganska anmärkningsvärd företeelse, men den ter sig ännu mer betydande, när man tager i betraktande, att de nybyggda skolhusen i regel äro ej blott betydligt rymligare tilltagna än de gamla (i de större städerna byggas ju nu för tiden verkliga skolpalats), utan jämväl att de alltid även med avseende på inredning, ventilation, belysningsförhållanden m. m. lämna de gamla, utrangerade skolhusen långt efter sig.

Folk- och småskolornas antal uppgick år 1881 till 9,537 och hade år 1908 ökat till 14,487 eller med nära 5,000. *De egentliga folkskolornas* antal hade under samma tid ökat från 4,042 till 5,976 eller med 1,934, de mindre folkskolornas antal från 910 till 2,306 eller med ej mindre än 1,396, samt småskolornas antal från 4,585 till 6,205 eller med 1,620. De fasta folkskolorna indelas i tabellen i sådana med en lärare och sådana med flera lärare; till det senare slaget höra de skolor, som i 1900 års normalplan benämnas littera A- och B-skolor, till det förra slaget de skolor, som tillhöra normalplanens övriga slag av fasta folkskolor, d. v. s. littera C—F-typerna. Huru storartad utvecklingen av det förra slaget av skolor, de bästa skolformerna, varit framgår därav, att under det att de fasta folkskolorna med endast en lärare (littera C—F-skolorna) ökats från 2,919 till 4,227 eller med något mer än 40 procent, har antalet folkskolor med två eller flere lärare (littera B- och A-skolorna) ökats från 229 till 1,440 eller med ej mindre än 529 procent. Denna ökning är visserligen till en del endast skenbar. I ecklesiastikdepartementets berättelser om folkskolorna, ur vilka talen till de här föreliggande statistiska översiktstabellerna äro hämtade, beräknades att börja med littera A-skolornas antal likasom de övriga skolornas antal i allmänhet efter antalet skolhus, där undervisningen ägde rum. Då emellertid littera B—F-skolornas skolhus innehålla endast *en* folkskola, d. v. s. *en* serie av folkskoleklasserna 1—4 (i littera D-skolorna oftast endast kl. 2—4, i littera F-skolorna jämte folkskolans kl. 1—4 jämväl en småskoleavdelning), inrymmas i en littera A-skolas skolhus i regel en mängd parallella folkskolor eller serier av klasserna 1—4. Då det på grund härav med littera A-skolornas växande antal och betydelse ansågs olämpligt att med avseende på dem räkna varje skolhus som endast *en* skola och vid beräkandet av antalet skolor likställa en skola (ett skolhus) av detta slag med skolorna av littera B- F-typerna, vidtogs med år 1901 den förändringen med avseende på beräkningen af littera A-skolornas antal, att varje parallellserie av klasserna 1—4 där

ansågs såsom *en* särskild folkskola. Följden härav blev naturligtvis den, att under det att, som kol. 8 i tab. 2 utvisar, antalet littera A-skolor under övriga år ökats med endast ett eller några tiotal skolor årligen, ökningen år 1901 sprang upp till något över trehundra. I tab. 6, som innehåller en statistisk uträkning av åtskilliga i matrikeln förekommande uppgifter, är däremot littera A-skolornas antal beräknat på det äldre sättet. Följden härav är också den, att deras antal där ej uppgår till mer än 384 och antalet skolor med flere lärare, d. v. s. antalet littera A- och B-skolor tillsammans, till endast 1,149 eller 291 mindre än antalet skolor av samma slag enligt tab. 2, kol. 8, för år 1908. Men även om dessa 291 skolor borttagas från de i tab. 2 upptagna antalet fasta folkskolor med flera lärare år 1908, uppgår dock ökningen från år 1881 till och med år 1908 till ej mindre än 400 procent, således i alla händelser en storartad utveckling av våra bästa folkskoleformer.

Lika glädjande, som tillväxten av de bästa folkskoleformerna bör vara, är även det successiva avtagandet av de sämre skolformernas, de flyttande skolornas, antal. Deras antal, som år 1881 uppgick till 894, hade år 1908 sjunkit till 309, d. v. s. till endast omkring en tredjedel av antalet vid periodens början. Av de flyttande folkskolorna voro de på fyra stationer flyttande försvunna redan med 1898 års slut, varjämte av de på tre stationer flyttande folkskolorna år 1908 återstodo två; de på två stationer flyttande folkskolornas antal hade från år 1881 till år 1908 minskats från 612 till 307 eller med nära hälften.

En helt annan och mindre glädjande bild giver betraktandet av uppgifterna om *de mindre folkskolorna*. Dessa skolor äro i vidsträckta delar av vårt land avsedda att ersätta folkskolorna och deras läsordning är enligt 1900 års normalplan densamma som littera F- och G-skolornas. Den väsentliga skillnaden är den att, under det i folkskolan undervisningen handhaves av lärare och lärarinnor, utexaminerade från våra folkskoleseminarier, undervisningen i de mindre folkskolorna bestrides av lärare och lärarinnor, som avlagt endast småskollärare-examen. De mindre folkskolorna voro nog också från början avsedda att tjäna såsom ett slags nödfallsskolor, vilkas bestånd i allmänhet skulle äga rum endast intill dess att kompetenta lärarekrafter kunde erhållas; åtminstone kvarstår i ännu gällande folkskolestadgas § 3 det villkor för dessa skolors existens, som uppsattes redan vid denna skolforms första framträdande, nämligen att de må upprättas, då byar, hemman, torp eller lägenheter äro så avlägsna, att dit hörande barn ej utan svårighet kunna begagna folkskolan, och i 1900 års normalplan heter det, att för de mindre folkskolorna förutsättes, att de äro anordnade där, varest lokala förhållanden på sätt folkskolestadgans § 3 närmare angiver *göra den berättigad* och att densamma har endast ett jämförelsevis ringa antal barn. Man skulle med anledning härav kunna vänta, att denna skolform, även om antalet skolor tillhörande densamma ej avtoge, dock skulle föra en mera tynande tillvaro. Men tvärtom synas de lefva ett synnerligen kraftigt liv. De mindre folkskolornas antal, som år 1881 uppgick till 910, hade nämligen år 1908 stigit till ej mindre än 2,306 d. v. s. betydligt mer än fördubblats. Och det är ej blott de fasta mindre folkskolornas antal som stigit, även de flyttande mindre folkskolornas antal har ökats nästan år för år. Un-

der det att antalet fasta mindre folkskolor ökats från 566 år 1881 till 1,589 år 1908 eller med 181 procent, har de flyttande mindre folkskolornas antal ökats från 344 år 1881 till 717 år 1908 eller mer än fördubblats. Läger man så härtill, att de mindre folkskolorna i regel hava ej blott folkskole- utan även småskoleavdelning och att undervisningen i de sex klasserna i de flesta av dem bestrides av småskolelärarinnor, torde det vara tydligt, att dessa skolor ej kunna meddela en undervisning, som motsvarar vår tids krav på folkskolebildning. Också förmå många av dem ej föra sina lärljungar högre upp än till 2:a eller 3:e klassen, ja, ibland till och med ej längre än till den 1:a klassen av folkskolan. Detta förhållande motväges ej därav att de allra flesta av dem uppgiva sig utexaminera sina lärjungar ej blott enl. § 48, utan i många fall t. o. m. efter § 47 i folkskolestadgan. — En uppgift hava de mindre folkskolorna dock haft att fylla med avseende på vår folkbildning, i det att de i många fall ersatt den i hemmen bedrivna undervisning, som förut på många håll fått ersätta en ordnad skolundervisning och om hvilkens beskaffenhet man lätt kan göra sig en föreställning. Detta framgår med all tydlighet av uppgifterna i kol. 16 av tab. 4, av vilka man finner att, medan år 1881 ej mindre än 46,622 barn erhållit eller åtminstone uppgivits hava erhållit undervisning i hemmen, detta antal år 1908 nedgått till 9,286; i de flesta fall torde denna undervisning hava ersatts med undervisning i mindre folkskolor.

Antalet *fristående småskolor* uppgick år 1881 till 4,585, av vilka 2,401 voro fasta och 2,184 flyttande; år 1908 hade småskolornas antal stigit till 6,205, av vilka 5,393 voro fasta, men endast 812 flyttande. Under det således de fasta småskolornas antal ökats från 2,401 till 5,393 eller med 125 procent, hade däremot de flyttande småskolornas antal minskats från 2,184 till 812 eller med nära 170 procent. De småskolor, som här äro upptagna äro endast s. k. fristående småskolor; härtill komma småskoleavdelningarne vid samtliga littera F-skolor samt i de flesta littera G-skolor och mindre folkskolor. Av samma anledning som nämndes rörande folkskolorna, skedde år 1901 även en betydande skenbar ökning av de fasta småskolorna med två lärare (littera a-skolor), varjämte genom överflyttning av småskoleavdelningarna vid Stockholms stads folkskolor till småskolorna en väsentlig ökning av de senare jämväl ägde rum.

Ett ytterligare bevis för folkskoleväsendets förbättring under den period tabellserien omfattar föreligger i den högst betydande tillväxten av antalet *fortsättnings-skolor* samt av antalet slöjdavdelningar för gossar och för flickor. Antalet fortsättnings-skolor, för vilka statsbidrag erhållits, uppgick år 1881 till 435 och hade år 1908 ökats till 1,967 eller med 352 procent. Antalet *slöjdavdelningar för gossar* för vilka statsbidrag utgått, uppgick år 1881 till 300 och hade år 1908 stigit till ej mindre än 4,872, d. v. s. betydligt mer än tiodubblats. Anslag av statsmedel till *slöjdundervisning för flickor* började utgå först år 1897 och uppgick antalet slöjdavdelningar, för vilka statsbidrag då erhöles, till 2,421; år 1908 hade antalet dylika slöjdavdelningar ökats till 6,687 och översteg således högst betydligt antalet slöjdavdelningar för gossar.

Antalet för barnens undervisning ordnade *skolträdgårdar* uppgick år 1881 till

1,980; efter att under de följande åren hava företett någon ökning visade sig vid mitten av 1890-talet en betydande nedgång. Denna nedgång står i sammanhang med en vid samma tid inom ecklesiastikdepartementets statistiska avdelning företagen närmare granskning av uppgifterna om skolträdgårdarna, varvid en hel del sådana utrangerades, då det av skriftväxling med skolrådets ordförande framgick, att de ej voro för barnens undervisning lämpligen anordnade. Under senare delen av perioden har en tämligen stadigt fortgående ökning dock inträtt och uppgick antalet för barnens undervisning ordnade skolträdgårdar år 1908 till 2,158.

* *

Tabell 3 innehåller uppgifter om antalet *lärare och lärarinnor* vid folkskolor, mindre folkskolor och småskolor åren 1881—1908. Vid periodens början uppgick antalet ordinarie lärare vid folkskolorna till 4,191, av vilka 3,659 voro manliga, men endast 532 kvinnliga. Vid periodens slut hade antalet stigit till 7,835, av vilka 5,354 voro manliga och 2,481 kvinnliga; båda kategorierna hade således betydligt ökats, men, under det att de manliga lärarnes antal ökats med 46 procent hade de kvinnliga lärarnas antal ökats med ej mindre än 366 procent. Enligt tab. 6, kol. 27, utgjorde antalet ordinarie lärarbefattningar år 1910 8,420. — Antalet extraordinarie såväl lärare som lärarinnor samt antalet biträdande lärare hade under perioden minskats, varemot antalet biträdande lärarinnor ökats. — Antalet lärare vid de mindre folkskolorna uppgick år 1881 till 915, varaf 275 manliga och 640 kvinnliga, vid periodens slut hade antalet manliga lärare nedgått till 148, varemot antalet kvinnliga ökats till den betydande summan av 2,165. Hela antalet lärare och lärarinnor vid de mindre folkskolorna uppgick således år 1908 till 2,313. Enligt tab. 6, kol. 29, hade antalet år 1910 stigit till 2,354, varav man finner att de mindre folkskolornas antal fortfarande ökas. — Antalet lärare i småskolorna uppgick vid periodens början till 4,854, varav 617 manliga och 4,237 kvinnliga; antalet manliga lärare vid småskolorna har under perioden successivt sjunkit, så att detsamma vid periodens slut utgjorde endast 122, varemot de kvinnliga lärarnas antal stigit till 7,375. Hela antalet lärare och lärarinnor vid småskolorna uppgick således år 1908 till 7,497. Om detta tal jämföres med antalet lärare i småskolorna år 1910 i tab. 6, kol. 30, visar det sig, att antalet lärare i småskolorna detta år uppgår till endast 7,264, vilket skulle tyda på en minskning. Rätta förhållandet framgår dock av not. 3 under tab. 6, där det upplyses, att lärarinnorna i Stockholms småskolor (d. v. s. dess folkskolors 1:a och 2:a klass) ej är inräknade i kol. 30, emedan de, som alla avlagt folkskollärarexamen, äro nominativt upptagna i själva matrikelavdelningen. — Antalet särskilda lärare i övningsämnen uppgick år 1881 till 516, varav 216 manliga och 300 kvinnliga; år 1908 hade detta antal ökats till 1,601, varav 467 manliga och 1,134 kvinnliga.

Folkskollärarkårens tillväxt under perioden 1881—1908 visar sig med ännu större tydlighet, än vad av ovanstående tal framgår, av uppgifterna i kol. 21 och 22 av tab. 3, av vilka den förra anger antalet lärare och lärarinnor på varje tusental invånare, den senare antalet skolbarn på varje lärare. I kol. 21 visas det,

att antalet lärare och lärarinnor på varje tusental invånare år 1881 uppgick till 2,32, att detta tal under hela tidsperioden varit underkastat en stadigt fortgående ökning samt att det vid periodens slut utgjorde 3,49. Samma utveckling visar också de visserligen icke lika stadigt, men dock i det stora hela minskade talen i kol. 22; under det att vid periodens början varje lärare hade att undervisa i medeltal 54 barn, har nämligen detta antal successivt sjunkit och utgjorde barnantalet i medeltal på varje lärare år 1908 omkring 40.

* * *

Tabell 4 redogör för *de skolpliktiga barnens* undervisning under perioden 1881—1908. År 1881 utgjorde antalet barn i 7—14-års åldern 689,134. Av dessa hade övervägande största antalet eller 574,210 (83,3 %) undervisats i folkskolor, mindre folkskolor och småskolor, 400 (0,1 %) i högre folkskolor, 10,616 (1,5 %) i allmänna läroverk eller fackskolor, 20,140 (2,9 %) i enskilda skolor, 46,622 (6,8 %) i hemmen, 14,585 (2,1 %) ej åtnjutit undervisning, emedan de redan avgått efter godkänd avgångsprövning jämlikt § 47 folkskolestadgan eller efter inhämtande av skolans minimikurs, 16,290 (2,4 %) ej åtnjutit undervisning till följd av sjukdom eller naturfel eller av annan anledning; angående 6,271 (0,9 %) hade skolrådets ordförande meddelat att uppgifter om dem saknades. År 1881 funnos inga uppgifter angående det antal barn i skolåldern, vilka undervisades i skolor för abnorma barn; utan tvivel återfinnas dessa barn då dels i kol. 20, dels i kol. 22. — År 1908 hade förhållandena med avseende på de skolpliktiga barnens undervisning förändrat sig därhän, att av 867,813 då i skolåldern varande barn 750,156 (86,5 %) undervisades i folkskolor, mindre folkskolor och småskolor, 666 (0,1 %) i högre folkskolor, 14,210 (1,7 %) i allmänna läroverk eller fackskolor, 1,249 (0,1 %) i skolor för abnorma barn, 18,597 (2,1 %) i enskilda skolor, endast 9,286 (1,1 %) i hemmen, 50,620 (5,8 %) ej åtnjutit undervisning, emedan de redan slutat skolan efter godkänd avgångsprövning jämlikt § 47 folkskolestadgan eller efter inhämtande av skolans minimikurs, 18,363 (2,1 %) ej åtnjutit undervisning på grund av sjukdom, naturfel eller av annan anledning; för 4,666 (0,5 %) hade skolrådets ordförande meddelat, att angående dem saknades uppgifter.

Av samtliga de år 1881 inom de skoldistrikt, där de voro bosatta i *folkskoleanstalter* undervisade 565,985 barnen erhöles 330,362 (58,4 %) sin undervisning i folkskolorna, 42,870 (7,6 %) sin undervisning i de mindre folkskolorna och 192,753 (34,0 %) sin undervisning i de fristående småskolorna; av samtliga de år 1908 inom de folkskole-distrikt, där de voro bosatta, i folkskoleanstalter undervisade 734,090 barnen erhöles 458,636 (62,5 %) sin undervisning i folkskolorna, 76,995 (10,5 %) sin undervisning i de mindre folkskolorna och 198,459 (27,0 %) sin undervisning i de fristående småskolorna. I sammanhang härmed må erinras därom, att såväl i littera F-skolorna som i större delen av littera G- och littera H-skolorna finnas småskoleavdelningar, vadan antalet på småskolestadiet undervisade barn i själva verket är betydligt större än här uppgivits.

År 1881 undervisades i de fasta folkskolorna 249,879 och i de flyttande folkskolorna 80,483 barn; år 1908 hade antalet i fasta folkskolor undervisade barn ökat till 439,013, varemot antalet i flyttande folkskolor undervisade barn nedgått till 19,623. År 1882 undervisades i de fasta mindre folkskolorna 23,689 och i de flyttande mindre folkskolorna 20,801 barn; båda dessa barnantal hade vid periodens slut ökat, antalet i fasta mindre folkskolor undervisade barn till 53,276 och antalet i flyttande mindre folkskolor undervisade barn till 23,719. År 1882 undervisades i de fasta fristående småskolorna 90,327 barn och i de flyttande ej mindre än 105,362 barn; år 1908 hade antalet i fasta fristående småskolor ökat till 174,322, varemot antalet i de flyttande fristående småskolorna nedgått till 24,137. I allt erhöles av de i sina egna skoldistrikt år 1882 undervisade 578,308 barnen 374,410 (64,7 %) sin undervisning i fasta och 203,898 (35,3 %) sin undervisning i flyttande skolor, varemot av de år 1908 i sina egna skoldistrikts skolor undervisade 734,090 barnen 666,611 (90,8 %) erhöles sin undervisning i fasta, men endast 67,479 (9,2 %) i flyttande skolor.

Angående *de högre folkskolorna* är redan talat i redogörelsen för innehållet i tabell 1. Här må endast, med ledning av uppgifterna i kol. 12 av tabell 4, nämnas, att de högre folkskolornas utveckling kan avläsas med samma resultat i avseende på lärjungantalet som i avseende på antalet skolor. Under det att antalet lärjungar i de högre folkskolorna år 1881 utgjorde 400, sjönk det under de närmast följande åren och uppgick år 1888 till endast 194. Efter en tid av relativt stillastående började det åter stiga i början av 1900-talet och visar mot periodens slut en allt kraftigare ökning. Erinras må härvid, att det här endast är fråga om de i åldern 7—14 år varande lärjungarne.

Antalet lärjungar i åldern 7—14 år, som undervisades i *de allmänna läroverken och fackskolorna* uppgick år 1881 till 10,616; år 1908 hade antalet stigit till 14,210.

Uppgifter angående *de abnorma barnens undervisning* inhämtades första gången år 1893, då nya tabellformulär för insamlande av uppgifter rörande folkundervisningen började användas, och återfinnas i kol. 14. År 1893 utgjorde antalet barn, som undervisades i abnormskolor 810, år 1908 hade det stigit till 1,249. Då dessa tal äro grundade på uppgifter, som lämnats av skolrådets ordförande, ej på uppgifter, lämnade från abnormskolorna, är tydligt att de få betraktas såsom rena minimaltal. Uppgifter angående de abnorma barnens undervisning i vårt land hava tyvärr ännu ej blivit föremål för officiell bearbetning. Erinras bör även, att de här lämnade uppgifterna avse endast barn i skolåldern.

I *enskilda skolor* undervisades enligt kol. 15 år 1881 ett antal av 20,140 skolpliktiga barn. Antalet i dylika skolor undervisade barn förededde under 1880- och början av 1890-talen någon tendens att sjunka, men har under innevarande århundrade åter stigit; dock uppnådde 1908 års tal 18,597 ej på långt när det tal som angivits för periodens början.

Angående antalet skolpliktiga barn, som uppgivits hava erhållit *undervisning i hemmet*, har förut nämnts ett par ord i samband med redogörelsen för de mindre

folkskolorna. Antalet dylika barn, vilka redovisas i kol. 16, uppgick år 1881 till 46,622 och har sedan år för år successivt avtagit, så att deras antal år 1908 nedgått till endast 9,286. Till detta resultat torde, såsom redan är nämnt, upprättandet av mindre folkskolor i ej ringa mån hava bidragit, i det att dessa för barnen i avlägsna mindre byar eller hemman och torp ersatt den undervisning, som i hemmen meddelats av mödrarna, ja kanske på ett eller annat ställe, såsom i forna tider, av gamla soldater och andra mer eller mindre orkeslösa åldringar. Att härvidlag undervisningen även i en mindre folkskola betecknar ett avsevärt framsteg torde ej kunna förnekas. En annan omständighet, som bidragit att nedbringa talen i kol. 16, är den noggrannare uppmärksamhet, som under senare tid i ecklesiastikdepartementets statistiska avdelning ägnats uppgifterna angående antalen i hemmen undervisade barn. I en mängd skrivelser till skolrådsordförandena har erinrats därom, att skolpliktiga barn kunna upptagas såsom undervisade i hemmen endast i sådana fall, där skolrådet gjort sig förvissat om, att den undervisning, barnen i hemmet erhålla, jämlikt § 38 i gällande folkskolestadga i noggrannhet och omfattning någorlunda motsvarar undervisningen i folkskolan. Härigenom hava en mängd barn blivit uttrangerade från deras antal, om vilka uppgivits, att de blivit undervisade i hemmen, och oftast blivit överförda till antalet av dem, om vilka uppgifter saknas. — Enligt kol. 17 åtnjöto år 1881 tillsammans 651,988 skolpliktiga barn undervisning på något av de i de föregående kolumnerna angivna sätten; år 1908 hade antalet stigit till 794,164.

För *de skolpliktiga barn, som av en eller annan anledning ej erhållit undervisning* redogöres i kol. 18—22. Dessa barn äro dels sådana, vilka redan före utgången ur skolpliktsåldern avslutat sin skolgång antingen efter godkänd avgångsprövning jämlikt § 47 folkskolestadgan eller efter inhämtandet av folkskolans minimikurs jämlikt § 48 av samma stadga. Hit höra även de skolpliktiga barn, vilka till följd av sjukdom eller naturfel eller av annan anledning ej kunnat erhålla undervisning, samt slutligen sådana skolpliktiga barn, om vilka skolråden saknat uppgift. — I kol. 18 lämnas redogörelse för de barn, vilka redan före utträdet ur skolåldern avgått från folkskolan efter godkänd avgångsprövning jämlikt § 47 folkskolestadgan. Deras antal uppgick år 1881 till 9,585 och hade år 1908 stigit till 43,502, således en ökning av ej mindre än 33,917 eller 354 procent. Huruvida denna betydande ökning av antalet efter godkänd avgångsprövning före skolpliktsålderns slut avgångna barn beror på en intensivare undervisning, varigenom skolgången kunnat tidigare avslutas, därom vågar utgivaren ej yttra sig; men väl torde detta vara fallet åtminstone med barn, som erhållit sin undervisning i de bäst anordnade skolorna. Skolpliktsåldern omfattar ju åtta år, under det att skoltiden i regel innefattar endast sex år. — Antalet skolpliktiga barn, som ej åtnjutit undervisning, emedan de redan avgått från skolan efter inhämtande av skolans minimikurs, har även ökats, från 5,000 barn år 1881 till 7,118 barn år 1908. — Antalet barn, som ej åtnjutit undervisning på grund av sjukdom eller naturfel eller av annan anledning uppgick år 1881 till 16,290 och hade år 1908 ökats till 18,363; denna ökning utgör dock endast 13 procent och uppgick således blott till hälften

av de skolpliktiga barnens ökning, d. v. s. innefattar i själva verket en minskning. Detta torde innebära, att allt större procent av de med naturfel behäftade barnen under årens lopp kunnat få tillträde till abnormskolor, och att skolförsummelse på grund av fattigdom, som synnerligen ofta varit orsaken till uteblivande »av annan anledning», allt mer kunnat förekommas.

Kol. 22 innefattar uppgifter angående sådana barn, om vilkas skolgång eller uteblivande från skolgången skolråden ej kunnat lämna upplysning. Minskningen av talen i denna kolumn från 6,271 år 1881 till 4,666 år 1908 utgör ett glädjande bevis för skolrådets strävan att söka taga reda på, hur det förhåller sig med de skolpliktiga barnens undervisning. Minskningen är så mycket mer beaktansvärd, som, såsom redan förut är anmärkt, vid granskningen av uppgifterna angående undervisningen i hemmen, en hel del barn måst överföras från kategorien »i hemmet undervisade» till kategorien »om vilka uppgifter saknas», vilken överföring naturligtvis strävat att hålla talen i kol. 22 uppe.

* * *

En värdefull mätare av folkbildningens framsteg i ett land är de ekonomiska uppoffringar som stat och kommun samt enskilde underkasta sig för densamma. En bild härav giver oss för vårt eget land uppgifterna i tabell 5 av denna matrikel, där en översikt lämnas över folkskolans ekonomiska förhållanden under åren 1882—1908.

Å *inkomstsidan* finner man att bidragen till folkskoleväsendet, som år 1882 belöpte sig till 9,516,676 kronor, år 1908 hade stigit till 34,525,946 eller med andra ord nära fyrdubblats. Av de inkomster, vilka år 1882 tillkommo folkskolorna, härrörde 285,701 kronor (3 %) från räntor, arrenden och avkomst av donationer, 6,120,812 kronor (64,3 %) utgjorde bidrag i kontanta medel och i naturaprestationer av skoldistriktet, 2,694,947 (28,3 %) lämnades av staten och 77,686 (0,8 %) av landsting och hushållningssällskap, varjämte 337,530 kronor (3,6 %) förts under rubriken övriga inkomster. År 1908 uppgingo räntor m. m. till 547,029 kronor (1,6 %), skoldistriktets bidrag till 22,715,271 kronor (65,8 %), statens bidrag till 10,184,157 kronor (29,5 %), landstingens och hushållningssällskapets bidrag till 185,014 kronor (0,5 %) samt övriga inkomster till 894,475 kronor (2,6 %). Av dessa tal framgår, att den ojämförligt största bördan för vårt folkskoleväsen vilar på skoldistriktet, vilken börda, vare sig man ser i absoluta tal eller procenttal, under de 27 år översikten omfattar ingalunda minskats. Ty huru kraftigt än statens bidrag ökats under denna tid, från 2,694,947 kronor (28,3 %) år 1882 till 10,184,157 kronor (29,5 %) år 1908, hava dock kommunernas bidrag därmed hållit jämna steg, nämligen från 6,120,812 kronor (64,3 %) år 1882 till 22,715,271 kronor (65,8 %) år 1908. Av skoldistriktets bidrag år 1908 utgingo 21,493,669 kronor kontant och 1,221,602 i naturaprestationer, till sin huvudsakliga del bestående av bostäder och bränsle åt lärarepersonalen. — Beloppen av donationer till folkskoleväsendet, som redovisas i kol 9. av tab. 5, hava under perioden visat en glädjande ökning;

dessa belopp oppgingo år 1882 till 3,546,957 kronor och hade vid periodens slut ökats till 7,052,340 eller under de 27 år perioden omfattar nära fördubblats.

Utgifterna för folkskoleväsendet oppgingo år 1882 till 9,724,667 kronor. Av detta belopp utgingo 6,716,885 kronor (69,1 %) till lärares och lärarinnors avlöning, 1,478,717 kronor (15,2 %) till skolhusbyggnader och inventarier, 223,138 kronor (2,3 %) till undervisningsmateriel, varjämte 1,305,927 kronor (13,4 %) förts på övriga utgifter. — År 1908 hade utgifterna för folkskoleväsendet stigit till 39,751,823 kronor; härav avsågo 21,590,600 kronor (54,3 %) lärarpersonalens avlöning, 10,376,746 kronor (26,1 %) utgingo till skolhusbyggnader och inventarier, 630,332 kronor (1,6 %) för undervisningsmateriel samt 7,154,145 kronor (18,0 %) till övriga utgifter. — Utgifterna för lärarepersonalens avlöning hava stigit från 6,716,885 kronor år 1882 till 21,590,600 kronor år 1908; denna ökning står under senare tid till en del i samband med de för såväl folk- som småskolelärare vidtagna välbehövlige löneförbättringarna, men beror även till ej obetydlig del på den ständigt fortgående ökningen av lärarepersonalen. Av de år 1908 till lärarepersonalens avlöning utgående 21,590,600 kronor, utgingo 19,829,980 kronor i kontanta medel, varemot 1,760,620 kronor utgjordes av naturaförmåner, förnämligast bostad och bränsle. Att värdet av de naturaförmåner, som lärarepersonalen åtnjutit, överstiger värdet av de naturaprestationer, som utgått från skoldistriktet, beror därpå att skoldistriktet i många fall inköpa bränsle, vilken post således för skoldistriktet utgör en kontant utgift, varemot förmånen av bränsle tillfaller lärarepersonalen såsom en naturaförmån. Utgifterna för skolhusbyggnaderna visa visserligen något fram- och återgående, beroende på olika byggnadsverksamhet under olika år, men har på det hela taget betydligt stegrats, från 1,478,717 kronor år 1882 till 10,376,746 kronor år 1908. — Samma är förhållandet med utgifterna för undervisningsmateriel, vilka ökats från 223,138 kronor år 1882 till 630,332 kronor år 1908. — Övriga årlige utgifter hava ökats från 1,305,927 kronor år 1882 till 7,154,145 kronor år 1908. De viktigaste posterna under denna rubrik utgöras av räntebetalningar och avgifter till folkskollärares pensionsinrättning.

Skoldistriktets räntebärande tillgångar oppgingo vid 1882 års slut till 5,320,853 kronor och vid 1908 års slut till 12,945,458 kronor eller hade med andra ord ökats med det avsevärda beloppet av mer än 7¹/₂ millioner kronor. Den huvudsakligaste delen av dessa tillgångar utgöres av donationer till folkskoleväsendet, för vilka är närmare redogjort i kol. 9. För övrigt äro här inräknade de kontanta behållningarna i kassorna vid de respektive årens slut, fordringar, värdepapper samt kapitalvärdet å de folkskoleväsendet tillhörige fastigheter eller delar av fastigheter, för vilka särskild avkastning genom hyror, arrenden m. m. erhålles. Värdet å skolhus, varav ingen hyra influtit, ävensom värdena å inventarier och undervisningsmateriel, äro däremot ej inräknade.

En mörk punkt med avseende på folkskolornas ekonomiska förhållanden utgör skoldistriktets ständigt ökade skuldsättning. För densamma redogöres i kol. 17 av tab. 5. Vid 1882 års slut oppgingo skoldistriktets skulder till 3,665,157 kronor. Dessa skulder hava sedan år för år ökats och oppgingo vid 1908 års slut till det

högst betydande beloppet av över 47 $\frac{1}{2}$ millioner kronor, och detta trots de amorteringar, som varje år måste göras å de ådragna skulderna. Å andra sidan bör man dock komma ihåg, att det är genom denna skuldsättning, som skoldistriktet förmått skaffa sig tidsenliga skollokaler. Mycket är dock därvid ännu att göra. Men frågan är, huruvida skoldistriktet med den ojämnhet, som utmärker den kommunala beskattningen, fortfarande kunna bära dessa ökade bördor för folkskoleväsendet och säkert är att redan nu många skoldistrikt nått gränsen. För att råda bot för de missförhållanden, som vidlåda den kommunala beskattningen, hava framställt planer om en genomgripande omläggning av denna beskattning. Å andra håll har man ansett, att staten borde åtaga sig en större del av kostnaderna för lärarepersonalens avlöning, för att på detta sätt i någon mån lindra kommunernas ekonomiska betryck.

* * *

I *tabell 6* framläggas resultaten av en länsvis företagen statistisk bearbetning utav några i matrikeln förekommande uppgifter. I denna tabell lämnas först en översikt länsvis över rikets folkmängd den 1 januari 1910 samt över antalet skoldistrikt, vilket antal uppgick till 2,425. I kol. 4—11 äro folkskolorna uppdelade efter de littera, som angivas i 1900 års normalplan, och i kol. 12 upptages hela antalet folkskolor, uppgående till 5,666. Av dessa voro 384 littera A-skolor, 765 littera B-skolor, 1,298 littera C-skolor, 161 littera D-skolor, 1,656 littera E-skolor, 1,147 littera F-skolor och 255 littera G-skolor. Med avseende på antalet littera A-skolor erinras därom, att dessa i ecklesiastikdepartementets statistik äro beräknade på ett annat sätt än här och att här ovan redogörelse lämnats för denna olikhet. Littera A-skolor förekomma i de flesta av våra städer och dessutom i större industri- och stationssamhällen samt i andra mer tätt bebyggda samhällen. Enligt här använd indelning skulle det största antalet littera A-skolor vara belägna i Malmöhus län; enligt ecklesiastikdepartementets indelning förekommer det största antalet i Stockholms stad. Littera B-skolorna förekomma talrikast i Malmöhus, Kopparbergs och Örebro län, littera C-skolorna i Älfsborgs, Skaraborgs och Östergötlands län, littera D-skolorna i Jämtlands län, littera E-skolorna i Malmöhus och Kristianstads län, littera F-skolorna i Värmlands och Kalmar län samt littera G-skolorna, de flyttande skolorna, i Värmlands, Kronobergs och Jönköpings län; inga littera G-skolor förekomma i Stockholms, Uppsala, Södermanlands, Gottlands, Malmöhus och Gäfneborgs län samt naturligtvis ej heller i Stockholms stad.

I 4,349 skolor meddelades *undervisning i slöjd* av folkskolläraren eller lärarinnan själv, i 1,052 skolor meddelades slöjdundervisning av särskild slöjdlärare eller särskild slöjdlärarinna och i 2,419 skolor meddelades undervisning i slöjd av småskollärarinna. Om man sammanräknar dessa antal skolor, får man talet 7,820, under det att antalet folkskolor enligt kol. 12 uppgår till endast 5,666. Att det förra talet är betydligt högre beror naturligtvis därpå, att en betydlig del dubbelräkningar av skolor ägt rum, såsom t. ex. att i en och samma skola ämneslärarinnan

undervisat i flickslöjd, varemot undervisningen i gosslöjd meddelats av särskild slöjdlärare, eller att ämnesläraren undervisat i gosslöjd, varemot undervisningen i flickslöjd meddelats av småskolläraryninnan.

Antalet *ordinarie folkskollärarejänster* i riket uppgick vid 1910 års början till 8,420 mot 7,191, då 1904 års folkskolematrikel utgavs. Av dessa tjänster voro år 1910 ej mindre än 779 eller inemot tiondedelen vakanta, då antalet vakanta platser år 1904 utgjorde endast 388; detta tyder på, att år 1910 brist på kompetenta lärarkrafter förefinnes, vilken brist dock ej gör sig gällande i städerna eller i allmänhet taget, där de bättre skolformerna existera, men så mycket kännbarare i skoldistrikt med sämre skolformer eller där skolorna äro belägna avsides från kommunikationsanstalter. — Av de med ordinarie innehavare försedda folkskollärarejänsterna innehades 5,075 av lärare och 2,566 av lärarinnor. Av de ordinarie folkskollärarynarna hade 1,255 tjänstgjort fem år, 758 tio år, 626 femton år och 2,436 mer än femton år; av de ordinarie folkskollärarynorna hade 852 tjänstgjort fem år, 498 tio år, 373 femton år och 843 mer än femton år.

Av de 8,420 ordinarie lärarebefattningarna voro 1,577 förenade med klockare och organistbefattning eller med endera. — Vid mindre folkskolor tjänstgjorde enligt kol. 29 ett antal av 2,354 lärare och lärarinnor, vid småskolorna enligt kol. 30 ett antal av 7,264 lärare eller lärarinnor; anledningen varför detta senare tal understiger det i den officiella statistiken uppgivna är redan förut omtalad.

* *

Vid redogörelsen för de flyttande folkskolorna konstaterades det glädjande faktum, att denna olämpliga skolform, där varje barn erhåller undervisning endast hälften av den tid, som är i folkskolestadgan föreskriven, befinner sig alltmer och mer i avtagande. Men det finnes åtskilliga typer av fasta folkskolor, där barnen i detta avseende äro lika styvmoderligt lottade, nämligen sådana skolformer, där enligt normalplanen »skild tids undervisning» äger rum; därmed menas att varje barn undervisas endast varannan dag, varannan vecka, varannan månad o. s. v. Då även i sådana fall effekten av undervisningen blir densamma som i de flyttande skolorna eller att varje barn erhåller undervisning blott hälften av den tid årligen, som folkskolestadgan föreskriver, har man plägat kalla dylika skolor *halvtidsläsande skolor*. Dit höra alla littera C-skolorna, alla littera B²-skolorna och de flesta littera F-skolorna; dit höra även en del av littera D-skolorna, ja till och med några littera A-skolor, nämligen de, som äro försedda med endast tre lärare, dock ej alla sådana.

För att utröna denna s. k. halvtidsläsningens utbredning i vårt land företogs vid utarbetandet av 1906 års folkskoleberättelse i ecklesiastikdepartementets statistiska avdelning en undersökning av det antal barn, som undervisades i dylika halvtidsläsande skolor och fördes densamma tillbaka till år 1901. Denna undersökning har även fortsatts för de följande åren och föreligger resultatet av densamma för år 1907 i den näst sista tabellen i matrikelns statistiska del, nämligen *tabell 7*. Genom denna tabell finner man, att av de 449,865 barn, som år 1907 undervisades i folkskolorna,

263,733 (58,6 %) undervisades i heltids- och 186,132 (41,4 %) i halvtidsläsande skolor. Sämre ställa sig förhållandena vid de mindre folkskolorna. Tabellen visar nämligen, att av de 82,963 barn, som nämnda år undervisades i dylika slag av skolor, ej mindre är 73,120 barn (88,1 %) undervisades i halvtidsläsande, men endast 9,843 barn (11,9 %) i heltidsläsande skolor. Av de år 1907 i småskolorna undervisade 206,857 barnen undervisades 148,153 barn (71,6 %) i heltids-, men endast 58,704 barn (28,4 %) i halvtidsläsande skolor; av samtliga här redovisade barn undervisades således 421,729 (57 %) i heltids- och 317,956 barn (43 %) i halvtidsläsande skolor. Härvid är att märka att barnantalen här avse ej blott skolpliktiga barn, utan samtliga i folkskolor, mindre folkskolor och småskolor år 1907 undervisade barn, vare sig i, under eller över skolåldern. Att förhållandet härvidlag dock under innevarande sekel förbättrats framgår därav att år 1901 undervisades 215,780 barn (50,3 %) i heltids- och 213,134 barn (49,7 %) i halvtidsläsande folkskolor, 6,621 barn (7,9 %) i heltids- och 77,210 barn (92,1 %) i halvtidsläsande mindre folkskolor samt 127,925 barn (62,7 %) i heltids- och 76,129 barn (37,3 %) i halvtidsläsande småskolor. Av hela antalet i folk- och småskolor år 1901 undervisade barn erhöles således 350,326 (48,9 %) sin undervisning i heltidsläsande skolor och 366,473 (51,1 %) eller mer än hälften sin undervisning i halvtidsläsande skolor.

* * *

Sista tabellen i matrikelns statistiska del upptager *riksstaten för år 1910* samt *en specifikation av de ordinarie anslagen under åttonde huvudtiteln*. Då de extraordinarie anslagen ofta äro av tillfällig natur och år efter år växla, har en specifikation av dessa ej ansetts vara av lika stort intresse.

Statens tillgångar och inkomster för bestridande av 1910 års utgifter äro upptagna till 228,139,000 kronor, av vilka 9,191,000 kronor utgöra överskott å 1907 års statsreglering. Härmed skola under år 1910 bestridas följande utgifter: till mötande av brist i 1908 års statsreglering 2,500,000 kronor, till betäckande av utgifterna under de tio huvudtitlarna 203,001,200 kronor samt utom huvudtitlarna 500,000 kronor till anskaffandet av ny rörlig materiel vid statens redan trafikerade järnvägar, 1,400,000 för avsättning till arbetarförsäkringsfonden, 500,000 kronor för avsättning till underlättande av åtgärder för arbetares olycksfallsförsäkring och sjuk-kassor samt 20,237,800 kronor i anslag till riksgäldskontoret för riksdags- och revisionskostnader samt räntor och amorteringar å statsskulden. Anslagen under de olika huvudtitlarna äro fördelade på följande sätt: 1:a huvudtiteln 1,913,000 kronor (1,0 %), 2:a 5,627,800 kronor (2,8 %), 3:e 1,643,500 kronor (0,8 %), 4:e 57,365,700 kronor (28,3 %), 5:e 26,699,500 kronor (13,1 %), 6:e 52,019,300 kronor (25,6 %), 7:e 12,628,500 kronor (6,2 %), *åttonde huvudtiteln, undervisningsväsendet, 25,854,500 kronor (12,7 %)*, 9:e 11,699,800 kronor (5,8 %) samt 10:e huvudtiteln 7,549,600 kronor (3,7 %). — För undervisning och uppfostran offrade således svenska staten under år 1910 en summa av 25,854,500 kronor eller 12,7 % av samtliga under de olika huvudtitlarna utgående anslagen, varemot t. ex. för krigsändamål (4:e och 5:e

huvudtitlarna) offrades sammanlagt 84,065,200 kronor eller 41,4 % av de under de olika huvudtitlarna utgående anslagen.

De under åttonde huvudtiteln utgående ordinarie anslagen uppgingo år 1910 till 23,147,099 kronor. Därav kommo 11,486,853 kronor (49,6 %) på den egentliga folkundervisningen. De viktigaste anslagen under denna rubrik äro följande: till arvoden åt folkskoleinspektörer 93,000 kronor, till folkskoleseminarierna 714,270 kronor, till småskoleseminarierna 28,000 kronor, till folkhögskolorna 175,000 kronor, till högre folkskolorna 60,000 kronor¹⁾, bidrag till avlöning åt lärare och lärarinnor vid folk- och småskolor 9,603,000 kronor, understöd för avlöande av lärare vid fortsättningsskolor 110,000 kronor, för anordnande av manlig slöjd i folkskola, mindre folkskola eller särskild slöjdskola 345,000 kronor, för anordnande av kvinnlig slöjd i folkskola, mindre folkskola eller särskild slöjdskola 205,000 kronor, för anordnande av undervisning i huslig ekonomi i folkskola, högre folkskola och folkhögskola 60,000 kronor, till sällskapet för folkundervisningens befrämjande 4,500 kronor och till främjande av folkundervisningen bland de i rikets nordligaste delar bosatta finnarne 90,000 kronor. — Till främjande av folkbildning och folkuppfostran höra även följande under åttonde huvudtiteln upptagna anslag: till understöd åt folkbibliotek 60,000 kronor, till undervisningsanstalter för dövstumma och blinda 287,500 kronor, till uppfostringsanstalter för sinneslöa barn 185,000 kronor samt till uppfostringsanstalter för vanartade och i sedligt avseende försummade barn 70,000 kronor. Slutligen hör även nämnas att av anslaget till det å åttonde huvudtiteln uppförda lappmarks ecklesiastikverk underhållas de s. k. lappkateketskolorna i nordligaste Sverige.

Med avseende på materialets anordning inom matrikelns huvudafdelningar må slutligen nämnas, att statens folkskoleinspektörer och folkskoleseminarierna äro upptagna i samma ordning som i statskalendern, d. v. s. efter stift, varemot städernas folkskoleinspektörer, småskoleseminarier, folkhögskolor, högre folkskolor och de egentliga folkskolorna ordnats efter län. Då några stift omfatta flere län eller delar av län, varemot å andra sidan åtskilliga län innefatta delar av flera stift, lämnas här, liksom i föregående matriklar, för underlättande av matrikelns begagnande, dels en uppställning av länen efter deras officiella anordning med underavdelningar av stift eller stiftsdelar, dels en uppställning av stiften efter deras officiella anordning med underavdelningar av län eller länsdelar. I båda fallen meddelas hänvisningar till sidan i den del av matrikeln, som omfattar de egentliga folkskolorna.

Administrativ indelning.			Ecklesiastik indelning.		
		Stid.			Stid.
<i>Stockholms stad</i>	Stockholms stad ...	51	<i>Stockholms stad</i>	Stockholms stad	51
<i>Stockholms län</i>	Uppsala stift	69	<i>Uppsala stift</i> ...	Stockholms län	69
	Strängnäs »	73		Uppsala	77

¹⁾ Därav 2,000 kr. till avlöande av vik. för lär. vid högre folkskola, vilken post dock, på grund av tryckfel, i 1910 års riksstat står under rubriken folkskola!

	Sid.		Sid.		
<i>Uppsala län</i>	Uppsala stift	77	<i>Uppsala stift</i> ... Västmanlands län	201	
<i>Södermanlands län</i>	Strängnäs »	82	Gäflborgs »	215	
<i>Östergötlands län</i>	Linköpings län	89	<i>Linköpings stift</i> Östergötlands »	89	
	Strängnäs »	98	Jönköpings »	99	
<i>Jönköpings län</i>	Linköpings »	99	Kalmar »	111	
	Skara »	100	<i>Skara stift</i>	Jönköpings »	100
	Växjö »	100	Älfsborgs »	166	
<i>Kronobergs län</i>	Växjö »	106	Skaraborgs »	176	
<i>Kalmar län</i>	Linköpings »	111	<i>Strängnäs stift</i> Stockholms »	73	
	Kalmar »	113	Södermanlands »	82	
<i>Gottlands län</i>	Visby »	118	Östergötlands »	98	
<i>Blekinge län</i>	Lunds »	121	Örebro »	193	
<i>Kristianstads län</i>	Lunds »	125	Västmanlands »	202	
<i>Malmöhus län</i>	Lunds »	133	<i>Västerås stift</i> ... Örebro »	197	
<i>Hallands län</i>	Göteborgs »	150	Västmanlands »	202	
<i>Göteb. o. Bohus län</i> ...	Göteborgs »	154	Kopparbergs »	207	
<i>Älfsborgs län</i>	Skara »	166	<i>Växjö stift</i>	Jönköpings »	100
	Göteborgs »	170	Kronobergs »	106	
	Karlstads »	173	<i>Lunds stift</i>	Blekinge »	121
<i>Skaraborgs län</i>	Skara »	176	Kristianstads »	125	
<i>Värmlands län</i>	Karlstads »	184	Malmöhus »	133	
<i>Örebro län</i>	Strängnäs »	193	<i>Göteborgs stift</i> ... Hallands »	150	
	Västerås »	197	Göteb. o. Bohus »	154	
	Karlstads »	199	Älvsborgs »	170	
<i>Västmanlands län</i>	Uppsala »	201	<i>Kalmar stift</i> ... Kalmar »	113	
	Strängnäs »	202	<i>Karlstads stift</i> ... Älfsborgs »	173	
	Västerås »	202	Värmlands »	184	
<i>Kopparbergs län</i>	Västerås »	207	Örebro »	199	
<i>Gäflborgs län</i>	Uppsala »	215	<i>Härnösands stift</i> Västernorrlands »	223	
<i>Västernorrlands län</i> ...	Härnösands »	223	Jämtlands »	230	
<i>Jämtlands län</i>	Härnösands »	230	<i>Luleå stift</i>	Västerbottens »	233
<i>Västerbottens län</i>	Luleå »	233	Norrbottnens »	236	
<i>Norrbottnens län</i>	Luleå »	236	<i>Visby stift</i>	Gottlands »	118

Förkortningar.

På grund av det begränsade utrymmet i avdelning VI, som omfattar de egentliga folkskolorna, och även eljest hava en mängd förkortningar måst användas. Förklaring på en del av dem finnes i kolumnhuvudet i avdelningen VI; för de övriga redogöres här nedan.

För *avlagda examina* vid universiteten och för *offentliga utmärkelser* hava samma förkortningar använts som förekomma i statskalendern. Så betyder F. D. filosofie doktor, F. L. filosofie licentiat, F. K. filosofie kandidat, T. K. teologie kandidat, R. N. O. riddare av nordstjärneorden o. s. v.

I elfte kolumnen i avdelning VI uppgives *examensorten*. De städer, vid vilkas folkskoleseminarier examina avlagts, hava förkortats på följande sätt. Stm = Stockholm, Ups = Uppsala, Lkp = Linköping, Skr = Skara, Str = Strängnäs, Fln = Falun, Vxö = Växjö, Lnd = Lund, Lkr = Landskrona, Gbg = Göteborg, Klm = Kalmar, Kst = Karlstad, Hsd = Härnösand, Umå = Umeå och Llå = Luleå.

Avlagda examina hava, om man undantager de akademiska examina, för vilka redogjorts här ovan, och folkskollärare-examen, för vilken redogöres i avdelning VI, kol. 10 och 11, förkortats sålunda: studentexamen = stx, realskoleexamen = rx, organistexamen = orgx, kantors- och kyrkosångareexamen = kx, vaccinationsprövning = vx, blindlärare-examen = bx, dövstumlärare-examen = dx, musiklärare-examen vid musikaliska akademiens konservatorium = mx, småskolläraryrke-examen = smx, genomgått högre lärarinneseminariet = hls, genomgått särskild slöjdkurs = slk.

Offentliga uppdrag hava förkortats sålunda: ordf. i kommunalnämnd = kno, vice ordf. i d:o = knvo, ledamot av d:o = lkn, suppleant i d:o = spkn, ordf. i kommunalstämma = kso, vice ordf. i d:o = ksvo, ledamot av kyrkoråd = lkr, suppleant i d:o = sprk, vice ordf. i skolrådet = skvo, ledamot av skolrådet = lsk, suppleant i d:o = sprk, lärarekårens representant i skolrådet = rsk, kyrkvärd = kv, uppborädsman av prästerskapets löner = upl, föreståndare för socken-, kommunal- eller föreningsbibliotek = bibl, ordf. i fattigvårdsstyrelse = fsto, vice ordf. i d:o = fstvo, ledamot av d:o = fstl, ordf. i brandstodskommitté = bkmo, vice ordf. i d:o = bkmvo, ledamot av d:o = bkml, god man för granskning av förmynderskap = fm, poststationsföreståndare = pst, telefonstationsföreståndare = tst, revisor av kyrkoräkenskaperna = krv, av kommunalräkenskaperna = kmrv, av skolräkenskaperna = skrv, ordf. i sparbanksstyrelse = spbo, ledamot av d:o = spbl, huvudman i d:o = sphm.

Angående de *förkortningar av länsnamnen*, som förekomma i förteckningen över pensionstagare (avdelning VII) samt i orts- och personregistren, se sid. 289.

Övriga i matrikeln förekommande förkortningar torde läsaren själv kunna uttolka.

❖❖ För Herrar Skolmän att beakta! ❖❖

Bibelkännedom, utläggning af huvudafdelningarna i den hel. skrift och inledning till de bibliska böckerna af D:r **R. Kübel**, Teol. Prof. i Tübingen. Översättning från originalets femte upplaga af pastor **Aug. Löfgren**. **Gamla testamentet**, pris häft. 3 kr., inb. 4 kr. à 4.50. **Nya testamentet**, pris häft. 3.50, v. b. 4.50, halffr. b. 5 kr.

Oaktadt författarens lärdom och stora beläsenhet skönjas öfver allt, är framställningen dock så enkel och praktisk, att den är fullt njutbar äfven för den, som ej är teolog af facket. För alla, som hafva att handleda ungdomens kristendomsundervisning, är denna »Bibelkännedom» af synnerligt värde och förtjänar att blifva allmänt spridd.

Kyrka och Skola.

Den heliga historien af **Alfr. Edersheim**, Fil. och Teol. Doktor, 7 delar, med porträtt, kartor och flera register. Häft. 9 kr., 2 halffr. band 10.50, 7 klotband med fodral 12 kr.

— — — Författaren utmärker sig för en lugn och fast hållning och förrirrar sig icke i några af bibelkritikens labyrinter, men ställer sig icke heller fientlig till en ärlig iorskning, emedan han är viss om, att »det slutliga resultatet af forskningen icke kan blifva annat än stadfästelse och bekräftelse af församlingens tro — —».

Hemlands-Posten.

Den kristna läran i kort framställning af **Gustav Jensen**. Bemyndigad översättning af **Wilh. Sundberg**. Häft. 1 kr., klotb. 2 kr.

Den framstående norske författaren, föreståndare för det praktiska seminariet vid Kristiania universitet, har här gifvit en framställning af den kristna läran, som med all sin innehållsrikedom på ett för honom egenomligt sätt är präglad af enkelhet och innerlighet. Den passar väl för både skola och hem.

Miss.-Tidn.

Våra dagars predikningar. Ett ord till predikanter och åhörare af **V. J. Hoff**. Häft. 50 öre.

Denna lilla skrift förtjänar att läsas icke blott af prästmän utan äfven af lärare i skola. Författaren äger en skarp blick för bristerna i den nutida förkunnelsen.

Folkskolans Vän.

Det nya testamentets trohet mot historien af **F. G. Maclear**. Översättning af **G. S. Löwenhielm**. Häft. 25 öre.

Denna lilla skrift uppvisar på ett slående sätt, huru vissa nytestamentliga meddelanden af politisk och social art vinna bekräftelse i den samtida profana litteraturen. Boken bör läsas af enhver, som sysslar med bibelstudium och kristendomsundervisning.

Folkskolans Vän.

För våra barn. Fortlöpande bibelförklaringar vid morgonandakten af **Ada von Krusenstjerna**. Översättning och bearbetning af e. o. Hofpredikanten **Adolf Johansson**. Första delen. Häft. 2 kr., kart. 2.40, klotb. 2.75.

I denna del finnas 120 små betraktelser öfver ämnen ur gamla och nya testamentet. De skola blifva till mycken hjälp vid husandakten i hemmen. Goda och anderika till innehållet hafva de en mycket innerlig och för barnen tilltalande form.

Göteborgs Veckotidning.

Goda berättelseböcker

finnas i rikt urval och med vackra illustrationer. *Synnerligen lämpliga såsom premier vid skolafslutningar! Begär katalog!*

Biblar och Nya Testamenten med nystavning

i *finare* och *enklare* band finnas ständigt å lager. *Katalog och profsidor sändas på begäran gratis och franko.*

Doktor Mårten Luthers lilla Katekes.

Med kort utveckling. I koncentriska kurser ordnad och till folkskolans tjänst utgifven af Kontraktsposten och Seminarieaktorn **Alfr. Steinmetz**. **Sextonde upplagan**. I enlighet med gällande kyrkohandbok och senaste bibelöversättning. Nystavad, stereotyperad upplaga. Inb. 25 öre.

Vid rekvisition för minst 10 kronor, direkt från Förlags-Expeditionen, lämnas 25 % rabatt på våra böckers bruttopris med undantag för Biblar och Nya Testamenten, hvarv erhålles 20 %.

Evang. Fosterlands-Stiftelsens Förlags-Exped.

Stockholm 3.

Från undertecknade finnas nedanstående arbeten utgifna:

Folkskolans geometri

innefattande de enklaste grunderna om linjers, ytors och kroppars uppritning och beräkning. Med talrika ritövningsuppgifter och räkneexempel av *J. Bäckman*. Pris 40 öre.

Folkskolans räknebok

av *J. Bäckman*.

Första årskursen: Hela tal. Pris kart. 30 öre.

Andra » Hela tal och sorter jämte det enklaste om rätliniga ytor o. kroppar. Pris kart. 40 öre.

Tredje » Decimalbråk jämte geometriska uppgifter om krokliniga ytor och kroppar. Pris kart. 35 öre.

Fjärde » Allmänna bråk jämte tillämpningsuppgifter och en liten kurs i enkel bokföring. Pris kart. 45 öre.

Av ovanstående arbete finnas även:

Första och andra årskursen inb. i 1 band 0: 70

Tredje och fjärde » » » 1 » 0: 80

Samtliga kurserna » » » 1 » 1: 40

Tillämpad geometri

med talrika räkneexempel enligt de metriska måtten jämte ritövningsexempel av *J. Bäckman*. Pris kart. 1 kr. 90 öre.

Albert Segerstedts Naturlära

för folkskolor och nybeggare. Fjortonde upplagan. Pris inb. 75 öre.

Kartbok för skolor.

Nitton kartor i färgtryck av *A. R. Lundgren*.

Sjätte upplagan med delvis nya kartor av *E. Cohrs*. Pris inb. 1 kr.

Kortfattad handledning i Pedagogisk Snickerislöjd

av *Otto Salomon, Carl Nordendahl, Hans Hallén*. Med många illustrationer. Pris inb. kr. 1.25.

Man får häri en utförlig beskrivning å verktygen samt deras skötsel och handterande, virket och dess egenskaper, anvisning å de olika sätten för trädelarnas sammanbindning m. m., tydliggjort genom en mängd illustrationer.

Raymund Fischer: Den unge experimentatorn.

Anvisning att med obetydlig kostnad förfärdiga apparater, tillhörande fysikens område, i skematisk och perspektivisk framställning med förklarande text. Pris inb. kr. 3.75.

Ur förordet: Jag tror, att mitt arbete bör kunna uppfylla det dubbla ändamålet att vara till gagn för såväl lärare som lärjungar. Det bör kunna egga läraren att efter den teoretiska undervisningen i fysik låta en 'tillämpning' komma till stånd; för lärjungarna åter är det avsett att vara en hjälpredda vid förfärdigandet av de vid undervisningen behandlade apparaterna. Huruvida detta senare må ske under lärarens ledning och överinseende under pågående lektion eller av den enskilde i hemmet, är en fråga, som olika förhållanden må avgöra. Den yngling, som fattat smak för dylik sysselsättning, bör även i hemmet kunna hava gagn av den härvid förvärvade händigheten i allmänhet. Vilken tillfredsställelse skall det icke bereda honom att så småningom kunna anlägga ledning för t. ex. en elektrisk ringklocka, en liten glödlampa för nattljus o. d.!

Vilka fördelar, som må uppstå för speciellt skolorna på landsbygden därigenom, att lärjungarna själva under sin lärares ledning med ringa kostnad förfärdiga åskådningsmaterielen för undervisningen i fysik, må vara påtagligt för en och var.

"KRONBIBLIOTEKET"

Illustrerad förteckning över detta bibliotek, omfattande ett 80-tal olika volymer å 1 krona erhålles på begäran gratis och franko. Personer, villiga att sprida dessa låtsälda arbeten, erhålla förmånliga provisionsvillkor.

Beijers Bokförlagsaktiebolag,
Brahegatan 7, Stockholm, Ö.

Rålin's ORGLAR · PIANINON



Förstklassiga ✦ Solida ✦ Eleganta

Köp ingen orgel eller pianino förrän Ni sett vår stora illustrerade katalog. ✦ Talrika intyg från framstående musici. ✦ Hrr Lärare och Lärarinnor antagas som ombud där vi ej förut äro representerade.

Aktiebolaget A. G. Rålin's Orgel- & Pianofabrik, AMAL.

Mångsidig användning.

Genom anställda undersökningar var det redan vid Salubrins utlämnande i handeln uttrönt, att det var giftfritt och medförde gynnsamma verkningar på organismen samt att det såväl i *läkarens hand* som *för allmänheten* var ett *värdefullt preparat* för behandling af *sår af olika slag, kontusioner, brännskador, kylknölar*, en del *hud- och hårsjukdomar* m. m., men först senare har man lärt känna dess verkningar mot *ormbett, giftiga insektsstyg, skäggsvamp* m. m.

Likaledes var det känt att Salubrin verkar *lindrane mot hosta*, men äfven som inandningsmedel har det fått en allt mångsidigare användning, t. ex. mot *illaluktande andedräkt, astma, slapphet i halsmusklerna* m. m.

För att kunna använda Salubrin till nytta är det lika nödvändigt att *lära känna hur det bör användas* som i hvilka fall det kan verka fördelaktigt: läs därför den hvarje flaska Salubrin medföljande bruksanvisningen! Salubrin tillhandahålles i Parfym-, Speceri- och Färgaffärer. Partilager hos Geijer & C:o, Stockholm.



rekommenderas för sina praktiska försäkringsprinciper. Bolaget beviljar kombinerad Lif- och Sjukförsäkring mot fasta och billiga premier.

Energiska och redbara personer antagas till ombud.

M A T R I K E L.

I. Folkskoleinspektörer.

A) Av *Kungl. Maj:t* förordnade intill slutet av år 1910.

Uppsala stift.

1. I Domprosteriet, Vaksala, Ulleråkers, Norunda och Roslags västra kontrakt:
Harald Magnus Dahlgren, rektor vid folkskoleseminariet i Uppsala (se sid. 10), f.-insp. sedan 05, tjänstl., vik. Viotti (se sid. 7). (Adr. Uppsala).
2. I Nardinghundra, Lyhundra, Sjuhundra, Ärlinghundra, Seminghundra, Svartsjö och Roslags östra kontrakt samt Börstils, Öregrunds, Hargs, Forsmarks och Valö pastorat, ävensom Hökhufvuds och Bladåkers församlingar av Olands och Frösåkers kontrakt:
Karl August Hedmark, kyrkoherde, f. 68, pv. 94, folkskollär.-ex. s. å., brukspredikant o. folkskollärare i Nora s. å., komm. i Hällnäs 96, kh. i Österlöfsta 99, i Söderfors 01, f.-insp. sedan 06 (Adr. Söderfors).
3. I Hagunda, Lagunda, Fjärdhundra södra, Trögds, Åsunda, Håbo, Örbyhus och Fjärdhundra norra kontrakt samt Alunda och Tuna pastorat ävensom Skefthammars och Ekeby församlingar av Olands och Frösåkers kontrakt:
Herman Emanuel Herrmansson, f. d. seminarieadjunkt, f. 40, student-ex. 62, lärare vid Sunne och Ö. Emterviks h. folkskola 67, seminarieadj. i Uppsala 67, vik. rektor därst. 79—81, 85 o. 96—97, pensionerad 05, f.-insp. sedan 74, R. V. O (Adr. Uppsala).
4. I Gästriklands östra o. västra kontrakt samt Hälsinglands västra nedre kontrakt:
Nils Johan Jonsson, förest. för Sandvikens högre folkskola (se sid. 48), överlärare vid Sandvikens folkskola (se sid 219.), f.-insp. sedan 09 (Adr. Sandviken).
5. I Hälsinglands östra, västra övre samt norra nedre o. övre kontrakt:
Ernst Westberg, folkskollärare (se sid. 218), ord. folkskollärare i Hudiksvall 83, överlärare där 92, avgick från denna bef. 04, f.-insp. först ss. vik., sedan tillf. f. o. m. 05 (Adr. Hudiksvall).

Linköpings stift.

6. I Domprosteriet, Skärkinds, Vikbolands, Vifolka och Valkebo, Göstrings, Lysings samt norra o. södra Vedbo kontrakt:
Johan Alfred Vesterlund, kyrkoherde, f. 49, pv. 75, komm. i Örb erga s. å., i Kärna 82, kh. i Vårdnäs 86, i Skeninge 08, f.-insp. sedan 07 (Adr. Skeninge).

7. I Gullbergs och Bobergs, Aska, Dals, Norrköpings och Bergslags kontrakt:
Carl Reinhold Sundell, F. K., kyrkoherde, f. 57, fil. kand.-ex. 82, vik. adj. i Norrköping 83, pv. 87, pastorsadj. i Norrköpings S:t Olai 87, vik. lektor i Norrköping s. å., komm. i Åsbo 89, kh. i V. Stenby 93, i Ö. Eneby 08, sakkunnig för anordnande av slöjdundervisningen vid folkskolorna m. m. 99, sakkunnig för ny plan till folkskolestatistik 06, ledamot av folkundervisnings- (seminarie-)kommittén 06; f.-insp. sedan 92, L. N. O. (Adr. Ö. Eneby, Norrköping).
8. I Hammarkinds samt norra och södra Tjusts kontrakt:
Per Hugo Leonard Ulander, F. K., kontraktsprost, f. 61, teol.-kand.-ex. 90, pv. s. å., komm. i Svinstad 93, kh. i Gryt 98, i Söderköping 02; f.-insp. 10 (Adr. Söderköping).
9. I Bankekinds, Kinds, Ydre, Tunaläns och Sevede samt Aspelands kontrakt:
Anders Reinhold Alvin, F. D., kyrkoherde, f. 47, fil. d:r 74, adj. vid Linköpings h. allm. lärov. 78, pv. 85, kh. i Hägerstad 91, f.-insp. sedan 06, L. N. O. (Adr. Hägerstad).

Skara stift.

10. I Domprosteriet, Barne, Vånga och Källands kontrakt:
Ernst Teodor Jungner, rektor vid folkskoleseminariet i Skara (se sid. 11), förest. för nya småskolesem. i Skara (se sid. 25), f.-insp. sedan 82 (Adr. Skara).
11. I Kinna, Kåkinds, norra o. södra Vadsbo, Mariestads samt Billings kontrakt:
Åke Gustaf Leonard Belfrage, F. D., f. 44, fil. kand.-ex. 69, fil. d:r 71, lär:e v. Lunds sem. 70, v. Hvilans folkhögsk. 71, förest. f. Skarab. läns folkhögsk. 73—09, avsked m. pension d. $\frac{1}{6}$ 09, f.-insp. sedan 72 (Adr. Mösseberg).
12. I Väne kontrakt:
Johan Edvard Torell, F. D., läroverksadjunkt, f. 46, fil. lic.-ex. 74, fil. d:r 77, v. adj. i Skara 76, ord. adj. där 78, skolrådsled. 82—01, f.-insp. sedan 87, R. V. O. (Adr. Skara).
13. I Falköpings, Vartofta, Redvägs, Ås och Kullings kontrakt:
Klas Karlgren, adjunkt vid folkskoleseminariet i Skara (se sid. 12), f.-insp. sedan 05 (Adr. Skara).

Strängnäs stift.

14. I Södermanlands län och den del av Stockholms län, som tillhör Strängnäs stift, samt Kvarsebo pastorat i Östergötlands län och Karlskyrka pastorat i Västmanlands län:
Jöns Franzén, överlärare vid Lunds folkskolor (se sid. 140), f.-insp. sedan 06, sakkunnig och sekreterare i folkundervisningskommittén 09, led. af central-styr. för Sveriges allm. folkskollärarefören., tjänstl., (Adr. Södertälje).

15. I den del av Örebro län, som tillhör Strängnäs stift:
Johan Wilhelm Jonsson, förest. för Örebro läns folkhögskola (se sid. 38), f.-insp. sedan 05 (Adr. Sköllersta).

Västerås stift.

16. I Domprosteriet, Munktorps, Köpings, Arboga, Väster-Färnebo och Sala kontrakt
Johan Erik Broberg, komminister, f. 56, pv. 88, komm. i Irsta 90, f.-insp. sedan 02; insp. vid Västm. l. landstingssem. sedan 05 (Adr. Västerås).
17. I Fellingsbro och Nora kontrakt:
Ernst Theodor Hedelin, kyrkoherde, f. 66, pv. 93, komm. i Arboga 99, kh. i Medåker 09, f.-insp. sedan 08 (Adr. Jäders bruk).
18. I Norrbärke, Västerdals och St. Tuna kontrakt:
Anders Joel Eucharius Olsson Garpe, F. K., kapellpredikant, f. 69, fil. kand.-ex. 92, folkskollärar.-ex. 97 i Uppsala, pv. s. å., pastorsadj. i Järna 01, folkskollär. i Vansbro 02, avsked 08, kapellpredikant i Mockfjärd 08, f.-insp. sedan 05 (Adr. Mockfjärd).
19. I Falu och Hedemora kontrakt:
Axel Robert Engelbrekt Garfvé, komminister, f. 63, folkskollär.-ex. 89 i Uppsala, pv. 90, t. f. lärare vid Falu allm. lärov. 83, 2:e komm. i Hedemora 02, timlärare i Hedemora samskola 02—04, 1:e komm. i Hedemora 06, f.-insp. sedan 05 (Adr. Hedemora).
20. I Leksands, Rättviks och Mora kontrakt:
Johan August Thunberg, kyrkoherde, f. 46, org.-ex. 61, folkskollär.-ex. 66 i Västerås, folkskollär. o. org. i Svartnäs 66—70, pv. 79, v. komm. i Arboga s. å., v. pastor i Järnboås 80, kapellpred. i Svartnäs s. å., komm. i Svärdsjö 88, kh. i Sollerö 02, f.-insp. sedan 92 (Adr. Sollerö).

Växjö stift.

21. I den del av Jönköpings län, som tillhör Växjö stift:
Johan August Franzén, f. 51, folkskollär.-ex. 78 i Uppsala, pv. 89, ansökningsrätt till seminarieadj.-tjänster 86, vik. adj. och extra lär. i Jönköping 78—83, Jönköpings stads folkskol.-insp. 82—92, statens f.-insp. sedan 93, L. V. O. (Adr. Värnamo).
22. I Kronobergs län:
Alfred Gustaf Leffler, F. K., f. 78, fil. kand.-ex. 02; folkskollär.-ex. 04 i Uppsala, e. o. lär. vid Stockh. folksk. o. i Stockholms borgarskola 04—05, lär. vid Södertälje folkskolor 05—07, förest. för Hvetlanda högre folkskola (se sid. 45) och rektor vid Hvetlanda samskola 07, f.-insp. 10 (Adr. Rysby).

Lunds stift.

23. I Oxie, Skytts, Vemmenhögs och Frosta kontrakt:
Nils Larsson, adjunkt vid folkskoleseminariet i Lund (se sid. 14), f.-insp. sedan 87 (Adr. Lund).

24. I Torna, Bara och Harjagers kontrakt:

Nils Samuel Stadener, T. K., kyrkoherde, f. 72, folkskollär.-ex. 94 i Lund, teol. kand.-ex. 98, pv. 00, lärare vid Lunds privata elem.-skola v. t. 98, folkskoleinspektör i Hälsingborg 99, pastor i svenska förs. i Paris samt sjömanspräst i Dunkerque, Calais och Boulogne 01, v. pastor i Malmö S:t Petri förs. 07, regementspastor s. å., kh. i Ystad 09, f.-insp. sedan 05 (Adr. Ystad).

25. I Ljunits och Herrestads, Färs, Albo och Järrestads samt Ingelstads kontrakt:

Emil August Thulin, F. K., kyrkoherde, f. 70, fil. kand.-ex. 93, pv. 96, profårskurs 96—97, extra lär:e vid Hälsingborgs h. allm. lärov. sistn. år, adj. vid Lunds folkskolesem. 01, t. f. rektor v. Lunds folkskolesem. h. t. 05 o. 06, insp. v. Lunds småskolesem. 06—07, kh. i Södra Mellby 07, f.-insp. sedan 09 (Adr. Glemmingebro).

26. I Onsjö och Rönnebergs kontrakt:

Nils Torpson, rektor vid folkskoleseminariet i Landskrona (se sid. 14), f.-insp. sedan 05 (Adr. Landskrona).

27. I norra och södra Åsbo, Bjäre och västra Göinge kontrakt:

Anton Theodor Brandt, adj. vid folkskoleseminariet i Lund (se sid. 14), f.-insp. sedan 09 (Adr. Lund).

28. I Östra Göinge, Villands och Gärds kontrakt:

Samuel Dahl, kontraktsprost, f. 47, pv. 72, t. f. rektor vid Laholms pedagogi 83—91, regementspastor 83, kh. i Ousby 92, kontraktsprost 08, f.-insp. sedan 09 (Adr. Ousby).

29. I Luggude kontrakt och Blekinge län:

Arnold Nathanael Hammar, F. D., kyrkoherde, f. 42, fil. kand.-ex 65, fil. d:r 68, pv. 85, extra lärare vid Kristianstads h. allm. lärov. 65—66, e. o. biblioteksamanuens i Lund 67, lektor i Karlskrona 68, kh. i Allerum 87, f.-insp. sedan 00 i Luggude kontrakt, sedan 01 i Blekinge län, L. N. O. (Adr. Allerum).

Göteborgs stift.

30. I Göteborgs och Bohus län:

Teodor Torbiörnsson, F. K., brukspredikant o. förste lär:e (se sid. 162), fil. kand.-ex. 88, folkskollär.-ex. 95 i Uppsala, pv. s. å., brukspred. o. 1:e lär:e vid Jonserefs folkskolor 97, f.-insp. sedan 07 (Adr. Jonsered).

31. I den del av Älfsborgs län, som tillhör Göteborgs stift:

Johan Alfred Hultqvist, adj. vid folkskoleseminariet i Göteborg (se sid. 15), utn. kyrkoherde, f.-insp. sedan 99 (Adr. Göteborg).

32. I Hallands län:

Angott Zackeus Hammarberg, komminister, f. 66, pv. 93, andre lär:e vid Hallands läns folkhögskola 95, avgick 08, komm. i Lundby 08, f.-insp. sedan 99 (Adr. Hisingsholm).

Kalmar stift.

33. I norra Möre, Handbörds och Stranda kontrakt:
Emil Emanuel Möllerberg, komminister, f. 59, pv. 88, v. pastor i Ljungby 89, komm. i Ryssby 95, f.-insp. sedan 96 (Adr. Rockneby).
34. I södra Möre kontrakt:
Arnold Thörn, komminister, f. 68, pv. 98, v. pastor o. fängelsepredikant i Kalmar, v. adj. vid Kalmar h. allm. lärov. h. t:n 1901 o. läsåret 1902—03, komm. i Vissefjärda 03, v. ordf. i Vissefjärda förs. skolråd, ordf. i kommunalstämma och taxeringsnämnd, f.-insp. 10 (Adr. Vissefjärda).
35. I Ölands norra, medel- och södra kontrakt:
Nils Erland Förander, kyrkoherde, f. 58, v. pedagog i Öregrund 84—91, pv. 91, komm. i Gärdslösa 98, kh. i Böda 05, f.-insp. sedan 05 (Adr. Böda).

Karlstads stift.

36. I Kils, Älfalds, Visnums, Nyeds, Fryksdals och Nors kontrakt:
Otto Alfred Gunnelius, pastoratsadjunkt, f. 69, pv. 95, folkskollär.-ex. s. å. i Uppsala, e. o. folkskollär. i S. Ny, komm. i By 97, pastoratsadj. där 09, f.-insp. sedan 09 (Adr. Säffle).
37. I Jösse, Nordmarks och Gillbergs kontrakt samt den del av Älfsborgs län, som tillhör Karlstads stift:
Johan Renvall, överlärare vid folkskolan i Arvika (se sid. 184), f.-insp. sedan 05 (Adr. Arvika).

Härnösands stift.

38. I den del av Ångermanland, som tillhör Västernorrlands län:
Patrik Holmvall, f. 69, folkskollär.-ex. 94 vid Uppsala folkskolesem., ord. folkskollär. i Lit, Jämtlands län, 96, avsked 01, f.-insp. sedan 99 (Adr. Härnösand).
39. I Medelpad:
Carl Alexander Nordlander, f. 65, folkskollär.-ex. 94 vid Uppsala folkskolesem., lär. vid Sundsvalls folkskolor 96, avsked 05, f.-insp. sedan 99 (Adr. Sundsvall).
40. I Jämtlands län:
Erik Erikson, f. 68, pv. 96, folkskollär.-ex. s. å. vid Uppsala folkskolesem., folkskollär. i Lit 01, avgick därifrån 05, f.-insp. s. å. (Adr. Östersund).

Luleå stift.

41. I Västerbottens södra och norra kontrakt samt Malå pastorat av Lappmarkens andra kontrakt:
Frans Emanuel Svedberg, F. L., fil. lic.-ex. 97, folkskollär.-ex. 98 i Hernösand, vik. folkskollär. i Sundsvall 99, f.-insp. sedan 99 (Adr. Vännäs).

42. I södra Lappmarkens första och andra kontrakt:
Karl Lorenz Österberg, F. K., folkskollärare (se sid. 225), fil. kand.-ex. 97, folkskollärare och organist i Hässjö 90, f.-insp. sedan 04 (Adr. Lycksele).
43. I Norrbottens södra kontrakt, Över-Kalix pastorat av Norrbottens norra kontrakt, Arvidsjaur och Arjeplogs pastorat av Lappmarkens andra kontrakt samt Jockmocks pastorat av Lappmarkens tredje kontrakt:
Johannes Sunneman, f. 52, småskollär.-ex. 73, småskollär. i Tuna i Västernorrml. län 73—75, folkskollär.-ex. 77 i Härnösand, stud.-ex. 84, pv. 01, lasarettspred. o. lär:e vid Sollefteå samskola 02—03, v. pastor i Helgum 03, överlär:e vid Luleå stads folkskolor 04, avsked därifrån 07, f.-insp. s. å. (Adr. Luleå).
44. I Norrbottens norra kontrakt, med undantag av Över-Kalix pastorat:
Ludvig de Vylder, förest. för Matarengi folkhögskola (se sid. 43), f.-insp. sedan 09 (Adr. Över-Torneå).
45. I Lappmarkens tredje kontrakt, med undantag av Jockmocks pastorat:
Karl Vitalis Karnell, kyrkoherde, f. 62, pv. 99, disp. från folkskollär.-ex. s. å., kapellpredikant och folkskollärare i Muonionalusta 00, kh. i Kareuando 02, f.-insp. sedan 02, L. V. O. (Adr. Kareuando).

Visby stift.

46. I Norra kontraktet samt Roma, Dalhems, Hörsne, Gothems, Östergarns, Kräklingbo, Sjonhems och Vänge pastorat av Medelkontraktet:
Sigge Jacobson, kontraktsprost, f. 58, pv. 86, folkskollär.-ex. 85 i Uppsala, folkskollär:e i Slite i Othems skold. å Gottland 87, pastoratsadj. i Katarina i Stockholm 89, kh. i Hörsne 94, f.-insp. sedan 98 (Adr. Gottlands Hässelby).
47. I Södra kontraktet samt Sanda, Eskelhems, Stenkumla, Valls, Atlingbo, Hejde och Klinte pastorat av Medelkontraktet:
Gustaf Magnus Tycho Kellström, kyrkoherde, f. 66, pv. 91, kh. i Alskog 97, i Hafdhem 06, f.-insp. sedan 05 (Adr. Hafdhem).

B) *Af resp. skolstyrelser i nedannämnda städer förordnade.*

1. *I Stockholm:*

Frans Alexander von Schéele, F. D., professor, förste folkskoleinspektör, f. 53, fil. lic.-ex. 84, fil. d:r och docent i estetik vid Uppsala universitet 85, docent i prakt. filosofi 87, led. av K. humanist. vetenskapssamfundet i Uppsala 97, förest. för den teor. profårskursen vid h. allm. lärov. i Uppsala 02, professors namn, heder och värdighet 03, f.-insp. sedan 05.

2. **Johan Sebastian Bergman**, F. K., andre folkskoleinspektör, f. 46, fil. kand.-ex. 75, bitr. folkskoleinspektör 05, nuv. bef. 07. R. V. O.

3. *I Uppsala:*

Johan Daniel Viotti, rektor och förste lärare vid prins Gustafs folkskola i Uppsala (se sid. 79), pv. 94, 2:e lär:e vid prins Gustafs folkskola 96, rektor och 1:e lär. därst. 00; ordf. i styr. för Lindska flickskolan, led. av stadsfullm., led. av tekn. skolans styr., led. av styr. för Uppsala läns sinnesslöanst., ordf. i styr. för Uppsala arbetsstugor, vik. f. f.-insp. Dahlgren (se sid. 1) i hans distr., med und. av Uppsala stad, sedan 06.

4. *I Eskilstuna:*

Per August Pettersson, förste lärare i Eskilstuna folkskolor 83 (se sid. 82), f.-insp. sedan 99; ordf. i fattigvårdsstyrelsen, led. av stadsfullm. och landsting.

5. *I Linköping:*

Alfred Fridén, f. 60, folkskoll.-ex. i Linköping 84, org.- o. kantors-ex. s. å., ord. folkskoll. i Eker, Örebro län, s. å., lär. vid Örebro folkskolor 86, slöjdkurser vid Nääs, lär. vid Örebro läns slöjdförenings slöjdkurser, slöjdlär. i Örebro folkskola o. dövstumskola m. m.; f.-insp. sedan 05.

6. *I Norrköping:*

Johan Lorens Bager-Sjögren, F. D., f. 66, fil. lic.-ex. 93, fil. d:r och docent i Lund i teoretisk filosofi s. å., provår i Lund 93—94, doc. i teor. filosofi i Uppsala och förest. för den teoretiska provårskursen därst. 94, samma bef. i Lund 99, statens f.-insp. i Onsjö och Rönnebergs kontrakt 00; f.-insp. i Norrköping sedan 01.

7. *I Jönköping:*

Carl Robert Johansson, F. K., f. 62, folkskollär.-ex. 83 i Växjö, förest. för Jönköpings läns småskolesem. 85—88, fil. kand.-ex. 92, led. av riksd. 2:a kamm., ordf. o. led. av särsk. utskott där, led. av stadsfullm., f.-insp. sedan 93.

8. *I Kalmar:*

Anders Hellner, adj. vid Kalmar folkskolesem. (se sid. 16), f.-insp. sedan 83.

9. *I Kristianstad:*

Carl Ludvig Lohmander, F. D., läroverksadjunkt, f. 68, folkskoll.-ex. 88 i Lund, fil. lic.-ex. 01, fil. d:r 03, provår 98, lär. i Malmö o. Hälsingborgs folkskolor 89—98, t. f. rektor i Sölvesborg 01—05, läroverksadj. i Karlskrona 03, i Kristianstad 05, f.-insp. sedan 06; led. av skolrådet.

10. *I Malmö:*

Knut Bernhard Kjellmark, F. D., f. 66, fil. lic.-ex. 98, fil. d:r 04, lärare vid Värmlands läns folkhögskola 99—01 och vid Jämtlands läns folkhögskola 01—04; statens f.-insp. i Kronobergs län 05, f.-insp. i Malmö 10.

11. *I Lund:*

Alfred Leonard Wennström, F. K., f. 65, fil. kand.-ex. 93, folkskollär.-ex. i Lund 94, f.-insp. sedan 99.

12. *I Hälsingborg:*

Pär Arvid Gierow, regementspastor, f. 73, pv. 98, provår 97—98, extra lär. vid allm. lärov. i Trelleborg och lär. vid elem.-skolan för flickor därst. 98—99, vik. lektor vid h. allm. lärov. i Lund 99—00, akad. disp. för lektorat 01, lär. v. nya el.sk. f. fl. i Hälsingborg 03—08; f.-insp. sedan 01.

13. *I Ystad:*

Leopold Martin Neuman, F. D., rektor vid Ystads h. allm. lärov., f. 52, fil. lic.-ex. 80, fil. d:r 81, provår 75—76, lektor i Sundsvall 83, d:o vid Östermalms lärov. i Stockholm 04, t. f. rektor i Ystad 89, adjung. i univ.-ex.-komm. 05, led. av kyrkorådet, f.-insp. sedan 91; R. N. O.

14. *I Halmstad:*

Karl Elof Dahmén, F. D., adjunkt vid h. allm. lärov. i Halmstad, f. 66, fil. lic.-ex. 92, fil. d:r 97, provår 92—93, adj. vid Skara h. allm. lärov. 99, i Halmstad 04, f.-insp. sedan 07.

15. *I Göteborg:*

Qvintus Rurik Sten Thure Holm, F. D., f. 77, fil. lic.-ex. 03, fil. d:r 06, docent i historia i Lund s. å., teol. kand.-ex. 07, f.-insp. sedan 08.

16. *I Uddevalla:*

Nils Gustaf Dyberg, komminister, f. 57, pv. 83, v. läroverksadj. i Visby h. t. 90, domkyrkoadj. därst. 88—93, fängelsepred. i Uddevalla 95, komminister därst. 97; f.-insp. sedan 06.

17. *I Borås:*

Carl Nordendahl, ingenjör, f. 49, folkskollär.-ex. år 72 i Göteborg, folkskollärare i Uddevalla 72—74, lär. i tekn. skolan i Borås, f.-insp. sedan 87.

18. *I Karlstad:*

Bror Adolf Larsson, f. 76, pv. 03, folkskollär.-ex. i Karlstad s. å., folkskollär. i Reijmyre 03—04, i Katrineholm 04—05, förest. o. förste lär. vid Gustafsbergs barnhem invid Uddevalla år 06, vik. adj. vid Falu folkskolesem. 07—08, vid Karlstads h. allm. lärov. fr. 08, f.-insp. 08, suppl. i styr. f. landstingssem. i Karlstad och led af kyrkorådet därst.

19. *I Örebro:*

Mattias (Matts) Nordell, T. K., f. 64, lär. i Fjellstedtska skolan i Uppsala 89—95, folkskoll.-ex. 97 i Uppsala, teol.-kand.-ex. 98, pv. 00, statens f.-insp. 98—01, f.-insp. i Örebro sedan 01; stadsfullm., ordf. i skollovskolonistyr., i sällskapet Småbarnens vänner, i föreläsningför. m. m.; sekr. i barnavårdsnämnden och i Örebro arbetsstugas styrelse.

20. *I Nora stads- o. bergsförs.:*

Thure Leonard Bergström, komminister, f. 79, pv. 02, kapellpred. i Svartnäs 04, disp. från folkskollär.-ex. 09, folkskollär. i Svartnäs, Koppb. län, s. å., komm. i Nora s. å., f.-insp. 10.

21. *I Västerås:*

Olov Magnus Strandberg, T. K., f. 71, folkskollär.-ex. i Göteborg 95, ord. folkskollär. 97, förest. för Sunne h. folkskola i Värmland 99, för Sunne samskola 00, teol.-kand.-ex. 04, vik. adj. vid h. allm. lärov. i Kalmar 05, f.-insp. sedan 06.

22. *I Falun:*

Erik Arvid Boman, f. 78, folkskollär.-ex. 05, pv. 06, lärare vid Klösta donationsskola i Lit, Jämtl. län, s. å., folkskollär. i Falun 06; f.-insp. sedan 08.

23. *I Gäfle:*

Karl Gustaf Amandus Nordlander, F. D., f. 66, fil. lic. 95, fil. d:r 96, folkskollär.-ex. 94 i Uppsala, statens folkskoleinspektör 96—98, f.-insp. i Gäfle sedan 99, led. av stadsfullm. och av kyrkorådet.

II. Folkskoleseminarier.

A) Statens folkskoleseminarier.

1. Folkskolläraryrkesseminariet i Stockholm.

Antal lärjungar h. t. 09: 133.

Rektor: **Jonas Fredrik Lundgren**, F. K., f. 47, folkskollär.-ex. 69, fil. kand.-ex. 81, folkskollärare å Överums bruk 69—70, i Stockholm 70—71, adj. vid sem. i Stockholm 82, folkskoleinsp. 95—98, nuv. bef. 91; underv. i kristendom, pedagogik o. metodik. R. N. O.

Adjunkter:

Lars Conrad Lindblom, Fil. Kand., f. 48, fil. kand.-ex. 73, provår 73—74, nuv. bef. 75; underv. i räkning o. geometri. (Se vidare nedan.)

Johan Gustaf Remmer, T. o. F. K., f. 53, fil. kand.-ex. 80, teol. kand.-ex. 89, prästv. 89, provår 90—91, nuv. bef. 92; underv. i historia, geografi o. kristendoms-kunskap.

Hedwig Christina Margareta Sidner, f. 52, ex. vid h. lärarinesem. 74, adj. vid sem. i Falun 82—88, nuv. bef. 88; underv. i naturkunnighet; sakkun. i seminariekommittén 06, ledamot av folkundervisningskommittén 08.

Elisabet Matilda Wilhelmina Eurén, f. 64, ex. vid h. lärarinesem. 84, e. o. lär. vid statens normalsk. f. fl. 85—87, ord. lär. vid Lyceum f. fl. 87—92, adj. vid sem. i Umeå 93—04, nuv. bef. 04; underv. i modersm. o. naturkunnigh.

Marie Louise Helena Charlotta Gagner, f. 68, ex. vid h. lärarinesem. 92, lär. vid Brummerska sk. i Sthm 93—99, nuv. bef. 05; underv. i modersmålet.

Övningslärare:

Hilda Carolina Emilia Petersohn, f. 59, utex. från tekniska skolan i Stockholm 83, lärarinna vid tekniska skolan i Stockholm 83, nuv. bef. 96; underv. i teckning.

Hanna Gustafva Pegelow, f. 72, ex. vid K. mus.-konserv.: org.-ex. 94, kyrkosång.-ex. o. mus. lär.-ex. 96, mus.-lär. vid Landskrona semin. 05, t. f. kant., klock. o. org. i S:t Johannis förs. i Malmö 07, nuv. bef. 07; underv. i sång o. musik.

Ruth Emilia Östrand, f. 77, gymn.-dir.-ex. vid Gymn. centr.-inst. 01, nuv. bef. 09; underv. i gymnastik.

Lars Conrad Lindblom (se ovan), underv. i trädgårdsskötsel.

Signe Erika Teresia Molin, f. 64, genomg. småsk.-semin. 82, Jönköp. tekn. sk. 88—93, Näs 92 o. 93, tekn. sk. i Sthm 94—96, småsk.-lär:a i V. Harg 83—87, i Jönköp. 88—93, nuv. bef. 05; underv. i slöjd.

Övningskolan.

Maria Heloise Bergmark, f. 68, folkskollär.-ex. 92, i Stockholm, lär:a vid Stockholms folkskolor 92—93, nuv. bef. 93.

Elsa Kristina Hedblad, f. 81, folkskollär.-ex. 02 i Stockholm, e. o. folksk.-lär. i Linköping 02—04, lär. vid Östergötlands läns landstingssem. i Linköping 05—08, lär. i kvinnl. slöjd vid den med folkskolesem. i Linköping förenade övningskolan 05—08, nuv. bef. 08.

2. Folkskollärareseminariet i Uppsala.

Antal lärjungar h. t. 09: 97.

Rektor: **Harald Magnus Dahlgren**, F. K., f. 61, fil. kand.-ex. 89, provår vid Reall. på Norrm. 91—92, lär. vid Schartauska handelsinst. 93—95, adj. i Skara 94, led. av lärov.-kom. 99—02, folkskoleinsp. 05 (se sid. 1), led. av folkundervisnings- (seminarie-) kom. 06, nuv. bef. 05; tjänstledig för kommittéuppdrag.

Adjunkter:

Johan Gerdin, f. 49, folkskollär.-ex. 67, teor. teol. ex. 78, prakt. teol. ex. 78, prästv. 78, pastoralex. 88, lärare vid Tingbergska folkskolan i Gräsmark 70—72, nuv. bef. 80; underv. i kristendoms-kunskap o. historia. L. V. O.

Johan Axel Boman, T. K., f. 60, teol. k. 94, prästex. 94, folkskollär.-ex. 01, provår i Ups. 00—01, past.-adj. i Sundsvall 94, sjöm.-past. i Bordeaux 95—99, past.-adj. i Sundsvall 99—00, nuv. bef. 04; underv. i kristendom o. modersmålet.

Karl Levin Emanuel Sandberg, F. L., f. 73, fil. kand. 95, fil. lic. 02, provår i Söderm. 02—03, nuv. bef. 06; sekr. i folkundervisningskom. 10; underv. i modersm., pedagog., metod. samt geografi.

Karl Henrik Andreas Rosander, F. D., f. 73, fil. kand. 96, fil. lic. 04, disp. f. gr. 06, provår vid Söderm. 04, lär. vid Västn. l. folkhögsk. 00—02, adj. vid Härnös. semin. 07—08, nuv. bef. 08; underv. i naturkunnet o. matematik.

Övningslärare:

Carl Emil Anton Thulin, f. 55, student-ex. 74, nuv. bef. 78; underv. i teckning.

Per Harald Colleen, f. 77, folkskollär.-ex. 98 i Uppsala, musiklär.-, organ.- o. kyrkosång.-ex. 04, nuv. bef. 07; underv. i sång o. musik.

Axel Reinhold von Friesendorff, frih., kapten, f. 63, gymn.-dir.-ex. 89, nuv. bef. 05; underv. i gymnastik. R. S. O.

Karl Kihlstedt, f. 42, nuv. bef. 74; underv. i trädgårdsskötsel.

Karl Valfrid Lundström, f. 75, folkskollär.-ex. 97 i Uppsala, slöjdkurs å Nääs 02, nuv. bef. 97; underv. i metodik, trädg.-sk. o. slöjd (se nedan).

Andreas Wallgren, f. 67, folkskollär.-ex. 97 i Uppsala, slöjdkurs å Nääs 02 o. 03, nuv. bef. 97; underv. i slöjd (se nedan).

Övningsskolan.

Karl Valfrid Lundström (se ovan), nuv. bef. 97; underv. i fortsättningsskolan o. folkskolan.

Andreas Wallgren (se ovan), nuv. bef. 97; underv. i fortsättningsskolan o. småskolan.

3. Folkskollärareseminariet i Linköping.

Antal lärjungar h. t. 09: 106.

Rektor: **Bror Gottfrid Wilhelm Westling**, F. D., f. 44, fil. kand.-ex. 71, fil. d:r 72, provår 72, adjunkt vid högre allmänna läroverket i Norrköping 73—79, adjunkt vid folkskoleseminariet i Linköping 79, folkskoleinspektör 87—92, ordförande i styrelsen för landstingets småskoleseminarium, nuv. bef. 97; underv. i kristendomskunskap, pedagogik och metodik. R. N. O.

Adjunkter:

Sven Fredrik Georg Lundkvist, F. K., t. f. rektor vid folkskolelärareseminariet i Strängnäs (se sid. 12), f. 50, teor. teol. ex. 77, prakt. teol. ex. 78, fil. kand.-ex. 84, prästv. 85, folkskoleinspektör 93—01, sem.-adj i Linköping 87.

Johan Ferdinand Björnstål, f. 47, teor.-teol. ex. 74, prakt. teol.-ex. 74, adj. vid folkskolesem. i Hernösand 78, nuv. bef. 97; underv. i kristendomskunskap, modersmålet, geografi o. pedagogik.

Karl Anders Hjalmar Borg, F. K., f. 59, fil. kand.-ex. 91, provår i Ups. 94—95, nuv. bef. 06; underv. i modersm., matem. o. naturlära.

Oscar Ulrik Bernhardin Olsson, F. K., f. 77, fil. kand.-ex. 99, provår i Lund 02, ledare för Goodt. ordens folkbildningsverksamhet 04, nuv. bef. 07; underv. i modersmålet, hist. o. geografi samt räkning.

Hjalmar Jacob Nordin, F. K., f. 75, fil. kand.-ex. 96, teor. teol. ex. 99, prakt. teol. ex. 00, prästv. 00, folkskollär.-ex. 00, provår i Ups. 00, sem.-adj. i Kalmar 05, nuv. bef. 08; underv. i kristendom, modersmålet, pedagogik o. välskrivning.

Övningslärare:

Johan Philip Löfgren, lärare i teckning vid h. allm. läroverket i Linköping, f. 41, nuv. bef. 84; underv. i teckning.

Otto Sandberg, f. 79, nuv. bef. 10; underv. i musik.

Nicolaus Bernhard Mannerhjerta, kapten vid 1:a livgrenadierregementet, gymnastiklärare vid h. allm. läroverket i Linköping, f. 57, nuv. bef. 94; underv. i gymnastik. R. S. O.

Lärarebefattningen i trädgårdsskötsel vakant.

Gustaf Olof Janzon, f. 68, folkskollär.-ex. 89 i Linköping, nuv. bef. 92; underv. i slöjd (se nedan).

Frans Wilhelm Engström, folkskollärare (se sid. 95), f. 61, kant.-ex. 87, org.-ex. 88, slöjdkurs å Nääs 88, 92 o. 96, 1:e lär. i Linköping 90, nuv. bef. 05; underv. i slöjd.

Övningsskolan.

Josef Hjalmar Wahlqvist, förest. för småskolelärareseminariet i Linköping (se sid. 22), f. 61, nuv. bef. 83.

Gustaf Olof Janzon, f. 68, nuv. bef. 89; underv. även i slöjd (se ovan).

4. Folkskollärareseminariet i Skara.

Antal lärjungar h. t. 09: 123.

Rektor: **Ernst Teodor Jungner**, F. K., folkskoleinspektör (se sid. 2), förest. för nya småskoleläraresemin. i Skara (se sid. 25), f. 45, fil. kand.-ex. 75, vik. adj. vid allm. lärov. i Skara 75—78 och 79—80, vik. adj. vid sem. i Skara 80, adj. d:rst. s. å., vik. rektor d:rst. 81—90, nuv. bef. 90; underv. i kristendom o. pedagogik. R. N. O.

Adjunkter:

Klas Karlgren, F. K., f. 53, fil. kand.-ex. 78, provår i Kalmar 78—79, folkskoleinspektör 06 (se sid. 2), nuv. bef. 85; underv. i modersmålet.

Lars August Cederbom, F. D., f. 60, fil. kand.-ex. 83, fil. lic.-ex. 01, fil. d:r 04, provår i Lund 88, prästv. 90, vik. adj. vid sem. i Skara 89—91, nuv. bef. 91; underv. i historia o. geografi.

Jenny Maria Vilhelmina Velander, f. Richter, f. 66, ex. vid h. lärarinnesem. 86, nuv. bef. 95; underv. i modersmålet, historia o. geografi samt naturkunnighet.

Elida Andersson, F. K., f. 68, fil. kand.-ex. 99, afg.-ex. vid högre lär.-sem. 89, lär. vid N. Elem.-sk. f. fl. i Karlst. 89—93, vid H. Elem.-lärov. f. fl. i Karlshamn 94—95, vid Realsk. f. fl. därst., vid Ateneum f. fl. därst. 99—05, nuv. bef. 06; underv. i matematik, fysik o. kemi.

Övningslärare:

Olof Bernhard Erlandsson, teckningslärare vid allm. lärov. i Skara, f. 45, nuv. bef. 68; underv. i teckning.

Signe Elisabet Lundberg, f. 69, nuv. bef. 92; underv. i sång o. musik.

Märta Katarina Lundqvist, f. Plate, f. 61, nuv. bef. 93; underv. i gymnastik.

Emil Almqvist, f. 68, nuv. bef. 98; underv. i trädgårdsskötsel.

Gunhild Elisabeth Jungner, f. 56, nuv. bef. 91; underv. i slöjd.

Övningskolan.

Ebba von Homeyer, f. 58, folkskollär.-ex. 86 i Skara, nuv. bef. 95.

Helene Ljung, f. 64, folkskollär.-ex. 85 i Skara, nuv. bef. 00.

Agnes Maria Eleonora Becker, f. 72, folkskollär.-ex. 00 i Skara, lärare i Katarina folksk. i Sthm 07—08, nuv. bef. 08.

5. Folkskollärareseminarier i Strängnäs.

Antal lärjungar h. t. 09: 109.

Rektor: **Sven Fredrik Georg Lundqvist**, F. K., f. 50, adjunkt v. folkskoleseminariet i Linköping (se sid. 11), fil. kand.-ex. 84, pv. 85, disp. från provår 86, 1:ste pastorsadj. vid Storkyrkan, huvudl. i krist. vid Wallinska skolan samt kateket i Sthlm 85—86, lektor v. Nya Elem.-sk. 86—87, adj. vid sem. i Linköping 87—01, förest. för småskolesem. i Linköping 88—92, folkskoleinsp. 93—01, nuv. bef. 01; underv. i kristendom o. pedagogik samt leder prakt. övn. i kristendom. Stads-

fullmäktiges ordförande från 06, landstingsman från 08. L. N. O.

Adjunkter:

Anton Teodor Hasselberg, F. K., f. 53, fil. kand.-ex. 81, provår vid Reall. på Norrmalm 82—83, adj. vid Umeå seminarium 85—06, nuv. bef. 06; underv. i matematik och naturkunnighet samt leder prakt. övn. i naturkunnighet. Led. av stadsfullmäktige.

Nils Henrik Nyman, F. K., f. 73, fil. kand.-ex. 98, provår i Lund 01—02, nuv. bef. 05; underv. i modersmålet, kristendomsk., hist. och geografi.

Carl Gustaf Larson, F. K., f. 79, fil. kand.-ex. 03, provår vid Latinl. å Norrm. 07—08, nuv. bef. 08; underv. i modersmålet, historia och geografi samt pedagogik; leder prakt. övn. i hist. och geografi.

Carl August Bergström, T. K., f. 67, teor. teol. ex. 92, prakt. teol. ex. 93, folkskollär.-ex. 94, teol. kand.-ex. 02, provår i Lund 02—03, adj. vid h. allm. lärov. i Härnösand 07—h. t. 09, nuv. bef. 10; underv. i kristend., modersmålet samt hist. och geografi.

Övningslärare:

Gustaf N:son Runemark, f. 77, teckn.-lär.-ex. 04, teckningslärare vid h. allm. lärov. i Strängnäs 06, nuv. bef. 06; underv. i teckning.

Halfdan Willehad Lewerén, f. 80, organ.-ex. 00, musiklärareex. 02, musikdir.-ex. 04, nuv. bef. 05; underv. i sång och musik.

Gerd Erik Lovisin, frih., f. 75, studentex. 95, gymnastikdir.-ex. 99, nuv. bef. 06; underv. i gymnastik.

Gustaf Robert Karlström, f. 44, nuv. bef. 01; underv. i trädgårdsskötsel.

Wilhelm Emil Ekelund, f. 69, slöjdkurs å Nääs 90, lärare i slöjd vid Strängnäs folkskola, nuv. bef. 01; underv. i slöjd.

Övningskolan.

David Helmer Nissar, f. 78, folkskollär.-ex. 01 i Linköping, nuv. bef. 02. Leder seminarieelevernas praktiska övningar i räkning och geometri; förestår högre avd.

Johan Valfrid Wikholm, f. 77, folkskollär.-ex. 01 i Linköping, nuv. bef. 03; förest. folkskoleavdeln. o. leder de prakt. övn. i modersmålet.

Erik Lindholm, f. 77, folkskollär.-ex. 05 i Strängnäs, nuv. bef. 06; förest. småskoleavdeln. o. leder de prakt. övningarna där.

Elvira Amalia Hamlin, f. 71, lärarinna i flickslöjd vid Strängnäs folkskola, nuv. bef. 02; underv. övningskolans flickor i slöjd.

6. Folkskollärarynnesseminariet i Falun.

Antal lärjungar h. t. 09: 70.

Rektor: **Johannes Johansson**, T. o. F. K., f. 67, fil. kand.-ex. 89, folkskollär.-ex. 96, teol. kand.-ex. 98, provår 99—00, prästv. 02, lekt. i Nyköping 03, inspektor vid småskolesem., nuv. bef. 04; underv. i kristendomskunskap, pedagogik o. metodik.

Adjunkter:

Gustaf Robert Elias Törnquist, F. K., f. 79, fil. kand.-ex. 03, provår vid Söderm. 04, underv. vid tekn. aftonskola, nuv. bef. 08; underv. i matematik, naturkunnighet, geografi o. metodik.

Valborg Henrika Olander, f. 61, ex. vid h. lärarinnesem. 79, nuv. bef. 88; underv. i modersmålet, naturkunnighet o. metodik. Ledam. av Falu stads skolråd.

Anna Elisabet Sörensen, F. K., f. 75, folkskollär.-ex. 95 i Skara, fil. kand.-ex. 02, provår vid Sthms semin. 04—05, lär:a vid elementarlärov. f. flickor, nuv. bef. 06; underv. i modersmålet, historia och metodik.

Johan Alfrid Hoffman, F. K., f. 55, teor. o. pr. teol. ex. 83, fil. kand.-ex. 89, provår vid Söderm. lärov. 90, adj. i Filipstad 07, nuv. bef. 10; underv. i kristendom, historia o. geografi, pedagogik och metodik.

Övningslärare:

Frans Theodor Glasell, f. 74, teckningslärare-ex. 01, lär:e i tekn. aftonskola, nuv. bef. 01; underv. i välskrivning o. teckning.

Johan Ulrik Cederberg, musikdirektör, organist, musiklärare vid h. allm. läroverket i Falun, ledamot av musik. akad., f. 43, organist, kantors- o. musikdirektörsex. 65, nuv. bef. 75; underv. i musik o. sång.

Elsa Vilhelmsen, f. 82, utex. fr. Gymn. C.-inst. 04, lär:a vid elementarlärov. f. flick. och vid småskolesemin. (se sid. 26), nuv. bef. 07; underv. i gymnastik.

Elisabet Karolina Tingvall, f. 69, kurs vid Adelsnäs trädg.-sk. 04, nuv. bef. 07; underv. i trädgårdsskötsel.

Ester Viktoria Boije, f. 81, genomgick tekn. skolan i Stockholm 96—99 och slöjdlärarynnessekurs 03, nuv. bef. 04; underv. i slöjd.

Övningsskolan.

Fredrika Gustava Stillberg, f. 55, folkskollär.-ex. 81 i Falun, lärarinna vid folkskolan i Grangårde 81—84, nuv. bef. 85.

Eva Johanna Dohlwitz, f. 82, folkskollär.-ex. 09 i Stockholm, nuv. bef. 09.

7. Folkskolläraresseminariet i Växjö.

Antal lärjungar h. t. 09: 112.

Rektor: **Carl Olof Arcadius**, F. D., f. 49, fil. kand.-ex. 75, fil. dir 84, provår i Lund 75—76, förest. för Göteb. och Bohus läns folkhögskola 76—86, lektor vid h. allm. lärov. i Växjö 85—90, folkskoleinsp. 92—04, tillkallad sakkunnig i ekle-siastikdep. för vissa folkskolefrågor 99—00, sakkunnig i seminariekommittén 06—07, nuv. bef. 90; underv. i historia, pedagogik o. metodik samt leder de praktiska övningarna i historia och geografi. Led. av stadsfullm., ordf. i styr. för Växjö lägre tekn. aftonskola. R. N. O.

Adjunkter:

Nils Werring, F. K., f. 68, fil. kand.-ex. 94, provår i Lund 96, nuv. bef. 04; underv. i matematik och naturkunnighet, leder de prakt. övningarna i matematik.

Nils Thomé, F. K., f. 61, fil. kand.-ex. 93, provår vid Latinl. å Norrm. 97—98, adjunkt i Härnösand 03—07, nuv. bef. 07; underv. i kristendom och metodik.

Erik Andreas Johansson, F. K., f. 74, fil. kand.-ex. 98, provår vid Reall. på Norrm. 04, adj. i Härnösand 07, nuv. bef. 09; underv. i modersmålet och historia.

En adjunksbefattning vakant.

Övningslärare:

Gunnar August Faith Ell, f. 76, teckningslärareexamen 02, föreståndare för tekn. yrkes-skolan i Växjö fr. 02, nuv. bef. 08; underv. i teckning.

Albert Otto Vilhelm Wideman, musikdirektör, domkyrkoorganist, ledamot av musik. akad., f. 46, organistex. vid musik. akad. 67, musikdirektörsex. 69, nuv. bef. 90; lärare i musik, tjänstledig sedan 03.

Nils Tore Danckwardt, f. 74, gymn.-dir.-ex. 99, nuv. bef. 05; underv. i gymnastik.

Carl August Gentz, f. 49, lärare i trädgårdsskötsel 84, tjänstledig sedan 94.

Johan Axel Sollenberg, Fil. Kand., adj. vid h. allm. lärov. i Växjö, f. 48, fil. kand.-ex. 75, provår 76—77, slöjdkurs vid Nääs slöjdlärarynnessem. 87 o. 88, nuv. bef. 94; underv. i slöjd.

Johan Vilhelm Algren, f. 63, folkskollär.-ex. 86 i Växjö, slöjdkurs vid Nääs slöjdlärarynnessem. 92 o. 97, lärare vid folkskolan i Glimåkra 87—91, lärare vid småskolelärarynnessem. i Växjö 93—97, nuv. bef. 94; underv. i slöjd. (Se vidare nedan.)

Johannes Vilh. Ljungstedt, f. 69, folkskollär.-ex. 93 i Växjö, folkskollär. i Ekeberga 94, slöjdkurs v. Nääs 01, nuv. bef. 04; underv. i pappslöjd.

Övningskolan.

Johan Wilhelm Algren (se ovan), nuv. bef. 91.

Anna Elisabet Arcadius, f. 66, ex. vid Hulda Lundins slöjdkurs 96, Handarb. vänners vävkurs 91, slöjdlärarinna vid folkhögskolan i Kävesta (Örebro län) 91—97, vid Kronobergs läns småskoleseminarium 98 (se sid. 22), nuv. bef. 96; underv. i kvinnlig slöjd.

En lär.-befattning vakant.

8. Folkskollärareseminariet i Lund.

Antal lärjungar h. t. 09: 120.

Rektor: **Otto Willgott Sundén**, F. L., f. 66, folkskollär.-ex. 88 i Växjö, fil. kand.-ex. 96, fil. lic.-ex. 07, provår vid Reall. på Norrm. 96—97, folkskollär. 88—92, lär. vid Lundsbergs priv. skola i Värml. 97—00, adj. vid folkskolesem. i Umeå 00—04, t. f. rektor därst. 03—04, adj. vid folkskolesem. i Landskrona 04 (se nedan), sakkun. i semin.-kommittén 06—07, nuv. bef. 06; underv. i modersm., pedagog. o. metod. samt leder prakt. övn. i historia. T. f. rektor i Umeå f. o. m. den 1 Juli 10 (se sid. 17).

Adjunkter:

Nils Larsson, F. D., folkskoleinsp. (se sid. 3), f. 44, fil. kand.-ex. 73, fil. d.r. 74, förest. för folkhögskolan i Åstorp 76—78, nuv. bef. 81; underv. i modersm., historia o. metodik samt leder prakt. övningar i historia o. geografi. R. V. O.

Lars Teodor Larsson, F. K., f. 54, fil. kand.-ex. 78, provår 78—79, nuv. bef. 83; underv. och leder praktiska övningar i räkning och geometri, underv. i fysik och metodik. Tillk. sakkunnig för ändr. i regl. för lär. vid elem.-lärov. änke- och pupillkassa 06. R. V. O.

Otto Jönsson Wode, F. K., f. 65, fil. kand.-ex. 93, provår i Lund 96—97, lärare vid Eslöfs elementarskola för gossar 95—96, nuv. bef. 05; underv. i biologi, kemi, geografi, välskrivning och metodik samt leder praktiska övningar i naturkunighet och geografi.

Anton Theodor Brandt, folkskoleinsp. (se sid. 4), f. 68, folkskollär.-ex. 94 i Växjö, teor. teol. ex. 04, provår v. t. 06, prästv. 08, folkskollär. o. v. adj. i Kalmar 95—02, nuv. bef. 07; underv. i kristendom och metodik samt leder praktiska övningar i kristendom.

Gustaf Edvard Arcadius, F. K., f. 64, fil. kand.-ex. 91, folkskollär.-ex. 92, provår 92—93 vid Södermalms lärov. i Stockholm, adj. vid Växjö folkskolesemin. 01, nuv. bef. 08; underv. i modersmålet, hist. o. geogr. och metodik samt leder praktiska övningar i modersmålet.

Övningslärare:

Carl Olof Enok Werner, f. 79, teckningslär.-ex. 00, teckningslärare vid tekn. yrkessk. i Jönköping 00—02, d:o vid Västra elementarlärov. för flickor därst. 00—02, teckn.-lär. vid h. allm. läroverket och tekn. yrkessk. i Ystad 03—09, vid elementarsk. för flickor därst. 06—09, förståndare för tekn. yrkessk. och skolstyrelsens sekreterare 06—09, intendent i Ystads fornminnesförening, teckn.-lärare vid h. allm. lärov. i Lund 09, nuv. bef. 09; underv. i teckning.

Nils Peter Norlind, F. K., f. 53, fil. kand.-ex. 86, organist- o. kyrkosångareex. vid musik. akad. konserv. 88, sakk. i semin.-kom. 09, nuv. bef. 89; underv. i sång o. musik.

Carl Anders Henrik Norlander, överste, fäktmästare o. gymnastiklärare vid univ. i Lund, f. 46, nuv. bef. 80; underv. i gymnastik, sakk. i semin.-kom. 09, R. S. O., R. V. O., R. D. D. O., R. B. Leop. O., Off. Fr. Instr. publ., R. Meckl.-Schw. Grip.-O.

Johannes Persson, f. 58, trädgårdsmästareex. 78, tjänstgjorde på tillf. förordnande vid folksk.-sem. i Lund 86—92, fastare anställd därstädes 92; underv. i trädgårdsskötsel o. trädplantering.

Erik Oskar August Zimmerdahl, f. 79, folkskollär.-ex. 00 i Lund, nuv. bef. 06; underv. i slöjd (se nedan).

Anders Ragnar Wallin, f. 83, folkskollär.-ex. 04 i Lund, e. o. folkskollär. i Ängelholm 04—05 o. i Hälsingborg 05—07, nuv. bef. 07; underv. i slöjd (se nedan).

Övningskolan.

Erik Oskar August Zimmerdahl, f. 79 (se ovan), nuv. bef. 01.

Anders Ragnar Wallin, f. 83 (se ovan), nuv. bef. 07.

9. Folkskollärrinnesseminariet i Landskrona.

Antal lärjungar h. t. 09: 113.

Rektor: **Nils Torpson**, F. K., folkskoleinsp. (se sid. 4), f. 55, fil. kand.-ex. 78, provår i Sthlm 82, adj. vid folkskole.-sem. i Stockholm 84, rektor vid folkskole.-sem. i Umeå 98, t. f. rektor vid folkskole.-sem. i Landskrona 00, ord. rektor därstädes f. o. m. 04; underv. i pedagogik o. geografi, leder de praktiska övningarna i räkning, historia o. geografi.

Adjunkter:

Otto Willgott Sundén, t. f. rektor (se här ovan).

Åke Nikolaus Larsson Ryde, F. K., f. 75, fil. kand.-ex. 97, teor.-teol. ex. 98, provår i Lund 99, nuv. bef. 04; underv. i kristendom, leder de prakt. övn. i samma ämne.

Gunhild Lovisa Laurentia Linder, f. 72, ex. vid h. lärarinnesem. 93, dess 4:de årskurs 99, nuv. bef. 04; underv. i matematik o. naturkunnighet, leder de praktiska övningarna i naturkunnighet.

Anna Vilhelmina Linder, f. 67, ex. vid h. lärarinnesem. 92, dess 4:de årskurs 93, adj. vid folkskolesem. i Stockholm 98, nuv. bef. 04, underv. i modersmålet samt leder de prakt. övn. i detta ämne.

Per Emanuel Nordfors, F. K., f. 79, fil. kand.-ex. 02, provår i Stockholm 06, vik. adj. i Landskrona 07, i Karlstad 08, nuv. bef. 10.

Övningslärare:

Alma Margareta (Greta) Svensson, f. 77, ex. vid Tekn. sk. i Sthlm 98, vid h. konstind. sk. 01, slöjdkurs vid Nääs 03, bitr. tekn.-lär. vid Motala samskola h. t. 01, vid Linköp. semin. o. allm. lärov. 02—03, lära i teckning vid Landskrona elem.-skola f. fl. 06, nuv. bef. 04; underv. i teckning.

Thyra Rosalie Sandberg, f. 75, musikl.-ex. vid musik. akad. konservatorium 99, e. o. lära i musik o. sång vid Landskrona sem. 02—03, nuv. bef. 04; underv. i musik o. sång.

Hanna Maria Kärrberg, f. 80, gymn.-dir.-ex. 03, lekturs vid Nääs 04, kurs i alkohologi och hälsovårdslära i Sthlm somm. 08, gymn.-lära i Bloemendaal, Holland, sept. 03—juni 08, nuv. bef. 08; underv. i gymnastik och hälsovårdslära, leder de prakt. övn. i gymnastik.

Maria Elisabeth Wingren, f. 65, nuv. bef. 03; underv. i trädgårdsskötsel.

Anna Katarina Strandell, f. 76, genomg. Handarb. vänners väv- och syskola 96—97, Lundinska slöjddk. 97, klädsömnadskurs 98, slöjdkurs vid Nääs 04, kurs i hushållslära 06, lära vid Filipstads slöjddk. f. fl. 98—04, nuv. bef. 04; underv. i slöjd och hushållslära.

Övningskolan.

Hanna Andrén, f. 75, folkskollär.-ex. 00 i Stockholm, lära vid Söderköpings folkskola 00—01, nuv. bef. 01; förestår folkskolan kl. 3—6.

Elisabet Maria Magdalena Sandstedt, f. 72, folkskollär.-ex. 98 i Stockholm, folkskollär.:a i Torshälla 98—00, lära vid landstingssemin. i Eksjö 01—05, nuv. bef. 05; förestår småskolan och leder de prakt. övn. där.

Hedvig Ingeborg Bogren, f. 82, folkskollär.-ex. 04 i Landskrona, lära vid Göteborgs folkskolor 04—07, nuv. bef. 07; förestår 1—2 folkskoleklasserna, leder prakt. övn. i bibl. hist. o. räkning.

10. Folkskollärareseminariet i Göteborg.

Antal lärjungar h. t. 09: 105.

Rektor: Karl Arvid Westling, F. K., lär:e v. Göteborgs kvinnl. folkskolesem. (se sid. 19), f. 64, fil. kand.-ex. 87, teor.-teol. ex. 02, prästv. 02, provår vid Söderm. lärov. 89, adj. v. Örebro h. a. läroverk 95, adj. vid Strängnäs semin. 05, nuv. bef. 06, led. av folksk.-styr.; underv. i kristendom, pedagogik och matematik (se nedan).

Adjunkter:

John Fredrik Wingård, F. K., f. 70, fil. kand.-ex. 91, nuv. bef. 02; tjänstledig för sjukdom från den 6 dec. 06. Vikarie: **Frans Hjalmar Strömberg**, f. 83, fil. mag. 08, underv. i historia, geografi o. modersmålet samt leder prakt. övn. i historia o. geografi.

Charles Gustaf Swanborg, F. K., lär:e v. Göteborgs kvinnl. folkskolesem. (se sid. 19), f. 66, fil. kand.-ex. 89, provår i Lund 99, nuv. bef. 04; underv. i naturkunnighet, matematik o. pedagogik samt leder de prakt. övn. i naturkunnighet.

Karl Arvid Westling, t. f. rektor (se ovan).

Gideon Danell, F. D., f. 73, fil. kand.-ex. 95, fil. lic.-ex. 04, provår i Lund 06—07, docent i Lund 06 o. vid Göteb. Högsk. 08, nuv. bef. 09; underv. i modersmålet samt leder de prakt. övn. i detta ämne.

Johan Alfred Hultqvist, F. K., f. 58, fil. kand. 82, teor.-teol. ex. 84, prakt.-teol. ex. 84, provår i Lund 85—86, adj. vid Gbg's sem. 87, folkskoleinspektör 99 (se sid. 4), utn. kyrkoherde 09, tillträdde $\frac{1}{5}$ 10; underv. i kristendom och räkning samt leder prakt. övn. i katekes, bibl. historia och bibelläsning. L. V. O.

Övningslärare:

Carl Emil Lauritz Baltzer, teckn.-lärare vid h. reallärov. i Göteborg, f. 45, nuv. bef. 79; underv. i teckning. R. V. O., Off. Fr. d'Acad.

Lamuel Eliab Gerhard Eriksson, musikdir., organist i Haga församl. i Göteborg, f. 59, nuv. bef. 94; underv. i musik o. sång.

Ludvig Albert Joachim Kruse, löjtn. vid n. skånska inf.-reg., f. 68, gymnastiklär. vid Göteborgs h. reallärov. 00, nuv. bef. 02; underv. i gymnastik.

Per Svensson, f. 47, trädgårdslärare 77, slöjdlärare 94, bitr. trädgårdslär. 75; underv. i trädgårdsskötsel o. slöjd.

Övningskolan.

Karl August Forsén, f. 66, folkskollär.-ex. 92 i Göteborg, nuv. bef. 92; underv. i metodik samt uti folkskolan i alla ämnen utom naturkunnighet, sång o. slöjd, leder de prakt. övn. i räkning och geometri.

Johan Adolf Rydén, f. 75, folkskollär.-ex. 99 i Göteborg, nuv. bef. 99; underv. i metodik och välskrivning, leder de praktiska övningarna i välskrivning o. samtl. praktiska övningar i småskolan samt undervisar i småskolans alla ämnen.

11. Folkskolläraryrkesseminariet i Kalmar.

Antal lärjungar h. t. 09: 105.

Rektor: **Johan Anders Olof Wickbom**, f. 51, prästv. 75, kateket i Maria församl. i Stockholm 77—79, adj. vid folkskoll.-sem. i Kalmar 79, folkskoleinspektör 92—04, led. av tvångsuppföringskommittén 96—99, led. av seminariekommittén 06—08, nuv. bef. 94; underv. i kristendom, pedagogik och metodik. L. N. O.

Adjunkter:

Anders Hellner, F. K., folkskoleinsp. (se sid. 7), f. 45, fil. kand.-ex. 76, nuv. bef. 77; underv. i modersmålet, räkning, geometri o. metodik.

Gustaf Gideon Stefanus Sandahl, F. K., f. 62, fil. kand.-ex. 84, provår vid Latln. å Norrmalm 84—85, adj. vid Härnösands semin. 00, nuv. bef. 08; underv. i kristendom, modersmålet, historia, pedagogik o. metodik.

Selma Johanna Amalia Gardell, f. 45, ex. vid h. lärarinnesem. 69, nuv. bef. 85; tjänstledig.

Sofia Augusta Amalia Westerberg, f. 65, ex. vid h. lärarinnesem. 85, nuv. bef. 95; underv. i modersmålet, naturkunnsighet o. metodik.

Övningslärare:

Julia Matilda Josefina Rosén, f. 54, folkskollär.-ex. 78 i Kalmar, nuv. bef. 78; underv. i teckning.

Hilda Margareta Arbman, f. 57, org.-ex. 78, nuv. bef. 02; underv. i sång o. musik.

Tekla Maria Thunberg, f. 82, nuv. bef. 07; underv. i gymnastik.

Viktor Waller, f. 70, folkskollär. i Kalmar, nuv. bef. 09; underv. i trädgårdsskötsel.

Elin Anna Elisabet Falck, f. 60, nuv. bef. 87; underv. i slöjd.

Kerstin Amelie Bengtsson, f. Wickbom 77, nuv. bef. 09; underv. i huslig ekonomi.

Övningsskolan.

Selma Axelina Svensson, f. 60, folkskollär.-ex. 81 i Kalmar, nuv. bef. 82; underv. i högre avdelningen av övningsskolan samt å seminariet i kristendoms-kunskap o. metodik.

Anne Marie-Louise Sjöström, f. 73, folkskollär.-ex. 95 i Kalmar, nuv. bef. 96; underv. i övningsskolans folkskoleavdelning.

Anna Margareta Bergöö, f. 78, folkskollär.-ex. 99 i Kalmar, lärarinna vid Förskolan för blinda i Växjö 99—00, nuv. bef. 00; underv. i övningsskolans småskoleavdelning samt i högre avdelningen.

12. Folkskollärareseminariet i Karlstad.

Antal lärjungar h. t. 09: 96.

Rektor: **Anders Benjamin Lundblad**, f. 47, ansökningsrätt till adjunksbef. 73, prästv. 75, adj. vid h. allm. lärov. i Luleå 74—77, adj. vid folkskole-sem. i Växjö 77—97, folkskoleinsp. 85—00, inspektör vid Värmlands läns landstingssem. 98, nuv. bef. 97; underv. i kristendoms-kunskap o. pedagogik. L. N. O.

Adjunkter:

Per August Melin, F. K., f. 50, fil. kand.-ex. 93, provår i Lund 94, nuv. bef. 01; underv. i modersmålet o. metodik (se vidare nedan).

Erik Robert Norrman, F. L., f. 70, fil. kand.-ex. 93, fil. lic.-ex. 02, provår i Uppsala 02, nuv. bef. 06; underv. i historia o. geografi, modersmålet, metodik o. skolhygien.

Laurentius Rufus Ek, F. K., f. 52, fil. kand.-ex. 75, provår i Uppsala 77—78, adj. i Hudiksvall 79, kollega i Mariestad 88, adj. i Halmstad 98, nuv. bef. 09; underv. i matematik o. naturkunnsighet.

Jan Henrik Ahlstedt, F. K., T. K., f. 70, fil. kand.-ex. 00, teol. kand.-ex. 08, nuv. bef. 10; underv. i kristendom o. modersmålet.

Övningslärare:

Karl Hugo Segerborg, lärare i teckning vid h. allm. lärov. i Karlstad, f. 64, studentex. 84, ex. vid högre konstindustriavd. av tekniska skolan i Stockholm 87, nuv. bef. 88; underv. i teckning o. välskrivning (omf. även bokföring); teckningsinspektör vid Karlstads distrikts folkskolor 07; R. W. O.

Gustaf Lorens Carlsson, f. 58, organistex. 86, kyrkosångareex. 88, musiklärareex. vid musik. akad. konserv. 88, nuv. bef. 89; underv. i musik.

Johan David Alexander Kuylenstjerna, f. d. kapten vid Värmlands reg., f. 51, nuv. bef. 83; underv. i gymnastik, R. S. O.

Per August Melin, adjunkt (se ovan), nuv. bef. 04; underv. i trädgårdsskötsel.

Bror Linus Enholm, f. 80, folkskollär.-ex. 06 i Karlstad, lärare vid Karlstads folkskola 09, nuv. bef. 06; underv. i slöjd.

Övningsskolan.

Edvard Holmstrand, f. 70, folkskollär.-ex. 96 i Karlstad, nuv. bef. 96.

Johan Oscar Dahl, f. 75, folkskollär.-ex. 96 i Karlstad, nuv. bef. 96.

13. Folkskollärarseminariet i Härnösand.

Antal lärjungar h. t. 09: 102.

Rektor: **Gustaf Wilhelm Bucht**, F. D., f. 48, fil. kand.-ex. 73, fil. d:r 75, kollega vid allm. läroverket i Haparanda 74, föreståndare för småskolel.-sem. därstädes 75—77, folkskoleinsp. 77, 78, 93—04, nuv. bef. 77; underv. i pedagogik o. metodik samt leder de praktiska övningarna i modersmålet. R. N. O.

Adjunkter:

Frans Alfred Hellenius, F. K., f. 54, fil. kand.-ex. 80, nuv. bef. 88; underv. i modersmålet o. välskrivning.

Karl Abraham Malte Hamnström, F. D., f. 57, fil. kand.-ex. 81, fil. lic.-ex. 86, fil. d:r 96, provår 94, folkskoleinsp. 87—98, nuv. bef. 98; underv. i kristendom, modersmålet, hist. o. geografi, geometri o. metodik; leder de prakt. övningarna i hist. o. geografi.

Otto Leonard Sjöstrand, F. K., f. 77, fil. kand.-ex. 00, s. m. kand. 03, provår vid Latinl. å Norrm. 04—05, nuv. bef. 09; underv. i kristendom, modersmålet och metodik samt leder de prakt. övn. i kristendom.

En adjunksbef. vakant.

Övningslärare:

Emil Gunnar Mankell, teckningslärare vid allm. lärov. i Härnösand, f. 66, nuv. bef. 99; underv. i teckning.

Johan Fredrik Janson, domkyrko-org., f. 65, musickl. vid allm. läroverket, nuv. bef. 99; underv. i musik o. sång.

Axel Andreas Åberg, kapten vid Västernorrlands reg., f. 66, nuv. bef. 95; underv. i gymnastik.

Viktor Fredrik Thorssell, stadsträdgårdsmästare, f. 64, nuv. bef. 98; underv. i trädgårdsskötsel o. trädplantering.

Johan Adolf Svensk (se vidare nedan), nuv. bef. 88; underv. i metodik och slöjd, leder de prakt. övn. i räkning och geometri samt 2:a klassens samtliga prakt. övningar.

Daniel Ferdinand Granström (se vidare nedan), nuv. bef. 91; underv. i slöjd.

Övningsskolan.

Johan Adolf Svensk, f. 56, folkskollär.-ex. 78 i Linköping, lärare vid seminariets i Linköping övningsskola 78—79, nuv. bef. 79, förest. f. övningssk. småskoleavd. (Se ovan.)

Daniel Ferdinand Granström, f. 67, folkskollär.-ex. 91 i Härnösand, nuv. bef. s. å., förest. f. övningssk. folkskoleavd. (Se ovan.)

Per Robert Vallmark, f. 81, folkskollär.-ex. 04 i Härnösand, nuv. bef. 07, förest. för folkskolans högre avd. av övningsskolan.

Anna Wilhelmina (Mimmi) Anderson, f. 64, småskolelärarinneex. 84, lärarinna vid Köpings elem.-lärov. f. fl. 85—92, lärarinna vid Härnösands elem.-lärov. f. fl. 92; nuv. bef. 93; underv. i slöjd.

14. Folkskollärarinneseminarier i Umeå.

Antal lärjungar h. t. 09: 97.

Rektor: **Otto Willgott Sundén**, f. o. m. $\frac{1}{7}$ 10 (Se Lunds semin. sid. 14).

Adjunkter:

Karl Otto Nikolaus Sjöberg, f. 52, teor. teol. ex. 77; underv. i kristendom, modersmålet o. geografi. R. V. O.

Karl Ferdinand Læstadius, F. L., f. 66, fil. kand.-ex. 89, fil. lic.-ex. 95, provår vid Söderm. lärov. 96—97, nuv. bef. 04; underv. i modersmålet, historia, geografi och pedagogik, leder de prakt. övn. i historia o. geografi.

Anna Ester Middelsten, F. K., f. 75, fil. kand.-ex. 99, provår vid h. lärarinnesem. i Stockholm 02—03, nuv. bef. 05; underv. i modersmålet, naturkunnighet och metodik samt leder de prakt. övn. i modersmål och geografi.

Anna Elisabeth Grönfeldt, F. K., f. 79, fil. kand.-ex. 02, provår vid Reallärov. å Norrmalm 03—04, nuv. bef. 07; underv. i matematik, naturkunnighet o. metodik.

Övningslärare:

Hildur Augusta Hedberg, f. 71, avg.-betyg fr. tekn. skolan i Stockholm och dess h. konstindustriella avd. 94, nuv. bef. 95; underv. i teckning.

Johanna Fredrika Paulina Rosell, f. Lundgren, f. 72, organistex. vid musik. akad. konserv. 88, kyrkosångare o. musicklärarex. därst. 92, nuv. bef. 94; underv. i sång o. musik.

Rosa Bergström, f. 86, gymnastikdirektör 08, nuv. bef. 09; underv. i gymnastik.

Carl Henrik Landsberg, f. 52, nuv. bef. 06; underv. i trädgårdsskötsel.

Ellen Elisabet Enbom, f. 69, nuv. bef. 93; underv. i slöjd.

Övningsskolan.

Juliana Byström, f. 57, folkskollär.-ex. 82 i Umeå; nuv. bef. 83.

Jenny Maria Norberg, f. 68, folkskollär.-ex. 88 i Umeå; lärarinna vid Norrbottens läns landstings-sem. 90—92, nuv. bef. 93.

15. Folkskollärareseminariet i Luleå.

Antal lärjungar h. t. 09: 64.

T. f. Rektor: **Gunnar Norrby**, F. K., f. 73, fil. kand.-ex. 95, teor. teol. ex. 98, prakt. teol. ex. 99, prästv. 01, provår i Uppsala 99—00, adj. vid Kalmar h. allm. läroverk 02, lasar.-pred. i Kalmar 06—07, nuv. bef. 07; underv. i kristendom, pedagogik och metodik samt leder de prakt. övn. i kristendom.

T. f. Adjunkter:

Karl Otto Svensson, F. K., f. 80, teol. fil. ex. 04, fil. kand.-ex. 08, nuv. bef. 08; underv. i modersmålet, historia och geografi.

Samuel Ekstrand, F. K., T. K., f. 83, fil. kand.-ex. 05, teol. kand.-ex. 08, nuv. bef. 09; underv. i kristendomskunskap och modersmålet.

Karl Natanael Anderberg, F. K., f. 82, fil. kand.-ex. 08, nuv. bef. 09; underv. i naturkunnighet, matematik och geografi.

T. f. Övningslärare:

Adolf Fredrik J:son Dahlman, lärare i teckning vid Luleå h. allm. lärov., f. 66, ex. vid högre konstindustriella avd. av tekn. skolan i Stockholm 99, nuv. bef. 07; underv. i teckning.

Per Emanuel Reinhold Englund, organist i Luleå domkyrkoförs., lärare i sång och musik vid Luleå h. allm. läroverk, f. 63, organistex. vid musik. akademiens konservatorium 87, kyrkosångareex. 89, musiklärareex. 89, nuv. bef. 07; underv. i sång och musik.

Uddo Uilman, kapten vid Norrbottens reg., gymnastiklärare vid Luleå h. allm. läroverk, brandchef i Luleå, f. 73, nuv. bef. 09; underv. i gymnastik.

Axel Petrus Ulander, F. D., Assistent vid Sv. utsädesföreningens filial i Luleå, f. 74, fil. kand.-ex. 98, ex. vid Ultuna lantbruksinstitut 00, fil. d:r 06, nuv. bef. 07; underv. i trädgårdsskötsel.

Carl Bruno Åhrström (se vidare nedan), nuv. bef. 08; underv. i slöjd.

Konstantin Laurentius Nordin (se vidare nedan), nuv. bef. 09; underv. i slöjd.

Övningsskolan.

Carl Bruno Åhrström (se ovan), f. 82, folkskollär.-ex. 05 i Linköping, org.-ex. 05, nuv. bef. 07; förest. f. småskoleavd.

Konstantin Laurentius Nordin (se ovan), f. 80, folkskollär.-ex. 08 i Härnösand, nuv. bef. 08; förest. för folkskoleavd.

Augusta Selma Johanna Trysén, f. 69, nuv. bef. 08; underv. i kvinnlig slöjd.

B) Privata folkskoleseminarier.

1. Stockholms privata folkskoleseminarium.

(Adr. St. Badstugatan 28.)

För kvinnliga elever.

Inrättat 1907, förenat med Ateneum för flickor; lärokursen treårig. Inträdesfordringar: de kurser, som genomgås i det med Ateneum för flickor förenade småskoleseminariets båda klasser eller i huvudsak däremot svarande kurser; enl. K. br. den 15 mars 1907 äger sem. utexaminera folkskollär:or med samma rättigheter som statens seminarier.

Antal elever h. t. 09: 86.

Föreståndare:

Carl Edqvist, lär:e v. priv. småskolesem. (se sid. 20); f. 70, pv. 00, folkskollär.-ex. i fün-Uppsala s. å., skolpräst i Katrineholm 01—02, gelsepred. i Gäfle 03—04, statens o. landst. folkskole-insp. inom Gäfleb. läns s. insp.-distr. 04—08, nuv. bef. 08; underv. i kristendom och pedagogik samt leder prakt. övningar.

Ämneslärare:

Enar Sahlén, F. D., lektor, f. 62, fil. lic.-ex. 85, fil. d:r 88, docent i teor. filosofi i Uppsala s. å., provår 88—89, förest. f. teor. provårskursen i Uppsala 90—94, lektor i Örebro 92, rektor v. h. allm. lvkt i Falun 99, lektor vid Östermalms lärov. i Stockholm 07, nuv. bef. 08; underv. i pedagogik. R. N. O.

Vilhelma Amos, F. K., f. 73, fil. kand.-ex. 00, nuv. bef. 08; underv. i historia, geografi o. tyska; leder prakt. övningar.

Elida Anderson, F. K., f. 68, ex. vid h. lärarinnese-m. 99, fil. kand.-ex. s. å., sem.-adj. i Skara 06, nuv. bef. 09; underv. i matematik o. fysik samt leder prakt. övningar.

Carin Märta Eleonora Borgenstierna, f. 78, ex. vid h. lärarinnese-m. 00, nuv. bef. 09; underv. i modersmålet, historia o. geografi, pedagogik samt leder prakt. övningar.

Gertrud Elisabet Nilsson, lär:a v. Stockholms priv. småskoll.-sem. (se sid. 21), f. 78, ex. vid h. lärarinnesem. 00, nuv. bef. 07; underv. i biologi o. kemi samt leder prakt. övningar.

Anna Lydia Teodora Åkerberg, lär:a v. Stockholms priv. småskolesem. (se sid. 21), F. K., f. 79, fil. kand.-ex. 00, nuv. bef. 99; underv. i kristendom, psykologi, matematik o. tyska samt leder prakt. övningar.

Inez Laurell, M. L., f. 77, med. lic.-ex. 04, nuv. bef. 09; underv. i hälsolära.

Agnes Sofia Kristina Engel, lär:a v. Stockholms priv. småskolesem. (se sid. 20) f. 75, ut-ex. fr. handarbetets vänners lärarinnekurs 03, nuv. bef. 07; underv. i handarbete o. leder prakt. övn.

Anna Emilia Elisabeth Nordström, föreståndarinna för Stockholms privata småskoleseminarium och för seminariets övningsskola, leder prakt. övningar (se vidare sid. 20).

Övningslärare:

Elisabet Kristina Rosborg, lär:a v. Stockholms priv. småskolesem. (se sid. 21), f. 74, teckn.-lär.-ex. 96, nuv. bef. 07; underv. i teckning o. leder prakt. övningar.

David Marcus Åhlen, f. 85, org.-ex. 02, kant. o. musiklär.-ex. 07, nuv. bef. 09; underv. i musik.

Anna Karolina Tengvall, lär:a v. Stockholms priv. småskolesem. (se sid. 21), f. 65, folkskollär.-ex. i Kalmar 83, musiklär.-ex. 87, nuv. bef. 07; underv. i sång o. leder prakt. övningar.

Maria Palmqvist, gymnastikdirektör, lär:a v. Stockholms priv. småskolesem. (se sid. 21), f. 70, gymn.-dir. 91, nuv. bef. 07; underv. i gymnastik o. leder prakt. övningar.

2. Göteborgs kvinnliga folkskoleseminarium.

(Adr. Viktoriagatan 3.)

Inriättat 1909; lärokursen treårig; enligt K. br. den 5 Mars 1909 äger seminariet utexaminera folkskollärarinnor med samma rättigheter som statens seminarier.

Antal elever h. t. 09: 28.

Föreståndarinna:

Anna Maria Borgström, f. 64, ex. vid h. lärarinneseminarium 84, lär:a vid Risbergska flickskolan i Örebro 84—09, nuv. bef. 09; underv. i engelska, geometri, räkning samt pedagogik och metodik.

Ämneslärare:

Viktor Emanuel Rundgren, F. o. T. K., f. 69, fil. kand.-ex. 90, teor. o. prakt. teol. ex. 92, prästv. s. ä., disputationsprov 97, teol. kand.-ex. 03, e. o. hovpredikant 07, pred. vid Johannis-kyrkan i Göteborg 08, nuv. bef. 09; underv. i kristendom.

Karl Arvid Westling, rektor vid Göteborgs folkskoleseminarium (se sid. 15), f. 64, nuv. bef. 09; underv. i pedagogik.

Charles Gustaf Swanborg, adj. vid Göteborgs folkskolesem. (se sid. 15), f. 66, nuv. bef. 09; underv. i naturkunnighet.

Ebba Hedvig Sofia Petri, f. 85, ex. vid h. lärarinneseminarium 07, nuv. bef. 09; underv. i modersmålet, historia och geografi.

Övningslärare:

Karin Gunborg Gerle, f. 85, ex. vid fackskolan för huslig ekonomi i Uppsala 06, nuv. bef. 09; underv. i handarbete.

Ida Albertina Törnström, f. 62, teckningslär.-ex. 83, nuv. bef. 09; underv. i teckning.

Carl Olof Holmberg, f. 71, folkskollär.-ex. i Lund 92, musiklär.-, org.- o. kyrkosångare-ex. 03, folkskollärare i Göteborg 92, nuv. bef. 09; underv. i sång och musik.

Karin Hilda Margareta Palmgren, f. 84, ex. från gymn. centr.-inst. 06, nuv. bef. 09; underv. i gymnastik.

Ingegerd Kristina Strömberg, f. 81, havebrugs-ex. vid Kongl. Veterinär- og Landbohøjskole i Köpenhamn 05, nuv. bef. 09; underv. i trädgårds-skötsel.

Övningsskolan.

Elsa Valborg Andrea Engström, f. 87, ex. vid Göteborgs seminarium för bildande av småskollär:or 06, nuv. bef. 09.

Ingeborg Sofia Liljeholm, f. 79, ex. vid Göteborgs sem. för bildande av småskollär:or 98, genomg. 3:e avd. av priv. lär:innesem. i Stockholm (Sofie Anderssons sem.) 06, nuv. bef. 09.

III. Småskoleseminarier.

A) Statens småskoleseminarier.

1. Småskoleseminariet i Murjek.

Beläget i Jockmocks församling, grundat 1875 i Mattisuddens by, flyttat 04 till Murjek. Har till uppgift att utbilda lapsktalande småskollärare och lär-ör; lärokursen treårig.

Antal elever v. t. 10: 68.

Hugo Emanuel Berlin, T. K., föreståndare, f. 75, teol. kand.-ex. 09, folkskollär.-ex. 09 i Uppsala, nuv. bef. 09; underv. i kristendom o. sv. historia.

Johan Gustaf Ullenius, f. 68, folkskollär.-ex. 92 i Härnösand, nuv. bef. 93; underv. i modersmålet, räkning o. naturkunnighet.

Karin Nilsson, f. 63, folkskollär.-ex. 87 i Kalmar, nuv. bef. 99; underv. i kristendom, räkning, metodik o. lapska.

Anna Lovisa Johansson, f. 83, folkskollär.-ex. 05 i Umeå, nuv. bef. 07; lär:a v. öfningsskolan.

Eva Augusta Afzelius, f. 85, ut-ex. från facksk. för husl. ekonomi i Uppsala 08, nuv. bef. 08; föreståndarinna för skolköket.

2. Småskoleseminariet i Haparanda.

Har till uppgift att utbilda finsktalande lärare och lärarinnor för mindre folkskolor och småskolor i Sveriges finska församlingar; lärokursen treårig.

Antal elever v. t. 1910: 61.

Emil Lindbäck, F. K., föreståndare, f. 58, fil. kand.-ex. 86, vik. förest. 93, nuv. bef. 94; underv. i svenska och pedagogik; ordf. i stadsfullm., led. av kyrko- och skolråd.

Bror Albert Asp, f. 58, folkskollär.-ex. i Härnösand 78, nuv. bef. 78; underv. i öfningsskolan i trädgårdsskötsel; leder 2:a sem.-klassens prakt. övn.

Bror Ulrik Green, organist, f. 69, folkskollär.-ex. 89 i Härnösand, org.-ex. 89, nuv. bef. 91; ämneslärare samt lär. i sång o. musik; led. av municip. och fattigvårdsstyrelsen.

Ottilia Elisabet Nordlander, f. 76, folkskollär.-ex. 07 i Umeå, nuv. bef. 07; underv. i öfningsskolan samt i teckning; leder 3:e seminarieklassens prakt. öfningar.

Alma Teresia Paterson, f. 70, folkskollär.-ex. 92 i Skara, nuv. bef. 07; ämneslärare samt lär:a i gymnastik.

Carl Wasserman, f. 70, nuv. bef. 02; underv. i manlig slöjd.

Hedvig Karolina Holmström, f. 81, nuv. bef. 02; underv. i kvinnlig slöjd.

B) Landstingsseminarier och privata seminarier.

Stockholms stad.

1. Privata småskoleseminariet vid Ateneum för flickor.

(Adr. St. Badstugatan 28).

Inrättat 1879. Genom avtal med Stockholms läns landsting mottager seminariet årligen 14 elever från länet, för vilkas utbildning landstinget bestrider kostnaderna. Lärokursen tvåårig; för elever, som förut genomgått h. flickskola, avlagt realskolexamen eller inhämtat däremot svarande kunskaper, finnes en ettårig kurs. Antal elever h. t. 09: 78.

Carl Edqvist, förest. f. Stockholms privata folkskoleseminarium (se sid. 18), f. 70, nuv. bef. 08.

Anna Emilia Elisabet Nordström, lärarinna vid Stockholms privata folkskoleseminarium (se sid. 19), föreståndarinna, f. 68, folkskollär.-ex. 95 i Stockholm, nuv. bef. 96; underv. i modersmålet, pedagogik och metodik samt leder prakt. öfningar.

Gerhard Persson, F. o. T. K., f. 69, fil. kand.-ex. 00, teol. kand.-ex. 07; underv. i kristendom.

Agnes Engel, lärarinna vid Stockholms privata folkskoleseminarium (se sid. 19), nuv. bef. 05; underv. i handarbete.

Mathilda Gustava Eriksson, f. 86, nuv. bef. 09, underv. i krist. o. modernsn.

Tilda Hansson, f. 79, nuv. bef. 07; underv. i huslig ekonomi.

Gerda Viktoria Sjöberg, f. 83, utex. från Anna Sandströms sem. 06, nuv. bef. 10, underv. i historia och geografi.

Gertrud Elisabet Nilsson, lära vid Stockholms priv. folkskolesem. (se sid. 19), nuv. bef. 06; underv. i naturkunnighet.

Augusta Palmqvist, f. 61, ex. vid h. lärarinnesem. 80, nuv. bef. 89; underv. i matematik.

Anna Lydia T. Åkerberg, lära vid Stockholms privata folkskolesem. (se sid. 19), nuv. bef. 09; underv. i matematik.

Elis. Krist. Rosborg, lära vid Stockholms priv. folkskolesem. (se sid. 19), nuv. bef. 97; underv. i teckning.

Hedvig Maria Jonsson, f. Lind, f. 63, småskollär.-ex. vid Ateneum f. flickor i Stockholm, nuv. bef. 03; underv. i välskrivning; leder prakt. övn.

Anna Karolina Tengvall, lära v. Stockholms priv. folkskolesem. (se sid. 19), nuv. bef. 98; underv. i sång, leder prakt. övningar.

Maria Palmqvist, lära v. Stockholms priv. folkskolesem. (se sid. 19), nuv. bef. 03; underv. i gymnastik, leder prakt. övningar.

2. Nya småskolelärarinneseminarier.

(Adr. Birgerjarlsgatan 35.)

Inrättat 1899; lärokursen tvåårig; antal elever v. t. 1910: 61.

Alma Mathilda Detthow, föreståndarinna, f. 55, folkskollär.-ex. 76 i Stockholm, första lära 79—96, nuv. bef. 99.

Berta Alvida Frisch, f. 64, ex. vid h. lärarinnesem. 85, nuv. bef. 00; underv. i historia.

Anna Lucia Kullgren, F. K., f. 68, fil. kand.-ex. 95, nuv. bef. 99; underv. i naturkunnighet.

Teres Andersson, f. 78, ex. vid h. lärarinnesem. 99, nuv. bef. 08; underv. i naturkunnighet.

Cecilia Francke, f. 60, folkskollär.-ex. 84 i Stockholm, nuv. bef. 05; underv. i kristendom och modersmålet.

Edit Eriksson, f. 84, folkskollär.-ex. 06 i Umeå, nuv. bef. 09; underv. i kristendom, modersmålet, matematik och naturkunnighet.

Gunla Berggren, F. K., f. 82, folkskollär.-ex. 01 i Skara, fil. kand.-ex. 08, nuv. bef. 02; underv. i modersmålet.

Astrid Maria Ahlberg, f. 84, ex. vid h. lärarinnesem. 06, nuv. bef. 08; underv. i historia.

Bertha Augusta Katarina Otterdahl, f. 61, folkskollär.-ex. 83 i Stockholm, nuv. bef. 05; underv. i metodik, pedagogik samt leder de prakt. övningarna.

Alfshild Maria Kræpelin, f. 84, ex. vid h. lärarinnesem. 05, nuv. bef. 08; underv. i geografi.

Hedvig Elisabet Augusta Carlson, f. 69, teckningslär.-ex. 91, nuv. bef. 05; underv. i teckning, målning och modellering.

Hugo Lindqvist, musikdirektör, f. 61, org.-, kyrkosång.- o. musikdir.-ex. 06, nuv. bef. 02; underv. i sång.

Anna Ekwall, gymnastikdirektör, f. 85, nuv. bef. 02; underv. i gymnastik.

Lotten Heike, hovkalligraf, f. 54, nuv. bef. 09; underv. i välskrivning.

Margit Öhrström, f. 81, handarbetslärarinne-ex. 02, tre kurser vid Nääs, nuv. bef. 06; underv. i handarbete.

Uppsala län¹⁾.

3. Landstingets småskoleseminarium i Uppsala.

Inrättat 1877; lärokursen 1¹/₂-årig sedan 1908; antal elever v. t. 1910: 23.

Maria Emilia Sjöo, förest., f. 79, folkskollär.-ex. 04, nuv. bef. 08; underv. i kristendom, räkning, naturkunnighet, pedagogik och metodik, samt leder övningsskolans undervisning i prakt. övningar i åskådning, räkning och lek.

Anna Persson, f. 83, folkskollär.-ex. 04, nuv. bef. 08; underv. i modersmålet, hist. o. geografi, samt leder övningsskolans prakt. övningar i kristendom, läsning, skrivning, teckning och slöjd.

Anna Charlotta Lundberg, f. 47, nuv. bef. 96; underv. i teckning o. modellering samt leder de prakt. övningarna i modellering.

Josef Erikson, f. 72, org.-, kyrkosång.- o. musicklär.-ex. 00—06, nuv. bef. 09; underv. i och leder de prakt. övningarna i sång.

Johanna Lovisa Geijer, f. 79, gymn.-dir.-ex. vid gymn. centr.-inst. 05, gymn.-lär. vid Uppsala folkskolor 09, nuv. bef. 09; underv. i gymnastik.

Judit Bernhardina Charlotta Andersson, f. Lövgren, f. 75, genomg. slöjddkurs 09, slöjdlär. vid Uppsala folkskolor 09, nuv. bef. 09; underv. i slöjd.

Södermanlands län.

4. Landstingets småskoleseminarium i Malmköping.

Inrättat 1869; lärokurs 16 läsmanader; vartannat år intagning av nya elever; antal elever h. t. 09: 30.

Sofia Karolina Persson, f. Gustafson, förest. o. 1:a lära, f. 52, folkskollär.-ex. 81, nuv. bef. 83; underv. i krist., litteratur, metod. o. ped., psykologi o. välskrivning.

¹⁾ Det vid Uppsala h. elem.-lärov. f. flickor upprättade småskoleseminariet har upphört.

Ingrid Charlotta Meullez, f. Levan, 2:a lär:n, f. 77, ex. vid h. lär:innenem. 99, disp. från folkskollär.-ex., nuv. bef. 06; underv. i mod., hist., geografi, mat., naturk., teckn., modellering sång o. gymn.

Jenny Maria Carol. Andersson, f. Haglund, f. 62, nuv. bef. 09; underv. i slöjd.

Östergötlands län.

5. Landstingets småskoleseminarium i Linköping.

Inrättat 1869, omorg. 1875 till 8 mån. o. 1899 till 12 mån. kurs; f. o. m. höst-t:n 10 blir lärokursen tvåårig, varjämte samtidigt en ny lärarinnekraft tillkommer; antal elever v. t. 10: 30.

Josef Hjalmar Wahlqvist, lär. vid Link. folkskolesem. övningssk. (se sid. 11), förest., f. 61, folkskollär.-ex. i Link. 82, slöjdkurser vid Nääs 86, 88 o. 91, lär. vid Link. folkskolor 82, läre i slöjd vid Link. folkskolesem. 92—97; bitr. lär. vid slöjdkurserna å Nääs 95, 96 samt 02—09, lär. vid Linköpings småskolesem. 86, nuv. bef. 97; underv. i krist., hist. teckn. o. välskr.

Selma Gustava Olofson, f. 66, folkskollär.-ex. 88 i Skara, nuv. bef. 99; underv. i geogr., räkn., naturkun., ped., met., gymn. o. sång; ämneslär:a i övn.-sk., leder prakt. övn. där.

Anna Persson, f. 84, folkskollär.-ex. 09 i Stockholm, nuv. bef. 10; underv. i mod. o. slöjd samt leder prakt. övn. i övn.-skolan.

Beda Emerence Wahlqvist, f. Peterson, f. 68, nuv. bef. 97; bitr. lärarinna; underv. i kristendom.

Jönköpings och norra Kalmar län.

6. Jönköpings och Kalmar läns norra landstings småskoleseminarium i Eksjö.

Inrättat år 1885 i Hvetlanda av Jönköpings läns landsting, från år 1900 gemensamt för Jönköpings och norra Kalmar län och förlagt till Eksjö; lärokursen 1½-årig, omfattande 54 veckor. Antal elever v. t. 10: 30.

Karl Rudvall, föreståndare och förste lärare, f. 65, folkskollär.-ex. 87 i Växjö, nuv. bef. 89; underv. i kristendom, räkning, naturkunnighet, pedagogik och metodik å seminariet samt i kristendom, räkning, åskådningsövningar och sång i övningsskolan.

Hanna Sjöberg, f. 82, folkskollär.-ex. 04 i Kalmar, nuv. bef. 08; underv. i modersmålet, geografi, välskrivning, teckning, gymnastik o. slöjd å seminariet samt i modersmålet, teckning o. gymnastik i övningsskolan.

Hans Nilsson, reg.-past. v. K. Sm. husarreg., komm. i Eksjö 54, pv. 83, nuv. bef. 02; underv. i svensk historia. L. V. O.

Per Erik Lagerberg, F. L., f. 47, fil.lic.-ex. 80, rektor vid Eksjö realskola 97, nuv. bef. 00; underv. i sång.

Kronobergs och Blekinge län.

7. Landstingens småskoleseminarium i Växjö.

Inrättat 1865, omorganiserat 96, gemensamt för Kronobergs och Blekinge län f. o. m. 1910. Två-årig lärokurs med 4½ mån. undervisn. årligen (1 Maj—15 Sept.); f. o. m. hösten 1911 blir lärokursen tvåårig med 36 veckors underv. årligen; nyintagning varje år; antal elever somm. 09: 30.

Nils Otto Jacobsson, folkskollärare (se sid. 110), lär. vid sem. 98, nuv. bef. 02; underv. i krist., modersm., naturk., pedagogik, metodik o. gymnastik, leder prakt. övn.

Nanny Maria Emerentia Jacobsson, f. Holmgren, f. 77, folkskollär.-ex. 98, nuv. bef. 06; underv. i modersm. hist., geogr., räkn., välskrivn., leder prakt. övn.

Karl Manfred Lindkvist, folkskollärare (se sid. 110), f. 75, nuv. bef. 10; underv. i sång.

Anna Elisabet Arcadius, slöjdlära vid Växjö folkskolesem. övningsskola (se sid. 14), nuv. bef. 98; underv. i slöjd.

Kalmar län.

8. Landstingets småskoleseminarium i Kalmar.

Inrättat 1900; lärokurs 1½ årig; antal elever v. t. 10: 25.

Anna Mathilda Ekman, förest., f. 70, folkskoll.-ex. 98, ord. folkskollär:a 98 i Kalmar, nuv. bef. 00.

Sophie Charlotta Johanson, f. Sandwall, f. 74, folkskollär.-ex. 00 i Kalmar, nuv. bef. 00; förestår seminariets övningsskola.

Frida Viktoria Wistrand, f. 55, nuv. bef. 01; underv. i slöjd och sång.

Blekinge län.

9. Landstingets småskoleseminarium i Ronneby.

Inrättat 1885 och anordnat i samband med länets folkhögskola; lärokursen 9 månader, fördelad på två somrar, 4½ mån. varje sommar; antal elever somm. 10: 30. Sem. kommer att upphöra med utgången av år 1910, varefter det sammanslås med småskolesem. i Växjö.

Johannes Boëthius, F. L., lär. vid Blekinge läns folkhögskola (se sid. 31), förest., nuv. bef. 09; underv. i mod., hist., geogr. o. metodik.

Nils Mauritz Sällström, 1:e lär. vid Ronneby folkskola (se sid. 124), nuv. bef. 75; underv. i naturk., räkn., teckn., välskrivn. o. sång.

Karl Otto Wilh. Aurell, lär. vid Lunds folkskolor (se sid. 140), nuv. bef. 10; underv. i kristendom.

Adolf Frans Ingemar Bolin, förest. för Blekinge läns folkhögskola (se sid. 31), nuv. bef. 07; leder övningarna i gymnastik.

Ella Häger, lär:a vid Blek. l. folkhögsk. (se sid. 32), underv. i slöjd.

Kristianstads län.

10. Landstingets småskoleseminarium i Kristianstad.

Inrättat 1874; lärokursen sedan 1905 ettårig med 36 läsveckor, fördelade på två terminer; f. o. m. hösten 1910 blir undervisningen fördelad på tre terminer; antal elever h. t. 09: 30.

Nils Waldemar Ekedahl, F. D., rektor vid Kristianstads h. allm. lärov., förest., f. 69, fil. d:r 97, lektor 00, t. f. rektor 04, nuv. bef. 04; underv. i läsåmnen.

Ellen Elisabet Widerberg, 1:a lär:a, f. 76, folkskollär.-examen, nuv. bef. 08; underv. i läsåmnen.

Maria Elisabeth Svensson, 2:a lär:a, f. 78, folkskollär.-examen, nuv. bef. 05; underv. i läsåmnen.

Olof Anshelm Vadberg, musikdirektör, f. 78, nuv. bef. 06; underv. i sång.

Martha Billing, f. 80, nuv. bef. 03; underv. i slöjd.

Malmöhus län.

11. Malmö seminarium för bildande av småskollärarinnor.

Inrättat 1880; lärokursen 8 månader. Antal elever h. t. 09: 36.

Anders Oscar Stenkula, F. D., f. d. folkskoleinspektör, f. 42, fil. d:r 68, adj. vid h. allm. lärov. i Malmö 64—74, folkskoleinspektör i Malmö 74—09, nuv. bef. 80; underv. i metodik. R. V. O., R. N. O.

Mårten Johansson Silfverberg, överlärare (se sid. 141), nuv. bef. 80; underv. i hist., geogr., räkn., naturk.

Jöns Bobeck, överlärare (se sid. 142), nuv. bef. 99; underv. i modersm., välskrivn. o. sång.

Hilda Dorotea Landén, folkskollärarinna (se sid. 141), nuv. bef. 94; underv. i kristendom.

Charlotta Krook, småskollärarinna, f. 84, småskollär.-ex. 78, nuv. bef. 84; underv. i övningsskolan.

Dess. lär. i teckn., sång o. gymnastik.

12. Landstingets småskoleseminarium i Lund.

Inrättat 1882; ettårig lärokurs; läsåret sammanfaller med kalenderåret; antal elever h. t. 09: 30.

Ernst Hjalmar Sjövall, F. D., läroverksrektor, inspektör, f. 44, fil. kand.-ex. 68, fil. d:r 68, t. f. rektor i Trelleborg 72, överflyttad till indragningstat 08, nuv. bef. 07.

Maria Augusta Ljunggren, 1:a lär:a, f. 62, folkskollär.-ex. 82 i Kalmar, nuv. bef. 84; underv. i kunskapsämnen och teckning.

Syster Nilsson, f. 85, folkskollär.-ex. 08 i Landskrona, nuv. bef. 08; underv. i välskrivning.

Ida Linnéa Oliva Gustafva Lindgren, f. 67, nuv. bef. 99; underv. i sång.

Kristina Nilsson, 2:a lär:a, f. 54, nuv. bef. 82; underv. i gymnastik och i övningsskolan.

Susanna Rosenqvist, f. 56, nuv. bef. 82; underv. i slöjd.

Hallands län.

13. Privata småskoleseminariet i Halmstad.

Inrättat år 1902; tvåklassigt. Lärokursen tvåårig med åtta månaders undervisning årligen. Antal elever v. t. 10: 70.

Sven Sandqvist, folkskollärare (se sid. 151), föreståndare, f. 55, nuv. bef. 02; underv. i pedagogik; leder prakt. övn. i kristend. o. åskådningsunderv.

Alma Bernhardina Andrén, f. 83, folkskollär.-ex. 08 i Landskr., nuv. bef. 08; underv. i krist., mod., räkn., naturk., välskrivn., teckn. o. gymn.

Helga Maria Gustafsson, f. 87, folkskollär.-ex. 09 i Landskrona, nuv. bef. 09; underv. i mod., hist. o. geografi, räkn., naturk., välskrivn., teckn., gymn. o. slöjd.

Anna Paulina Ljungberg, f. 78, småskollär.-ex. 99 i Halmstad, nuv. bef. 02; underv. i slöjd; leder prakt. övn. i modersm. o. räkn.

Ruth Davida Nilsson, f. 87, småskollär.-ex. 08 i Halmstad, nuv. bef. 08; underv. i övningssk.

Gustav Adolf Fogelqvist, f. 81, folkskollärare (se sid. 150), nuv. bef. 05; underv. i sång och åskådnings-teckning.

Göteborgs och Bohus län.

14. Göteborgs seminarium för bildande av småskollärarinnor.

Inrättat 1890 av Göteborgs allmänna folkskolestyrelse; lärokursen tvåårig. Antal elever h. t. 09: 15.

Johan Matthias Ambrosius, F. D., f. d. folkskoleinspektör, sem.-insp.¹⁾, f. 43, fil. d:r 68, adj. vid folkskolesem. i Lund 69—82, statens folkskoleinsp. 74—81, Göteborgs stads folkskoleinsp. 82—08, nuv. bef. 90; underv. i pedagogik, psykologi o. läsmetodik. Led. av K. Vetenskaps- och Vitterhets-samhället i Göteborg. R. N. O.

Anders Fredrik Liljeholm, f. d. överlärare, f. 44, folkskollär.-ex. 71 i Uppsala, nuv. bef. 09; underv. i kristendom och leder övningslektionerna i samma gymne.

Anders Joël Fridlitzius, f. 69, studentex. 90, folkskollär.-ex. 96 i Göteborg, ord. folkskollärare i Göteborg 98, nuv. bef. 09; underv. i modersmålet.

Anna Amalia Lessel, folkskollärarinna (se sid. 155), f. 60, studentex. 89; underv. i räkning och naturkunnsighet samt leder övningslektionerna i räkning.

Bertha Mathilda Fjellström, folkskollärarinna (se sid. 156), f. 72, nuv. bef. 08; underv. i historia och geografi.

Signe Wallberg, lärarinna i teckning vid Göteborgs h. samskola, f. 78, teckningslär.-ex. 02, nuv. bef. 09; underv. i teckning och modellering.

Isak Fredrik Hjalmar Hjort, organist och kantor vid Vasakyrkan, f. 68, musiklär.-ex. 92, nuv. bef. 09; underv. i sång och leder övningslektioner.

Valborg Britta Fredrika Bothén, gymn.-lärare vid Kjellbergsska flickskolan och Kjellbergsska h. lärarinneseminariet, f. 67, gymn.-lär.-ex. 91, nuv. bef. 92; underv. i gymnastik.

Louise Belfrage, f. 78, ex. vid fröken Lundins handarbets-kurs i Stockholm 98, nuv. bef. 00; underv. i handarbete.

Olivia Persson, småskollärarinna, f. 60, småskollär.-ex. 79 för statens f.insp., lärare vid Göteborgs småskolor 84, nuv. bef. 90; underv. i övningsskolan.

Sigrid Gustava Steier, småskollärarinna, f. 79, småskollär.-ex. 98 i Göteborg, lär. vid Göteborgs småskolor 99, nuv. bef. 09; underv. i övningsskolan samt leder övningslektionerna i modersmålet, åskådningsundervisning och teckning.

15. Privatseminariet i Göteborg för bildande av småskollärarinnor.

Inrättat 1869; lärokursen två terminer, vardera omfattande 4½ mån.; antal elever h. t. 09: 42.

Tycho Lindeqvist, föreståndare, f. 41, folkskollär.-ex. 61 i Lund, nuv. bef. 69; underv. i kristendom, modersmålet, sv. historia, geografi, naturkunnsighet, pedagogik och metodik samt teckning.

Frithiof Kalén, f. 51, nuv. bef. 94; underv. i räkning.

Gottfrid Gisslow, folkskollärare (se sid. 157), f. 61, nuv. bef. 07; underv. i sång.

Tilda Lindeqvist, f. Svanberg, f. 41, nuv. bef. 73; underv. i slöjd.

Augusta Vilhelmina Eriksson, småskollärarinna, f. 67, småskollär.-ex. 86 i Göteborg, nuv. bef. 95; underv. i välskrivning och leder de praktiska övningarna i övningsskolan.

Signe Lydia Lindblad, småskollärarinna, f. 87, småskollär.-ex. 05 i Göteborg, lärare vid privatskola 08, nuv. bef. 09; underv. i välläsning och gymnastik.

Älfsborgs län.

16. Privata småskoleseminariet i Borås.

Inrättat 1894; lärokursen tvåårig; antal elever v. t. 10: 70.

Gustaf Verner Ulén, folkskollärare (se sid. 169), föreståndare, f. 59, student-ex. 96, lär. vid sem. 94, nuv. bef. 06; underv. i mod., mat., ped. o. metod., psyk. samt välskrivn.; leder prakt. övn.

Carl Sandberg, f. 71, student-ex. 94, folkskollär.-ex. 05, nuv. bef. 06; underv. i hist. o. geogr. samt teckn.

Jenny Johansson, f. 81, småskollär.-ex. 02, folkskollär.-ex. 08, nuv. bef. 09; underv. i krist., naturk. o. gymn. o. leder prakt. övn.

Ruth Valborg, f. 80, folkskollär.-ex. 03, nuv. bef. 06; underv. i sång.

Anna Andersson f. 72, småskol.-lär.-ex. 95, nuv. bef. 10; leder prakt. övn. i övn.-skolan.

Gerda Löfgren, f. 72, nuv. bef. 07; underv. i slöjd.

17. Privata småskoleseminariet i Ämål.

Inrättat 1887; lärokursen 1½ år; antal elever v. t. 10: 54.

Sven Olsson, förste lärare (se sid. 174), föreståndare, f. 48, nuv. bef. 87; underv. i krist., läs-met., hist., leder prakt. övn.

¹⁾ Med utgången av läsåret 1909—10 avgår d:r Ambrosius från sin befattning och erhåller till efterträdare folkskoleinspektören i Göteborgs stad, d:r Rurik Holm (se sid. 8).

Axel Nylén, folkskollärare (se sid. 174), f. 71, nuv. bef. 04; underv. i naturk., räkn. met., leder prakt. övn.

Gustaf Edquist, folkskollärare (se sid. 174), nuv. bef. 08; underv. i geogr.

Ruth Térèse Gerdin, f. 80, ex. fr. h. lär.seminariet 03, nuv. bef. 07; underv. i modersm.

Alma Sofia Svensson, småskollärarinna, f. 74, nuv. bef. 03; underv. i rättskrivn., förest. övn.-sk.

Ruth Larsson, småskollärarinna, f. 73, nuv. bef. 97; underv. i teckning och handarbete.

Viktor Emanuel Lundqvist, musikdirektör, f. 82, nuv. bef. 09; underv. i sång.

Karl Lennart Bråberg, löjtnant, f. 77, nuv. bef. 09; underv. i gymnastik.

Skaraborgs län.

18. Nya småskoleseminariet i Skara.

Inrättat 1886; lärokursen tvåårig; en klass delad på två parallellavdelningar. Antal elever h. t. 09: 112.

Ernst Teodor Jungner, F. K., folkskoleinspektör (se sid. 2), rektor vid Skara folkskoleseminarium (se sid. 11), f. 45, förest. för Skara småskolesem. 86; underv. i krist. o. ped.

Sara Elisabet Rydell, f. 72, folkskollär.-ex. 93 i Skara, nuv. bef. 93; underv. i krist. o. räkning.

Klara Hedvig Elisabeth Bronell, f. Hogren, f. 57, folkskollär.-ex. 77 i Skara, nuv. bef. 02; underv. i småskolan.

Hildur Öhrnell, f. Lysell, f. 72, folkskollär.-ex. 94 i Skara, nuv. bef. 07; underv. i historia, geogr. o. naturk.

Ruth Gräsmark, f. 86, folkskollär.-ex. 09 i Skara, nuv. bef. 09; underv. i modersmålet.

Agda Eleonora Johansson, f. Granat, f. 83, genomgått Lundinska och Handarb. vänners slöjdkurser, nuv. bef. 09; underv. i handarbete.

Värmlands län.

19. Landstingets småskoleseminarium i Karlstad.

Inrättat 1873; lärokursen tre terminer; antal elever h. t. 09: 22.

Anna Mathilda Johnson f. Ludvigsson, föreståndarinna, f. 57, folkskollär.-ex. 81 i Kalmar, nuv. bef. 81; underv. i kristendom, modersmålet, historia, geografi, naturk., räkn., metodik, handarbete, gymnastik o. leder prakt. övn.

Anna Larsson, f. 59, småskollär.-ex. 83, nuv. bef. 85; underv. i välskrivn., teckn. o. handarbete.

Örebro län.

20. Landstingets småskoleseminarium i Örebro.

Inrättat 1879; lärokurs tre terminer; antal elever h. t. 09: 35.

Anders Linder, föreståndare och förste lärare, f. 62, folkskollär.-ex. 81 i Linköping, nuv. bef. 08; underv. i krist. o. litt.-hist.; led. av stadsfullm. o. fattigvårdsstyr., 1:e suppleant i skolrådet.

Hanna Jönsson, f. 58, folkskollär.-ex. 79 i Kalmar, nuv. bef. 82; underv. i räkn. i övningsskolan.

Sigrid Gelhaar, f. 79, folkskollär.-ex. 05 i Skara, nuv. bef. 08; underv. i modersm., hist., geografi o. naturk.

Josefina Vilhelmina Smith, f. Lönnerberg, f. 55, småskollär.-ex. 78 i Örebro, nuv. bef. 79; underv. i välskrivn., teckn. o. gymnastik.

Elisabeth Lundegårdh, f. 73, nuv. bef. 09, underv. i sång.

Västmanlands län.

21. Landstingets småskoleseminarium i Västerås.

Inrättat 1876; lärokurs tre terminer; antal elever v. t. 10: 27.

Hilda Sara Olivia Eriksson, föreståndarinna, f. 57, folkskollär.-ex. 80 i Stockholm, lära vid sem. 83, nuv. bef. 86; underv. i krist., modersm., hist., geografi, matem., leder prakt. övn.; led. av skolr. 01—09, i skolstyr. 10.

Anna Alice Fröström, f. 69, folkskollär.-ex. 96 i Falun, nuv. bef. 97; underv. i övningsskolan.

Nanny Celine Elisabet Lejdström, f. 74, org.- o. kyrkosång.-ex. 98, musiklär.-ex. 01, sånglär. vid elem.-lärov. för flickor i Västerås 96, nuv. bef. 96; underv. i sång.

Karolina Gröndal, f. 53, slöjdlära vid elem.-lärov. för flickor i Västerås 88, nuv. bef. 93; underv. i slöjd.

Karl Axel Alexanderson, f. 71, kapten vid Västmanl. reg., gymnastikdir., nuv. bef. 04; underv. i gymnastik.

Kopparbergs län.

22. Landstingets småskoleseminarium i Falun.

Inrättat 1879; lärokurs 12 månader, fördelade på tre terminer; antal elever v. t. 10: 29.

Johanna Katarina Nilsson, förest. och 1:a lär:a, f. 59, folkskollär.-ex. 81 i Falun, lär:a vid elem.-lärov. f. fl. i Falun 81—82, vid sem. 82, nuv. bef. 97; underv. i krist., mod., räkn., sv. hist., geogr. o. naturk.

Emy Karlsson, f. 69, folkskollär.-ex. 97 i Falun, nuv. bef. 97; underv. i övningsskolan.

Sigrid Karolina Andersson, f. 72, genomg. Hulda Lundins slöjdlärare-kurs 98, slöjdcurs vid Nääs 99, handarb.-lär:a vid elem.-lärov. för flickor i Falun 99, nuv. bef. 05; underv. i slöjd.

Laura Elisabet Stille, f. 83, teckningslär.-ex. 06, teckn.-lär:a vid Falu elem.-lärov. för flickor 06, nuv. bef. 07; underv. i teckning.

Ellen Hedén, f. 83, org.-ex. 03, musiklär.- och kyrkosång.-ex. 04, sånglär:a vid Falu elem.-lärov. för flickor 04, nuv. bef. 05; underv. i sång.

Elsa Vilhelmson, lär:a v. folkskolesem. (se sid. 13), f. 82, gymnastikdir. 04, lär:a i gymnastik vid Falu folkskolor 06, vid Falu elem.-lärov. för flickor s. å., nuv. bef. s. å.; underv. i gymnastik.

Gäfleborgs län.

23. Landstingets småskoleseminarium i Bollnäs.

Inrättat 1866; lärokurs tre terminer, varje termin omfattande fyra månader; antal elever h. t. 09: 28.

Anna Maria Karlsson, föreståndarinna, f. 66, småskollärarinne-ex. 83, folkskollär.-ex. 01 i Stockholm, nuv. bef. 09; underv. i läsåmnen.

Anna Charlotta Henrietta Frick, f. 80, folkskollär.-ex. 08 i Stockholm, nuv. bef. 10; underv. i läsåmnen.

Elisabet Tengdelius, f. 78, småskollärarinne-ex. 04, nuv. bef. 04; underv. i läsåmnen.

Erik Alfred Forsling, folkskollärare (se sid. 215), lär:e v. folkhögsk. (se sid. 41), f. 79, folkskollär.-ex. 04 i Uppsala, underv. i naturkunnighet, teckning, sång och gymnastik.

24. Mindre-folkskoleseminariet i Hagaström.

Beläget $\frac{1}{2}$ mil v. om Gäfle; inrättat 1906; lärokursen tvåårig; närmast avsett att utbilda lär:or vid mindre folkskolor och bitr. lär:or vid folkskolor; antal elever v. t. 10: 58. (Adr. Hagaström.)

Justus Wockatz, F. K., förest., f. 56, fil. kand.-ex. 83, provår 89—90, folkskollär.-ex. 91 i Göteb., finsp. i Hälsingland 93—04, nuv. bef. 06; underv. i räkn., metodik o. pedagogik, leder övningsunderv.

Johannes Ulf, T. K., f. 72, teol. kand.-ex. 05, folkskollär.-ex. 06 i Växjö, nuv. bef. 06; underv. i krist., naturk., trädgårdsk. o. sång.

Edvard Bruno, F. K., f. 50, fil. kand.-ex. 76, lär. vid Alinska flicksk. i Uppsala 76—82, vid

Alingsås elem.-sk. för flickor 83—86 o. 92—07, nuv. bef. 07; underv. i modersm., hist. o. geogr.

Kerstin Alfving, f. 77, småskollär.-ex. 96 i Bollnäs, genomg. fackskolan för huslig ekonomi i Uppsala 04; nuv. bef. 06; underv. i huslig ekonomi.

Gertrud Samelius, f. 82, folkskollär.-ex. 04 i Stockholm, nuv. bef. 07; underv. i teckn., välskrivn., gymn.

Eva Larsson, f. 78, nuv. bef. 07, underv. i slöjd (inkl. vävning).

Västernorrlands län.

25. Landstingets småskoleseminarium i Härnösand.

Inrättat 1877 i Säbrå, flyttat till Härnösand 96; lärokursen tvåårig; antal lärjungar v. t. 10: 51.

Frideborg Winblad, föreståndarinna, f. 69, folkskollär.-ex. 96 i Umeå, nuv. bef. 07; underv. i krist., modersm., ped. o. met. Led. av skolrådet.

Sigrid Eleonora Åberg, f. 46, folkskollär.-ex. 70 i Stockholm, lär:a vid Schramska skolan i Uppsala 70—93, nuv. bef. 94; underv. i krist., geogr., välskrivn. o. teckn.

Svea Rylander, f. 83, student-ex. 03, folkskollär.-ex. 04 i Skara, nuv. bef. 05; underv. i modersm., matem. o. gymn.

Lisa Blix, f. 73, folkskollär.-ex. 00 i Umeå, nuv. bef. 05; underv. i mod., hist., matem., teckn., sång o. handarbete.

Betty Vestberg, f. 74, folkskollär.-ex. 99 i Umeå, nuv. bef. 07; underv. i krist., mod., hist., naturk. o. handarbete.

Emma Westerström, f. 75, folkskollär.-ex. 01 i Umeå, nuv. bef. 07; underv. i övn.-skolan.

Tyra Segerström, f. 82, nuv. bef. 05; underv. i musik.

Jämtlands län.

26. Landstingets småskoleseminarium i Östersund.

Inrättat 1872; lärokursen tvåårig, fördelad på fyra terminer; antal elever v. t. 10: 65.

Carl Johan Sehlin, föreståndare, f. 73, stud.-ex. 96, teor. o. prakt. teol. ex. 00, folkskollär.-ex. s. å. i Uppsala, pv. 01, nuv. bef. 05; underv. i kristendom, modersmålet, hist. o. pedagogik.

Hulda Maria Lidström, f. 76, folkskollär.-ex. 02, nuv. bef. 03.

Alma Margareta Behm, f. 80, folkskollär.-ex. 04, nuv. bef. 10; underv. i slöjd o. sång.

Västerbottens län.

27. Landstingets småskoleseminarium i Västerhiske.

(Adr. Västerhiske.)

Inrättat 1904; lärokursen tvåårig; antal elever h. t. 09: 56.

Rebecka Magdalena Bäckman, föreståndarinna, f. 71, folkskollär.-ex. 95, nuv. bef. 06.**Hilma Kristina Vaumark**, f. 76, folkskollär.-ex. 01, nuv. bef. 06.**Henny Maria Jonsson**, lärare vid övn.-skolan, f. 81, småskollär.-ex. 03, nuv. bef. 06.

28. Landstingets småskoleseminarium i Skellefteå.

Inrättat 1878 och sedan 1892 förlagt till Skellefteå; antal elever v. t. 10: 51.

Augusta Amalia Sæden, föreståndarinna, f. 51, folkskollär.-ex. 89 i Umeå, nuv. bef. 90; underv. i krist., modersm., hist., ped. o. met., naturk., vilskr. och sång samt leder prakt. övn.**Ida Teresia Nordsvan**, f. 67, folkskollär.-ex. 94 i Umeå, nuv. bef. 95; underv. i krist., modersm., historia o. geografi, räkning, geometri, vilskrivn., teckning o. gymn., leder prakt. övn.**Jenny Augusta Brännström**, f. 75, småskollär.-ex. 94 i Skellefteå, nuv. bef. 98; underv. i slöjd samt förestår övningsskolan.**Hulda Lovisa Andersson**, f. 67, nuv. bef. 01; underv. i slöjd.

29. Landstingets småskoleseminarium i Lycksele.

Inrättat 1893; lärokursen tvåårig, fördelad på fyra terminer; antal elever h. t. 09: 37.

Axelina Maria Burman, föreståndarinna, f. 73, folkskollär.-ex. 97 i Umeå, lärare v. Skellefteå elem. lärov. f. fl. 97—04, bitr. lärare v. landstingssem. i Skellefteå 04, nuv. bef. 06.**Tora Frykholm**, bitr. lärare, f. 82, folkskollär.-ex. i Umeå 03, vik. lärare i Sundsvall 03, e. o. lärare vid Lycksele folkskola 04, nuv. bef. 05.**Hedvig Sundelin**, f. 90, småskollär.-ex. i Lycksele 09, nuv. bef. 09; underv. i övningssk.**Agnes Hedman**, f. 81, småskollär.-ex. i Lycksele 99, nuv. bef. 00; underv. i slöjd.

30. Landstingets småskoleseminarium i Öjebyn.

Inrättat 1874; lärokursen tvåårig; antal elever h. t. 09: 44.

Karl August Dahlberg, F. K., f. 60, fil. kand.-ex. 84, provår 85—86, nuv. bef. 89; underv. i hist., geogr., naturk., ped., räkn., vilskr. teckn. o. sång.**Signe Andersson**, bitr. lärarinna, f. 83, folkskollär.-ex. 04 i Umeå, nuv. bef. 06; underv. i krist., mod., geogr., gymn. o. slöjd.**Hilda Maria Dahlberg**, f. Stråle, f. 64, folkskollär.-ex. 83 i Umeå, bitr. lärare vid sem. 92—06, nuv. bef. 06; lärare i övningssk., underv. i met. å sem.

Norrbottens län.

31. Landstingets småskoleseminarium i Råneå.

Inrättat 1903 i Töre, flyttat till Råneå 1908; lärokursen tvåårig; antal elever h. t. 09: 40.

Eva Maria Sofia Larsson, föreståndarinna, f. 86, folkskollär.-ex. i Stockholm 08, nuv. bef. 09; underv. i krist., hist., geogr., räkn., ped. o. met., leder prakt. övn.**Göta Matilda Andersson**, bitr. lärare, f. 86, folkskollär.-ex. 08 i Stockholm, nuv. bef. 08; underv. i krist., mod., hist., räkn., naturk., teckn., sång o. slöjd.**Elsa Matilda Palmgren**, övningslärarinna, f. 85, småskollär.-ex. 04 i Stockh., nuv. bef. 10; underv. i mod., geogr., räkn., met., teckn., vilskr. o. gymn.

IV. Folkhögskolorna.

Stockholms län.

1. Hammarby folkhögskola.

Belägen å egendomen Hammarby i Väddö församling. (Adr. Väddö.)

a) *Manliga folkhögskolan* (vinterkursen).

Inrättad 1879 i Hagby, flyttad till Hammarby 1882; lärokursen två-årig; antal lärjungar h. t. 09: 33.

Anm. Lärjungeantalet betecknar endast antalet lärjungar vid folkhögskolan, ej sammanlagda antalet vid folkhögskolan och därmed möjligen förenad lantmannaskola.**Karl Sune Hjalmar Vesterstrandh**, föreståndare o. förste lärare, f. 55; 1:a ord. bef. vid folkhögskola 79, nuv. bef. 85; underv. i modersmålet, historia och geografi, statskunskap, statshushållning, räkning och geometri. R. V. O. (Se vidare nedan.)**Fritiof Sandberg**, agronom, f. 79, nuv. bef. 08; underv. i jordbrukslära, husdjurskötsel, naturlära, räkning, ritning, avvägning, fältmätning, bokföring, vilskrivning, gymnastik o. sång (se vidare nedan).

Reinhold Mauritz Eugen Lunell, M. L., e. prov-läkare, f. 65, e. prov-läk. 06, nuv. bef. s. å.; underv. i hälsolära (se vidare nedan).

Thord Torsten Ekman, F. D., fiskeriintendent, f. 69, fisk.int. i östra distr. 04, nuv. bef. s. å.; underv. i fiskevärd.

August Östergren, jordbruks- o. mejerikonsulent, f. 74, statskonsulent för det mindre jordbruket 09, nuv. bef. 05; underv. i mjölkhushållning.

Carl Gustaf Björklund, länsträdgårdsmästare, f. 45, nuv. bef. 86; underv. i trädgårdsskötsel.

John Håkansson, organist o. folkskollärare, f. 78, nuv. bef. 10; underv. i biskötsel.

b) *Kvinnliga folkhögskolan* (sommarkursen).

Inrättad 1907, lärokursen ett-årig; antal lärjungar sommaren 09: 19.

K. S. H. Vesterstrandh (se ovan), föreståndare, nuv. bef. 07; underv. i modersmålet, historia och geografi, räkning, bokföring och välskrivning.

F. Sandberg (se ovan), nuv. bef. 09; underv. i naturkunnighet, mjölkhushållning och sång.

R. M. E. Lunell (se ovan), nuv. bef. 07; underv. i hälsolära.

Signe Seger, f. 80, nuv. bef. 09; underv. i huslig ekonomi och matlagning.

Hedvig Norling, f. 84, nuv. bef. 09; underv. i slöjd och gymnastik.

Uppsala län.

2. Tierps folkhögskola.

Belägen i Gryttjoms by i Tierps församling. (Adr. Tierp.)

a) *Manliga folkhögskolan* (vinterkursen).

Inrättad 1876 i Uppsala, flyttad till Gryttjom 1890, förenad med Uppsala läns lantmannaskola 1895, lärokursen ett-årig (15 Okt.—31 Mars); antal lärjungar h. t. 09: 16.

David Mathias Blomqvist, F. K., föreståndare o. förste lärare, f. 65, fil. kand.-ex. 89, 1:a ord. bef. vid folkhögskola 90, nuv. bef. 00; underv. i modersmålet, historia, geografi, kommunala ämnen, välskrivning, linearritning o. sång (se vidare nedan). V. ordf. i Tierps skolråd.

Gottfried Håkansson Fjelke, andre lärare, f. 69, första avdeln. av fil. kand.-ex. 00, 1:a ord. bef. v. folkhögskola 03, nuv. bef. 03; underv. i naturkunnighet, räkning, geometri, linearritning, fältmätning och avvägning (se vidare nedan).

Algot Einar Engström, agronom, bitr. l:e, f. 83, ex. vid lantbruksinst. 07, nuv. bef. 07; underv. i lantbruksbokf., fältmätn. o. avvägn. (se vid. nedan).

b) *Kvinnliga folkhögskolan* (sommarkursen).

Inrättad 1904; lärokursen ett-årig; antal lärjungar sommaren 09: 25.

D. M. Blomqvist (se ovan), föreståndare, nuv. bef. 04; underv. i historia, geografi, välskrivning o. sång.

G. H. Fjelke (se ovan), nuv. bef. 05; underv. i modersmålet, naturlära och räkning.

A. E. Engström (se ovan), nuv. bef. 08; underv. i mjölkhushållning.

Karin Blomqvist, född Apelgren, f. 79, nuv. bef. 04; underv. i barnav., sömnad o. leder lekövn.

Anna Carlberg, f. 84, nuv. bef. 07; underv. i vävnad.

Anna Amalia Holmgren, f. 77, nuv. bef. 07; underv. i huslig ekonomi.

Södermanlands län.

3. Åsa folkhögskola.

Belägen å egendomen Åsa i Sköldinge församling. (Adr. Kantorp.)

a) *Manliga folkhögskolan* (vinterkursen).

Inrättad 1872 i Bje, förenad med lantmannaskola 1891, flyttad till Åsa 1892, lärokursen ett-årig; antal lärjungar h. t. 09: 52.

Gustaf Brockman, F. K., föreståndare o. förste lärare, f. 58, fil. kand.-ex. 86, 1:a ord. bef. vid folkhögskola 86, nuv. bef. 93; underv. i modersmålet, historia, geografi, stats- o. kommunalkunskap samt folkhushållningslära (se vidare nedan).

Karl Vilhelm Schöldström, Med.-fil. kand., andre lärare, f. 50, 1:a ord. bef. vid folkhögskola 95, nuv. bef. 99; underv. i matematik och naturlära (se vidare nedan).

Knut Vilhelm Blom, bitr. lärare, f. 85, genomg. teknisk skola åren 03—06, nuv. bef. 07; underv. i geometri, byggnadslära, ritning, fältmätning och avvägning.

Sånglärarebefattn. vakant.

b) *Kvinnliga folkhögskolan* (sommarkursen).

Inrättad 1894; lärokursen ettårig med tillägg av skolkökskurs för återvändande elever; antal elever sommaren 09: 52.

G. Brockman (se ovan), föreståndare och förste lärare, nuv. bef. 94; underv. i modersmålet, historia och geografi.

K. V. Schöldström (se ovan), andre lärare, nuv. bef. 94; underv. i naturlära och räkning.

Gerda Vilhelmina Brockman, f. Peterson, f. 70, nuv. bef. 95; underv. i konstvävning, bokföring och välskrivning.

Ingeborg Maria Lovisa Ljunggren, f. 76, nuv. bef. 98; underv. i handarbete, sång och gymnastik.

Dessutom en bitr. handarbetslärarinna och en skolkökslärarinna, vilka befattningars inneh. dock växla nästan varje år.

Östergötlands län.

4. Lunnevals folkhögskola.

Belägen å egendomen Lunnevald i Sjögestads församling. (Adr. Sjögestad.)

a) *Manliga folkhögskolan* (vinterkursen).

Inrättad 1868 i Herrestad, flyttad till Lunnevald 1872, förenad med lantmannaskola 1887; lärokursen ett-årig; antal lärjungar h. t. 09: 47.

Herman Odhner, föreståndare och förste lärare, f. 53, 1:a ord. bef. vid folkhögskola 77, nuv. bef. 81; underv. i modersmålet, historia, geografi samt stats- och kommunalkunskap. R. V. O. (Se vidare nedan.)

Martin Netz, F. K., f. 85, fil. kand.-ex. 00, 1:a ord. bef. vid folkhögskola 08, nuv. bef. 08; underv. i naturvetenskap, matematik och gymnastik.

Bernhard Linder, agronom, f. 71, 1:a ord. bef. vid folkhögskola 00, nuv. bef. 00; underv. i bokföring, fältmätning, avvägning, linearritning och välskrivning.

Erik Blomberg, F. K., f. 85, fil. kand.-ex. 00, nuv. bef. 09; underv. i modersmålet och allmän geografi.

b) *Kvinnliga folkhögskolan* (sommarkursen).

Inrättad 1883, lärokursen ett-årig; antal lärjungar sommaren 09: 37.

H. Odhner (se ovan), föreståndare, nuv. bef. 83; underv. i modersmålet, historia och geografi, välskrivning och sång.

Ruth Erlandsson, f. 86 nuv. bef. 10; underv. i naturvetenskap, matematik, sång o. gymnastik.

Hanna Odhner, f. Stenberij, f. 49, nuv. bef. 83; underv. i litteraturhistoria och handarbete.

Gunhild Odhner, f. 89, nuv. bef. 09; underv. i konstvärvnad.

Elsa Andersson, f. 82, nuv. bef. 09; underv. i huslig ekonomi.

Jönköpings län.

5. Nässjö folkhögskola.

Belägen i Nässjö municipalsamhälle. (Adr. Nässjö.)

a) *Manliga folkhögskolan* (vinterkursen).

Inrättad 1876; lärokursen ett-årig, förenad med Jönköpings läns lantmannaskola 1901; antal lärjungar h. t. 09: 21.

Carl Victor Öberg, F. D., föreståndare o. förste lärare, f. 46, fil. kand.-ex, 72, fil. dr 77, e. o. geolog v. Sveriges geol. undersökn. 72—09., 1:a ord. bef. vid folkhögsk. 73, nuv. bef. 76; underv. i modersm., hist., geogr, statskunskap, kommunalförf., hälsolära o. välskrivning. F. d. kommunalstämмоordf. i Tranås, f. d. v. ordf. i skolr. d. r. o. i Nässjö. R. V. O. (Se vidare nedan.)

Valdemar Rejner, agronom, f. d. förest. för Jönköpings läns lantmannaskola, f. 45, 1:a ord. bef. vid folkhögskola 98, nuv. bef. 98; underv. i naturkunnsighet, räkning och geometri.

Justus Andrén, organist o. folkskollärare (se sid. 104), f. 67, nuv. bef. 97; underv. i sång (se vidare nedan).

Simon Drattij, agronom, f. 82, agr.-ex. 07, nuv. bef. 07; underv. i bokhålleri och ritning samt fältmätning och avvägning.

G. Hjalmar Rietz, bankkamrer, f. 73, nuv. bef. 04; underv. i gymnastik.

Johan Patrik Fröhländ, e. prov.-läkare, f. 64, nuv. bef. 08; underv. i samaritkurs.

b) *Kvinnliga folkhögskolan* (sommarkursen).

Inrättad 1898; lärokursen ett-årig; antal lärjungar sommaren 09: 35.

C. V. Öberg (se ovan), föreståndare, nuv. bef. 98; underv. i modersmålet, historia, geografi, räkning, välskrivning, hälsolära och läran om födoämnen.

J. Andrén (se ovan), nuv. bef. 98; underv. i sång.

Augusta Öberg, f. Östberg, f. 55, nuv. bef. 98; underv. i handarbete.

Iris Flodkvist, f. 85, nuv. bef. 08; underv. i handarbete och värvnad samt leder lekkursen.

Anna Svensson, f. 76, nuv. bef. 09; underv. i huslig ekonomi.

Helga Johansson, f. 75, nuv. bef. 08; underv. i strykning.

6. Värnamo folkhögskola.

Samskola, inrättad 1887 och belägen invid Värnamo köping; lärokursen ett-årig (Nov.—April); antal lärjungar h. t. 09: 34. (Adr. Värnamo.)

Axel Axelsson Rydbeck, föreståndare och förste lärare, f. 53, stud.-ex, 72, 1:a ord. bef. vid folkhögskola 76, nuv. bef. 88; underv. i modersmålet, historia, geografi, statskunskap, naturlära, hälsovårdslära, teckning och sång.

Fredrik Vilhelm Fritzén, bankkamrer, andre lärare, f. 72, 1:a ord. bef. vid folkhögskola 98, nuv. bef. 99; underv. i räkning, geometri, välskrivning och gymnastik.

Gustaf Blomdahl, fil. stud., postexpeditör, f. 58, nuv. bef. 05; underv. i kommunalfattningar, praktiska skrivelser och bokföring.

Gustaf Fern, rektor vid sunskolan i Värnamo köping; underv. i fysik o. kemi.

Sven August Sällberg, f. d. länsträdgårdsmästare, f. 27; underv. i trädgårdsskötsel, rotfruktsodling, skötsel av krukväxter m. m.

Gustaf Torell, Jönköpings hush.-sällsk. vandringslärare; underv. i jordbrukslära.

Willie Pihlgren, f. 81, nuv. bef. 06; underv. i handarbete.

Vendla Larsson, f. 80, nuv. bef. 98; underv. i vävnad samt kläd- o. linnesömnad.

Christin Petersson, f. 55; underv. i tvätt och strykning.

Tilda Petersson, f. 64; underv. i matlagning o. hushållsgöröml.

Kronobergs län.

7. Grimslöfs folkhögskola.

Belägen i Grimslöfs by i Skatelöfs församling. (Adr. Grimslöf.)

a) *Manliga folkhögskolan* (vinterkursen).

Inrättad 1876; lärokursen ett-årig, förenad med lantmannaskola 1903; antal lärjungar h. t. 09: 25.

Johannes Evert Strandmark, F. D., föreståndare och förste lärare, f. 78, fil. lic.-ex. 03, fil. d:r 04, docent i geologi i Lund 04, nuv. bef. 05; underv. i litteratur, geografi, kommunalkunskap, naturlära, räkn., föltmät. o. ritn. (se vidare nedan).

Andra lärarebefattningen vakant.

Karl Fredrik Öberg agronom, tredje lärare, f. 69, 1:a ord. bef. vid folkhögskola 01, nuv. bef. 03; underv. i bokföreläsning, ritning o. prakt. skrivövningar.

Per Mauritz Sjöstrand, folkskollärare (se sid. 109), f. 67, nuv. bef. 89; underv. i säng.

b) *Kvinnliga folkhögskolan* (sommarskursen).

Inrättad år 1900, lärokursen ett-årig; en två mån. skolkökskurs följer som fortsättning under hösten; antal lärjungar sommaren 09: 30.

J. E. Strandmark (se ovan), föreståndare o. förste lärare, nuv. bef. 05; underv. i modersmålet, historia, geografi, naturlära, räkning och bokföreläsning.

En lärarebef. vakant

Gerda Berggren, f. 85, nuv. bef. 09; underv. i modersmålet, litteratur, hälsolära och slöjd.

Hanna Ljunggren, f. 70, nuv. bef. 06; underv. i slöjd.

Anna Strandmark, f. Christensson, f. 82, nuv. bef. 06; underv. i säng och slöjd (vävnad).

Kalmar län.

8. Norra Kalmar läns folkhögskola.

Belägen i Gamleby. (Adr. Gamleby.)

a) *Manliga folkhögskolan* (vinterkursen).

Inrättad 1876, lärokursen ett-årig, förenad med lantmannaskola 1891; antal lärjungar h. t. 09: 15.

Hans Nils Teodor Hansson, F. K., föreståndare och förste lärare, f. 59, fil. kand.-ex. 89, 1:a ord. bef. vid folkhögskola 84, nuv. bef. 89; underv. i modersmålet, historia, geografi, statskunskap, kommunalföreläsningar, nationalekonomi, ritning och föltmätning (se vidare nedan).

Andra lärarebefattningen i geogr., räkn., geom., naturk., välskrivn., gymn. o. säng vakant.

Ture Lindal, agronom, f. 79, nuv. bef. 06; underv. i lantbrukshälln., bokf. och avvägning.

b) *Kvinnliga folkhögskolan* (sommarskursen).

Inrättad 1879; lärokursen ett-årig; antal lärjungar sommaren 09: 19.

H. N. T. Hansson (se ovan), föreståndare och förste lärare; underv. i modersmålet, historia, geografi, räkning och välskrivning.

Tora Hansson, f. 64, nuv. bef. 95; underv. i mönsterritn., handasl., hälsovårdslära o. bokföreläsning.

Eira Holmblad, f. 87, nuv. bef. 10; underv. i geografi, rättskrivn. o. vävning.

Sofia Eriksson, f. 76, nuv. bef. 08; underv. i hushållslära samt leder skolköksarbetet.

9. Södra Kalmar läns folkhögskola.

Belägen å egendomen Högalid i Dörby församling. (Adr. Smedby.)

a) *Manliga folkhögskolan* (vinterkursen).

Inrättad å Ebbetorp 1875, flyttad till Högalid 1902, förenad med lantmannaskola 1887; antal lärjungar h. t. 09: 81.

Elov Brolin, agronom, förest. och 1:e lärare, f. 76, agron.-ex. 03, nuv. bef. 08; i naturl. o. lagkunsk. (se vidare nedan).

Torbjörn Br:son Vennerberg, F. K., andre lärare, f. 82, fil. kand.-ex. 06, nuv. bef. 08; underv. i modersm., hist. o. geogr. (se vidare nedan).

Ragnar V. Ternér, agronom, f. 80, agronom.-ex. 08, nuv. bef. 08; underv. i fysik.

Peter Johan Andersson, folkskollärare (se sid. 114), nuv. bef. 89; underv. i säng och trädgårdsskötsel (se vidare nedan).

Adolf Berzelius, f. d. jägmästare, f. 38, nuv. bef. 09; underv. i skogshushållning.

Ragnar Olsson, f. 80, nuv. bef. 06; underv. i kommunalkunskap, räkning och ritning.

b) *Kvinnliga folkhögskolan* (sommarkursen).

Inrättad 1903, lärokursen ett-årig; antal lärjungar sommaren 09:

E. Brolin (se ovan), i naturl., samhällsl. o. räkn.

T. Vennerberg, (se ovan), nuv. bef. 08; i modersm. hist. o. geogr.

P. J. Andersson (se ovan), nuv. bef. 04; i sång.

Emilia Gustafsson, f. 76, nuv. bef. 07; i kv. slöjd.

Selma Gustafsson, f. 67, nuv. bef. 07; i huslig ekon. o. hälsolära.

Selma Karlsson, f. 71, nuv. bef. 03; i tvätt och strykning.

10. Ölands folkhögskola.

Belägen å Skogsby egendom. (Adr. Ölands Skogsby.)

a) *Manliga folkhögskolan* (vinterkursen).

Inrättad 1906 i Isgärde, flyttad till Skogsby 1909, lärokursen ett-årig; antal lärjungar h. t. 09: 17.

Gustaf Rudolf Beronius, agronom, f. 68, nuv. bef. 06; underv. i historia, lagkunskap och lantbruksämnen (se vidare nedan).

Axel Nat. Willner, F. K., andre lärare, f. 77, nuv. bef. 09; i modersm., geogr., räkn. o. naturk.

Gunnar Lagerqvist, vice pastor, f. 82, nuv. bef. 09; underv. i sång (se vidare nedan).

b) *Kvinnliga folkhögskolan* (sommarkursen).

Inrättad 1907, lärokursen ett-årig (4 mån.); antal lärjungar sommaren 10: 28.

G. R. Beronius (se ovan), föreståndare, nuv. bef. 07; underv. i historia, litteraturhistoria, bokföreläsning och trädgårdsskötsel m. m.

G. Lagerqvist (se ovan), underv. i modersm., geogr., välskrivn. o. sång.

Signe Nilsson, f. 79, nuv. bef. 07; underv. i slöjd, hälsolära och lek.

Neta Svensson, f. 82, nuv. bef. 09, underv. i huslig ekonomi.

11. Gottlands läns folkhögskola.

Belägen å Smiss egendom i Hemse församling. (Adr. Hemse.)

a) *Manliga folkhögskolan* (vinterkursen).

Inrättad 1876, lärokursen ett-årig, förenad med lantmannaskola och frökontrollanstalt 1887; antal lärjungar h. t. 09: 22.

Thomas Alexis Sättervall, F. K., förest. o. förste lärare, f. 39, fil. kand.-ex. enl. 1853 års ex.-stadga 73, 1:a ord. bef. vid folkhögskola 73, nuv. bef. 76; underv. i räkn., geom., fältmät., avvägning, naturl., naturl., kommunalförf., bokf., välskrivn., ritning och frökontroll. R. V. O. (Se vidare nedan.)

Johan Jeppsson, andre lärare, f. 85, stud.-ex. 06, folkskollär.-ex. 07 i Lund, nuv. bef. 08; underv. i modersmålet, historia, geografi, statskunskap och sång (se vidare nedan).

Richard Löfvenberg, agronom, f. 70, jur. prel.-ex. 90, 1:a ord. bef. vid folkhögskola 03, nuv. bef. 03; underv. i jordbrukslära, lantbr.-kemi, lantbr.-ekonomi, mjölkhushållningslära och bokhålleri.

Karl Alfred Eugene Schoug, e. o. jägmästare, f. 42, nuv. bef. 85; underv. i skogshushållningslära.

b) *Kvinnliga folkhögskolan* (sommarkursen).

Inrättad 1886, lärokursen ett-årig; antal lärjungar sommaren 09: 10.

Th. A. Sättervall (se ovan), föreståndare, nuv. bef. 86; underv. i naturvetenskap och bokföreläsning m. m.

J. Jeppsson (se ovan), nuv. bef. 08; underv. i modersmålet, kulturhistoria och sång.

Fru Jenny Emilia Karolina Sättervall, föreståndarinnan, f. 46, nuv. bef. 86; underv. i kvinnlig slöjd.

Maria Axelsson, f. 86, nuv. bef. 07; underv. i vävning och strykning.

12. Blekinge läns folkhögskola.

Belägen i Ronneby stad. (Adr. Ronneby.)

a) *Manliga folkhögskolan* (vinterkursen).

Inrättad 1869, lärokursen ett-årig, förenad med lantmannaskola 1887; antal lärjungar h. t. 09: 27.

Adolf Frans Ingemar Bolin, agronom, föreståndare o. förste lärare, lär. v. Ronneby småskolesem. (se sid. 23), f. 65, 1:a ord. bef. vid folkhögskola 93, nuv. bef. 06; underv. i medborg., naturvetensk., o. jordbruksekon. ämnen, leder övn. i gymn. (se vid. nedan).

Johannes Boëthius, F. L., lär. vid Ronneby småskolesem. (se sid. 23), f. 78, fil. lic.-ex. 08, nuv. bef. 08; underv. i modersmålet, historia och statskunskap, leder övn. i sång (se vidare nedan).

Oscar Arvid Hesselberg, agronom, f. 82, nuv. bef. 06; underv. i jordbruksekonomiska o. naturvetenskapliga ämnen, matematik, fältmätning, avvägning och ritning.

Anders Linus Virgén, F. K., f. 84, fil. kand. ex. 09, nuv. bef. 09; underv. i modersmålet, geografi, matematik och geometri.

Lars Otto Johan Holst, distriktsveterinär, f. 63, nuv. bef. 98; underv. i anatomi o. veterinärkunskap.

b) *Kvinnliga folkhögskolan* (sommarkursen).

Inrättad 1900, lärokursen ett-årig; antal lärjungar sommaren 09: 23.

A. F. I. Bolin (se ovan), föreståndare och förste lärare, nuv. bef. 06; underv. i medborgerliga, naturvetenskapliga och ekonomiska ämnen, matematik och gymnastik.

J. Boëthius (se ovan); underv. i modersmålet, historia och geografi.

Ella Häger, slöjdlära vid Ronneby småskolelära-
rinesemin. (se sid. 23) o. Karlskrona tekniska läro-
verk, f. 70, nuv. bef. 00; underv. i hälsolära, konst-
sömnad, konstvävnad, stoppning och lappning.

Margareta Gustava Elisabet Näsholm, f. 79, förest.
för husmoderskolan, nuv. bef. 03; underv. i huslig
ekonomi; leder de teoretiska och praktiska öv-
ningarna i skolköket.

Nanna Helmstein, f. 86; underv. i modersmålet,
knyppning, linne- o. klädsöm, stoppning o. lappning.

Fru **Selma Bolin**, f. 60; leder övn. i sång.

Kristianstads län.

13. Önnestads folkhögskola.

Belägen i Önnestads församling nära Kristianstad.
(Adr. Önnestad.)

a) *Manliga folkhögskolan* (vinterkursen).

Inrättad 1868, lärokursen två-årig; förenad med
folkhögskolans övre avdeln., lantmannaskola och
folkhögskolans slöjdivdeln.; antal lärjungar h. t.
09: 103.

Yngve Melander, agronom, föreståndare o. förste
lärare, f. 62, 1:a ord. bef. vid folkhögskola 85,
lärare vid Hvilans folkhögskola o. lantmannaskola
88—96, föreståndare för Bodens folkhögskola 96—
07, nuv. bef. 07; underv. i naturvet., lantushälln.-
o. uppfostr.-ämnen m. m. R. V. O. (se vidare nedan).

Lars Olof Malmström, F. o. T. K., andre lärare
i folkhögskolan, f. 86, fil. kand.-ex. 06, teol. kand.-
ex. 10, nuv. bef. 09; undervisar i modersmålet,
tyska, geografi, matematik och kommunalkunskap.

Johan Palmér, F. K., andre lärare i folkhögsko-
lans övre avdelning, f. 83, fil. kand.-ex. 07, kompl.
08, nuv. bef. 09; underv. i modersmålet, historia,
statskunskap, litteraturhist., nationalekonomi och
matematik (se vidare nedan).

John Edvin Leonard Rosengren, agronom, andre
lärare i lantmannaskolan, f. 66, 1:a ord. bef. vid
folkhögskola 94, nuv. bef. 94; underv. i lantush-
hållning, geologi, botanik, fysik, kemi, geodesi och
matematik (se vidare nedan).

Adolf Robert Petersson, agronom, lärare i lant-
mannaskolan, f. 85, nuv. bef. 09; underv. i bygg-
nadslära, utfodringslära, hovbeslag, botanik, fysik,
kemi, anatomi, fysiologi, matematik, geometri och
ritning.

Nils Jönsson, assistent, f. 78, nuv. bef. 01; un-
derv. i bokföreläsning, praktiska skrivningar, välskriv-
ning och linearritning.

Fr. Elof Rydman, styckjunkare, f. 40, nuv. bef.
68; underv. i sång.

Anders Johan Nilsson, f. 42, nuv. bef. 80; un-
derv. i slöjd.

b) *Kvinnliga folkhögskolan* (sommarkursen).

Inrättad 1898, lärokursen två-årig, förenad med
folkhögsk. övre avdeln., husmoders- och lantush-
hållningsskola; antal lärjungar sommaren 09: 55.

Y. Melander (se ovan), föreståndare o. förste lä-
rare, nuv. bef. 07; underv. i lantushållning, natur-
vetenskap och uppfostringsämnen.

J. E. L. Rosengren (se ovan); underv. i fysik,
kemi, botanik och matematik.

J. Palmér (se ovan), andre lärare, nuv. bef. 09;
underv. i modersmålet, historia, geografi, stats-
kunskap, kommunalkunskap, litteraturhistoria och
matematik.

Ida Rosengren, f. 66, nuv. bef. 08; underv. i
linnesömnad.

Ida Hoffner, f. 79, nuv. bef. 08; underv. i broderi,
konstsömnad, slät o. konstvävn., sång o. gymnastik.

Astrid Norberg, f. 86, nuv. bef. 09; underv. i
huslig ekonomi och leder den praktiska undervisn.
i skolköket.

Sigrid Melander, f. 82; underv. i trädgårdsskötsel.

Elise Olsson, f. 79, nuv. bef. 09; leder de prak-
tiska arbetena i skolträdgården.

14. Hammenhögs folkhögskola.

Ingelstads, Järrestads och Albo härads folk-
högskola i Hammenhög.

a) *Manliga folkhögskolan* (vinterkursen).

Inrättad 1907, lärokursen ett-årig, förenad med
lantmannaskola 1908; antal lärjungar h. t. 09: 22.

Nils Hjalmar Bosson, F. K., rektor, f. 82, fil.
kand.-ex. 03, nuv. bef. 07; underv. i allm. historia,
geografi, kommunalkunskap, nationalekonomi, fält-
mätning, avvägning o. gymnastik (se vidare nedan).

Sven Gunnar Bosson, F. K., andre lärare, f. 83,
fil. kand.-ex. 06, nuv. bef. 08; underv. i moders-
målet, svensk historia, svensk litteratur, statskun-
skap, hälsolära, räkning o. sång (se vidare nedan).

Anna Emma Maria Ahlberg, Fil. Mag., f. 83, nuv.
bef. 09, ex. 10; underv. i modersmålet, fysik, kemi,
botanik, hälsolära, geometri, räkning och ritning.

Carl Pontus Broddesson, agronom, f. 80, agro-
nom-ex. 08, nuv. bef. 08; underv. i bokföreläsning.

b) *Kvinnliga folkhögskolan och Husmoders- skolan* (sommarkursen).

Inrättad 1908, lärokursen två-årig; antal lärjungar
sommaren 09: 32 och 13.

N. Hj. Bosson (se ovan), rektor, nuv. bef. 08;
underv. i historia, geografi och samhällslära.

S. G. Bosson (se ovan), nuv. bef. 08; underv. i
modersmålet, svensk litteratur, räkning, bokföreläsning,
psykologi och konsthistoria.

Fru **Anna Teresia Alln-Booson**, föreståndarinna, f. 83, nuv. bef. 08; underv. i hälsolära, pedagogik och sång samt leder slöjden.

Elise Svensson, f. 71, nuv. bef. 08; underv. i vävnad.

Kerstin Hildegard Sofia Bergendal, f. 83, nuv. bef. 09; leder skolköksarbetet.

Anna Amalia Rosén, gymnastikdirektör, f. 83, nuv. bef. 09; underv. i gymnastik och sömnad.

Hanna Ingvarsson, f. 86, nuv. bef. 09; underv. i sömnad.

Astrid Lindelöf, f. 87, nuv. bef. 10; underv. i trädgårdsskötsel och naturlära.

15. Tomelilla folkhögskola.

Belägen i Tomelilla municipalsamhälle, Tryde församling. (Adr. Tomelilla.)

a) *Manliga folkhögskolan* (vinterkursen).

Inrättad 1907, förenad med lantmannaskola 08; lärokursen ett-årig; antal lärjungar h. t. 09: 18.

Johan Henrik Tobias Norlind, T. D., docent, föreståndare och förste lärare, f. 79, fil. lic.-ex. 08, fil. d.r 09, docent i Lund i litteratur- och musikhistoria s. å., 1:a bef. vid folkhögskola 03, vik. förest. vid Högalids folkhögskola 06, nuv. bef. 07; underv. i historia, geografi, kommunal- och statskunskap samt zoologi, geologi o. sång. Innehade statsstipendium för studier av svenska folkhögskolor sommaren 1907; led. av styr. i internat. musikbibliogr.-kommissionen i Berlin, led. av styr. i »Commission internationale pour l'étude de la musique de luth» i Paris (se vidare nedan).

Helgo Lindstedt, F. K., andre lärare, f. 87, fil. kand.-ex. 09, nuv. bef. 09; underv. i modersmålet, historia, geografi, nationalekonomi, matematik, fysik och välskrivning.

Anton Andersson, agronom, andre lärare i lantmannaskolan, f. 82, nuv. bef. 08; underv. i kemi, ritning, fältmätning, avvägning och bokföring.

Nils Gorthon, fotograf, f. 83, nuv. bef. 08; underv. i gymnastik (se vidare nedan).

b) *Kvinnliga folkhögskolan* (sommarkursen).

Inrättad 1908, lärokursen ett-årig; antal lärjungar sommaren 09: 41.

T. Norlind (se ovan), nuv. bef. 08; underv. i modersmålet, historia, geografi och bokföring.

Ernst Larsson, F. stud., f. 84, nuv. bef. 08; underv. i modersmålet, räkning och anatomi.

N. Gorthon (se ovan), nuv. bef. 09; underv. i gymnastik.

Anna Norlind, f. Lindb, föreståndarinna, f. 73, nuv. bef. 08; underv. i sömnad.

Hanna Sunesson, f. 65, nuv. bef. 08; underv. i vävnad.

Julia Larsson, f. 87, nuv. bef. 09; underv. i huslig ekonomi.

Hanna Larsson, f. Persson, f. 60, nuv. bef. 08; underv. i tvätt och strykning.

16. Skurups folkhögskola.

Belägen i Skurups församling. (Adr. Skurup.)

a) *Manliga folkhögskolan* (vinterkursen).

Inrättad 1888, förenad med lantmannaskola 1908, lärokursen ett-årig; antal lärjungar h. t. 09: 20.

Nils Buhre, F. K., föreståndare, f. 78, fil. kand.-ex. 01, nuv. bef. 08; underv. i modersmålet, historia, geografi, statskunskap, kommunalkunskap och nationalekonomi (se vidare nedan).

Carl Albert Andersson, agronom, f. 80, nuv. bef. 09; underv. i matematik, geometri, fysik, botanik, zoologi och välskrivning.

Magnus Måneson, agronom, f. 71, nuv. bef. 08; underv. i kemi, bokföring och ritning.

Ola Andersson Sandell, folkskollärare (se sid. 145), f. 60, nuv. bef. 89; underv. i sång och träslöjd (se vidare nedan).

Axel Lindelöf, sergeant, f. 75, nuv. bef. 06; underv. i gymnastik.

b) *Kvinnliga folkhögskolan* (sommarkursen).

Inrättad 1890, lärokursen ett-årig; antal lärjungar sommaren 09: 19.

N. Buhre (se ovan), nuv. bef. 08; underv. i modersmålet, historia, geografi och nationalekonomi.

O. A. Sandell (se ovan), nuv. bef. 01; underv. i räkning, bokföring, välskrivning, naturlära, trädgårdsskötsel och sång.

Hanna Hansson, f. 55, nuv. bef. 90; underv. i konstvävnad, handarbete och träsnideri.

Anna Nilsson, f. 71, nuv. bef. 96; underv. i handarbete.

Ester Nilsson, f. 86, nuv. bef. 06; underv. i gymnastik.

17. Hvilans folkhögskola.

Belägen i Tottarps församling. (Adr. Åkarp.)

a) *Manliga folkhögskolan* (vinterkursen).

Inrättad 1868, förenad med lantmannaskola 1887, övre avdelning inrättad 1906, lärokursen två-årig; antal lärjungar h. t. 09: 92.

Enoch Ingers, F. D., föreståndare, f. 70, fil. lic.-ex. 00, fil. d.r 08, 1:a ord. bef. vid folkhögskola 96, nuv. bef. 08; underv. i modersmålet, historia, litteratur och samhällslära (se vidare nedan).

Fritjof August Hazellius, F. K., reservunderlöjtnant, förste lärare i folkhögskolan, f. 82, fil. kand.-ex. 07, nuv. bef. 10; underv. i modersmålet, tyska o. geografi (se vidare nedan).

Ludvig Nannesson, agronom, förste lärare i lantmannaskolan, f. 81, nuv. bef. 08; underv. i kemi o. ritning.

Leonard Pontus Holmström, F. D., f. d. föreståndare, f. 40, fil. d.r 65; underv. i naturlära o. allm. historia (se vidare nedan).

August Bruhn, v. pastor, f. 72, pv. 01, nuv. bef. 94; underv. i kommunalkunskap, gymnastik o. sång.

Arvid Zachrison, agronom, f. 81, nuv. bef. 08; underv. i bokföreläsning, välskrivning, räkning o. ritning.

Lars Gustaf Thomé, F. D., adj. v. Alnarps lantbruksinstitut, f. 75, fil. lic.-ex. 05, fil. d.r 06, nuv. bef. 06; underv. i matematik o. fysik.

Heribert Nilsson, F. K., aman. v. Lunds botaniska institution, f. 83, fil. kand.-ex. 10, nuv. bef. 09; underv. i botanik.

b) *Kvinnliga folkhögskolan* (sommarkursen).

Inrättad 1873, förenad med husmoderskola 1905, övre avdelning inrättad 1909; antal lärjungar sommaren 09: 47.

E. Ingers (se ovan), föreståndare, nuv. bef. 08; underv. i modersmålet, historia, samhällslära, litteraturhistoria o. räkning.

Malin Holmström-Ingers, skolans husmoder, f. 72, nuv. bef. 97; underv. i hälsolära, hushållslära o. sång.

L. P. Holmström, F. D. (se ovan); underv. i naturlära o. allm. historia.

F. Hazellius (se ovan), nuv. bef. 09; underv. i modersmålet.

Selma Rosenberg, f. 88, nuv. bef. 09; underv. i geografi o. biologi.

Signe Hildegard Holmström, f. 74, nuv. bef. 91; underv. i handarbete.

Ellen Persson, f. 75, nuv. bef. 01; underv. i vävning.

Kristina Elisabet Frisell, f. 91, nuv. bef. 10; underv. i handarbete.

18. Eslöfs folkhögskola.

Belägen i Eslöv. (Adr. Eslöv.)

Samskola; inrättad 1901, lärokursen ett-årig (Nov.—April, minst 20 veckor); antal lärjungar h. t. 09: 28.

Olof Bobeck, F. K., föreståndare o. förste lärare f. 58, folkskollär.-ex. 78, fil. kand.-ex. 93, 1:a ord. bef. v. folkhögskola 84, nuv. bef. 02; underv. i naturkunnskap, hälso- o. nykterhetslära, matematik,

kommunalkunskap, hembygdkunskap, ritning, bokföreläsning, välskrivning, fältmätning o. avvägning.

Fredrik Vilhelm Morén, fil. stud., andre lärare, f. 85, folkskollärareex. 06, nuv. bef. 06; underv. i modersmålet, historia, geografi, statskunskap o. folkhushållningslära.

Adolf Erik Brusevitz, agronom, lärare i lanthushållning, f. 50, nuv. bef. 08; underv. i jordbrukslära, husdjurskötsel o. ritning.

Joel Ahlfors, kantor o. organist, f. 75; nuv. bef. 03; underv. i sång.

Axel Rudolf Rudeberg, fanjunkare, f. 68, nuv. bef. 03; underv. i gymnastik.

Ida Bobeck f. Santesson, föreståndarinna, f. 72, nuv. bef. 02; underv. i hälso- o. hushållslära samt kvinnlig slöjd.

Anna Nilsson, f. 74, nuv. bef. 02; underv. i kvinnlig slöjd.

Magnhild Åström, f. 84, nuv. bef. 09; underv. i kvinnlig slöjd.

19. Fridhems folkhögskola.

Belägen vid Svalöfs järnvägsstation i Svalöfs församling. (Adr. Svalöv.)

a) *Manliga folkhögskolan* (vinterkursen).

Inrättad 1873, förenad med lantmannaskola 1899, lärokursen ett-årig; antal lärjungar h. t. 09: 27.

Per Wilhelm Wiström, F. K., agronom, föreståndare, f. 65, fil. kand.-ex. 88, nuv. bef. 08; underv. i naturvetenskapliga ämnen, räkning, jordbrukslära o. gymnastik (se vidare nedan).

Sven Rosén, F. K., f. 79, fil. kand.-ex. 07, nuv. bef. 07; underv. i humanistiska ämnen (se vidare nedan).

Gustaf Eliasson, agronom, f. 78, nuv. bef. 06; underv. i lantbruksämnen, bokföreläsning, kemi, ritning, fältmätning o. avvägning.

Nils Emil Bengtsson, folkskollärare (se sid. 134), f. 81, nuv. bef. 09; underv. i sång.

b) *Kvinnliga folkhögskolan* (sommarkursen).

Inrättad 1894, lärokursen ett-årig; antal lärjungar sommaren 09: 16.

P. W. Wiström (se ovan), nuv. bef. 08; underv. i naturkunnskap, räkning o. bokföreläsning.

S. Rosén (se ovan), nuv. bef. 07; underv. i modersmålet, historia, geografi o. litteraturhistoria.

Anna Stabe, f. 69, nuv. bef. 06; underv. i husmodersskolan o. i hälsolära.

Emma Jespersson, f. 80, nuv. bef. 00; underv. i slöjd.

Dagmar Christensen, f. 73, nuv. bef. 06; underv. i konstvävning, gymnastik o. sång.

20. Katrinebergs folkhögskola.

Belägen å Katrinebergs egendom i Alfshögs församling. (Adr. Vessigebro.)

a) *Manliga folkhögskolan* (vinterkursen).

Inrättad 1873, förenad m. lantmannaskola 1890, lärokursen två-årig; antal lärjungar h. t. 09: 60.

Johan Edvard Strandmark, F. D., föreståndare o. förste lärare, f. 45, fil. kand-ex. 70, fil. d.r. 74, folkskoleinspektör 82—98, 1:a ord. bef. v. folkhögskola 73, nuv. bef. 73; underv. i geografi, naturkunnighet, lantbrukslära, ritning o. geometri. R. V. O. (se vidare nedan).

Frans Gustaf Friese, andre lärare, f. 70, pv 98, 1:a ord. bef. v. folkhögskola 08, nuv. bef. 08; underv. i modersmålet, historia, räkning, kommunalkunskap o. gymnastik (se vidare nedan).

Knut Nilsson, agronom, tredje lärare, f. 77, stud.-ex. 98, 1:a ord. bef. v. folkhögskola 02, nuv. bef. 02; underv. i lantbrukslära, bokföreläsning, lantmåteri, avvägning o. ritning.

Elis Herman Nyström, f. 84, agronom 07, nuv. bef. 07. Utnämnd till assistent vid Mosskultur-föreningen (i Jönköping).

b) *Kvinnliga folkhögskolan*(sommarkursen).

Inrättad 1898, lärokursen ett-årig; antal lärjungar sommaren 09: 30.

J. E. Strandmark (se ovan), nuv. bef. 98; underv. i historia, geografi, naturkunnighet och hälsolära.

Agnes Broman, f. 75, nuv. bef. 98; underv. i slöjd.

Sigrid Anderson, f. 78, nuv. bef. 03; underv. i litteraturhistoria o. slöjd.

F. G. Friese (se ovan), nuv. bef. 08; underv. i modersmålet, räkning, bokföreläsning o. gymnastik,

Sigrid Stenkilsson, f. 86, nuv. bef. 08; underv. i skolköket.

Göteborgs och Bohus län.**21. Vendelsbergs folkhögskola.**

Belägen å Vendelsbergs egendom, Råda församling. (Adr. Mönlycke.)

a) *Manliga folkhögskolan* (vinterkursen).

Inrättad 1908 av ett särskilt folkhögskoleförbund och understödd av nationalgoodtemplarorden i Sverige; förenad m. aftonskola för den närmaste ortens befolkning, lärokursen ett-årig; antal lärjungar h. t. 09: 22 o. 29.

Oskar Lundgren, föreståndare o. förste lärare, f. 62, 1:a ord. bef. v. folkhögskola 87, nuv. bef.

08; underv. i modersmålet, naturkunnighet, kommunalkunskap, bokföreläsning o. välskrivning (se vidare nedan).

Victor Emanuel Aurell, andre lärare, f. 83, 1:a ord. bef. v. folkhögskola 08, nuv. bef. 08; underv. i historia, statskunskap, geografi, matematik, gymnastik o. sång (se vidare nedan).

Anders Edvin Severinsson, f. 62, förutv. slöjd-lärare på Nääs, nuv. bef. 08.

b) *Kvinnliga folkhögskolan*(sommarkursen).

Inrättad 1909; se för övrigt manl. folkhögsk.

O. Lundgren (se ovan), föreståndare, nuv. bef. 09; underv. i modersmålet, räkning, naturlära, bokföreläsning o. välskrivning.

V. E. Aurell (se ovan); underv. i historia, geografi o. sång.

Maria Aurell f. Magnusson, f. 81, nuv. bef. 09; underv. i allmänna handarbeten.

Elin Magdalena Sundberg, f. 80, nuv. bef. 10; underv. i vävning.

Anna Magdalena Rising, f. 87, nuv. bef. 10; förestår skolköket.

22. Billströmska folkhögskolan.

Belägen å Tyfts egendom, Stenkyrka församling på ön Tjörn; donationsskola. (Adr. Hoga.)

a) *Manliga folkhögskolan* (vinterkursen).

Inrättad 1876, förenad med en av länets hushållningssällskap inrättad slöjdkurs 1886, förenad med lantmannaskola 1909, lärokursen ett-årig; antal lärjungar h. t. 09: i folkhögskolan 21, i slöjdkursen 20.

Hugo Östman, F. L., föreståndare, f. 65, fil. lic.-ex. 08, nuv. bef. 08; underv. i modersmålet, litteraturhistoria, historia, nationalekonomi, hälsolära o. kommunalkunskap (se vidare nedan).

Klas Vilhelm Eriksson, fil. stud., f. 81, nuv. bef. 06; underv. i modersmålet, historia, statskunskap, geografi, matematik, sång o. gymnastik (se vidare nedan).

Alfred Svennberg, agronom, f. 64, nuv. bef. 08; underv. i matematik, fältmätning, avvägning, husdjurslära, jordbrukslära, byggnadslära, zoologi o. botanik.

Gösta Sparrman, agronom, f. 72, nuv. bef. 09; underv. i fysik, kemi, hästskötsel, veterinärkunskap, bokföreläsning, botanik, geologi o. välskrivning.

Karl Pehrsson, snickare, f. 69, nuv. bef. 06; underv. i träslöjd.

Alfred Larsson, smidesmästare, f. 64, nuv. bef. 87; underv. i hovslageri o. smide.

Oskar Adolf Beer, länsjägmästare, f. 81, nuv. bef. 07; underv. i skogsvård; led. i styrelsen för svenska skogsmäns pensionskassa.

Carl Magnus Lindebäck, länsträdgårdsmästare, f. 42, nuv. bef. 84; underv. i trädgårdsskötsel.

b) *Kvinnliga folkhögskolan* (sommarkursen).

Inrättad 1877, förenad m. ett av länets lands-ting inrättat skolkök 1899 och m. mejeri 1909; antal lärjungar sommaren 09: i folkhögskolan 24, i skolköket 24.

H. Östman (se ovan), föreståndare, nuv. bef. 09; underv. i modersmålet, litteraturhistoria, matematik, samhällslära o. hälsolära.

K. V. Eriksson (se ovan), nuv. bef. 07; underv. i modersm., hist., geogr., matem., botanik o. sång.

Ester Lundström, fil. stud., f. 88, nuv. bef. 09; underv. i modersmålet, matematik o. naturvetenskap.

Augusta Ahlman, f. 76, nuv. bef. 04; underv. i vävnad; ledare av ambulering vävkurser.

Lisa Rodin, f. 65, nuv. bef. 09; underv. i handarbete.

Hanna Hansson, f. 49, nuv. bef. 82; underv. i strykning.

Sigrid Albertina Rohde, f. 64, nuv. bef. 99; förestår skolköket samt elevhushållet.

23. Grebbestads folkhögskola.

Belägen å Gissleröds egendom, Tanums församling. (Adr. Grebbestad.)

a) *Manliga folkhögskolan* (vinterkursen).

Inrättad 1875 i Partilled, flyttad till Grebbestad 1886, lärokursen två-årig; antal lärjungar h. t. 09: 22.

Gustaf Alfred Alström, föreståndare o. förste lärare, f. 52, 1:a ord. bef. v. folkhögskola 80, nuv. bef. 86; underv. i modersmålet, historia, geografi, hälsolära, statskunskap o. kommunalförvaltning (se vidare nedan):

Arvid Herman Nyström, ingenjör o. agronom, f. 82, nuv. bef. 07; underv. i naturvetenskap, matematik, välskrivning, bokföring, ritning, fältmätning, lantushållning, sång o. gymnastik (se vidare nedan).

Carl Henning Gustafsson, smedsmästare, f. 64, hovslagarexamen 95, nuv. bef. 95; underv. i smide o. hovslageri.

Karl Teodor Karlsson, snickaremästare, f. 79, slöjdlärarexamen 03, nuv. bef. 03; underv. i slöjd.

Gustav Karlsson, trädgårdsmästare, f. 85, nuv. bef. 10; underv. i trädgårdsskötsel o. skogsplantering (se vidare nedan).

b) *Kvinnliga folkhögskolan* (sommarkursen).

Inrättad 1881, förenad med husmoderskola 02, lärokursen två-årig; antal lärjungar sommaren 09: i folkhögskolan 32, i husmoderskolan 17.

G. A. Alström (se ovan), föreståndare, nuv. bef. 86; underv. i modersmålet, historia, geografi o. sång.

A. H. Nyström (se ovan), nuv. bef. 10; underv. i räkning, naturvetenskap o. mjölkhushållning.

Tolda Fredrika Alström, f. Hammarström, f. 58, nuv. bef. 87; underv. i hälsolära o. handarbete.

Hilda Lundbom, f. Jakobsson, f. 66, nuv. bef. 95; underv. i vävning.

Ellen Eliasson, f. Simonsson, f. 82, nuv. bef. 07; underv. i sömnad.

Lina Johansson, f. 65, nuv. bef. 92; underv. i strykning.

Karin Alström, gymnastikdir., f. 87, nuv. bef. 06; underv. i fysiologi, botanik, skrivning o. gymnastik.

Gerda Andersson, f. 84, nuv. bef. 06; underv. i hushållslära o. matlagning.

Gustav Karlsson (se ovan), nuv. bef. 85; underv. i trädgårdsskötsel.

Älfsborgs län.

24. Dalslands folkhögskola.

Belägen i Färgelanda, Dalsland. (Adr. Färgelanda.)

a) *Manliga folkhögskolan* (vinterkursen).

Inrättad 1906, förenad med lantmannaskola 1906, lärokursen ett-årig; antal lärjungar h. t. 09: 13.

Josef Teodor Thorson, F. K., föreståndare, f. 74, fil. kand.-ex. 97, 1:a ord. bef. v. folkhögskola 00, nuv. bef. 05; underv. i matematik, naturlära, kommunalkunskap, nationalekonomi, hälsolära o. gymnastik. Ordf. i Färgelanda fattigg.styr., suppleant i Färgelanda skolråd (se vidare nedan).

Johan Sigfrid Paulsson Gunnäs, F. K., andre lärare, f. 80, fil. kand.-ex. 07, nuv. bef. 07; underv. i modersmålet, historia, litteratur, geografi, statskunskap och bokföring (se vidare nedan).

Karl Erik Valentin Söderholm, agronom, andre lärare i lantmannaskolan, f. 77, agronomex. 00, högre mejerilinstitutet 02, nuv. bef. 09; underv. i ritning, fältmätning och avvägning.

John Jansson, slöjdlärare, f. 76, slöjdlärareex. 00, nuv. bef. 05; underv. i träslöjd.

Lars Fredrik Zetterdahl, folkskollärare (se sid. 173), f. 76, nuv. bef. 06; underv. i sång (se vidare nedan).

Carl Johansson, länsträdgårdsmästare, f. 71, nuv. bef. 09; underv. i trädgårdsskötsel (se vidare nedan).

b) *Kvinnliga folkhögskolan* (sommarkursen).

Inrättad 1906, lärokursen två-årig; antal lärjungar sommaren 09: 29.

J. Thorson (se ovan), nuv. bef. 06, underv. i räkning, naturlära o. hälsolära.

S. Gunnäs (se ovan), nuv. bef. 08; underv. i modersmålet, historia, geografi o. litteratur.

Aurora Thorson, föreståndarinna, f. 76, 1:a ord. bef. v. folkhögskola 99, nuv. bef. 06, underv. i hälsolära, hushållslära, barnavård o. bokföreläsning.

Gerda Montan, f. 65, nuv. bef. 06; underv. i handarbete.

Amélie Anderson, f. 82, nuv. bef. 06; underv. i vävning.

Magda Burlin, f. 83, nuv. bef. 07; underv. i hälsolära, hushållslära o. praktiskt skolköksarbete.

Signe Nordström, f. 86, nuv. bef. 07; underv. i handarbete.

C. Johansson (se ovan), nuv. bef. 09; underv. i trädgårdsskötsel.

L. F. Zetterdahl (se ovan), nuv. bef. 06; underv. i sång.

25. Älfsborgs läns folkhögskola.

Belägen i Herrljunga stationssamhälle. (Adr. Herrljunga.)

a) *Manliga folkhögskolan* (vinterkursen).

Inrättad 1879, nedlagd 1887, återupprättad 1895, förenad med lantmannaskola 1902, lärokursen två-årig; antal lärjungar h. t. 09: 23.

Karl Sanfrid Viktor Welin, slöjdinspektör, föreståndare, f. 55, 1:a ord. bef. v. folkhögskola 85, nuv. bef. 95; underv. i modersmålet, litteratur, historia, geografi, statskunskap, kommunalförfattningar, folkhushållning o. välskrivning; vice ordf. i Herrljunga kommunal- o. municipalsamfund (se vidare nedan).

Albert Julius Molin, ex. jägmästare, f. 56, 1:a ord. bef. v. folkhögskola 88, nuv. bef. 01; underv. i räkning, geometri, ritning, fältmätning, avvägning, botanik, zoologi, kemi, trädgårdsskötsel, skogshushållning och sång; medlem av Herrljunga kommunalnämnd (se vidare nedan).

John Gustaf Adolf Lundberg, agronom, f. 83, agronomex. 06, 1:a ord. bef. vid folkhögskola 08, nuv. bef. 08; underv. i fysik o. bokföreläsning.

Janne Adolf Dahl, reservunderlöjtnant, f. 82, nuv. bef. 09; underv. i gymnastik.

b) *Kvinnliga folkhögskolan* (sommarkursen).

Inrättad 1880, nedlagd 1886, återupprättad 1896, lärokursen två-årig, förenad 1901 med husmoder-

skola med tre kurser årligen; antal lärjungar sommaren 09: 41, i husmoderskolan under 09: 26.

K. S. V. Welin (se ovan), föreståndare, nuv. bef. 96; underv. i historia, geografi o. litteratur.

A. J. Molin (se ovan), nuv. bef. 01; underv. i modersmålet, räkning, naturlära, trädgårdsskötsel, välskrivning o. sång.

Ebba Elisabeth Welin, f. Hjärne, f. 56; nuv. bef. 96; leder de olika handarbetena o. underv. i vävning o. hälsolära.

Sigrid Molin, f. Roos till Hjelmäter, f. 74, nuv. bef. 02; underv. i modersmålet, räkning, välskrivning o. sömnad.

Klara Sabina Svensson, f. 76, ex. v. Fackskolan i Uppsala 05, nuv. bef. 07; underv. i huslig ekonomi.

Sigrid Hjärne, småskollära, f. 80, nuv. bef. 07; leder lekövningarna.

Anna Magnusson, f. 81, nuv. bef. 08; underv. i strykning.

Selma Natalia Gabrielson, f. 76, nuv. bef. 09; underv. i klädsömnad.

Berta Andersson, f. 86, nuv. bef. 10; underv. ss. bitr. lärarinna i vävning.

Skaraborgs län.

26. Stenstorps folkhögskola.

Belägen å Krackgårdens egendom, Stenstorps församling. (Adr. Stenstorp.)

a) *Manliga folkhögskolan* (vinterkursen).

Inrättad 1873 i Ullervad, flyttad till Stenstorp 1878, lärokursen två-årig; antal lärjungar h. t. 09: 27.

Helge Magnus Oskar Nelson, F. L., föreståndare o. förste lärare, f. 82, fil. kand.-ex. 04, fil. lic.-ex. 08, nuv. bef. 09; underv. i modersmålet, historia, geografi, samhällslära samt leder överläggningsstämmor (se vidare nedan).

Gustaf Johansson, agronom, f. 85, nuv. bef. 09; underv. i naturlära, räkning, bokföreläsning, ritning, slöjd o. lanthushållning.

Ernst Adolf Halén, folkskollärare o. organist (se sid. 181), f. 78, nuv. bef. 05; underv. i sång.

b) *Kvinnliga folkhögskolan* (sommarkursen).

Inrättad 1890, lärokursen ett-årig; antal lärjungar sommaren 10: 37.

H. Nelson (se ovan), nuv. bef. 10; underv. i modersm., hist., geogr., samhällsl., räkn. o. bokf.

Lisa Ramberg, f. 72, nuv. bef. 98; underv. i vävning.

Elsa Ramsten, f. 86, nuv. bef. 10; underv. i hälsovårdslära, handarbete, lek och sång.

Värmlands län.

27. V. Värmlands folkhögskola.

Belägen i Arvika, inrättad i Säffle 1905, flyttad till Arvika 1909, samskola 1906, lärokursen ett-årig; antal lärjungar h. t. 09: 40.

Valdemar Dahlgren, F. K., föreståndare, f. 81, fil. kand.-ex. 06, nuv. bef. 05; underv. i modersmålet, litteraturhistoria, historia, stats- o. kommunalkunskap, sång, leder diskussionsövningar o. fingerade stämmor.

Georg Aronson, F. K., f. 82, fil. kand.-ex. 06, nuv. bef. 05; underv. i räkning, geometri, naturlära och geografi samt håller litteraturhistoriska föreläsningar.

Mathilda Aronson, f. Schenström, f. 40, nuv. bef. 05; underv. i kvinnlig slöjd.

Elin Bergström, lärare i huslig ekonomi, f. 74, nuv. bef. 07; leder övningarna i skolköket.

Hildur Dahlgren, f. 83, nuv. bef. 06; underv. i vävnad o. kvinnlig slöjd.

Albert Dalson, kassör, f. 57, nuv. bef. 09; underv. bokföring.

Edvard Carlén, teckningslärare, f. 72, nuv. bef. 09; underv. i teckning.

Carl Löfgren, bokhållare, f. 73, nuv. bef. 09; underv. i välskrivning.

28. Molkoms folkhögskola.

Belägen å Molkoms egendom, Nyeds församling. (Adr. Molkom.)

a) *Manliga folkhögskolan* (vinterkursen).

Inrättad 1874, förenad m. lantmannaskola 1889, lärokursen ett-årig; antal lärjungar h. t. 09: 25.

Hjalmar Heden, F. D., föreståndare o. förste lärare, f. 68, fil. lic.-ex. 02, fil. d.r 03, nuv. bef. 08; underv. i modersmålet, litteraturhistoria, historia, geografi, stats- o. kommunalkunskap o. national-ekonomi (se vidare nedan).

Einar Hultcrantz, agronom, andre lärare, f. 84, nuv. bef. 08; underv. i matematik, naturkunnighet, fältmätning, ritning o. välskrivning (se vidare nedan).

Janne Richard Högberg, agronom, förste lärare i lantmannaskolan, f. 70, nuv. bef. 07; underv. i bokföring.

Anders Edén, regementspastor, f. 53, nuv. bef. 99; underv. i kommunalkunskap.

Gunnar Fries, jägmästare, f. 83, nuv. bef. 09; underv. i skogshushållning.

Johan Richter, förste länsträdgårdsmästare, f. 48, nuv. bef. 88; underv. i trädgårdsskötsel (se vidare nedan).

Erik Wilhelm Axelson, folkskollärare (se sid. 190), nuv. bef. 02; underv. i sång (se vidare nedan).

Carl Olof Gullbransson, sergeant, f. 80, nuv. bef. 08; underv. i gymnastik, biträder v. underv. i modersmålet, räkning o. välskrivning.

b) *Kvinnliga folkhögskolan* (sommarkursen).

Inrättad 1892, förenad med husmoderskola 1909, lärokursen ett-årig; antal lärjungar sommaren 10: i folkhögskolan 20, i husmoderskolan 12.

H. Heden (se ovan), föreståndare, nuv. bef. 08; underv. i modersmålet, litteraturhistoria, historia, geografi, stats- och samhällskunskap.

E. Hultcrantz (se ovan), nuv. bef. 05; underv. i naturkunnighet, hälsolära, räkning, bokföring o. välskrivning.

E. Axelsson (se ovan), nuv. bef. 03; underv. i sång.

J. Richter (se ovan) nuv. bef. 04; underv. i trädgårdsskötsel.

Kristina Henriksson, f. 75, nuv. bef. 92; underv. i handarbete.

Johanna Persson, f. 80, nuv. bef. 04; underv. i vävnad o. handarbete,

Sofia Eriksson, f. 50, nuv. bef. 92; underv. i strykning.

Brita Fredriksson, f. 82, nuv. bef. 10; underv. i matlagning m. m.

Örebro län.

29. Örebro läns folkhögskola.

Belägen i Käfvesta by, Sköllersta församling. (Adr. Sköllersta.)

a) *Manliga folkhögskolan* (vinterkursen).

Inrättad 1873, förenad med lantmannaskola 1892, lärokursen ett-årig; antal lärjungar h. t. 09: 43.

Johan Vilhelm Jonsson, F. L., folkskoleinsp. (se sid. 3) föreståndare o. förste lärare, f. 52, fil. lic.-ex. 83, 1:a ord. bef. v. folkhögskola 76, nuv. bef. 85; underv. i modersmålet, historia, geografi, zoologi o. hälsolära. R. V. O. (Se vidare nedan.)

Karl Johan Efraim Netz, F. K., f. 78, fil. kand.-ex. 03, 1:a ord. bef. v. folkhögskola 03, nuv. bef. 03; underv. i räkning, geometri, fältmätning, fysik, kemi, välskrivning o. ritning (se vidare nedan).

Gustaf Hilding Nordström, F. K., f. 85, fil. kand.-ex. 09, nuv. bef. 09; underv. i modersmålet, stats- o. kommunalkunskap, svensk litteratur, räkning, sång o. gymnastik.

Salomon Nonus Alborg, agronom, f. 52, 1:a ord. bef. v. folkhögskola 82, nuv. bef. 86; underv. i bokföreläsning o. välskrivning.

b) *Kvinnliga folkhögskolan* (sommarkursen).

Inrättad 1880, lärokursen två-årig; antal lärjungar sommaren 09: 45.

J. V. Jonsson (se ovan), föreståndare, nuv. bef. 88; underv. i modersmålet, historia o. geografi.

K. J. E. Netz (se ovan), nuv. bef. 07; underv. i modersmålet, naturlära o. räkning.

Sigröd Elgstrand, f. 63, nuv. bef. 90; underv. i bokföreläsning, välskrivning, sång o. vävning.

Fru **Elsa Netz**, f. 79, utex. fr. Högre lär.-sem. 03, nuv. bef. 07; underv. i litteratur, hälsolära, gymnastik o. handaslöjd.

Beda Pettersson, f. 74, utex. fr. Facksk. f. husl. ek. i Uppsala, nuv. bef. 07; underv. i huslig ekonomi o. trädgårdsskötsel.

Västmanlands län.

30. Tärna folkhögskola.

Belägen å Tärna egendom, Kumla församling. (Adr. Tärna.)

a) *Manliga folkhögskolan* (vinterkursen).

Inrättad 1876, förenad med lantmannaskola 1900, lärokursen ett-årig; antal lärjungar h. t. 09: 43.

Gustaf Henrik Teodor Holmberg, F. K., föreståndare o. förste lärare, f. 53, fil. kand.-ex. 76, 1:a ord. bef. v. folkhögskola 76, nuv. bef. 76; underv. i modersmålet, historia, geografi, statskunskap, kommunalförfattningar o. statshushållning. R. V. O. (Se vidare nedan.)

Fritiof Ander, agronom, andre lärare, f. 58, 1:a ord. bef. v. folkhögskola 89, nuv. bef. 91; underv. i husdjurslära, geometri, avvägning, fältnätning, ritning o. bokföreläsning (se vidare nedan).

Axel Olsson, agronom, tredje lärare, f. 82, 1:a ord. bef. v. folkhögskola 09; underv. i jordbrukslära, naturkunskap, ritning, välskrivning m. m.

En lärarebefattning vakant.

Carl Johan Björling, musikdirektör, f. 69, nuv. bef. 02; underv. i sång.

Matias Boström, veterinär, f. 64, nuv. bef. 01; underv. i hovbeslag o. husdjurens sjukdomar.

Frans Johansson, trädgårdsdirektör, f. 58, nuv. bef. 04; underv. i trädgårdsskötsel.

Per Rundgren, mejerikonstulent, f. 58, nuv. bef. 01; underv. i mejeriskötsel.

Gustaf Rehlin, e. o. jägmästare, underv. i skogs-hushållning.

b) *Kvinnliga folkhögskolan* (sommarkursen).

Inrättad 1881, lärokursen ett-årig; antal lärjungar sommaren 09: 78.

G. H. T. Holmberg (se ovan), föreståndare, nuv. bef. 81; underv. i litteraturhistoria, historia, geografi, sedelära o. sång.

Fru **Cecilia Bååth-Holmberg**, föreståndarinna, f. 57, nuv. bef. 81; underv. i hälso- o. hushållningslära, fysiologi, handarbete o. uppläsning. (Innehavare av Litt. et art.)

Fritiof Ander (se ovan), nuv. bef. 91, underv. i modersmålet, räkning, bokföreläsning o. välskrivning.

Helfrid Lindgren, f. 76, nuv. bef. 02; underv. i konstvävning, klädsömnad o. gymnastik.

Elisabet Hagman, f. 88, nuv. bef. 08; underv. i handaslöjd o. knyppling.

Emilia Nilsson, f. 77, nuv. bef. 08; underv. i husmoderskolan som 1:a lärarinna.

Anna Pählman, f. 84, nuv. bef. 10; underv. i trädgårdsskötsel, tvätt o. strykning.

Kopparbergs län.

31. Brunnsviks folkhögskola.

Belägen i Brunnsviks by, Ludvika församling. (Adr. Sörvik.)

a) *Manliga folkhögskolan* (vinterkursen).

Inrättad 1906, samskola, lärokursen ett-årig; antal lärjungar h. t. 09: 73.

Karl Erik Forsslund, F. L., skriftställare, föreståndare, f. 72, fil. lic.-ex. 97, 1:a ord. bef. 06; underv. i naturvetenskap, psykologi, hygien o. alkohologi, gymnastik, bokvård o. bokutlåning.

August Wigert, ingenjör, f. 75, nuv. bef. 06; underv. i matematik, fysik, kemi, linearritning o. fältnätning.

Carl Fegler, skolans kassör o. economichef, f. 74, nuv. bef. 07; underv. i matematik, bokföreläsning, formulärskrivning, välskrivning o. Kooperation.

Torsten Fogelqvist, F. K., f. 80, fil. kand.-ex. 02, nuv. bef. 07; underv. i modersmålet, kulturhistoria, stats- o. kommunalkunskap; ledare av fingerade kommunal- o. kyrkostämmor samt av fingerat riksdagsarbete.

Rickard Sandler, F. K., f. 84, fil. kand.-ex. 05, 1:a ord. bef. v. folkhögskola 05, nuv. bef. 08; underv. i geografi, sociologi o. nationalekonomi, leder statistiska övningar.

Karl Gustaf Lundberg, snickare, f. 78, nuv. bef. 08; underv. i manlig slöjd.

Fejan Forsslund, f. Öhman, f. 67, nuv. bef. 07; underv. i kvinnlig slöjd.

Alice Fogelqvist, f. Ringborg, f. 84, nuv. bef. 08; underv. i kvinnlig slöjd samt enskilt i tyska.

Maja Sandler, f. Lindberg, f. 80, nuv. bef. 09; underv. i modersmålet o. sjukvård samt enskilt i engelska.

32. Dalarnes folkhögskola.

Belägen å Fornby egendom, Stora Tuna församling. (Adr. Borlänge.)

a) *Manliga folkhögskolan* (vinterkursen).

Inrättad 1877, lärokursen ett-årig; antal lärjungar h. t. 09: 33.

August Lindell, F. D., föreståndare, f. 62, fil. lic.-ex. 98, fil. d:r 00, nuv. bef. 07; underv. i modersmålet, historia, geografi, litteraturhistoria, statskunskap o. nationalekonomi (se vidare nedan).

Vilhelm Johannes Sterner, agronom, f. 81, nuv. bef. 08; underv. i räkning, naturkunskap, ritning, välskrivn. o. gymnastik (se vidare nedan).

Janne Hellberg, f. 72, nuv. bef. 07; underv. i kommunalkunskap.

Elias Tunander, folkskollärare (se sid. 212), f. 83, nuv. bef. 09; underv. i sång.

b) *Kvinnliga folkhögskolan* (sommarskursen).

Inrättad 1882, lärokursen ett-årig; antal lärjungar sommaren 10: 38.

A. Lindell (se ovan), föreståndare, nuv. bef. 07; underv. i modersmålet, historia, geografi o. litteraturhistoria.

V. J. Sterner (se ovan), nuv. bef. 08; underv. i räkning, naturkunskap, välskrivning o. bokföreläsning.

Lotten Ehn, f. 67, nuv. bef. 90; underv. i hälso-lära, vävning o. handarbete.

Fru **Agnes Lindell**, f. 71, nuv. bef. 08; underv. i vävning, handarbete o. gymnastik.

33. Mora folkhögskola.

Samskola, inrättad 1907, lärokursen ett-årig; antal lärjungar h. t. 09: 47, därav 19 manliga o. 28 kvinnliga. (Adr. Mora.)

Janne Romson, F. o. T. K., föreståndare o. förste lärare, f. 73, fil. kand.-ex. 97, teol. kand.-ex. 05, provår 06, nuv. bef. 07; underv. i modersmålet, historia, geografi, samhällslära, hälsolära, gymnastik o. sång, leder diskussionsövningar o. fingerade stämmor.

Johan Mauritz Pehrson, agronom, andre lärare, f. 81, nuv. bef. 09; underv. i räkn., geom., naturl., jordbruksl., husdjursl., bokf., linearritn., fältmättn., avvägn. o. välskrivn.

Anders Zorn, konstnär, f. 60, nuv. bef. 07; underv. i frihandsteckning.

Gustaf Lindstén, F. K., föreståndare för Mora samskola, f. 82, fil. kand.-ex. 07, provår 07—08, nuv. bef. 08; underv. i räkning.

August Hedlund, länsskogvaktare, f. 72, nuv. bef. 07; underv. i skogsvårdslära.

Gustaf Emil Nordensson, länsveterinär, f. 70, nuv. bef. 07; underv. i husdjurens sjukdomar o. hovbeslag.

Carl Oskar Konrad Wernström, verkmästare, f. 79, nuv. bef. 09; underv. i järnslöjd.

Olof Wallin, fabrikör, f. 72, nuv. bef. 09; underv. i snickeri.

Beda Larsson, slöjdlärlarinna, f. 65, nuv. bef. 07; underv. i handarbete o. vävning.

Mejt Skeri, skolköklärlarinna, f. 81, nuv. bef. 07; underv. i huslig ekonomi.

Gerda Romson, f. Sjöstedt, f. 80, nuv. bef. 09; underv. i kvinnlig hygien o. barnavård.

Maja Lennart, f. Jonsson, f. 78, nuv. bef. 09; underv. i modersmålet.

34. Malungs folkhögskola.

Samskola, inrättad 1909, lärokursen ett-årig; antal lärjungar h. t. 09: 32.

David Jakobson, F. K., föreståndare, f. 82, fil. kand.-ex. 03, 1:a ord. bef. v. folkhögskola 05, nuv. bef. 09; underv. i modersm., hist., geogr., naturlära, anatomi, hälsolära, sång o. gymnastik.

Sven Granell, agronom, andre lärare, f. 76, 1:a ord. bef. v. folkhögskola 07, nuv. bef. 09; underv. i jordbruks- o. husdjurslära, skogs- o. trädgårds-skötsel, samhällslära, räkning, bokföreläsning o. ritning.

Hanna Nilsson, skolkökslärare, f. 87, nuv. bef. 09; underv. i matlagn., hushållsgör. o. födoämneslära.

Hedvig Norling, slöjdlärlarinna, f. 84, nuv. bef. 09; underv. i kvinnlig slöjd o. gymnastik.

Fru **Gerda Runnquist-Jakobson**, f. 75; underv. i räkning, kvinnlig hygien o. barnavård m. m.

Gäflleborgs län.

35. Bollnäs folkhögskola.

Belägen å Säfverstalunds egendom, Bollnäs församling. (Adr. Bollnäs.)

a) *Manliga folkhögskolan* (vinterkursen).

Inrättad 1886, förenad med lantmannaskola 1904, lärokursen ett-årig; antal lärjungar h. t. 09: 34.

Hjalmar Dahm, agronom, föreståndare o. förste lärare, f. 62, stud.-ex. 82, agronom-ex. 04, 1:a ord. bef. vid folkhögskola 86, nuv. bef. 07; underv. i naturkunnsighet, geometri, kommunalkunskap och teckning, medl. i G. läns landsting och jordbrukskommissionen f. G. län, ordf. i premieringsnämnden, led. av studieresor f. småbrukare, ordf. i Bollnäs hushållsgille (se vidare nedan).

Johan Brandt, F. K., andre lärare, f. 79, fil. kand.-ex. 08, 1:a ord. bef. vid folkhögskola 06, nuv. bef. 09, studierektor vid Bollnäs ensk. lärov.; underv. i modersmålet, historia, geografi och räkning (se vidare nedan).

Arvid Flytström, agronom, jordbrukskonsulent, tredje lärare, f. 78, agronom-ex. 07, 1:a ord. bef. vid folkhögsk. 08, nuv. bef. 08; underv. i naturk., räkning, bokföring, gymnastik och målskjutning.

Fru Maria Dahm; f. 63, nuv. bef. 90; underv. i teckning (se vidare nedan).

Erik A. Forsling, folkskollärare (se sid. 215), lär. v. småskolesem. (se sid. 26), nuv. bef. 90, underv. i sång (se vidare nedan).

b) *Kvinnliga folkhögskolan* (sommarkursen).

Inrättad 1888, lärokursen två-årig; antal lärjungar sommaren 09: 33.

Hj. Dahm (se ovan), föreståndare, nuv. bef. 88; underv. i välläsning, historia, geografi, räkning, hälsolära, naturlära, trädgårdsskötsel, hönsskötsel och mjölkhushållning.

M. Dahm (se ovan), föreståndarinna, nuv. bef. 88; underv. i handarbete.

Elsa Dahm, f. 75, 1:a ord. bef. vid folkhögskola 02; underv. i vävning och mönsterritning.

Agnes Pontén, f. 73, 1:a ord. bef. vid folkhögskola 06, nuv. bef. 06; underv. i hushållslära, matlagning (teor. o. prakt.), sjukvårdslära o. barnavård.

Karin Dahm, f. 90, handarbetslär:inne ex. 09, 1:a ord. bef. vid folkhögskola 07, nuv. bef. 07; underv. i handarbete och välskrivning.

A. Forsling (se ovan), nuv. bef. 08; underv. i sång.

J. Brandt (se ovan), nuv. bef. 09; underv. i modersmålet och gymnastik.

36. Norra Hälsinglands folkhögskola.

Belägen i Bäck, Forsa församling. (Adr. Forssa.)

Inrättad 1908, lärokursen två-årig; antal lärjungar h. t. 09: 24.

Israël Jonzon, F. K., föreståndare o. förste lärare, f. 85, fil. kand.-ex. 06, folkskollärare-ex. 07, 1:a ord. bef. vid folkhögskola 09, nuv. bef. 09; underv. i modersmålet, geografi, räkning, geometri, fysik och sång.

Henry Ericsson, agronom, andre lärare, f. 85, stud.-ex. 05, avg.-ex. fr. Ultuna lantbr.-inst. 08, 1:a ord. bef. vid folkhögskola 08, nuv. bef. 09; underv. i jordbrukslära o. övriga lantmannämnena, kemi, naturlära, bokf., ritn., gymn., leder prakt. övningar.

Gustaf Lindberg, T. K., tredje lärare, f. 83, teol. kand.-ex. 10, 1:a ord. bef. vid folkhögskola 10, nuv. bef. 10; underv. i modersmålet, kyrkohistoria, historia, kommunalkunskap och geometri.

E. P. Elfner, folkskollärare (se sid. 216), f. 56, 1:a ord. bef. vid folkhögskola 85, nuv. bef. 10; underv. i slöjd.

37. Gästriklands folkhögskola.

Belägen å Västersbergs egendom i Ofvansjö församling. (Adr. Storvik.)

a) *Manliga folkhögskolan* (vinterkursen).

Inrättad 1909, lärokursen ett-årig; antal lärjungar vårterminen 10: 41.

Gösta Ekelöf, F. K., föreståndare, f. 81, fil. kand.-ex. 08, amanuens vid Uppsala universitet 04—07, 1:a bef. vid folkhögskola 08, nuv. bef. 09; underv. i modersmålet, geografi, samhällslära, nationalekonomi, naturkunnsighet och hälsolära (se vid nedan).

Johannes Linnman, agronom, f. 81, stud.-ex. 07, folkskollärare-ex. 08, nuv. bef. 09; underv. i naturkunnsighet, ritning, byggnadslära, bokföring, lantbruksekonomi, räkning, geometri, föreningsväsende och lantbruksämnen.

Flera bitr. lärare i en del av ovannämnda ämnen samt i skogsvårdslära.

b) *Kvinnliga folkhögskolan* (sommarkursen).

Inrättad 1910, lärokursen ett-årig, förenad med husm.-skola o. lantushålln.-kurser.

Mia Ekelöf, föreståndarinna, f. 84, stud. vid Uppsala universitet 05—07, ex. lärarinna från Rimfors lantushållningsskola, nuv. bef. 09; underv. i barnavård, födoämneslära, samhällslära, lantushållsekonomi och teor. trädgårdsskötsel.

Gösta Ekelöf (se ovan), underv. i modersm., hist., geogr., samhällslära, naturkunnsighet o. räkning.

Västernorrlands län.

38. Länets folkhögskola.

Belägen i Ålsta, Torps socken, i Medelpad. (Adr. Fränsta.)

a) *Manliga folkhögskolan* (vinterkursen).

Inrättad 1873 i Nävsta, flyttad till Ålsta 1899, förenad med lantmannaskola 1904, lärokursen ett-årig; antal lärjungar h. t. 09: 19.

Ali Nordgren, F. K., föreståndare, f. 76, fil. kand.-ex. 99, 1:a ord. bef. vid folkhögskola 99, nuv. bef. 08; underv. i geografi, samhällskunskap, geologi, fysik, kemi, hälsolära, geometri, fältmätning och avvägning; föreståndare för landstingets vandringsbibl., ledare för hushållningssällskapets lantmannaveckor i Medelpad, ordförande i Torps föreläsningförening (se vidare nedan).

Per Jonas Andersson, f. 56, andre lärare, stud.-ex. 78, 1:a ord. bef. vid folkhögskola 89, nuv. bef. 89; underv. i matematik, fältmätning, avvägning, bokföring, välskrivning, sång och gymnastik.

Ulrik Celsing, huvudlärare i lantmannaskolan, f. 75, stud.-ex. 95, agronom-ex. 99, nuv. bef. 08; underv. i linearritning o. kartritning, botanik, jordbrukslära, husdjurslära, byggnadslära, fältmätning, avvägning och bokföring.

En lärarebefattning i modersmålet, historia och statskunskap vakant.

b) *Kvinnliga folkhögskolan* (sommarkursen).

Inrättad 1909, förenad med husmoderskola, lärokursen ett-årig; antal lärjungar sommaren 09: 28 i folkhögskolan och 8 i husmoderskolan.

A. Nordgren (se ovan), föreståndare, nuv. bef. 09; underv. i geografi, samhällskunskap, naturvetenskap, hälsolära och matematik.

En lärarebefattning i modersmålet, historia och välskrivning vakant.

Fru Lilly Nordgren, f. 75, nuv. bef. 09; underv. i handarbete.

Ruth Wetterhall, f. 77, nuv. bef. 09; underv. i anatomi, bokföring, sång och konstvävnad.

Elisabeth Larsson, lärarinna vid landstingets ambulerande skolkök i Medelpad, nuv. bef. 09; underv. i födoämneslära, leder den praktiska underv. i husmoderkursen.

39. Hola folkhögskola.

Belägen i Hola by, Torsåkers församling, inrättad 1896, förenad med lantmannaskola 1902, under vinterhalvåret samskola, men särskilda sommarkurser för kvinnlig ungdom finnas sedan 1903, lärokursen två-årig; antal lärjungar h. t. 09: 58, sommarkursen 10. (Adr. Prästmon.)

Johan Sandler, folkskollärare (se sid. 229), föreståndare, f. 58, 1:a ord. bef. vid folkhögskola 96, nuv. bef. 96; underv. i naturkunskap, geografi, samhällslära, nationalekonomi, fysik och hälsolära samt leder fingerade stämmer och samtalsövningar.

Per Hugo, andre lärare, f. 85, 1:a ord. bef. vid folkhögskola 09, nuv. bef. 09; underv. i modersmålet, främm. språk, historia och antropogeografi.

Elin Larsson, f. 79, nuv. bef. 01; underv. i kvinnlig slöjd.

Johannes Modig, veterinär, underv. i anatomi och sjukdomslära.

Ernst Ertberg, jügmästare, underv. i skogshushållning.

Jämtlands län.

40. Birka folkhögskola.

Inrättad 1901, samskola. Manliga lärokursen två-årig, kvinnliga ett-årig; antal lärjungar h. t. 09: manliga 18, kvinnliga 18.

1. *Manliga lärare.*

Robert Fredrik Mörner, greve, f. d. kapten, föreståndare och förste lärare, f. 66, 1:a ord. bef. vid folkhögskola 95, nuv. bef. 01; underv. i litteratur, historia, geografi, människokroppens anatomi och fysiologi, hälso- o. sjukvårdslära, nationalekonomi, statskunskap, sång, fältmätning och avvägning.

Erik Gottfrid Christian Brandt, J. o. F. K., e. o. hovrättsnotarie, andre lärare, f. 84, jur. kand.-ex. 05, fil. kand.-ex. 09, nuv. bef. 07; underv. i modersmålet, kommunalkunskap, räkning, geometri och formulärskrivning.

Carl Martin Apelskog, huvudlärare i lantmannavdeln., f. 82, nuv. bef. 08; underv. i husdjurslära, veterinärkunskap, mejerilära, räkning, jordbrukslära, jordbrukskemi, lantbruksbokföring och botanik.

Erik Eriksson, agronom, f. 77, nuv. bef. 09; underv. i naturlära, räkning, geometri, byggnadslära, ritning, fältmätning och bokföring.

Gustaf Rank, slöjdlärare, f. 82, nuv. bef. 07; underv. i snickerislöjd.

Hjalmar Humble, länsjügmästsre, f. 65, nuv. bef. 04; underv. i skogshushållning.

Thure Svärdfelt, styckjunkare, regementshovslagare, f. 65, nuv. bef. 04; underv. i hovbeslag.

2. *Kvinnliga lärare.*

Svea Hilma Emilia Mörner, f. Palm, föreståndarinna, f. 72, nuv. bef. 01; underv. i kvinnlig hygien, barnavård, barnuppfostran o. kvinnliga handarbeten.

Elisabeth Svensson, f. 62, nuv. bef. 01; underv. i hushållsbokföring, hushållslära, matlagning och skolköksarbeten.

Alma Maria Sandin, f. 73, nuv. bef. 01; underv. i klädsömnad och vävnad.

Maria Mårtensson, mejerska, f. 75, nuv. bef. 06; underv. i kreatursskötsel (särsk. mjölkning) och mejerihantering.

41. Degerfors folkhögskola.

Belägen i Degerfors kyrkoby invid Vindelns järnvägsstation. (Adr. Vindeln.)

a) *Manliga folkhögskolan* (vinterkursen).

Inrättad 1906, förenad med lantmannaskola, läro-kursen ett-årig; antal lärjungar h. t. 09: 19.

August Theodor Vifell, F. K., föreståndare och förste lärare, f. 63, fil. kand.-ex. 90, 1:a ord. bef. vid folkhögskola 94, nuv. bef. 05; underv. i naturlära, hälsolära, räkning o. geometri (se vidare nedan).

Nils Haggström, F. K., andre lärare, f. 75, fil. kand.-ex. 01, 1:a ord. bef. vid folkhögskola 05, nuv. bef. 05; underv. i historia, geografi, statskunskap, kommunalförfattningar, bokföring, ritning och väl-skrivning (se vidare nedan).

Ingeborg Holmström-Vifell, f. 76, nuv. bef. 05; underv. i modersmålet, litteratur och sång (se vidare nedan).

Nils Westman, forstmästare, f. 84, nuv. bef. 09; underv. i fältmätning och avvägning.

b) *Kvinnliga folkhögskolan* (sommarkursen).

Inrättad 1906, lärokursen ett-årig; antal lärjungar sommaren 09: 14.

A. Th. Vifell (se ovan), föreståndare och förste lärare, nuv. bef. 06; underv. i modersmålet, naturlära och räkning.

I. Holmström-Vifell (se ovan), nuv. bef. 06; underv. i anatomi och hälsolära, litteratur och sång samt leder den kvinnliga slöjden.

Elin Öberg, f. 74, nuv. bef. 06; underv. i vävning och bokföring.

Olga Nyblad, f. 65, nuv. bef. 06; underv. i räkning, välskrivning och handarbete.

N. Haggström (se ovan), nuv. bef. 08; underv. i historia och geografi.

Märta Bygdén, f. 84, nuv. bef. 07; underv. i hushållslära.

Norrbottnens län.

42. Älfsbyns folkhögskola.

Belägen i Älfsbyn (hösten 1910 i Sunderbyn). (Adr. Älfsbyn.)

a) *Manliga folkhögskolan* (vinterkursen).

Inrättad i Boden 1896, förenad med lantmannaskola 1898, flyttad till Älfsbyn 1908, lärokursen ett-årig; antal lärjungar h. t. 09: 19.

Johannes Hallbäck, F. K., föreståndare o. förste lärare, f. 78, fil. kand.-ex. 01, 1:a ord. bef. vid folkhögskola 01, nuv. bef. 07; underv. i modersmålet,

historia, geografi, kommunalkunskap, nationalekonomi och sång.

Viktor Segerstedt, arkitekt o. andre lärare, f. 78, 1:a ord. bef. vid folkhögskola 07, nuv. bef. 07; underv. i modersmålet, fysik, geometri, fältmätning, avvägning, geologi, ritning, byggnadslära och gymnastik.

Erik Emanuel Grandé, agronom, f. 76, huvudlär. v. lantmannask., 1:a ord. bef. vid folkhögsk. 02, nuv. bef. 02; underv. i botanik, jordbruksl., jordbruksekonomi, kemi, geologi, ritning, fältmätning, avvägning, räkning och bokföring.

Johan August Lundström, instruktör vid hemma-mejeriskolan, f. 78, nuv. bef. 06; underv. i räkning och bokföring.

Marie-Louise Hallbäck, f. 80, nuv. bef. 07; underv. i hälsolära.

F. V. Granquist, snickarmästare, f. 61, nuv. bef. 08; underv. i slöjd.

Anders Hyckert, jägmästare, f. 78, nuv. bef. 09; underv. i skogshushållning.

b) *Kvinnliga folkhögskolan* (sommarkursen).

Inrättad 1909, lärokursen ett-årig; antal lärjungar sommaren 09: 23.

Märta Skröder, f. 83; underv. i läsämnen.

Alma Vesterberg, f. 83; underv. i läsämnen.

Eva Hallbäck, f. 84, utex. fr. Anna Sandströms seminarium; underv. i läsämnen.

Ingeborg Lundström, f. 83; underv. i slöjd.

Frida Övarnström, f. 84; underv. i slöjd.

43. Norrbottens läns folkhögskola i Matarengi.

Inrättad 1899, samskola, förenad med lantmannaskola 1900, lärokursen ett-årig (föregås av språkkurs för finsktalande 1 Okt.—1 Nov.); antal lärjungar h. t. 09: 31.

Ludvig de Vylder, F. K., folkskoleinsp. (se sid. 6), föreståndare, f. 71, fil. kand.-ex. 92, prästv. 06, 1:a ord. bef. vid folkhögskola 93, nuv. bef. 99; underv. i modersmålet, historia, geografi, hälsovårdslära och samhällslära.

Nils Palm, stud., andre lärare, f. 85, 1:a ord. bef. vid folkhögskola 10, nuv. bef. 10; underv. i naturlära, räkning, linearritning, diktamen o. gymnastik.

Carl Fredrik Carlström, agronom, f. 82, 1:a ord. bef. vid folkhögskola 08, nuv. bef. 08; underv. i lantushållning samt leder de praktiska arbetena i ladugård och mejeri.

Alfred Johansson, f. 67, nuv. bef. 99; underv. i träslöjd.

Fru **Elisabeth de Vylder**, f. 75, 1:a ord. bef. v. folkhögskola 95, nuv. bef. 99; underv. i sång samt i kvinnliga avdeln. i hälsolära o. slöjd.

Fru **Agda Lundberg**, f. 82, nuv. bef. 09; underv. i modersmålet, bokföring, räkning o. praktiska skrivingar.

Anna Törnqvist, f. 71, nuv. bef. 02; underv. i kvinnlig slöjd.

Siri Hallström, f. 88, nuv. bef. 09; skolköks-lärlarinna.

Anna Svanberg, mejerska, f. 79, nuv. bef. 09; leder arbetet i mejeriet.

V. Högre folkskolor.

Stockholms stad.

1. Sällskapet för folkundervisningens befrämjande högre folkskola för flickor.

(Adr. Grefteuregatan 44.)

Sällskapets stadgar äro av K. M:t stadfästade den 27 Juli 1866; år 1897 genomfördes en fullständig omorganisation av skolan, varigenom den förvandlades från en bildningsanstalt för blivande lärarinnor till en högre folkskola; antal lärjungar h. t. 09: 44.

Anna Katarina Augusta Landelius, föreståndarinna, f. 64, ex. vid h. lärarinnesem. 85, nuv. bef. 07; underv. i kristendom, modersmålet, historia o. naturkunnighet.

Doris Janzon, f. 86, ex. vid h. lärarinnesem. 09, nuv. bef. 09; underv. i räkning o. geografi.

Maria Elisabet Aspman, lär:a i Klara folkskola (se sid. 51), f. 65, ex. vid h. lärarinnesem. 86, nuv. bef. 07; underv. i räkning, bokhålleri o. trädgårdsskötsel.

Kerstin Hesselgren, f. 72, ex. vid h. lärarinnesem. hushållsskola 96, vid Haushaltungsschule der Frauenbildungsverein i Kassel 97, sanitary inspector-ex. i London 05; underv. i kemi och hälsolära.

Anna Sigrd Nordenstierna, f. 73, genomgått en kurs i sällskapet Barnavårdsanstalt, nuv. bef. 10; underv. i barnavård.

Sally Alice Peterson, f. 61, utex. sjuksköterska från Sofiahemmet, nuv. bef. 06; underv. i sjukvårdslära.

Sigrd Ellen Maria Qvarnström, f. Flodin, f. 74, genomg. Hulda Lundins lärarinnekurs o. Handarbetets vänners lärarinnekurs, nuv. bef. 05; underv. i slöjd.

Alma Sofia Fahlén, f. 72, utex. från h. lärarinnesem. hushållsskola, nuv. bef. 06; underv. i huslig ekonomi.

Elin Maria Ruus, f. 81, utex. från h. lärarinnesem. hushållsskola, nuv. bef. 06; bitr. lärarinna i huslig ekonomi.

Elin Sofia Amalia Bayard, f. 84, utex. från h. konstindustriella skolan i Stockholm 07, nuv. bef. 08; underv. i teckning.

Selma Hilda Elisabeth Andersson, f. 82, musiklär.-ex. vid Musik. akad. konservatorium, nuv. bef. 07; underv. i sång.

Södermanlands län.

2. Malmköpings högre folkskola.

Inrättad 1875, regl. d. 19 Dec. 1902, lärokursen fr. o. m. höst-t:n 1910 tre-årig; antal lärjungar h. t. 09: 20. (Adr. Malmköping.)

Gustaf Meuller, F. K., föreståndare, f. 77, sl. kand.-ex. 00, teor. teol. ex. 02, prästv. 03, folkskollär.-ex. 04 i Göteborg, nuv. bef. 06; underv. i kristendom, modersmålet, historia, geografi, matematik, teckning o. sång.

Gurli Maria Carlson, andra lärarinna, f. 82, student-ex. 01, folkskollär.-ex. 04 i Landskrona, 1:a ord. bef. 06, nuv. bef. 08; underv. i modersmålet, tyska, engelska, matematik, naturkunnighet och gymnastik.

Olga Hjelmström, e. o., f. 74, folkskollär.-ex. 99 i Falun, 1:a ord. bef. 02, nuv. bef. 10.

A. Adlers, f. d. fanjunkare, f. 42, nuv. bef. 95; underv. i gosslöjd.

Fru **Anna Hofberg**, f. 63, student-ex. 82, nuv. bef. 08; underv. i flickslöjd.

Östergötlands län.

3. Åtvidabergs högre folkskola.

Inrättad 1909, regl. den 11 Mars 1910. (Adr. Åtvidaberg.)

Föreståndarebefattningen ännu ej tillsatt.

Jönköpings län.

4. Huskvarna högre folkskola.

Inrättad 1896, regl. den 9 Nov. 1900, ändrat den 5 Febr. 1905, lärokursen två-årig (enl. beslut den 30 Okt. 1909 skall kursen bliwa fyra-årig); antal lärjungar h. t. 09: 38. (Adr. Huskvarna.)

Anders Peter Alfred Dalin, överlärare (se sid. 101), föreståndare, f. 55, nuv. bef. 96; underv. i matematik, historia o. statskunskap, led. av centr-styr. för Sveriges allm. folkskollär.för., sakkunnig i folkunderv.-komm., tjänstl., vik. **G. A. Stagnér** (se nedan).

Elsa Amalia Carlsson, f. 82, ex. v. h. lärarinne-seminariet 04, nuv. bef. 06; underv. i modersmålet, tyska språket o. biologi.

Gustaf Adolf Stagnér, folkskollärare (se sid. 102), vik. förest. f. 73, ber. att söka lär.bef. v. h. folkskola 08, nuv. bef. 09; underv. i kristendom, matematik, historia, geografi o. biologi.

Alfred Lindén, folkskollärare (se sid. 102), f. 79, ber. att söka lär.bef. v. h. folkskola 09, nuv. bef. 07; underv. i matematik, teckning, gymnastik o. fria lekar.

Eric Johansson, folkskollärare (se sid. 102), f. 83, student-ex. 08, nuv. bef. 09; underv. i kemi.

Georg Sahlström, folkskollärare (se sid. 102), f. 85, nuv. bef. 08; underv. i fysik.

Sara Berglund, f. Svensson, f. 79, nuv. bef. 03; underv. i teckning o. handarbete.

Agda Johansson, f. 71, nuv. bef. 04; underv. i huslig ekonomi.

Richard Engström, folkskollärare o. organist (se sid. 102), f. 77, nuv. bef. 10; underv. i sång.

Lars Johan Gustafson, folkskollärare (se sid. 101), f. 56, nuv. bef. 97; underv. i metallslöjd.

5. Tranås högre folkskola.

Inrättad 1907, regl. den 12 April 1907, lärokursen fyra-årig; antal lärjungar h. t. 09: 74. (Adr. Tranås.)

Carl Isak Malm, F. K., föreståndare, f. 75, fil. kand.-ex. 01, nuv. bef. 07; underv. i matematik, naturkunighet o. sång.

Anders Johan Berg, förste lär:e v. Tranås folksk. (se sid. 100), f. 61, nuv. bef. 07; underv. i krist.

Gottfrid Johansson, f. 76, student-ex. 98, nuv. bef. 09; underv. i modersmålet, historia, geografi o. tyska.

Gertrud Strandberg, F. K., f. 85, fil. kand.-ex. 09, nuv. bef. 09; underv. i modersmålet, historia, geografi o. biologi.

Signe Allard, f. 85, stud.-ex. 05, nuv. bef. 09, underv. i tyska, engelska och franska.

Carl Albin Forssén, folkskollärare (se sid. 100), f. 77, nuv. bef. 08; underv. i bokföring o. teckning.

Axel Wathier Hamilton, kapten, greve, f. 71, nuv. bef. 07; underv. i gymnastik.

Frans Aug. Fröjd, f. 51, nuv. bef. 07; underv. i träslöjd.

6. Visingsö högre folkskola.

Inrättad 1909, regl. den 28 Januari 1910. (Adr. Visingsö.)

Föreståndarebefattningen ännu ej tillsatt.

7. Hvetlanda högre folkskola.

Inrättad 1907, regl. den 21 Dec. 1906, lärokursen två-årig, antal lärjungar h. t. 09: 40. (Adr. Hvetlanda.)

Gustaf Leffler, F. K., föreståndare, f. 78, nuv. bef. 07; underv. i modersmålet, geografi, matematik, hälsolära, biologi och gymnastik; tjänstl. fr. o. m. d. 1 Jan. 10 i egensk. af statens folkskole-insp. (jfr. sid. 9).

Elias Rinman, andre lärare, f. 73, jur. prel.-ex. 95, ber. att söka lärarebef. v. h. folkskola 07, nuv. bef. 07, underv. i historia, naturlära, tyska och sång.

Agnes Petersson, f. 78, ex. v. Detthowska sem. i Stockholm 96, ber. att söka lärarinnebef. v. h. folkskola 08, nuv. bef. 08; underv. i kristendom, modersmålet, tyska, historia, geografi, biologi och teckning.

Ellen Bergqvist, f. 68, nuv. bef. 07; underv. i engelska.

Gottlands län.

8. Klinte högre folkskola.

Inrättad 1865, regl. den 9 Mars 1877, lärokursen två-årig; antal lärjungar h. t. 09: 34. (Adr. Klintehamn.)

Karl Herman Brodén, föreståndare, f. 62, stud.-ex. 83, folkskollärare-ex. 84 i Göteborg, nuv. bef. 91; underv. i kristendom, modersmålet, historia, geografi, naturkunighet, tyska språket, aritmetik, geometri, välskrivning, linearteckning, bokföring o. gymnastik. Ledamot i Klinte skolråd.

Blekinge län.

9. Jämshögs högre folkskola.

Inrättad 1862, regl. d. 21 Dec. 1870, läro-kursen två-årig; antal lärjungar h. t. 09: 37. (Adr. Jämshög.)

Nils Bengtsson, F. K., föreståndare, f. 65, fil. kand.-ex. 88, nuv. bef. 02; underv. i kristendom, modersmålet, historia, geografi, räkning, geometri, botanik, fysik, kemi, tyska språket, bokhålleri, ritning o. sång.

Kristianstads län.

10. Båstads högre folkskola.

Inrättad 1860, regl. den 16 April 1909, läro-kursen tre-årig; antal lärjungar h. t. 09: 14. (Adr. Båstad.)

Johan Gustaf Emanuel Thörnqvist, föreståndare, f. 68, stud.-ex. 89, folkskollär.-ex. 91 i Karlstad, 1:a ord. bef. 93, nuv. bef. 10; underv. i kristendom, modersmålet, tyska, svensk o. allmän historia, stats- o. samhällskunskap, geografi, matematik, naturlära, bokföring o. teckning.

11. Borrby högre folkskola.

Inrättad 1908, regl. den 12 Juni 1908, läro-kursen två-årig, antal lärjungar h. t. 09: 25. (Adr. Borrby.)

Fritz Hugo Ekander, t. f. föreståndare, f. 82, folkskollärare-ex. 03 i Lund, organist-ex. 99, kyrkosång.-ex. 06, 1:a ord. bef. 04, nuv. bef. 09; underv. i kristendom, modersmålet, matematik, tyska, engelska, historia, geografi, naturkunnighet, statskunskap, bokföring, teckning, sång, gymnastik o. trädgårdsskötsel.

12. Tryde högre folkskola.

Inrättad 1903, regl. den 6 Febr. 1903, läro-kursen två-årig; antal lärjungar h. t. 09: 68. (Adr. Tomelilla.)

Olof Hjorth, föreståndare och förste lärare, f. 71, fil. kand.-ex. 04, folkskollärare-ex. 96 i Göteborg, nuv. befattning 03; undervisar i matematik, tyska, engelska, naturlära o. bokföring.

Alfred Mattesson, andre lärare, f. 87, stud.-ex. 06, folkskollärare-ex. 07 i Lund, nuv. bef. 08; underv. i kristendom, modersmålet, historia, geografi, naturlära o. teckning.

Per Persson, folkskollärare (se sid. 130), f. 62, folkskollärare-ex. 87 i Göteborg, nuv. bef. 08; underv. i sång.

Malmöhus län.

13. Anderslöfs högre folkskola.

Inrättad 1909, regl. den 4 Sept. 1908, läro-kursen två-årig, enl. beslut skall skolan bli fyra-årig; antal lärjungar h. t. 09: 20. (Adr. Anderslöf.)

Karl Johan Elias Lindahl, F. K., föreståndare, f. 81, folkskollärare-ex. 01 i Växjö, fil. kand.-ex. 08, kantors-ex. 02, 1:a ord. bef. 03, nuv. bef. 09; underv. i krist., modersm., tyska, hist., geogr. o. sång.

En lärarinnebef. med underv. i geogr. matem., naturk. o. sång vakant.

14. Svedala högre folkskola.

Inrättad 1908, regl. den 13 Mars 1908, läro-kursen fyra-årig; antal lärjungar h. t. 09: 40. (Adr. Svedala.)

Carl Axel Hallström, F. K., föreståndare, f. 77, fil. kand.-ex. 00, efterprovning 02, nuv. bef. 08; underv. i kristendom, modersmålet, tyska, historia o. geografi.

Lorens Carlsson, folkskollärare, f. 88, folkskollärare-ex. 09, nuv. bef. 09; underv. i tyska, matematik, biologi, fysik, kemi, teckning, bokföring o. gymnastik.

Carl Hedén, kantor, f. 58, nuv. bef. 08; underv. i sång.

15. Arlöfs högre folkskola.

Inrättad 1908, regl. den 31 Jan. 1908, läro-kursen två-årig; antal lärj. h. t. 09: 44. (Adr. Arlöf.)

Nils Olof Bruce, föreståndare, överlärare (se sid. 134), f. 67, folkskollärare-ex. 88 i Lund, ber. att söka lärarebef. v. h. folkskola 07, 1:a ord. bef. 09, nuv. bef. 09; underv. i kristendom, modersmålet, tyska, matematik, hist., geogr., naturk. o. bokföring; led. av kyrko- o. skolråd, skolkas-sör, led. av centr. styr. f. Sv. allm. folksk.-för., landstingsman, sakk. i folkunderv.-komm., tjänstl.

Frans Henric Dahlgvist, 2:e lärare, f. 87, stud.-ex., folkskollär.-ex. 09 i Lund, nuv. bef. 09; underv. i modersm., matem., naturk. o. bokföring.

Per Gustaf Westman, folkskollärare (se sid. 134), f. 73, nuv. bef. 08; underv. i gymnastik.

Otto Johan Hörman, folkskollärare (se sid. 134), f. 76, nuv. bef. 08; underv. i teckning.

Arvid Ebbesson, folkskollärare (se sid. 134), f. 80, nuv. bef. 08; underv. i gosslöjd.

Einar Möller, folkskollärare (se sid. 134), f. 80, nuv. bef. 08; underv. i sång o. gosslöjd.

Ellen Genell, småskollärarinna, f. 73, nuv. bef. 08; underv. i handarbete.

Betty Persson, småskollärare, f. 79, nuv. bef. 09; underv. i handarbete.

Elsa Hallgren, skolkökslärarinna, nuv. bef. 08; underv. i huslig ekonomi.

16. Raus högre folkskola.

Inrättad 1905, regl. 17 Mars 1905, lärokursen två-årig; antal lärjungar h. t. 09: 38. (Adr. Raus).

Alfred Pehrsson, F. K., föreståndare o. förste lärare, f. 80, fil.kand.-ex. 08, ber. att söka lärarebef. v. h. folkskola 08, 1:a ord. bef. 08, nuv. bef. 10; underv. i modersmålet, historia, geografi, statskunskap, tyska, bokföreläsning o. gymnastik.

Ivar Th. Norlin, fil. stud., andre lärare, f. 85, stud.-ex. 04, folkskollärare-ex. 05, nuv. bef. 10; underv. i kristendom, modersmålet, engelska, matematik, naturkunnighet, teckning o. sång.

17 Allerums högre folkskola.

Inrättad 1860, regl. den 11 Okt. 1907, lärokursen två-årig; antal lärjungar h. t. 09: 17. (Adr. Allerum.)

August Stensson, föreståndare, f. 53, stud.-ex. 76, folkskollärare-ex. 77 i Lund, pedagogiskt prov inför domkapitlet 81, nuv. bef. 82; underv. i kristendom, modersmålet, tyska, svensk o. allmän historia, statskunskap, geografi, räkning, geometri, naturlära, ritning, bokföreläsning o. gymnastik.

Gustaf Cedervall, kantor, f. 73, nuv. bef. 08; underv. i sång.

18. Flenninge högre folkskola.

Inrättad 1900, regl. den 26 Jan. 1900, lärokursen två-årig; antal lärjungar h. t. 09: 22. (Adr. Ödåkra.)

John Wallin, F. K., föreståndare, f. 68, fil. kand.-ex. 93, folkskollärare-ex. 96 i Lund, 1:a ord. bef. 99, nuv. bef. 00; underv. i läsämnen.

Nils Joel Nordström, organist o. kantor, f. 85, nuv. bef. 08; underv. i sång.

Nils Malmsten, folkskollärare (se sid. 135), f. 78, nuv. bef. 09; underv. i slöjd.

19. Kattarps högre folkskola.

Inrättad 1862, regl. den 22 Juli 1859, ändrat den 29 Dec. 1870; nytt regl. den 28 Februari 1908; lärokursen två-årig; antal lärjungar h. t. 09: 30. (Adr. Kattarp.)

Fritz Witzell, föreståndare, f. 87, stud.-ex. 06, teol. fil. ex. 07, folkskollärare-ex. 08, nuv. bef. 09; underv. i kristendom, modersmålet, tyska, svensk o. allmän historia, geografi, naturkunnighet, aritmetik, algebra, geometri, linearritning, frihandsteckning, välskrivning, trädgårdsskötsel och gymnastik.

Gustaf Wennerberg, kantor, organist, f. 56, nuv. bef. 80; underv. i sång.

20. Väsby högre folkskola.

Inrättad 1872, regl. den 21 Dec. 1870; nytt regl. den 21 Dec. 1907, lärokursen två-årig; antal lärjungar h. t. 09: 49. (Adr. Höganäs.)

Karl Hugo Reinhold Fredholm, föreståndare, f. 60, teor. teol.-ex. 89, prakt. teol.-ex. 90, folkskollärare-ex. 90, nuv. bef. 91; underv. i kristendom, modersmålet, tyska, matematik, historia, geografi, statskunskap, kommunalföreläsningar, naturlära, bokhålleri o. ritning.

21. Brunnby högre folkskola.

Inrättad 1896, regl. den 16 Aug. 1895, lärokursen två-årig; antal lärjungar h. t. 09: 51. (Adr. Brunnby.)

John Alfred Stridsberg, t. f. föreståndare, f. 83, stud.-ex. 05, folkskollärare-ex. 08 i Växjö, 1:a ord. bef. 08, nuv. bef. 09; underv. i kristendom, modersmålet, tyska, svensk o. allmän historia, geografi, naturkunnighet, räkning, geometri, teckning, välskrivning o. sång.

22. Jonstorp-Farhults högre folkskola.

Inrättad 1902, regl. den 22 Nov. 1901; nytt regl. den 18 Nov. 1904, lärokursen två-årig; antal lärjungar h. t. 09: 24. (Adr. Jonstorp.)

Oskar Lidén, föreståndare, f. 70, stud.-ex. 92, folkskollär.-ex. 94, 1:a ord. bef. 96, nuv. bef. 09; underv. i kristendom, modersmålet, tyska, svensk o. allmän historia, geografi, statskunskap, matematik, naturkunnighet, bokhålleri, teckning och gymnastik.

Särsk. lärre i sång och slöjd.

Hallands län.

23. Onsala högre folkskola.

Inrättad 1866, regl. den 21 Aug. 1885, lärokursen två-årig; antal lärjungar h. t. 09: 20. (Adr. Onsala.)

Otto Elis Sörqvist, föreståndare, f. 65, stud.-ex. 86, folkskollärare-ex. 93 i Göteborg, 1:a ord. bef. 95, nuv. bef. 08; underv. i kristendom, modersmålet, tyska, engelska, matematik, geometri, svensk o. allmän historia, geografi, naturlära, teckning, välskrivning, sång o. gymnastik.

Göteborgs och Bohus län.

24. Fässberg, Götiska förbundets högre folkskola.

Inrättad 1881, regl. den 18 Nov. 1881; nytt regl. den 30 Maj 02, lärokursen två-årig; antal lärjungar h. t. 09: 47. (Adr. Mölndal.)

Johan Ludvig Hallgren, F. K., folkskollärare (se sid. 154), föreståndare, f. 69, fil. kand.-ex. 95, prästv. 99, folkskollärare-ex. 99 i Uppsala, 1:a ord. bef. 99, nuv. bef. 06; underv. i kristendom, tyska, svensk och allm. historia.

Nils Palm, f. 85, fil. stud., nuv. bef. 06; underv. i modersmålet, geografi, matematik, naturlära o. bokföring.

August Gustafsson, folkskollärare (se sid. 154), f. 55, nuv. bef. 85; underv. i teckning o. linearritning.

Otto Alfred Björstedt, folkskollärare och organist (se sid. 154), f. 72, nuv. bef. 02; underv. i sång.

Alfred Pettersson, f. 58, har avlagt ex. vid Nääs slöjdläroreseminarium, nuv. bef. 82; underv. i gosslöjd.

Signe Maria Viktoria Gustafsson, f. 81, nuv. bef. 03; underv. i kvinnlig slöjd och klädsömnad.

25. Marstrands högre folkskola.

Inrättad 1908, regl. den 18 Sept. 1908, lärokursen två-årig; antal lärjungar h. t. 09: 28. (Adr. Marstrand.)

Claes Edvard Thornér, t. f. föreståndare, f. 72, folkskollärare-ex. 02 i Växjö, stud.-ex. 06, 1:a ord. bef. 02, nuv. bef. 08; underv. i modersmålet, engelska, matematik, geografi, statskunskap, bokföring, teckning och sång; ledamot av skol- och kyrkoråd.

Jane Björck, andra lärarinna, f. 86, stud.-ex. 06, folkskollärare-ex. 08 i Skara, nuv. bef. 09; underv. i kristendom, modersmålet, engelska, historia, naturkunnighet, matematik, statskunskap o. gymnastik.

Albin Magnusson, skeppsgosselärare, f. 83, folkskollärare-ex. 06 i Lund, 1:a ord. bef. 06, nuv. bef. 10; underv. i träslöjd.

Olga Maria Nilsson, f. 89, avlagt slöjdlärore-ex. vid Kristinehamns praktiska skola 09, nuv. bef. 10; underv. i handarbete.

26. Lysekils högre folkskola.

Inrättad 1892, regl. den 20 Nov. 91; nytt regl. den 31 Jan. 02, lärokursen två-årig; antal lärjungar h. t. 09: 21. (Adr. Lysekil.)

Otto Herman Tingdahl, föreståndare, f. 62, stud.-ex. 84, folkskollär.-ex. 93 i Göteborg, 1:a ord. bef. 95, nuv. bef. 03; underv. i kristendom, mo-

dersmålet, tyska, svensk o. allmän historia, geografi, naturkunnighet, räkning, geometri, välskrifning, bokföring, teckning, sång, gymnastik o. slöjd.

Amanda Löfberg, folkskollärore (se sid. 161), f. 68, nuv. bef. 06; underv. i handarbete.

Älfsborgs län.

27. Ulricehamns högre folkskola.

Inrättad 1894, regl. den 13 April 1894; nytt regl. den 27 Jan. 1899, lärokursen tre-årig; antal lärjungar h. t. 09: 32. (Adr. Ulricehamn.)

Gustaf Esaias Berglund, F. K., föreståndare, f. 78, fil. kand.-ex. 09, ber. att söka lärarebef. v. h. folkskola 09, nuv. bef. 10.¹⁾

Elin Sofia Envall, f. 81, stud.-ex. 02, folkskollärore-ex. 03, nuv. bef. 03.¹⁾

Värmlands län.

28. Sunne högre folkskola.

Inrättad 1860, regl. den 17 Nov. 1876; nytt regl. den 15 Nov. 1907, lärokursen två-årig; antal lärjungar h. t. 09: 21. (Adr. Sunne.)

Per Arvid Harald Björkblom, föreståndare, f. 78, stud.-ex. 02, teol. fil.-ex. 03, folkskollär.-ex. 05 i Strängnäs, lärare v. elementarlärover. åren 05—07, v. realskola 07—10, 1:a ord. bef. 10, nuv. bef. 10; underv. i kristendom, modersmålet, historia, geografi, matematik, stats- o. kommunalkunskap, naturkunnighet, teckning, välskrifning, bokföring o. gymnastik.

Gäfleborgs län.

29. Sandvikens högre folkskola.

Inrättad 1904, regl. den 18 Dec. 1903, lärokursen två-årig; antal lärjungar h. t. 09: 58. (Adr. Sandviken.)

Nils Johan Jonsson, folkskoleinspektör (se sid. 1), öfverlär. v. Sandvikens folkskola (se sid. 219), föreståndare, f. 66, stud.-ex. 87, folkskollärare-ex. 88 i Växjö, ber. att söka lärarebef. v. h. folkskola 90, 1:a ord. bef. 00, nuv. bef. 00; tjänstl. vik. **M. P. Rehnberger**, folkskoll. (se sid. 219), f. 76; underv. i tyska, matem., naturkunnighet, bokföring och gymnastik.

¹⁾ Då ämnena, i vilka lär. undervisa, bestämts endast för vår-t:n 1910 och skola fördelas på annat sätt närmast påföljande termin, har förest. ej ansett sig böra utsätta dem.

Oskar Rudolf Norberg, folkskollärare (se sid. 219), f. 72, nuv. bef. 09; underv. i teckning.

Paul Fredrik Ingvaldsson, folkskollärare (se sid. 219), musikedirektör, f. 69, nuv. bef. 09; underv. i sång.

Karl Fredrik Eriksson, f. 70, nuv. bef. 04; underv. i slöjd.

Emma Johanna Elisabet Edling, f. 85, stud.-ex. 07, folkskollärarinne-ex. 09 i Stockholm, nuv. bef. 09; underv. i kristendom, modersmålet, historia och geografi.

30. Ljusdals högre folkskola.

Inrättad 1908, regl. den 28 Febr. 1908, lärokursen två-årig; antal lärjungar h. t. 09: 41. (Adr. Ljusdal.)

Arvid Leonard Bergström, föreståndare, f. 68, teor. o. prakt. teol.-ex. 04, prästv. 04, folkskollärare-ex. 05 i Strängnäs, nuv. bef. 08; underv. i kristendom, modersmålet, tyska, historia, geografi, teckning o. gymnastik.

Eva Natalia Olsson, f. 88, stud.-ex. 07, folkskollärarinne-ex. 09 i Stockholm, nuv. bef. 09; underv. i matematik, engelska, tyska, zoologi, botanik, fysik, bokföreläsning, teckning o. gymnastik.

Erik Simeon Medelberg, f. 65, organist-ex. 97, nuv. bef. 09; underv. i sång.

Västernorrlands län.

31. Gudmundrå högre folkskola.

Inrättad 1879, regl. den 6 Sept. 1907, lärokursen två-årig; antal lärjungar h. t. 09: 43. (Adr. Kramfors.)

Hjalmar Lundborg, föreståndare, f. 66, jur. prel.-ex. 89, folkskollärare-ex. i Härnösand 98, 1:a ord. bef. 98, rektor vid Mönsterås samskola 00, nuv. bef. 09; underv. i kristendom, modersmålet, tyska, historia, geografi, hälsolära och kommunalförfattningar.

Carl Nyström, andre lärare, f. 70, stud.-ex. 93, folkskollärare-ex. 96 i Linköping, nuv. bef. 03; underv. i räkning, geometri, naturkunnighet, välskrifning, bokföreläsning o. gymnastik.

Karin Fredborg, skolkökslärarinna, f. 87, ex. v. Uppsala fackskola f. husl. ekonomi, nuv. bef. 09; förestår skolköket samt underv. i hushållslära, naturkunnighet, handarbete o. gymnastik.

32. Ytterlännäs högre folkskola.

Inrättad 1909, regl. den 3 Sept. 1909, lärokursen två-årig; antal lärjungar h. t. 09: 24. (Adr. Bollsta bruk.)

Hjalmar William W. Lindquist, t. f. föreståndare, f. 82, stud.-ex. 01, folkskollärare-ex. 02 i Göteborg, nuv. bef. 09; underv. i matematik, fysik, tyska, engelska, bokföreläsning o. gymnastik.

Vendla Agneta Katarina Tydén, f. 82, stud.-ex. 03, lärarinne-ex. vid Privata lärarinne-semin. i Stockholm 05, nuv. bef. 10; underv. i kristendom, modersmålet, historia, geografi, biologi o. sång.

Anton Julius Larsson, folkskollärare (se sid. 229), f. 86, nuv. bef. 09; underv. i teckning.

Norrbottnens län.

33. Kiruna högre folkskola.

Inrättad 1905; skolan bekostas av Luossavaara—Kiirunavaara Aktiebolag, varför fastställelse å reglemente ej sökts hos K. M:t; lärokursen tre-årig; antal lärjungar h. t. 09: 60. (Adr. Kiruna.)

John Emil Björkman, föreståndare, överlärare (se sid. 237), f. 68, stud.-ex. 88, folkskollärare-ex. 92 i Göteborg, 1:a ord. bef. v. folkskola 93, nuv. bef. 05; underv. i historia, samhällslära o. sång.

Per Vilhelm Mikael Berglund, F. D., f. 78, fil. kand.-ex. 01, fil. lic.-ex. 08, fil. d.r. 09, nuv. bef. 08; underv. i fysik o. kemi (med laboratorieövningar) samt matematik.

Selma Sofia Kristina (Kerstin) Landtmanson, f. 67, folkskollärarinne-ex. 89 i Skara, lär:a vid flickskola 95, nuv. bef. 07; underv. i modersmålet, historia o. tyska.

Maria Elisabet (Lisa) Andersson, fil. stud., f. 88, stud.-ex. 07, nuv. bef. 09; underv. i modersmålet, geografi, matematik och naturkunnighet.

Olov Rickard Hallén, slöjdlärare, f. 80, slöjdkurs vid Nääs 05, nuv. bef. 07; underv. i träslöjd.

Maria Elisabet Kihlgren, slöjdlärarinna, f. 78, småskollärarinne-ex. 95, slöjdkurser vid Nääs 04 o. 05, genomgått Hulda Lundins slöjdkurs 06, nuv. bef. 06; underv. i kvinnlig slöjd.

Nanny Birgitta Rabén, slöjdlärarinna, f. 86, slöjdkurs vid Nääs 07, genomgått Hulda Lundins slöjdkurs 07, kurs i vävnad vid Johanna Bruns-sons vävskola 09 och hos Handarbetets vänner i Stockholm 09, nuv. bef. 10; underv. i vävnad.

V. Högre folkskolor.

Betty Maria Pettersson, föreståndarinna för skolköket, f. 77, skolkökslärarinne-ex. 97, 1:a ord. bef. 98, nuv. bef. 06; underv. i huslig ekonomi.

Johanna Maria Åkerström, skolkökslärarinna, f. 83, skolkökslärarinne-ex. 07, nuv. bef. 07; underv. i huslig ekonomi.

Louise Vivique Rinman, teckningslärarinna, f. 86, ex. vid Tekniska skolan i Stockholm 08, nuv. bef. 08; underv. i frihandsteckning o. linearritning.

Carl Axel Edvard Carlsson, bokhållare, f. 82, nuv. bef. 09; underv. i bokföring.

Stockholms stad.		Skolasitt. i normalskola	Skolans avst. i km fr. när-maste poststation	Förhålln. erhålln.-skola = 75 Ea	Antal barn i skolan hösten 1909	Ordn. och e. o. folkskollär. o. -lär:or.	Födelsår	Exa-mena-år ort	År för åsatt i nuv. skoldist:ta	Antal lär:or (lär:or i skol-dist:ta)
Skoldistriktets namn	Skolans namn									

VI. Egentliga folkskolor. Stockholms stad.

Storkyrkoförsamlingen. ¹⁾		A	HA	—	—	730	Jonsson, Johan Alexander, överl. ²⁾	—	56	77	Lkp	82	82	
Skolhus:														
Skärgårdsgatan 6	A	HA	—	—			Berg, Fridtjuf ³⁾	—	51	75	Gbg	78	81	
Svarthamngatan 22	A	HA	—	—			Bengtsson, Claes Vilhelm ⁴⁾	—	52	74	Kst	75	82	
							Westerberg, Carl August	gsl	64	90	Ups	93	93	
							Lindgren, John Fridolf	gsl	66	88	Ups	89	94	
							Olsson, David Israel	—	76	00	Lkp	02	05	
							Ramsin, Carl Edvin	gsl	83	04	Ups	09	09	
							Widgren, Maria Augusta	hls fsl ⁵⁾	56	6)	—	82	82	
							Bengtsson, Eva Maria L., f. Jonasson	fsl	59	80	Stm	84	84	
							Schifström, Mathilda Elisabeth	fsl	51	73	Stm	78	78	
							Hammarström, Agnes	fsl	53	74	Stm	77	77	
							Rundqvist, Amanda Sofia	stx fsl	64	84	Stm	88	88	
							Carlsson, Sigrid Maria A.	fsl	61	84	Stm	92	92	
							Petersson, Elin Samuelina	fsl	61	86	Stm	94	94	
							Sellman, Anna Lovisa Henrietta	gsl fsl	61	85	Klm	95	95	
							Andersson, Olga Maria	fsl	68	88	Umå	95	95	
							Murray, Alma (Amalia) Maria	fsl	69	90	Fln	95	95	
							Sjöstedt, Anna Kajsa	fsl	66	91	Skr	92	95	
							Lind, Maria Sofia	fsl	69	91	Stm	97	97	
							Rinander, Hedvig Natalia	fsl	68	92	Fln	93	99	
							Lindgren, Anna K., f. Spilhammar	fsl	70	95	Stm	02	02	
							Svensson, Anna Ingrid	stx fsl	77	99	Stm	03	03	
							Björkegren, H. Karin, f. Andersson	fsl	79	00	Stm	08	08	
							Jungmarker, Hedvig Maria Amalia	fsl	77	00	Skr	08	08	
							Lund, Gurly Wilhelmina	fsl	81	03	Stm	09	09	
							En befattning vakant	—	—	—	—	—	—	
							En d:o d:o	—	—	—	—	—	—	
							Lindberg, Eva Sofia	eo fsl	84	06	Stm	—	08	
							Holmén, Anna Sofia Elisabet	eo fsl	84	05	Stm	—	09	
							Friberg, Sara Elisabet	smx, eo fsl	82	05	Stm	—	08	
							Ekström, Pauline, f. Anstrand	eo fsl	74	95	Stm	96	09	
							Stähle-Jahr, Agnes S. M., f. Stähle	eo fsl	80	01	Stm	—	09	
							Söderberg, Joel Gustaf, överlärare	—	50	70	Ups	73	73	
							Berg, J. Hjalmar ⁶⁾	—	59	78	Kst	80	82	
							Lindén, Anders Vilhelm	orgx, kx	—	53	73	Gbg	76	76
							Levin, Adolf	stx gsl	61	87	Lkp	90	90	
							Tidner, Anders ⁷⁾	stx	—	55	80	Ups	84	84
							Sundberg, Karl Vilhelm F.K. Präst-ex	—	58	87	Ups	88	88	
							Selling, Ernst Hugo	gsl	77	97	Ups	00	00	
							En befattning vakant	—	—	—	—	—	—	
							Clarín, Eva Matilda	fsl ¹⁰⁾	52	72	Stm	75	75	
							Lundin, Hilda K.	fsl	60	80	Stm	86	86	
							Dalström, Anna Kristina, f. Viström	fsl	49	70	Stm	71	93	
							Aspman, Maria Elisabet	hls fsl	65	¹¹⁾	—	93	93	

¹⁾ På Storkyrkoförsamlingens stat äro dessutom ss. särsk. övningslär. uppförda: 1 lär:a i teckning, 1 d:o i sång, 2 d:o i slöjd o. 2 d:o i huslig ekonomi. — ²⁾ Stadsfullm., hedersledamot av Sveriges allm. folkskollär.fören., led. av Överstyr. för Stockholms stads folkskolor. — ³⁾ Förutr. statsråd, led. av riksd. 2:a kam. o. riksd. statsutskott, ordf. i Folkundervisningskom., ordf. i cent.styr. för Sveriges allm. folksk.-fö., led. av Överstyr. för Stockholms stads folkskolor. — ⁴⁾ Bibl. i församl.bibl. — ⁵⁾ Undervisningsetimmarna i kvinnl. slöjd äro vid Stockholms folkskolor förlagda till den ord. undervisningstiden och ämneslär:an är skyldig att utan särsk. ersättning undervisa däri, förutom i de högsta kl., där särsk. slöjdlär:or äro anställda. Då ämneslärarinnorna följa sin klass i flera år, kan det inträffa att de det ena året hava undervisning i slöjd, det andra icke. Under sådana förhållanden har det ansetts lämpligast att utsätta orden fsl för samtliga ämneslärarinnor i Stockholms folkskolor. — ⁶⁾ Disp. 1882. — ⁷⁾ På Klara församlingens stat äro dessutom ss. särsk. övningslär. uppförda: 1 lär:a i teckning, 1 d:o i sång, 1 d:o i gymnastik, 3 d:o i slöjd och 1 d:o i huslig ekonomi. — ⁸⁾ Slöjdsinspektör. — ⁹⁾ Överlärare vid tekniska skolan i Stockholm. — ¹⁰⁾ Ang. underv. i kvinnlig slöjd, se anm. 5. — ¹¹⁾ Disp. år 1887. — *) Se härom inledningen.

Stockholms stad.		Skriftl. i normalst. i	Förskoll. ersättn. skola = Fs Es	Skolans avst. i fr. när-maste poststation	Järnvägs- (angb.-) st.	Antal barn i skolan hösten 1909	Ord. och e. o. folkskollär. o. -lär:or.		Födelseår	Exa-mene-		År för ans. i nuv. skold. företa ord. ans.	Antal lär:or (lär:e) i skol-dist:ns småsk.
Skoldistriktets namn	Skolans namn						postadress	år		ort			
Klara församling (forts.)													
	Josefsson, Alma Sofia						fsl	53	74	Stm	74	76	
	Falkberg, Katarina Vilhelmina, smx						fsl	51	75	Stm	77	77	
	Hallberg, Anna Fredrika						gsl fsl	60	81	Stm	84	84	
	Hedenström, Augusta						gsl fsl	55	83	Klm	88	88	
	Eklund, Anna, f. Jönsson						fsl	61	83	Klm	88	88	
	Forsell, Maria Louise						fsl	62	84	Stm	91	91	
	Johansson, Amalia Sofia						fsl	61	82	Stm	92	92	
	Pettersson-Prag, Matilda Lovisa						fsl	65	85	Fln	94	94	
	Axelsson, Agda Theresia Vilhelmina						fsl	64	87	Umå	94	94	
	Granlund, Johanna Carol. Magdalena, f. Wallis						fsl	66	87	Umå	99	99	
	Viklund, Hilma						fsl	72	94	Skr	99	03	
	Dillén, H. Elin Ingeborg, f. Andersson						fsl	75	96	Stm	02	02	
	Rinander, Alma Teresia						fsl	76	97	Fln	04	04	
	Broman, Ottilia Vilh., f. Wahlström						fsl	79	00	Stm	05	05	
	Olde, Nanna M. L.						fsl	76	98	Stm	05	05	
	Söderqvist, Ellen Helena						fsl	79	01	Umå	09	09	
	Vakant							—	—	—	—	—	
	Widingsson, Selma						eo fsl	81	04	Stm	—	09	
	Björkman, Mally Vilhelmina						eo fsl	82	05	Stm	06	09	
	Meijer, Augusta						eo fsl	55	1)	—	—	87	
Kungsholms församling. 2)													
Skolhus:													
	Mariebergsgatan 34	A	HA	—	—	3840		—	57	84	Kst	89	89
	Handverkaregatan 17	A	Fs	—	—			gsl	53	80	Lkp	84	86
	Almin, Karl August						—	55	75	Lkp	77	77	
	Bergh, Gustaf						gsl	62	83	Kst	88	88	
	Ramström, Leonard Vilhelm						gsl	65	87	Kst	87	92	
	Eriksson, Carl Erik						gsl	52	84	Kst	87	87	
	Edén, Adolf S.						stx	—	66	89	Kst	91	91
	Jansson, Johan August						gsl	66	90	Kst	93	93	
	Fredriksson, Fredrik Leonard, F. K.						—	51	91	Ups	94	94	
	Lindegård, Johan Alfred Erikson						—	56	77	Lkp	77	94	
	Stade, Carl Johan						orgx, kx	gsl	68	89	Kst	90	95
	Granlund, Torbjörn Andreas						stx	—	74	97	Vxö	98	98
	Trönberg, Per						gsl	75	97	Ups	99	99	
	Andersson, Anders Vilhelm						gsl	69	98	Ups	01	01	
	Lönnbom, Carl Johan						—	69	96	Ups	97	02	
	Sylvén, Artur						orgx, kx	—	78	98	Gbg	02	02
	Holmertz, Johan Fredrik Stefanus, bx						gsl	81	02	Gbg	06	06	
	Wallerius, Leander						—	84	05	Kst	08	08	
	Westerin, Gustaf A.						—	62	82	Lkp	85	08	
	Fagerlind, Carl Gustav						—	72	93	Kst	95	09	
	En befattning vakant						—	—	—	—	—	—	
	En d:o d:o						—	—	—	—	—	—	
	Henning, Anna A. S., f. Djurberg, hls						fsl 4)	58	5)	—	87	87	
	Andersson, Johanna (Hanna) Kristina						fsl	64	84	Stm	87	87	
	Englund, Alida Johanna						fsl	55	76	Stm	81	81	
	Bolin, Klara D.						fsl	57	78	Stm	87	92	
	Deijenberg, Karolina Elisabet (Elin)						fsl	58	81	Stm	84	84	
	Flodin, Agnes Emilia Vilhelmina						fsl	62	83	Stm	86	86	
	Erikson, Emilie Maria						fsl	54	77	Stm	82	82	
	Almström, Emma Maria						fsl	61	82	Stm	88	88	
	Klaeson, Hanna Maria Vilhelmina						gsl fsl	64	85	Stm	91	91	
	Strandberg, Hilda Amalia						fsl	61	87	Fln	92	92	
	Bergman, Maria Amalia, f. Nygren						gsl fsl	56	76	Stm	82	82	

1) Dispens 1887. — 2) På Kungsholms församlings stat äro dessutom ss. särskilda övningelär. uppförda: 1 lär:a i teckning, 1 d:o i sång, 1 d:o i gymnastik, 1 lär:e och 3 lär:or i slöjd samt 4 lär:or i huslig ekonomi. — 3) Revisor av kyrkans räkenskaper och prästerskapets avlöningekassa. — 4) Ang. undervisning i kvinnlig slöjd, se anm. 5 & sid. 61. — 5) Dis-pens år 1878.

Stockholms stad.		Skolans avst. i km fr. närmaste järnvägs- (ånghv.) st.	Antal barn i skolan hösten 1909	Ord. och e. o. folkskollär. o. -lär.or.		Födelseår	Exa- mens- år	År för första ord. anst.	Antal lär.or (lär.or) i skol-dist.ets smärk.
Skoldistriktets namn	Skolans namn			Poststation	Postadress				
Kungsholms församl. (forts.).									
				Wahlström, Hulda Augusta ¹⁾	fsl	60 81	Stm	87 09	
				Larson, Maria Beata, f. Thorell... ..	gsl fsl	63 84	Klm	88 88	
				Bergh, Lina Augusta, f. Löfquist... ..	fsl	61 85	Stm	89 89	
				Jansson, K. Elida W.	fsl	64 84	Fln	89 89	
				Pettersson, Anna Maria Konstantia	fsl	61 81	Stm	89 89	
				Anderson, Hulda Alexandra.....	fsl	54 84	Klm	90 90	
				Sturén, Maria Lovisa, f. Hultquist... ..	fsl	62 82	Klm	83 90	
				Jansson, Anna Maria Lovisa	fsl	66 86	Stm	92 92	
				Rumstedt, Gerda Erika Elisabet ...	gsl fsl	62 83	Stm	92 92	
				Lindström, Anna Katarina	fsl	63 84	Stm	92 92	
				Lundberg, Alma, f. Hanson	fsl	60 82	Stm	92 92	
				Forsberg, Edla Karolina	fsl	62 84	Stm	93 93	
				Ek, Selma Kristina, f. Henrikson... ..	fsl	63 87	Fln	93 93	
				Johanson, Augusta Albertina	fsl	56 86	Fln	93 93	
				Samuelsson, Anna Lovisa, f. Martin	fsl	64 85	Stm	93 93	
				Edén, Hilma Bernhardina, f. Rydgren	fsl	64 85	Stm	93 93	
				Schultz, Ingeborg, J. M.	hls fsl	64 ²⁾	—	93 93	
				Lundin, Gärda Sofia	fsl	64 84	Fln	93 93	
				Blomquist, Elin Charlotta, f. Jansson	fsl	66 86	Stm	94 94	
				Rietz, Augusta Matilda	fsl	63 87	Stm	94 94	
				Marin, Maria Karolina Ulrika	fsl	60 88	Umå	94 94	
				Österlund, Anna Maria	fsl	70 91	Skr	95 95	
				Berglöf, Signe Hedvig Matilda	gsl fsl	63 89	Stm	95 95	
				Törnstrand, Anna Matilda	fsl	59 84	Stm	95 95	
				Winberg, Margareta Katarina Amalia, f. Svanberg	fsl	64 91	Stm	96 96	
				von Vegesack, Carolina Lovisa Amalia	fsl	67 88	Fln	93 96	
				Ekström, L. Maria A.	fsl	64 89	Skr	97 97	
				Söderholm, Aurore Hildegard, f. Kock	fsl	66 89	Skr	97 97	
				Ingelman, Betty Alfrida Ch.	fsl	60 87	Skr	92 98	
				Larsson, Anna Maria Lovisa Elisabet	fsl	62 88	Fln	98 98	
				Kinnvall, Signe Katarina Maria ...	gsl fsl	71 92	Stm	98 98	
				Österberg, Hilma Cecilia, f. Jonsson	fsl	70 91	Stm	98 98	
				Nystrand, Maria L., f. Johansson... ..	fsl	71 92	Stm	98 98	
				Öberg, Hedvig Maria, f. Beckman... ..	fsl	65 88	Umå	90 99	
				Davidson, Johanna Anna Kristina... ..	fsl	70 95	Klm	96 99	
				Fristedt, Julia Maria	fsl	71 92	Stm	99 99	
				Fröderberg, Nanna Augusta Cecilia	gsl fsl	70 94	Klm	99 99	
				Hellgren, Axelina Kristina Helena... ..	gsl fsl	68 91	Stm	99 99	
				Pettersson, Lydia Elisabet	fsl	71 92	Stm	99 99	
				Söderström, Cecilia Karolina	gsl fsl	71 93	Stm	00 00	
				Thelander, Elin Maria, f. Zetterqvist	fsl	71 93	Stm	00 00	
				Halldin, Maria Charlotta Viktoria... ..	fsl	74 96	Stm	00 00	
				Sellin, Selma Johanna.....	gsl fsl	71 91	Umå	00 00	
				Thorin, Hedvig Sofia, f. Lindqvist... ..	fsl	64 84	Klm	00 00	
				Sandberg, Maria H.	fsl	70 95	Stm	01 01	
				Hansson, Anna Sofia	fsl	74 95	Stm	01 01	
				Sörensen, Eleonora A. Margareta... ..	fsl	73 97	Skr	01 01	
				Andersson, Anna Elisabeth	fsl	77 98	Skr	02 02	
				Andersson, Alma Matilda Dorotea... ..	fsl	77 98	Stm	02 02	
				Sucksdorff, Anna H.	fsl	75 97	Fln	02 02	

1) Förest. f. Kungsholms församlings bibliotek — 2) Dispens år 1885.

VI. Egentliga folkskolorna.

Stockholms stad.		Skolans avst. i km fr. när- maste järnvägs- (Angb.-) st.	Förskollär- erskollär- skola = Fe Es	Skolans poststation	Antal barn i skolan hjäktin: 1909	Ord. och e. o. folkskollär. o. -lär:or.	Födelseår	Exa- mene-		År för förel. ord. ant.	Antal lär:or (lär:or) i skol- dist:ts småk.		
Skoldistriktets namn	Skolans namn							postadress	år			ort	
Kungsholms församll. (forts.)						eo = extra ordinarie. kl = lär. klockare, o = organist, kl-o = klock. o. org. knt = kantor. gsl = underv. i goss-slöjd, fsl = i flicksk. † = undervisen. i slöjd av småskollär:na. se, sa = undervisen. i slöjd av särek. slöjdlär:e, slöjdlär:na. Ang. övriga förkortningar se inledn.							
						Gauffin, Hilda Sofia Kristina	fsl	72	97	Stm	02	02	
						Rinman, Esther	fsl	71	98	Stm	03	03	
						Trönberg, Ingeborg Anna Elisabet, f. Kinvall.....	fsl	76	98	Stm	03	03	
						Jansson, Tyra Lovisa	fsl	76	97	Stm	03	03	
						Dahlström, Hedvig S.	fsl	75	96	Skr	03	03	
						Fernström, Elin C.	fsl	76	98	Skr	04	04	
						Torulf, Anna M.	fsl	75	98	Skr	04	04	
						Berggren, Anna Rosalie Elisabet ...	fsl	76	98	Stm	04	04	
						Lindholm, Elin Maria	fsl	74	97	Stm	04	04	
						Wulferona, Ebba Sofia.....	fsl	76	98	Stm	04	04	
						Wide, Tekla Fredrika	fsl	79	01	Skr	01	05	
						Skoglund, Sigrid Matilda	fsl	78	01	Skr	04	05	
						Bergwall, Adèle Eufrosyne, f. An- dersson	fsl	78	00	Skr	05	05	
						Brandberg, Bertha Constance, f. Carlson	fsl	78	99	Skr	00	05	
						Lind, Gurli Sofia Signe Charlotta...	fsl	76	01	Klm	05	05	
						Brandin, Jenny Elisabet	fsl	78	99	Klm	04	06	
						Liljegren, Anna	fsl	76	97	Klm	03	06	
						Jacobson, Ingeborg Elisabet	fsl	77	99	Stm	06	06	
						Sandberg, Ebba Linnéa.....	hls	fsl	72	98	Stm	06	06
						Ljungqvist, Helga M.	fsl	79	00	Stm	07	07	
						Åhman, Ingrid Henrika Maria.....	fsl	78	00	Klm	07	07	
						Sandberg, Maria Ingrid Viktoria ...	fsl	78	02	Stm	08	08	
						Andersson, Ester Maria.....	stx	fsl	82	03	Stm	09	09
						Kahm, Anna Maria.....	fsl	81	02	Stm	09	09	
						Skoglund, Gerda Fredrika	fsl	80	03	Skr	09	09	
						Wahlgren, Anna Elisabet, f. Gyllenberg	fsl	78	00	Stm	09	09	
						En befattning vakant	—	—	—	—	—	—	
						En d:o d:o	—	—	—	—	—	—	
						En d:o d:o	—	—	—	—	—	—	
						Hedlund, Karl Nathanael.....	eo	—	84	06	Str	—	09
						Petré, Laurentius Josua Engelbrekt eo	—	80	04	Ups	—	07	
						Öhman, Robert A.	eo	—	81	02	Ups	—	07
						Törnqvist, Anders	eo	—	78	02	Ups	03	08
						Eriksson, Carl August.....	eo	—	83	07	Ups	—	09
						Österholm, Ester, f. Sjöberg ...	eo	fsl	79	02	Stm	—	05
						Bäckström, Gerda Fredrika	eo	fsl	80	03	Stm	—	07
						Rune, Anna Matilda	eo	fsl	77	04	Skr	—	05
						Blomqvist, Nanny Maria ...	stx, eo	fsl	84	04	Fln	—	07
						Wickman, Astrid Matilda Helena eo	fsl	84	06	Stm	—	08	
						Malmros, Signe Maria.....	stx, eo	fsl	82	05	Stm	—	07
						Florman, Elisabet Conradina ...	eo	fsl	82	05	Stm	—	07
						Göthberg, Hilma Matilda.....	eo	fsl	82	03	Stm	—	07
						Romulus, Anna Elisabet	eo	fsl	80	03	Stm	—	07
						Leverin, Gertrud	eo	fsl	81	03	Stm	—	09
						Erikson, Dina Viktoria.....	eo	fsl	81	02	Umå	—	08
						Bergström, Selma Josefina	eo	fsl	80	02	Fln	05	09
						Överlärare (se under Gustaf Vasa församling).							
						Nelson, Carl Gustaf Adolf.....	stx	—	45	79	Ups	86	86
						Lidholm, Klas Emil.....	gsl	56	82	Vxö	88	88	
						Björkman, Gottfrid Emanuel	—	76	97	Gbg	00	06	
						Hellström, Karl Edvard	gsl	78	00	Gbg	06	06	
						En befattning vakant	—	—	—	—	—	—	
						Adolf Fredriks församling. ¹⁾							
						Skolhus:							
						Saltnätaregatan 2							
						Luntmakaregatan 101							
						A HA — — — A — — —							
						2867							

¹⁾ I Adolf Fredriks församling tjänstgör dessutom 1 bitr. lärarinna. — ²⁾ Barnantalet gemensamt för Adolf Fredriks och Gustaf Vasa församlingars folkskolor.

Stockholms stad.		Sks lit. i normalj.	Fortsätt. ersättin. skola = Bg Es	Skolans avst. i km fr. när-maste poststation	Skolans avst. i km fr. när-maste (Angh.-) sk.	Antal barn i skolan hösten 1909	Ordn. och e. o. folkskollär. o. -lär.or.	Födelseår	Exa-mens-		År för året i nuv. skold. första ord. ant.	Antal lär.or (lär.or) i skol-dist:ts smsh.	
Skoldistriktets namn	Skolans namn								år	ort			
Adolf Fredriks församl. (forts.)							Öberg, Amalia Kristina Fredrika ... fsl ¹⁾	50	71	Stm	82	82	
							Berggren, Hilma Alexandra Konstantia, f. Ryberg ... fsl	59	79	Stm	84	84	
							Dahlgren, Selma Maria Helena, f. Marquard ... fsl	52	90	Stm	91	91	
							Holmberg, Franciska (Fanny) Jakolina Sundborg, Fredrika Vilhelmina, f. Lundin ... fsl	63	85	Stm	91	91	
							Ohlsson, Anna Vilhelmina ... fsl	64	86	Stm	92	92	
							Lagergren, Ellen Margareta Maria ... fsl	59	82	Klm	83	92	
							Engelke, Anna Emilia ... fsl	61	83	Klm	92	92	
							Engelke, Anna Emilia ... fsl	62	82	Stm	92	92	
							Westman, Rosa Maria Elisabet ... fsl	63	85	Stm	92	92	
							Ericsson, Anna Maria Elisabet ... fsl	66	87	Fln	94	94	
							Englund, Anna Katarina ... fsl	57	86	Stm	96	95	
							Gustafson, Anna Aurora ... fsl	62	84	Stm	96	96	
							Jonsson, Elise, f. Marquard ... fsl	59	94	Stm	96	96	
							Lindqvist, Aug. Antoinette, f. Larson ... fsl	69	90	Stm	98	98	
							Anderson, Elin Ingeborg Axelia ... fsl	72	93	Stm	00	00	
							Lundberg, Anna Vilhelmina ... fsl	70	93	Stm	02	02	
							Rohnström, Anna Johanna Elisabet ... fsl	72	94	Stm	02	02	
							Toowe, Elna Vilhelmina ... fsl	75	97	Klm	02	02	
							Brenner, Anna Kristina, f. Jansson d'Aubigné, Gurli Clara Emilie M., hls ... fsl	56	78	Klm	80	02	
							Lindskog, Emma Krist. Maria, smx ... fsl	67	84	Stm	03	03	
							Rietz, Alice Maria ... hls	67	84	—	04	04	
							Kjellén, Elin Maria ... fsl	76	00	Skr	06	06	
							Atterling, Elsa Magdalena ... fsl	77	01	Stm	07	07	
							Sundborg, Ann' Sofie ... fsl	81	02	Skr	06	08	
							Brenner, Ester ... fsl	82	03	Klm	08	08	
							Engdahl, Anna Vilhelmina ... fsl	79	00	Skr	03	09	
							En befattning vakant ... —	—	—	—	—	—	
							En d:o d:o ... —	—	—	—	—	—	
							En d:o d:o ... —	—	—	—	—	—	
							En d:o d:o ... —	—	—	—	—	—	
							En d:o d:o ... —	—	—	—	—	—	
							Rosén, Carl David ... eo	81	02	Kst	—	05	
							Andersson, John ... eo	76	06	Ups	07	08	
							Lundholm, Sten Engelbrekt ... stx, eo	88	07	Str	—	09	
							Erfors, Ernst Allein ... eo	83	05	Ups	—	06	
							Danielsson, Anna Birg. Charl., stx, eo	81	04	Stm	—	07	
							Löfgren, Olga Maria Charlotta ... eo	79	01	Stm	—	07	
							Thomasson, Lilly Anna Ottilia ... eo	78	03	Klm	03	08	
							Andersson, Agneta Ulrika Elisabet (Agnes) ... eo	82	05	Stm	—	08	
Gustaf Vasa församling. ⁴⁾							Dalström, Johan Jakob, överlär. ⁵⁾ lsk	—	60	71	Gbg	74	74
Skolhus:		HA					Wahlström, Anders Leonard ... gsl	64	88	Lkp	91	91	
Karlbergsvägen 34		Fs				*	Sternér, Johan Lorenz ... —	70	93	Kst	96	96	
		Es					Thorelius, Hilmer Fromhold stx, jur. prelim-ex	—	61	96	Ups	98	98
							Larsson, Per ... —	69	98	Ups	00	00	
							Abenius, Hjalmar Villgott ... stx	79	01	Ups	02	02	
							Ekelund, Kletus ... gsl	77	99	Ups	02	03	
							Ekberg, Olof ... —	72	99	Kst	00	04	

¹⁾ Ang. undervisn. i kvinnl. slöjd se anm. 5 & sid. 51. — ²⁾ Disp. år 1901. — ³⁾ Disp. år 1901. — ⁴⁾ På Gustaf Vasa församlings stat äro dessutom ss. särskilda övningslär. uppförda: 1 lär:a i teckning, 1 d:o i sång, 1 d:o i gymnastik samt 2 lär:or och 2 lär:or i slöjd. — ⁵⁾ Jämväl överlärare i Adolf Fredrika församling; beh. att söka tjänst vid h. folkskola; ordf. i styrelsen för Gustaf Vasa församl. bibliotek; led. av centr.styr. f. Sveriges allm. folkskollär.för. o. dess kassör. — *) Se Adolf Fredrika församling.

Stockholms stad.		Skolans avst. i km fr. när. Maste	Förskola = 25 Rs	Skolans avst. i km fr. när. Maste (Ang. i st.)	Antal barn i skolan hösten 1909	Ord. och e. o. folkskollär. o. -lär.or.	Föreläsar		Exa-mens-		År för. Första ord. anst.	Antal lär.or (lär.o) i sk.l-dist:ts
Skoldistriktets namn	Skolans namn						postadress	postadress	år	ort		
Gustaf Vasa församl. (forts.)												
						Blomquist, Nils Axel..... stx	—	81 01	Lkp	04 04		
						Nöjd, Per David.....	gsl	79 02	Lkp	04 04		
						Hultman, Fredrika Helena.....	fsl ¹⁾	57 77	Stm	82 88		
						Schmiedte, Ida Matilda.....	fsl	56 76	Stm	82 82		
						Andersson, Matilda Kristina.....	fsl	60 81	Stm	84 84		
						Fredlund, Julia Teresia.....	fsl	55 76	Stm	84 84		
						Rheborg, Anna Karolina Fredrika...	fsl	56 76	Stm	82 82		
						Sydow, Maria Lovisa (Lisen) f. Rheborg	fsl	59 81	Stm	88 88		
						Thomasson, L. C. A. Fredrique, f. Borgström	fsl	49 69	Stm	82 95		
						Bergman, Hilma Kristina Gustava...	fsl	47 74	Stm	77 77		
						Andersson, Anbild	fsl	62 83	Stm	89 89		
						Nilson, Maria Lovisa Eug.	fsl	60 81	Stm	90 90		
						von Baumgarten, Ulrika Maria Elisabet, f. Carlsson	fsl	65 85	Stm	91 91		
						Locander, Cecilia Karolina	fsl	64 86	Stm	93 93		
						Lindgren, Anna Vilhelmina	fsl	64 87	Stm	94 94		
						Blomberg, Fanny Mariana Teresia...	fsl	62 87	Stm	94 94		
						Åmark, Ellen Maria	gsl fsl	67 87	Stm	94 94		
						Carlson, Lydia Matilda	fsl	69 89	Stm	95 95		
						Martin, Hildegard Kristina	fsl	68 91	Stm	00 00		
						Winkler, Lovisa Alexandra	fsl	77 98	Stm	03 03		
						Engdahl, Anna Sofia Elisabeth, f. Weidling ²⁾	fsl	65 87	Fln	89 04		
						Särenholm, Ester Maria	fsl	73 97	Umå	97 04		
						Halldén, Hanna Maria	fsl	76 97	Stm	98 04		
						Hansson, Hulda Evergina... smx	fsl	77 99	Skr	05 05		
						Johansson, Sigrid	fsl	78 99	Umå	05 05		
						Eriksson, Sofia Konkordia	fsl	78 99	Umå	05 05		
						Höglund, Signhild	fsl	78 00	Stm	05 05		
						Härner, Frida Matilda	fsl	79 00	Stm	05 05		
						Lindblad, Berta	fsl	70 01	Umå	06 06		
						Sundblad, Syster Mary Matilda	fsl	79 01	Stm	07 07		
						Sjöberg, Selma Fredrika K. (Frida)	fsl	72 00	Stm	08 08		
						Salling, Hildur Josefina	fsl	81 01	Stm	08 08		
						Lagerqvist, Märta Charlotta	fsl	78 02	Stm	08 08		
						Glimstedt, Nanna Charlotta	fsl	73 ³⁾	—	09 09		
						Svalling, Anna	fsl	75 98	Stm	08 08		
						Setterlund, Märta	fsl	81 02	Stm	— 05		
						Säterstrand, Eva Maria	fsl	79 02	Stm	— 06		
						Norström, Olga Eleonora Carolina	fsl	82 03	Stm	— 06		
						Lindgren, Gerda Ofelia	fsl	74 03	Stm	— 07		
						Carlsson, Sigrid Gustava	fsl	81 03	Klm	— 07		
						Jonsson, Rut Sofia	fsl	79 01	Klm	05 07		
						Schüldt, Ida Christina Leontine...	fsl	78 03	Stm	— 07		
						Jonsson, Ingeborg Erika Charlotta	fsl	81 05	Stm	— 07		
						Asplund, Olga Helena	fsl	82 06	Stm	— 08		
						Karlsson, Ingrid Kristina, f. Lindström	fsl	83 06	Stm	— 08		
						Lindholm, Ester Cordelia	fsl	83 05	Skr	— 09		
						En befattning vakant	—	—	—	—		
						Carli, Ernst Johan, överlärare, F.K.	—	60 86	Ups	88 88		
						Karlsson, Leo Vilhelm	gsl	62 84	Kst	86 86		
						Bergqvist, August	—	59 81	Kst	88 88		

Matteus församling.⁴⁾

Skolhus:

Norr tullsgatan 18

A HA

—

—

1980

¹⁾ Ang. undervisn. i kvinnl. slöjd se anm. 5 sid. 51. — ²⁾ Avgångsex. fr. Högre lärarinne-seminariets hushållsskola för utbild. av lär.or i huslig ekonomi. — ³⁾ Dispens år 1901. — ⁴⁾ På Matteus' församlings stat år desutom ss. särskilda övningslär. uppförda: 1 lär:a i teckning, 1 d:o i sång, 1 d:o i gymnastik, 2 d:o i slöjd och 2 d:o i huslig ekonomi.

Stockholms stad.		Skolans avst. i km fr. nr. maste (änv. -) st.	Fortsättn. ersättn. - skola = Fg Es	Skolans namn	postadress	Antal barn i skolan höstäm: 1909	Ord. och e. o. folkskollär. o. -lär.or.	Föreläsdr	Exa- mens-		År för		Antal lär.or. (lär.e) i skol-distriktets sm. folksk.	
Skoldistriktets namn	Skolans namn								år	ort	året för första ord. ant.	året för ant. i nuv. skold.		
Matteus församling (forts.)							eo = extra ordinarie. kl = lär. klockare, o = organist, kl-o = klock. o. org. knt = kantor. gsl = underv. i goss-slöjd, fsl = i flicksk. † = undervisen. i slöjd av småskollär.a. se, sa = undervisen. i slöjd av särsk. slöjdlär.e, slöjdlär.a. Ang. övriga förkortningar se inledn.							
							Dalborg, Mats ¹⁾ lsk	—	67	90	Ups	93	93	
							Carlson, Herman Julius	—	66	90	Lkp	93	93	
							Hedlund, Carl Wilhelm	gsl	68	93	Lkp	96	96	
							Fredriksson, Axel Leonard	gsl	74	97	Lkp	01	01	
							Lindman, Gustaf Gottfrid Melker, stx	—	72	01	Lkp	02	02	
							Molde, Rudolf Amandus							
							mx, orgx, kx	—	79	00	Ups	03	03	
							Almin, Karl Edvin	gsl	81	02	Lkp	06	06	
							Sundin, Per Martin Fritiof	gsl	80	02	Hsd	09	09	
							Lundström, Johanna Philippine..... fsl ²⁾	49	73	Stm	81	81		
							Borin, Ida Maria	fsl	48	74	Stm	75	75	
							Häggdahl, Kristina Katarina..... fsl	51	73	Stm	88	88		
							Karlsson, Tekla Sofia Eleonora, f. Lindström	fsl	60	80	Stm	83	83	
							Peterson, Amanda Eugenia	fsl	53	76	Stm	82	82	
							Almin, Anna Wilhelmina, f. Pettersson	fsl	57	77	Stm	82	90	
							Janson, Matilda	fsl	61	82	Stm	86	86	
							Lundblad, Nanna Vendela Teofila ...	fsl	59	83	Skr	89	89	
							Schildt, Maria Fredrika..... fsl	52	73	Stm	88	88		
							Cederblad, Anna Charlotta	fsl	58	80	Stm	89	89	
							Hultman, Eva	fsl	61	83	Stm	89	89	
							Engström, Cecilia Elisabet, f. Dahlman	fsl	63	83	Stm	90	90	
							Janson, Augusta	fsl	64	84	Stm	90	90	
							Kullberg, Vilhelmina Josefina	fsl	58	83	Skr	91	91	
							Blomgren, Emélen Ulrika Josefina... fsl	63	86	Stm	92	92		
							Leissner, Anna Malvina Konstantia	fsl	61	86	Klm	92	92	
							Eriksson, Anna Josefina	fsl	59	86	Klm	92	92	
							Ödman, Sofia Elisabet	gsl	63	84	Stm	92	92	
							fsl							
							Viberg, Berta Valborg Charlotta, f. Lindberg	fsl	66	87	Stm	93	93	
							Wingstedt, Sigrid Elisabet	fsl	61	84	Stm	93	93	
							Sätherlund, Alma Evelina Elisabeth	fsl	59	81	Stm	93	93	
							Blom, Karolina Amalia Elisabet ...	fsl	64	84	Stm	94	94	
							Morath, Maria Karolina	fsl	66	87	Stm	94	94	
							Peterson, Alma Teodolinda	fsl	62	85	Stm	94	94	
							Danielsson, Adèle Lovisa Maria ...	fsl	67	88	Stm	95	95	
							Johnsson, Alma Teresia..... stx	fsl	67	89	Stm	95	65	
							Jansson, Chatarina Lucia.....	gsl	69	89	Stm	96	96	
							fsl							
							Grönvall, Elin Cecilia	gsl fsl	69	89	Stm	98	98	
							Hyllén, Fredrique Emerentia ... hls	fsl	67	92	Stm	99	99	
							Lindberg, Anna Maria	fsl	69	91	Stm	00	00	
							Ekholm, Maria Charlotta, f. Ericson	fsl	70	91	Stm	00	00	
							Kuylenstjerna, Olga..... fsl	66	88	Stm	01	01		
							Sidvall, Gertrud Sofia Fredrika..... fsl	72	94	Klm	01	01		
							Österberg, Ebba Kristina Elisabet... fsl	71	93	Stm	01	01		
							Sik, E. Charlotta..... fsl	74	94	Klm	02	02		
							Holmgren, Ottilia Fredrika Charlotta	fsl	68	97	Fln	02	02	
							Lorentzon, Mathilda Kristina..... fsl	65	³⁾	—	03	03		
							Palmér, Helga Ingegerd..... stx	fsl	72	98	Stm	03	03	
							Pettersson, Sigrid Maria Cecilia ...	fsl	77	98	Stm	04	04	
							Jonsson, Maria Valborg Albertina... fsl	77	98	Stm	04	04		
							Karlsson, Augusta Lovisa..... fsl	77	98	Stm	04	04		
							Svensson, Gerda Maria Josefina ...	fsl	72	99	Stm	05	05	
							Jonsson, Anna Ingeborg Margareta	fsl	78	00	Stm	05	05	
							Forslund, Olga Memea..... fsl	77	99	Skr	06	06		

¹⁾ Förest. för barnhemmet nr 2 i Stockholm. — ²⁾ Angående undervisning i kvinnlig slöjd se anm. 5 å sid. 51. —

³⁾ Dispens år 1902.

Stockholms stad.		Skolans avst. i km fr. när-maste poststation	Skolans avst. i km fr. när-maste järnvägs-station (Angb. -) st.	Antal barn i skolan h. s. t. 1909	Ord. och e. o. folkskollär. o. -lär:or.	Fotoläsare	Exa-mens-		År för-året i nuv. skold-året. ord. anat.	Antal lär:or (lär:re) i skol-dist:rens smärk.
Skoldistriktets namn	Skolans namn						år	ort		
Matteus församling (forts.).					oo = extra ordinarie. kl = lär. klockare, o = organist, kl-o = klock. o. org. knt = kantor. gsl = underv. i goss-slöjd, fsl = i flicksl. † = undervisn. i slöjd av småskollär:na. se, sa = undervisn. i slöjd av särak. slöjdlär:e, slöjdlär:a. Ang. övriga förkortningar se inledn.					
	Almin, Signe Maria, f. Smedberg...				fsl	79 01	Stm	07 07		
	Laurén, Berta Emerentia				fsl	76 98	Stm	08 08		
	Aurelius, Märtha Charl. Amalia... stx				fsl	78 00	Stm	08 08		
	Laurén, Tekla Cecilia				fsl	78 01	Umå	09 09		
	Göransson, Lalla				fsl	83 04	Stm	— 06		
	Larsson, Ester Anna Charlotta... eo				fsl	80 02	Stm	— 06		
	Dahlström, Hilda Anna Fredrika.. eo				fsl	78 04	Stm	— 06		
	Eriksson, Ruth Naämi Olivia..... eo				fsl	79 05	Umå	— 08		
	Härner, Elvira Margareta..... eo				fsl	83 06	Stm	— 09		
	Överlärare (se under Johannes församling).									
Jakobs församling. ¹⁾										
Skolhus:										
Brunnsgatar 11	A	HA	—	—	2382					
Skeppsholmen	A	Fs	—	—						
	Wassberg, Christofer				gsl	63 84	Kst	88 88		
	Lindemalm, Karl Fredrik Gabriel, stx				gsl	70 95	Ups	96 96		
	Björkman, Olof				—	65 96	Ups	98 98		
	Hagman, Gunnar Harald				—	75 97	Lkp	99 99		
	Dahlin, Carl Edvard				—	74 99	Vxö	09 09		
	En befattning vakant				—	—	—	—		
	Berg, Charlotta Maria				fsl ²⁾	50 80	Stm	80 84		
	Johnson, Hilda Sofia				fsl	61 81	Stm	84 84		
	Gustafson, Hilda Helena				fsl	52 72	Stm	76 76		
	Strömbäck, Ebba Matilda Elisabet... fsl				fsl	60 80	Stm	90 90		
	Moréus, Selma Karolina				fsl	65 87	Klm	91 91		
	Wassberg, Elin Wilhelm., f. Holmqvist				fsl	65 85	Stm	92 92		
	Sandström, Helny Elina				fsl	64 85	Stm	92 92		
	Andersson, Ida Augusta Bernhardina				fsl	66 86	Stm	92 92		
	Ählström, Agnes Maria Chatarina... fsl				fsl	59 83	Stm	92 92		
	Andersson, Emelie Kristina				fsl	66 89	Stm	94 94		
	Ålund, Charlotta Vilhelmina..... fsl				fsl	63 86	Skr	95 95		
	Meurling, Jenny Maria				fsl	71 93	Fln	98 98		
	Sjöberg, Sigrid Henrietta Vilhelmina				fsl	70 90	Stm	98 98		
	Jansson, Svea Axelina..... fsl				fsl	71 93	Stm	98 98		
	Stenbeck, Anna Maria				fsl	68 94	Stm	99 99		
	Lindmark, Anna Elisabet Kristina... fsl				fsl	71 93	Stm	00 00		
	Erikson, Erika Josefina, f. Bodin ... fsl				fsl	65 87	Umå	02 02		
	Zetterholm, Ellen Sofia..... fsl				fsl	74 96	Stm	03 03		
	Dahlqvist, Andriette Louise				fsl	60 81	Skr	82 04		
	Johnsson, Augusta				fsl	67 94	Stm	98 98		
	Källström, August..... orgx, eo				—	85 06	Ups	— 09		
Johannes' församling. ³⁾										
Skolhus:										
Roslagsgatan 65	A	HA	—	—	**					
	Edén, Lars Agaton, överlärare ⁴⁾ lek				—	52 71	Kst	74 74		
	Gustafson, Per Oscar				—	52 75	Kst	76 76		
	Wassberg, Anton ⁵⁾				—	57 81	Kst	82 87		
	Booberg, Johan Bernt Rudolf				—	56 82	Lkp	87 87		
	Andersson, Bernhard Alfred ... stx				—	62 82	Gbg	88 88		
	Lindskog, Frans				gsl	69 91	Kst	94 94		
	Andersson, Sten Gustaf				gsl	73 96	Ups	99 99		
	Lindh, Johan Gottfrid				gsl	74 96	Ups	98 00		
	Ohlsén, Olof Vilhelm Leopold.....				—	78 99	Ups	03 03		
	Nyblom, Axel				gsl	78 00	Kst	00 05		
	Sundblad, Filip Arvid Justus.....				—	81 03	Ups	06 06		

¹⁾ På Jakobs församlings stat är dessutom ss. särskild övningslär. uppförd i 1 lär:a slöjd. — ²⁾ Angående under-visning i kvinnlig slöjd se anm. 5 å sid. 51. — ³⁾ På Johannes' församlings stat kro dessutom ss. särskilda övningslär. upp-förda: 1 lär:a i teckning, 1 d:o i sång, 1 d:o i gymnastik, 2 d:o i slöjd och 2 d:o i hush. ekonomi. — ⁴⁾ Suppl. i tax.nämnd. — ⁵⁾ Stadsfullm., ordf. i tax.nämnd; led. av fattigv.nämnden och dess utackorderingsbyrå, av H:s förs:s kyrkoråd, av Stockh. stads statst. kontors styrelse, av l:a dövstumskoledistr. styr., av Stockh. Borgareskolas styr., slöjdlär:e v. h. Latinläröv. å Norrmalm, led. av terminsnämnden v. h. Realläröv. å Norrm. — ⁶⁾ Gemens. f. Jakob o. Johannes. — ⁷⁾ Se Jakob.

Stockholms stad.		Skolslit. i normalst.	Skolans avet. i km fr. när-maste poststation	Förskollär. ersättn. skola = Fr. Es	Skolans namn	postadress	Antal barn i skolan hösten 1909	Antal barn i skolan hösten 1909	Ordn. och e. o. folkskollär. o. -lär:or.	Fodelseår	Exa-mene-år ort	År för ant. nuv. skold.	Antal lär:or (lär:or) i skol-distriktets smärk.		
Skoldistriktets namn	Skolans namn													postadress	Ordn. och e. o. folkskollär. o. -lär:or.
Johannes' församling (forts.).															
								Lidholm, Bertha Karolina, f. Pettersson	fsl ¹⁾	59 ²⁾	—	82	82		
								Dillén, Emma Sofia Olivia	fsl	62	83	Stm	87	87	
								Ekström, Ida Charlotta	fsl	59	81	Stm	84	84	
								Brandin, Ida Matilda Vilhelmina	fsl	60	81	Stm	83	83	
								Åkerberg, Hilma Sofia Lovisa	fsl	51	71	Stm	89	89	
								Johnson, Johanna Serafia	smx	fsl	54	81	Stm	82	91
								Thorsell, Alma Sofia	fsl	63	84	Stm	90	90	
								Beckman, Ingeborg Mathilda	fsl	55	78	Stm	86	86	
								Pettersson, Klara Sofia Matilda	hls	fsl	61 ³⁾	—	87	87	
								Olsson, Maria Josefina	fsl	62	83	Stm	89	89	
								Jönsson, Maria Göthilda	stx	fsl	61	84	Stm	90	90
								Francke, Sissa	fsl	60	87	Stm	93	93	
								Andersson, Elin Hildur	fsl	65	86	Stm	93	93	
								Gustafson, Augusta Lovisa, f. Ericsson	fsl	65	87	Stm	93	93	
								Tidner, Fredrique Elisabet Axelina Lovisa, f. Bruze	fsl	61	84	Stm	93	93	
								Ekström, Jenny	gsl	fsl	64	84	Fln	93	93
								Landelius, Maria Henrietta Karolina	gsl	fsl	63	84	Stm	94	94
								Carlson, Hildegard Carolina	fsl	61	82	Skr	94	94	
								Kärnell, Hilma Johanna Vilhelmina	fsl	65	87	Stm	94	94	
								Risenius, Anna Vilhelmina	fsl	69	90	Stm	95	95	
								Jönsson, Olga Johanna	stx	fsl	68	88	Stm	95	95
								Carlson, Sigrid Fredrika	fsl	71	91	Skr	96	96	
								Wassberg, Emma Oskaria, f. Svenblad	fsl	64	85	Stm	96	96	
								Mellström, Anna Elisabet, f. Sörensen	fsl	69	91	Stm	97	97	
								Söderberg, Gerda Fredrika Teresia	fsl	70	91	Fln	97	97	
								Mattsson, Maria Charlotta	fsl	70	91	Stm	97	97	
								Rydberg, Johanna Maria Viktoria	fsl	69	89	Stm	97	97	
								Petersohn, Edla Ingeborg Sofia	fsl	67	88	Klm	99	99	
								Hammarberg, Jenny Helena Elisabet	gsl	fsl	72	94	Stm	00	00
								Hammarstrand, Ida Sofia	fsl	71	96	Skr	02	02	
								Jonsson, Sofie Elin Maria	fsl	75	96	Stm	02	02	
								Blomberg, Fanny Elvira ⁴⁾	fsl	60 ⁵⁾	—	95	05		
								af Jochnick, Maria Charlotta Vilhelm.	fsl	72	96	Skr	05	05	
								Andersson, Sofia Vilhelmina	fsl	79	99	Umå	05	05	
								Carlsson, Anna Karolina Gustava	fsl	77	00	Stm	05	05	
								Brovall, Anna Vendela	fsl	72	95	Stm	07	07	
								Lagerqvist, Anna Elvira, f. Söderberg	fsl	77	99	Stm	08	08	
								Holmberg, Berta Sofia	fsl	77	99	Stm	08	08	
								Peterson, Hanna Maria	fsl	75	00	Stm	08	08	
								Eriksson, Maria Matilda	fsl	73	96	Stm	04	04	
								En befattning vakant	—	—	—	—	—		
								Hammar, Marie Louise	eo	fsl	80	03	Stm	—	04
								Sprengel, Ingeborg	eo	fsl	82	04	Stm	—	07
								Hall, Bror Rudolf, öfverlärare F. L.	—	76	99	Ups	02	09	
								Sjöqvist, Nils Gustaf	gsl	61	81	Kst	82	95	
								Nylund, Walfrid	gsl	64	89	Kst	93	93	
								Engelbrekts församling. ⁶⁾							
								Skolhus: Valhallavägen 63	A	HA	FS	—	1607		

¹⁾ Ang. underv. i kvinnl. slöjd se anm. 5 å sid. 51. — ²⁾ Dispens år 1878. — ³⁾ Dispens år 1887. — ⁴⁾ Slöjdinspektis vid Stockholms stads folkskolor. — ⁵⁾ Dispens år 1894. — ⁶⁾ På Engelbrekts församlings stat äro dessutom ss. särskilda övningslär. uppförda: 1 lär:a i teckning, 1 d:o i sång, 2 d:o i slöjd och 2 d:o i huslig ekonomi; dessutom särskilt för folkskolan vid Vårtan: 1 lär:a i slöjd.

Stockholms stad.		Skolans avst. i km fr. när-maste poststation	Förskolan, skolan- skola = 78 2/3 Sk:s lit. i normalf.	Antal barn i skolan hösten 1909	Ord. och e. o. folkskollär. o. -lär:or. eo = extra ordinarie. kl = lär. klockare, o = organist, kl-o = klock. o. org. knt = kantor. gsl = underv. i goss-slöjd, fsl = i flicksl. † = undervisen. i slöjd av småskollär:a. ee, ea = undervisn. i slöjd av särsk. slöjdlär:e, slöjdlär:a. Ang. övriga förkortningar se inledn.	Förskole- år	Exa- mens- år		År för anskt. i huv. skold. första ord. ant.	Antal lär:or (lär:e) i skol- dist:ts om. försk.	Antal anskt.	
Skoldistriktets namn	Skolans namn						ort	anskt.				
Engelbrekts församl. (forts.)												
	Frank, Karl Albin Alfred					—	71	92	Lkp	94	94	
	Lindvall, Frans Edvard					gsl	74	97	Vxö	99	99	
	Stenberg, Axel Vilhelm					—	75	98	Ups	00	00	
	Larsson, Oscar E.					gsl	80	00	Gbg	04	04	
	Johansson, Carl Petrus					gsl	79	00	Ups	03	04	
	Jonsson, Olov August Mårten					gsl	77	00	Gbg	05	05	
	Jakobsson, Johan August					dx	—	76	00	Lkp	06	06
	Granath, Elias Kristoffer Wilhelm					—	80	01	Lkp	03	09	
	Thorin, Maria Charlotta, f. Jonsson				fsl ¹⁾	57	78	Stm	82	82		
	Dahl, Hedvig Fredrika				fsl	55	82	Stm	84	84		
	Eriksson, Alma Louise, f. Löwe ...				fsl	53	76	Stm	77	77		
	Sjöberg, Louise Kristina Ulrika				fsl	57	78	Stm	83	83		
	Hultgren, Anna Fatima Alexandra ..				fsl	61	81	Klm	86	86		
	Larsson, Augusta Josefina				fsl	55	76	Stm	78	78		
	Lundberg, Hildegard Johanna				fsl	61	82	Stm	88	94		
	Sohlman, Berta Vilhelmina				fsl	63	83	Stm	90	90		
	Lundvall, Louise Matilda Erika				fsl	52	72	Stm	75	75		
	Lönnerberg, Augusta Sofia, f. Appelberg				fsl	50	74	Stm	75	77		
	Ahrnberg, Johanna (Hanna) Eleonora				fsl	48	75	Stm	82	82		
	Boström, Josefina Augusta Karolina				fsl	58	79	Stm	82	82		
	Brodin, Anna Hedvig				fsl	48	78	Stm	82	82		
	Mattsson, Matilda Lovisa				fsl	52	77	Stm	82	82		
	Lagerstedt, Agnes Hedvig Charlotta				fsl	50	81	Stm	88	88		
	Hellström, Selma Axelina Charl., f. Forsberg				fsl	61	82	Stm	90	90		
	Berg, Karol. Elisabet Hildegun				fsl	67	87	Fln	91	91		
	Bäckström, Andrietta Luitgard (Liz- zie) Kristina				fsl	60	84	Stm	91	91		
	Carlbeck, Gertrud Carolina				fsl	57	78	Stm	84	92		
	Dahlberg, Anna Lovisa Ludovica ...				fsl	58	91	Stm	92	92		
	Frank, Anna Vilhelmina, f. Liljedahl				fsl	66	86	Stm	92	92		
	Sidner, Johanna Irene				fsl	55	86	Fln	94	94		
	Winblad, Alfhild Sofia				gsl fsl	69	89	Stm	95	95		
	Berg, Emmy Teresia				fsl	66	88	Stm	95	95		
	Bergström, Anna				fsl	67	87	Stm	95	95		
	Sundelin, Anna Evelina				fsl	68	88	Umå	89	96		
	Wallius, Sigrid Ingegerd				gsl fsl	69	89	Stm	96	96		
	Lindén, Elin B. A.				fsl	66	92	Stm	97	97		
	Andersson, Ebon Helena Antoinetta				—	71	92	Stm	99	99		
	Göhring, Klara Elisabet				fsl	70	91	Stm	99	99		
	Silfversparre, Lilly Maria, f. Regnholm				fsl	72	93	Stm	99	99		
	Wik, Alma Vilhelmina, f. Svensson ...				fsl	70	93	Stm	00	00		
	Nöbbelin, Emma Olofina				fsl	71	92	Stm	93	00		
	Janson, Emma (Emy)				fsl	74	95	Skr	00	00		
	Hedlund, Hulda Ester, f. Wastenson				fsl	72	92	Klm	94	00		
	Norström, Anna Josefina				fsl	66	87	Skr	94	00		
	Lindvall, Anna Ingeborg Krist., f. Kjelleström				fsl	73	93	Klm	00	00		
	Carlson, Jenny Elisabet, f. Johanson				fsl	70	95	Skr	01	01		
	Buergel Goodwin, Ida, f. Engelke ... stx				fsl	74	93	Skr	01	01		
	Lindström, Elin Matilda Kristina ...				fsl	75	96	Stm	02	02		
	Malmberg, Thorhild				fsl	75	96	Stm	02	02		
	Hamner, Ottonia Mathilda				fsl	76	97	Stm	03	03		
	Ljunggren, Ragnhild Carolina				fsl	75	97	Klm	01	03		
	Lagerqvist, Eva				fsl	77	98	Stm	04	04		

1) Ang. undervisning i kvinnlig slöjd se anm. 5 & sid. 51.

Stockholms stad.		Sk:s lit. i normalst.	Skolans avst. i km fr när-maste poststation	Fortsättin. ersättin. skola = Fr Es	Antal barn i skolan hösten 1909	Ordn. och e. o. folkskollär. o. -lär:or.	Födelseår	Exa-mena-		År för anst. inv. skold.	Antal lär:or (lär:or i skol-dist:ts småt.)		
Skoldistriktets namn	Skolans namn							postadress	år			ort	
Engelbrekts församl. (forts.)						Edenswärd, Anna Elisabeth	fsl	76	99	Klm	02	05	
						Blomberg, Ellen Sofia	fsl	76	98	Stm	05	05	
Värtan						Branzell, Anders Wilh. 1) ... lsk, kx	—	60	85	Kst	86	99	
						En befattning vakant	—	—	—	—	—	—	
						Grewell, Helga Ulrika Sofia	fsl	57	77	Stm	84	84	
						Linnér, Elin Emma Maria	fsl	74	95	Stm	02	02	
						Swensson, Sigrid, f. Jepsen	fsl	78	98	Umå	04	04	
						Larsson, Emma Maria Magd., f. Sundstedt	fsl	77	99	Stm	04	04	
						Lindstrand, Jeanette	fsl	75	98	Skr	05	05	
						Andersson, Anna Valborg, f. Winblad	fsl	71	98	Fln	01	09	
						En befattning vakant	—	—	—	—	—	—	
						Claësson, Johan V.	eo	—	82	04	Ups	—	06
						Johansson, Augusta Maria	eo	fsl	80	02	Stm	—	04
						Jacobsson, Elisabet	eo	fsl	77	01	Skr	02	09
Hedvig Eleonora församl. 2)						Överlärare, se under Oscars församling							
Skolhus:						Virén, Karl	—	58	81	Kst	90	98	
Linnégatan 54						Nylund, Sven Johan 3)	—	72	92	Kst	95	95	
Linnégatan 37						Karlsson, Edvard Gustaf	gsl	74	96	Ups	98	98	
						Anderberg, Karl Walfrid	—	73	95	Vxö	01	01	
						Hallén, Beda Anna Maria Vilhelmina	gsl fsl 4)	64	86	Stm	91	91	
						Gustafsson, Ebba C.	fsl	50	70	Stm	75	75	
						Zethräus-Olsson, Frida Jeannette...	fsl	62	83	Stm	92	92	
						Nylund, Anna Matilda, f. Vahlbom	fsl	64	85	Fln	93	93	
						Charleville, Elvira Zuleima Fredr., f. Bauman	fsl	65	86	Stm	94	94	
						Lagerwall, Mathilda Thérèse, f. Kock	fsl	58	81	Stm	94	94	
						Nystedt, Gerda Maria	stx	fsl	64	88	Stm	95	95
						Bäckström, Torborg	fsl	64	88	Stm	98	98	
						Hellberg, Augusta Karolina	fsl	68	90	Klm	99	99	
						Svensson, Anna Augusta Charlotta...	fsl	71	93	Stm	00	00	
						Svensson, Anna Augusta	fsl	71	93	Stm	00	00	
						Regnholm, Klara Alfrida, f. Sjöberg	fsl	72	93	Stm	01	01	
						Säterstrand, Anna Tyra Karolina.. stx	fsl	76	96	Stm	02	02	
						Holmgren, Ellen Elisabet	fsl	73	97	Skr	02	02	
						Stenholm, Sigrid E. Mercedes	fsl	78	98	Skr	08	08	
						Asperén, Anna	fsl	76	97	Stm	05	05	
						Larson, Sigrid Charl. Maria... stx, eo	fsl	77	03	Stm	—	06	
						Hammarstrand, Ester Hilda Maria eo	fsl	80	03	Skr	05	07	
Oscars församling. 6)						Blomqvist, Axel, överlärare 6)	—	55	83	Lkp	86	86	
Skolhus:						Selander, Benjamin	gsl	62	86	Gbg	88	93	
Linnégatan 54						Mellström, John Amandus	gsl	69	91	Hsd	01	01	
Linnégatan 37						Wirén, August Hjalmar	gsl	58	94	Ups	98	01	
						Johansson, Johnny	gsl	80	03	Vxö	06	06	
						En befattning vakant	—	—	—	—	—	—	

1) Led. av taxeringsnämnd. — 2) På Hedvig Eleonora församlings stat äro dessutom ss. särskilda övningelär. uppförda: 1 lär:na i slöjd och 1 d:o i huslig ekonomi. — 3) Led. av centr.styr. f. Sveriges allm. folkskollär.för. o. dess sekreterare — 4) Ang. undervisning i kvinnlig slöjd se anm. 5 & sid. 51. — 5) På Oscars församlings stat finnas dessutom ss. särskilda övningelär. uppförda: 1 lär:na i teckning, 1 d:o i gymnastik, 1 d:o i slöjd och 1 d:o i huslig ekonomi, dessutom särskilt för folk skolan & Djurgården 1 lär:e i teckning. — 6) Led. av centralstyr. för Sveriges allm. folkskollär.för — *) Gemens. för Hedvig Eleonora och Oscars förs. — **) Se under Hedvig Eleonora.

Stockholms stad.		Sks lit. i normalhl.	Förskola. ersättn. Sko. a = F8 Es	Skolans avst. i km fr. när-maste poststation	Anslags- (Ångb.-) st.	Antal barn i skolan hösttn 1909	Ord. och e. o. folkskollär. o. -lär:or. eo = extra ordinarie. kl = lär. klockare, o = organist, kl-o = klock. o. org. knt = kantor. gal = underv. i goss-slöjd, fsl = i flicksl. † = undervisn. i slöjd av småskollär:na. se, sa = undervisn. i slöjd av särsk. slöjdlär:e, slöjdlär:na. Ang. övriga förkortningar se inledn.	Födelseår	Exa-mens-		År för första ord. ant.	År för ant. i nuv. slöjd.	Antal lär:or (lär:e) i skol-dist:ts		
Skoldistriktets namn	Skolans namn								postadress	Skolans namn				postadress	År
Oscars församling (forts.)															
	Berg, Dorotea Vilhelmina, f. Käberg	fsl ¹⁾	58	79	Fln	80	81								
	Henricsson, Edith Kristina	fsl	60	80	Stm	82	82								
	Ångström, Emma Justina	fsl	61	85	Stm	90	03								
	Bergström, Charlotta, f. Häggström	fsl	50	74	Stm	74	74								
	Lindqvist, Vilhelm. Josef. Emma Louise, f. Simonsson	fsl	56	76	Stm	81	81								
	Petré, Matilda Cecilia	fsl	65	88	Stm	95	95								
	Östensson, Olga Bernhard, f. Pettersson	fsl	68	89	Stm	98	98								
	Lundberg, Klara Jenny Lovisa	fsl	69	90	Stm	99	99								
	Erikson, Alida Charlotta	fsl	63	85	Klm	86	01								
	Ljungström, Ellen	hls	fsl	67	95	Stm	02	02							
	Carlberg, Anna Fredr. Vilh., f. Lentvör	fsl	72	95	Stm	02	02								
	Ljungberg, Anna Fredrika	hls	fsl	68	²⁾	—	03	03							
	Pettersson, Hedvig Elisabet Sofia	...	fsl	75	97	Stm	03	03							
	Gelin, Ebba Augusta, f. Magnusson	...	fsl	77	98	Stm	04	04							
	Johansson, Elvira Maria	...	fsl	79	00	Stm	05	05							
	Johansson, Kristina Elisabeth	...	fsl	73	97	Stm	05	05							
	Buréus, Maria Elisabet	...	gsl	fsl	78	99	Stm	08	08						
	Rosengren, Augusta Karol. Wilh., f. Grell	...	fsl	67	88	Stm	96	96							
	Johansson, Lilly Henrietta	...	eo	fsl	81	03	Umå	—	07						
	Moore, Anna Maria, f. Pettersson	...	eo	fsl	80	03	Stm	05	08						
	Djurgården	A	—	—	—	160	Winslow, Olof, överlärare	gsl	45	³⁾	—	81	81		
	Hansson, Betty	...	fsl ¹⁾	59	80	Klm	82	82							
	Rosengren, Karolina M.	...	fsl	55	80	Klm	84	84							
	Westman, Amanda Ingeborg	...	fsl	62	82	Stm	92	92							
	Hamner, H. L. Therese	...	fsl	67	88	Klm	96	96							
	Hansson, Elina	...	fsl	73	93	Klm	99	99							
	En befattning vakant	...	—	—	—	—	—	—							
	Bergström, Elin Sofia, f. Lindberg	...	eo	fsl	78	99	Skr	05	09						
	Katarina församling.														
	1. Norra skolan.⁴⁾														
	Skolhus: Tjörhofsgatan 15—17	A	HA Fs Es	—	—	1752	Persson, Per Erik, överlärare	—	56	75	Kst	75	91		
							Rönnell, Erik	gsl	64	88	Ups	91	91		
							Dahlin, Anders G.	—	54	75	Gbg	77	88		
							Jonsson, Per	gsl	61	81	Ups	81	95		
							Redelius, Karl Wilhelm Natanael	...	gsl	68	88	Lkp	91	99	
							Hedberg, David	...	gsl	65	86	Vxö	87	01	
							Johanson, Gustaf Fritz	...	gsl	71	95	Vxö	02	02	
							Bergwall, Elias Emanuel	...	—	78	99	Ups	00	03	
							Danielson, Albin Basilius	...	gsl	82	03	Ups	06	06	
							André, Gunnar	...	gsl	77	06	Str	09	09	
							En befattning vakant	...	—	—	—	—	—		
							Billberg, Maria Magdalena, f. Wallin	...	fsl ¹⁾	60	80	Stm	84	84	
							Wallin, Maria Josefina Ulrika	...	fsl	53	79	Stm	82	82	
							Kullman, Alma Maria Emanuella	...	fsl	60	83	Stm	88	88	
							Edling, Ingegerd Theresia	...	fsl	50	72	Stm	77	77	
							Drougge, Selma Axelina, f. Berg	...	gsl	fsl	50	70	Stm	78	78
							Nordström, Elisa Eugenia	...	fsl	52	73	Stm	77	77	
							Christiernson, Kerstin Helena	...	fsl	51	79	Stm	82	82	

¹⁾ Ang. underv. i kvinnl. slöjd se anm. 5 å sid. 51. — ²⁾ Disp. år 1901. — ³⁾ Disp. år 1878. — ⁴⁾ På Katarina församlings stat bro för Norra skolan ss. särskilda övningslär. uppförda: 1 lär:a i teckning, 1 d:o i sång, 1 d:o i gymnastik, 2 d:o i slöjd och 2 d:o i huslig ekonomi.

Stockholms stad.		Skolans avst. i km fr. närmaste poststation	Kortkodn. - ortskod - skola = Es Es	Skolans namn	postadress	Antal barn i skolan hösten 1909	Ord. och e. o. folkskollär. o. lär.or.		Födelseort	Exa-mens-år	ort	År för antsk. i nuv. skold. föräta ord. antsk.	Antal lär.or (lär.e) i skol-dist:ts emak.
Skoldistriktets namn	Skolans namn						eo	e. o.					
Katarina församling (forts.)													
							Holmqvist, Alma Karol. Ottilia.....	fsl	55	76	Stm	81	81
							Nilsson, Joh. Charl. Frida, f. Lindgren	fsl	51	77	Stm	83	83
							Rydbeck, Hilma Maria, f. Brandt...	fsl	63	84	Stm	89	89
							Norström, Helfrid Gustavia Vilh. ...	fsl	54	74	Stm	89	89
							Vahlström, Ellen Matilda	fsl	62	82	Stm	89	89
							Burstrom, Eugenia Elisabet	fsl	65	85	Umå	92	92
							Wendelin, Emma Helena.....	fsl	55	81	Stm	84	93
							Löfgren, Agnes Olivia	fsl	64	85	Umå	93	93
							Dammberg, Charlotta Johanna	fsl	60	89	Stm	94	94
							Werelius, Anna Elina	fsl	65	88	Klm	95	95
							Johansson, Ida Josefina..... smx	fsl	61	91	Stm	95	95
							Nilsson, Bengta	fsl	66	88	Klm	95	95
							Norden, Agnes Karolina	fsl	69	90	Stm	95	95
							Edqvist, Ellen Maria	fsl	70	92	Fln	95	95
							Ekblad, Fredrika Dorotea, f. Carlsson	fsl	69	89	Skr	96	96
							Lundberg, Elisabeth Gustava.....	fsl	71	92	Stm	96	96
							Jordman, Ida Const. Maria.....	fsl	57	89	Stm	90	96
							Andersson, Anna	fsl	69	94	Stm	96	96
							Engellau, Johanna Louise.....	fsl	71	93	Stm	97	97
							Lilja, Maria Elvira..... stx	fsl	71	94	Stm	98	98
							Lindén, Tekla Maria, f. Carlén... ..	fsl	70	91	Stm	98	98
							Hagberg, Ellen Augusta	fsl	72	93	Stm	98	98
							Janze, Ester Helena.....	fsl	66	89	Umå	99	99
							Ahlqvist, Helga T., f. Hjertén	fsl	69	89	Skr	90	99
							Lundgren, Anna ¹⁾	fsl	70	91	Skr	93	00
							Ekeberg, Elsa M., f. Malmberg.....	fsl	72	94	Skr	02	02
							Gustavi, Ester Birgitta	fsl	73	97	Stm	02	02
							Rundgren, Anna, f. Persson.....	fsl	64	²⁾	—	03	03
							Hagelthorn, Nanny Elis., f. Johansson	fsl	75	96	Stm	03	03
							Samuelsson, Anna Lovisa.....	fsl	67	90	Fln	93	04
							Sandström, Klara Juliana.....	fsl	75	03	Klm	05	05
							Hildebrand, Signe Ulrika Hedv. Eleon.	fsl	71	99	Fln	01	05
							En befattning vakant	—	—	—	—	—	—
							En d:o d:o	—	—	—	—	—	—
							En d:o d:o	—	—	—	—	—	—
							Amundson, Maria Elis. Charlotta eo	fsl	80	03	Stm	—	07
							Danielson, Ebba Johanna	fsl	82	05	Stm	—	07
							Ekman, Maria..... eo	fsl	79	05	Stm	—	08
							Falk, Karin Hedvig Charlotta ... eo	fsl	76	³⁾	—	—	09
							Berg, Alfred, överlärare	—	60	87	Kst	92	95
							Danielsson, Hans	fsl	61	83	Kst	86	88
							Stenberg, Oskar	—	59	79	Gbg	79	89
							Wihlander, Anders Gustaf	—	64	84	Lkp	86	93
							Lindén, Johan Peter.....	fsl	62	85	Lkp	89	89
							Andersson, Anders Ludvig	—	54	75	Lkp	77	77
							Lindström, Karl A.	fsl	59	81	Vxö	81	84
							Nylund, August	fsl	60	85	Kst	88	88
							Lange, Olof.....	fsl	72	95	Ups	95	97
							Ekström, Johan Alfred.....	fsl	76	00	Kst	01	01
							Uhlin, Anders	fsl	64	93	Ups	95	03
							Bergquist, Janne Albin	fsl	73	96	Kst	97	03
							Ingelström, Anders	fsl	62	83	Lnd	84	06

¹⁾ Tjänstgör vid barnhemmet n:r 3. — ²⁾ Dispens år 1901. — ³⁾ Dispens år 1908. — ⁴⁾ På Katarina församlingens stat finnas för Södra skolan ss. övningslär. uppförda: 2 lär.or i teckning, 1 d:o i sång, 1 d:o i gymnastik, 4 d:o i slöjd och 3 d:o i huslig ekonomi.

Stockholms stad.		Skolans avst. i km fr. när-maste poststation	Förskolan. orskolan. Skolsk. = 78 88	Skolsk. i normalst.	Antal barn i skolan hösten 1909	Ord. och e. o. folkskollär. o. -lär:or. eo = extra ordinarie. kl = lär. klockare, o = organist, kl-o = klock. o. org. knt = kantor. gel = underv. i goss-slöjd, fsl = i flicksl. † = undervisen. i slöjd av småskollär:a. se, sa = undervisen. i slöjd av särsk. slöjdlär:e, slöjdlär:a. Ang. övriga förkortningar se inledn.	Föreläsart	Exa-mens-		År för-ant. i nuv. skold.	Antal lär:or (lär:e) i skol-dist:ts
Skoldistriktets namn	Skolans namn							år	ort		
Katarina församling (forts.).											
							—	83 04	Ups	06 06	
							—	71 92	Vxö	93 08	
							—	78 02	Hsd	05 08	
							—	—	—	—	
							—	—	—	—	
							fsl ¹⁾	56 77	Stm	77 86	
							fsl	55 79	Stm	82 88	
							fsl	60 81	Stm	87 87	
							fsl	57 79	Stm	82 82	
							fsl	62 85	Skr	89 89	
							fsl	59 86	Umå	88 93	
							fsl	65 86	Stm	90 93	
							fsl	56 79	Stm	81 94	
							fsl	59 80	Stm	88 95	
							fsl	53 79	Skr	87 97	
							fsl	63 86	Umå	92 98	
							fsl	61 81	Fln	81 99	
							fsl	49 70	Stm	75 75	
							fsl	54 76	Stm	78 78	
							fsl	55 77	Stm	82 82	
							fsl	56 78	Stm	84 84	
							fsl	65 85	Stm	90 90	
							fsl	63 84	Fln	92 92	
							fsl	64 86	Stm	93 93	
							fsl	63 84	Stm	93 93	
							fsl	64 85	Stm	93 93	
							fsl	65 86	Stm	94 94	
							fsl	66 87	Stm	94 94	
							fsl	64 86	Stm	94 94	
							fsl	66 86	Stm	94 94	
							fsl	64 89	Stm	94 94	
							fsl	69 90	Stm	94 94	
							fsl	63 90	Stm	94 94	
							fsl	73 94	Stm	02 02	
							fsl	70 90	Stm	95 95	
							fsl	69 92	Stm	97 97	
							fsl	68 88	Klm	91 97	
							fsl	72 92	Skr	97 97	
							fsl	68 89	Stm	98 98	
							fsl	70 91	Stm	98 98	
							fsl	71 93	Stm	98 98	
							fsl	69 92	Umå	99 99	
							fsl	74 95	Stm	99 99	
							fsl	71 93	Stm	99 99	
							fsl	71 93	Stm	99 99	
							fsl	66 88	Umå	90 99	
							fsl	68 96	Umå	00 00	
							fsl	73 94	Stm	00 00	
							fsl	71 92	Skr	95 01	
							fsl	64 84	Fln	85 01	
							fsl	73 94	Stm	02 02	
							fsl	75 95	Stm	02 02	
							gsl				
							fsl	74 95	Stm	02 02	

¹⁾ Angående undervisning i kvinnlig slöjd se anm. 5 å sid. 51.

Stockholms stad.		Skolelit. i normalpl. skola = De Es	Skolans avst. i km fr. när-maste poststation	Förskola-eraktin. skola = De Es	Antal barn i skolan hösten 1909	Ord. och e. o. folkskollär. o. -lär:or.	Föreläsar		Exa-mens-		År för första ord. anst.	Antal lär:or (lär:o) i skol-distrik-tet
Skoldistriktets namn	Skolans namn						postadress	år	ort	år		
Katarina församling (forts.)						Dalén, Hildur Maria.....	fsl	72	98	Umå	02	02
					Lange, Ester Charlotta, f. Hägg ...	fsl	76	97	Klm	02	02	
					Bäckman, Eugenia	fsl	77	99	Stm	03	03	
					Johansson, Henny M. V.	fsl	73	97	Umå	03	03	
					Petré, Elisabet M. K.	fsl	75	96	Stm	03	03	
					Hultqvist, Ada C. H.	fsl	75	96	Stm	97	03	
					Wennerström, Hildur A. K.	fsl	74	96	Stm	03	03	
					Österberg, Gertrud K.	fsl	75	97	Umå	03	03	
					Bredberg, Emma Magdalena.....	fsl	78	99	Stm	04	04	
					Holm, Hulda S.	fsl	77	99	Stm	04	04	
					Andersson, Ida E.	fsl	78	99	Umå	05	05	
					Rosenqvist, Linnéa	fsl	73	99	Stm	05	05	
					Berg, Laura Maria	fsl	68	99	Stm	05	05	
					Nordström, Gerda K.	fsl	79	00	Stm	05	05	
					Andersson, Elvira E.	fsl	79	00	Stm	05	05	
					Vernander, A. Elisabet.....	fsl	78	00	Stm	05	05	
					Lundqvist, Eleonora F.....	fsl	79	00	Umå	06	06	
					Danielson, Edith Kornelia	fsl	80	02	Stm	06	06	
					Persson, Hanna R.	fsl	74	99	Stm	06	06	
					Tillgren, Lydia.....	fsl	80	01	Stm	06	06	
					Boëthius, Maria Johanna Elsa... stx	fsl	77	01	Stm	06	06	
					Hagberg, Signe M. K.	fsl	80	02	Stm	06	06	
					Nordgren, Ellen M. L.	fsl	80	02	Stm	06	06	
					Hansell, Signe H.	fsl	81	02	Stm	07	07	
					Jahl, Maria Elisabet	fsl	80	01	Stm	07	07	
					Elgenström, Signe B. M.	fsl	80	02	Stm	08	08	
					Callander, Karin	fsl	78	01	Stm	08	08	
					Olsson, Anna Sofia, f. Hansson, hls	fsl	78	01	Stm	08	08	
					Hellgren, Hulda V.	fsl	80	02	Stm	09	09	
					Drangel, Elisabeth J. F.	fsl	81	03	Stm	09	09	
					Åtta befattningar vakanta.....	—	—	—	—	—	—	
					Janzon, Filip	eo	—	83	07	Ups	—	10
					Wikholm, Carl Filip	eo	gsl	81	04	Lkp	—	10
					Dahlin, Nanny Maria	eo	fsl	83	03	Stm	—	10
					Petrelus, Ida Paulina, f. Bengtsson, eo	fsl	78	00	Skr	—	10	
					Rinander, Elvida L.	eo	fsl	78	03	Fln	—	10
					Berlin, Signe M.	eo	fsl	82	03	Stm	—	06
					Andersson, Gerda V.	eo	fsl	83	04	Umå	—	06
					Wallin, Ellen V.	eo	fsl	83	05	Stm	—	06
					Risenius, Siri E.	eo	fsl	80	03	Stm	—	06
					Svensson, Ester Gerda Katarina... eo	fsl	82	04	Stm	—	07	
					Hedman, Inez Anna Margareta... eo	fsl	81	04	Stm	—	07	
					Rosenberg, ConstanceViktoria Mat. eo	fsl	82	04	Stm	—	07	
					Kinnander, Eva Maria Sofia..... eo	fsl	81	04	Klm	—	07	
					Jahl, Ester Augusta	eo	fsl	83	05	Stm	—	07
					Bergsten, Irene V.	eo	fsl	81	05	Stm	—	07
					Ljung, Maria J.	eo	fsl	83	05	Umå	—	07
					Tengman, Julia A.	eo	fsl	70	06	Skr	—	07
					Lindberg, Viktoria.....	eo	fsl	82	04	Skr	—	08
					Siwersson, Dagny.....	eo	fsl	83	04	Skr	—	08
					Carlsson, Ester Maria	eo	fsl	83	05	Lkr	—	08

Stockholms stad.		Skolhitt. i normalpl.	Fortsättin. orskän. skola = Fs Es	Skolans avst. i km fr. när-maste poststation	Kvinnvägs- (högsk.) sk.	Antal barn i skolan hösten 1909	Ord. och e. o. folkskollär. o. -lär:or.		Exa-mens-		År för-första ord. anst.	Antal lär:or (lär:e) i skol-dist:ts	
Skoldistriktets namn	Skolans namn						postadress	Föreläsar-år	ort	År			ort
Maria församling.²⁾							Lidman, Carl, överlärare, ¹⁾ lsk, R. V. O.		—	61 83	Kst	86 86	
Skolhus:							Nilsson, Nils Gustaf.....		—	54 74	Lkp	76 84	
Ringvägen		A	IHA	—	—	4024	Tidelius, Carl Herrman.....		stx	54 81	Ups	83 83	
Timmermansgatan 28		A	Fs	—	—		Edén, Johan Gustaf ³⁾		—	57 77	Kst	86 86	
							Runö, Johan Otto.....		orgx, kx	gsl	59 80	Ups	89 89
							Ericsson, Johan Erik Hjalmar ³⁾		orgx, kx	—	63 82	Ups	89 89
							Sjöholm, Alfred.....		gsl	56 79	Lkp	89 89	
							Edqvist, Johan Edvin.....		gsl	68 92	Kst	92 95	
							Ehrenström, Anders Gustaf.....		—	66 87	Ups	94 99	
							Lysander, Karl Johan.....		gsl	70 91	Kst	92 99	
							Dillén, Oskar A.....		—	77 97	Lkp	99 99	
							Rydberg, Dag.....		orgx, kx	—	70 91	Lkp	92 00
							Andrén, Olof.....		gsl	64 92	Ups	93 01	
							Hed, Gustav Emil.....		gsl	72 98	Ups	02 02	
							Lindman, Gustaf G. August.....		—	75 99	Ups	02 03	
							Stålfelt, Per Edvin.....		—	82 03	Vxö	05 05	
							Klint, Enoch.....		gsl	75 01	Vxö	01 05	
							Wahlberg, Anton Bernh....		orgx, kx	—	78 99	Hsd	00 06
							Steenberg, Karl Josef E....		orgx, kx	—	84 05	Str	06 06
							Johansson, Gustaf Sigfrid ⁴⁾		—	75 05	Hsd	06 08	
							Norberg, Ragnar Sigfrid.....		—	82 03	Gbg	09 09	
							Linge, Karl Johan.....		stx	—	79 01	Kst	09 09
							En befattning vakant.....		—	—	—	—	
							Brolinson, Ragnhild Krist. Erika Math. Eugenia.....		hls	fsl ⁵⁾ 47 ⁶⁾	—	83 83	
							Peterson-Rydberg, Eug:a Maria Jose-fina.....		hls	fsl	58 ⁶⁾	—	82 85
							Danielson, Sara Amanda Karolina.....		fsl	58 78	Stm	84 84	
							Malmgren, Matilda Henrika.....		fsl	54 76	Stm	83 83	
							Kjellberg, Judith Sofia Karolina.....		fsl	53 74	Stm	76 76	
							Ålander, Rosalie Johanna.....		fsl	52 73	Stm	81 81	
							Lidberg, Albertina Wilhelmina.....		fsl	57 77	Stm	82 82	
							Ålander, Klara Maria.....		fsl	50 78	Stm	82 82	
							Kruse, Elin Maria Vilhelmina.....		fsl	56 84	Stm	88 88	
							Broman, Emma Hildegard.....		fsl	64 85	Stm	89 89	
							Edén, Ebba Fredrika, f. Stadius.....		fsl	61 82	Stm	87 87	
							Sjunnesson, Johanna.....		fsl	59 83	Stm	87 87	
							Pehrson, Agnes Maria Lov., f. Nauclér.....		fsl	57 84	Fln	88 88	
							Sahlin, Augusta Cecilia.....		fsl	67 89	Stm	94 94	
							Tivander, Hulda Maria.....		fsl	51 70	Stm	75 75	
							Elmqvist, Anna Gustava, f. Nyman.....		fsl	51 70	Stm	77 77	
							Lindgren, Rosalie Alexandra Charlotta.....		fsl	53 74	Stm	77 77	
							Björklund, Sigrid Wahlborg, f. Hell-ström.....		fsl	58 79	Stm	83 83	
							Brattström, Anna Elfrida Matilda.....		fsl	61 83	Stm	88 88	
							Wirsén, Anna Charlotta Eleonora.....		fsl	60 82	Stm	89 89	
							Pehrsson, Gerda Karolina.....		fsl	64 85	Stm	90 90	
							Rundqvist, Alma Malvina Lovisa, hls.....		fsl	56 ⁵⁾	—	90 90	
							Johnson, Hilda Amalia, f. Claësson.....		fsl	62 82	Stm	91 91	
							Öhman, Matilda Augusta.....		fsl	56 82	Stm	92 92	
							Johansson, Beata Maria.....		fsl	59 80	Stm	93 93	
							Fredriksson, Hilda Sofia.....		fsl	64 86	Stm	93 93	

¹⁾ Stadsfullm. — ²⁾ På Maria församlings stat finnas dessutom ss. särskilda övningalär. uppförda: 1 lär:a i teckning, 1 d:o i sång, 1 d:o i gymnastik, 7 d:o i slöjd och 2 d:o i huslig ekonomi. — ³⁾ Undervisar i fortsättningskolan. — ⁴⁾ Förest. för Sthlms folkskolors koloni- och botaniska trädgård. — ⁵⁾ Ang. underv. i kvinnl. slöjd, se anm. 5 & sid. 51. — ⁶⁾ Disp. år 1887.

Stockholms stad.		Skolans avst. i km fr. när- maste poststation	Fortsättin- erskollin- skola = Es Es	Skolans namn	postadress	Antal barn i skolan hösten 1909	Ordn. och e. o. folkskollär. o. -lär:or.	Fodelseår	Exa- mens-		År för ant. i nuv. skold. första ord. ant.	Antal lär:or (lär:or i skol- dist:ts smärk. m. folksk.)	
Skoldistriktets namn	Skolans namn								år	ort			
Maria församling (forts.).													
							Sjöberg, Sigrid Erika Fredrika	fsl	61	84	Stm	93	93
							Wikström, Hilma Anna Kristina ...	fsl	63	83	Stm	94	94
							Ehinger, Augusta Emilia	fsl	64	85	Stm	94	94
							Anderson, Augusta Matilda, f. Sporsén	fsl	64	84	Klm	94	94
							Englund, Anna, f. Anderson	fsl	61	85	Stm	94	94
							Rydberg, Ingeborg Carolina Napoleona	fsl	59	85	Stm	94	94
							Westerberg, Alma Maria	fsl	63	87	Klm	94	94
							Boije, Alma Anna Alexandra	gsl fsl	65	86	Stm	94	94
							Fischier, Julia Amanda Maria Kristina	fsl	60	82	Stm	95	95
							Bäckström, Ada Evelina, f. Danielson	fsl	69	90	Stm	95	95
							Brätén, Gertrud Cecilia Ottilia... smx	fsl	65	90	Stm	95	95
							Ericsson, Anna Fredrika, f. Larsson- Bäckström	gsl fsl	69	90	Stm	95	95
							Landin, Fanny Maria	fsl	69	89	Stm	95	95
							Runö, Maria Elisabet, f. Pettersson	fsl	71	92	Stm	96	96
							Carlsten, Ellen Hedvig Johanna ...	fsl	69	90	Stm	96	96
							Sandström, Irenes Ulrika Kristina...	fsl	65	91	Stm	96	96
							Weinberg, Anna A. ²⁾	—	66	89	Stm	96	—
							Gutke, Anna Lisette Preciosa	fsl	66	87	Skr	97	97
							Hedly, Elin Katarina	fsl	72	92	Skr	97	97
							Ruus, Torborg Maria Eleonora.....	fsl	69	90	Stm	97	97
							Schultz, Ida Vilhelmina, f. Schang	fsl	64	85	Fln	86	97
							Winckler, Jenny (Eugenia) Matilda, f. Ahlström	fsl	68	90	Stm	98	98
							Berglind, Josefina Vilhelmina Regina Eleonora	fsl	67	91	Stm	98	98
							Andér, Anna Brita, f. Hedly ¹⁾ ...	fsl	75	94	Skr	98	98
							Holmberg, Maria Charlotta	fsl	61	93	Stm	98	98
							Lindström, Anna Maria	fsl	71	92	Skr	94	99
							Lindman, Esther A. C., f. Lundin	fsl	74	95	Stm	99	99
							Lundqvist, Emma Fredrika	fsl	71	92	Stm	99	99
							Peterson, Sofia Lovisa	fsl	72	94	Stm	99	99
							Åkerblom, Sigrid Anna Karolina...	fsl	72	93	Stm	99	99
							Blomquist, Elisabet	fsl	70	95	Stm	00	00
							Lund, Clara Augusta	fsl	72	94	Stm	00	00
							Atterling, Anna Maria	fsl	74	97	Stm	00	00
							Zandell, Lydia Elisabet	fsl	75	96	Stm	00	00
							Holm, Nanna Sigrid Amanda	fsl	74	95	Klm	00	00
							Hagelquist, Anna, f. Sundberg.....	fsl	72	04	Stm	01	01
							Ehrenström, Agnes Johanna Matilda, f. Collin	fsl	64	86	Stm	01	01
							Anderson, Hilda Maria	fsl	74	97	Stm	02	02
							Lindgren, Mariana Math., f. Eriksson	fsl	69	95	Stm	02	02
							Olsson, Hildur Augusta	fsl	73	94	Stm	02	02
							von Gegerfelt, Emma Augusta, f. Lundh	fsl	69	91	Stm	96	03
							Ljunggren, Emelie Kristina	fsl	76	96	Stm	97	03
							Olson, Tilda Maria	fsl	73	94	Skr	97	03
							Andrén, Anna Helny Laura, f. Tägt- ström	fsl	74	95	Stm	00	03
							Löfgren, Hildegard Antoinetta, f. Asp- lund	fsl	75	97	Stm	04	04
							Nattsén, Elin Augusta	fsl	74	95	Skr	04	04
							Lundberg, Katarina (Karin) Augusta Viktoria, f. Berggren	fsl	77	98	Stm	04	04
							Johansson, Emelie Maria Kristina...	fsl	73	96	Stm	97	04
							Lewander, Anna Kristina, f. Ehrlin	fsl	74	97	Stm	05	05
							Ehnberg, Maria Sofia, f. Lundqvist	fsl	70	90	Klm	05	05

¹⁾ Undervisar i fortsättningskolan. — ²⁾ Tjänstgör vid Murbeckska uppfostringsanstalten.

VI. Egentliga folkskolorna.

Stockholms stad.		Skolans avst. i km fr. när-maste skola = F:s, E:s	Antal barn i skolan hösten 1909	Ord. och e. o. folkskollär. o. lär:or.		Födelseår		Exa-mene-år ort	År för anst. i nuv. skold. första ord. anst.	Antal lär:or i skol-dist:te
Skoldistriktets namn	Skolans namn			postadress	poststation	skola = F:s, E:s	skola = F:s, E:s			
Maria församling (forts.)										
	Sigfridson, Frida Eugenia	fsl	78	99	Skr	05	05			
	Almgren, Maria Charlotta Elisabet, f. Nilsson	fsl	77	99	Stm	05	05			
	Regnell, Gustava, f. Sjöberg	fsl	75	99	Stm	05	05			
	Ström, Matilda Sofia	fsl	71	99	Stm	06	06			
	Lindstedt, Sigrid Olava	fsl	76	00	Skr	06	06			
	Wall, Olga Regina Elisabet	fsl	78	00	Stm	06	06			
	Andrén, Ester Augusta Sofia, f. Blomberg	fsl	79	00	Stm	07	07			
	Huldth, Anna	fsl	79	00	Stm	08	08			
	Lundbeck, Märta Vilhelmina	fsl	76	01	Stm	08	08			
	Lindblom, Anna Kristina	fsl	79	01	Stm	08	08			
	Johansson, Ester Maria Theresia, f. Johansson	fsl	80	01	Stm	02	08			
	Bergman, Julia Hilma Carolina	fsl	55	74	Stm	77	77			
	Elmqvist, Anna Matilda	stx	fsl	80	02	Stm	09	09		
	Buréus, Maria Margareta	fsl	80	02	Stm	09	09			
	Gustafsson, Anna Matilda	fsl	80	02	Stm	09	09			
	Nordendahl, Johanna Katarina	stx	fsl	79	00	Stm	05	09		
	En befattning vakant	—	—	—	—	—	—			
	En d:o d:o	—	—	—	—	—	—			
	En d:o d:o	—	—	—	—	—	—			
	En d:o d:o	—	—	—	—	—	—			
	En d:o d:o	—	—	—	—	—	—			
	Rydén, Osvald Bernhard	eo	—	80	05	Vxö	—	05		
	Jonsson, Karl Gustav	eo	—	79	05	Ups	06	08		
	Barck, Erik Stefan	eo	—	—	06	Str	—	09		
	Nilsson, John	eo	—	79	03	Gbg	05	09		
	Hjälms, Tora Elisabet	eo	fsl	81	03	Fln	—	05		
	Mellbin, Signe Bernhard., f. Svahn	eo	fsl	80	03	Stm	—	06		
	Björkquist, Maria Sofia Charl., stx, eo	fsl	81	03	Stm	—	06			
	Gabrielsson, Emma Carolina, stx, eo	fsl	81	04	Stm	—	06			
	Luthander, Elsa Anna Louise, f. Mertens	stx, eo	fsl	83	04	Fln	—	07		
	Söderqvist, Bertha Lilly Augusta	eo	fsl	80	04	Stm	—	07		
	Hansson, Lilly M.	stx, eo	fsl	83	04	Stm	—	07		
	Holby, Kerstin Hjördis Elisabet	eo	fsl	81	03	Umå	—	07		
	Pettersson, Hildur Constance	stx, eo	fsl	83	04	Skr	—	07		
	Broman, Maria Emilia	eo	fsl	81	03	Umå	—	07		
	Peterson, Signe Maria	stx, eo	fsl	83	05	Stm	—	07		
	Persson, Anna Kristina Elisabet	eo	fsl	82	05	Stm	—	09		
	Eriksson, Ellen Maria	eo	fsl	83	05	Stm	—	09		
	Collin, Signe Beata Constance	eo	fsl	77	04	Klm	—	09		
	Åvall, Sara Maria Elisabet	eo	fsl	84	06	Stm	—	09		

Stockholms län. Uppsala stift.		Skolans avst. i km fr. när- maste skola = 25 Es	Förskoll.- erättad- skola = 25 Es	Skolans avst. i km fr. när- maste skola = 25 Es	Antal barn i skolan hösten 1909	Ord. och e. o. folkskollär. o. lär:or.	Fodels- år	Exa- mens- år	Ort	År för samt. i huv.-skola första ord. anst.	Antal lär:or (lär:e) i skol- dist:ta småsk.
Skoldistriktets namn	postadress										

eo = extra ordinarie. kl = lär. klockare,
o = organist, kl-o = klock. o. org. knt = kantor.
gal = underv. i goss-slöjd, fs = i flicksl.
† = undervisn. i slöjd av småskollär:a.
se, sa = undervisn. i slöjd av säkr.
slöjdlär:e, slöjdlär:a.
Ang. övriga förkortningar se inledn.

Stockholms län.

Uppsala stift.

Adelsö Adelsö..... Ekerö	E	Fs	12	*1	44	Rydberg, N. G., kso, kno, orgx, kx, kl-o	gsl†	68	88	Kst	93	93	1	1	
Almunge Kyrskolan ... Almunge	E	Fs	2	2	57	Norlin, P. J., bkmo, orgx, vx, kl-o	†	42	63	Vås	64	74	1	3	
Länna bruk Länna station	E	—	—	—	54	Widergren, Anna Betty	fs†	80	02	Klm	03	09			
Haglund Faringe	E	—	1.5	1.5	43	Greijer, Klåes Ludvig	rsk	gal†	65	86	Ups	91	93		
Alsike Alsike Knifsta	C	—	8	8	54	Nyström, A. N. ²⁾ rsk, upl, fm, vx, kl-o	sa	75	06	Ups	06	07		2	
Angarn Angarn Vallentuna	E	—	5	5	27	Lundgren, Carl Magnus ³⁾		—	39	65	Stm	74	01	—	1
Bladåker Bladåker Knutby	E	Fs	16	16	50	Vakant	†	—	—	—	—	—	—	2	1
Blidö Blidö gård Blidö	E	—	—	*1	41	Holmér, Konst. Vilh., .. orgx, kx, kl-o	gsl†	66	86	Vxö	92	00	4	1	
Köpmanholm Furusund	E	—	—	—	48	Törnquist, Jöns	gsl sa	53	80	Ups	81	98			
Bo Sägtorp Bo	E	Fs	1	*2.5	30	Carlegård, Carl Axel, rsk, orgx, kx, kl-o	gsl	86	06	Lkp	09	09		2	
Lilla Tollare Bo	E	Es	3	*2.5	32	Hellström, Elsa	fsl	86	08	Stm	08	09			
Bromma Bromma ... Sundbyberg	B	—	3	3	56	Gerdelius, J. ⁴⁾ lkn, fm, orgx, kx, kl-o	gsl†	59	82	Ups	82	90		13	
Alvik Kungsholms villastad	A	Fs	—	—	415	Gerdelius, Ida, f. Lindelöf, fsl, smx, eo	fsl	64	86	Klm	88	08			
						Sandström, And. T. Vilh., överlär:e rsk	†	69	98	Lkp	99	99			
						Olsson, Sten Robert	orgx	81	02	Ups	03	08			
						Booberg, Eva Therese	—	54	76	Stm	84	84			
						Segrell, Konrad August	eo	gsl	84	06	Str	—	07		
						Stålgren, Hildvi Petronella	eo	—	82	06	Stm	—	09		
Sundbyberg ⁵⁾ Sundbyberg	A	Fs	—	5	127	Rambach, Karl Wilh., överlärare rsk	—	66	87	Ups	88	92			
						Vestermark, Algot Emil	gsl	70	98	Ups	00	00			
						Bergquist, Johan Arvid	gsl	83	05	Ups	05	05			
						Widfors, Gustaf Julius	gsl	86	07	Ups	10	10			
						Moëll, Anna Charlotta	†	69	97	Skr	00	00			
						Jonasson, Anna Elisabet	—	79	06	Klm	08	08			
						Sylvén, Elsa Elisabet	—	83	07	Skr	10	10			
						Hedvall, Aron Gustaf	eo	gsl	85	06	Ups	—	08		
						Eriksson, Leonard Erik	eo	gsl	83	07	Ups	—	08		
						Landhagen, Simon Laurentius	eo	—	87	07	Ups	—	10		
						Grankvist, Magda	eo	—	87	09	Skr	—	09		
Börstil Kyrskolan Harg	E	—	2.5	7.5	56	Vakant	†	—	—	—	—	—	5	5	
Sneslinge Östhammar	D	—	8	⁹⁾ 17	52	Wilund, Josef Emanuel	gsl	81	05	Ups	06	06			
Norrö "	E	—	10	⁷⁾ 25	40	Wahlqvist, Frans Johan	rsk	†	51	77	Ups	77	77		
Långalma "	E	—	18	18	37	Svensson, Emil	gsl	83	06	Ups	06	06			
Danderyd Danderyd... Danderyd	B	Fs	2	1.5	66	Thörnberg, K. A. ⁶⁾ rsk, orgx, kx, kl-o	gsl	64	85	Lkp	86	87		3	
						Cronquist, Karin Maria	†	80	05	Stm	08	08			
Stocksund Stocksund.. Stocksund	B	—	—	—	⁸⁾ 26	Jansson, Ester Maria	fsl	83	05	Stm	05	06			
Djursholm Djursholm ⁸⁾ Djursholm	A	Fs	0.5	0.5	75	Eliasson, Emil, överlärare	stx se sa	80	01	Ups	04	09		4	
						Öhlin, Carl Gustaf	—	47	67	Ups	94	94			
						Karlsson, Klara Olivia	—	71	94	Skr	97	97			
						Jonsson, Gertrud Aurora	—	83	05	Klm	07	09			
Djurö Djurö..... Djurhamn	F	—	0.5	—	13	Karlsson, S. N., knvo, upl, pstvo, kl-o	gsl	77	98	Vxö	01	01	1	—	
Runmarö Runmarö	F	—	—	1	37	Hellkvist, Karl Gustav	pst	gsl	64	85	Ups	86	86		
Sandhamn Sandhamn	F	—	—	¹⁰⁾	20	Norby, John Erik Eson	—	51	71	Ups	73	81			
Stafsnäs Djurhamn	F	—	—	—	43	Schäringsson, Vilhelmina Eugenia	fsl	64	¹¹⁾	—	05	06			
Ed Ed Väsby	B	—	3	3	53	Rundin, Joh. Fr., ksvo, knvo, lsk, kl-o	gsl†	59	83	Lkp	87	00	1	2	
Edebo Kyrskolan Edebo	E	—	—	2	52	Janson, Gustaf ¹²⁾		—	50	74	Lkp	76	80	2	1
						kso, apbo, upl, pst, orgx, kx, kl-o	—	51	82	Ups	83	83			
Rönöholm Hargshamn	F	—	10	¹³⁾ 10	39	Eriksson, Carl Adolf Ferdinand	—	59	89	Klm	92	92			
Järinge Skebo bruk	F	—	5	5	60	Andersson, Sofia Albertina	—	58	83	Hsd	84	03	1	2	
Edebro Kyrskolan Edsbro	C	—	—	—	66	Vennlöf, A., rsk, upl, orgx, kx, vx, kl-o	gsl sa	58	83	Hsd	84	03	1	2	
Sättra Sättraby	E	Fs	2	2	37	Friberg, Johan Ernst	gsl	72	02	Ups	02	07			
Ekerö Sundby..... Ekerö	E	—	9	*1	65	Hellström, Wilhelm Ferdinand	kl-o	†	52	72	Ups	73	80		2
Bockholms-Sättra..... Södertälje	F	—	10	0.5	20	Kalén, Ebba Katarina	fsl	61	87	Skr	88	91			

¹⁾ Till ångb.st. 2 km. — ²⁾ Revisor av kyrko- och skolkassa. — ³⁾ Kyrko- och skolkassör, ordf. i brandst.- o. sparbankskomm. — ⁴⁾ Ordf. i brandtods-komm., led. av fattigv.styr. — ⁵⁾ Dessutom ännas 2 bitr. lär:or, av vilka den ena underv. i slöjd, 5 småskollär:or, som underv. i slöjd, och 1 lär:a i huslig ekonomi. — ⁶⁾ Till ångb.st. 8 km. — ⁷⁾ Till ångb.st. 10 km. — ⁸⁾ Ordf. i fattigv.styrelse o. brandtods-kommitté. — ⁹⁾ Dessutom säkr. lär. i teknisk, gymnastik, huslig ekonomi o. trädgårdsskötsel. — ¹⁰⁾ Intill ångb.-st. — ¹¹⁾ Disp. 05. — ¹²⁾ Kyrkokassör. — ¹³⁾ Till ångb.st. 10 km. — *) Endast kl. 1 o. 2.

Stockholms län. Uppsala stift.		Sks. lfr. i normalpl.	Förskola - ersättin- skola - Fr. Es-	Skolans avst. i km fr. när- maste poststation (Ängb.) sk.	Antal barn i skolan hösten 1909	Ord. och e. o. folkskollär. o. -lär:or.		Fukalesar	Exa- mens- år ort	År för ansät. i nuv. skoldi- stätt	Antal lär:or (lär:e) i skol- di:stätt	
Skoldistriktets namn	Skolans namn					postadress	postadress					eo = extra ordinarie. kl = lär. klockare, o = organist, kl-o = klock. o. org. knt = kantor. gsl = underv. i goss-slöjd, fel = i flicksl. † = underv. i slöjd av småskollär:a. se, sa = underv. i slöjd av särsk. slöjdlär:e, slöjdlär:a. Ang. övriga förkortningar se inledn.
Ekerö (forts.) Menhamra ... Ekerö	F	—	3	*1	64	Swartengren, Belty Elvira	fsl	77 00	Klm	01 01		
Ekebyhof ... Träkvista pr Ekerö	E	—	14	*1	74	Svensson, Gerda Eleonora	—	65 86	Skr	93 01		
Estuna Flemmingsberg ... Estuna	E	Fs	—	5	50	Håkansson, John S. ... orgx, kx, kl-o	gsl †	78 99	Ups	00 07	2	
Stocksund ... Norrtälje	E	—	5	5	47	Bergquist, Alma Augusta	fsl	72 93	Skr	94 94		
Faringe Faringe ... Faringe	E	—	10	10	40	Johansson, Johan Fredrik sko, bkmo, orgx, kx, kl-o	gsl †	64 90	Lkp	92 98	1 1	
Fasterna Kyrskolan ... Rånäs	E	Fs	5	5	42	Norlin, Johan Gunnar ¹⁾ skvo, rsk, orgx, kx, vx, kl-o	gsl †	76 97	Ups	98 02	2	
Rånäs ...	E	—	1.5	1.5	51	Andersson Anna Lovisa	gsl †	74 96	Fln	99 03		
Visnarne ...	F	—	3.5	3.5	26	Zetterlund, Christine Josephine	gsl fsl	46 ²⁾	—	00 01		
Forsmark F:ks bruk ... Forsmark	B	Fs	—	³⁾ 31	64	Nyberg, Johan Edward ⁴⁾ rsk, vx, kl-o	gsl †	61 85	Ups	87 87	2 2	
						Söderström, Selma Sofia Wilhelmina	—	58 84	Umå	91 91		
Fresta Fresta ... Väsby	E	—	5	5	35	Vakant	†	—	—	—		
Frösunda Frösunda ... Frösunda	D	Fs	0.5	0.5	44	Carlsson, Z., kso, lsk, orgx, vx, slk, kl-o	gsl †	61 81	Ups	86 87	2	
Frötuna Kyrskolan ... Norrtälje	E	—	2	2	38	Säfstrom, Karl Noak, orgx, kx, kl-o	gsl †	67 87	Ups	92 92	1 4	
Angskär ... Angskär	D	—	—	⁵⁾ 14	38	Törnquist, Karl Johan ... rsk, pst	†	47 83	Ups	85 86		
Bryggården ... Norrtälje	E	—	—	—	47	Efverlöf, Judit Rosalie ... smx	fsl	85 08	Umå	10 10		
Färentuna Färentuna ... Svartsjö	*B	Fs	5	*2	58	Vakant	—	—	—	—	1	
Gottröra Kyrskolan ... Gottröra	E	—	—	—	15	Pettersson, Gustaf Adolf ⁶⁾ kno, kso, lsk, upl, fm, orgx, kl-o	gsl †	49 72	Ups	76 81		
Viken ...	F	—	5	20	34	Magnusson, Johan Adolf	gsl †	57 ⁷⁾	—	02 02	1	
Gräsö Gräsö ... Öregrund	E	—	2	30	28	Vakant	†	—	—	—	5 1	
Gustafsberg												
Gustafsberg ⁸⁾ ... Gustafsberg	A	Fs	—	⁹⁾ 15	239	Lagerström, Gustaf Herman	—	45 72	Ups	76 77	1 4	
						Österlundh, G. A., orgx, kx, mx, kl-o	—	72 94	Ups	97 03		
						Andersson, Anna Charlotta	fsl	62 83	Skr	03 03		
						Blombergsson, Anna Gustava	fsl	80 01	Umå	03 03		
						Jansson, Beria Fredrika	fsl	79 01	Umå	06 06		
						Johansson, Lucia Augusta	fsl	75 98	Klm	— 04		
						Minchel, Alfrida Karolina	fsl	79 06	Lkr	— 06		
Haga Haga ... Vassunda pr Knifsta	E	—	10	10	32	Vakant	†	—	—	—	1	
Hammarby ... Väsby	*B	—	2	2	86	Berglund, Albin Julius	gsl †	70 90	Gbg	93 03	1	
Harg Harg ... Harg	B	Fs	1	¹⁰⁾ 1	61	Lundén, Andreas	gsl †	62 84	Ups	87 87	6 2	
						Johansson, Maria Kristina	—	74 98	Umå	00 06		
Hilleshög Hilleshög ... Svartsjö	E	—	3	¹¹⁾ 31	31	Vakant	—	—	—	—	1	
Husby-Erlinghundra ... Märsta	C	—	4	4	71	Sundell, H. A. N. ... orgx, kx, kl-o	†	58 78	Ups	87 87	2	
Husby-Lyhundra ... Syninge	E	Fs	1.5	1.5	53	Asplund, J. R., skvo, orgx, kx, kl-o	†	61 84	Ups	85 99	1	
Husby-Långhundra ... Mörby	E	Fs	1.6	1.5	58	Åvall, Oskar Isidor ... orgx, kx, kl-o	gsl †	82 04	Kst	07 10	3 1	
Häfverö Kyrskolan ... Häfverö	F	—	—	¹²⁾ 5	52	Wollenius, Sven Gustaf	—	86 81	Kst	91 91	2 6	
Bergby ...	E	—	6	11	41	Lundqvist, Anna Elisabet	—	80 06	Klm	06 09		
Ytterby ... Häfverösend	D	—	0.6	0.6	68	Sandberg, Knut Elof	—	83 06	Ups	09 09		
Herräng ...	E	—	16	*0.5	58	Vakant	—	—	—	—		
Hökhufvud Hökhufvud ... Gimo	E	—	5	5	39	Rothelius, K. E., orgx, kx, vx, slk, kl-o	gsl †	60 84	Lkp	84 02	2 1	
Ingarö Pihlhamn ... Ingarö	F	—	0.6	¹⁰⁾	55	Jonsson, Axel Leonard Kristoffer ¹³⁾	†	63 86	Lkp	87 99		
Skålsmara ...	F	—	10	*3	51	Backman, Anna, f. Ehert	fsl	65 85	Stm	10 10		
Järfälla Aspås ... Jakobsberg	E	—	1	1	40	Vakant	†	—	—	—	2 2	
Löfsta ... Riddersvik	E	—	2	2	42	Reimer, Gustaf Anton	gsl †	84 05	Ups	06 06		
Knifsta Knifsta ... Knifsta	C	—	2	2	97	Ekqvist, G. A., knvo, rsk, upl, fm, bkmo, orgx, kx, vx, kl-o	gsl †	61 85	Ups	89 01	1	
Knutby Kyrskolan ... Knutby	E	—	4	4	54	Rydquist, Gustaf, lkr, lsk, rsk, orgx, kx, vx, slk, kl-o	†	58 78	Kst	79 97	2 2	
Skäringsby ...	E	—	2	2	48	Nilsson, Anna	†	59 90	Stm	90 02		
Kårsta Kårsta ... Kårsta	D	Fs	2	2	56	Sundell, F., kso, bkmo, rsk, orgx, kl-o	gsl †	57 77	Ups	79 79	1 2	
Lagga Lagga ... Knifsta	E	—	10	7	41	Vakant	—	—	—	—	1	
Lidingö Goss-skolan ... Lidingö	E	Fs	1	3	31	Torell, Oscar Hjalmar, orgx, kx, kl-o	gsl	84 05	Lkp	09 09	1 4	
Flick-skolan ...	E	—	—	—	2	33	Mattsson, Augusta Wilhelmina ... lsk	fsl †	58 85	Klm	85 85	

¹⁾ Medl. av biblioteksnämnden, bibl. i sockenbibl., rev. av kommunens räkenskaper, — ²⁾ Disp. år 1889. — ³⁾ Till ångb.st. 9 km. — ⁴⁾ Bibl. i sockenbibl., ordf. i sparb.styrelse. — ⁵⁾ Till ångb.st. 4.5 km. — ⁶⁾ Led. av brandstodskommitté. — ⁷⁾ Disp. år 1902. — ⁸⁾ Särsk. lär. i gymnastik, slöjd o. huslig ekonomi. — ⁹⁾ Till ångb.st. 0.5 km. — ¹⁰⁾ Till ångb.st. 5 km. — ¹¹⁾ Invid ångbåtsstation. — ¹²⁾ Till ångb.st. 6.5 km. — ¹³⁾ Prästex., komminiter, kso, kno, sko, feto. Tjänsten fören. med prästerlig befattning.

Stockholms län. Uppsala stift.		Sks lit. i normalår	Förskoll. - skola = Fs Es	Skolans avst. i km fr. när- maste poststation	Järnvägs- (ångb.-) st.	Antal barn i skolan hösten 1909	Ord. och e. o. folkskollär. o. -lär:or.		Föreläsar	Exa- mena-		År för företa ord. ant.	Antal lär:or (lär:o) i skol- dist:ets m. folkar- smärk.		
Skoldistriktets namn	Skolans namn						postadress	år		ort	år			ort	
Lidingö (forts.)															
Koltorp	Lidingö	E	—	1	—	21	Gustafsson, Julia Elisabet	fsl	83	08	Klm	10	10		
Torsvik	"	E	Fs	0.5	0.5	39	Öström, Karl Oskar	gsl†	72	00	Lkp	02	09		
Elfvik	"	E	—	4	—	31	Staafl, Mat. Amalia Laur, Charl.	†	64	88	Umå	07	07		
Ljusterö Kyrskolan ... Ljusterö															
Mjölnerström	"	D	—	—	2	34	Vakant	†	—	—	—	—	2		
Lofö Kanton ... Drottningholm															
Lohärad	Lohärad	*B	Fs	1	*1	46	Bih, Agnes Elisabet ¹⁾	lsk	fsl	†	65	89	Klm	90	90
Lohärad Lohärad ... Syninge															
Lunda Lunda ... Mörby															
Länna	Lännaby	F	Fs	—	15	54	Brodin, Karl Edv. ²⁾	orgx, kx, kl-o	gsl†	65	87	Lkp	88	88	
Länna Lännaby ... Grofsta															
Grofsta	"	E	—	—	13	34	Lodenius, Johan Viktor	orgx, slk	gsl†	56	77	Ups	78	98	
Bergshamra	Bergshamra	E	—	2	2	52	Persson, Olga Maria	—	84	07	Skr	08	08		
Malsta Malsta ... Syninge															
Markim-Orkesta															
Markim	Lindholmen	D	—	4	4	65	Lundberg, And. P. ⁴⁾	orgx, kx, slk, kl-o	gsl†	62	83	Lkp	86	02	
Munsö Munsö ... Ekerö															
Möja Berg	"	E	Fs	10	*2	31	Wendin, Karl Olov	—	gsl†	88	09	Ups	10	10	
Norrunda Norrunda, Rosersberg															
Norrtälje	Norrtälje ⁵⁾	*B	Fs	2	2	69	Dalborg, Andreas	skvo, kno, kso, fm, bkmo, spbo, orgx, kx, kl-o	gsl†	63	84	Ups	86	99	
Norrtälje Norrtälje⁵⁾ ... Norrtälje															
Långgarn	"	F	—	2.5	2.5	24	Petersson, Lars Olof	lkr, lsk	—	53	76	Ups	77	77	
Närtuna Kyrskolan ... Närtuna															
Malmby	Kårsta	E	—	—	10	25	Ohlsson, Anders ⁹⁾	orgx, kl-o	gsl†	58	84	Ups	85	87	
Odensala Odensala ... Odensala															
Orkesta	se Markim.	D	Fs	1	—	73	Lundvall, J. E., upl, rsk, orgx, kl-o	—	gsl	61	84	Gbg	85	93	
Riala Riala ... Riala															
Rimbo	Kyrskolan	E	Fs	—	9 ¹⁾ 15	58	Brusén, A. K., pst, orgx, kx, vx, kl-o	—	gsl†	71	93	Lkp	96	01	
Rimbo Kyrskolan ... Rimbo															
Ekebyholm	"	C	Fs	1.5	1.5	114	Kihlström, K. F. R. Albin ¹⁰⁾	fm, orgx, kx, vx, kl-o	gsl†	79	05	Lkp	07	07	
Roslags-Bro															
Drotningdal	Roslags-Bro	E	Fs	2.5	14	70	Andersson, Anders Gustaf	kl-o	—	59	80	Ups	84	84	
Noor	"	E	—	11	*5	43	Löf, Per Joh. Alfr.	bibl., stx	†	54	83	Lkp	85	85	
Utå	"	F	—	7	3	61	Vakant	—	—	—	—	—	—		
Roslags-Kulla															
Roslags-Kulla	Östanå	E	Fs	—	12)20	74	Dahlgren, Karl Gottfr. L. ¹³⁾	stx, orgx, kx, vx, kl-o	gsl†	64	88	Hed	88	88	
Rådmansö Kyrskolan. Rådmansö															
Gräddö	"	D	Fs	—	*6	45	Törnquist, Gustav Adolf	kl-o, kso, pst, orgx, kx, vx, slk,	gsl†	59	80	Ups	81	93	
Riddersholm	"	E	Fs	5	*0.5	36	Edberg, Johan Anton	rsk, slk	gsl†	62	91	Lkp	93	93	
Rö Kyrskolan ... Rö															
Beateberg	"	E	—	5	*1	25	Vakant	—	—	—	—	—	—		
Sigtuna	Sigtuna	C	Fs	1	1	58	Berzén, Joh. V. Th, kvo,	—	†	62	83	Lkp	84	86	
Sigtuna, S:t Per och S:t Olof															
Sigtuna	"	F	—	7	7	25	Berggren, Signe Katarina	—	—	78	01	Skr	02	02	
Sigtuna ... Sigtuna															
Billby	"	B	—	—	14)9	62	Nordbo, Joh. E., orgx, kx, slk, kl-o	—	gsl	71	92	Ups	94	09	
Sigtuna ... Sigtuna															
Billby	"	F	—	5.5	15 ¹⁵⁾ 15	38	Hansson, Jenny Josefina	—	fsl	66	87	Stm	93	93	
Singö Singö ... Singö															
Skederid	Skederid	C	Fs	—	*2	46	Törnberg, Frida Augusta Amalia, smx	—	fsl	77	16)	—	08	08	
Skederid ... Finsta															
Skederid	"	E	—	—	—	41	Lutropp, Helga Lydia Sofia	lsk, o	fsl	73	94	Skr	97	97	
Skederid ... Finsta															
Skederid	"	E	—	—	—	41	Jansson, O. W., lsk, orgx, kx, kl-o	—	—	70	91	Ups	92	92	

¹⁾ Led. av bibl.st. o. föreläs.n.fören. — ²⁾ Kso, foto, rsk, upl. — ³⁾ Skolkasör. — ⁴⁾ Rek. — ⁵⁾ Dessutom en bitr. lär:n. — ⁶⁾ Led. av stadsfullm., ordf. i slöjdskole-styrelsen. — ⁷⁾ Stadsfullm. v. ordf., led. av samskolans styr. samt ordf. i styr. f. tekn. aftonsk. o. förest. f. skolan. — ⁸⁾ Kno, kso, skvo, upl, pst. — ⁹⁾ Till ångb.st. 11 km. — ¹⁰⁾ Led. av hush. skllsk. — ¹¹⁾ Till ångb.st. 5 km. — ¹²⁾ Till ångb.st. 3 km. — ¹³⁾ Lsk, spbo, pst. — ¹⁴⁾ Invid ångb.st. — ¹⁵⁾ Till ångb.st. 0.5 km. — ¹⁶⁾ Disp. år 1907.

Stockholms län. Uppsala stift.		Ske: lit. i normalst.	Fortskrittn. ersättn. skola = Fe De	Skolans avet. i km fr. när- maste poststation	Antal barn i skolan hösten 1906	Ord. och e. o. folkskollär. o. -lär:or.		Födelsår	Exa- mens- år	ort	År för anst. i nuv. skold.	Antal lär:or (lär:o) i skol- dist:ta				
Skoldistriktets namn	Skolans namn					postadress	postadress						skollär:or	lär:o	smärk.	
Skepptuna	Skepptuna, Skepptuna	D	Fs	—	10	33	Salvén, A. Olsson, smx, orgx, kx, kl-o	gsl†	75	97	Ups	98	10	—	2	
Skå Skå	Skå Skå	E	—	4	8	36	Lindberg, Karl Gust., orgx, kx, kl-o	†	72	93	Ups	96	98	—	1	
Skånella Skånella¹⁾	Rosersberg	*B	Fs	4	4	69	Markström, Sven, rsk, orgx, kx, kl-o	gsl†	75	97	Hsd	99	03	—	1	
Sollentuna																
Norra folkskolan	Rotebro	B	—	—	1	118	Hellström, Simon Vilh. A., orgx, kl-o	gsl†	57	80	Ups	81	86	—	3	
Södra folkskolan	Tureberg	B	—	—	—	52	Dahl, Helga Rebecka	eo	—	86	89	Klm	—	10		
Gillbo	Rotebro	*B	—	0.7	0.7	—	Sandbäck, Carl Erik	gsl†	54	82	Ups	83	94			
Solina Kyrkskolan²⁾	Tomtebodå	B	—	1	1	70	Törnblad, Julia Antoinette	—	78	00	Umå	01	10			
Ulriksdal	Järfva	B	—	1.2	1.2	60	Vakant	†	—	—	—	—	—			
Hufvudsta	Hufvudsta	A	—	—	—	300	Lundqvist, Erland	kl-o	—	56	79	Kst	81	03	—	18
							Håkansson, Emma Kristina	—	55	76	Stm	85	91			
							Sundberg, Anders Oscar	sik	gsl	69	93	Lkp	95	02		
							Sundberg, Alma Ulrika Emelia	sik	fsl	71	95	Stm	10	10		
							Hagberg, Ernst August, 1:e lär:e	—	gsl†	78	01	Kst	03	10		
							Wenner, Adolf Fredrik	—	gsl	82	06	Gbg	10	10		
							Bohman, Ruth Ingeborg	—	sa	73	99	Stm	03	03		
							Scholander, Karola Gustava	—	—	78	05	Lkr	06	09		
							Svensson, Ester Elisabet	—	stx	83	06	Stm	10	10		
							Olander, Anna Viktoria	—	—	85	07	Stm	10	10		
							Andersson, Nanny M. M., f. Broberg	eo	—	85	07	Stm	—	08		
Haga	Hagalund	A	—	—	—	236	Sjöblom, Karl, 1:e lär:e	—	gsl	63	86	Gbg	87	04		
							Törnqvist, Elsa Alexandra Ingeborg	—	—	75	98	Fln	99	99		
							Jansson, Ebba Laurentia	—	fsl	69	90	Stm	06	06		
							Sjöblom, Christina, f. Ljungquist	—	gsl	63	88	Klm	90	09		
							Åberg, Elsa Gunhild Maria	—	—	83	06	Stm	10	10		
							Wihlander, Tekla A. V.	—	—	60	82	Klm	—	04		
Alby	Sundbyberg	A	Fs	—	—	103	Lindgren, Olof Peter, 1:e lär:e	—	gsl†	67	90	Kst	91	03		
							Jonsson, Gunda Mathilda	—	—	73	94	Klm	96	02		
							Sandberg, Selma Mathilda Alfrida	—	—	80	02	Stm	—	03		
							Kindberg, Elisabet Wilhelmina	—	—	83	07	Stm	—	07		
Nya Centralskolan³⁾	Stockholm I	A	—	1	1	180	Berge, Nils Adolf, 1:e lär:e, bibl, orgx	—	gsl	69	91	Vxö	92	03		
							Lindgren, Albin	—	—	77	00	Kst	01	06		
							Nilsson, Ebba Matilda Sofia	—	—	71	94	Klm	96	06		
							Almgren, Signe Maria	—	—	89	09	Stm	—	09		
Spånga Kyrkskolan	Spånga	E	—	1	4	55	Brunnberg, F., rsk, orgx, mx, vx, kl-o	—	gsl†	51	77	Hsd	78	85	2	15
Bromsten⁴⁾	Bromsten	A	Fs	—	—	260	Lindeberg, Joh. P. Ad., 1:e lär:e, lkr, lsk	—	gsl†	61	84	Lkp	85	85		
							Westin, Hildor Ossian	—	—	79	05	Str	07	07		
							Gustafsson, Ernst Efritt	—	—	83	04	Gbg	06	07		
Hässelby	Riddersvik	*B	Fs	0.5	0.5	103	Morell, Georg Hugo Eugen	—	gsl†	82	03	Gbg	05	05		
Dufbo	Sundbyberg	A	Fs	2	1	167	Lithman, Knut, överlärare	—	sa	79	03	Gbg	05	07		
							Malmberg, C. Olof ⁵⁾ , lkr, lsk, prästx	—	gsl	67	95	Lnd	00	02		
							Vigård, Isak Emanuel	—	gsl	84	06	Ups	09	09		
							Öström, Maria	—	†	83	04	Fln	06	07		
Vellingby	Spånga	E	—	4	4	42	Wahlström, Ester Maria	—	fsl†	76	97	Umå	00	05		
Stocksund , se efter Danderyd.																
Sundbyberg , se efter Bromma.																
Sånga Kyrkskolan	Svartsjö	E	Fs	2	8	48	Olin, Lars	—	gsl†	59	83	Kst	84	87	—	2
Stenhamra		E	Fs	5	6	46	Boquist, Clas Aron Edvin	—	gsl†	81	05	Gbg	06	06		
Söderby-Karl																
Sebände	Söderby-Karl	F	—	3	12.5	85	Thun, Oskar Wilh., rsk, orgx, kx, kl-o	—	—	61	83	Ups	84	90	3	—
Bromma		F	—	2	10	48	Berglund, Carl Olof	—	—	55	87	Ups	90	90		
Täby Centralskolan	Täby	*B	Fs	3	3	32	Andersson, Anders ⁷⁾ , kx, slk, kl-o	—	sa	69	90	Lkp	92	97	—	4
Näsby	Näsby	E	—	—	—	48	Hyggrell, Valborg Maria	—	—	77	03	Klm	04	08		
Ununge Kyrkskolan	Ununge	E	Fs	—	—	48	Gisselson, Per	—	gsl†	67	87	Ups	89	93	3	2
Skebo	Skebo bruk	D	Fs	0.5	0.5	47	Branzell, Gustaf Adolf	—	†	83	04	Kst	06	10		
Vada Vada	Brottby	E	—	3	6	34	Svahn, David Emanuel	—	gsl	82	04	Lkp	08	09	—	1
Vallentuna	Hjälsta Vallentuna	*B	Fs	—	—	94	Torell, Per Ferdin., bkmo, orgx, kl-o	—	†	55	80	Vxö	80	87		
Berga		E	—	4	4	31	Nordenmark, Margreta Marianne	—	†	70	8	—	07	07	—	3

¹⁾ Äfven kallad Karl XIV Johans skola. — ²⁾ Även kallad Gamla Centralskolan. — ³⁾ Dessutom 2 bitr. lär:or, vilka även undervisa i slöjd. — ⁴⁾ Kapellpredikant. — ⁵⁾ Till ångb.at. 2 km. — ⁶⁾ Invid ångb.st. — ⁷⁾ Ordfr. i brandotodskommitté, v. ordfr. i fattigv.styrelse, knvo, ksvo, rsk, orgx. — ⁸⁾ Till ångb.st. 3 km. — ⁹⁾ Disp. år 1906. — ⁰⁾ Dessutom en e. o. lär.-plats vakant.

Stockholms län. Uppsala stift.		Skol- stat. i normal- skola = Fg. Es	Förskola- erstatn- skola = Fg. Es	Skolans avst. i km fr. när- maste poststation	Antal barn i skolan höstn. 1909	Ord. och e. o. folkskollär. o. -lär.or.		Födelseår	Exa- mens-		År för första ord. ant.	Antal lär.or (lär.e) i skol- distri- kta				
Skoldistriktets namn	Skolans namn					postadress	år		ort	år			ort	in. folket	emakr.	
Valö Kyrkskolan	Valö	E	Fs	—	20	29	Bendelin, Patrik R. S., orgx, kx, kl-o	gsf†	81	05	Ups	05	05	3	2	
Botarsbo	Dannemora	C	Fs	15	15	81	Vakant	—	—	—	—	—	—	—	—	
Vassunda	Vassunda	E	—	0.8	0.8	36	Nilson, A. E., lsk, kso, fm, upl, orgx, kx, kl-o	gsf†	65	87	Gbg	92	93	—	1	
Vaxholm	Vaxholm	A	Fs	—	1)	105	Hedman, Olof G., rsk, orgx, kx, kl-o Thorman, Gertrud Salome Anderson, Linda Konkordia Nilsson, Alma Ellen Sophie	gsf fsl fsl eo fsl	74 75 68 ²⁾ 82	98 97 — 04	Ups Stm — Klm	00 00 — 05	09 00 — 09	—	3	
Rindö		E	—	3	1)	25	Lundgren, Anna Vilhelmina	fsl	67	90	Skr	00	00	—	—	
Tynningö	Tynningö	E	—	34	—	13	Dahlgren, Anna Maria Georgina	—	86	08	Stm	10	10	—	—	
Vidbo	Vidbo	E	Fs	8	16	46	Lidström, Karl G., orgx, kx, vx, kl-o	sa	54	74	Kst	75	83	—	1	
Väddö Centralskolan	Väddö	E	—	2	*0.5	50	Matson, K. O. ³⁾ , rsk, orgx, kx, vx, kl-o	†	63	84	Ups	86	96	5	3	
Älmsta		E	—	2.5	15	54	Wallén, Karl Edv., upl, fm, kmrv, vx	†	58	80	Ups	81	83	—	—	
Västernäs		E	—	5	*15	63	Rosengren, Ernst Rudolf	†	77	03	Ups	04	10	—	—	
Värmdö Kyrkskolan	Värmdö	E	—	—	*3	46	Hildebrand Anna Vilh.	fsl	75	03	Fln	04	08	—	3	
Älfsby		E	—	10	*5	37	Rosetzky, Maria Ottolina	fsl	83	06	Stm	05	08	—	—	
Skägga	Vretavik	F	—	—	*1	34	Liljeholm, Emilia Matilda Helena	—	58	87	Stm	93	93	—	—	
Svarisö	Värmdö	F	Fs	—	*0.5	30	Vakant	sa	—	—	—	—	—	—	—	
Vindö	Djurhamn	F	—	—	—	26	Palm, Ingrid Maria Ernestine	fsl	75	97	Stm	08	08	—	—	
Fågelbro	Fågelbro	B	—	3.5	*2.5	17	Eriksson, Hanna Karolina	—	70	01	Umå	02	09	—	—	
Älfsala		F	—	5	*0.5	22	Wahlgren, Hilda Ch. D., f. Sandberg	—	54	81	Stm	83	99	—	—	
Saltarö	Värmdö	—	—	15	*10	16	Vakant	—	66 ⁴⁾	—	—	03	03	—	—	
Gällnö		F	—	10	*2	14	Wahlner, Hildur Matilda	—	86	08	Stm	08	09	—	—	
Brevik	Fågelbro	F	—	—	—	21	Sikström, Lovisa Augusta	—	72	99	Umå	00	07	—	—	
Vik	Värmdö	E	—	—	5	28	Lindegren, Sofie	fsl	62	94	Stm	97	97	—	—	
Vätö Kyrkskolan	Vätö	*B	Fs	3	*15	113	Ingman, Karl A., rsk, orgx, kx, kl-o	gsf†	72	93	Lkp	96	96	2	2	
Marum	Arholma	C	Fs	3	*2	74	Hydén, Joel	skvo, lkr, gsf†	57	85	Lkp	87	87	—	—	
Öregrund	Öregrund	*B	Fs	—	*30	95	Jansson, Josef G., upl, fsl, orgx, kx, kl-o	gsf ¹⁶⁾	72	93	Lkp	95	95	—	1	
Össeby-Gam Kyrkskolan	Brotby	B	—	2	*0.5	58	Wiberg, Adolf Bernh., lsk, orgx, kl-o Linde, Matilda Kristina	gsf fsl	76 59	02 99	Ups Stm	02 00	02	2	2	
Stångberga	Kårsta	E	—	6	*8	30	Weckman, Emanuella Cecilia	†	67	95	Fln	95	96	—	—	
Harsbro	Brotby	F	—	6.5	*6.5	13	Cederlund, Eva Hilda Maria	—	82	05	Klm	06	06	—	—	
Öster-Åker Kyrkskolan	Åkersberga	*B	Fs	2	*2	58	Johansson, Gustaf	orgx, kx gsf†	76	03	Gbg	04	06	1	4	
Åsättra		E	Fs	10	*4	47	Åström, Oskar Julius	orgx gsf†	81	03	Ups	03	08	—	—	
Runö	Åkers-Runö	*B	Fs	1	1	71	Andersson, Emma Elisabet	slk gsf†	62	86	Skr	95	08	—	—	
Ljungsboda	Åkersberga	E	Fs	5	*2	37	Storm, Marta Karolina Ulrika	†	77	98	Fln	03	03	—	—	
Resarö	Vaxholm	F	—	6	*0.5	55	Fredrikson, Anna Elwira Albert.	smx	—	83 ⁸⁾	—	10	10	—	—	
Östhammar	Östhammar	*B	—	—	*12	47	Hagberg, E. R. ¹⁰⁾ , lkr, lsk, orgx, kx, kl-o	gsf†	65	86	Ups	89	89	—	1	
Östra-Ryd Rydboholm	Rydbo	E	Fs	2	2	48	Ekman, Konrad R. ¹¹⁾ , orgx, kx, vx, kl-o	gsf†	80	01	Lkp	05	05	—	3	
Bogesund	Stockholm	E	—	10	10	34	Fredin, Fredrik	orgx	†	46	65	Ups	70	70	—	—
Östuna	Östuna	C	—	10	10	70	Lindén, Karl Erik	orgx, kx, slk gsf†	60	81	Vxö	82	10	—	1	

Strängnäs stift.

Botkyrka Kyrkskolan	Tumba	B	Fs	3	*12	56	Lindqvist, S. G., orgx, kx, vx, kl-o Levedal, Gerda Charlotta Dorotea	gsf sa	70 84	91 09	Vxö Stm	92 09	00 09	—	7
Tumba pappersbruk		*B	Fs	1	1	72	Castegren, Karl Erik Robert	se †	80	02	Lkp	05	08	—	—
Skyttbrink		B	Fs	1	1	48	Vakant	sa	—	—	—	—	—	—	—
Norsborg	Stockholm 2	*B	Fs	6	*18	80	Eriksson, Signe Elisabet Engström, John Gustaf	— †	78 72	09 99	Klm Ups	09 00	09 05	—	—
Björkhaga	Tumba	*B	Fs	0.5	0.5	69	Thuland, Sven Rudolf	slk gsf ¹⁴⁾	81	05	Ups	06	06	—	—
Brännkyrka Kyrkskolan	Älfsjö	A	Fs	1	1	156	Granér, Cyrus Teodor ¹⁵⁾ , överlärare, rsk, orgx, mx, kx, kl-o Granér, Emma Nilsson, Karolina Nilsson, Nils Patrik	se sa fsl — —	70 69 81 84	91 88 02 08	Ups Klm Fln Gbg	92 05 03 10	96 05 09 10	1	22

1) Invid ångb.st. — 2) Disp. år 1909. — 3) Ordfr. i brandstodskommitté. — 4) Disp. år 1909. — 5) Invid ångb.st. — 6) Till ångb.st. 6 km. — 7) Till ångb.st. 1 km. — 8) Disp. år 1909. — 9) Invid ångb.st. — 10) Led. av riksd. 2:a kamn. — 11) Ordfr. i sparbankestyrelse. — 12) Till ångb.st. 3 km. — 13) Till ångb.st. 2 km. — 14) Bitr. lär:an underv. i fsl. — 15) Ordfr. i municipalstämman, vik. folkskolinsp. i st. f. J. Franzén, som förordn. t. sek. i folkunderv.kommittén (jfr sid. 2).

Stockholms län. Strängnäs stift.		Skolans avst. i km fr. när- maste poststation	Förskola- skolan = 25 Skolans avst. i km fr. när- maste poststation	Antal barn i skolan hösten 1909	Ord. och e. o. folkskollär. o. lär:or. eo = extra ordinarie. kl = lär. klockare, o = organist, kl-o = klock. o. org. knt = kantor. gsl = underv. i goss-slöjd, fsl = i flickel. † = undervisn. i slöjd av småskollär:a. se, sa = undervisn. i slöjd av särsk. slöjdlär:e, slöjdlär:a. Ang. övriga förkortningar se inledn.	Fskollärar		Exa- mens-		År för		Antal lär:or (lär:e) i skol- dist:ts		
Skoldistriktets namn	Skolans namn					postadres	År	ort	År	för	Antal lär:or (lär:e) i skol- dist:ts			
Brännkyrka (forts.)														
Örby *)	Älfsjö	A	—	1.8	1.8	144	Björling, Johan ¹⁾	gsl	77	01	Kst	02	03	
							Stagnér, Olof Niman	gsl	67	90	Lkp	94	09	
							Hagström, Karolina Kristina	†	66	89	U ²⁾	07	07	
							Ericson, Elsa Maria Lovisa	†	81	04	Umå	05	09	
							Joholm, Hildur Charlotta	fsl	81	04	Umå	05	10	
							Wallin, Ester Maria Johanna	eo	—	86	08	Fln	—	
							Kjellberg, Axel Georg ³⁾ , överlärare	se	65	87	Kst	88	02	
							Lundberg, Kristina Ulrika Cecilia, smx	sa	49	78	Stm	81	81	
							Anderson, Anna Emilia	—	83	08	Fln	09	09	
							Billfeldt, Mary Charlotta	smx, eo	—	56	80	Fln	—	
							Lenander, Emil Reinhold	gsl	75	99	Lkp	00	09	
							Bagge, Gerda Maria	sa	80	03	Stm	06	06	
							Holmström, Johan, T. K.	—	71	06	Ups	10	10	
							Wahlström, A. Th., överl., lkr, lsk, slk	gsl	74	96	Kst	97	03	
							Östman, Johannes Linus ⁴⁾	—	73	99	Kst	00	00	
							Wahlström, Gösta Henning ⁵⁾	slk	gsl	77	99	Kst	01	01
							Berg, Sten Gottfrid	slk	gsl	79	00	Lkp	03	03
							Lundh, Johan August	slk	gsl	76	02	Kst	03	09
							Flack, K. Katarina (Karin) orgx, kx, mx	sa	80	04	Klm	05	05	
							Löwgren, Lydia Gabriella	fsl	79	03	Skr	06	06	
							Åkesson, Anna Augusta	sa	82	06	Lkr	07	07	
							Söderqvist, Hanna Maria	smx	—	81	07	Skr	08	10
							Stille, Astrid Mathilda	smx	—	85	08	Fln	10	10
							Hermanson, Ellen Elisabet	—	82	09	Stm	10	10	
							Mellin, Viktor Anselmo	slk, kx	gsl	79	01	Gbg	04	06
							Carlsson, Maria Hildegard	fsl	77	06	Stm	06	08	
							Nordin, Axel	—	84	08	Hsd	09	09	
							Edman, Erik Axel, överlärare	gsl	75	99	Kst	03	09	
							Hallgren, Hildur Cornelia	sa	80	02	Klm	05	05	
							Rosenqvist, Karin	—	76	98	Skr	99	10	
							Danielson, Anna Judit	—	87	08	Stm	10	10	
							Thunström, Elfrida	eo	—	85	07	Fln	—	
							Hinderström, Tekla Maria, f. Jonsson ⁷⁾	fsl	67	89	Stm	89	89	
							Mattson, Alma Carolina	se †	77	00	Kln	03	05	
							Andersson, Adolf ⁸⁾ , upl, orgx, kx, kl-o	gsl†	66	87	Upr	89	89	
							Lidén, Johan Gottfrid ⁹⁾ , kso, rsk, slk, orgx, kx, vx, kl-o	gsl†	65	89	Gbg	90	91	
							Johansson, John Albert	gsl†	84	05	Lkp	07	09	
							Vakant	†	—	—	—	—	—	
							Malmén, Johan Jakob	kl-o	gsl	51	75	Lkj	76	80
							Jonsson, Carl August	†	82	05	Ka	09	09	
							Roos, Elmegard	fsl	84	05	Slr	10	10	
							Landberg, Alarik	sa	78	06	Ljp	10	10	
							Nordlander, Hilma	fsl	67	10	—	10	10	
							Malmstedt, Nils, kso, lsk, fm, orgx, kx, kl-o	gsl†	73	99	Kst	00	00	
							Edén, Carl Enoch	orgx, kl-o	gsl	50	73	Ljp	79	88
							Carleman, Maria Vilhelmina	fsl	66	88	Stm	93	02	
							Hären, Olof Agathon	orgx, kx, o	gsl†	75	00	Hid	01	06
							Lundborg, Anders Gustav	rsk, orgx	gsl†	61	83	Kt	84	08
							Vakant	—	—	—	—	—	—	
							Nyrén, Alfred Harald Kasper	o	gsl†	79	99	Hd	00	00
							Moberg, Fritz Mattias	gsl†	82	03	Gig	03	03	
							Ericson, Signe Augusta	eo	—	84	07	Slr	—	
							Funke, Axel Viktor	lsk, bibl., kl-o	—	81	14	—	07	
							Fridén, A. P. ¹⁵⁾ kno, kso, orgx, kl-o	—	69	91	Ljp	95	01	

¹⁾ Led. av barnvårdsnämnd. — ²⁾ Ex. vid Ekenäs semin. (Finland). — ³⁾ V. ordf. i barnvårdsnämnden, rev. av kyrkans skolans och kommunens räkenskaper. — ⁴⁾ Led. av barnvårdsnämnden. — ⁵⁾ Led. av fosterbarnnämnden, revisor. — ⁶⁾ Till ångb.st. 1 km. — ⁷⁾ V. ordf. i fosterbarnnämnden. — ⁸⁾ Led. av municipalnämnden, v. ordf. i kommun- o. municipalstämna. — ⁹⁾ Ordfr. i brandstodskommitté o. sparb.styrelse, led. av biblnämnden. — ¹⁰⁾ Disp. år 1909. — ¹¹⁾ Jessutom 1 bitr. lär:a. — ¹²⁾ Till ångb.st. 1 km. — ¹³⁾ Invid ångb.st. — ¹⁴⁾ Disp. år 1907. — ¹⁵⁾ Ordfr. i fattigv.styr. — ^{*)} Dees. 1 lär:a i husl. ek.

Stockholms län. Strängnäs stift.		Ska llt. i normalst.	Förskola- skola = Fs Es	Skolans avst. i km fr. när- maste poststation	Årsvägs- (ängb.) sk.	Antal barn i skolan hösten 1909	Ord. och e. o. folkskollär. o. -lär.or.		Föreläsar	Exa- mens-		År för ansk. i nuv.-skold. första ord. anst.	Antal lär.or (lär.e) i skol- dist:ts omförel.	Antal ensk.	
Skoldistriktets namn	Skolans namn						postadress	postadress		år	ort				år
Salem Kyrskolan.....	Tumba	E	—	5	5	35	Eklund, Adolf Knut ¹⁾ , rsk, orgx, kl-o	gsl†	53	73	Ups	79	83	—	5
Ladvik	Södertälje	E	—	8	*)8	55	Vakant	†	—	—	—	—	—	—	—
Rönninge	Rönninge	B	Fs	0.5	0.5	59	Gustafsson, Oscar Gustaf ²⁾ , kx, vx, o	gsl	73	99	Vxö	00	06	—	—
							Lundgren, Anna Elisabet	†	76	00	Um	02	02	—	—
Saltsjöbaden															
Saltsjöbaden ³⁾	Neglinge	A	Fs	—	—	110	Holmgren, Karl Johan Emil.....	gsl	57	79	Vxö	80	99	—	—
							Carlson, Axel Wilhelm.....	gsl	81	02	Lkp	03	09	—	—
Sorunda Kyrskolan ...	Sorunda	E	—	0.5	10	44	Schill, Karl Erik, upl, stx, orgx, kl-o	†	51	83	Ups	84	84	2	3
Fagervik	"	E	—	5	5	35	Söderberg, Johan Gustaf	†	51	71	Ups	71	83	—	—
Vreta	Ösmo	E	—	15	*)17	20	Vakant	—	—	—	—	—	—	—	—
Västerby	"	F	—	5	10	37	Wallinder, Emma Kristina	—	55	78	Stm	78	98	—	—
Fituna	Tumba	E	—	10	*)10	30	Vakant	—	—	—	—	—	—	—	—
Södertälje Södertälje ⁴⁾	Södertälje	A	Fs	—	—	788	Smedberg, Simeon, överlär., F. o. T. K.	—	77	98	Lkp	01	10	—	14
							Östergren, Adolf E. ⁵⁾ , stadsfullm., stx	—	56	86	Ups	88	88	—	—
							Sörlin, Per	—	52	80	Vxö	81	84	—	—
							Lundström, Arvid Konstantin... stx	—	65	90	Gbg	92	92	—	—
							Högberg, Axel	—	75	99	Ups	02	02	—	—
							Ekstrand, Aron Frithiof	gsl	77	97	Gbg	00	04	—	—
							Strandberg, Erik Johan	gsl	82	03	Ups	04	06	—	—
							Erhardh, Karl Erhard..... orgx, kx	gsl	84	05	Gbg	08	08	—	—
							Nilsson, Nils..... stx	gsl	81	06	Lnd	10	10	—	—
							Singer, Johan Gustaf	gsl	81	06	Ups	10	10	—	—
							Ryde, Karl Gustav Johannes	gsl	85	07	Str	10	10	—	—
							Lundell, Gerda Kristina	sor	54	74	Stm	74	79	—	—
							Schultz, Ida Maria Axinia	—	62	83	Skr	85	91	—	—
							Hallström, Märtha Lovisa	—	65	93	Stm	99	99	—	—
							Pettersson, Charlotta Vilhelmina	—	66	87	Stm	99	99	—	—
							Eriksson, Augusta	—	68	89	Skr	90	91	—	—
							Levin, Eva Charlotta	—	71	93	Stm	03	03	—	—
							Segeber, Syster Oscara	—	78	00	Skr	04	04	—	—
							Nilsson, Olga Maria.....	—	76	97	Klm	05	05	—	—
							Strandberg, Anna Eleonora	—	76	01	Fln	05	05	—	—
							Landén, Lilly Maria	—	78	00	Skr	06	06	—	—
							Nilsson, Ragnhild Maria	—	79	01	Skr	02	06	—	—
							Frelin, Anna Margareta	—	76	02	Fln	03	07	—	—
							Söderlund, Agnes.....	—	78	03	Fln	07	07	—	—
							Sandberg, Frida Gabriella	—	83	06	Klm	09	09	—	—
							Andersson, Anna Fredrika..... stx	—	84	07	Stm	10	10	—	—
							Wernander, Ture Gustav..... eo	gsl	87	08	Str	—	08	—	—
							Segerstedt, Gertrud..... eo	fsl	84	08	Fln	—	09	—	—
Torö Torö	Torö	F	—	*)16	42	42	Bergqvist, Karl Alfred, upl, pst, kl-o	—	63	83	Vxö	84	03	1	—
Turinge Kyrskolan ...	Nykvarn	E	Fs	2.5	2.5	57	Samuelsson, Peter ⁶⁾ ... upl, fm, kl-o	se sa	58	83	Vxö	84	91	3	3
Nykvarn ⁷⁾	"	D	Fs	—	—	61	Strandberg, Johan August ⁸⁾ , rsk, fm	se sa	59	79	Ups	81	81	—	—
Tveta Tveta.....	Tvetaberg	B	—	2	2	48	Westdahl, Adolf, upl, orgx, slk, kl-o	—	53	76	Gbg	77	90	—	2
							Hedlund, Ebba Maria	†	49	76	Skr	78	78	—	—
Tyresö Tyresö	Tyresö	E	Fs	—	*2	35	Lidsell, Adolf Stefanus, rsk, pst, kl-o	se †	61	84	Kst	96	03	2	1
Utö Utö	Utö	F	—	3	*3	32	Lindström, Johan Robert, lkn, kl-o	gsl	59	83	Ups	86	03	—	—
Vårdinge Kyrskolan ...	Mölnbo	*B	Fs	4	4	62	Sjölander, Anders Johan ... lsk, kl-o	gsl †	61	82	Lkp	83	86	—	4
Sjunda	Gnesta	E	—	7	7	32	Vakant	†	—	—	—	—	—	—	—
Berga	Mölnbo	*B	Fs	—	—	64	Runqvist, Ture Georg	gsl ¹⁰⁾	80	03	Gbg	04	08	—	—
Skarlunda.....	"	*B	—	7	7	40	Hägerman, Adéla.....	fsl ¹⁰⁾	83	06	Fln	07	07	—	—
Västerhaninge															
Norra skolan.....	Västerhaninge	E	—	—	—	52	Sjögren, Seth Fritiof, orgx, kx, rsk, vx	gsl †	85	07	Lkp	09	09	1	4
Södra	"	E	—	—	5	50	Söderlund, Anna Maria	se †	70	90	Stm	92	92	—	—
Västra	Tungelsta	E	Es	2.5	2.5	50	Petersson, Karolina	se †	58	78	Klm	79	89	—	—
Berga	Västerhaninge	E	Es	3.6	3.6	43	Thyrén, Carl Johan	gsl †	60	82	Gbg	89	00	—	—
Västertälje Helenelund Södertälje	Södertälje	E	—	5	5	74	Engström, Malla	sa †	66	86	Skr	89	89	—	2

1) Kyrkokassör. — 2) Ord. i sparb.st., styrelseled. av församl.bibl. — 3) Dessutom 2 bitr. lär.or, av vilka en undervisar i flickslöjd. — 4) Till ängb.st. 7 km. — 5) Förest. f. tekn. söndags- o. aftonskolan. — 6) Till ängb.st. 2 km. — 7) Ord. i sparbankstyt., led. av brandstodskommitté. — 8) Förest. f. föreläs.-fören., kommunal revisor. — 9) Dessutom en lär.:a i huslig ekonomi. — 10) Bitr. lär.:an underv. i fsl. — 11) Till ängb.st. 1 s km. — *) Till ängb.st. 3 km.

Stockholms län. Strängnäs stift.		Sk:s tit. i normalpl.	Förskola. anst. - skola = 75 Års	Skolans avst. i km fr. när-maste poststation	Barnväge- (Ångs-) st.	Antal barn i skolan hösten 1909	Ord. och e. o. folkskollär. o. -lär.or.		Föreläsar	Exa-mens-		År för-första ord. anst.	År för-anst. i nuv. skold.	Antal lär.or (lär.e) i skol-dist:ts		
Skoldistriktets namn	Skolans namn						postadress	år		ort	år				ort	anest.
Ytter-Järna Kyrkskolan...	Järna	E	—	5	1)5	38	Hallberg, Teodor August ²⁾	orgx, kx	†	82	06	Lkp	07	07	—	2
Brandalsund	Södertälje	E	Fs	7	1.6	26	Wiren, Erik Johan ³⁾	kl-o	gs†	75	99	Kst	00	10	—	—
Öfver-Järna Kyrkskolan...	Järna	B	Fs	0.5	0.5	94	Vakant	—	—	—	—	—	—	—	—	3
Backa	•	E	—	5	5	29	Le Moine, Maria Sofia, f. Brandt ...	—	†	56	77	Skr	78	01	—	—
Ösmo Kyrkskolan	Ösmo	E	Fs	—	—	45	Lauritz, Anna Elfrida Charlotta ...	—	†	79	03	Stm	06	06	—	—
Södra skolan	•	E	—	2	2	22	Göransson, Joh. A., lkn, orgx, kx, kl-o	gs†	†	67	88	Lkp	92	92	3	6
Norra skolan	•	E	—	5	5	46	Jonsson, Antonia Marietta	smx	sa	66	87	Klm	93	09	—	—
Nynäshamn ⁴⁾	Kullsta	A	Fs	0.5	0.6	110	Molander, Karl Gustav Ludvig, spsk	gs†	sa	51	77	Gbg	78	81	—	—
Österhaninge Kyrkskol. Haninge	•	*B	—	—	4.5	64	Tilas, A., förste lär:e, rsk, orgx, kx, o	se †	†	52	75	Ups	77	77	—	—
Vaxnäs	Österhaninge	E	—	—	—	27	Fur, Robert Zakarias	eo	gs†	87	08	Vxö	—	09	—	—
Svartbäcken	•	F	—	4	4	18	Petré, K. F. G., rsk, fm, orgx, kx, kl-o	se †	†	82	03	Ups	04	06	1	3
Prins Carls Uppfostringsanst. •	•	*B	Fs	8	12	58	Wanselius, Ebba Gustava	fsl	69 ⁵⁾	—	—	—	98	99	—	—
Östertälje Igelsta	Södertälje	*B	—	3	—	72	Olson, Mats	smx	gs†	56	80	Hsd	80	80	—	—
							Edvander, Bernhard	präst-ex	se sa	68	95	Gbg	95	09	—	—
							Enander, Ellen Gustava Sofia	sa †	†	63	85	Skr	90	93	—	2
							Eklund, Anna Paulina	†	†	80	05	Klm	07	07	—	—

1) Till Ångs.st 2 km. — 2) Led. av föreläs.n.fören., bibl, rek. — 3) Led. av hushålln.sällek. — 4) Dessutom 1 bitr. lär.a. — 5) Disp. år 1898.

Uppsala län. Uppsala stift.		Öks lit. i normalp.	Förskola- skola = F, Ds	Skolans avst. i km fr. när- maste poststation (Ängb.-st.)	Antal barn i skolan hösten 1909	Ord. och e. o. folkskollär. o. -lär:or.		Folksam- se-år	Exa- mens- år	År för första ord. anst.	Antal lär:or (Ökr:o) i skol- dist:ts m. folktäk- anstat.			
Skoldistriktets namn	Skolans namn					postadress	eo = extra ordinarie. kl = lär. klockare, o = organist, kl-o = klock. o. org. knt = kantor. gsl = underv. i goss-slöjd, fsl = i flicksl. † = undervisn. i slöjd av småskollär:a. se, sa = undervisn. i slöjd av särsk. slöjdlär:e, slöjdlär:a. Ang. övriga förkortningar se inledn.							
Uppsala län.														
Uppsala stift.														
Alunda Marma.....	Alunda	D	Fs	2	14	45	Hedvall, Erik ...	slk	gsl sa	56 85	Ups	87 02	1	7
Lödby.....	Gimo	E	Fs	5	8	38	Karlsson, Gustaf		gsl †	86 09	Ups	10 10		
Voxome.....	Knutby	E	Fs	7	15	30	Ek, Per Viktor		—	60 85	Ups	89 89		
Ramhäll.....	Knaby	E	Fs	8	8	15	Ottander, Gustav Emanuel K....	stx	gsl	82 09	Lkp	10 10		
Vettsta.....		E	Fs	—	6	37	Olsson, Oskar		gsl sa	79 01	Kst	02 02		
Arnö Nya klockaregården, Enköping		F	—	12	*1	28	Lindholm, Erik.....	ksvo, orgx, kl-o	—	76 02	Ups	05 05	1	—
Balingsta Balingsta ...	Balingsta	E	—	—	3	32	Alström, Erik August	orgx, vx, kl-o	—	55 76	Ups	78 81	—	1
Biskopskulla														
Biskopskulla.....	Nysätra	E	—	4	13	59	Hedman, Erik Oskar		†	68 94	Ups	95 00	—	1
							bkmo, orgx, vx, slk, kl-o		gsl †	83 04	Ups	09 09	1	1
Björklinge Kyrkskolan, Björklinge		C	—	1	13	61	Lindgren, Fredr. Natanael, orgx. kl-o		gsl †	83 04	Ups	09 09	1	1
Nålmyra.....		F	—	15	30	42	Vakant		—	—	—	—	—	—
Läby.....	Dalboda	F	—	—	13	51	Svanbom, Sigrid Albertina		—	84 07	Skr	09 09		
Boglösa Boglösa	Enköping	E	Fs	6	6	71	Hessler, Claës Aug, orgx. kx, vx, kl-o		—	75 98	Vxö	00 09	—	1
Bond-Arnö se Arnö.														
Bondkyrka se Hel. Trefaldighet.														
Bred Bred.....	Orresta	D	—	3	3	46	Kalin, Knut ¹⁾ rsk, orgx, kx, slk, kl-o		gsl †	69 89	Kst	91 06	—	2
Bro och Lossa Bro	Bro	D	—	—	—	47	Hedin, E. J. rsk, upl, orgx, kx, vx, kl-o		gsl †	63 92	Kst	95 00	1	3
	Lossa	E	—	3	²⁾ 3	45	Lundgren, Joel Mattias... orgx, kl-o		gsl †	86 08	Ups	10 10		
Bälinge Kyrkskolan	Isgrena	F	—	8	9	51	Eklund, Johan ... rsk, orgx, kx, kl-o		se sa	60 79	Hsd	83 83	3	—
Åkerlänna	Åkerby	F	—	14	25	59	Vakant		se	—	—	—	—	—
Forkarby	Uppsala	F	—	10	10	45	Melander, Maria Isabella, f. Dahl...		—	66 90	Klm	93 93		
Börje Börje.....	Uppsala	*B	—	5	2	73	Flack, Karl August, orgx, kx, vx, kl-o		se †	76 97	Lkp	98 98	—	1
Dalby Dalby.....	Balingsta	E	—	10	—	45	Gertz-Lundberg, Axel Viktor,		—	63 86	Ups	89 89	—	1
							kso, fm, orgx, kx, vx, kl-o		—	86 07	Lkp	09 09	—	1
Danmark Danmark, Bergsbrunna		*D	Fs	2.5	2.5	84	Granér, Gustav Eman. orgx, kx, kl-o		gsl	86 07	Lkp	09 09	—	1
Dannemora														
Dannemora	Dannemora	D	Fs	2.5	2.5	34	Sundkvist, Knut Teodor ³⁾ orgx, kl-o		gsl	82 03	Ups	05 05	—	3
Ekeby Kyrkskolan Upplands Ekeby		E	Fs	—	10	34	Vakant		—	—	—	—	1	1
Fornbro.....	Gimo	F	—	13	13	36	Vakant		—	—	—	—	—	—
Enköping Goss-skolan... Enköping														
		A	Fs	—	—	140	Lundin, Joh. ³⁾ , förste lär:e, orgx. kx		gsl	74 00	Ups	01 06	—	6
							Nyberg, Axel Edvard ⁴⁾		gsl	80 01	Gbg	06 06		
							Sjöberg, E. H. ⁵⁾ , farm. kandx, st-x		—	77 06	Str	07 07		
							Wedin, E. A. ⁶⁾ mx. orgx, kx		—	71 92	Vxö	97 07		
							Forsberg, Vikt. Josefina första lär:a		⁷⁾	60 89	Fln	00 00		
							Waln, Emma Fredrika, f. Broberg		—	59 79	Fln	81 06		
							Falk, Goty Elisabet		—	82 04	Klm	07 07		
							Westin, Matilda, f. Pettersson... eo		—	59 84	Stm	— 06		
							Edlund, Åslög		eo	84 06	Fln	08 09		
Enköpings-Näs														
Skolgården	Enköping	E	—	11	⁸⁾ 11	58	Jacobsson, Jakob Niklas ⁹⁾		gsl †	58 82	Ups	85 85	—	1
							bkmo, fm, rsk, orgx. kx, kl-o		gsl †	84 06	Ups	08 08	—	1
Erentuna Erentuna ...	Erentuna	E	—	0.5	7	32	Selander, J. E., fm, rsk, orgx, kl-o		—	50 72	Gbg	74 76	—	5
Film Kyrkskolan.....	Dannemora	D	Fs	5	5	12	Ramzén, Aug. ¹⁰⁾ bibl, orgx, kx, kl-o		—	66 11)	—	02 03		
Haglösa		D	—	7	7	32	Wickström, Emma Sofia, f. Boman		fsl	66 11)	—	02 03		
Österby bruk		*D	Fs	2	—	34	Nordin, Erik Wilhelm		o	gsl †	55 78	Ups	78 79	
Dannemora grufvor ..		E	Fs	1	1	39	Engman, Lars Gotfrid		gsl	68 88	Ups	93 93		
Andersbo		E	—	14	14	29	Vakant		—	—	—	—		
Fitja Fitja.....	Hjälstaby	F	—	*)	*)	17	Pettersson, Carl Gustaf		kl	—	59 81	*)	82 82	—
Fröjeslunda														
Fröjeslunda	Örsundsbro	E	—	3	¹²⁾ 13	34	Granér, Johan Wilhelm		†	72 96	Ups	97 06	—	1
Funbo Kyrkskolan	Bärby	E	—	2.5	2.5	44	Wahlrot, K. R. Hezekiel... orgx, kl-o		fsl †	83 04	Ups	05 07	—	2
Locksta		E	—	1.2	1.2	46	Smith, Hilma Maria Kristina		fsl se	76 00	Klm	02 02		

1) Kommunalrev. — 2) Invid ängb.-st. — 3) Slöjdlär. v. Enk. realsk. — 4) Lär. v. tekn. aftonsk. — 5) Förest. f. tekn. aftonsk. — 6) Muskl. v. realsk. — 7) Två särsk. slöjdlär:or anställda. — 8) Till ängb.st. 2 km. — 9) Ord. i fosterb.-nämnd. — 10) Kno, kso, bkmo, rsk, fm. — 11) Disp. år 1902. — 12) Till ängb.st. 3 km. — 13) Ord. i bibl.styr., bibl. — *) Uppg. ej ink.

Uppsala län. Uppsala stift.		Skr. lit. i normalp.	Korttitel. - ersättn.-skola = De Es	Skolans avst. i km fr. när-maste poststation	Antal barn i skolan hösten 1909	Ordn. och e. o. folkskollär. o. -lär:or.	Fotölsår	Exa-mena-	År för-äsat i nuv.-skold.	Antal lär:or (lär:or i skol-dist:ts)	År för-äsat i nuv.-skold.	Antal lär:or (lär:or i skol-dist:ts)
Skoldistriktets namn	Skolans namn											
Gamla Uppsala												
Gamla Uppsala...	Gamla Uppsala	E	—	—	56	Johansson, Joh. V., rsk. orgx, kx, kl-o	gsl†	72 93	Ups	95 06	1	1
Giresta Giresta	Örundsbro	E	—	2.6	44	Hagberg, Karl Martin lsk, orgx, kl-o	gsl†	83 07	Str	07 07	—	1
Gryta Gryta	Örundsbro	E	—	2.6	45	Nordlundh, David Mauritz	gsl†	85 07	Ups	07 07	—	1
Hacksta Hacksta	Grillby	E	Fs	15	30	Lindroth, W. Gerh. ²⁾ fm, orgx, kx, kl-o	†	74 95	Ups	96 96	—	1
Hagby Hagby	Brunna	E	—	7	26	Lundgren, Andreas	—	59 80	Ups	82 83	—	1
Heliga Trefaldighet (Bondkyrka)												
Kyrskolan	Uppsala	*B	Fs	0.5	43	Vakant	—	—	—	—	—	2
Rosendal	"	E	Fs	2	43	Eklund, August ³⁾	gsl†	75 02	Ups	03 03	—	—
Karlsro ⁴⁾	"	B	—	—	45	Vakant	—	—	—	—	—	—
Herkeberga Herkeberga, Långtora		E	—	6	32	Hultman, Karl Johan..... orgx, kl-o	—	75 96	Ups	98 98	—	1
Hjälsta Hjälsta	Hjälstaby	E	—	1	28	Brodén, Karl Alfred... orgx, kx, kl-o	—	56 77	Vxö	77 78	—	1
Holm Holm	Hjälstaby	F	—	9	37	Borgstedt, Johan G. ⁵⁾ ... vx, slk, kl-o	—	61 81	Gbg	85 01	—	—
Husby-Sjutolft												
Kyrskolan	Ekolsund	E	—	6	35	Uggla, A., fm, upl, rsk, slk, orgx, kl-o	gsl†	54 75	Ups	77 02	—	1
Ekolsund	"	F	—	2.5	41	Möller, Amanda Adolfin.....	fsl	56 80	Skr	80 80	—	—
Håbo-Tible se Håtuna.												
Hållnäs Kyrskolan..	Leufsta bruk	C	—	15	105	Jonsson, Carl August... orgx, kx, kl-o	gsl†	77 04	Lkp	05 08	3	2
Vafd	"	C	—	10	35	Andersson, Per August	gsl†	54 81	Ups	83 83	—	—
Hällén	"	F	—	20	42	Wennerberg, Anders Gustaf.....	—	45 69	Ups	71 08	—	—
Håtuna och Håbo-Tible												
Håtuna	Bålsta	E	—	3	48	Vakant	†	—	—	—	—	3
Tjusta	Tjusta	E	—	10	57	Carlsson, Rickard Elof	gsl†	87 08	Ups	09 09	—	—
Håbo-Tible	Bro	E	—	2	59	Olsson, Gust. Oskar Mauritz orgx, kx, vx, kl-o	†	80 06	Str	07 07	—	—
Häggeby Häggeby	Häggeby	E	—	9	35	Kjellbom, G. K. Th., orgx, kx, kl-o	—	78 01	Ups	03 03	—	1
Jumkil Jumkil	Åkerby	C	—	5.5	54	Lindgren, Johan Theodor	—	86 09	Ups	10 10	1	1
Järlåsa Järlåsa	Järlåsa	D	—	3	39	Söderlund, Victor... orgx, kx, kl-o	gsl†	63 86	Ups	87 94	1	2
Kallmar Kallmar	Bålsta	E	Fs	6	56	Andersson, Johan Oskar... fm, kl-o	gsl	63 86	Ups	91 91	—	1
Kulla Kulla	Hjälstaby	F	—	7	43	Vakant	—	—	—	—	—	—
Kungs-Husby												
Kungs-Husby	Veckholm	E	—	3.5	25	Lindblom, O. Frithiof upl, orgx, kl-o	†	56 78	Ups	79 79	1	1
Lena Vattholma	Vattholma	E	Fs	0.5	53	Lindblom, Johan Theodor ¹¹⁾ orgx, kx, kl-o	gsl†	60 84	Ups	85 85	1	1
Salsta	"	F	Fs	3	45	Andrén, August	gsl	65 85	Ups	90 02	—	—
Lillkyrka Lillkyrka ...	Enköping	E	—	6	40	Löfman, Ernst Ludvig, orgx, kx, kl-o	—	80 03	Gbg	04 09	—	1
Litslena Litslena	Grillby	D	—	6	55	Löwgren, Johan Erik..... orgx, kl-o	—	57 79	Ups	80 80	—	2
Lossa se Bro.												
Långtora Långtora.....	Långtora	E	—	1	45	Vakant	—	—	—	—	—	1
Läby se Vänge.												
Löt Löt	Grillby	E	Fs	9	63	Steenberg, Karl Alfred, orgx, kx, kl-o	†	55 81	Vxö	82 86	—	1
Morkarla Morkarla	Knaby	C	Fs	3	74	Gunnarsson, Oskar Fr., ksvo, rsk, kyrko-o. skolkassör, vx, orgx, kl-o	gsl†	82 04	Lkp	05 06	—	2
Nysätra Kyrskolan.....	Nysätra	F	—	13	53	Berzén, Hugo T.... kso, orgx, kl-o	—	61 83	Ups	84 96	1	—
Mosta	"	F	—	5	29	Janson, Nils Martin	—	82 07	Vxö	08 08	—	—
Ramsta Ramsta	Uppsala	E	—	—	20	Vakant	—	—	—	—	—	1
Rasbo Gåsta	Rasbo	E	—	11	43	Alzén, Karl Hugo	gsl†	68 94	Lkp	94 94	—	2
Ströja	Ålfgarde, Uppsala	F	—	4	44	Vakant	—	—	—	—	—	—
Visteby	Rasbo	F	—	—	34	Bjurling, Edvard Fredrik	gsl	82 05	Ups	05 07	—	—
Stymninge ...	Frötuna, Uppsala	E	—	4	24	Broström, Karl Ivar Paulus.....	gsl	79 05	Str	06 08	—	—
Hammarby	Stora Vreta	F	—	5	40	Östman, Signe Dorotéa ... bx, smx	—	72 06	Klm	06 08	—	—
Rasbokil Tible.....	Rasbokil	E	—	1	58	Lindeberg, Gust. Fr. orgx, kx, vx, kl-o	gsl†	46 69	Lkp	74 94	1	1
Skepthammar Gimo	Gimo	*B	Fs	0.5	54	Svensson, Otto Valfrid, bkmo, fm, upl, kmrv., orgx, kx, vx, kl-o	gsl sa	80 01	Vxö	05 05	—	1
Skogsbygden	"	F	—	5	38	Engström, Johanna	gsl sa	50 89	Skr	93 93	—	—
Skogs-Tible Skogs-Tible... Åland		E	—	7	70	Alström, Johan Axel, kso, kyrko- kassör, orgx, kx, kl-o	sa	50 70	Ups	72 84	1	1

¹⁾ Till ångb.st. 1.3 km. — ²⁾ Ord. i brandotek, led. av fattigv.styr. bibl., rev. — ³⁾ Lär. i Ups. tekn. aftonsek. o. i Rickomberga arbetshem. — ⁴⁾ Skolan nyinrättad. — ⁵⁾ Kso, kso, lkr, rsk, bkmo, fm, orgx, kx. — ⁶⁾ Till ångb.st. 2 km. — ⁷⁾ Till ångb.st. 5 km. — ⁸⁾ Till ångb.st. 4 km. — ⁹⁾ Till ångb.st. 2 km. — ¹⁰⁾ Till ångb.st. 1.5 km. — ¹¹⁾ Lkn, kso, bkmo, fm. — ¹²⁾ Till ångb.st. 5 km. — ¹³⁾ Till ångb.st. 7 km. — ¹⁴⁾ Till ångb.st. 6 km. — ¹⁵⁾ Till ångb.st. 1 km.

Uppsala län. Uppsala stift.		Skola Skr. tit. i normalst.	Fortsättn. skola = Fg, Es	Skolans avst. i km fr. när- maste poststation	Järnvägs- (ängb.-) st. (ängb.-) st.	Antal barn i skolan hösten 1909	Ord. och e. o. folkskollär. o. -lär:or.		Födelseår	Exa- mens-		År för första ord. anal.	Antal lär:or (lär:e) i skol- dist:ts	småsk. i m. folksk.
Skoldistriktets namn	Skolans namn						postadress	år		ort	år			
eo = extra ordinarie. kl = lär. klockare, o = organist, kl-o = klock. o. org. knt = kantor. gsl = underv. i goss-slöjd, fsl = i flicksl. † = undervisn. i slöjd av småskollär:ra. se, sa = undervisn. i slöjd av särsk. slöjdlär:e, slöjdlär:ra. Ang. övriga förkortningar se inledn.														
Skokloster	Brahem ... Skokloster	E	—	2	1)	20	53	Lundberg, Arvid						
								lkr, lsk, bkml, upl, orgx, kx, vx, kl-o	†	68	88	Ups	89	92
Skuttunge	Skuttunge ... Skuttunge	C	—	1		20	64	Njurling, And. Fr., rsk, orgx, kx, kl-o	†	61	84	Ups	85	85
Sparrsätra	Sparrsätra Sparrsätra	E	Fs	2		2	47	Larsson, Gustaf V., orgx, kx, kl-o	gsl†	69	90	Lkp	93	97
Staffby	Staffby ... Olands Staby	E	Fs	2		17	34	Vakant	sa					
Stockholms-Näs														
	Stockholms-Näs ... Kungsängen	D	—	1		1	56	Sjölander, Oscar E. ... orgx, kx, kl-o	gsl	80	02	Vxö	03	10
Svinnegarn	Svinnegarn Enköping	D	—	8		9	46	Liljestrand, G. A. ²⁾ vx, orgx, kx, kl-o	††	60	82	Vxö	83	98
Söderfors	Söderfors ... Söderfors	A	Fs	0.5	0.5	274		Rödström, Olof Gunnar ... kl-o	gsl	86	06	Hsd	09	09
								Ahlgren, Karl Henrik	gsl	84	07	Hsd	08	08
								Viberg, Jakob	†	83	06	Hsd	09	09
								Lemke, Karolina Oscarina	††	59	78	Stm	88	88
								Vakant						
	Lundsved ... Orrskog	E	Fs	3		3	34	Vernborg, Alfred	gsl sa	58	79	Lkp	79	10
Teda	Teda ... Enköping	E	—	11	5)	12	35	Ålin, F. O. ... kso, orgx, kx, kl-o	—	50	71	Ups	76	81
Tegelsmora	Tegelsmora Granelund ... Tobo	D	Fs	4		4	34	Sandin, Knut rsk, upl, orgx, kx, kl-o	gsl sa	71	94	Hsd	97	97
Upplanda	Upplanda ... Örbyhus	E	Fs	2.7	2.7	50	50	Almgren, Karl Peter	gsl†	74	95	Ups	96	02
Tobo	Tobo ... Tobo	B	Fs	—	—	74		Persson, Per	gsl	70	95	Ups	96	02
								Forsberg, Signe Antonia	†	85	07	Umå	09	09
	Esarby ...	F	—	7		7	42	Sahlström, Beda Matilda	fsl	83	84	Skr	96	96
Tensta	Kyrkskolan ... Vattholma	E	—	5		5	64	Vakant						
	Dammen ... Skyttorp	F	—	7		7	39	Löfgren, Elias	gsl	48	79	Ups	79	79
	Åsby ...	F	—	0.5		0.5	30	Berglund, Tekla Margreta ... smx	fsl	77	06	Klm	07	10
Tierp	Kyrkskolan ... Tierp	E	—	5		5	50	Berg, Joh. P. ksvo, rsk, orgx, kx, kl-o	†	48	74	Hsd	76	76
	Ullfors ...	E	—	5		5	50	Hultgren, Mathilda Elisabeth	fsl	53	78	Klm	83	97
	Svanby ...	E	—	2		2	52	Pettersson, Carolina Christina	fsl se	50	79	Fln	83	83
	Yttre ...	F	—	10		10	25	Lundin, Johan Fredrik	gsl†	51	77	Hsd	81	81
	Munga ...	F	—	10		10	43	Lundqvist, Johan Emil	gsl sa	69	89	Ups	92	93
	Eskesta ...	F	—	9		9	57	Luthander, Ida Augusta	fsl se	59	06	Ups	06	07
	Oslanders ...	F	—	10		10	53	Sjölander, Elma Olivia Sofia	fsl	62	87	Fln	92	95
	Degerbo ...	E	—	15		15	50	Jørgensen, Vilhelmina Albertina, smx	—	58	84	Umå	85	08
	Ångsbolaget ... Orrskog	F	—	—		—	42	Vakant	sa					
	Hall ... Tierp	E	—	9		9	40	Eriksson, Maria Kristina	†	64	7)	—	96	96
	Mehede ... Marma	E	—	7		2	35	Lötman, Samuel	—	86	08	Ups	08	09
	Municipalsamhället ... Tierp	B	—	—		—	68	Ed, Henning Eugène	gsl	75	00	Ups	01	10
								Berglund, Zelma Elisabet	fsl se	75	03	Klm	03	03
Tillinge	Kyrkskolan ... Enköping	E	—	5		5	50	Hansson, G. K., rsk, orgx, kx, kl-o	gsl†	76	98	Lkp	00	00
	Mälby ... Lundby	E	—	1		1	37	Ernstström, Per Wilhelm	†	58	82	Ups	83	87
	Gryta ... Enköping	E	—	1.5		6	29	Holm, Hilda	†	68	90	Skr	95	98
Tolfta	Kyrkskolan ... Tierp	B	—	4		4	63	Forsman, Gustav Th., orgx, kx, kl-o	gsl†	81	04	Vxö	05	05
								Kindström, Ellen	—	78	02	Skr	03	07
	Strömsbergs bruk ...	B	—	7.5	7.5	81		Norborg, Johan	gsl	63	83	Ups	87	98
								Eriksson, Anna Sofie	fsl	67	89	Fln	94	02
Torsvi	Torsvi ... Veckholm	F	—	5	1.8	30		Wilén, Edwin Gottfr. Eman. ⁴⁾	sa	65	85	Ups	86	86
								kno, kso, fm, orgx, kx, kl-o						
Tuna	Kyrkskolan ... Faringe	E	Fs	13		13	66	Petersson, Karl Gust., orgx, kx, kl-o	gsl sa	78	99	Gbg	02	06
	Södra Edinge ...	F	—	7		7	43	Sandberg, Pernilla	—	52	83	*)	87	97
Uppsala														
	Prins Gustafs skola ... Uppsala	A	Fs	—	—	1919		Viotti, Johan Daniel, rektor och						
								förste lär:e ⁵⁾ ... präst-ex	6)	65	94	Ups	96	96
								Silén, G. P., andre lär:e, präst-ex, F.K.	—	69	96	Ups	01	01
								Kraft, Anders Gustav	—	51	76	Ups	77	77
								Thunman, Jakob	—	50	77	Ups	80	80
								Svanström, Ernst Bernhard	—	57	83	Ups	86	86
								Lundgren, Johan Erik	—	54	84	Ups	86	86
								Ekman, Fredrik	—	59	83	Ups	84	87
								Lundell, Carl Johan	—	50	72	Gbg	73	87
								Ullberg, Johan Emil	—	64	85	Ups	93	93

1) Till Ängb.st. 2 km. — 2) Ord. i barnav.nämnd, bibl. — 3) Till Ängb.st. 7 km. — 4) Ord. i fattigv.st. — 5) Stadsfm., ord. i tax.nämnd, led. av prövn.nämnd, ord. i styr. f. Ups. småskolesem., v. ord. i fattigv.styr., led. av kyrkoråd, av barnav.nämnd, av styr. f. Ups. länns sinnesslöanstalt, av styr. f. tekn. aftonsk., vik. f. insp. (se sid 72). — 6) Vid Ups. folksk. äro anställda: 1 lär. i tekn. o. 1 i gymnastik, 2 slöjdlär:e, 4 slöjdlär:or o. 2 lärar:or i husl. ekonomi. — 7) Disp. 95. — 8) Uppg. ej ink.

Uppsala län. Uppsala stift.		Skola i normalst.	Skolans avst. i km fr. när-maste poststation	Antal barn i skolan hösten 1909	Ordn. och e. o. folkskollär. o. -lär:or.	Födelseår	Exa-mena-år	År för-ant. i nuv. skola	Antal (lär:or i skol-dist:ts smärsk.	
Skoldistriktets namn	postadress									Skolans namn
Uppsala (forts.).										
					Lindström, Johan Albert	gsl	64 86	Ups	93 93	
					Schwalbe, Carl Johan Conrad	—	62 85	Ups	94 94	
					Lundberg, Alfred	orgx	63 87	Gbg	88 97	
					Hagström, Karl Arvid	orgx, kx	74 95	Ups	00 00	
					Hörner, Nils Oskar Herman	—	66 92	Ups	94 03	
					Ahlzén, Johan Filip	orgx, kx	71 91	Ups	94 04	
					Nordin, Karl Robert	—	78 00	Ups	06 06	
					Hagström, Johan Gottfrid	—	67 88	Ups	90 08	
					Bolin, Agnes Carola Lovisa	fsl	54 74	Stm	75 82	
					Antell, Amelie Lovisa	fsl	68 82	Klm	82 82	
					Ullstrand, Emilia Sofia	fsl	58 81	Skr	82 83	
					Kumlin, Clara Maria Charlotta	fsl	62 84	Skr	85 87	
					Fernström, Matilda Ullrika	fsl	56 85	Stm	87 87	
					Johansson, Anna Matilda	fsl	62 87	Stm	89 89	
					Gallander, Gunhild Katarina Gustava	fsl	60 88	Skr	93 93	
					Johansson, Emma	smx	65 88	Stm	93 96	
					Linnarsson, Emmy Kristina	fsl	73 95	Skr	99 99	
					Norblad, Marie Louise	fsl	75 96	Stm	01 01	
					Kyhlberg, Hedvig Erika	smx	77 98	Stm	01 01	
					Malmström, Alma Charl., f. Olsson	smx	61 83	Stm	83 03	
					Kyhlberg, Esther Fredrika	fsl	79 00	Stm	03 03	
					Gauffin, Esther Augusta	fsl	77 98	Fln	03 03	
					Andersson, Esther Katarina	fsl	80 03	Stm	05 05	
					Colleen, Halvi Torborg	fsl	79 01	Stm	05 05	
					Arvidson, Alfhild Laurentia	fsl	82 04	Stm	07 07	
					Lindqvist, Anna Elisabet	smx	76 03	Fln	07 07	
					Boije, Ester Matilda	smx	77 05	Skr	08 08	
					Javette, Johanna Adolfina	fsl	78 05	Fln	08 08	
					Wiksell, Ester Charlotta	fsl	82 06		09 09	
					Levin, Sem Gustaf	eo	77 99	Ups	— 00	
					Ahlin, Anders Peter	orgx, kx, eo	70 97	Ups	— 09	
					Sjöström, Ester Maria	smx, eo	84 06	Fln	— 06	
					Eriksson, Ada Maria	eo	83 05	Stm	— 07	
					Edlund, Elin Klara Maria	eo	79 01	Fln	— 08	
					Löfqvist, Rut Augusta Elisabet	eo	85 05	Umå	— 08	
					Johansson, Anna Vendela	eo	78 99	Klm	— 09	
					Blihd, Hildegard Kristina	stx eo	85 07	Klm	— 09	
Uppsala landsförs. se Heliga Trefaldighet.										
					Vakant	—	—	—	— 1	
					Wirén, Ivar Emanuel	kx, orgx, kl-o	81 02	Ups	05 05	
					Ehlin, Stina Visen, f. Norberg	—	67 88	Umå	89 09	
					Sandberg, Jak. Henr., orgx, kx, vx, kl-o	—	81 04	Lkp	07 07	
					Karlsson, Carl J., spsk, orgx, kx, kl-o	gsl †	64 89	Ups	90 90	
					Johansson, Sigrid Albertina Oskaria	†	84 08	Stm	08 08	
					Stjernström, Frans Oskar Ludvig	rsk, bkmo, orgx, kx, kl-o	gsl †	58 79	Lkp	80 85
					Liselius, Johan	sik	66 93	Ups	94 94	
					Wahlström, Martin Innocens	gsl	83 05	Ups	09 09	
					Johansson, Anna Eleonora	†	86 08	Stm	09 09	
					Nordström, Emma Matilda	†	83 07	Stm	08 08	
					Sandberg, Carl Rob., orgx, kx, kl-o	gsl	66 86	Lkp	94 99	
					Öhman, Alfred Sigfrid	gsl sa	75 96	Ups	97 97	
					Petersson, Linnéa Gertr. Frideb., smx	fsl se	84 05	Klm	06 07	
					Lind, Carl Abraham	gsl	83 08	Str	09 09	
					Björklom, Tor Eskil, präst-ex, T. K.	gsl	81 07	Ups	08 08	

1) Till ångb.st. 3.5 km. — 2) Till ångb.st. 2 km. — 3) Till ångb.st. 8 km.

Uppsala län. Uppsala stift.		Skol- distriktets namn	postadress	Skolans avst. i km fr när- maste poststation	Fortsätt- nings- skola = Fs Es	Skolans avst. i km fr när- maste poststation	Antal barn i skolan hösten 1909	Ord. och e. o. folkskollär. o. -lär.or.		Fotolestar	Exa- mens-		År för fösta ord. ant.		Antal lär.or. (lär:e) i skol- dist:ns			
Skoldistriktets namn								Fotolestar			År för fösta ord. ant.		Antal lär.or. (lär:e) i skol- dist:ns					
Skolans namn		postadress		Fortsätt- nings- skola = Fs Es		Skolans avst. i km fr när- maste poststation		Antal barn i skolan hösten 1909		Fotolestar		År för fösta ord. ant.		Antal lär.or. (lär:e) i skol- dist:ns				
Viksta	Vikstaby	Viksta		E	Fs	—	5	51	Lindgren, Johannes Eman., orgx, kl-o	gsl†	86	07	Ups	08	08	—	1	
Sisselboda	Dalboda	Dalboda		F	—	5	20	22	Hedlund, Hanna Augusta	smx	—	78	07	Klm	08	09	—	
Villberga	Kyrkskolan	Grillby		E	Fs	2.2	2.2	42	Stenborg, Anton Fr., orgx, kx, vx, kl-o	gsl†	71	96	Ups	97	98	—	2	
Grillby				E	—	—	—	38	Norrbohm, John Reinhold	rsk, stx	se†	74	95	Kst	07	07	—	
Vårfrukyrka	Sästa	Enköping		B	Fs	2	2	68	Apelqvist, Jan Fredrik ¹⁾	kmrv, fm	gsl†	60	83	Gbg	84	84	—	1
Gånsta				F	—	1	1	30	Apelqvist, Edvina Potentia, f. P:son	fsl	59	80	Skr	81	96	—	—	
Vänge och Läby				F	—	—	—	—	Kristoffersson, Inga Kristina	fsl	75	96	Umå	97	03	—	—	
Kyrkskolan		Brunna		E	—	0.6	0.6	36	Rosén, Lars Erik ²⁾	orgx, kx, vx, kl-o	gsl	64	85	Ups	87	87	—	1
Täby				E	—	0.8	0.8	26	Vakant	†	—	—	—	—	—	—	—	—
Läby		Uppsala		F	—	6	6	39	Andersson, Erik August Andreas,	kso, fm, orgx, kx, vx	—	57	78	Ups	81	81	—	—
Väster-Åker				F	—	5	4	30	Vakant	—	—	—	—	—	—	—	—	—
Västra Ryd				D	—	8	8	59	Almgren, Johan August	orgx, kl-o	gsl†	58	78	Ups	81	94	—	2
Ytter-Gran	Ytter-Gran	Bålsta		F	—	3	3	47	Ahlberg, Per Axel	bkmo, upl, fm, orgx, vx, kl-o	gsl	61	81	Ups	82	82	—	—
Åkerby	Åkerby	Åkerby		F	—	1	12	15	Forslund, Carl Gustaf	orgx, kl-o	—	50	70	Ups	73	73	—	—
Åland	Åland	Åland		F	—	1	1	59	Österholm, Joh. Hj., kso, orgx, kl-o	—	65	85	Ups	88	96	—	—	
Ålfkarleö	Östanå	Ålfkarleö		B	Fs	3	3	78	Ericsson, Carl Johan, fm, orgx, kl-o	†	46	67	Ups	75	75	2	13	
Ålfkarleö bruk				B	Fs	1.4	1.4	90	Bogren, Ingeborg	—	82	03	Skr	10	10	—	—	
Harnäs		Harnäs		B	Fs	—	—	86	Jacobson, Eric	gsl	76	97	Ups	99	99	—	—	
Gårdekar		Ålfkarleö		E	Fs	12	12	56	Sandén, Abraham Natanael	gsl	87	08	Ups	09	09	—	—	
Marma		Marma		B	Fs	—	—	80	Bonander, Axel Wilhelm	rsk, slk	gsl	63	84	Gbg	85	86	—	—
Västanå		Ålfkarleö		E	Fs	—	—	—	Mohlin, Linnea Matilda	†	74	03	Umå	03	06	—	—	
Bodarne ³⁾		Skutskär		A	Fs	3	3	229	Nyländer, Karl Johan	gsl†	77	00	Kst	00	00	—	—	
Skutskär				A	Fs	0.5	1	177	Granström, Samuel Arvid R.	gsl†	77	00	Hsd	01	04	—	—	
Öfverboda				E	Fs	5	5	29	Ohlson, Hanna K.	eo	—	80	09	Skr	—	09	—	—
Öfver-Gran	Centralskolan	Bålsta		E	Fs	6	6	58	Willner, Ernst	gsl	62	84	*)	86	86	—	—	
Nyckelby				F	—	2.5	2.5	63	Thunholm, Johan Arvid	gsl	71	95	Ups	97	00	—	—	
Öster-Löfstå				E	—	6	20	34	Vakant	—	—	—	—	—	—	—	—	
Försäter	Leufsta bruk			B	Fs	—	25	74	Österlundh, Oskar Edwin, orgx, kx, o	—	80	01	Ups	02	09	—	—	
Leufsta bruk				E	Fs	10	24	54	Peterson, Elin Matilda Viktorina	—	77	00	Fln	01	01	—	—	
Valnäs				F	—	7	20	31	Lindgren, Anders Gustav, förste lär:e	—	49	70	Ups	71	71	—	—	
Ingstarbo	Tobo			F	—	5	4)80	55	Hjorth, Fredrik August	gsl	59	86	Kst	90	90	—	—	
Grönö	Leufsta bruk			F	—	5	20	34	Erikson, Adolfinna Wilhelmina, smx	—	64	95	Fln	97	97	—	—	
Gåfvastbo	Tobo			F	—	5	20	34	Hammarström, Hilda Augusta	—	73	95	Fln	99	99	—	—	
Söderbodarne	Leufsta bruk			F	—	12	13	43	Ullberg, Brita Maria	—	68	96	Umå	98	99	—	—	
Åkerby				F	Fs	8	6)20	30	Hedin, J. Gustaf, upl, orgx, vx, kl-o	gsl	79	03	Hsd	04	09	—	1	
				F	—	—	—	—	Larsson, Karolina	—	61	82	Skr	87	87	—	—	
				F	—	—	—	—	Arnelius, A. Gust., kso, orgx, kx, kl-o	gsl†	60	80	Lkp	82	89	—	4	
				F	—	—	—	—	Johansson, John	o	gsl	78	00	Ups	00	09	—	—
				F	—	—	—	—	Wennerström, Elisabet Charl. Kristina	†	73	94	Kim	96	98	—	—	
				F	—	—	—	—	Lundquist, Johan Wilhelm	slk	gsl†	57	82	Ups	83	87	—	—
				F	—	—	—	—	Nordahl, Carl Johan	sa	64	89	Ups	90	90	—	—	
				F	—	—	—	—	Ericzén, Anna Elisabet, f. Morén	—	60	6) —	—	00	01	—	—	
				F	—	—	—	—	Vakant	—	—	—	—	—	—	—	—	
				F	—	—	—	—	Vakant	—	—	—	—	—	—	—	—	
				F	—	—	—	—	Vakant	—	—	—	—	—	—	—	—	
				F	—	—	—	—	Berglund, Karl	gsl†	86	09	Ups	10	10	—	—	

1) Led. av prövn.- o. tax.n. — 2) Kevo, rsk, fm, upl, kmrv, led. i tax.-nämnd o. hushålln.-sällek. — 3) Dessutom i bitr. lär. — 4) Till ångb.-st. 5 km. — 5) Disp. 00. — 6) Till ångb.-st. 15 km. — *) Uppgitt ej lämnad.

Södermanlands län. Strängnäs stift.		Skriftl. i normalpt.	Förskoll. strålln. skola = Fg Dg	Skolans avst. i km fr. när- maste poststation	Antal barn i skolan hösten 1909 (årsvägs- ängb.-) st.	Ord. och e. o. folkskollär. o. lär:or.		Födelseår	Exa- mens- år ort	År för fösta ord. anst.	Antal lär:or (lär:o) i skol- dist:ts ansät.			
Skoldistriktets namn	Skolans namn					postadress	postadress					eo = extra ordinarie. kl = lär. klockare, o = organist, kl-o = klock. o. org. knt = kantor. gsl = underv. i goss-slöjd, fel = i flicksl. † = undervisn. i slöjd av småskollär:a. se, sa = undervisn. i slöjd av särsk. slöjdlär:e, slöjdlär:a. Ang. övriga förkortningar se inledn.		
Södermanlands län.														
Strängnäs stift.														
Allhelgona se Helgona.														
Aspö Husby	Strängnäs	B	—	1	*2	65	Vakant	—	—	—	—	1		
Barfva Kyrkskolan	Barfva	E	—	1.5	15	47	Schäring, Judit Tyra Gunborg, stx	—	87	09	Stm	09 09		
Prostökna	"	F	—	7	10	71	Jonsson, Erik ... orgx, kx, vx, kl-o	—	86	09	Str	09 09		
Bergshammars Ekeby ...	Nyköping	F	Fs	5	5	60	Öhlander, Augusta Matilda	—	59	89	Stm	90 90		
Bettna Östra Folkskolan ...	Bettna	B	Fs	1	1	107	Sahlén, Johan Emil	kl-o	gsl sa	64	87	Kst	91 91	
							Mörk, E. K. ¹⁾ , kmrv, orgx, kx, kl-o	†	63	85	Kst	86 87		
							Brolin, Sven	gsl	†	89	09	Str	10 10	
Västra Folkskolan	"	E	Fs	8	8	50	Ölander, Karl Peter	gsl sa	61	89	Lkp	90 94		
Björkvik Glindran	Björkvik	*B	—	11	20	73	Fredrikson, Gustaf Adolf	gsl	†	60	84	Lkp	87 87	
Virå	Stafsjö	E	Fs	10	1	39	Hörberg, Thure	rak, vx	gsl	†	57	82	Lkp	83 83
Yngerstrand	Björkvik	*B	—	5	20	56	Kihlström, Dan. Reinh., orgx, kx, kl-o	gsl	†	53	75	Lkp	76 77	
Laggarbol	"	*B	Fs	1	⁵⁾ 20	90	Rindforth, Algot Fredrik Adrian ...	gsl	†	83	05	Str	06 06	
Tegnebol	Bettna	E	—	13	13	48	Hellman, Karl Gustav	slk	gsl	†	64	85	Lkp	88 88
Björnlunda														
Velandersborg	Björnlunda	B	Fs	2	2	85	Johansson, Johannes ... orgx, kx, kl-o	gsl	75	98	Vxö	99 01		
							Elfving, Adèle	†	83	07	Klm	08 08		
Sofieborg	Gnesta	F	Fs	10	10	50	Ohlsson, Sofia Emilia, f. Lindgren	†	62	84	Skr	86 86		
Tomta	Björnlunda	F	Es	3	3	46	Johansson, Maria	†	68	89	Skr	96 96		
Katrineborg	Stjärnhof	F	Es	7.5	7.6	24	Melander, Amalia Maria Katrina ...	†	69	89	Fln	97 97		
Blacksta Blacksta	Vadsbro	E	Fs	2	2	43	Linde, F. G., lsk, orgx, kx, vx, kl-o	gsl	†	76	97	Lkp	98 05	
Bogsta Bogsta	Bogsta	E	—	2	2	45	Wassberg, Viktor Aug. Fredrik, kl-o	†	53	81	Lkp	84 84		
Bältinge Kyrkskolan	Bogsta	F	Fs	10	27	73	Wassberg, Einar Aug. T., orgx, kl-o	gsl	87	09	Str	09 10		
Tegelkällan	Mosstena	E	Fs	—	35.5	45	Vakant	†	—	—	—	—		
Haga	"	F	—	6	30.5	29	Gillgren, Albertina	smx	—	59	90	Skr	92 92	
Bårbo se Råby.														
Dillnäs se Gåsinge														
Dunker Kyrkskolan	Dunker	*B	—	3	3	74	Forssling, Joh. Oscar ²⁾ kso, orgx, kl-o	†	55	77	Ups	79 79		
Bråhofda	Malmköping	E	—	7	7	50	Santesson, Edit Maria Lovisa	†	59	80	Stm	81 81		
Nykvarn	Stålboga	F	—	1.5	1.6	35	Hjältn, Alma Konstantia	fsl	79	01	Fln	02 10		
Eskilstuna														
Västra Folkskolan ³⁾	Eskilstuna	A	HA	—	—	463	Pettersson, Per August ⁴⁾	stx	—	51	71	Lnd	73 77	
							Gustafsson, August Stefanus, 1:e lär.	gsl	69	90	Lkp	91 95		
							Gauffin, August Vilhelm	se	64	85	Ups	86 86		
							Lundell, Gustav Adolf	—	65	86	Gbg	88 88		
							Törnquist, Ernst Samuel	gsl	79	00	Ups	04 04		
							Virén, Lars Erik	gsl	58	85	Lkp	87 87		
							Mellin, Konrad Emil	—	81	03	Gbg	08 08		
							Landegren, Bengt Johan	—	62	82	Gbg	85 85		
							Örtenblad, Nanny Emilia	—	58	84	Skr	87 87		
							Wollin, Tekla Adolfin	—	57	87	Klm	91 91		
							Johansson, Ellen Lydia	—	81	03	Skr	06 06		
							Schultz, Ruth Emilia	fsl	83	06	Fln	08 08		
							Jonsson, Ida Maria	smx	fsl	81	06	Klm	08 08	
							Axell, Frida	fsl	82	03	Skr	05 05		
Nybro	"	A	Fs	—	—	104	Bergh, Hilda Vilhelmina, 1:a lär:a...	—	63	84	Umå	85 85		
							Hallman, Ingrid Birgitta	—	74	98	Fln	04 04		
							Jonsson, Eva Maria	—	75	96	Stm	97 01		
Norra Folkskolan ...	"	A	Fs	—	—	299	Liljefors, Fredrik Wilhelm, 1:e lärare	gsl	73	95	Ups	96 96		
							Bondeson, Johannes Georg, orgx, kx	gsl	76	97	Gbg	01 01		
							Gellertz, Anna	fsl	76	97	Fln	98 98		
							Mellin, Hildur Batseba	fsl	83	06	Skr	08 08		
							Hammar, Maria Lovisa	fsl	71	96	Klm	97 99		

¹⁾ Rsk, upl. — ²⁾ Led. av riksdag. 2:a kammare. — ³⁾ Dessutom finnes vid Eskilstuna folkskolor 3 slöjdlär:e, 11 slöjdlär:or, 2 lär:or i hushålls ekonomi, 1 lär:e i gymnastik och 1 lär:e i trädgårdsskötsel anställda. — ⁴⁾ Folkskoleinspektör (se sid. 7). — ⁵⁾ Till ångb.st. 0.5 km.

Södermanlands län. Strängnäs stift.		Skolans namn	postadress	Skolans avst. i km fr. när- maste poststation	Antal barn i skolan hösten 1909	Ordn. och e. o. folkskollär. o. -lär.or.	Födelsår	Exa- mens- år	ort	År för föreläs. ord. anst.	Antal lär.or (lär.o) i skol- distriktet	Antal lär.or (lär.o) i skol- distriktet	
Skoldistriktets namn	Skolans namn												Skolans avst. i km fr. när- maste poststation
<p>eo = extra ordinarie. kl = lär. klockare, o = organist, kl-o = klock. o. org. knut = kanot. gel = underv. i goss-slöjd, fsl = i flicks. † = undervisn. i slöjd av småskollär:a. se, sa = undervisn. i slöjd av särsk. slöjdlär:e, slöjdlär:a. Ang. övriga förkortningar se inledn.</p>													
Eskilstuna (forts.)													
Slottskolan	Eskilstuna	A	Fs Es	—	—	455	Janson, Fredrika	fsl	81 04	Skr	05 07		
							Persson, Karl Viktor	eo	— 87 08	Kst	— 09		
							Forsman, Svea Charlotta ...	smx, eo	fsl	83 07	Klm	— 07	
							Hilén, Gustav Magnus, 1:e lär.,	rsk	— 72 96	Vxö	99 99		
							Thelander, Ture Hjalmar Evald	gsl	74 96	Vxö	99 99		
							Hult, Anders Magni ¹⁾	gsl	74 96	Vxö	96 96		
							Allander, Johan Paulus	gsl	77 98	Lnd	04 04		
							Sundbeck, Axel Fritiof	gsl	80 02	Kst	10 10		
							Holm, Hilda	smx	fsl	70 91	Skr	95 95	
							Déhn, Agnes Elisab., f. Eiserman, smx	fsl	76 98	Skr	01 01		
							Svenson, Anna Lovisa, f. Zetterman	fsl	80 03	Skr	05 05		
							Giselson, Anna	smx	fsl	67 88	Klm	96 96	
							Jonsson, Anna Lovisa	smx	fsl	74 96	Skr	00 00	
							Lindqvist, Disa	stx	fsl	85 05	Lkr	08 08	
							Ahnell, Sigrid Maria	smx	fsl	83 04	Skr	06 06	
							Forsberg, Signe Dagmar Elis., smx, eo	fsl	84 07	Klm	— 08		
							Forsblad, Emmi Charlotta, smx, eo	fsl	85 07	Klm	— 08		
Nyfors Östra ²⁾		A	Fs	—	—	413	Karlsson, Karl Algot, 1:e lärare ...	—	67 91	Lkp	93 93		
							Johansson, Karl Ernst Emanuel ...	—	77 98	Lkp	03 03		
							Åkerlund, Jonas Richard	—	77 00	Ups	05 05		
							Heeselbom, Gustaf Adolf	—	70 99	Kst	00 00		
							Mönnér, Johan Conrad	gsl	68 92	Lkp	98 98		
							Löwing, Johan Birger	—	72 96	Gbg	99 99		
							Hamnqvist, Anna Maria	—	47 86	Fln	93 93		
							Andersson, Frida Charlotta	—	69 92	Skr	96 99		
							Andersson, Maria Elisabet	—	66 92	Skr	97 97		
							Rundberg, Ingeborg Matilda	eo	fsl	83 07	Skr	— 07	
							Forsling, Elsa Matilda Sofia ... eo	—	87 08	Skr	— 09		
Nyfors Västra		A	Fs	—	—	292	Eklund, Axel Vitalis, 1:e lärare	gsl	76 02	Kst	05 05		
							Tidén, Johan Hilmer	gsl	83 04	Gbg	09 09		
							Ahlman, Signe Dorotea	fsl	78 99	Skr	04 08		
							Sjölander, Anna Helena	fsl	83 06	Skr	09 09		
							Weiner, Anders	eo	— 84 07	Ups	— 08		
							Andersson, Ejnar	eo	— 87 09	Str	— 09		
							Janson, Ruth	eo	fsl	85 09	Skr	— 09	
							Rehnman, Signe Maria	eo	fsl	88 09	Umå	— 09	
Tunafors		A	Fs	2	1	286	Svenson, Gustav Adolf, 1:e lärare...	gsl	72 94	Lkp	98 98		
							Folke, Jakob Edvard	—	79 03	Ups	04 04		
							Andersson, Gustav Robert	—	78 03	Kst	07 07		
							Waller, Martin Ernst Hegart	gsl	79 03	Gbg	07 07		
							Bengtson, Lucie Amanda	fsl	76 97	Skr	00 00		
							Lauritz, Elna Matilda	fsl	84 06	Fln	08 08		
							Holmquist, Kerstin Maria Margar. eo	fsl	86 07	Umå	— 07		
							Magnusson, Tekla	eo	fsl	86 08	Klm	— 08	
Åsby		E	Fs	5	5	49	Schelin, Knut Emil	sa	78 99	Lkp	01 01		
Mesta		E	—	4	—	39	Johansson, Karl Johan	stx	gsl	62 89	Kst	92 97	
Kloster ³⁾		A	—	—	—	71	Vakant	—	—	—	—		
							Sigfridson, Gerda	fsl	81 05	Skr	06 06		
Flen Kyrkskolan	Flen	E	Fs	1.5	1.5	32	Fridén, Viktor Kristof., orgx, kx, kl-o	†	77 98	Gbg	01 04	4	
Municipalsamhället		A	Fs	—	0.5	130	Thorén, Per ⁴⁾	lsk, fm	†	59 80	Gbg	82 82	
							Andersson, Edvard Gottfrid	gsl	†	80 04	Vxö	05 07	
							Karlsson, Elin Charlotta	bibl	—	69 89	Fln	95 95	
							Svensson, Sigrid Maria Juliana	—	—	80 03	Klm	03 08	
Mosstorp		F	Fs	—	—	48	Svenson, Alfrida Maria	rsk	fsl	†	50 75	Skr	76 83
Floda Kyrkskolan	Flodafors	C	Fs	—	8	70	Schedin, Johan Emil	kl-o	gsl	†	50 72	Lkp	78 78
Granhed	Helleforsnäs	F	Fs	8	8	38	Wählstam, Alfred ⁵⁾	gsl	†	70 04	Ups	06 09	
Abbotnäs	Flodafors	E	Fs	5	15	38	Sandahl, Karl Gust. Eman. ⁶⁾ rsk, slk	gsl	†	66 87	Vxö	90 95	
Fjällskäfte		E	Fs	8	16	55	Fröstedt, Oscar Tomas	gsl	†	81 05	Gbg	06 06	

¹⁾ Led. av stadfullm. — ²⁾ Dessutom en bitr. lär:a anst. — ³⁾ Ord. i municip.st. ord. i bibl.st. — ⁴⁾ Led. av hus-hålln.sällskap. — ⁵⁾ Krv, knrv, skrv, ord. och förest. för föreläs.fören. — ⁶⁾ Dessutom 1 bitr. lär:a.

Södermanlands län. Strängnäs stift.		Skol- stift. i normal- skola = Fs	Förskola- skola = Fs	Skolans avst. i km fr. när- maste poststation (Ärtvåga- ängb.) st.	Anat barn i skolan häftn. 1909	Ord. och e. o. folkskollär. o. -lär:or.			Föreläs- are	Exa- mens- år	År för anst. i nny. skold. första ord. anat.	Antal lär:or (lär:e) i skol- dist:ts om. folksk. småsk.		
Skoldistriktets namn	Skolans namn					postadress	Ordn.	e. o.					lär:or.	
Floda (forts.)														
Bie	Bie	F	Fs	—	18	40	Lundell, Nils Johan	gsl†	58	81	Kst	82	84	
Hissjö		F	Fs	6	15	34	Andersson, Carl Leonard	gsl†	56	78	Ups	78	78	
Strångstorp	Katrineholm	F	Fs	5	5	55	Vakant	—	—	—	—	—	—	
Fogdö Kyrkskolan	Fogdö	E	—	1)	10	55	Larsson, Erik Leonard	kl-o	†	84	06	Str	08	08
Väsby		E	—	3	*2.5	31	Bysell, Paulina Dorot., f. Anderson	†	46	64	Str	83	83	
Forssa Kyrkskolan	Vadsbro	E	Fs	8	10	42	Öfverberg, Karl G., lsk, orgx, kx, kl-o	gsl sa	59	79	Lkp	81	00	
Braxenvik		E	—	10	10	45	Lokrantz, Evelina Margareta	fsl	67	87	Skr	90	90	
Frustuna Framnäs	Gnesta	B	Fs	2	2	83	Karlson, K. E. G.) fm, orgx, kx, kl-o	—	69	92	Lkp	95	95	
Ehrendal		E	—	11	11	24	Strandberg, Olga Viola	—	77	98	Umå	98	07	
Gnesta		B	Fs	—	—	93	Andersson, Olga Maria	—	84	05	Stm	06	10	
							Johansson, Johan Ludvig	rsk	gsl†	69	96	Lkp	97	99
							Vakant	—	—	—	—	—	—	
Gillberga Gillberga	Skogstorp	E	—	8	8	44	Båth, Klaes Erland ²⁾ , orgx, kx, kl-o	gsl sa	64	85	Gbg	87	87	
Gryt Wellerska skolan	Sjårn Hof	E	Fs	3	3	48	Ingemark, David ³⁾ rsk, orgx, kx, kl-o	gsl†	83	05	Lkp	08	08	
Kexle		E	—	1	1	47	Andersson, Karolina	se †	59	83	Fln	86	96	
Öllösa		E	Fs	9	9	36	Lindström, Wilhelm	gsl†	64	86	Kst	96	96	
Gåsinge och Dillnäs														
Gåsinge	Gnesta	F	—	10	10	47	Fredricson, J. E. H., orgx, kx, vx, kl-o	se	83	05	Lkp	06	06	
Skepsta	Björnlunda	E	—	10	10	34	Vakant	—	—	—	—	—	—	
Laxne	Gnesta	F	—	16.2	16.2	43	Ågren, Selma Karolina	—	85	09	Str	10	10	
Solvik	Björnlunda	F	—	21	21	54	Ljung, Frans Alfred	—	64	86	Lkp	87	87	
Hallsta	Gnesta	E	—	10	10	34	Berg, Börje Hjalmar	orgx, kl-o	—	82	03	Gbg	06	07
Halla Halla	Vrena	E	—	8	8	25	Svensson, August E. A. orgx, kx	gsl†	84	06	Lkp	08	08	
Helgarö Helgarö	Strängnäs	E	—	5	5	37	Söderberg, Karl Aug., orgx, kx, kl-o	†	59	84	Ups	85	95	
Helgesta Helgesta	Sparreholm	F	Fs	7	6	37	Åhlén, Lars	rsk, fm, orgx, kl-o	gsl sa	51	73	Ups	74	81
Helgona (Allhelgona)														
Stensborg	Nyköping	F	—	2.5	3	25	Magnusson, Johanna Katarina	fsl	73	96	Fln	98	98	
Ekeby	Hofra	F	—	5	5	42	Hallgren, Anna Paulina	rsk	fsl	59	80	Skr	83	83
Harg	Harg	F	—	2	2	31	Thordson, Livia Beata	sa	64	85	Skr	87	00	
Skresta	Skresta	F	—	1	7	41	Nordin, Elisabet Carolina	fsl	60	82	Skr	86	86	
Husby-Öppunda														
Kyrkskolan	Beltna	E	Fs	—	10	44	Åhrén, Lars Petrus ⁴⁾ orgx, kx, slk, kl-o	gsl sa	58	79	Ups	81	83	
Paris		E	—	2	10	54	Andersson, Brita Vikt. Paul. Kun., stx	fsl	86	07	Stm	08	08	
Husby-Rekarne														
Kyrkskolan	Hållsta	D	—	3	3	59	Lagerquist, Karl	rsk, orgx, kx, kl-o	†	58	80	Vxö	80	88
Heden	Bålgviken	E	—	4	4	48	Vakant	†	—	—	—	—	—	
Axelsborg	Hållsta	E	—	3	3	65	Nilsson, Ester Maria	†	78	03	Fln	04	04	
Tandla		E	—	3	3	42	Norrbom, Bror Hugo Fritiof	gsl†	80	01	Kst	02	02	
Hyltinge Sprengtportenska skolan														
Ekbacken	Sparreholm	E	Fs	2.5	2.5	54	Krän, R. M., spsk, fm, orgx, kx, vx, o	gsl sa	63	85	Lkp	93	93	
		E	Fs	1	1	51	Karlin, Emma f. Ericsson	rsk	se sa	69	99	Skr	01	01
Härad Kyrkskolan	Strängnäs	E	Fs	7	7	50	Erikstam, Gust. Th., orgx, kx, kl-o	gsl†	74	98	Ups	00	04	
Karlslund		F	—	15	12	40	Peterson, Maria Albertina	fsl	59	82	Fln	83	83	
Hölö Kyrkskolan	Hölö	E	Fs	—	5)	10	Grave, Erik Eman., orgx, kx, vx, kl-o	gsl†	69	90	Kst	94	10	
Petersborg		F	—	*)	*)	31	Andersson, Frans Johan	gsl sa	69	97	Lkp	98	03	
Broby		E	Fs	5	6)	12	Flodkvist, Albert ⁷⁾ lsk, lkr	gsl sa	56	76	Ups	78	83	
Tullgarn	Järna	E	—	22	27	27	Nyman, Augusta Fredrika	gsl†	71	94	Fln	97	04	
Julita ¹⁰⁾ Åsköping	Ås	B	Fs	—	20	72	Pettersson, Filip Emanuel	orgx	gsl†	86	07	Lkp	10	10
							Svensson, Anna Charlotta	—	†	61	81	Skr	83	83
Gimö	Gimö	E	Fs	—	5)	25	Westerberg, Johan Richard	pst	gsl†	67	93	Gbg	94	94
Hagby	Hagby	C	Fs	—	2)	28	Dahlgren, Karl Johannes	pst	gsl†	61	86	Lkp	94	07
Hagaberg	Ås	F	Fs	6	17	34	Ekholm, Oscar Petrus	gsl sa	84	07	Lkp	08	08	
Österby		E	Fs	6	13)	32	Nyström, Fritz Artur Josua	†	81	05	Gbg	06	08	
Laggartorp		F	Fs	4	25	46	Lindholm, Ester Paulina	fsl	se	83	06	Stm	07	07
Jäder Kyrkskolan	Jäderön	E	—	—	11)	12	Per Ivar Lundgren	orgx	gsl	88	09	Str	10	10
Välle	Eskilstuna	E	—	—	5)	12)	53	Magnusson, Carl	gsl†	83	08	Kst	09	09
Snooptorp	Jäderön	E	—	—	4	16	Lindh, Klara Maria	†	80	80	Skr	81	81	

1) Till Ängb.st. 3 km. — 2) Rek, upl, fm, bkmo, kmrv. — 3) Ord. i föreläs.fören. — 4) Rek, bkmo. — 5) Till Ängb.st. 2 km. — 6) Till Ängb.st. 6 km. — 7) Fjärdingsman. — 8) Till Ängb.st. 3 km. — 9) Till Ängb.st. 8 km. — 10) Lär:a i husl. ekonomi är anställd för hela distr. — 11) Till Ängb.st. 5 km. — 12) Till Ängb.st. 1 km. — 13) Till Ängb.st. 10 km. — *) U'ppg. ej lämnad.

Södermanlands län. Strängnäs stift.		Skolstift. i normalfkt.	Fortsättin. skola = Fg Es	Skolans avst. i km fr. när- maste poststation	Antal barn i skolan hösten 1909	Ord. och e. o. folkskollär. o. lär:or.	Födelseår	Exa- mens- år	År för snes i huv. skola förska ord. anst.	Antal lär:or (lär:e) i skol- dist:rens småsk.						
Skoldistriktets namn	Skolans namn										postadress	Poststation	År	ort		
Kattnäs	Kattnäs	Gnesta	F	—	5	48	Bystedt, Ludvig Alex. ¹⁾ orgx, kx, kl-o	—	74	95	Kst	99	99	—	—	
Kärnbo	se Mariefred.													1	2	
Killa	Ålberga	Ålberga	E	Fs	—	20	Vakant	—	—	—	—	—	—	—	—	
	Gammelsta	Nyköping	E	Fs	4	14	Nyrén, Karl Gottfrid	gsl †	61	85	Gbg	88	88	—	—	
	Stafsjö	Stafsjö	E	Fs	1	2	Nordström, Karl Vilhelm Gerhard...	gsl sa	78	06	Gbg	08	08	—	—	
	Hustorp		F	Fs	7	20	Lindhe, Oskar Linus	—	65	86	Vxö	88	88	—	—	
Kjula	Kyrkskolan	Jäderön	B	—	2	10	Svensson, Jakob	orgx, kx, kl-o	gsl	66	87	Lkp	88	88	—	2
	Heden	Ärila	E	—	4	4	Östlund, Maria Charlotta	—	74	95	Stm	98	98	—	—	
	Lerbo	Kyrkskolan	Lerbo	C	Fs	0.7	8	Eriksson, Maria Sofia	se sa	66	88	Skr	98	09	—	—
	Breböhl	Vadsbro	C	—	10	10	Sanell, Alexis	orgx, kx, kl-o	gsl †	55	77	Lkp	80	80	—	2
	Skogshall	Valla	F	Fs	4	4	Larsén, Hilda Matilda	smx	fsl	73	04	Lkr	04	10	—	—
	Lid Lid	Kappsta	E	Fs	—	25	Almberg, Per August	rsk	—	60	88	Kst	92	96	—	—
Lilla Malma							Vakant	se †	—	—	—	—	—	—	1	
	Malmköpings goss-skola *)															
	Malmköping	Malmköping	*B	Fs	—	—	Strandell, Frans A. ³⁾ orgx, kx, kl-o	se	69	89	Lkp	91	91	—	4	
	Malmköpings flickskola *)		E	Fs	—	—	Forssell, Anna Matilda	fsl †	60	81	Skr	81	81	—	—	
	Fräkenorp	Helleforsnäs	E	—	10	10	Svensson, Alma Charlotta	—	61	00	Skr	02	02	—	—	
	Eneboga	Eneboga	E	—	1.5	1.5	Gustafson, Teres	—	81	09	Skr	10	10	—	—	
Lilla Mellösa	Kyrkskolan	Mellösa	E	Fs	0.5	0.5	Frantzén, Per Erik ⁴⁾ orgx, kx, kl-o	se †	67	85	Kst	88	88	—	3	
	Sjöstugan		E	Fs	4.2	—	Berggren, Maria Karolina	fsl	82	04	Skr	07	07	—	—	
	Hellefors bruk	Helleforsnäs	*B	Fs	2	2	Ahlberg, Augusta Ch. spsk, smx	† †	63	88	Stm	91	91	—	—	
Lista	Lista	Lista	E	—	16	50	Ågren, Karl Gustaf	kl	68	89	Lkp	93	00	1	1	
Ludgo och Spelvik	Löten Ludgo		E	Fs	—	22	Engström, Gunnar Laurentius ⁵⁾	gsl †	67	92	Kst	94	94	1	1	
	Mellanvik	Björnlunda	F	—	10	20	Lindquist, Anna Adelaide	smx	fsl	80	03	Fln	05	05	—	—
	Spelvik	Gnesta	F	—	2.5	—	Fogelqvist, Johanna Matilda	fsl	71	93	Skr	96	96	—	—	
Lunda	Kyrkskolan	Nyköping	B	Fs	15	15	Sandberg, Johannes... rsk, orgx, kl-o	†	64	88	Lkp	90	90	—	1	
	Lundaskog		F	Fs	20	20	Hedén, Ida Matilda	smx	—	67	91	Skr	94	94	—	—
	Länna	Kyrkskolan	Byringe	E	—	7	7	Ericsson, Selma Karolina	—	74	97	Fln	00	10	—	—
	Länna bruk		D	—	1.5	1.5	Höglund, P. J. Emil, rsk, orgx, kx, kl-o	†	56	78	Vxö	81	84	—	3	
	Lästringe						Malmgren, Olga Josefina	fsl †	70	96	Skr	97	97	—	—	
	Blomenbergska skolan	Lästringe	E	Fs	—	20	Hall, John H. A., orgx, kx, vx, kl-o	gsl sa	81	03	Lkp	04	04	—	1	
Mariefred och Kärnbo																
	Mariefreds folkskola ¹⁾	Mariefred	A	Fs	—	—	Flodman, Karl Alfred ⁶⁾ , 1:e lär:e,									
	Lotorp	Läggesta	E	—	1	1	orgx, kx, vx, kl-o	gsl	77	98	Ups	03	04	—	4	
	Mörkö	Eneboda	Mörkö	C	Fs	1	16	Lagerquist, Signe Hedvig Kristina...	sa	66	87	Klm	93	93	—	—
	Hörningsholm	Järna	F	—	11	⁹⁾ 40	Petersson, Hildur Signh. A. eo	fsl	85	08	Klm	—	08	—	—	
	Nykyrka	Hormesta	Stigtoma	E	—	5	5	Nylander, K. Aug. B., orgx, kx, kl-o	†	78	99	Vxö	00	00	2	—
	Nyköping	Nyköping ⁹⁾	Nyköping	A	—	—	566	Valdén, Signe Maria	—	81	03	Klm	04	07	—	—
							Bergh, Anna Serafia	fsl †	84	06	Fln	07	07	1	1	
							Börjeson, K. A. ¹⁰⁾ , 1:e lär:e, orgx, o	—	50	70	Lkp	72	72	—	11	
							Hellström, August Viktor ¹¹⁾	gsl	57	80	Vxö	82	82	—	—	
							Ljunggren, Nils Gust. ¹²⁾ rsk, smx, slk	gsl	55	76	Vxö	77	87	—	—	
							Örtengren, Brynte	gsl	62	85	Kst	87	92	—	—	
							Kumlin, Oskar Fritiof ¹³⁾	gsl	73	04	Lkp	06	06	—	—	
							Hallin, Oskar	gsl	69	92	Kst	93	07	—	—	
							Berglind, Joh. Efr. Amandus... eo	—	87	09	Str	—	09	—	—	
							Wallquist, Ida Paulina	—	61	84	Skr	87	87	—	—	
							Friberg, Ida Maria	—	64	87	Skr	93	97	—	—	
							Anderson, Edith Lovisa Ingeborg	—	69	94	Stm	99	99	—	—	
							Oldenburg, Ingeborg Aslög A.	—	76	98	Fln	00	00	—	—	
							Örström, Ingrid Anna Ulrika	—	81	04	Fln	07	07	—	—	
							Olsson, Hanna Cecilia	—	78	03	Skr	04	09	—	—	
							Stridh, Maria Leontine Kristina	—	85	07	Skr	09	09	—	—	
							Vakant	—	—	—	—	—	—	—	—	
Nyköpings landsförs.	se St:															
	Nikolai.															

¹⁾ Upl, fm, bkmo. — ²⁾ Till ångb.st. 10 km. — ³⁾ Lku, lsk, fm. — ⁴⁾ Ksvo, rsk, fm, bibl. ordf. i fosterbarnen. — ⁵⁾ Disp. fr. orgx 1908, bkmo, fm, pst, kmrv. — ⁶⁾ Led. av stadsfullm., sphm, ordf. i arbetarefören. — ⁷⁾ Dessutom en bitr. lär:e. — ⁸⁾ Till ångb.st. 1.5 km. — ⁹⁾ Dessutom äro vid skolan anst. en bitr. lär:e, en lär:e i gymnastik och 3 lär:or i slöjd. — ¹⁰⁾ Led. av stadsfullm. och hälsovärdn., upl. — ¹¹⁾ Led. av barnvärdn. samt barnavårdsinspektör. — ¹²⁾ Slöjdläre vid Nyköpings h. allm. läroverk. — ¹³⁾ Lär:e i tekn. yrkesskolan. — *) F. o. m. h.t:n 1910 sammanslås goss- o. flickskolan till en litt. A-skola.

VI. Egentliga folkskolorna.

Södermanlands län. Strängnäs stift.		Sk:s lit. i normalst.	Förskola. Skola = 25. 26.	Skolans avst. i km fr. när-maste poststation (Ingb.-) st.	Antal barn i skolan hösten 1909	Ord. och e. o. folkskollär. o. -lär:or.		Föreläsare	Exa-mens-		År för första ord. anst.	Antal lär:or (lär:e) i skol-dist:er
Skoldistriktets namn	Skolans namn					postadress	Ordn.		e. o.	år		
Näshulta Hedensö	Hedensö	E	—	6 12	43	Näslund, Per.....	orgx, kx, slk, kl-o	†	63 84	Hsd	87 87	— 3
Spelby	"	E	—	3 12	35	Vakant		†	— —	—	— —	—
Haneberg	"	E	—	5 25	40	Engström, Alma Vilhelmina		†	72 97	Fln	02 02	—
Ripås Kyrkskolan	Vallhalla	E	Fs	7 25	40	Petersson, B.O.G., ksvo, orgx, kx, kl-o		se †	84 05	Str	06 06	— 1
Åboö	"	F	Fs	10 30	36	Vakant		se	— —	—	— —	—
Runtuna Kyrkskolan	Runtuna	F	—	2.5 20	31	Nyberg, Maria Josef., f. Vestermark		fsl	67 87	Skr	97 97	— 2
Odinslund	"	E	Fs	3 20	65	Nyberg, Erik Gustav ²⁾	orgx, kx, kl-o	gsl	73 96	Gbg	98 98	—
Gustafsberg	"	E	—	1.5 1.5	39	Bergcreutz, Klara		fsl	67 87	Skr	94 94	—
Råby-Rekarne												
Råby	Folkesta	F	—	7 7	43	Kihlsten, I. Gunhild S., f. Eriksson, o		fsl	82 04	Stm	04 10	— —
Råby-Rönö och Bärbo												
Råby kyrkskola	Råby	E	Fs	1 16	48	Andersson, Gustaf, lsk, fm, orgx, kl-o		—	85 06	Lkp	07 07	— 3
Bärbo kyrkskola	Larslund	E	—	7 7	42	Vakant		†	— —	—	— —	—
Jenningska skolan	Nyköping	E	—	9 10	28	Åberg, Anna Lovisa Sofia, rsk, orgx		se fsl	54 81	Stm	85 85	—
Stafvik	Råby	F	—	4 20	32	Öberg, Emmy		fsl	81 03	Stm	05 10	—
Rönö se Råby.												
S:t Nikolai (Nyköpings landsförs.)												
Bagartorp	Nyköping	E	—	5 5	36	Berggren, Karl Magnus		gsl	52 73	Lnd	74 75	1 7
Arnö	"	E	—	2.5 2.6	47	Theelin, Lydia Johanna		†	79 03	Fln	05 05	—
Stjärnholm	Stjärnholm	F	—	2 2	45	Andersson, Ruth, f. Österblom, slk		fsl	76 97	Stm	00 00	—
Oxelösund	Oxelösund	A	Fs	— —	184	Axelsson, Karl Axel, överlärare ³⁾		—	67 91	Ups	00 00	—
						Karlsson, Oskar Emil	orgx, kx	gsl	80 03	Lkp	04 06	—
						Sturm, Charlotta		sor	65 87	Skr	89 89	—
						Vakant		—	— —	—	— —	—
Löfhagen	Nyköping	E	—	7 7	37	Silén, Amanda Lovisa		†	67 4)	—	05 05	—
Sköldinge**) Kyrkskolan	Kantorp	*B	Fs	1.5 1.5	72	Fredriksson, Johan Herman	kl-o	gsl †	58 81	Lkp	84 84	1 4
Västra skolan	Valla	F	Fs	2 2	38	Waldenborg, David, slk*)		gsl sa	57 81	Ups	95 95	—
Ålfvesta (s. skolan)	Kantorp	E	Fs	2 2	39	Andersson, Emma Karolina		†	67 87	Umå	90 96	—
Tjugesta (ö. skolan)	Silinge	E	Fs	3 3	40	Sandstedt, Karl Sigfrid		gsl †	80 04	Lkp	05 08	—
Valla	Valla	C	Fs	0.6 0.6	60	Sundman, Karl		gsl †	76 98	Kst	93 03	—
Spelvik se Ludgo.												
Stenkvist Kyrkskolan	Eskilstuna	C	—	5 5	59	Lindquist, Carl O. Laur. ⁶⁾	orgx, kl-o	gsl †	50 69	Ups	74 83	— 2
Laggartorp	Hellberga	C	—	2 2	65	Sahlberg, Johanna Krist. ... rsk, bibl		gsl †	58 84	Skr	86 86	—
Stigtomta Kyrkskolan	Stigtomta	C	—	0.6 0.6	58	Thordson, Gerda K. O. K. ⁶⁾	kx, kl-o	†	58 80	Skr	84 84	— 3
Bärsta	"	E	Fs	2 2	44	Berger, Karl Otto		gsl sa	74 97	Lkp	98 98	—
Fjällskär	Larslund	F	—	2 2	47	Janson, Emma Sofia		—	59 80	Stm	82 82	—
Valinge	Stigtomta	E	—	9 9	45	Svensson, Henning Gottfrid		gsl †	59 82	Vxö	83 05	—
Stora Malm												
Kyrkskolan	Valla	E	—	10 10	40	Eriksson, Karl Oskar ⁷⁾	orgx, kx, kl-o	gsl †	52 72	Lkp	73 80	— 12
Forssjö	Katrineholm	E	Fs	7 7	43	Nilsson, Nils Fredrik ⁷⁾		gsl †	60 82	Ups	85 95	—
Stora Djulö	"	E	Fs	3 3	49	Bergberg, Gerda Fredrika	smx	†	85 09	Stm	10 10	—
Eriksberg	"	E	Fs	15 15	46	Lundin, Selma Emilia		†	75 03	Skr	04 04	—
Sörgölet	Strängsjö	E	Fs	3 3	42	Kronvall, Per August	slk	gsl	65 88	Vxö	90 96	—
Ändebohl	"	E	—	5 5	24	Lindström, Anna Märta Maria		†	79 01	Skr	01 01	—
Västra folkskolan	Katrineholm	A	Fs	— —	210	Hallqvist, Algot Wilh., överlärare ⁸⁾		gsl †	59 79	Gbg	80 84	—
						Lundevall, Otto Robert	rsk, stx	gsl	66 97	Vxö	98 98	—
						Malmström, Anna Cecilia		—	64 88	Stm	89 89	—
						Bergman, Hulda Katarina		—	77 98	Umå	00 00	—
						Bäckström, Hertha Gertr. Birgitta		—	78 00	Klm	01 01	—
Östra folkskolan	"	A	Fs	0.6 0.6	123	Jungnell, Algot Emanuel, överl., orgx		gsl †	77 98	Gbg	00 08	—
						Hedlund, Lydia Maria		fsl	81 06	Skr	07 07	—
						Vakant		—	— —	—	— —	—
Strängnäs Strängnäs⁹⁾ Strängnäs		A	—	— —	95	Bejbom, Karl Otto ¹⁰⁾		se sa	53 75	Ups	76 81	— 3
						Vallin, Hulda Krist. Elisabet		—	60 80	Stm	81 81	—
						Sunesson, Ruth Tekla Elisabet		—	77 99	Klm	02 08	—
Strängnäs landsförsamling												
Liljelund	Malmby	C	Fs	2 2	58	Zetterberg, Gustaf ¹¹⁾		gsl †	57 81	Ups	82 82	— 1
Tosterö	Strängnäs	F	—	2 2	51	Sand, Anders Olsson		gsl sa	75 97	Ups	98 03	—

¹⁾ Invid ångb.st. — ²⁾ Rsk, fm, upl. — ³⁾ Fil. o. teol. kand-ex., prakt. teol. ex., ordf. i municip.st., led. i municip.nämnd, skvo. — ⁴⁾ Disp. år 1905. — ⁵⁾ Upl. — ⁶⁾ Lsk, orgx. — ⁷⁾ Led. av hushålln sällsk. — ⁸⁾ Led. av fattigvårds- o. hälsövårdsstyr. — ⁹⁾ Dessutom en bitr. lär:a anst. — ¹⁰⁾ Led. o. sekret. i stadsfullm., lek. — ¹¹⁾ Ksvo, lkr, skvo, kmrv. — ¹²⁾ Provär vid K. blindinset., genomg. tekn. el.skola o. lantbr.skola, ritdir. v. Katrineholms prakt. skola o. konstskola. — ¹³⁾ En lär:a i husl. ek.

Södermanlands län. Strängnäs stift.		Sk:stat. i normalh.	Kortskoll. - erättn. - skola = Fs, Es	Skolans avst. i km fr. när-maste poststation	Antal barn i skolan hösten 1909	Ordn. och e. o. folkskollär. o. lär:or.	Föreläsar	Exa-mene-år	År för anst. i nuv. skoll.	Antal lär:or (lär:e) i skoll-dist:ts							
Skoldistriktets namn	Skolans namn										postadress	År	ort	amtst.			
Sundby																	
	Gyllenhjemska skolan	Eskilstuna	E	Fs	11	*1	56	Peterson-Brusing, Viktor J. G., orgx, kx, vx, kl-o	gsl †	85	07	Vxö	09	09	—	1	
	Svarta Kyrkskolan Svarta gård		F	—	1	10	47	Edman, Gustav Arvid, orgx, kx, kl-o	gsl sa	81	03	Lkp	04	08	—	1	
	Norshammar	Nyköping	F	—	—	—	34	Pettersson, Augusta Matilda.....	fsl gsl	54	83	Stm	84	84	—	—	
	Ånga	"	F	—	16	¹⁾ 16	51	Lundh, Elisabeth.....	smx fsl se	68	96	Fln	97	99	—	—	
	Sjösa	"	E	—	6	6	36	Björck, Fredrik August Kr.....	gsl sa	58	82	Ups	82	01	—	—	
	Sätersta Sätersta Gnesta		E	—	2.6	²⁾ 26	36	Berg, Bror B. lsk, orgx, kx, slk, kl-o	†	63	86	Vxö	88	88	—	1	
	Taxinge Nygård ... Taxinge-Näsby		D	—	4	4	38	Löwenström, J. A. R. ³⁾	orgx, kx, kl-o	gsl †	73	94	Ups	98	98	—	2
Toresund																	
	Kyrkskolan	Stallarholmen	E	Fs	2.6	10	49	Lagerström, J. W. ⁴⁾	orgx, mx, slk, kl-o	gsl †	61	80	Ups	83	87	—	3
	Gesta	"	E	Fs	4	⁵⁾ 7	64	Kempe, Oskar Fredrik.....	slk	gsl †	69	85	Kst	86	91	—	—
	Torshälla Torshälla		A	Fs	—	—	118	Hallenius, Johan Viktor ⁶⁾	orgx, kl-o	gsl	59	84	Gbg	85	90	—	2
								Grönberg, Adolf Fredrik ⁷⁾	rsk, bibl	—	71	99	Kst	01	01	—	—
								Nilsson, Elsa.....	fsl	55	79	Stm	80	80	—	—	
								Grönberg, Alfrida M., f. Lindborg...	fel	77	00	Fln	03	03	—	—	
Torshälla landsförsamling																	
	Hellby	Hellby brunn	B	Fs	1	1	87	Blomqvist, Gertrud Vilh. Elisabet...	fsl †	74	95	Stm	96	96	—	5	
	Roxnäs	Nyby bruk	B	Fs	1	1	100	Carlén, Anders.....	orgx	gsl †	65	86	Gbg	92	01	—	—
								Carell, Maria Adolfina Axelina.....	—	79	04	Stm	05	05	—	—	
	Ekeby	Hellby brunn	B	Fs	2	2	82	Liljefors, August.....	gsl †	68	94	Ups	97	01	—	—	
								Liljefors, Anna Maria.....	fsl	73	94	Fln	09	09	—	—	
	Torsåker Torsåker Gnesta		E	Fs	11	11	38	Hedén, Vilhelm Elis ⁸⁾	orgx, kx	gsl †	65	86	Kst	87	00	—	1
	Trosa Trosa		B	—	—	⁹⁾	74	Frykberg, Lars Aug., rsk, orgx, kx, kl-o	gsl	63	84	Kst	85	94	—	1	
								Danielson, Alma Mat. Viktoria.....	†	82	08	Lkr	08	10	—	—	
Trosa landsförs.																	
	Kyrkskolan	Vagnhärad	C	Fs	1.5	1.5	51	Högblom, Karl G., rsk, orgx, kx, kl-o	gls †	80	07	Ups	09	09	—	2	
	Hagberg	Trosa	E	—	2	2.5	35	Blomberg, Karl Albert.....	gsl sa	49	79	Lkp	79	84	—	—	
	Tumbo Kyrkskolan Rekarne		E	Fs	—	—	78	Söderholtz, Josef... stx, orgx, kx, kl-o	sa	78	99	Lkp	04	04	—	2	
	Mälhammar	"	E	—	2.5	2.5	42	Anderson, Vilhelmina (Mina).....	fsl	62	82	Skr	86	86	—	—	
	Tuna Tuna Nyköping		E	Fs	10	5	48	Karlsson, Joh. Adolf ¹⁰⁾	rsk, orgx, kl-o	gsl sa	81	03	Gbg	06	06	1	1
	Tunaberg Kyrkskolan		E	Fs	8	¹¹⁾ 16	47	Larsson, Klas V., bkmo, orgx, vx, kl-o	sa	67	88	Lkp	92	92	1	2	
	Näfvekvam	Näfvekvam	B	Fs	0.6	0.6	64	Johansson, Elof Andreas.....	rsk	gsl †	73	02	Lkp	03	08	—	—
								Lindberg, Tyra Ingeborg.....	fsl	86	08	Skr	09	09	—	—	
								Nilsson, Maria Ottilia, f. Grip.....	†	56	80	Stm	80	02	—	1	
	Tystberga Norra skolan ... Bogsta		F	—	5	*13	64	Vakant.....	—	—	—	—	—	—	—	—	
	Södra skolan	Nyköping	F	—	4	¹¹⁾ 20	62	Vakant.....	—	—	—	—	—	—	—	—	
	Vadsbro Kyrkskolan Vadsbro		E	Fs	2	2	37	Andersson, Bror Leander.....	kl-o	gsl †	68	89	Ups	92	92	—	2
	Hedenlunda	"	E	Fs	4	4	44	Sandberg, Anna Matilda.....	slk	gsl †	69	90	Skr	93	97	—	—
	Vagnhärad Skåäng ... Vagnhärad		E	Fs	4.5	¹²⁾ 14	35	Österberg, Gustav Emanuel.....	gsl sa	80	03	Kst	04	10	—	2	
	Lökholmen	"	E	Fs	3	3	37	Evers, Karl Axel Alfred, spsk, upl	gsl sa	65	93	Lkp	96	96	—	—	
Vallby och Hammarby																	
	Vallby	Eskilstuna	*B	Es	—	5	57	Vakant.....	se sa	—	—	—	—	—	—	2	
	Vansö Vansö Strängnäs		E	Fs	7	7	45	Wahlström, Bror Gust. ¹³⁾	orgx, vx, kl-o	gsl †	70	91	Ups	96	96	—	1
	Vrena Vrena Vrena		E	Fs	—	—	50	Flodkvist, August.....	ksvo, lsk, kl-o	gsl sa	60	83	Ups	84	85	—	1
Västerlång																	
	Kyrkskolan	Hällsviken	E	—	4	¹⁴⁾ 20	49	Hedström, Aug. W., kso, orgx, vx, kl-o	gsl †	60	81	Gbg	82	87	1	2	
	Vackbol	"	E	—	6	*6	51	Jönsson, Berta Cecilia.....	sa	60	81	Stm	84	09	—	—	
Västermo																	
	Kyrkskolan	Stora Sundby	E	Fs	2.6	17.5	49	Vakant.....	—	—	—	—	—	—	—	2	
	Värhulta	Värhulta	D	Fs	1	¹⁵⁾ 14	47	Larsson, Ester Desideria.....	—	81	06	Umå	07	07	—	—	
	Tofhulta	Stora Sundby	F	—	?	?	31	Abrahamsson, Ellen Elisabet.....	—	83	08	Umå	09	09	—	—	
Västra Vingåker																	
	Kyrkskolan ¹⁶⁾	Vingåker	A	Fs	1.3	1.3	183	Frölen, Fredrik Alfred.....	kl-o	se †	65	88	Ups	91	91	—	15
								Kihlberg, Josef Hjalmar.....	gsl †	81	07	Gbg	09	09	—	—	
	Berga	"	E	Fs	5	5	64	Vakant.....	†	—	—	—	—	—	—	—	

¹⁾ Till ångb.st. 9 km. — ²⁾ Till ångb.st. 10 km. — ³⁾ Ekv. — ⁴⁾ Upl, bkmo. — ⁵⁾ Till ångb.st. 4 km. — ⁶⁾ Led. av fattigvårds-, hälsovårds- o. byggn.nämnd, sekret. i drätselkammare. — ⁷⁾ Led. o. sekret. i stadsfullm. — ⁸⁾ Lkr, lsk, upl, fm, bkmo. — ⁹⁾ Invid ångb.st. — ¹⁰⁾ Ord. o. förest. i föreläs.anst. — ¹¹⁾ Till ångb.st. 8 km. — ¹²⁾ Till ångb.st. 10 km. — ¹³⁾ Bibl, bkmo, krv, kmrv, sphm. — ¹⁴⁾ Till ångb.st. 4 km. — ¹⁵⁾ Till ångb.st. 5 km. — ¹⁶⁾ Dessutom 3 bitr. lär:or, vilka underv. i slöjd.

Södermanlands län. Strängnäs stift.		Skolans namn	postadress	Skolans avst. i km fr. när-maste poststation	Skolans avst. i km fr. när-maste järnvägs-station (ängb.-) sk.	Antal barn i skolan hösten 1909	Ord. och e. o. folkskollär. o. lär:or.		Födelsort	Exa-mens-		År för föreläs. ord. anst.	Antal lär:or (lär:e) i skol-dist:ts smask	
Skol-distriktets namn	Skolans namn						År	ort		År för föreläs. ord. anst.	Antal lär:or (lär:e) i skol-dist:ts smask			
Västra Vingåker (forts.)														
Högsjö	Högsjö	B	Fs	6	6	71	Lindblom, Lars	orgx, kx	gsl†	65	86	Lkp	88	94
							Laurell, Albert Sakeus		gsl	68	88	Lkp	01	10
Lindbol	Läppe	E	Fs	1	10	24	Sjölander, Berta Maria		se †	68	90	Skr	94	94
Lunda	Vingåker	E	Fs	10	10	55	Vakant		†	—	—	—	—	—
Marsjö	Marsjö	E	Fs	1.3	7.3	45	Flodmark, Anders Gustaf	slk, o	gsl†	58	84	Ups	85	85
Näs	Gropptorp	E	Fs	—	9	36	Helén, Gustaf Angsar		gsl†	77	99	Gbg	00	08
Opsala	Vingåker	E	Fs	9	9	23	Karlsson, Karl Oskar	stx	se †	78	02	Lkp	03	03
Sjögöle	Baggetorp	E	—	2.7	2.7	33	Odelius, Kristina Eugenia		gsl†	60	82	Stm	84	84
Stenstorp	Vadsborg	E	Fs	1.5	10	44	Jakobsson, Adolf Erhard		gsl†	64	88	Lkp	92	04
Vik	Vingåker	E	Fs	5	5	31	Olsson, Alma Kristina		se †	58	89	Stm	92	92
Vintergatan		E	Fs	9	9	40	Björkén, Ernst Albert		gsl†	80	01	Ups	03	03
Ytter-Enhörna														
Valla	Ytter-Enhörna	D	—	1.7	14	55	Persson, Johan	rsk, orgx, vx, kl-o	se †	79	01	Ups	04	04
Ytter-Selö Tuna	Stallarholmen	*B	Fs	2.5	2.5	52	Gustafsson, Joh. Gustaf ²⁾	orgx, kl-o	—	57	78	Lkp	79	81
Åker Kyrskolan	Valsberga	E	Fs	—	—	50	Geerd, Vilh. Dav. ³⁾	orgx, kx, vx, kl-o	gsl†	80	01	Lkp	02	02
Åkers styckebruk	Åkers styckebr.	*B	Fs	2	2	72	Wasberg, Albert Richard ⁴⁾		gsl†	83	05	Str	06	08
Berga	Valsberga	E	—	4	4	35	Jakobsson, Maria Elisabet		—	80	04	Klm	04	08
Marietorp	Läggesta	F	—	6	6	40	Neuman, Maria Lovisa		fsl	71	95	Skr	04	04
Åkers krutbruk	Åkers styckebr.	E	—	3	3	38	Vakant		†	—	—	—	—	—
Årdala Sigrídslund	Sparreholm	E	—	6	13	48	Ericson, Alb. L. ⁵⁾	orgx, kx, vx, kl-o	se †	54	77	Lkp	80	80
Stäringe	Vadsbro	E	—	9.5	9.5	55	Svedmark, Alfild		†	82	05	Lkr	06	06
Ärila Hamra	Eskilstuna	D	—	—	6	31	Pettersson, A. A. Em.,	orgx, vx, kl-o	gsl†	83	07	Str	08	08
Torsberg	Ärila	E	Fs	0.5	0.5	45	Roswall, Thure ⁶⁾		gsl sa	67	87	Lnd	90	04
Koppartorp	Eklängen	E	Fs	1	1	34	Ek, Josefina		se †	57	82	Skr	84	84
Öfver-Enhörna														
Öfver-Enhörna	Öfver-Enhörna	E	Fs	—	*1	45	Larsson, Per G. ⁷⁾	orgx, kx, vx, kl-o	gsl†	70	91	Ups	93	93
Öfver-Selö														
Hebbelund-Skälby	Öfver-Selö	B	Fs	—	*2	113	Hallsten, Nils	orgx, kx, kl-o	gsl†	63	84	Ups	85	88
							Abraham, Elsa Maria Georgina		—	85	07	Klm	08	08
Öja Kyrskolan	Stora Sundby	E	Fs	3	18	52	Landelius, Enoch	rsk, orgx, kx, kl-o	†	76	99	Lkp	01	08
Björstorp		E	Fs	2	*2		Flodin, Vilhelm Bertil		—	79	09	Str	10	10
Österåker Hagby	Åttersta	D	Es	1	15	52	Schölin, Edwin Oscar	orgx, kx, vx, o	gsl†	85	06	Lkp	08	09
Ekbacka		D	Es	3	15	49	Helmer, Isidor Helmer		gal†	83	05	Ups	07	07
Östra Vingåker														
Kyrskolan	Katrineholm	E	Fs	8	8	61	Arvin, Erik Gottfrid	kl-o	se sa	66	88	Lkp	95	95
Tolltorp	Strängsjö	E	—	6	6	27	Andersson, Anders Peter		gsl	57	80	Lkp	81	99
Sjöholm	Katrineholm	E	Fs	5	5	69	Bergqvist, Stina		sa	66	94	Skr	95	95
Forssa		E	—	10	10	40	Thorén, Johan Reinhold	orgx	gsl sa	77	98	Lkp	00	04

¹⁾ Till ängb.st. 1 km. — ²⁾ Kno, kso, lsk, bkmo. — ³⁾ Ord. i föreläs.n.fören. o. bibl. styr., kmrv. — ⁴⁾ Lkn, spkr, spak, led. av bibl.st. — ⁵⁾ Lkr, lsk, bibl, bkmo, fm. — ⁶⁾ Erh. K. M:ts tillst. att söka lär.bef. v. h. folkskola. — ⁷⁾ Eso, rsk, kyrko- och skolkassör, bibl, pat, bkmo. — ⁸⁾ Till ängb.st. 3 km.

Östergötlands län. Linköpings stift.		Skola lit. i normalstift	Forfattning. ersättn. skola = Fe Es	Skolans avst. i km fr. när-maste poststation	Årskiftet (Ångb.-) sk.	Antal barn i skolan hösten 1909	Ord. och e. o. folkskollär. o. lär:or.	Föreläsare	Exa-mens-år ort	År för sista ord. ant.	Antal lär:or (lär:or) i skol-distriktet	Antal in-uv-skold. un-folksk. småk.
Skoldistriktets namn	postadress						eo = extra ordinarie. kl = lär. klockare, o = organist, kl-o = klock. o. org. knt = kantor. gel = underv. i goss-slöjd, fsl = i flicksl. † = undervisn. i slöjd av småskollär:sa se, sa = undervisn. i slöjd av särsk. slöjdlär:e, slöjdlär:sa. Ang. övriga förkortningar se inledn.					

Östergötlands län.

Linköpings stift.

Allhelgona	Allhelgona	Skeninge	C	Fs	—	—	79	Fridström, Anders Gustaf.....	†	55	77	Lkp	79	79	—	1
Appuna	Appuna	Skeninge	E	—	5	5	45	Andersson, Nils S., orgx, kx, vx, kl-o	†	74	97	Lkp	00	00	—	1
Asby	Kyrskolan	Asbysand	C	Fs	—	*2	83	Wahlqvist, A. F. ¹⁾ orgx, kx, vx, kl-o	gsl †	54	75	Lkp	77	81	1	2
	Dämshult		F	Fs	9	30	70	Almqvist, Benjamin.....	lsk	64	89	Kst	01	01	—	1
Ask	Ask	Motala	E	—	7	7	25	Petersson, Karl Ernst, orgx, kx, kl-o	—	79	03	Lkp	08	08	—	1
Askeby	Askeby	Askeby	C	Fs	0.5	0.5	47	Jonsson, Natanael ³⁾ ... orgx, kx, kl-o	sa †	82	04	Lkp	05	05	—	1
Bankkind	Kyrskolan	Bankkind	C	Fs	—	4	63	Holm, Alexander, spkr, spsk, fm, rsk, orgx, kx, kl-o	gsl †	59	82	Ups	83	85	1	2
	Gräfsten	Lakvik	C	—	7	10	32	Kinnander, Gustaf Adolf ⁴⁾ ... orgx	gsl †	52	73	Lkp	76	88	—	1
Bjälbo	Bjälbo	Skeninge	C	—	5	5	57	Magnell, Per Joh., lsk, orgx, kx, kl-o	gsl †	75	95	Lkp	97	97	—	1
Björkeberg	Björkeberg	Björkeberg	F	Fs	—	5	26	Wedell, Carl Oscar..... orgx, kl-o	sa	74	95	Lkp	97	97	—	1
Björnsäter	Blidsäter	Björnsäter	C	Fs	—	—	69	Östberg, Martin J., lsk, orgx, kx, kl-o	—	84	06	Lkp	09	09	2	1
	Frängsbo	Bersbo	F	Fs	8	8	17	Berggren, Signe Elisabeth.....	—	84	08	Skr	09	09	—	1
Blåvik	Blåvik	Blåvik	F	—	—	8	30	Kjellgren, Johan August... vx, kl-o	sa	65	86	Gbg	87	10	1	—
Borg	Kyrskolan	Norrköping	B	Fs	2	2	65	Thanderz, August Emil ⁵⁾ ... kl-o	gsl †	60	84	Lkp	87	87	—	4
								Petersson, Gerda Viktoria.....	—	84	09	Klm	09	09	—	1
	Alsäter		F	—	2.5	2.5	48	Vakant	—	—	—	—	—	—	—	—
	Borgsmo ⁶⁾	Kneippbaden	B	Fs	2	2	114	Nöjd, Oscar Salomon..... rsk	gsl	76	97	Lkp	00	00	—	1
								Hultin, Hulda Fanny Maria.....	fsl	78	01	Klm	02	02	—	1
	Tallebo	Klinga	F	—	2	2	24	Olsén, Maria Charlotta Ottilia.....	fsl	79	01	Klm	05	05	—	1
Brunneby	Kårgården	Borensberg	C	Fs	2	2	65	Petré, Elisabet Kristina..... orgx	gsl †	80	04	Skr	09	09	—	2
	Borensberg		C	—	1	⁷⁾ 1	45	Malmqvist, David Wilhelm, rsk, stx	†	65	01	Lkp	02	09	—	1
Börnum	Kyrskolan	Börnum	F	Fs	2	2	34	Lindström, C. J. ⁸⁾ orgx, kx, vx, kl-o	gsl	56	85	Hsd	87	98	—	1
	Västrum		F	—	11	16	32	Dahlström, Erik..... bkmo, vx	—	60	83	Lkp	84	84	—	1
Dagsberg	Dagsberg	Norrköping	C	Fs	7.5	7.5	63	Appelkvist, J. R., rsk, orgx, kx, vx, kl-o	†	86	08	Lkp	09	10	—	1
Drothem	Evertsholm	Söderköping	C	Fs	5	⁹⁾ 5	58	Weiner, Anders Gustav.....	—	44	67	Kst	69	74	1	3
	Grimstad		C	Fs	3	3	30	Andersson, Carl Teodor... orgx, kl-o	—	84	06	Kst	08	08	—	1
	Brotorp		C	—	8	8	29	Jonsson, Oskar Gerhard.....	—	71	93	Lkp	96	96	—	1
Ekeby	Kyrskolan	Strålsnäs	*82	Fs	5	5	85	Engström, C. P. ¹⁰⁾ orgx, kx, vx, kl-o	gsl †	51	72	Lkp	73	73	—	1
	Boxholms bruk ¹¹⁾	Boxholm	A	Fs	1	1	217	Knutsson, Anders.....	se †	64	89	Lkp	91	96	—	6
								Wallendorff, Erik Elias.....	—	79	00	Vxö	02	02	—	1
								Stenström, Signe Gertrud, f. Melander	—	75	96	Klm	98	05	—	1
	Kröcklekulla	Sommen	C	Fs	5	5	41	Hjertén, Ingeborg.....	†	74	76	Skr	97	02	—	1
	Flemminge	Boxholm	*82	Fs	2	2	110	Nilson, Axel Valdemar.....	†	82	04	Lkp	05	05	—	1
Ekebyborna	Ekebyborna	Motala	C	Fs	11	11	61	Pilström, Nils Folke Fritiof ¹¹⁾ vx, kl-o	—	75	99	Kst	00	02	—	1
Elfvestad	Elfvestad	Elfvestad	C	Fs	5	5	36	Ryding, Emil Teodor... orgx, kx, kl-o	gsl	72	94	Lkp	97	97	—	1
Fifvelstad	Fifvelstad	Fågelsås	C	Fs	2.5	2.5	71	Carlén, Robert H. ¹²⁾ orgx, vx, kl-o	†	84	08	Str	09	09	—	1
Flistad	Flistad	Maspelösa	C	—	1.5	1.5	51	Hermansson, A. F. A. ¹³⁾ orgx, kx, kl-o	†	66	87	Lkp	90	90	—	1
Fornåsa	Fornåsa	Fornåsa	C	Fs	0.6	0.6	62	Strand, A. T. ¹⁴⁾ orgx, kx, vx, slk, kl-o	gsl †	58	80	Lkp	81	85	—	1
Furingstad	Furingstad	Furingstad	C	Fs	1	1	60	Issén, Per August..... orgx, kl-o	gsl †	53	73	Lkp	77	77	—	1
Gammalkil	Kyrskolan	Gammalkil	C	Fs	—	9	57	Botwidson, Joh. E., pst, orgx, kx, kl-o	gsl †	64	85	Lkp	86	92	—	2
	Åbacken		E	Fs	7.5	18	31	Bodin, J. A..... vx, slk	gsl	56	81	Vxö	82	09	—	1
Gistad	Gistad	Gistad	C	Fs	3	3	53	Andersson, Claës J., orgx, kx, vx, kl-o	gsl †	83	06	Vxö	07	09	—	1
Godegård	Kyrskolan	Godegård	C	Fs	2	2	45	Goding, Ernst A. ¹⁵⁾ orgx, kx, slk, kl-o	†	65	85	Lkp	87	93	—	1
	Linderö		F	—	8	8	*39	Vakant	—	—	—	—	—	—	—	—
	Samsala		E	Fs	5	5	46	Jonsson, Johan Erik ¹⁶⁾ ... rsk, smx	†	45	85	Lkp	87	99	—	1
	Båsberg		F	Fs	6	6	32	Carlén, Carl Herman..... ksv, kv	—	58	83	Lkp	86	87	—	1
	Tjälltorp	Mariedam	C	Fs	7	7	49	Hellman, Anders Fritjof Emanuel...	gsl †	78	01	Lkp	03	05	—	1
	Frälse-Rödja	Degerön	C	Fs	3	3	41	Almgren, Josef.....	†	61	80	Kst	81	99	—	1
Grebo	Kyrskolan	Grebo	C	Fs	—	9	67	Dahlman, C. A. R., lkr, lsk, upl, fm, slk	gsl †	59	83	Lkp	84	99	1	3
	Stäckö		F	—	5	7.5	46	Vakant	†	—	—	—	—	—	—	—
Gryt	Kyrskolan	Gryt	D	Fs	—	¹⁷⁾ 14	46	Johansson, A. Filip, rsk, orgx, vx, kl-o	†	76	96	Lkp	99	08	6	1
	Fredriksnäs		F	—	10	10	39	Vakant	—	—	—	—	—	—	—	—
Gårdeby	Gårdeby	Skärkind	C	Fs	9	9	45	Andersson, A. Edv. ¹⁸⁾ ... orgx, kl-o	—	57	78	Lkp	79	79	—	1

¹⁾ Rsk, fm. — ²⁾ Till Ångb.st. 2 km. — ³⁾ Rsk, bkmo. — ⁴⁾ Lkr, lsk, bkmo, led. i tax.nämnd. — ⁵⁾ Led. i tax.nämnd. — ⁶⁾ Dessutom 1 bitr. lär:sa. — ⁷⁾ Till Ångb.st. 0.8 km. — ⁸⁾ Kvo, upl. — ⁹⁾ Till Ångb.st. 0.5 km. — ¹⁰⁾ Rsk, upl. — ¹¹⁾ Rsk, bibl. led. i bibl.st. — ¹²⁾ Kavo, lsk, upl, bibl. — ¹³⁾ Kvo, rsk, spbl. — ¹⁴⁾ Rsk, upl, fm, bkmo. — ¹⁵⁾ Bkmo, bibl, led. i bibl.st. — ¹⁶⁾ Ord. i bibl.st. — ¹⁷⁾ Till Ångb.st. 1.2 km. — ¹⁸⁾ Upl, fm. — ¹⁹⁾ Se vidare Åsbo skoldistrikt; barnantalet gäller för bägge.

Östergötlands län. Linköpings stift.		Skolans namn	postadress	Skolans avst. i km fr. när- maste poststation	Fortsättin- erskollä- skola = Fs	Fsk	1	1	Antal barn i skolan hösten 1909	Ord. och e. o. folkskollär. o. -lär:or.	Födelseår	Exa- mens- år	ort	År för anst. i nuv. skola	Antal lär:or (lär:re) i skol- dist:it	
Skoldistriktets namn	Skolans namn															Ordnings- (ångb.-) sk.
Hagebyhøga	Hagebyhøga... Aska	E	Fs	1	1	39	Sondén, Per Emanuel	kl-o	†	81	02	Lkp	03	10	—	1
Heda	Heda..... Alvastra	C	Fs	2	2	81	Johansson, Karl Emil	lsk, orgx, kx, vx, slk, kl-o	gsl †	66	86	Lkp	87	95	—	1
Herrberga se Härberga.																
Herrestad och Källstad																
Herrestad	Arneberga	C	Fs	5	1	54	Göransson, K. Joh. ¹⁾	orgx, kx, vx, kl-o	gsl †	49	69	Lkp	70	73	—	2
Hof Hof	Vadstena	C	Fs	8.5	8.5	68	Petersson, V. E. ²⁾	orgx, kx, vx, slk, kl-o	gsl †	64	85	Lkp	88	00	—	1
Hogstad	Hogstad	C	Fs	0.5	0.5	73	Rylén, Otto Vikt. ³⁾	orgx, kx, slk, kl-o	gsl †	57	82	Lkp	85	91	—	1
Horn Kyrkskolan	Horn	C	Fs	—	4 ²⁾	22	Gustafsson, Oscar ⁵⁾	orgx, kx, kl-o	—	69	90	Lkp	93	93	2	1
Dråpetorp	"	F	—	5	5	53	Jonasson, Anders ⁶⁾	"	—	50	76	Lnd	78	96		
Njöhult	Vadstuga pr Kisa	F	—	10	12.5	43	Ericson, Beda Olivia	"	—	82	04	Skr	06	06		
Rumma	Horn	F	—	6	*6	45	Jakobson, Karolina Matilda	"	—	69	17	—	03	04		
Åbyboda	"	F	—	5	5	43	Aspeqvist, Gustav	kx	—	81	04	Lkp	05	05		
Hvarf och Styra	Hvarf... Hvarf	C	Fs	1.5	1.5	85	Larsson, Janne E. E.,	orgx, kx, kl-o	—	72	95	Lkp	99	99	—	1
Hycklinge Kyrkskolan	Hycklinge	F	—	—	7 ²⁾	28	Alsén, K. Sixten ⁸⁾	orgx, kx, vx, kl-o	sa	74	98	Lkp	01	01		
Vintergatan	"	F	—	5	*5	60	Vakant	"	—	—	—	—	—	—		
Ålhult	"	F	—	3	3	54	Karlberg, Ingeborg Maria	"	—	83	08	Lkr	09	09		
Råshult	"	F	—	6	6	30	Flack, Per August	orgx	sa	42	68	Lkp	70	09		
Hägerstad	Hägerstad	C	Fs	3	11	40	Andersson, A. Gustaf ⁹⁾	orgx, kx, kl-o	gsl sa	69	92	Lkp	95	95	—	1
Hällestad Kyrkskolan	Hällestad	C	Fs	1.5	1.5	69	Rosén, A. J.,	orgx, kx, vx, slk, kl-o	gsl †	54	78	Lkp	79	86	1	7
Ruggestorp	"	F	—	11	11	26	Ekström, Johan Albert	slk	gsl sa	62	83	Lkp	88	88		
Borggård	"	C	Fs	2	2	37	Ohlsson, Johan August	"	—	66	89	Lkp	91	91		
Grytgöl	Ljusfallshammar	E	Fs	5	5	43	Ringdahl, Ebba Elisabet	"	†	84	07	Lkr	08	08		
Simonstorp	Sonstorp	C	Fs	8	8	31	Hultmark, Martin Albin	"	gsl †	78	02	Lkp	05	09		
Sonstorp	"	C	Fs	2	2	37	Persson, Mathilda Vilhelmina	"	†	63	83	Klm	86	92		
Ås	"	C	Fs	1.3	1.3	46	Andrén, Josef Emanuel	"	gsl †	64	87	Kst	89	98		
Ljusfall	Ljusfallshammar	C	Fs	0.7	0.7	60	Nilsson, Gottfrid	"	gsl †	67	88	Vxö	88	91		
Folkström	Skönarbo	F	Fs	6	6	42	Vakant	"	—	—	—	—	—	—		
Häradshammar																
Kyrkskolan	Häradshammar	C	Fs	—	0.5	52	Thomasson, K. V., pst,	orgx, kx, kl-o	gsl sa	59	80	Lkp	82	87	—	1
Såneby	Östra Husby	F	Fs	2.5	3.5	60	Welin, Johan Oscar	"	gsl	85	07	Str	08	08		
Gåsätter	Kättinge	C	Fs	4	4	50	Åkerberg, Oskar Valfrid	"	—	78	00	Kst	02	02		
Härberga	Härberga..... Mantorp	C	Fs	7	7	53	Karlsson, Gust. Henrik ¹⁰⁾	orgx, kx, kl-o	gsl †	82	03	Lkp	04	04	—	1
Høgby	Høgby..... Mjølby	C	Fs	5	5	73	Lindqvist, August A.,	kno, orgx, kl-o	gsl	52	72	Lkp	76	76	—	2
Jerstad	Jerstad..... Skeninge	E	—	5	5	25	Hessling, Frans Ludv. ¹¹⁾	orgx, kx, kl-o	†	57	81	Lkp	81	97	—	1
Jonsberg Riddartorp	Kättinge	F	—	3.4	3.4	49	Westerberg, Gustaf Markus,	lsk, orgx	—	77	98	Lkp	07	10	—	1
Mönnerum	Jonsberg	F	—	3	3	37	Lewin, Johan Alfred	bkmo	—	55	81	Kst	82	82		
Gottenvik	"	F	—	5	12 ²⁾	40	Vakant	"	—	—	—	—	—	—		
Drøstorp	Arkösund	F	—	4	4	50	Nilsson, Nils Johan	"	—	53	79	Ups	80	80		
Kaga	Kaga..... Bränninge	C	Fs	1.2	1.2	43	Widén, Sven Gust.,	kso, orgx, kx, kl-o	†	57	78	Lkp	80	83	—	1
Katarine se Rönö.																
Kettilstad	Kettilstad... Hägerstad	F	Fs	1.5	9	51	Lindblom, Karl Stefanus ¹³⁾	orgx, kl-o	gsl sa	52	74	Lkp	76	79	1	1
Söderö	"	C	Fs	0.5	11 ²⁾	53	Holm, Arvid Ferdinand	rskgsl	sa	80	02	Lkp	02	03		
Herrsjö	Bestorp	F	Fs	8	8	52	Svensson, Salomon Seth	rsk, slk	gsl sa	67	89	Lkp	93	93		
Kimstad	Kimstad..... Kimstad	*B ²⁾	Fs	—	—	106	Hall, Pontus G., upl, fm,	orgx, kx, kl-o	gsl sa	74	94	Lkp	96	97	—	3
Kisa Kyrkskolan	Kisa	B ²⁾	—	—	—	155	Gustafson, O. G. ¹⁵⁾	orgx, kx, vx, kl-o	gsl †	65	88	Lkp	90	95	3	1
Mjölsefall	"	F	Fs	12	12	69	Sjögren, Ingeborg	smx	sa	77	02	Klm	03	03		
Kjettestorp	"	F	Fs	8	8	58	Nordén, Johan Alfred	"	gsl sa	73	94	Lkp	98	05		
Ramshult	"	F	Fs	9	3	50	Lindvall, Carl Edvard	slk	gsl sa	72	95	Vxö	96	00		
Klockrike	Klockrike... Klockrike	C	Fs	1	1	100	Carlsson, Petter Johan	slk	gsl sa	57	83	Hsd	84	84		
Konungsund	"	C	Fs	1	1	100	Thörn, Gust. Rob. ¹⁶⁾	orgx, kx, vx, kl-o	gsl †	78	01	Lkp	02	02	—	2
Konungsund	Åsvittinge	C	Fs	3	3	42	Thorsten, Gustaf Hjalmar	ksvo, orgx, kx, vx, kl-o	†	73	94	Lkp	95	99	—	1
Kristberg Kyrkskolan	Borensberg	C	Fs	5	5	61	Petré, Per Oskar	orgx, kx, kl-o	gsl †	46	71	Lkp	73	73	—	4
Kvarn	Kvarn	C	Fs	0.5	9	105	Carlson, Johan Emil,	lsk, spbl, sphm	gsl sa	65	88	Lkp	89	00		
Karlström	Karlsby	C	Fs	3.5	3.5	66	Ericson, Ada Sigrid	"	—	63	86	Klm	90	97		
Krokek	Krokek Strömsfors pr Åby	C	Fs	10	10	65	Walman, Nils Peter Alexis	kl	gsl †	58	78	Lkp	80	89	—	3

¹⁾ Bkmo, fm. — ²⁾ Led. i tax.nämnd, upl, fm. — ³⁾ Knvo, kevo, lsk, fm. — ⁴⁾ Till ångb.st. 0.5 km. — ⁵⁾ Rsk, bkmo. — ⁶⁾ Ord.f. i bibl.st. — ⁷⁾ Till ångb.st. 0.5 km. — ⁸⁾ Kavo, rsk, bibl. — ⁹⁾ Kao, rsk. — ¹⁰⁾ Kno, kso, lsk. — ¹¹⁾ Kno. — ¹²⁾ Till ångb.st. 2 km. — ¹³⁾ Kso, fm, bibl. — ¹⁴⁾ Till ångb.st. 1 km. — ¹⁵⁾ Rsk. — ¹⁶⁾ Bibl, förest. för förelän.fören. — ¹⁷⁾ Disp. 87.

Östergötlands län. Linköpings stift.		Skolstift. i normalst.	Förskola. erikola = Fs Es	Skolans avst. i km fr. när- maste poststation	Hämnings- (ängh.-) st.	Antal barn i skolan hösten 1909	Ord. och e. o. folkskollär. o. lär.or.		Föreläsar	Exa- mene-		År för året i nuv. skold. föreläs. ord. anst.	Antal lär.or (lär.e) i skol- dist. ts
Skoldistriktets namn	Skolans namn						postadress	år		ort	år		
Krokek (forts.)													
Marmorbruket	Koimården	C	Fs	1	0.7	70	Andersson, A. Alfr., knvo, upl, bkmo	†	52	72	Lkp	74	74
Timmergata	"	E	Fs	7	20 ¹⁾	38	Frey, Carl August	gsl †	63	2)	—	04	04
Kuddby Kuddby	Kuddby	*B2	Fs	0.5	0.5	83	Carlsson, Frans O. ³⁾ orgx, kx, kl-o	gsl sa	54	78	Lkp	79	90
Kullerstad Kullerstad	Skärblacka	C	Fs	2.5	2.5	31	Almlöf, Karl Gustaf ⁴⁾ orgx, kx, kl-o	gsl †	64	84	Lkp	87	87
Skärblacka	"	*B	Fs	1.5	1.5	90	Swartling, J. Hjalmar	gsl	76	99	Lkp	00	05
Ljusfors	Ljusfors	C	Fs	1	1	50	Tingström, Karl Emil Algot.....	gsl †	77	99	Lkp	01	05
Kumla Kumla	Väderstad	F		5	5	40	Vakant	†	—	—	—	—	—
Kvillinge Kyrkskolan	Åby	C	Es	3	3	80	Törnvall, Karl Arvid orgx, kx, kl-o	gsl †	61	80	Lkp	80	87
Åby ⁵⁾	"	B2	Fs	0.5	0.5	123	Ljungberg, Gust. Ad. V. fm, spbl	gsl †	54	79	Lkp	79	00
Trönäs	"	C	Fs	3	1.5	52	Almroth, Ernst Wilhelm..... stx	gsl †	55	79	Lkp	80	83
Hults bruk	"	C	Fs	3	3	41	Svensson, Claes Emil..... stx	gsl †	71	97	Vxö	00	04
Stens bruk	Grafversfors	C	Fs	0.5	0.5	68	Rehnström, Albin Petrus vx	†	76	01	Lkp	03	09
Källstad se Herrestad.							Wærner, Ernst August... fm, kmrv	gsl †	66	91	Lkp	92	95
Kärna Kärna	Malmslätt	*B2	Fs	1	1	113	Holmer, Frans O., orgx, kx, vx, kl-o	gsl †	62	86	Gbg	89	96
Landeryd Landeryd ...	Hjulsbro	*B	Fs	1	1	94	Pettersson, Per Herman... orgx, kl-o	gsl †	54	79	Ups	83	83
Ledberg Ledberg	Malmslätt	E	Fs	3	4	66	Engström, Nils Ture... orgx, kx, kl-o	—	85	06	Lkp	06	06
Lillkyrka se Östra Skrukeby.													
Linköping													
Folkskolan för gossar	Linköping	A	Fs	—	—	449	Ringqvist, Carl Oscar, förste lärare, rsk, orgx, kx	gsl	57	82	Lkp	84	84
							Engdahl, Karl Axel	gsl	57	82	Lkp	85	85
							Wallén, Gustaf Adolf..... fstl	gsl	62	83	Lkp	85	85
							Löwendahl, Oskar Albin... fstl, stx	gsl	65	87	Lkp	90	90
							Hydén, Adam Emanuel, stx, orgx, kx	gsl	67	89	Lkp	92	92
							Törnell, Adolf Peter.....	—	68	90	Lkp	94	94
							Berner, Karl Hjalmar	—	68	88	Lkp	99	99
							Lind, Gustav Vilhelm	—	78	99	Lkp	01	01
							Jonsson, Johan August.....	—	81	06	Kst	08	08
							Åkerlund, Uno Valdemar... orgx, kx	gsl	83	04	Ups	09	09
							Fransson, Axel Gideon.....	gsl	85	06	Gbg	09	09
							Jonsson, Reinhold Melker.....	—	77	03	Lkp	06	10
							Alsterling, Gunnar Andreas, orgx, eo	—	88	09	Lkp	—	09
Folkskolan för flickor⁶⁾	Linköping	A	Fs	—	—	538	Söderberg, Beata Sofia Dorotea.....	sor	46	71	Stm	72	80
							Pettersson, Anna Lovisa	—	62	83	Klm	84	84
							Hässler, Anna Maria Ursilia	—	62	85	Klm	86	86
							Kindvall, Ellen Vilhelmina	—	65	86	Klm	88	88
							Winell, Märta Augusta.....	—	66	86	Klm	91	91
							Gottfriedz, Elna Alexandra	—	74	95	Klm	96	96
							Löfgren, Jenny Karolina	—	73	95	Klm	02	02
							Grahn, Anna Helena	—	76	02	Skr	04	05
							Lindeberg, Karin	—	82	03	Klm	07	07
							Jansson, Anna Bernhardina	—	83	05	Skr	08	08
							Larsson, Augusta Helena	fsl	83	05	Skr	06	08
							Edrén, Maria Amalia Sofia	—	83	07	Skr	09	09
							Landgren, Amelie W., f. Johnsson, eo	—	58	88	Klm	91	05
							Jungner, Gertrud Ingeborg	eo	84	05	Skr	05	09
							Borggård, Ingrid Laura Fredrika, eo	—	87	08	Klm	—	09

1) Till ängb.st. 2 km. — 2) Disp. år 1904. — 3) Rsk. — 4) Rsk, skolkassör. — 5) Dessutom en lär:a i husl. ekonomi. — 6) Bitr. lär:an underv. även i fsl.

Östergötlands län. Linköpings stift.		Sk.stift. i normalst.	Förskollär. skola = Fr. Es. poststation	Skolans avst. i km fr. när- maste skola (ångb.-st.)	Antal barn i skolan hösten 1909	Ord. och e. o. folkskollär. o. lär:or.		Föreläsar.	Exa- mens-		År för ämbet- i nuv. skold. första ord. anst.	Antal lär:or (lär:o) i skol- dist:te	Antal lär:or (lär:o) i skol- dist:te				
Skoldistriktets namn	Skolans namn					postadress	år		ort	år				ort	år	ort	
Ljung Kyrkskolan ...	Maspelösa	C	—	5	5	80	Liljebäck, Carl August ¹⁾	gsl	†	66	86	Lkp	87	91	—	1	
Torget	"	F	—	10	10	32	Vakant	—	—	86	07	Str	09	09	—	—	
Djupsjöhuåll	"	F	—	14	²⁾ 14	36	Andersson, Karl Ivar	†	—	59	80	Lkp	82	82	—	1	
Lönsås Lönsås	Fornåsa	C	—	3.3	3.3	50	Wahlquist, E. G. ³⁾	orgx, kx, vx, kl-o	—	—	—	—	—	—	—	—	
Malexander																	
Malexander-Danskebo	Malexander	G	—	—	⁴⁾ 25	62	Breitholtz, H. Sixten, orgx, kx, kl-o	—	—	60	82	Lkp	88	88	3	—	
Mjölby Centralskolan ¹⁶⁾ ...	Mjölby	A	Fs	—	—	146	Lindström, Joh. Leonard, orgx, kx, vx	gsl	†	71	90	Lkp	95	95	2	8	
							Wahlgren, Oliver	gsl	†	68	90	Lkp	91	97	—	—	
							Fredrikson, Frans Emil ⁵⁾	rsk	gsl	75	96	Lkp	98	99	—	—	
							Vide, August Wilhelm	gsl	†	83	04	Vxö	08	08	—	—	
Norra skolan	"	A	Fs	1	2	287	Eriksson, Bror Joel	orgx, kx	gsl	†	82	02	Hsd	04	04	—	
							Elmgren, Eric Ludvig	gsl	†	81	04	Vxö	05	05	—	—	
							Barr, Ingeborg Maria	—	†	77	06	Umå	07	07	—	—	
							Vakant	—	—	—	—	—	—	—	—	—	
Sörby	"	C	Fs	3	3	40	Lönngren, Per Axel Julius	gsl	†	79	08	Lkp	10	10	—	—	
Mogata Kyrkskolan	Mogata	C	—	—	—	9	Willén, Sven Viktor ⁶⁾	orgx, kx, kl-o	†	58	78	Lkp	79	86	—	2	
Björnstorp	Börrium	C	—	—	—	5	Larsson, Emilia Maria	—	†	67	92	Skr	93	93	—	—	
Motala ¹⁶⁾	Motala	A	Fs	—	—	170	Ahlberg, Gust. Helmer, förste lär:e, kx	—	gsl	62	89	Lkp	91	91	—	4	
							Andersson, Gustaf Alfred ⁷⁾	gsl	†	59	88	Lkp	89	93	—	—	
							Wallén, Gustav Adrian	—	†	83	06	Ups	09	09	—	—	
							Larson, Julia Elisabet	—	†	48	83	Stm	91	91	—	—	
Motala landsförsamling																	
Samuelsberg ¹⁶⁾	Motala	A	Fs	0.6	0.6	129	Flyckt, Johan Fritiof	gsl	†	67	88	Lkp	94	94	—	15	
							Häckner, Erika Aurora	—	†	65	92	Skr	00	00	—	—	
							Flodman, Gertrud Elisabet Fredrika	—	—	73	02	Klm	07	07	—	—	
Skolgårda ¹⁶⁾ ...	Motala verkstad	A	Fs	1	1	233	Törnqvist, Carl August, förste lär:e ⁸⁾	gsl	†	59	82	Gbg	83	97	—	—	
							Andersson, Bengt Johan	gsl	†	51	74	Vxö	75	75	—	—	
							Lundberg, Hjalmar Bernhard... stx	gsl	†	60	85	Kst	86	97	—	—	
							Johansson, Knut Johannes	gsl	†	77	98	Lkp	01	01	—	—	
							Sundén, Hugo Waldemar	gsl	†	76	99	Hsd	06	06	—	—	
							Andersson, Nils Hjalmar	eo	—	84	08	Lnd	—	09	—	—	
Vårdanstalten	Motala	A	Fs	0.7	0.7	218	Barthold, O. Vilhelm R. ... orgx, kx	gsl	†	72	94	Lkp	97	97	—	—	
							Ekstam, Carl Herman	gsl	†	81	02	Lkp	04	06	—	—	
							Nilsson, Marta Lydia	—	—	75	76	Klm	00	00	—	—	
							Holmberg, Pehr Jabez Natanael eo	—	—	87	09	Ups	—	09	—	—	
Basteberg	"	B	Fs	—	⁹⁾ 9	62	Holm, Willner Werner Maximus...	gsl	†	77	98	Lkp	99	99	—	—	
							Liljeroth, Sigrid J. E.	—	—	86	07	Skr	07	07	—	—	
Smedsby	"	E	Fs	5	5	25	Stjernholm, Henning Daniel	gsl	†	64	90	Lkp	93	93	—	—	
Björketorp	Motala verkstad	E	Fs	5	5	43	Granér, Johan Gustav	orgx	gsl	†	55	75	Lkp	77	77	—	—
Karlslund	"	B	Fs	2	2	90	Löfman, Gustaf Emil ¹⁰⁾ ... Isk, sik	—	gsl	†	67	89	Kst	91	91	—	—
							Thörnqvist, Signe Maria, f. Jonsson	—	—	75	96	Klm	99	99	—	—	
Normlösa Normlösa ...	Normlösa	C	Fs	0.6	8	65	Willén, Otto	kso, orgx, kl-o	gsl	†	53	73	Lkp	79	79	—	1
Norra Vi Norra Vi ...	Norra Vi	C	—	—	¹⁷⁾ 25	44	Vakant	—	†	—	—	—	—	—	2	1	
Norrköping ¹¹⁾																	
S:t Olofsskolan	Norrköping	A	HA ¹²⁾	—	—	799	Billgren, Pontus, överlärare	gsl	†	57	77	Kst	77	78	—	57	
							Cederberg, Jöns ¹³⁾ ... lkr, rsk, fstvo	—	—	55	75	Lnd	75	75	—	—	
							Lindén, David Hjalmar ¹⁴⁾	vx	—	67	87	Lkp	92	92	—	—	
							Martelius, Per Mikael	—	—	64	89	Lkp	93	93	—	—	
							Östling, Ernst Konrad	gsl	†	67	92	Lkp	93	94	—	—	
							Värnström, Karl Oskar	gsl	†	76	97	Lkp	99	99	—	—	
							Rydman, Karl Adam Vilhelm	gsl	†	76	97	Lkp	99	99	—	—	
							Arén, Petrus Emanuel	gal	†	68	98	Lkp	99	99	—	—	
							Frank, Johan Artur Magni	gsl	†	84	05	Lkp	09	09	—	—	
							Jönsson, Simon Alfred	gsl	†	85	06	Lkp	10	10	—	—	
							Olsson, Jänny Amalia	—	—	57	78	Stm	80	80	—	—	
							Pettersson, Maria Lov., f. Pettersson	—	—	67	88	Stm	90	90	—	—	
							Thulin, Kerstin ¹⁵⁾	—	—	55	78	Klm	79	92	—	—	

¹⁾ Kso, rsk. — ²⁾ Till ångb.st. 10 km. — ³⁾ Kso, kso, spbo. — ⁴⁾ Till ångb.st 1 km. — ⁵⁾ Ord. i municip.st. — ⁶⁾ Ksvo, bibl, bkmo. — ⁷⁾ Led. av stadsfullm., lkr, lsk, fstl, fm. — ⁸⁾ Spsk. — ⁹⁾ Till ångb.st. 2.5 km. — ¹⁰⁾ Skolkassör. — ¹¹⁾ Vid Norrköpings folkskolor ännas dessutom anställda: 19 lär:or i fel av vilka 7 äro småskollär:or, 5 lär:or i huslig ekonomi o. i lär:e i gymnastik. — ¹²⁾ Vid Norrköpings folkskolor ännas 12 fortsättningskolor o. 2 ersättningskolor. — ¹³⁾ Led. av stadsfullm., kamrer vid folkskoleexp., slöjdvärlär. — ¹⁴⁾ Förest. för folkbildn.förbund., suppl. i fattigv.styr. — ¹⁵⁾ Slöjdvärlärlärinna. — ¹⁶⁾ Dessutom en lär:a i huslig ekonomi. — ¹⁷⁾ Invid ångb.st.

Östergötlands län. Linköpings stift.		Skolans avst. i knt. fr. när- maste poststation	Förskola- skola = Fg Es	Antal barn i skolan hösten 1909	Ord. och e. o. folkskollär. o. lär:or.	Föreläsar- år	Exa- mens- år	För- sta ord. ans.	För- sta ord. ans.	Antal lär:or (lär:or i skol- dist:ts småsk.
Skoldistriktets namn	Skolans namn									
Norrköping (forts.)...	Norrköping				eo = extra ordinarie. kl = lär. klockare, o = organist, kl-o = klock. o. org. knt = kantor. gal = underv. i goss-slöjd, fel = i flicksl. † = underv. i slöjd av småskollär:a. ee, sa = underv. i slöjd av särsk. slöjdlär:e, slöjdlär:a. Ang. övriga förkortningar se inledn.					
					Isaacsson, Anna	fsl	65 88	Klm	96 96	
					Nordholm, Hilma Maria	fsl	73 94	Klm	97 97	
					Eriksson, Elin Ingeborg Maria	—	68 95	Skr	97 97	
					Andersson, Jänny Matilda	fel	77 00	Skr	04 04	
					Cederberg, Anna Kristina	fsl	80 03	Klm	07 07	
					Helin, Gärtrud Gunilla	stx	— 83 04	Skr	07 07	
					Landelius, Ida	fsl	83 04	Klm	08 08	
					Larsson, Mimmi Carolina	—	76 06	Skr	08 08	
Oskarsskolan... ..	Norrköping	A	—	337	Nordén, Magnus, överlärare ...	fstl	— 56 75	Lnd	75 75	
					Svensson, Vilh.	—	49 72	Lnd	76 76	
					Gustafson, Karl Martin	gsl	80 03	Lkp	07 07	
					Smedberg, Paul Josef Emanuel ..	stx	— 80 07	Ups	10 10	
					Johanson, Nina Andrietta	fsl	54 77	Stm	78 78	
					Lönngren, Ulrika	fsl	68 91	Skr	96 96	
					Arén, Gerda Mat. Fredrika, f. Åberg	fsl	75 98	Klm	01 01	
					Nilson, Hildur Kristina	fsl	74 08	Skr	01 01	
Gustaf Adolfsskolan..	Norrköping	A	—	311	Smedberg, Alfred, överlärare	—	50 77	Vxö	78 78	
					Edqvist, Karl Johan	gsl	59 82	Lkp	85 85	
					Lundahl, Per ¹⁾	gsl	60 87	Lkp	90 90	
					Ohlsson, David Olof Natanael	gsl	85 06	Lkp	09 09	
					Ahlander, Mathilda Kristina	fsl	62 82	Skr	85 85	
					Lindén, Alma Helena, f. Sundell...	fsl	64 84	Skr	87 87	
					Rosengren, Hulda L. K., f. Vestergren	fsl	53 74	Stm	74 01	
Södra skolan	Norrköping	A	—	298	Sund, Karl, överlärare	gsl	56 76	Lkp	76 76	
					Pettersson, Per Martin Efraim	—	67 88	Lkp	92 92	
					Jørgensen, Georg William	gsl	76 98	Lkp	01 01	
					Erikson, Emilia Marianne	fsl	59 80	Stm	88 88	
					Björnlund, Sigrid Helena Maria ...	fsl	61 87	Fln	92 92	
					Larsson, Ida Ulrika	fsl	63 86	Klm	87 94	
					Svensson, Anna Emilia	fsl	85 08	Skr	— 09	
					Chambert, Hildur Lovisa	fsl	86 09	Klm	— 09	
De Geersskolan.....	Norrköping	A	—	324	Swartz, Axel, överlärare ²⁾	gsl	58 82	Lkp	83 83	
					Thor, Gustaf	stx	— 63 86	Lkp	90 90	
					Andersson, Axel Edvard... orgx, kxx	—	58 79	Vxö	79 91	
					Hällström, Axel Fredrik	gsl	67 88	Lkp	94 94	
					Forsell, Emma Charlotta ³⁾	fsl	57 80	Skr	84 84	
					Söderberg, Maria, f. Berndtson	fsl	66 92	Skr	95 95	
					Dahlgren, Sigrid Maria	fsl	83 05	Skr	07 09	
					Appelqvist, Alma Cecilia	fsl	86 09	Klm	— 09	
Berzeliussskolan	Norrköping	A	—	133	Söderberg, Valfrid, överlärare	—	59 80	Gbg	81 81	
					Danielson, Gustaf	—	83 05	Vxö	09 09	
					Söderlund, Karin Kristina Charlotta	eo	fsl 85 07	Klm	— 07	
Matteusskolan	Norrköping	A	—	311	Wennerblad, Frans T., överlärare...	—	54 76	Gbg	76 78	
					Ringqvist, August Albert	gsl	67 92	Lkp	95 95	
					Eriksson, Karl Ludvig	gsl	66 95	Lkp	97 97	
					Jonsson, Seth Edvard	gsl	84 05	Lkp	09 09	
					Mårtensson, Hilma Charlotta	fsl	57 78	Stm	83 83	
					Danielson, Hilda	fsl	76 97	Skr	99 99	
					Jensén, Gärda Maria	fsl	83 04	Fln	08 08	
					Nyrén, Ester Margareta	eo	fsl 84 07	Klm	— 07	

¹⁾ Led. av stadfullm., suppleant i fattigv.st. — ²⁾ Led. av barnav.nämnd, suppl. i fattigvårdsst. — ³⁾ Led. av barnav.nämnd.

VI. Egentliga folkskolorna

Östergötlands län. Linköpings stift.		Sks. Hitt. i normalst.	Fortsätt. - ersättn. - skola = fs Es	Skolans avst. i km fr. när-maste poststation (änghvgs- (änghvgs-) st.)	Antal barn i skolan hösten 1909	Ord. och e. o. folkskollär. o. lär-or. eo = extra ordinarie. kl = lär. klockare, o = organist, kl-o = klock. o. org. knt = kantor. gsl = underv. i goss-slöjd, fs = i flicksl. † = undervien. i slöjd av småskollär:a. se, sa = undervien. i slöjd av särsk. slöjdlär e, slöjdlär:a. Ang. övriga förkortningar se inledn.	Fotoläsår		Exa-mens-år ort	År för första ord. anst.	Antal lär-or (lär:e) i skol-dist:te	Antal smdk.
Skoldistriktets namn	Skolans namn						postadress	år				
Norrköping (forts.)												
Karl Johansskolan...	Norrköping	A	—	—	312	Holmberg, Erik Robert, överlärare...	gsl	59 83	Lkp	85 85		
						Dalgren, Lars Johan Ferdinand ...	—	50 76	Lkp	77 77		
						Schön, Ture Gotthard	gsl	72 94	Lkp	98 98		
						Högfeldt, Amelie, f. Svensson	fsl	51 80	Klm	84 84		
						Zanders, Anna Matilda, f. Dalgren...	fsl	79 01	Skr	05 05		
						Svensson, Ebba Josefina	fsl	78 05	Klm	06 06		
						Söderlund, Ingrid Maria Lovisa ...	fsl	84 05	Klm	09 09		
						Nilsson, Karl Julius	eo	88 09	Lkp	— 09		
Hedvigsskolan	Norrköping	A	—	—	135	Lundström, Gustaf Wilh., överlärare	gsl	56 77	Lkp	78 78		
						Fogelqvist, Ingrid	fsl	72 99	Fln	01 01		
						Wessberg, Dagmar	fsl	78 00	Klm	04 04		
						Söderberg, Anna Karolina ...	smx	fsl	82 06	Klm	09 09	
Norrköpings landsförsamling se St Johannes.												
Nykil Kyrkskolan	Nykil	C	Fs	—	12	Kindberg, J. A. Gottfr. ¹⁾ orgx, kx, kl-o	†	69 92	Lkp	95 00	—	3
Bäck		C	Fs	8	20	Bergman, Karl Fredrik ²⁾ orgx, kx	†	50 74	Lkp	75 01		
Haraldsbo		C	Fs	10	20	Vakant	†	—	—	—		
Nykyrka se Västra Ny.												
Nässja se Örberga.												
Oppeby Kyrkskolan	Oppeby	F	—	—	³⁾ 17	Toll, Karl Elliot	gsl sa	84 06	Lkp	07 08	1	—
Ryda	Björkfors	F	—	3	3	Larsson, Hildur Johanna Henrietta...	fsl	83 05	Klm	07 07		
Efjeboda		F	—	0.5	*0.5	Vakant	—	—	—	—		
Orlunda Orlunda	Vadstena	C	Fs	7	7	Levin, E. T. ⁴⁾ orgx, kx, vx, slk, kl-o	gsl †	73 95	Lkp	96 00	—	1
Rappestad Rappestad Bankeberg		C	Fs	3	3	Furustam, Elias, upl, orgx, kx, vx, kl-o	†	71 93	Lkp	96 96	—	1
Regna Ekebo	Regna	C	Fs	0.5	25	Kindblad, Karl Georg ⁵⁾ orgx, kx, kl-o	gsl †	70 92	Lkp	93 06	1	2
Björkö		C	Fs	6	17	Tornell, Johan Ludvig	gsl †	76 00	Kst	01 03		
Botten		F	Fs	6	16	Melin, Reinhold Leonard ⁶⁾ ...	gsl sa	73 00	Lkp	01 01		
Rullebacka		F	Fs	4	10	Ericsson, E. Aug., spsk, bkmvo, kmrv	gsl sa	62 84	Lkp	87 87		
Ringarum Ringarum	Ringarum	C	Fs	—	—	Vakant	†	—	—	—	2	5
Gusum	Gusum	C	Fs	0.5	0.5	Nilsson, Hans Martin	orgx, kl-o	—	86 08	Str	10 10	
Valdemarsvik	Valdemarsvik	B	Fs	1	1	Rahmberg, Henning	gsl †	51 73	Lkp	76 76		
						Hyllén, Carl Johan ...	orgx, kx, o	gsl sa	70 94	Lkp	95 04	
						Vakant	—	—	—	—		
Mixdala	Ringarum	F	Fs	10	10	Vakant	—	—	—	—		
Sverkershalm	Söderköping	F	Fs	15	15	Linder, Carl August	—	53 76	*)	79 04		
Fyllingarum	Skälboö	F	—	2.5	2.5	Lindahl, Hilda Kristina Dorotea ...	—	55 7)	—	83 83		
Ällebråta	Gusum	F	Fs	11	11	Vakant	†	—	—	—		
Brårum	Birkekärr	F	Fs	1.2	1.2	Vakant	†	—	—	—		
Rinna Kyrkskolan	Väderstad	C	Fs	6	6	Årsén, Magn. Th. ⁸⁾ orgx, kx, slk, kl-o	†	63 85	Lkp	89 89	—	2
Mossebo	Sommen	C	Fs	7.5	7.5	Lindahl, Carl Harald	†	45 65	Lkp	67 67		
Risinge Kyrkskolan	Finspång	C	Fs	6	6	Ahlstrand, Karl Olof	gsl †	52 81	Lkp	82 82	2	13
Finspång		A	Fs	1	1	Bergsten, Erik, förste lärare	—	54 75	Ups	85 85		
						Bergsten, Abel	orgx, kx, o	—	79 99	Ups	07 07	
						Cedervall, Hanna	sa	58 86	Skr	90 90		
						Bohman, Anna Eleonora	—	64 94	Skr	96 96		
						Wallin, Emerentia (Emy)	—	73 96	Stm	97 01		
						Andersson, Elin Maria Albertina ...	—	80 02	Klm	03 03		
						Bruzelius, Malin Tyra Arvida	—	80 03	Stm	07 07		
						Vakant	eo	—	—	—		
Lotorps nya skola ...		*B	—	5	5	Wikström, Gustaf	—	54 76	Kst	77 77		
Lotorps gamla skola ..		*B	Fs	7	7	Hellerstedt, Karl Gottfrid	†	56 80	Lkp	81 97		
Vistinge	Vistinge	C	Fs	—	11	Andersson, Karl Edvard	pst	gsl sa	62 84	Lkp	86 97	
Eliantorp	Dofverstorp	E	Fs	1	1	Fransson, Jonas Emil	gsl	83 06	Lkp	07 07		
Torstorp	Finspång	C	Fs	5	5	Hultin, Johan Valfrid	sa	51 77	Lkp	77 77		
Häradstorp	Rejmyra	E	Fs	8	22	Westerberg, Frans Otto	smx	gsl †	45 75	Ups	76 76	
Gomma	Dofverstorp	F	Fs	6	6	Åberg, Anders Viktor	gsl	57 94	Ups	95 08		
Ramstorp	Finspång	E	Fs	5.5	5.6	Östlund, John August	gsl †	73 94	Lkp	98 98		

¹⁾ Bibl. — ²⁾ Led. av tax.nämnd. — ³⁾ Till ängb.st. 1 km. — ⁴⁾ Kevo, resk, upl. — ⁵⁾ Lsk, upl, fm, kyrko- o. skolkassör. — ⁶⁾ Led. av föreläs. o. bibl.st., spbl. — ⁷⁾ Dispens. — ⁸⁾ Kno, kao. — *) Uppgift ej lämnad.

Östergötlands län. Linköpings stift.		Skoln. i km fr. närmaste poststation	Skolans avst. i km fr. närmaste poststation	Antal barn i skolan hösten 1900	Ord. och e. o. folkskollär. o. -lär.or.	Fuktsäsat	Exa-mens-	År för första ord. avst.	Antal lär.or (lär.o) i skoldist:ts	
Skoldistriktets namn	Skolans namn	postadress	Skoln. i km fr. närmaste poststation	Antal barn i skolan hösten 1900	Ord. och e. o. folkskollär. o. -lär.or.	Fuktsäsat	Exa-mens-	År för första ord. avst.	Antal lär.or (lär.o) i skoldist:ts	
					eo = extra ordinarie. kl = lär. klockare, o = organist, kl-o = klock. o. org. knt = kantor. gsl = underv. i goss-slöjd, fsl = i flicks. † = undervisn. i slöjd av småskollär.a. se, sa = undervisn. i slöjd av särsk. slöjdlär.o, slöjdlär.a. Ang. övriga förkortningar se inledn.					
Risinge (forts.)										
Sandudden	Finspång		E Fs	15 15	28 Blomgren, Karl	gsl †	54 75	Kst	76 76	
Rogslösa	Rogslösa	Rogslösa	C Fs	0.5 0.5	100 Vidén, Ant. T., skvo, spbo, orgx, kl-o	gsl sor	56 77	Lkp	77 79	
Rystads-Näsby	Rystad	Linköping	C Fs	8 3	86 Törnvall, Henrik Elof ¹⁾ orgx, mx, kl-o	†	69 89	Lkp	89 95	
Näsby			F	8 8	41 Larsson, Karl Johan	fm sa	51 86	Lkp	88 88	
Rök	Rök		C Fs	1.4 1	65 Högberg, Gustaf ²⁾ orgx, kx, slk, kl-o	gsl	56 85	Vxö	86 86	
Rönö (Katarine)	Rönö	Rönö	C Fs	2 11	60 Holmgren, Ivar	orgx, kx, kl-o	†	53 85	Lkp	85 85
S:t Anna Kyrkskolan	S:t Anna		F	2.5 2.5	50 Vakant				2	
Engelholm	Andö		F	2.5 ³⁾ 23	44 Lundgren, Karl Eric Herman		85 08	Lkp	08 08	
Yxnö-Emtevik	S:t Anna		G	10 *2.5	43 Carlsson, Johan Peter		44 76	Lkp	77 77	
S:t Johannes (Norrköp. landsförs.)										
Holmstad goss-skola	Norrköping		D	1.6 ^{1b)} 1.5	75 Ekelund, Jakob Teodor	o sa	79 00	Ups	00 06	
Holmstad flickskola			C	2 2	82 Johanson, Edla Charlotta	gsl †	61 84	Skr	89 01	
Karstorp			C Fs	5 5	64 Arneberg, Alfhild	fsl †	77 98	Klm	01 01	
S:t Lars Linköping ⁴⁾	Linköping		A Fs	— 240	Edgar, Oskar Georg	fm, bkmogsl sa	61 84	Gbg	84 86	
Raelstorp, Rosenkälla			F Fs	7 7	50 Engström, Marta Sofia L., f. Bohman		57 78	Klm	88 88	
					Carlgrén, Josefina Charl., f. Cassel, slk	fsl	57 79	Klm	81 81	
Simonstorp Yddetorp	Simonstorp		F	3 3	61 Lundberg, Karl Aug. ... ksvö, rsk, kl-o	gsl sa	61 83	Lkp	84 84	
Tegnetorp			F Fs	7 7	27 Synnerdahl, Tor Olov Natanael	gsl sa	84 07	Lkp	08 08	
Sjögöstad	Sjögöstad	Sjögöstad	C Fs	— 52	Dickman, Gustav Bernh. ⁶⁾ orgx, kl-o	gsl †	54 77	Lkp	77 83	
Skeda Hultsäter	Skedaborg		C Fs	5 15	38 Edgar, Oskar Georg	fm, bkmogsl sa	64 89	Lkp	90 97	
Orlunda			C Fs	1 11	29 Carlsson, Johan Emil	spsgsl sa	81 04	Lkp	05 05	
Slätbacka			F	6 7	38 Bodin, Sofia Johanna	fsl	69 89	Umä	92 06	
Skedevi ¹⁴⁾ Kyrkskolan	Hagaryd		F Fs	— 18	40 Örtegren, Konrad Emanuel	kl-o gsl sa	58 79	Lkp	82 87	
Eksjö	Marsjö		F Fs	4 7	43 Valdén, Karl Johan, lkr, lsk, bibl, slk	gsl sa	56 78	Lkp	78 99	
Häfla	Häfla		F Fs	1 27	42 Nilsson, Anna Elisabeth	smx fsl	62 90	Klm	92 99	
Frängsäter	Rejmyra		E Fs	6 20	27 Ekström, Cecilia Sofia	fsl	56 83	Skr	83 83	
Rejmyre			B Fs	— 16.2	95 Cederwall, Ernst Anders	F. K. †	79 *		10 10	
Johannislund	Häfla		F Fs	5 20	35 Person, Lars Gustaf	rsk, slk	53 82	Kst	83 83	
Sila	Strängsjö		F Fs	15 15	42 Wahlqvist, David Hjalmar	gsl sa	87 09	Lkp	10 10	
Frogatorp	Simonstorp		F Fs	10 10	55 Holmberg, Hildur Augusta	gsl sa	61 98	Skr	99 99	
Skeninge Folkskolan	Skeninge		*B Fs	— 66	Petersson, Karl August ⁷⁾ ... fstvo	sa	56 76	Lkp	78 78	
Carlsonska flickskolan			E	— 21	Engström, Emelie	fsl	64 96	Skr	97 97	
Skepsås Skepsås	Fornåsa		E Fs	3 3	16 Strand, Einar Teod., orgx, kx, vx, kl-o		85 06	Lkp	07 07	
Skällvik Kyrkskolan	Stegerberg		F	— ⁸⁾ 18	60 Nilsson, Per Gust.	orgx, kl-o	42 66	Lkp	70 70	
Kullborg	Börum		F	3 *4	55 Vakant					
Margretelund			F	5 *2	37 Vakant					
Skärkind Skärkind	Skärkind		B2 Fs	— 123	Bergholtz, Adolf Isak Leonard, bkmogsl sa	sa	59 79	Lkp	79 83	
Skönberga Skönberga	Söderköping		C Fs	2 2	64 Eriksson, Erik Axel, orgx, kx, vx, kl-o	gsl †	84 06	Vxö	06 09	
Fröberga	Skåresta		C Fs	2 2	42 Karlsson, Klara Amanda	gsl †	67 90	Klm	94 94	
Slaka Slaka	Linköping		C Fs	2 7	70 Wiman, Jon G. G. ⁹⁾ orgx, kx, vx, kl-o	gsl †	68 90	Lkp	93 07	
Stjärnorp Stjärnorp	Stjärnorp		F Fs	— ⁸⁾ 10	51 Rydin, Aug. A., lsk, orgx, kx, vx, kl-o	gsl †	66 88	Lkp	91 09	
Stora Åby Kyrkskolan	Ödeshög		C Fs	3.5 3.5	46 Johansson, Oskar Rich., orgx, kx, kl-o	gsl †	78 00	Lkp	02 01	
Presttorp			*B2 Fs	16 16	67 Alberg, Johan Alfred		88 89	Lkp	92 95	
Strå Strå	Vadstena		E Fs	6 6	56 Klingstedt, Axel Edv. ¹⁰⁾ orgx, kx, kl-o	gsl †	75 76	Vxö	97 01	
Styra se Hvarf.										
Styrestad Styrestad	Norrköping		C Fs	7 3	83 Rundberg, Axel V. ¹¹⁾ lsk, orgx, kx, kl-o	gsl †	50 70	Lkp	72 75	
Sund Kyrkskolan	Ydre		F Fs	0.5 *8	31 Wallström, Mårt. ¹²⁾ orgx, kx, vx, kl-o	gsl	74 95	Lkp	96 96	
Österbymo	Österbymo		C Fs	— ¹³⁾ 30	51 Andersson, Oskar F., rsk, pst, orgx, kx	gsl sa	58 82	Lkp	83 83	
Svanhals Kyrkskolan	Svanhals		C	— 3.5 3.5	50 Gustafsson, Nils Johan, orgx, kx, kl-o	†	65 90	Lkp	94 10	
Grönhäll			C	— 2 2	50 Johansson, Anna Emilia	†	77 99	Klm	00 07	
Svinhult										
Spakar-Svinhult	Ingatorp		G	— ¹⁰⁾ 20 ¹⁰⁾ 20	42 Hultgren, Bernhard Agaton	kl-o	56 82	Lkp	84 84	
Sya Sya	Sya		E Fs	— 44	Hedren, Klas O., bkmogsl sa	sa	61 86	Lkp	88 88	

¹⁾ Led. av tax.nämnd — ²⁾ Lsk, fm. — ³⁾ Till ångb.st. 2.5 km. — ⁴⁾ Dessutom 3 bitr. lär.or, vilka även underv. i fsl. —

⁵⁾ Rsk, underv. i slöjd vid folkskoleseminarium (se sid.). — ⁶⁾ Fm, bkml, led. av tax.nämnd. — ⁷⁾ Led. av stadfullm. — ⁸⁾ Invid ångb.st. — ⁹⁾ Rsk, spbh. — ¹⁰⁾ Kso, kyrko- o. skolkassör. — ¹¹⁾ Erh. år 1889 K. Maj:ts tillstånd att söka lär.befattn. vid h. folkskola. — ¹²⁾ Spbl. — ¹³⁾ Till ångb.st. 10 km. — ¹⁴⁾ Dessutom en lär.a i husl. ekonomi för hela distr. — ¹⁵⁾ Till ångb.st. 1.5 km. — ¹⁶⁾ Från Svinhult 16.2 km. — ^{*)} Disp. 1910.

Östergötlands län. Linköpings stift.		Ska. lit. i normalst.	Fortsitt. ersättn. skola = Fs Es	Skolans avst. i km fr. närmaste poststation	Antal barn i skolan hösten 1909	Ordn. och e. o. folkskollär. o. -lär:or.	Fodelseår	Exa- mens- år ort	År för anst. i nuv. skola	Antal lär:or (lär:e) i skol-dist:ts småsk.			
Skoldistriktets namn	Skolans namn										postadress	poststation	år
Söderköping	Söderköping	A	—	—	101	Gustafsson, Alb. V., rsk, orgx, kx, kl-o Kalén, Karl Gustav ²⁾ ... fm, orgx Ringström, Anna Cecilia Vacant	— gsl †	67 90 68 89 67 88	Vxö Lkp Klm	94 94 92 92 92 01	— — —	2	
Tingstad	Tingstad ... Kummelby	C	Fs	2	52	Kalén, J. A. K:son ³⁾ orgx, kx, vx, kl-o	†	62 82	Vxö	85 88	—	1	
id ersrum	Tidersrum Tidersrum	C	—	10	43	Clarín, Fredr. Vilh. ³⁾ orgx, kx, kl-o	†	53 77	Lkp	78 87	2	1	
Tjällmo	Tjällmo	C	Fs	14	69	Norberg, Einar S. E., orgx, kx, kl-o	†	79 00	Ups	02 02	—	5	
	Kvarnkärr	C	Fs	10	45	Lundkvist, Adolf Hjalmar	lsk	58 79	Lkp	79 04	—	—	
	Hultema	C	Fs	7.5	33	Åberg, Johan Victor	†	43 ^{1b)}	—	90 98	—	—	
	Hättorp	C	Fs	5	40	Nilsson, Berndt Fredrik	†	74 00	Gbg	01 01	—	—	
	Hägrasand	C	Fs	6	60	Vacant	†	—	—	—	—	—	
Tjärstad	Tjärstad	F	—	—	—	—	—	—	—	—	—	—	
	Tjärstad	F	—	4	33	Simonsson, S. V., rsk, orgx, kx, vx, kl-o	gsl	79 00	Lkp	01 09	4	—	
	Tävelstad	F	—	0.8	74	Andersson, Karl Erik	slk	58 81	Lkp	82 82	—	—	
	Opphem	F	—	1	55	Thordson, Anna Fredrika Emanuela	gsl sa	67 91	Skr	92 92	—	—	
Torpa	Torpa	E	Fs	3.5	41	Arpö, Hjalmar S. A. ⁴⁾ orgx, kx, kl-o	gsl sa	78 99	Lkp	00 00	2	1	
	Basarp	E	Fs	—	25	Rydberg, Richard Laurentius	gsl sa	76 97	Lkp	99 08	—	—	
Trehörna	Trehörna	F	—	13	58	Ljungkvist, K. Markus ⁵⁾ orgx, kx, kl-o	—	69 89	Lkp	93 93	2	—	
Tåby	Tåby	C	Fs	5	40	Aldén, Anders Alfred, orgx, kx, kl-o	gsl †	80 04	Lkp	06 06	—	2	
	Mem	F	—	6	26	Nylander, Karin Maria	fsl †	83 05	Klm	06 06	—	—	
Törnevalla	Törnevalla	C	Fs	3	68	Bergström, Per Reinhold ⁷⁾ orgx, kl-o	†	57 77	—	77 83	—	1	
Ulrika	Ulrika	C	Fs	—	20	Erikson, Gust. Albert ⁸⁾ orgx, kx, kl-o	gsl sa	60 80	Lkp	81 81	3	1	
Vadstena och S:t Per^{2b)}	Vadstena	A	Fs	—	172	Bergdahl, Johan Gustaf ⁹⁾ förste lär:e Bergström, Jöns Nilsson ¹⁰⁾ Thorborg, Carl Peter Almqvist, Augusta Teresia	gsl sa † slk eo	54 74 60 81 79 00 87 09	Vxö Lnd Fln	77 77 81 85 04 10 — 09	— — —	4	
	Schenin, David ¹¹⁾ ... orgx, kx, kl-o	gsl †	83 04	Lkp	05 06	—	1						
Vallerstad	Fridensborg	C	Fs	7	54	Schenin, David ¹¹⁾ ... orgx, kx, kl-o	gsl †	83 04	Lkp	05 06	—	1	
Veta	Veta	*B	Fs	2	84	Asklöf, H. Antonius, orgx, kx, kl-o	gsl sa	65 86	Lkp	88 88	—	2	
Viby	Viby	C	Fs	3	69	Hedrén, K. Aug., ksv, bkmo, orgx, kl-o	gsl †	69 89	Lkp	91 91	—	1	
Vikingsstad	Vikingsstad	*B ²⁾	Fs	3	89	Rydberg, Joh. Reinhold, orgx, kx, kl-o	gsl †	64 86	Lkp	87 87	1	2	
Vinnerstad	Kyrkskolan	E	Fs	4	30	Norrby, Joh. O. S., rsk, orgx, kx, kl-o	—	61 85	Lkp	88 88	—	2	
	Klädesfabriken	C	Fs	1.5	46	Vacant	†	—	—	—	—	—	
Vist	Kyrkskolan	C	Fs	—	57	Hanzon, Märtha M., orgx, kx, vx, kl-o	fsl †	58 78	Klm	83 83	1	3	
	Bjärka-Säby	C	Fs	—	58	Åbom, David Joel	o	gsl †	78 07	Lkp	07 07	—	—
Vreta kloster	Kyrkskolan	E	Fs	2	49	Håkanson, Edward, orgx, kx, vx, kl-o	gsl †	78 02	Kst	03 09	—	4	
	Myra	E	—	2	43	Borg, Oscar William	rsk, fm	gsl †	64 87	Lkp	88 91	—	—
	Malfors	B	Fs	—	90	Westerdahl, Per Aug. ¹⁴⁾ orgx, kx, vx	gsl	58 82	Kst	84 84	—	—	
	Harling, John Vilhelm	vx	gsl	77 99	Lkp	00 06	—	—	—	—	—	—	
Vånga	Kyrkskolan	C	Fs	—	96	Almroth, Conrad Fr. ¹⁵⁾ orgx, kx, kl-o	gsl	59 80	Lkp	83 83	1	1	
	Grensholmen	F	Fs	5	69	Levin, Jakob Johan	slk	gsl	60 81	Lkp	82 82	—	—
	Fridkulla	F	Fs	10	48	Jonsson, Johan Emil	upl, slk	gsl	55 82	Lkp	83 83	—	—
	Gettorp	F	—	6	24	Johansson, Per August	slk	gsl	54 81	Lkp	82 82	—	—
Vårdnäs	Brokind	C	—	2	50	Jansén, Joh. Vikt. ¹⁶⁾ orgx, kx, vx, kl-o	gsl †	63 83	Lkp	84 84	—	4	
	Sjögåsäter	C	—	7	40	Johansson, Gustav Viktor	†	76 97	Lkp	98 06	—	—	
	Sätra	C	—	2.5	38	Ekstam, Karl Axel Hjalmar	gsl †	66 88	Lkp	91 92	—	—	
	Dänskebo	C	—	9	31	Davidson, Johan Oskar	gsl †	77 98	Lkp	01 01	—	—	
Vårdsberg	Vårdsberg	C	Fs	—	70	Fredriksson, Anders Julius, orgx, kx, kl-o	gsl sa	82 03	Lkp	06 06	—	1	
Väderstad	Väderstad	C	Fs	—	92	Gustafsson, Ossian, kso, orgx, kx, kl-o	†	53 81	Lkp	83 83	—	1	
Väfersunda	Väfersunda	C	Fs	—	58	Jonsson, Johan Axel	†	81 03	Lkp	05 08	—	1	
	Bromo, Karl August	orgx, kx, vx, kl-o	gsl †	64 84	Lkp	85 89	—	—	—	—	—	2	
Värna	Kyrkskolan	C	Fs	—	40	Österberg, Jakob Alfred	gsl †	69 97	Lkp	98 98	—	—	
	Bersbo	C	Fs	—	80	Pettersson, K. J. ¹⁷⁾ rsk, orgx, kx, kl-o	†	65 86	Kst	87 94	—	2	
Västerlösa	Västerlösa	C	Fs	—	9	Vacant	—	—	—	—	—	3	
Västra Eneby	Kyrkskolan	F	Fs	6	54	Vacant	—	—	—	—	—	—	
	Väsby	F	Fs	1.5	56	Flack, Anders Magnus Oskar	—	51 78	Lkp	79 79	—	—	
	Lyggestorp	F	Fs	7	27	Helander, Gustav Alfred	bkml	gsl sa	62 83	Vxö	84 84	—	—

¹⁾ Led. av stadfullm., ordf. i drätselkam. — ²⁾ Kso, bkmo. — ³⁾ Lsk, bkmo, pst. — ⁴⁾ Bkmo, bibl, led. i tax.kom. —

⁵⁾ Bkmo, pst. — ⁶⁾ Invid ångb.st. — ⁷⁾ Kso, fm, bkmo. — ⁸⁾ Kno, kso, fm, upl, pst. — ⁹⁾ Led. av stadfullm., spbl, kmrv. —

¹⁰⁾ Led. av stadfullm. — ¹¹⁾ Led. i tax.nämnd. — ¹²⁾ Till ångb.st. 0.3 km. — ¹³⁾ Till ångb.st. 0.6 km. — ¹⁴⁾ Krv, skrv. —

¹⁵⁾ Kso, lsk, bkmo, pst, led. i tax.nämnd. — ¹⁶⁾ Kevo, rak, krv, skrv. — ¹⁷⁾ Pst. — ¹⁸⁾ Till ångb.st. 2 km. — ¹⁹⁾ Disp. — ²⁰⁾ Deas-

utom en lär:a i hushj ekonomi.

Östergötlands län. Linköpings stift.		Sk:s lit. i normalst.	Fortsättn.- skola = F, Es	Skolans avst. i km fr. när- maste poststation (ånghv.-) sk.	Antal barn i skolan Hösten 1909	Ord. och e. o. folkskollär. o. lär:or.	Födelseår	Exa- mens- år	ort	År för anst. i huv. skold. m. folksk.	Antal lär:or (lär:e) i skol- distrikt	antak.	
Skoldistriktets namn	Skolans namn												postadress
Västra Harg													
Kyrkskolan.....	Västra Harg	*82	Fs	—	10	103	Lindeberg, Anders Harald	vx	gsl †	77 97	Lkp	98 98	1 2
Stora Haddebo.....	"	C	Fs	8	18	40	Engberg, Karl Otto ... upl, fm, bkmo		—	50 75	Lkp	76 76	
Västra Husby													
Kyrkskolan.....	Västra Husby	C	Fs	1	¹⁾ 7	59	Ferb, A. H. ²⁾ bkmo, fm, orgx, kx, kl-o		se †	60 80	Lkp	81 81	— 2
Dömestad.....	"	F	Fs	2.5	³⁾ 9	43	Friberg, Nils Walter.....		gsl	78 02	Lkp	03 07	
Västra Ny (Nykyrka)													
Bockfall.....	Motala	D	Fs	4	14	80	Östenson, Karl Robert	rsk, slk	gsl †	57 77	Lkp	78 83	— 3
Västra Ryd Kyrkskolan	Rydsnäs	C	—	—	23	52	Wideström, A. A. ⁴⁾ orgx, kx, vx, kl-o		gsl †	53 81	Lkp	82 83	— 1
Kalfsved.....	"	F	—	8	23	36	Vakant.....		—	—	—	—	
Mossebo.....	"	F	—	8	20	46	Vakant.....		—	—	—	—	
Västra Stenby													
Västra Stenby.....	Fågelsta	C	Fs	3	3	60	Karlsson, David Germanus, orgx, kl-		—	77 99	Lkp	99 99	1 1
Västra Tollstad													
Västra Tollstad ...	Hästholmen	C	Fs	0.5	0.5	72	Andersson, Karl Adolf, orgx, vx, kl-o		†	83 05	Gbg	07 07	— 1
Yxnerum	Yxnerum ... Yxnerum	C	—	2	³⁾ 20	37	Adell, Axel Gustav rsk, kx, vx, kl-o		gsl †	83 04	Lkp	05 05	2 1
Å Åkerby	Kuddby	C	Fs	5	5	53	Lundqvist, A. N., lsk, orgx, vx, slk, kl-o		gsl †	59 82	Lkp	84 84	— 1
Åsbo Kyrkskolan	Strålnäs	C	—	2	2	66	Ståhl, Carl Magnus						
							rsk, bkmo, upl, orgx, kx, vx, kl-o		gsl †	49 70	Lkp	71 76	1 4
Staffansbo.....	"	C	—	7	7	43	Janson, Richard Valentin Hilarius...		—	81 04	Lkp	05 05	
Boxholms bruk ¹⁴⁾ ¹⁵⁾ ...	Boxholm	A	Fs	1	1	¹⁴⁾	Stenström, Herman August Hugo...		†	73 96	Lkp	97 97	
							Rymond, Axel Fritiof.....		—	85 07	Lkp	08 08	
Åtvid Åtvidaberg.....	Åtvidaberg	A	Fs	0.5	0.5	265	Carlsson, Gustaf Emil ⁶⁾ ... lkn, lsk		gsl †	55 83	Lkp	84 88	— 10
							Thorin, Johan Emanuel.....	rsk	—	62 85	Vxö	90 90	
							Olgers, Oscar Vilhelm.....	stx	—	61 86	Lkp	86 90	
							Jansson, Gunhild Maria.....		—	81 03	Klm	04-08	
							Dahl, Signe Anna.....		—	84 07	Klm	08 08	
							Svensson, Karl August Emanuel, eo		gsl	85 08	Lkp	— 08	
							Hedvall, Adolf Agathon.....	eo	gsl	85 06	Ups	— 08	
							Vakant.....		†	—	—	—	
Örsäter.....	"	C	Fs	4	4	42	Larsson, Klas Elias.....	lkn	gsl †	59 83	Lkp	85 90	
Närstad.....	Mormorsgrufvan	C	Fs	0.5	0.5	51	Johansson, Johannes Emil.....		gsl †	68 89	Vxö	89 01	
Österby.....	Åtvidaberg	C	Fs	8	8	45							
Ödeshög Kyrkskolan ...	Ödeshög	*82	Fs	—	—	97	Augustinson, C. Aug. Emil ⁶⁾ orgx, kl-o		gsl †	65 86	Vxö	87 87	— 4
Munkeryd.....	"	C	Fs	15	15	37	Nilsson, Karl Oskar.....		gsl †	50 79	Lkp	80 80	
Siggeryd.....	"	C	Fs	8	8	42	Nilsson, Adolf Fredrik.....		gsl †	64 86	Lkp	87 87	
Örberga och Nässja													
Örberga.....	Arneberga	C	Fs	2.5	2.5	85	Johansson, And. J. ⁷⁾ fm, orgx, kx, kl-o		gsl †	68 90	Lkp	91 91	— 2
Örtomta Kyrkskolan.....	Ringås	C	Fs	0.5	0.5	58	Adell, Axel Oskar ⁸⁾ bkmo, orgx, kl-o		gsl †	50 70	Lkp	72 78	— 3
Brohylund.....	Ringstorp	C	Fs	3	3	65	Johansson, Alf Hjalmar.....	slk	gsl †	71 92	Lkp	95 99	
Östra Eneby													
Kyrkskolan ¹⁰⁾	Fiskeby	A	Fs	2	2	120	Dalin, Emil Valfrid ⁹⁾ spkr, spsk, orgx		gsl †	70 90	Gbg	92 02	1 6
							Svensson, A. ¹¹⁾ bkmo, orgx, kx, kl-o		gsl	62 85	Vxö	86 90	
Marieborg ¹⁶⁾	"	E	—	3	3	34	Fornander, Karl Gotfrid.....		gsl	81 03	Lkp	04 04	
Marielund ¹⁷⁾	Norrköping	A	Fs Es	0.5 0.5	0.5 0.5	478	Ljungberg, Anders Johan, förste lär:e		gsl †	73 95	Vxö	96 98	
							Kjellén, Karl Reinhold.....		gsl	76 01	Ups	04 04	
							Sjöqvist, Karl Johan Kilian.....		gsl	71 99	Lkp	01 08	
							Aspling, Josef Edvin.....		—	78 00	Lkp	01 10	
							Rydgren, Karl Mauritz.....		gsl	80 02	Lkp	02 02	
							Norlander, Johan Ragnar.....		gsl	79 00	Gbg	02 02	
Östra Harg Östra Harg	Linghem	C	—	7	7	44	Wastesson, Carl Gustaf ¹²⁾ orgx, kl-o		—	54 75	Lkp	79 82	1 1
Östra Husby													
Kyrkskolan.....	Östra Husby	C	Fs	—	—	80	Carlberg, G. A. ¹³⁾ rsk, orgx, kx, kl-o		gsl †	66 87	Lkp	92 92	— 2
Eklund.....	"	C	Fs	5	5	51	Alsén, Johan Emanuel.....		gsl †	62 87	Lkp	91 06	

¹⁾ Till ångb.st. 2 km. — ²⁾ Lkr, lsk, kyrko- o. skolkassör. — ³⁾ Till ångb.st. 3 km. — ⁴⁾ Lsk, bkml. — ⁵⁾ Led. av muni-
cip.st. — ⁶⁾ Kavo, rsk, fm. — ⁷⁾ Lsk, bkmo. — ⁸⁾ Krv, skrv. — ⁹⁾ Förest. för föreläs.fören., bibl, spbl. — ¹⁰⁾ Dessutom en bitr.
lär:a samt en lär:a i husl. ekonomi, vilken även underv. vid Marielund o Svärtinge. — ¹¹⁾ Kso, spbl. — ¹²⁾ Kso, fm, upl, bkmo.
— ¹³⁾ Fm, ordf. i föreläs.fören., led. i tax.nämnd. — ¹⁴⁾ Se ovan Ekeby skoldistrikt. — ¹⁵⁾ Dessutom en bitr. lär:a. — ¹⁶⁾ Dess-
utom 1 bitr. lär:a. — ¹⁷⁾ Dessutom 5 bitr. lär:or.

VI. Egentliga folkskolorna.

Östergötlands län. Linköpings stift.		Streth. i normalpl.	Förskoll. ersättin. skola = F, E, G	Skolans avst. i km fr. när-maste poststation	Järnvägs- (ängb.-) st.	Antal barn i skolan hösten 1909	Ord. och e. o. folkskollär. o. -lär:or. eo = extra ordinarie. kl = lär. klockare, o = organist, kl-o = klock. o. org. knt = kantor. gel = underv. i goss-slöjd, fs = i flicksl. † = undervien. i slöjd av småskollär:a. se, sa = undervien. i slöjd av särsk. slöjdlär:e, slöjdlär:a. Ang. övriga förkortningar se inledn.	Födelseår	Exa-mena-		År för första ord. anst.	Antal lär:or (lär:e) i skol-dist:ta				
Skoldistriktets namn	postadress								År	ort			anst. i nuv. skold.	m. folksk.	smask.	
Östra Ny	Östra Ny ... Höckerstad	F	Fs	—	8	59	Norlén, Karl August.....	gsl sa	71	92	Lkp	94	94	2	—	
Östra Ryd	Östra Ryd Östra Ryd	C	Fs	—	5	58	Svensson, Emil Konrad, orgx, kx, kl-o	—	78	01	Lkp	03	03	2	2	
Östra Skrukeby och Lillkyrka																
Östra Skrukeby Lingham	C	Fs	9	9	38	Vakant.....	—	—	—	—	—	—	—	2	
Östra Stenby																
Östra Stenby Östra Stenby	C	Fs	3.5	3.5	71	Jonsson, K. O., bkmo, fm, orgx, kx, kl-o	gsl †	54	75	Lkp	76	82	—	1	
Östra Tollstad																
Kyrskolan Mantorp	E	—	2.5	2.5	35	Engberg, Karl Gunnar	kl-o	gsl †	84	05	Lkp	06	06	—	2
Ekbacken	E	Fs	8	8	29	Karlsson, Elias.....	gsl	84	06	Lkp	07	08	—	—	
Strängnäs stift.																
Kvarsebo																
Klockaregården Kvarsebo	C	Fs	1	*2	49	Palmgren, And. V., ¹⁾ orgx, kx, vx, kl-o	gsl †	67	88	Lkp	89	89	1	1	

1) Kno, kso, lsk.

Jönköpings län. Linköpings stift.		Skolans avst. i km fr. när- maste poststation	Antal barn i skolan höstn. 1909	Ord. och e. o. folkskollär. o. -lär:or.	Födelseår	Era- mens- år	Ort	År för fösta ord. anst.	Antal lär:or (läre) i skol- distriktet	småsk.	
Skoldistriktets namn	Skolans namn										postadress
Jönköpings län.											
Linköpings stift.											
Adelöf Kyrkskolan.....	Adelöf	C —	15	62	Hedbor, Johan David orgx, kx, kl-o	gsl	86 07	Lkp	07 07	1 1	
Dufvebo	"	F —	5	20	Nilsson, Anna Sofia.....	smx	56 79	Stm	80 00		
Bollarp	"	F —	7	8	Vakant	†	—	—	—		
Askeryd Kyrsk. Askeryds kyrkby		C Fs	14	29	Lindstrand, Karl Fr. ⁵⁾ orgx, kx, kl-o	gsl †	54 79	Lkp	79 79	— 2	
Västorp-Lönghult	Aneby	G Fs	10 ⁷⁾	15	Vakant	sa	—	—	—		
Bredestad											
Kyrkskolan-Anderstorp...	Aneby	G Fs	11 ⁴⁾	4	Rylander, Axel.....	kl-o	†	47 68	Vxö	73 73	— 2
Bälaryd Bälaryd-Bolerum	"	G Fs	5	5	Jaensson, K. Hugo, rsk, orgx, vx, kl-o	gsl †	78 02	Lkp	04 04	1 1	
Bällö Bällö	Bällö	C Fs	—	7	Neander, Karl Sigfrid ...	orgx, kl-o	—	88 09	Str	10 10	— 1
Edshult											
Kyrkan-Vickenstorp	Hult	G —	12 ¹⁰⁾	10	Jonsson, Carl Johan.....	kl-o	—	58 81	Vxö	81 89	1 —
Eksjö Eksjö¹⁾											
Eksjö Eksjö ¹⁾	Eksjö	A Fs	—	278	Petersson, Frans August, överlär...	gsl	59 81	Vxö	81 84	— 6	
					Nilsson, Elias Alfred	gsl	67 94	Vxö	95 95		
					Dahl, Karl Gustav	gsl	76 98	Lkp	99 99		
					Svensson, Hilma Augusta	sa	68 89	Klm	90 90		
					Svensson, Hilda Sofia		83 07	Klm	08 08		
Eksjö landsförsamling											
Bänarp	Eksjö	C —	2	2	Peterson, Karl Henrik.....	†	59 85	Lkp	86 87	— 2	
Brevik	"	F —	*)	*)	Lindstrand, Maria Charl. f. Lindén	gsl	61 87	Skr	88 07		
Bötteryd	"	F —	—	9	Zettersteen, Anna.....	fsl	70 94	Fln	96 03		
Flisby Flisby	Flisby	C Fs	4	—	Rylander J. A. lkn, orgx, kx, vx, kl-o	gsl †	66 88	Lkp	89 98	3 2	
Torr sjö	"	C Fs	2.5	2.5	Wettermark, Karl Axel Tyko orgx, kx	gsl †	63 83	Lkp	85 85		
Frinnaryd											
Kyrkan-Sunhult	Frinnaryd	G —	0.5	0.5	Aurell, Karl Axel orgx, kx, slk, kl-o	gsl sa	57 79	Lkp	80 80	— 1	
Haurida Haurida	Haurida	F Fs	9	7	Jakobsson, G.O. ²⁾ orgx, kx, vx, slk, kl-o	gsl sa	68 91	Lkp	93 03	—	
Hult Kyrkan-Östraby	Hult	G —	1.5	1.5	Malmqvist, Oskar A. ³⁾ orgx, kx, kl-o	—	75 97	Vxö	99 99	— 2	
Hafvik-Hässelås	"	G —	5	5	Hult, Johan Gustav Gabrielsson lkr	—	56 79	Vxö	80 82		
Häseleby Kyrkskol. Mariannelund		C Fs	2.5	2.5	Ahlstrand, Oskar Fredr. orgx, kx, kl-o	—	46 70	Lkp	73 76	2 2	
Slättna	Vallnäs	F —	2	2	Uddenberg, Anna Carolina Emanuela	fsl	82 03	Klm	04 04		
Höreda Höreda	Höreda	C Fs	—	6	Johansson, Henr. ⁴⁾ orgx, kx, vx, kl-o	—	65 87	Vxö	93 93	1 2	
Kulla	Eksjö	C Fs	10	10	Ringberg, Hillivi Maria Amalia ...	—	81 05	Klm	05 10		
Ingarp	Höreda	C Fs	10	15	Hörlén, Gustav Adolf	—	80 02	Vxö	02 02		
Ingatorp Kyrkskolan ...	Ingatorp	C Fs	0.5	0.5	Gustavson, Axel Teod. orgx, kx, kl-o	—	82 03	Lkp	04 04	2 1	
Härstorp	Bruzaholm	F Fs	7.5	5	Petersson, Johan August	rsk	—	60 85	Vxö	86 03	
Larstorp	Hjältevad	F Fs	—	4	Wiberg, Karl Teodor	—	80 06	Str	07 07		
Linderås Linderås.....	Linderås	C Fs	—	4	Bäckdahl, Johannes ⁵⁾ orgx, vx, kl-o	se †	51 72	Vxö	72 72	— 2	
Djura fall	"	F —	*)	*)	Vakant	—	—	—	—		
Råsmark	Gripenberg	F Fs	2	2	Scheutz, Karin Maria	smx	fsl	87 09	Skr	09 09	
Lommaryd Kyrkskolan... Aneby		C Fs	4	7	Johansson, C. F. kso, orgx, kx, kl-o	gsl †	58 78	Vxö	80 80	1 1	
Noby	Lommaryd	F Fs	2	5	Johansson, Swen Alfred	gsl sa	63 86	Vxö	87 00		
Marbäck Marbäck-Siggarp Aneby		G —	4	4	Hällströmer, C.E. ⁶⁾ orgx, kx, vx, kl-o	gsl †	61 83	Lkp	85 99	1 1	
Medelby Kyrkskolan ...	Medalby	F Fs	1	15	Sundell, Anders Peter orgx, kx, kl-o	sa	66 86	Lkp	88 94	— 1	
Ämningarp	"	F Fs	6	12	Vakant	—	—	—	—		
Norra Solberga											
Kyrkskolan Smålands Anneberg		C —	2	2	Lindé, L. Henric N. orgx, kx, vx, kl-o	gsl †	80 03	Lkp	04 08	1 4	
Anneberg... ..	"	*B Fs	—	—	Svensson, A. O. H., ksvo, lkr, lsk	†	75 98	Lkp	99 03		
Muntarp	Ormaryd	C —	2.5	1	Carlsson, Jonas August ⁷⁾ ... rsk, upl	—	49 74	Lkp	76 76		
Solberga station	Solberga	C Fs	0.5	0.5	Heidel, Johan Edvin Sigfrid.....	†	86 07	Lkp	09 09		
Säby Kyrkskolan.....	Säbydal	F Fs	1	0.8	Johannesson, G. A. ⁸⁾ orgx, kx, slk, kl-o	gsl sa	58 81	Lkp	83 92	— 4	
Stallberga.....	Sommen	C Fs	1	1	Biloch, Edla	gsl †	68 88	Umå	03 06		
Hubbarp	Tranås	B2 Fs	0.5	0.5	Fredriksson, Carl Viktor	†	64 87	Lkp	89 89		
					Andersson, Konrad Valfrid	gsl	85 07	Lkp	08 08		
Hylltan	"	F Fs	6	11	Abrahamsson, Richard.....	gsl	86 07	Vxö	09 09		

¹⁾ Dessutom två bitr. lär:or. — ²⁾ Kso, pst. — ³⁾ Kvo, rsk. — ⁴⁾ Rsk, bkmo, pst. — ⁵⁾ Kso, lsk, landstingsman. — ⁶⁾ Ksvo, upl, fm, bkmo, kmrv, rak. — ⁷⁾ Ordfr. i bibl. styrelse. — ⁸⁾ Kvo, rsk. — ⁹⁾ Ksvo, bkmo, lkr, lsk, pst. — ¹⁰⁾ Från Lönghult till post.st. 6 km., till järnv.st. 20 km. — ¹¹⁾ Från Anderstorp till post- o. järnv.st. 6 km. — ¹²⁾ Från Vickenstorp till post- o. järnv.st. 15 km. — *) Uppgift ej lämnad.

Jönköpings län. Linköpings o. Skara stift.		Skol- distrikt	Skolans avst. i km fr. när- maste poststation	Förskola - erullin- skola = Fc Es = Es Es	Skolans avst. i km fr. när- maste poststation	Årskol- någs- åtg. i sk.	Antal barn i skolan höstn. 1909	Ord. och e. o. folkskollär. o. -lär.or.		Folkeleas-		Exa- mens-		År för första ord. anst.		Antal lär.or (lär:e) i skol- dist:ts omf.		
Skoldistriktets namn	Skolans namn							postadress	år	ort	år	ort	år	ort	år	ort	år	ort
Säby (forts.)																		
Eketopp	Tranås	F	Fs	5	5	27	Sandberg, John Malkolm V. ... orgx	gsl	87	08	Lkp	09	09					
Älmås	"	F	—	5	5	46	Gabrielsson, Elsa Lovisa	fsl	84	06	Klm	07	07					
Skråddarp	"	F	Fs	13	13	59	Vakant	se sa	—	—	—	—	—					
Härkrankeryd	"	F	—	5	5	46	Rothlin, Ingeborg Kristina	—	76	96	Fln	00	07					
Gripenberg	Gripenberg	F	Fs	—	—	31	Svenson, Adina Elisabet	fsl	84	07	Klm	08	08					
Skobo	Tranås	E	Fs	2.5	2.5	70	Andersson, Karl Isidor	gsl †	66	87	Lkp	88	88					3
Tranås Tranås	Tranås	A	Fs	—	—	166	Berg, Anders Johan förste lär:e ¹⁾	se sa	61	84	Vxö	85	98					
							Rosander, Gustav Edvard Sigfrid	gsl	73	96	Lkp	97	02					
							Thorsell, Eric Natanael ²⁾	kx	—	83	05	Gbg	07	08				
							Forsén, Carl Albin ³⁾	—	77	07	Lkp	08	08					
Vireda Kyrkskolan	Vireda	F	—	1	1	63	Johansson, Ludvig	kl-o	gsl sa	56	76	Lkp	76	78				1
Hultrum-Björkenäs St. Hultrum	Hultrum	G	—	1	1	37	Svensson, Sven Emil	gsl sa	69	98	Gbg	00	00					
Skara stift.																		
Angerdshestra																		
Angerdshestra	Mulseryd	C	Fs	7	15	26	Högmark, Karl David	kx, kl-o	gsl sa	77	03	Gbg	04	06				1
Bottnaryd Fridhem	Bottnaryd	C	Fs	0.5	20	47	Brodén, Carl Aug. rsk, orgx, kx, kl-o	gsl	68	92	Vxö	94	09					1
Aspholmen	"	F	—	5	13	24	Wiktor, Anna Sofia	gsl sa	71	93	Skr	94	94					2
Mulseryd Mulseryd	Mulseryd	C	—	0.5	21	43	Lidén, Johan ksvo, lsk, fsl, fm, kl-o	gsl	48	71	Gbg	72	72					1
Norra Hestra																		
Norra Hestra	Hestra	C	—	1	1	43	Cederlund, Per Sigfrid orgx, kx, kl-o	gsl	78	01	Vxö	04	04					1
Norra Unnaryd Skolan vid gäst- gäfvaregården	Mohärad	E	—	—	22	53	Vakant	—	—	—	—	—	—					1
Stengårdshult och Valdshult																		
Kyrkskolan	Stengårdshult	C	—	—	22	24	Vakant	—	—	—	—	—	—					2
Valdshult	Öreryd	C	—	8	17	22	Vakant	—	—	—	—	—	—					
Valdshult se Stengårdshult.																		
Öreryd Öreryd	Öreryd	C	—	—	9	25	Thelander, O. A. ⁴⁾ orgx, kx, vx, kl-o	—	57	88	Vxö	89	04					1
Växjö stift.																		
Almesåkra																		
Almesåkra Grimstorp		C	—	—	5	32	Almén, Anders M., rsk, orgx, slk, kl-o	—	61	82	Lkp	83	06					1
Alsheda Ädelfors	Ädelfors	C	Fs	—	—	46	Kjellin, Bertha Carolina	fsl	67	88	Skr	95	09					1
Alsheda-Holsby	Alsheda	G	Fs	0.5	0.5	67	Vakant	—	—	—	—	—	—					
Nyaby	"	F	—	4	4	43	Rylén, Gertrud Elisabet Karolina	—	87	09	Klm	09	09					
Åkershult	"	F	—	—	—	54	Hjert, Amanda Maria	—	72	5)	—	10	10					
Anderstorp	Anderstorp	C	Fs	1	1	76	Strömberg, O. lsk, orgx, kx, vx, kl-o	gsl sa	53	76	Vxö	77	80					3
Bankeryd Kyrkskolan	Bankeryd	C	—	2	2	60	Sjåhlberg, Dav. Eman. orgx, kx, kl-o	gsl	81	03	Lkp	04	10					1
Sjövik	"	C	—	4	4	27	Johansson, Anna Elvira	spsk	—	80	05	Skr	06	06				
Barkeryd Kyrkskolan	Barkerydsby	C	—	—	4	37	Hultander, Sven Johan	rsk, slk	—	61	84	Lkp	85	85				2
Långåsa	Forserum	F	—	2	2	31	Lindberger, Emma Maria	—	70	98	Klm	99	05					
Spånarp	Fredriksdal	F	—	1.5	1.5	39	Holmqvist, Jenny Maria	—	84	06	Klm	07	09					
Barnarp																		
Norrahammar ⁶⁾	Norrahammar	A	Fs	5	8	152	Lindahl, Johan Magnus Helgot	gsl †	77	02	Vxö	04	04					4
							Edström, Gustaf Algot	—	71	97	Vxö	97	00					
							Weidel, Gustaf Alfred	gsl	78	05	Vxö	06	07					
Barnarp	Jönköping	E	Fs	9	9	46	Lykander, Alfred	gsl †	58	78	Vxö	80	80					
Moliden	Barnarp pr	E	Fs	3	5	27	Komstedt, Axel Emanuel	†	83	07	Str	08	08					
Björkö																		
Björkö	Nässjö	C	—	22	22	40	Ahlner, Hildur Josefina	—	71	93	*)	94	10					2
Fuse	"	C	Fs	15	15	43	Fritzell, Johan Albert	—	79	04	Gbg	07	07					
Boda	"	F	—	10	10	25	Svensson, Sven Alfred	—	61	84	Vxö	86	10					
Bolmsö Bolmsö	Bolmsö	F	—	0.5	20	44	Vakant	sa	—	—	—	—	—					2

¹⁾ Sekret. i skolråd, led. i styrelse för h. folkskola, lär:e vid h. folkskola (se sid. 45). — ²⁾ Lär:e i tekn. aftonskola. — ³⁾ Lär:e vid h. folkskola (se sid. 45). — ⁴⁾ Rsk, bkmo. — ⁵⁾ Disp. år 1910. — ⁶⁾ Dessutom två bitr. lär.or. — ^{*)} Uppg. ej lämnad.

Jönköpings län. Värjö stift.			Sks. lit. i normalf.	Fortsättin- skola = Fe Es	Skolans avst. i km fr. när- maste poststation	Anst. i km fr. järnvägs- (äng.-)st.	Antal barn i skolan höstn. 1909	Ord. och e. o. folkskollär. o. -lär.or.			Födelseår	Exa- mens-		År för ansk. i inv. skold.	Antal lär.or (i skol- distrikt)	Antal lär.or (i skol- distrikt)	
Skoldistriktets namn	Skolans namn	postadress						är	ort	år		ort	år				ort
eo = extra ordinarie. kl = lär klockaro, o = organist, kl-o = klock. o. org. knt = kontor. gsl = underv. i goss-sköld, fsl = i flicksk. † = undervisn. i sköld av småskollär.a. se, sa = undervisn. i sköld av särsk. sköldlär.e, sköldlär.a. Ang. övriga förkortningar se inledn.																	
Bondstorp	Bondstorp	Bondstorp	C	—	—	12	36	Josefsson, Joh. Alfr. ¹⁾	orgx, kx, kl-o	gsl †	54	86	Gbg	86	92	—	1
Bosebo	Bosebo	Bosebo	F	—	0.5	11	37	Vakant	se	—	—	—	—	—	—	—	1
Bredaryd	Bredaryd	Bredaryd	C	—	1	1	83	Jonson, Carl Edvard	orgx, kx, kl-o	se sa	60	83	Vxö	84	84	—	2
Eskilstorp	"	"	C	—	6	6	37	Karlsson, Anna Kristina	fsl	76	76	—	—	05	05	—	—
Bringetofta	Bringetofta	Säfsjö	C	Fs	7	7	52	Bringströmer, Frans Oscar	—	—	—	—	—	—	—	—	—
	Gådeberg-Hafsjö	Sandsjö	G	Fs	10	10	53	Andersson, G. B.	teol. fil. ex	—	66	88	Vxö	91	91	1	3
Burseryd	Burseryd Smål.	Burseryd	C	—	—	—	64	Rydin, A. J. ⁴⁾	orgx, kx, vx, slk, kl-o	gsl sa	53	84	Vxö	86	99	1	1
Byarum	Byarum	Byarum	C	Fs	—	—	65	Eliasson And. J. ⁶⁾	orgx, kx, vx, kl-o	†	59	81	Vxö	82	82	—	4
	Vaggeryd	Vaggeryd	C	Fs	—	—	108	Rossander, Osk. Fab. Konstantin	vx	†	77	02	Lkp	02	03	—	—
	Uddebo	Byarum	F	Fs	10	10	51	Scherling, Gerda Matilda	—	fsl †	83	08	Klm	09	09	—	—
	Ekerud-Eckersholm	Ekerud	G	Fs	1	1	46	Svensson, Irenius ⁵⁾	—	†	61	82	Vxö	83	83	—	—
Båraryd	Båraryd	Gislaved	C	Fs	7	7	36	Gustavson, Ernst G. E.	orgx, kx, kl-o	gsl †	82	06	Lkp	09	09	—	3
	Gislaved	"	D	Fs	—	—	39	Johnson, A. Sofia	rsk, orgx, kx, kl-o	gsl sa	60	82	Skr	86	06	—	—
Bäckaby	Kyrko- o. Östre roten	Bäckaby	G	—	—	16	77	Vakant	—	—	—	—	—	—	—	—	2
Bäckseda	Bäckseda	Bäckseda	G	Fs	0.6	3	72	Carlström, J. L. Th. ⁷⁾	orgx, kx, kl-o	—	63	85	Gbg	86	86	—	2
Dannäs och Tannåker	Dannäs	Dannäs	C	—	1	10	51	Skoglund, K. E. ⁸⁾	orgx, kx, vx, slk, kl-o	gsl †	64	85	Gbg	86	99	1	1
Femsjö	Femsjö	Femsjö	C	Fs	—	10	39	Ahlqvist, Ernst H.	orgx, kx, vx, kl-o	—	80	01	Lkp	07	07	—	1
Forserum	Stationsskolan ⁹⁾	Forserum	A	Fs	0.6	0.5	206	Werner, Johannes Tobias	—	gsl ¹⁰⁾	78	01	Vxö	02	02	—	4
	Fintorp	"	F	—	7	7	27	Ericsson, Syster Joh. Elisabet	smx	—	78	00	Fln	01	09	—	—
	Axlarp	"	F	Fs	4.6	4.6	27	Gustafsson, Sven August	slk	—	57	81	Vxö	82	07	—	—
Forsheda	Forsheda	Forsheda	C	—	—	—	57	Karlsson, Aug. Vilhelm	—	†	72	97	Vxö	98	10	—	1
Fryeled	Fryeled-Råhult	Fryeled	G	—	7	85	Lönnkvist, A. G.	pst, orgx, kx, kl-o	—	—	62	84	Vxö	84	99	1	2
Fryderyd	Fryderyd	Årset	C	—	2	8	43	Holmqvist, J. Peter ¹¹⁾	orgx, kx, kl-o	—	53	76	Vxö	77	78	—	2
	Ingaboda	"	F	—	8	12)17	46	Rydén, Ture Ragnar Edvin	—	—	84	07	Vxö	07	07	—	—
Färgaryd	Färgaryd	Färgaryd	F	—	0.6	5	34	Liljestrand, K. J. A.	pst, orgx, kx, kl-o	—	55	76	Vxö	77	85	—	2
Gnosjö	Kyrkskolan	Gnosjö	C	Fs	2.6	2.6	68	Sjöberg, August Vilhelm ¹³⁾	orgx, kl-o	se sa	63	84	Vxö	85	85	—	1
	Lid	"	F	—	2.6	2.6	54	Helander, Nanny H.	—	se sa	65	87	Skr	89	09	—	—
Gretna	Gretna	Gretna	B	Fs	0.6	14)12	73	Kellner, Anders Gustaf ¹⁵⁾	—	gsl sa	64	85	Gbg	87	87	—	2
	Lindstedt, Johannes	"	—	—	—	—	—	—	—	—	67	97	Ups	99	01	—	—
Gretna landsförsamling	Fägelvik	Gretna	F	—	5	5	67	Wallertz, Gustav Arvid	—	—	74	01	Vxö	02	03	—	—
	Örserum	"	F	—	12	12	53	Valler, Hildegard Vilhelmina	smx	—	77	00	Skr	01	01	—	—
	Uppgretna	"	F	—	3	3	84	Melin, Johan Magnus	—	—	58	82	Vxö	82	82	—	—
	Mörstorp	"	F	—	8	*8	63	Johansson, Lotten	—	—	75	96	Fln	97	01	—	—
	Reaby	Brötjemark	F	—	5	16)7	64	Linder, Gertrud	—	—	75	98	Skr	01	01	—	—
	Knukebo	Gretna	F	—	6	*6.5	45	Sandelin, Gerda Vilhelmina	smx	—	76	00	Skr	02	02	—	—
	Stabbarp	Förnäs	F	—	4	4	28	Vakant	—	—	—	—	—	—	—	—	—
Gryteryd	Gryteryd	Gryteryd	C	—	—	9	36	Lindberg, Karl Aug. ¹⁷⁾	orgx, kx, kl-o	gsl †	62	86	Gbg	89	89	—	1
Gällaryd	Kyrkskolan	Gällaryd	C	Fs	—	9	87	Hultqvist, Joh. Alfr. ¹⁸⁾	orgx, kx, kl-o	sa	58	78	Vxö	78	78	—	2
	Gunnamo	"	C	Fs	5	15	51	Vakant	—	—	—	—	—	—	—	—	—
Hagshult	Hagshult	Klefshult	C	—	7.6	7.6	50	Johansson, J. ²²⁾	orgx, kx, vx, slk, kl-o	—	65	85	Vxö	87	87	—	1
Hakarp	Hakarp	Huskvarna	E	Fs	5	5	25	Norlander, Abraham	orgx, kx, kl-o	†	74	97	Lkp	98	02	—	3
	Nordskogen	"	*B	Fs	2.5	3	56	Åhgren, Peter Aron	lsk, slk	†	64	89	Vxö	94	94	—	—
	Söderqvist, Johan Axel Lennart	"	—	—	—	—	—	—	—	†	84	07	Lkp	09	09	—	—
Hjälmseryd	Nya Hjälmseryd-Slåtthult	Stockaryd	G	Fs	12	12	60	Ahner, Carl Ludvig ¹⁹⁾	orgx, kx, kl-o	gsl †	67	87	Gbg	90	95	1	3
	Gamla Hjälmseryd-Hetseryd	"	G	—	6	6	71	Vakant	—	—	—	—	—	—	—	—	—
	Ugglerud-Karshult	Lamhult	G	Fs	12	12	101	Aztor, Eric Gustav	—	—	86	08	Lkp	08	08	—	—
Hjärtlanda	Hjärtlanda	Säfsjö	F	—	7	7	—	Lundén, Anders Johan	—	—	58	80	Vxö	82	82	—	—
Hultsjö	Kättorp-Böllingetorp	Säfsjö	G	Fs	13	10	65	Holmqvist, Anna M.	lsk, orgx, kl-o	—	80	03	Stm	03	09	—	2
	Kännestubbe-Lönelid	"	G	Fs	21.6	15	70	Sandblom, Johan August	lsk, bkmo	—	58	78	Vxö	79	79	—	—
Huskvarna	Huskvarna	"	A	—	—	0.6	613	Dalin, Anders P. Alfr. ²⁰⁾	överlär.e	sa	55	76	Lkp	79	79	—	12
	Gustafsson, Lars Johan ²³⁾	"	—	—	—	—	—	—	—	gsl	56	86	Lkp	89	89	—	—

¹⁾ Kso, lkr, lsk. — ²⁾ Disp. år 1905. — ³⁾ Krvo, skvo, upl, bkml, skolkaesör. — ⁴⁾ Kso, lsk. — ⁵⁾ Ksvo, rsk, bkmo, spbo — ⁶⁾ Led. i bibl. styr., sphm. — ⁷⁾ Ksvo, lsk. — ⁸⁾ Lek, lkr. — ⁹⁾ Dessutom 2 bitr. lär.or, vilka underv. i 1:sta o. 2:a klass. — ¹⁰⁾ Bitr. lära. underv. i fsl. — ¹¹⁾ Ksvo, rsk. — ¹²⁾ Till ångb.-st. 11 km. — ¹³⁾ Ksvo, fm. — ¹⁴⁾ Till ångb.-st. 1 km. — ¹⁵⁾ Led. av stadsfullm. o. beredningsutsk. — ¹⁶⁾ Till ångb.-st. 2 km. — ¹⁷⁾ Kso, skvo, upl, fna, pst. — ¹⁸⁾ Lsk. — ¹⁹⁾ Ksvo, rsk, led. i tax-nämnd, kmrv. — ²⁰⁾ Skvo, lkn, lokalinspektör, förest. för högre folkskola (se sid. 46), inkallad aukunnig i Folkundervisningskom. — ²¹⁾ Dessutom en lär.a i husl. ekonoml. — ²²⁾ Krvo, skvo. — ²³⁾ Dessutom lär. v. högre folkskola (se sid. 46).

Jönköpings län. Växjö stift.		Skr. lit. i normalst.	Fortsk. utsk. skola = Fr Es	Skolans avst. ikm fr när-maste poststation	Antal barn i skolan hösten 1909	Ordn. och e. o. folkskollär. o. lär:or.	Födelseår	Exa-mens-		År för anst. i nuv. skold.	Antal lär:or (lär:e) i skol-dist:ts		
Skoldistriktets namn	postadress							år	ort				
eo = extra ordinarie. kl = lär. klockare, o = organist, kl-o = klock. o. org. kut = kantor gsl = underv. i goss-slöjd, fs = i flickel. † = undervisn. i slöjd av småskollär:are, sa = undervisn. i slöjd av särsk. slöjdlär:e, slöjdlär:are. Ang. övriga förkortningar se inledn.													
Jönköping (forts.)													
Västra skolan (forts.)						Falk, Josefina	—	61	82	Skr	85	85	
						Franklin, Anna Maria, f. Hallstedt	—	58	78	Skr	94	94	
						Peterson, Maria Elisabet	—	72	94	Skr	95	02	
Norra skolan	Jönköping	A	HA	—	511	Platon, John Erik överläre orgx, kx	gsl	58	78	Ups	84	84	
						Blomqvist, Nils Gustav	gsl	58	83	Kst	83	85	
						Bruhn, Johan August	kx	gsl	60	85	Gbg	86	02
						Hartman, Sven Johan	gsl	76	99	Vxö	02	02	
						Carlson, Thure Aron Julius	orgx	—	80	01	Lkp	06	06
						Moberg, Anna Brita	sor	68	89	Skr	93	93	
						Bredin, Ingeborg	—	69	97	Klm	05	05	
						Lamberg, Ester Maria	—	81	03	Klm	03	07	
						Lundberg, Selma Cecilia	—	79	03	Klm	07	07	
Södra skolan		A		—	456	Erlandson, Måns överlärare	gsl	50	79	Ups	82	82	
						Johansson, Karl Emil	orgx, kx	gsl	66	89	Vxö	92	92
						Lindén, Gustav Henning	gsl	71	93	Lkp	95	95	
						Ekmark, Axel Fingal	gsl	76	00	Vxö	04	04	
						Falck, Anna Eldvira Charlotta	sor	69	90	Klm	97	97	
						Johansson, Hilda Vilhelmina	—	76	97	Klm	02	02	
						Lindskog, Hilda Maria	orgx	—	82	05	Klm	09	09
						Erlandson, Ingeborg Maria	stx, eo	—	85	08	Lkr	—	08
						Lindstam, Anna Charlotta	smx, eo	—	76	09	Klm	—	09
Ljungarum		*B	Fs	4.5	4.5	96	Visén, K. M. Joh:son upl, orgx, kx, kl-o	gsl	54	76	Vxö	79	92
Sanna	Rosendala	*B	Fs	2	2	80	Johansson, Wiktor Gerhard	gsl sa	65	89	Vxö	90	04
Kettilstorp	Jönköping	E	Fs	4	4	48	Schill, Lennart	gsl	88	09	Vxö	10	10
Karlstorp	Karlstorp	C	—	15	57	Björkegren, Karl Joh. ¹⁾ orgx, kx, kl-o	—	60	80	Vxö	82	94	
Korsberga	Hjälmsång Ö.-Korsb.	G	—	0.5	—	56	Hermansson, K. O. Em orgx, kx, kl-o	—	85	08	Lkp	10	10
	Karlsborg-Smedstorp	G	—	4	15	31	Vakant	—	—	—	—	—	
Kräkshult	Kräkshult	C	—	10	64	Hultstrand, Samuel Otto ²⁾ orgx, kl-o	gsl sa	59	80	Lkp	80	80	
Kulltorp	Kulltorp	C	Fs	—	11	81	Berg, Carl August ³⁾ orgx, kx, kl-o	gsl sa	58	80	Vxö	81	85
Källerstad	Källerstad	C	—	0.5	11	43	Johansson, Joh. A. pst, orgx, kx, kl-o	gsl †	66	87	Vxö	89	89
Käfsjö	Käfsjö	C	Fs	2	2	61	Landegren, Anton Edvard... vx, kl-o	†	78	02	Vxö	03	07
Källeryd	Källeryd	C	Fs	—	—	56	Lindén, Carl V. ⁴⁾ orgx, kx, slk, kl-o	gsl †	57	78	Lkp	79	92
Kärda	Kyrskolan	C	Fs	—	—	58	Andersson, Per Fredrik... orgx, kl-o	gsl sa	70	95	Vxö	96	00
	Berget	F	—	3	3	10	Vakant	—	—	—	—	—	
Lannaskede	Broby	C	Fs	—	—	60	Hultin, Ernst Axel Casper orgx, kl-o	—	77	00	Lkp	01	02
Lekeryd	Lekeryd	C	—	10	65	Palmqvist, Aron ⁵⁾ orgx, kx, kl-o	—	66	89	Lkp	90	92	
Lemnhult	Lemnhult	C	—	15	43	Svensson, Noak Birger orgx, kx, kl-o	—	78	02	Vxö	02	09	
Långaryd	Landeryd	C	—	—	52	Vakant	—	—	—	—	—	—	
Rydöbruk	Rydöbruk	*B	—	—	130	Brolén, Oskar	gsl †	81	05	Gbg	06	06	
Nyby		C	—	1.3	7	52	Franzén, Karolina f. Andersson	†	53	80	Skr	82	82
Skärkehylte-Segelsbo	Kinnared	G	—	8	8	74	Eriksson, Thyra	—	81	6)	—	04	04
Kräxås	Långaryd	C	—	8	*)	21	Vakant	—	—	—	—	—	
Kräkshult		C	—	7	15	61	Vakant	—	—	—	—	—	
Malmbäck													
Malmbäck-Gladebo	Malmbäck	G	—	—	68	Malmsten, A. Malcolm ⁷⁾ orgx, kx, kl-o	—	58	78	Vxö	79	82	
Malmbäck-Hiarum		G	—	—	68	Bexell, Karl Vilhelm	—	59	82	Vxö	85	03	
Fällnåfors-Brunseryd		G	—	6	48	Vakant	—	—	—	—	—	—	
Myresjö	Myresjö Östra	G	—	0.5	0.5	64	Löfgren, Axel Georg	—	70	92	Lkp	94	94
Månsarp	Månsarp	E	Fs	1	1	38	Dahlin, Sven kso, fm, orgx, kx, kl-o	†	50	75	Lnd	76	82
Taberg	Smålands Taberg	E	Fs	0.5	0.5	50	Hultman, Martin	sa	74	02	Lkp	04	08
Norra Ljunga	Ljunga	C	Fs	7	7	31	Franzén, K. A. V., orgx, kx, vx, kl-o	†	86	08	Vxö	09	09
Säfsjö		*B	Fs	2.5	2.5	61	Gustavsson, Oscar Erik	*)	81	03	Lkp	04	10
Norra Sandsjö													
Kyrskolan	Sandsjö	C	Fs	7	7	59	Högberg, Titus... orgx, kx, vx, kl-o	—	81	05	Lkp	06	06
Västra folkskolan		A	Fs	1	1	122	Thunberg, Claës Alfred	—	66	93	Lkp	94	94
							Weber, Karl Johan... rsk, orgx, kx	—	48	72	Lkp	76	05
							Rosenqvist, Maria Petronella	—	86	08	Lkr	08	10

1) Kso, pst. — 2) Kso, fm, bkmo. — 3) Rsk, bkmo, pst. — 4) Lkn, lsk. — 5) Lkr, lsk, pst. — 6) Disp. år 1904. — 7) Kso. — 8) Bitr. lär:an underv. i fel. — *) Uppgift ej lämnad.

Jönköpings län. Växjö stift.		Skola hlt. i normalår	Förskola - org. i skola = Fs Bs	Skolans avst. i km fr. närmaste poststation	Jämvägs- (dngb.-) et.	Antal barn i skolan hösten 1909	Ord. och e. o. folkskollär. o. -lär.or.	Futchebetr.	Exa- mens-		År för anst. i nyv. skola	Antal lär:or (lärr:e) i skol- dist:ts		
Skoldistriktets namn	Skolans namn								postadress	år			ort	
Norra Sandsjö (forts.)														
Norra folkskolan	Sandsjö	G	Fs	7.5	7.5	57	Johansson, Karl August	—	57	78	Vxö	80	80	
Grimstorp	Grimstorp	F	—	1	1	51	Sjöberg, Frida Sofia	—	75	1)	—	10	10	
Nydala	Nydala	C	—	11	18.7	55	Nilsson, Joh. A. ²⁾ orgx, kx, vx, kl-o	—	53	74	Vxö	74	82	
Långö-Sandvik	Stockaryd	G	—	15	15	39	Ekholm, Sven Johan	—	47	71	Vxö	76	07	
Nye Nye	Nye	C	Fs	0.5	10	78	Erlandsson, Claes G. ³⁾ orgx, kx, kl-o	gsl sa	64	87	Vxö	88	90	
Näfvellsjö														
Näfvellsjö	Lannaskede brunn	C	—	4	4	36	Bexell, Gustav Albert ⁴⁾ ... kx, kl-o	—	61	81	Vxö	82	91	
Naglarp	"	C	—	11	11	30	Vakant	—	—	—	—	—	—	
Näsby Näsby	Smålands Hellinge	G	Fs	4	4	68	Kjörling, Einar Arvid orgx, kx, kl-o	—	86	08	Lkp	09	09	
Näshult Kyrskolan	Näshult	C	Fs	1	5	58	Jonsson, Carl Aug. ... orgx, kx, kl-o	—	77	04	Lkp	05	10	
Häradsjögge	"	F	—	10	12	41	Johansson, Maria Elisabet	—	84	06	Klm	07	07	
Nässjö														
Nässjö	Nässjö	A	Fs	—	—	327	Wallerström, Johan August	gsl †	61	82	Vxö	83	83	
							Ekner, Johan	gsl †	61	86	Lnd	88	95	
							Lidström, Klaes Henning	gsl †	72	98	Lkp	99	00	
							Liljeqvist, Axel Fritjof	gsl †	79	00	Lkp	04	04	
							Liljeqvist, Alfrida M. K. f. Persson	—	73	96	Klm	97	05	
							Bäckstrand, Karl Hjalmar	—	84	05	Lkp	08	08	
							Jonsson, Ingrid Sofia	—	76	00	Klm	02	05	
Gamlarp	Barkeryd	C	Fs	2.5	2.5	79	Andrén, Justus A:son ¹⁴⁾ ... orgx, kx	gsl †	67	88	Gbg	91	92	
Södra Målen	Nässjö	C	Fs	4	4	54	Lindén, Maria, f. Persson	†	80	03	Klm	03	05	
Boda	"	F	—	3	3	26	Svensson, Svea Eulalia	fsl	85	07	Lkr	02	10	
Ramkvilla														
Ramkvilla-Kyrkotorp	Ramkvilla	G	Fs	0.5	20	59	Vakant	—	—	—	—	—	2	
Refteled	Refteled	B ²⁾	Fs	1	1	77	Nilsson, Axel L. ⁵⁾ rsk, orgx, kx, kl-o	se sa	74	99	Vxö	00	02	
Rogberga	Rogberga	C	Fs	4	4	68	Vakant	—	—	—	—	—	3	
Tenhult	"	C	Fs	—	—	—	Vakant	—	—	—	—	—	—	
Hult	"	C	Fs	3.8	3.8	81	Vakant	—	—	—	—	—	—	
Rydaholm														
Kyrskolan	Smål. Rydaholm	C	Fs	3	3	63	Lignell, G. Fredr. kso, orgx, kx, kl-o	—	71	93	Vxö	96	96	
Långstorp	Horda	C	Fs	2.8	2.8	37	Engström, Karl Peter	—	62	84	Vxö	84	84	
Lindstad	Smål. Rydaholm	C	Fs	3	3	64	Åstrand, Johan Peter	—	64	85	Vxö	89	02	
Linnäs-Bortilsbo	"	G	Fs	9	9	66	Haglund, Ejnar Ernst	—	68	97	Vxö	99	06	
Sandseryd	Sandseryd Jönköping	E	Fs	7	7	32	Johnsson, John Frithiof	kl-o	gsl †	64	88	Gbg	89	89
Norrahammar	Norrahammar	B	Fs	—	—	85	Arnell, Ernst David	—	gsl	83	07	Str	08	
							Karlsson, Anna Albertina	fsl	77	07	Skr	07	09	
Sandvik	Sandvik Smål. Burseryd	F	—	10	10	29	Vakant	sa	—	—	—	—	—	
Skede	Skede	C	Fs	—	4	76	Engqvist, Arvid Edvard orgx, kx, kl-o	—	72	96	Vxö	99	07	
Skepperstad	Skepperstad (Norra roten, Södra roten)	G	—	5	5	47	Kjellén, Alfred, ... orgx, vx, kl-o	—	62	85	Gbg	87	87	
Skirö	Skirö	E	Fs	—	5	36	Nilsson, J. Ernst ⁷⁾ orgx, kx, vx, kl-o	†	81	04	Vxö	05	07	
Skärstad														
Adelsvärdiska skolan	Lyckås gård	C	Fs	2	2	66	Lagerlund, Knut Elov Vilhelm ⁸⁾ stx	gsl †	56	81	Lkp	82	82	
Algutstorp	Siringe	F	—	4.5	4.5	44	Vakant	—	—	—	—	—	—	
Södra skolan	Gisebo	E	Fs	1.5	1.5	51	Lidén, Karl Wilhelm orgx, kx, kl-o	gsl	77	98	Gbg	99	99	
Bönarp	Lyckås gård	F	—	4	4	20	Larson, Nanna	fsl	79	04	Lkr	05	08	
Stenberga	Stenberga	F	Fs	—	17	76	Nelzén, Carl Alfred ⁹⁾ orgx, kx, kl-o	—	59	80	Vxö	81	81	
Stockaryd	Kyrskolan Stockaryd	E	Fs	—	—	64	Petersson, H.A. ¹⁰⁾ orgx, kx, vx, slk, kl-o	—	60	86	Vxö	96	96	
Södra Målen	"	F	Fs	5	5	57	Vakant	—	—	—	—	—	—	
Svartorp	Svartorp	C	—	0.5	14	75	Jonson, Per Johan rsk, orgx, kx, kl-o	se †	51	73	Vxö	76	76	
Svennarum														
Svennarum-Hubbestad	Hook	G	Fs	11 ⁷⁾	11 ⁷⁾	82	Hultstrand, Joh. P. lsk, orgx, kx, vx	sa †	56	79	Vxö	80	80	
Hook	"	C	Fs	1	1	62	Johansson, Johan Simon	†	81	07	Lkp	07	07	
Södra Hestra														
Södra Hestra	Broaryd	C	—	1	1	70	Sandström, August ¹²⁾ orgx, kx, kl-o	gsl sa	63	85	Vxö	87	96	
Södra Solberga														
Solberga-Lökaryd	Kyrkotorp	G	Fs	0.5	19	45	Jansson, Karl Gustav ¹³⁾ ... kl-o	—	82	06	Vxö	07	09	

1) Disp. år 1909. — 2) Kso, lsk, fm, bkmo, skolkassör. — 3) Lsk, skolkassör, bkmo, fm, ordf. i tax.-nämnd. — 4) Disp. fr. orgx år 1905, kso. — 5) Förest. för föreläs.-fören. — 6) Skolan inrättad år 1910. — 7) Rek. bibl. — 8) Kso, rak. — 9) Lsk, skolkassör, kso, bkmo. — 10) Lsk. upl. — 11) Från Hubbestad 16 km. — 12) Skvo, skolkassör, upl, fm. — 13) Disp. fr. orgx, kx. — 14) Lärare i sång v. folkhögskola (se sid. 29).

Jönköpings län. Växjö stift.		Sk:s lit. i normalf.	Fortsättn. ersättn. skola = Fs Es	Skolans avst. i km fr. när-maste poststation	Antal barn i skolan hösten 1909	Ordn. och e. o. folkskollär. o. -lär:or.	Folksamr.	Exa-mens-		Ar för första ord. ant.	Ar för ant. i nuv. skold.	Antal lär:or (lär:e) i skol-distrikt				
Skoldistriktets namn	Skolans namn							postadress	år				ort	småk.		
eo = extra ordinarie. kl = lär. klockare. o = organist, kl-o = klock. o. org. knt = kantor. gsl = underv. i goss-slöjd, fsl = i flicksl. † = undervisn. i stöjd av småskollär:a. se, sa = undervisn. i slöjd av särsk. slöjdlär:e, slöjdlär:a. Ang. övriga förkortningar se inledn.																
Södra Unnaryd																
Unnaryd.....	Unnaryd	C	—	—	16	77	Granstrand, Joh. A. J. orgx, kx, kl-o	gsl	73	97	Vxö	98	98	—	4	
							Svidén, Gerda Ingrid Amalia.....	fsl	86	07	Fln	08	08	—		
Tannåker se Dannäs.																
Tofteryd	Tofteryd... Skillingaryd	C	Fs	8	8	54	Hjärtstätt, Karl O. ¹⁾ orgx, kx, kl-o	†	57	78	Vxö	79	84	—	3	
	Skillingaryd	*B ²⁾	Fs	—	—	120	Toll, Karl Gotthard	†	51	77	Vxö	77	85	—		
	Hult	F	Fs	6	6	32	Vakant	†	—	—	—	—	—	—		
Torskinge	Torskinge... Torskinge	D	Fs	—	5	42	Ljunggren, J. S. ³⁾ orgx, vx, slk, kl-o	gsl †	60	81	Vxö	82	82	—	2	
Tännö	Tännö..... Värnamo	C	Fs	—	10	54	Hedlund, Martin ... orgx, kx, kl-o	gsl sa	69	96	Gbg	01	10	—	1	
Vallsjö	Thorset..... Hultagård	C	—	3	0.5	75	Ekedahl, Joh. Aug. orgx, kx, vx, kl-o	—	48	72	Vxö	72	78	—	3	
	Säfsjö	B	Fs	—	—	76	Schultz, Per.....	gsl †	78	99	Lnd	00	00	—		
							Malmqvist, Ellen Teresia.....	—	71	91	*	09	09	—		
Villstad	Villstad Smålandsstenar	C	—	5	5	74	Hultin, Karl G. Alexis orgx, kx, kl-o	gsl sa	75	97	Vxö	98	02	—	6	
	Smålandsstenar	C	—	—	—	88	Willstrand, Märten Lavin	gsl sa	65	88	Vxö	91	91	—		
Visingsö N. folkskolan...	Visingsö	C	Fs	5	5	50	Rydman, Jakob Valfrid	—	80	02	Lkp	06	06	—	3	
	Södra	C	Fs	2	2	40	Bäckman, Emma Helena f. Isaksson	—	69	90	Skr	92	97	—		
Vrigstad	Kyrskolan ... Vrigstad	*B	Fs	—	8	63	Vakant	se sa	—	—	—	—	—	—	1	
	Holkaryd	F	—	4	10	38	Johanson, Maria Kristina Elisabet...	fsl	85	09	Klm	09	09	—		
Våthult	Våthult	C	—	0.5	6	44	Bolin, Oscar ⁴⁾	gsl †	65	90	Gbg	92	92	—	1	
Våxtorp	Våxtorp	C	Fs	3	3	62	Andersson, O. A. ⁵⁾ orgx, kx, vx, kl-o	††	70	91	Vxö	92	01	—	3	
	Edh	C	—	4	4	44	Sjöberg, Ida Ottilia	—	82	05	Klm	06	08	—		
Värnamo köping...	Värnamo	B	Fs	0.5	0.5	80	Svenson, Sven Alfred	gsl †	63	86	Vxö	90	08	—	2	
							Johansson, Thyra Urzina	smx	—	74	03	Skr	06	05	—	
Värnamo landsförs.																
	Hornaryd	E	Fs	1.6	1.5	41	Andersson, Axel Richard.....	gsl †	85	07	Gbg	09	09	1	8	
	Hörle	E	Fs	1	1	42	Hultberg, Nils	gsl sa	65	93	Gbg	95	02	—		
	Helmershush..... Värnamo	E	Fs	3	3	46	Jonsson, Axia Alida.....	†	81	03	Klm	04	08	—		
	Vällersten	E	Fs	5	5	38	Vakant	†	—	—	—	—	—	—		
	Nederby	E	Fs	5	5	30	Skaar, Carl Josua	gsl †	82	06	Lkp	09	09	—		
	Nöbbeled	E	Fs	3	3	24	Johansson, Bror Anton Vilhelm ...	gsl †	83	05	Vxö	06	09	—		
	Enehagen ⁶⁾	A	Fs	1	1	106	Hagstrand, Jonas Oskar.....	gsl sa	73	94	Vxö	95	95	—		
							Svenonius, Signe, f. Gasslander.....	†	77	04	Stm	06	08	—		
Åker	Åker	C	Fs	—	9	70	Vakant	—	—	—	—	—	—	—	3	
	Valingsberg	C	Fs	8	8	60	Vakant	—	—	—	—	—	—	—		
Ås	Ås	C	—	1	8	72	Ingemarsson, And. Joh. orgx, kx, kl-o	gsl †	57	79	Vxö	80	91	1	2	
Åsenhöga	Åsenhöga... Åsenhöga	C	Fs	—	9	70	Åhlén, Johan Alfred ⁷⁾ ... orgx, kl-o	gsl sa	55	86	Gbg	88	93	1	2	
Ödestugu	Ödestugu ... Ödestugu	C	Fs	—	3	62	Larsson, Karl J. ⁸⁾ orgx, kx, vx, kl-o	—	61	82	Lkp	83	83	1	1	
	Elgabäckeryd..... Tenhult	F	—	10	10	36	Hellström, Anna Matilda	—	74	96	Skr	96	10	—		
Öggestorp	Öggestorp ... Tenhult	C	Fs	4	4	42	Svensson, Sven Emil orgx, kx, kl-o	gsl sa	85	08	Lkp	09	10	1	1	
Ökna	Ökna	C	Fs	—	6	32	Svenson, Jonas M. ⁹⁾ orgx, kx, kl-o	—	55	79	Vxö	79	79	2	1	
Ölmestad	Kyrskolan Brötjemark	F	Fs	2.5	2.5	64	Forsmark, Axel E. upl, orgx, vx, kl-o	gsl sa	78	03	Lnd	04	04	—		
	Ingeryd	F	Fs	3	3	68	Hellgren, Georg Elfin	gsl sa	82	04	Lkp	06	07	—		
	Björstorp	F	—	*)	*)	36	Vakant	sa	—	—	—	—	—	—		

¹⁾ Upl, skolkassör, bkmo. — ²⁾ Kso, skvo, lkr, pst. — ³⁾ Skolkassör. — ⁴⁾ Kso, lsk, fm, led. i bibl. st. — ⁵⁾ Dessutom en bitr. lär:a. — ⁶⁾ Ksvo, rsk. — ⁷⁾ Kso, rsk, fm, bibl, bkmo. — ⁸⁾ Kso, bkmo, pst. — ⁹⁾ Uppg. ej lämnad.

Kronobergs län. Växjö stift.		Skola lit. i normalhögskola = Fe Es	Fortsättning av skola = Fe Es	Skolans avst. i km fr. näraste poststation	Antal barn i skolan hösten 1909	Ordn. och e. o. folkskollär. o. -lär.or.	Födelseår	Exa- mens- år	Ort	År för anst. i nuv. skola.	Antal lär.or (lär.e) i skol-distriktet	Antal småsk.		
Skoldistriktets namn	Skolans namn												postadress	
Kronobergs län.														
Växjö stift.														
Agunnaryd														
Kyrkskolan Elmåsa... Prästnäs	G	Fs	—	15	68	Ryman, Axel E. rsk, orgx, kx, kl-o	†	76	98	Vxö	00	09	—	2
Tjurkö o. Trinshult- Trekanten	G	Fs	6	10	58	Andersson, S. J., kmrv, kr, skr...	†	54	78	Vxö	79	79	—	1
Algutsboda Kyrkskol. Algutsboda	F	Fs	—	11	37	Lindström, G. Theofilus orgx, kx, kl-o	—	85	06	Ups	07	07	—	1
Herrmanstorp	F	—	5	16	57	Nylander, Karl Aug. Lorentz	—	70	96	Vxö	97	97	—	
Håknämåla	F	—	10	20	64	Vakant	—	—	—	—	—	—	—	
Eriksmåla	F	—	13	18	98	Vakant	—	—	—	—	—	—	—	
Månsamåla	F	—	6	20	59	Vakant	—	—	—	—	—	—	—	
Boda Glasbruk... Örsjö	F	Fs	6	6	67	Ziedéen, Ida Amalia	fsl	56	77	Skr	78	05	—	
Moshultamåla	F	—	2	2	70	Vakant	—	—	—	—	—	—	—	
Humbleback	F	—	6	8	67	Vakant	†	—	—	—	—	—	—	
Ubbemåla	F	—	2	2	56	Paul, Edit	—	84	08	Klm	09	09	—	
Höghult	F	—	6	11	94	Gustavsson, Frans Lorentz rsk, smx	—	59	87	Vxö	88	88	—	
Almunderyd Björkelund ... Ryd	E	—	9	6	49	Vakant	—	—	—	—	—	—	—	3
Gäsemåla	E	—	3.2	3.2	43	Cederblad, Claës Johan	—	57	79	Vxö	81	81	—	4
Ryd	E	—	—	—	82	Johansson, Axel Hugo orgx, kx, kl-o	—	74	96	Vxö	98	98	—	
Ålshult	E	—	1	1	54	Ljungstedt, Axel Edvard	—	85	08	Vxö	09	09	—	
Aneboda Aneboda ... Lamhult	C	Fs	9	9	48	Edlund, Constantin ¹⁾ ... orgx, kl-o	—	60	84	Lkp	85	85	—	1
Grefvaryd	F	—	*	*	50	Vakant	—	—	—	—	—	—	—	
Angelstad Angelstad ... Angelstad	C	Fs	1	1	85	Videll, Simon Otto kso, fm, orgx, kl-o	—	60	83	Lkp	83	83	—	2
Bolmstad	F	Fs	10	10	62	Hansson, Signe	fsl	85	08	Klm	08	08	—	
Annerstad Viggåsa ... Byholma	F	—	3	—	55	Vakant	—	—	—	—	—	—	—	2
Annerstad-Bolmarö ... Annerstad	G	Fs	3	5	67	Svensson, O. E. ksvo, skvo, orgx, kx	—	66	88	Vxö	90	90	—	
Aringsås														
Östra folkskolan ... Alfvesta	E	Fs	—	—	44	Svensson, Joh. Amos ²⁾ ... orgx, kx	gsl	71	92	Vxö	93	04	—	4
Västra	E	—	2	2	69	Wiberg, Josef	—	69	90	Vxö	91	06	—	
Alfvesta	B	Fs	—	—	80	Löfgren, Carl Hjalmar ... skvo, fm	se sa	67	88	Vxö	89	94	—	
						Andersson, Edith	fsl	81	02	Fln	05	06	—	
Asa Asa	C	—	—	14.6	31	Granstrand, P. J. A. ³⁾ orgx, kx, kl-o	—	60	83	Vxö	84	84	—	3
Kalfhult ... Hångeryd pr Lamhult	C	—	5	10	54	Vakant	—	—	—	—	—	—	—	
Berg Berg-Matkull ... Bergslund	G	—	*)	*)	56	Vakant	—	—	—	—	—	—	—	1
Berga Åby	C	Fs	2	2	48	Hultstrand, V. Sixtus ... orgx, kx	—	66	88	Vxö	89	10	—	4
Hörda-Lönekulla	G	Fs	10	10	62	Sjöbeck, Ernst Fredrik	—	79	01	Vxö	02	02	—	
Ingelstad-Trotteslöf	G	Fs	*)1.5	*)1.5	60	Svensson, Edvard Teodor	—	74	99	Vxö	00	00	—	
Guddarp-Vännaryd	G	Fs	7	—	63	Magnusson, Carl Magnus	—	63	87	Vxö	95	95	—	
Bergunda Södra skolhuset Råppe	C	Fs	2.8	2.8	59	Rosén, Emelie Paulina ... kl-o	†	61	84	Skr	85	98	1	1
Blådinge Blådinge ... Alfvesta	F	Fs	5	5	39	Waldegren, J. Vilh. rsk, orgx, kx, kl-o	—	74	95	Vxö	99	09	1	—
Blådingsås	F	Fs	10	10	30	Vakant	—	—	—	—	—	—	—	
Dref och Hornaryd Dref ... Dref	C	—	1	5	56	Svensson, O. Magni orgx, kx, vx, kl-o	—	71	95	Vxö	96	09	—	2
Hornaryd	C	—	4	10	19	Johansson, Carl Johan Alfred	—	75	03	Hsd	04	08	—	
Dädesjö Arebro-Ramnåsa Dädesjö	G	Fs	*)3	*)11	63	Linderholm, G. Vilh. orgx, kx, kl-o	—	53	77	Vxö	79	79	—	2
Eke-Drättinge	G	Fs	*)6	*)5	42	Linderholm, Karl Gunnar	—	82	06	Vxö	07	07	—	
Dänningelanda se Väderslöf.														
Dörarp Dörarp	C	—	—	4	40	Petersson, Gustav Severius	—	84	06	Vxö	07	10	—	1
Ekeberga Kosta ⁴⁾	A	Fs	1	1	151	Lindahl, David	sa	62	83	Vxö	84	06	2	2
						Elmstrand, A. J. K. orgx, kx, vx, kl-o	—	78	00	Vxö	02	10	—	
Transjö	F	—	5	5	54	Larson, Anna Eva Maria	fsl	71	94	Klm	96	02	—	
Elghult Kyrkskolan ... Elghult	C	Fs	—	12	65	Hoffman, V. T. rsk, orgx, kx, vx, kl-o	—	66	90	Hsd	94	95	4	3
Fröseke	F	Fs	20	16	67	Elmin, Karl Alfred	—	56	76	Vxö	76	76	—	
Hohult	C	—	9	9	45	Vakant	—	—	—	—	—	—	—	
Målerås	F	—	6	17	46	Svensson, Ester Matilda	—	76	98	Klm	99	03	—	
Ideboås	F	—	5	5	92	Idequist, K. Gotth. orgx, kx, vx, slk	—	59	*)	—	03	03	—	
Silvereke	F	Fs	5	5	92	Idequist, K. Gotth. orgx, kx, vx, slk	—	59	*)	—	03	03	—	
Hältekärr	F	Fs	5	10	64	Normell, Emil Teodor ... orgx, vx	—	62	81	Lkp	82	07	—	

¹⁾ Kso, fm. — ²⁾ Rsk, förest. f. föreläs.-förel. — ³⁾ Lsk, fm, pst. — ⁴⁾ Från Ramnåsa till post-st. 6 km., till järnv.-st. 14 km. — ⁵⁾ Från Drättinge till post-st. 4 km., till järnv.-st. 4 km. — ⁶⁾ Dessutom två bitr. lär.or. — ⁷⁾ Disp. år 1902. — ⁸⁾ Från Ingelstad 2.5 km. till post- o. järnv.-st. — ⁹⁾ Från Matkull 5 km. till post- o. järnv.-st. — ^{*)} Uppgitt ej lämnad.

Kronobergs län. Växjö stift.		Skolst. i normald.	Fortsätt. ersätt. skola = Fe Ea	Skolans avst. i km fr. när-maste poststation	Antal barn i skolan hösten 1908	Ordn. och e. o. folkskollär. o. lär:or.	Folkestat.	Exa-mens-år ort	År för sista ord. ant.	Antal lär:or (lär:e) i skol-dist:ts smär.
Skoldistriktets namn	Skolans namn									
eo = extra ordinarie. kl = lär. klockare. o = organist, kl-o = klock. o. org. knt = kantor. gsl = underv. i goss-slöjd, fsl = i flicksk. † = undervisn. i slöjd av småskollär:na. se, sa = undervisn. i slöjd av särsk. slöjdlär:e, slöjdlär:na. Ang. övriga förkortningar se inledn.										
Elmeboda										
Elmeboda-Fagrasjö... Elmeboda	G	—	—	0.5	70	Vakant	—	—	—	3
Källebacken-Yxnänäs Räfvemåla	G	—	5	20	74	Vakant	—	—	—	—
Räfvemåla-Källebo	G	—	—	—	90	Elofsson, Johan Gottfrid	—	—	—	—
Elmhult Elmhult	B	Fs	—	—	77	Blohmé, Emanuel	gsl †	70 90	Lnd	92 97
						Frieberg, Gustaf Fredrik	gsl †	71 94	Vxö	95 97
Furuby Furuby	C	Fs	—	7	24	Petersson, A. Simon orgx, kx, kl-o	—	87 09	Vxö	10 10
Kårestad	F	—	10	10	34	Vakant	—	—	—	2 1
Granhult se Nottebäck.										
Gårdsby										
Kyrkskolan-Hultäng... Norrgårda	G	Fs	3	3	78	Rhodin, Carl	—	55 75	Gbg	77 89
Göteryd Kyrkskolan ... Göteryd	C	—	—	9	84	Kjærström, G. E. J. ¹⁾ orgx, kx, kl-o	†	56 76	Lkp	77 02
Sköldsbygd	C	—	8	13	61	Norén, Carl Edvard rsk, orgx, kx, vx	gsl †	60 86	Gbg	87 87
Brokhult	F	—	7	7	48	Vakant	—	—	—	—
Jämnhult	F	—	5	10	66	Peterson, Johan Alfred	gsl	83 06	Gbg	06 06
Hallaryd Hallaryd	C	—	—	15	57	Högslätt, J. A. rsk, orgx, kx, vx, kl-o	—	85 09	Vxö	10 10
Hamneda Hamneda	C	—	1	1	49	Peterson, August	—	62 85	Gbg	88 88
Hå-Stighull	G	—	4.6	4.6	95	Johansson, Karl Daniel	—	54 79	Vxö	79 79
Helleberga Kyrkskolan Gullaskruf	E	—	1	1	40	Karlsson, K. Rob. ²⁾ orgx, kx, kl-o	sa	71 93	Vxö	94 95
Långskruf	E	—	2.6	2.6	49	Elgström, Josef Elias Eison	sa	78 03	Vxö	04 04
Gullaskruf	E	—	4	4	43	Vakant	—	—	—	—
Borstelorp	F	—	3	3	65	Svensson, Johannes	—	71 ³⁾	—	09 09
Hemmesjö och Tegnaby.										
Tegnaby	C	Fs	—	2	83	Åstrand, Karl August ⁴⁾ rsk, kmrv	sa	72 94	Vxö	94 96
Billa	C	Fs	2.6	2.6	39	Waldegren, H. T. kso, orgx, kx, kl-o	sa	70 95	Vxö	96 06
Risinge	C	Fs	5	5	38	Gummesson, Johan Martin	—	85 08	Gbg	09 09
Herråkra Vrancke ... Herråkra	F	Fs	0.6	19	49	Thorén, Carl Wilhelm orgx, vx, kl-o	—	76 01	Vxö	02 07
Hinneryd										
Hinneryd-Skararp	G	—	0.6	12	71	Ljungqvist, Alfred	—	58 79	Vxö	82 98
Tansjö-Stockhult	G	—	6 ⁵⁾	15	53	Vakant	—	—	—	—
Ryd-Vänneböke	G	—	8	16	35	Vakant	—	—	—	—
Hjortsberga och Kvenneberga.										
Hjortsberga	C	Fs	1.2	1.2	50	Gerok, Karl Gerok orgx, kx, vx, kl-o	—	83 05	Vxö	06 06
Kvenneberga	F	—	6	6	53	Karlsson, Karl Peter	—	60 83	Vxö	84 84
Lyngsåsa	F	—	7.5	7.5	60	Vakant	—	—	—	—
Hofmantorp										
Hofmantorp	*B ²⁾	Fs	—	—	85	Larsson, Ernst Wilh. orgx, kx, kl-o	—	74 95	Vxö	96 10
Lessebo ⁶⁾	A	Fs	1	1	100	Hyltén, Jonas Gottfrid	—	67 88	Vxö	91 01
						Vakant	—	—	—	—
Fagereke	C	—	10	10	44	Ingemarson, Jenny Magdalena Vikt.	fsl	83 05	Klm	05 05
Ormeshaga	F	—	5	5	40	Strömmander, Hanna Lydia	fsl	83 05	Klm	05 05
Hornaryd se Dref.										
Hvittaryd										
Hvittaryd-Sjöbygget	G	—	2	2	60	Johansson, M. A. lsk, orgx, kx, vx, kl-o	—	80 04	Vxö	05 08
Härlunda Häradsbäck Häradsbäck	C	—	—	16	70	Vakant	—	—	—	1 2
Härlöf Härlöf	F	Fs	4	4	45	Petersson, Gunnar Teodor vx, kl-o	—	84 07	Vxö	08 08
Jät Helgäkra-Jätsberg	G	Fs	2.6	2.6	65	Lagerkvist, R. Herman orgx, kx, kl-o	—	80 02	Vxö	03 10
Kalfsvik Kyrkskolan ... Kalfsvik	C	Fs	1	12	37	Eldmahl, Bror Karl orgx, kx, kl-o	—	83 07	Vxö	08 08
Hårestorp	F	—	—	7	35	Vakant	—	—	—	—
Kvenneberga se Hjortsberga.										
Känna Känna	C	Fs	—	—	72	Swensson, Frans Gust. orgx, kx, kl-o	—	73 00	Lkp	01 03
Lekaryd Lekaryd	*B	Fs	2	2	50	Borgh, Per ⁵⁾ ... orgx, kx, slk, kl-o	se ⁶⁾	60 80	Vxö	82 82
Lenhofda Lenhofda	C	—	—	10	52	Karlsson, Karl Gust. ⁷⁾ orgx, kx, kl-o	sa	70 98	Vxö	98 04
Säfsjöström	C	—	—	—	52	Magnuson, Maria Elisabeth	fsl	83 04	Klm	05 05
Östervik-Merhult	G	—	*8	*8	48	Thoré, Gustaf Gunnar	—	82 04	Vxö	05 05
Lidhult Lidhult	C	Fs	—	—	58	Karlberg, Alfred	—	52 77	Vxö	78 80
Sällebråten	F	—	3	3	61	Vakant	†	—	—	—

¹⁾ Spsk, ordf. i bibl. st. — ²⁾ Rsk, bibl. — ³⁾ Disp. 1908. — ⁴⁾ Ord. i sjuk- o. begravn.-kassa. — ⁵⁾ Skvo, fm, bkmo, led. av centr.-st. för Sv. allm. folkskollär.-fören. — ⁶⁾ Bitr. lär:an underv. i fsl. — ⁷⁾ Rsk, spbl. — ⁸⁾ Från Stockhult 10 km. — ⁹⁾ Desautom två bitr. lär:or. — ^{*} Resp. 7 och 7 till Merhult.

Kronobergs län. Växjö stift.		Sk. st. l. i normalst.	Förskola- skola = F, B, S	Skolans avst. i km fr. när- maste poststation (j. järnvägs- st.)	Antal barn i skolan höstn. 1909	Ord. och e. o. folkskollär. o. -lär:or.		Folkestat.		Exa- mens- år	År för föreläs. ord. ant.	Antal lär:or (läre) i skol- dist:ts omfak.	
Skoldistriktets namn	Skolans namn					postadress	Ordn.	e. o.	år				ort
Linneryd													
Linneryd-Kronborg...	Linneryd	G	—	20	69	Lindbladh, Martin Peter	ksö	—	64 85	Vxö	87 87	— 4	
Bökås-Siggahult	"	G	1)	8 12.5	49	Vakant		—	—	—	—	—	
Skogsryd-Virsryd	"	G	—	10 13	102	Lundström, Alma Beata	smx	—	62 3)	—	08 08	—	
Stångmåla-Smedjehult	"	G	—	5 15	67	Ohlsson, Aug. Julius	orgx, kx, vx, kl-o	—	84 09	Vxö	10 10	—	
Ljuder Ljuder	Skruf	C	—	6 6	55	Rydholm, David Hjalmar	orgx, kl-o	—	81 04	Gbg	07 07	— 2	
Kräksjö	"	C	—	4.5 4.5	62	Lindblad, Frans Gustav		—	80 03	Vxö	04 08	—	
Säfsjö	Lessebo	F	—	6 6	50	Herthelius, Hildur Vilhelmina		—	77 01	Klm	02 08	—	
Skruf	"	F	—	2 2	90	Cederström, Jenny E. f. Ljungcrantz		—	57 79	Klm	80 96	—	
Ljungby Ljungby köping	Ljungby	A	Fs	—	162	Tengbom, And. A. överlär.	lkr, upl	gsl †	76 01	Kst	02 02	— 6	
						Björkman, Algot	orgx, kx	gsl	78 02	Vxö	03 08	—	
						Bendelin, Lars G. J.	stx	—	86 09	Lkp	10 10	—	
						Gräns, Nils		—	80 01	Lnd	02 10	—	
Replösa	"	B	Fs	1.5 1.5	82	Johansson, Johan Magni	orgx, kx	—	77 01	Vxö	03 03	—	
						Samuelson, Emelie		fsl	75 02	Klm	02 06	—	
Hofdinge	"	E	Fs	3 3	32	Lönnblad, Johan Albert	smx	sa	77 02	Vxö	02 08	—	
Långasjö													
Långasjö-Harebo	Långasjö	G	—	1 10	92	Bergstrand, P. M.	rsk, orgx, kx, kl-o	—	55 77	Vxö	78 83	— 2	
Allgunås-Strängmåla	"	G	—	10 20	100	Collen, Johan Peter	ksö	—	60 80	Vxö	80 80	—	
Markaryd Markaryd	Markaryd	B	Fs	—	98	Frick, Frans T. överlär.	skvo, slk	gsl †	65 88	Lnd	89 89	—	
						Nelzén, Karl F. S.	orgx, kx, vx, kl-o	gsl	82 03	Lkp	04 09	— 2 8	
Timsfors	Timsfors	E	Fs	—	67	Holmgren, Karl Gustav	vx, slk	gsl †	64 87	Lkp	88 00	—	
Vekaboda	Markaryd	C	Fs	5 5	57	Herthelius, Hildegard Sofia		fsl	82 05	Lkr	06 10	—	
Hylte	"	E	Fs	3 3	54	Nilsson, Alma Jeannette		fsl	72 5)	—	09 09	—	
Norra Haghult	Timsfors	E	Fs	3 3	51	Holmqvist, Carl Gustaf Alfred		†	68 90	Vxö	94 98	—	
Norra Århult	Råstorp	E	Fs	3 3	24	Vakant		—	—	—	—	—	
Koddeböke	"	C	Fs	2 2	65	Samuelson, Josef Elion		sa	78 00	Gbg	02 10	—	
Mistelås Mistelås	Mistelås	C	Fs	1 5	59	Lundén, Gustaf Ed.	6)	orgx, kx, kl-o	—	59 79	Vxö	80 80	— 2
Moheda Moheda	Moheda	C	Fs	—	82	Borgh, Albin Jonatan	orgx, kx, kl-o	—	78 99	Vxö	02 06	— 5	
Hvitteryd-Sjöborg	"	G	Fs	7.5 7.6	57	Alverup, Gustav Adolf	orgx	—	85 07	Vxö	08 08	—	
Torp-Ryd	"	G	Fs	2.5 2.6	81	Hägerstrand, Erik Peter		—	78 08	Vxö	09 09	—	
Norra Rottne se Söraby.													
Nottebäck och Granhult													
Nottebäck	Nottebäck	C	—	2.5 4.8	48	Åstrand, Klas A.	7)	orgx, kx, vx, kl-o	gsl †	73 95	Vxö	95 95	2 2
Klafrestrom	Klafrestrom	C	Fs	—	65	Lundin, Carl Alfred Viktor		gsl †	76 98	Vxö	00 00	—	
Boestad	"	F	—	5.5 5.5	31	Cederberg, Dagmar B. H. f. Andersén		—	72 94	Klm	97 09	—	
Nöbbeled Nöbbeled	Nöbbeled	C	Fs	0.5 10	71	Norlander, Peter	orgx, kx, kl-o	gsl	61 84	Vxö	85 87	— 3	
Ryd	"	F	Fs	5 15	57	Hjelmsberg, Ernst Vilhelm		gsl	83 05	Vxö	06 06	—	
Nöttja Nöttja-Bölminge	Nöttja	G	—	6 54	Nystrand, K. Leander	orgx, kx, kl-o	—	63 83	Vxö	84 86	— 1		
Odensjö Odensjö	Odensjö	C	—	7 55	Ahlgren, C. A.	8)	orgx, kx, vx, slk, kl-o	†	59 83	Vxö	84 84	1 1	
Ormesberga Ormesberga	Ormesberga	F	—	13 70	Granström, Magni	orgx, kl-o	—	78 02	Vxö	03 03	—		
Pjätteryd Pjätteryd	Pjätteryd	C	—	12 71	Holmqvist, Klaes Ferdinand	kl-o	—	56 78	Lnd	78 00	1 2		
Länshult	Elmhult	C	—	8 7	49	Olsson, Ida		—	78 99	Klm	02 04	—	
Klöhult	"	F	—	0.5 55	Vakant		—	—	—	—	—	—	
Ryssby Ryssby-Borsna	Ryssby	G	—	9) — 9)	85	Vakant		—	—	—	—	— 2	
Målaskog-Väraboda	Målaskog	G	—	10) — 10)	92	Ahlström, Karl August		gslsor	58 79	Vxö	80 80	—	
Sjösås Viås	Sandreda	F	Fs	2.5 2.5	70	Ekström, Per Viktor	orgx, kl-o	—	79 03	Vxö	05 05	— 1	
Sandskog	Braås	F	—	2.6 46	Peterson, Lovisa		—	58 79	Klm	86 03	—		
Skatelöf Skatelöf	Grimslöf	E	—	3 3	44	Högberg, Sven Johan	orgx, kx, kl-o	gsl	86 08	Vxö	08 10	1 2	
Odensjö-Vrankunge	"	G	—	10 70	Holmbäck, Olof Henrik	upl	se	44 70	Vxö	76 76	—		
Torp	"	F	Fs	2.5 2.5	53	Larsén, Axel Georg		gsl	83 06	Gbg	07 07	—	
Huseby	Vislanda	F	Fs	5 5	40	Ausenius, Karl Johan	fm	se	52 80	Vxö	81 81	—	
Gottåsa	Grimslöf	F	—	5 5	42	Vakant		—	—	—	—	—	
Slätthög Slätthög-Österhult	Moheda	G	Fs	5 5	94	Rylander, Per Henrik	lsk, orgx, kl-o	—	56 79	Vxö	80 88	— 4	
Kulla-Strömhult	"	G	Fs	11) 11)	65	Vakant		—	—	—	—	—	
Stenbrohult Kyrkskolan	Diö	E	Fs	3 3	57	Söderholm A. I.	ksvo, orgx, kx, kl-o	gsl	66 89	Vxö	91 91	1 5	
Regnhult	Liatorp	D	Fs	1.5 1.5	40	Lindgren, Aron		gsl	49 72	Vxö	73 79	—	

1) Fr. Siggahult 10.5 km. — 2) Fr. Siggahult 10 km. — 3) Disp. 1908. — 4) Sekret. i föreläs.-fören. — 5) Dispens 1909. —

6) Kevo, rsk, bkmo. — 7) Kso, rsk, pst. — 8) Fm, bkmo, pst, rsk. — 9) Från Borsna 6 km. — 10) Från Väraboda 6 km. —

11) Från Strömhult till post-st. 22 km., till järnv.-st. 22 km.

Kronobergs län. Växjö stift.		Skoln. i normalhögskola = Fc Es	Fortsatt. ersättn. skola = Fc Es	Skolans avst. i km fr. närmaste poststation	Järnvägs- (ångb.-) st.	Antal barn i skolan hösten 1909	Ord. och e. o. folkskollär. o. -lär.or.		Fodelseår	Exa- mens-		År för ant. i nrv. skold. första ord. ant.	Antal lär.or (lär.or) i skol-distrikt	
Skoldistriktets namn	Skolans namn						postadress	normalhögskola		År	ort			År
Stenbrohult (forts.)														
Diö.....	Diö	D	Fs	0.8	0.8	42	Holmgren, Berta Evelina.....	fsl	81 04	Klm	04 04			
Gemön.....	Elmhult	E	Fs	0.5	0.5	43	Larsson, Johan.....	gsl	82 05	Vxü	06 06			
Nybygden.....	Boarp	E	Fs	4	4	32	Samuelsson, Johan Magnus.....	†	72 01	Vxü	02 08			
Södra Ljunga Kyrskolan	Boarp	C	—	1	7	43	Petersson, Frans Emil.....	kl-o	— 57 78	Vxü	79 79	—	3	
Ilfa-Össjö.....		G	—	2.5	5	47	Petersson, Per Isidor.....	—	60 82	Vxü	83 83			
Södra Rottne se Söraby.														
Södra Sandsjö														
Sandsjö-Holmahult ...	Dångebo	G	—	—	5	59	Larsson, Johan Teodor.....	—	80 04	Vxü	04 09		3	
Hensmåla-Kampingemåla	Hensmåla	G	—	11)	11)	52	Berglund, Johan.....	—	59 81	Vxü	82 82			
Örmo.....	Konga	E	—	1.5	1.5	47	Elmér, Karl Hjalmar.....	—	84 04	Vxü	06 06			
Böket.....		F	—	3	3	42	Vakant.....	—	—	—	—			
Söraby (Norra o. Södra Rottne)														
Söraby ¹⁾	Rottne	C	Fs	2	2	98	Sundholm, Josef skvo, orgx, kx, kl-o	gsl sa	68 91	Lkp	95 95	—	2	
Tegnaby se Hemmesjö.														
Tingsås														
Tingsryd.....	Tingsryd	C	—	—	—	80	Sandquist, Karl Alfr. rsk, orgx, kl-o	gsl	55 77	Vxü	78 78	2	2	
Djuramåla.....	Djuramåla	C	—	1	5	72	Holmbäck, Ernst Rudolv.....	gsl	72 93	Vxü	95 99			
Öjasjömåla.....	Tingsryd	F	—	12.5	12.5	43	Swedell, Emma.....	slk	— 59 81	Klm	96 96			
Yttre Källhult ...	Gäddviksås	F	—	2	17	70	Vakant.....	se	—	—	—			
Tjureda Tjureda-Åby... Tjureda		G	Fs	—	2 ⁵⁾	80	Jonsson, V. Emil A. ³⁾ orgx, kx, kl-o	—	67 88	Vxü	90 90	—	1	
Tofta se Täfvelsås.														
Tolg Tolg.....	Tolg	C	Fs	1.5	4 ¹⁰⁾	101	Hellerström, August ⁵⁾ orgx, kx, kl-o	—	47 77	Vxü	78 78	—	2	
Torpa Torpa.....	Ränte	C	—	10	10	61	Petersson, J. Magnus... orgx, kx, o	—	53 76	Vxü	76 83	1	2	
Traheryd Traheryd ... Traheryd		C	Fs	0.6	0.6	73	Ekblad, Carl August.....	kl	gsl †	59 82	Vxü	83 93	1	7
Kvarnaholm ...	Strömsnäs bruk	C	Fs	2	2	70	Berggren, Knut Henning.....	vx	gsl †	79 07	Vxü	08 09		
Strömsnäs bruk		A	Fs	—	—	101	Wahlgren, August Vilhelm ...	upl	gsl †	63 85	Vxü	87 87		
							Rydén, Jakob Edvard Johannes	kx	gsl †	77 99	Vxü	01 08		
							Hedbäck, Johan Ernst.....	eo	gsl	84 09	Vxü	— 09		
							Vakant.....	—	—	—	—			
Tutaryd Tutaryd..... Tutaryd		C	—	1	1	51	Blomqvist, B. P. rsk, orgx, kx, vx, kl-o	—	72 98	Vxü	99 06	—	1	
Täfvelsås och Tofta														
Täfvelsås.....	Täfvelsås	C	Fs	—	8	28	Åhsberg, Gustaf A. ... pst, orgx, kx	gsl sa	61 82	Vxü	83 85	—	3	
Urshult Urshult..... Urshult		C	—	0.2	0.8	79	Rubin, Clara Teresia, f. Johansson, rsk	fsl	75 97	Klm	98 03	—	6	
Vemboö.....		C	—	6	6	48	Eriksson, Carl Magni.....	gsl	59 81	Vxü	82 85			
Bredaslätt-Rösmåla ...		G	—	4.5	4.5	75	Johannesson, Ernst Petri.....	vx	gsl	83 07	Vxü	08 08		
Åkroken-Sirkön.....		G	—	—	—	58	Vakant.....	—	—	—	—			
Aramo-Högagärde.....		G	—	**	**	64	Vakant.....	—	—	—	—			
Bäckaskog-Grönteboða.....		G	—	7 ⁶⁾	7 ⁶⁾	70	Linell, Karl August.....	gsl	83 08	Vxü	09 09			
Uråsa Uråsa..... Uråsa		C	Fs	3	3	54	Olsson, Sven Daniel ⁶⁾ orgx, kx, kl-o	gsl sa	56 76	Vxü	78 78	—	1	
Vederslöf o. Dänningelanda														
Vederslöf-Dänningelanda Vederslöf		G	—	—	15	61	Ahlgren, Gust. Edv. ⁹⁾ orgx, kx, kl-o	—	49 71	Vxü	73 80	—	2	
Odenslanda.....		C	—	3	12	58	Danielson, August Edvard.....	—	75 97	Vxü	98 09			
Virestad Virestad..... Virestad		C	Fs	—	7	61	Söderstrand, Johan. ¹⁰⁾ orgx, kx, kl-o	—	63 83	Vxü	85 02	2	5	
Enerya.....		C	Fs	0.5	6	64	Magnusson, Nils Enok.....	gsl	76 98	Vxü	99 10			
Bråthult.....	Elmhult	C	Fs	2	10	75	Rydén, Karl Peter.....	—	65 86	Vxü	89 89			
Gylteboða.....	Virestad	F	Fs	5	12	45	Rydqvist, Isak.....	rsk	— 60 83	Vxü	84 05			
Fälhult.....		F	—	0.5	0.5	69	Vakant.....	—	—	—	—			
Vislanda Vislanda östra Vislanda		*B	Fs	0.5	0.5	96	Sjöstrand, Per Mauritz [*]).....	kl-o	— 67 88	Vxü	92 92	—	4	
Vislanda västra.....		*B	—	0.8	0.8	40	Vakant.....	—	—	—	—			
Mörhult-Röshult.....		G	Fs	8	8	72	Vakant.....	†	—	—	—			
Lindås-Hullingsved ...		G	Fs	2	2	60	Vakant.....	—	—	—	—			
Vrå Vrå..... Vrå		C	—	0.5	11	42	Bredal, Malkolm..... orgx, kx, kl-o	†	75 01	Vxü	02 07	2	1	
Väckelsång														
Väckelsång.....	Väckelsång	C	—	1	1	99	Sporsén, Karl Gustav orgx, kx, kl-o	—	79 00	Vxü	01 09	—	4	
Kvarnamåla.....	Kvarnamåla	C	—	0.5	0.5	72	Lindell, Augustin..... skvo	—	55 80	Vxü	80 80			
Boaryd-Söftestorp... Väckelsång		G	—	1 ²⁾	1 ²⁾	8	Vakant.....	—	—	—	—			

¹⁾ Skolan förändras fr. o. m. 1911 till litt. B. — ²⁾ Till ångb.-st. 2.5 km. — ³⁾ Rsk, upl, bibl. — ⁴⁾ Till ångb.-st. 1.5 km. — ⁵⁾ Ksvo, lek. — ⁶⁾ Från Rösmåla till järnv.-st. 0.5 km. — ⁷⁾ Från Grönteboða till post- o. järnv.-st. 13 km. — ⁸⁾ Fm, krsv, skrv, kmrv. — ⁹⁾ Lkn, lek. — ¹⁰⁾ Lek. — ¹¹⁾ Från Kampingemåla till post- och järnv.-st. 5 km. — ¹²⁾ Från Söftestorp till post- och järnv.-st. 2.5 km. — ^{*}) Lär. i sång v. Grimslöfs folkhögskola (se sid. 30). — ^{**)} Från Aramo resp. 6.2 och 13.2 samt från Högagärde 13.2 km.

Kronobergs län. Växjö stift.		Skolans namn	postadress	Skolans namn	Skolans avst. i km fr. närmaste järnvägs-st. (Angv. -) st.	Antal barn i skolan hösten 1909	Ord. och e. o. folkskollär. o. -lär:or.		Födelseår		År för första ord. anst.	År för anst. i nny. skoldist.	Antal lär:or (lär:o) i skol-dist:ts smdst.
Skoldistriktets namn	Skolans namn						Ordn.	e. o.	År	ort			
Västra Torsås	Torsås by Torne	C	Fs	2.6	2.6	56	Dahlman, Fredrik Vilhelm	—	73 99	Vxö	99 04	3	4
Horjeboda	Dänningelanda	C	Fs	4	4	65	Vakant	—	—	—	—	—	—
Lönashult	Lönashult	C	Fs	—	7	78	Sjöstrand, Karl	rsk	65 86	Vxö	90 90	—	—
Växjö	Växjö	A	Fs	—	—	429	Sjödén, Mats M:son ¹⁾ överlärare...	gsl se	48 72	Hsd	73 79	—	8
							Berggren, Frans ²⁾	lsk	63 83	Vxö	84 84	—	—
							Blomdahl, Jonas Fritjof	orgx	71 92	Ups	96 96	—	—
							Jacobsson, Nils Otto ³⁾ ...	rsk, stx	73 95	Kst	00 00	—	—
							Larsson, Fredrik Bernhard	gsl	75 99	Lkp	05 05	—	—
							Lindkvist, Karl Manfred	orgx, kx, o	75 96	Vxö	98 10	—	—
							Rylander, Josefina Carolina	smx	53 81	Klm	84 84	—	—
							Berg, Sigrid Alexandra	—	63 83	Klm	89 89	—	—
							Bergholtz, Anna	—	69 88	Klm	94 94	—	—
							Palmqvist, Helena Amanda	—	66 96	Klm	99 99	—	—
							Malm, Inez Georgina	—	78 02	Skr	03 03	—	—
							Ohlson, Ingeborg	—	66 88	Klm	10 10	—	—
							Högberg, Naëmi Elisabet	orgx, eo	86 08	Skr	— 10	—	—
Växjö landsförsamling													
Hof	Växjö	*B	Fs	2.6	2.6	68	Bengtsson, Otto	gsl†	78 99	Vxö	00 03	—	3
Skir	"	C	Fs	5	5	60	Svensson, Emma Elina	se†	59 86	Skr	90 97	—	—
Högstorp	"	*B	Fs	2.5	2.5	53	Welander, Karl Gustaf	lsk	67 89	Vxö	93 98	—	—
Åsheda Kexholm	Åsheda	B	Fs	—	—	92	Herrlander, J. Edv. ⁴⁾ orgx, kx, kl-o	gsl sa	66 88	Vxö	89 89	1	5
							Nilsson, Johan Peter	skvo, slk	62 86	Vxö	88 88	—	—
Åsheda-Kulla	"	G	—	— ⁵⁾	— ⁵⁾	43	Vildén, Simon Theodor	—	85 09	Vxö	09 09	—	—
Kuttaboda-Kronoboda	"	G	—	9	9	53	Nilson, Carl Johan	—	59 82	Lkp	97 07	—	—
Ekhorfva	"	E	—	8	8	57	Herrlin, Carl Johan	—	72 00	Vxö	03 03	—	—
Åsheda-Sissehult	"	G	—	7	7	46	Norlén, Gust. Sigfrid	—	84 07	Lkp	09 09	—	—
Öja Öja	Gemla	C	Fs	3	3	59	Nilsson, Karl Evald ⁶⁾ orgx, kx, kl-o	†	79 03	Vxö	04 04	—	2
Öjaby Öjaby	Räppe	C	—	3	3	42	Lindelöw, Anders ... orgx, kx, kl-o	—	62 86	Gbg	92 04	—	1
Ör Ör	Moheda	F	Fs	5	5	79	Nylander, Carl rsk, orgx, kx, vx, kl-o	—	71 96	Vxö	97 09	—	—
Hylte	"	F	—	6.8	6.8	44	Carlsson, Anders Peter ... smx, slk	—	51 78	Gbg	79 07	—	—
Östra Torsås	Torsås ⁶⁾ Ingelstad	C	Fs	—	—	91	Andersson, Sven A., fm, orgx, kx, kl-o	se	44 67	Vxö	68 76	—	—
Gätahult	"	F	Fs	7	7	56	Johansson, Carl Algot ⁷⁾ ...	—	70 91	Vxö	93 96	—	2

¹⁾ Stadsfullm., fstvo, lkr. — ²⁾ Stadsfullmäktig. — ³⁾ Föreståndare för småskolesemin. i Växjö (se sid. 22), lärare vid tekn. yrkesskola. — ⁴⁾ Rsk, fm. — ⁵⁾ Rsk, upl. — ⁶⁾ Från och med 1911 års början ändras skolan till litt. B². — ⁷⁾ Kommer från och med 1911 års början att tjänstgöra vid Torsås skola. — ⁸⁾ Från Kulla till post- och järnv.-st. 7 km.

Kalmars län. Linköpings stift.		Stallsitt. i normalst.	Fortsätt. ersätt. skola = Fs Es	Skolans avst. i km fr. när. näaste poststation	Antal barn i skolan hösten 1909	Ord. och e. o. folkskollär. o. -lär.or.	Fädelsort	Exa- mens- år ort	År för företa ord. anst.	Antal lär.or (lär.e) i skol-distrikt	Antal m. folkbk. anst.				
Skoldistriktets namn	Skolans namn											postadress			
Blackstad	Blackstad...	Blackstad	F	Fs	—	63	Nilsson, Per Alfred	kl-o	—	71 92	Lkp	93 99	3	—	
Dalhem	Kyrskolan	Dalhem	F	Fs	—	10	65	Wilander, Per Otto	orgx, kx, kl-o	gsl	82 04	Vxö	05 09	—	1
	Mückelhult	Öfverum	F	Fs	6	6	48	Johansson, Karl Reinhold	—	gsl	60 81	Lkp	83 95	—	—
	Risebo	Tyllinge	C	Fs	3	20	59	Linderos, Josef	—	gsl	70 93	Vxö	94 96	—	—
Djursdala	Djursdala	Lindstorp	C	Fs	—	6	44	Danielson, Ax. O. V. ¹⁾	orgx, kx, vx, kl-o	—	55 78	Lkp	78 82	2	1
Figeholm	Figeholm	Figeholm	E	Fs	—	—	36	Carlstedt, Axel Wilhelm Bernhard	—	gsl	85 06	Vxö	07 09	—	1
Frödinge	Frödinge	Frödinge	C	Fs	—	10	51	Nilsson, Sven August, fm, orgx, kl-o	—	—	56 76	Lkp	77 77	—	1
	Nyshult	Hällerum	F	Fs	5	5	41	Holm, Anton Ferdinand	—	—	56 82	Ups	83 83	—	—
	Brantestad	Frödinge	F	Fs	9	7	46	Andersson, Karl Josua	—	—	84 09	Kst	10 10	—	—
	Alsta	Vimmerby	F	Fs	3.5	5	34	Rosenquist, Henrik	rsk	—	78 07	Lnd	08 08	—	—
Gamleby	Gamleby	Gamleby	B ²⁾	Fs	1	1	131	Svensson, Gust. Maur., orgx, kx, kl-o	se	70 91	Lkp	92 92	—	3	
	Kasimirsborg	"	F	Fs	9.5	9.5	31	Westerlund, Maria Fredrika	—	—	53 84	Klm	85 85	—	—
	Rumma	"	F	Fs	7	7	40	Sandberg, Augusta Olivia	—	—	50 73	Skr	81 81	—	—
	Ramstad	"	F	Fs	8	8	23	Peterzén, Johan Alfred	gsl	—	62 85	Lkp	86 94	—	—
		"	F	Fs	8	8	23	Lindqvist, Helga Gustava	—	—	68 94	Klm	95 07	—	—
Gladhammar															
	Kyrskolan	Gladhammar	E	Fs	1	3	14	Holmdahl, Axel Ivan	—	—	87 09	Lkp	10 10	3	3
	Gunnebo	Verkeback	B	Fs	2.5	2.5	73	Wird, Gustav Adolf	lsk	gsl	83 05	Vxö	05 08	—	—
		"	E	—	—	—	31	Danielson, Hanna Maria	†	—	84 07	Skr	07 10	—	—
	Hvalstad	"	E	—	—	—	31	Andersson, Selma Antonia	—	—	81 05	Klm	06 09	—	—
Gårdveda	Grönkulla	Gårdveda	D	Fs	2.3	2.3	50	Danielson, Carl Fabian, skvo, bibl.	†	—	63 84	Lkp	85 85	—	2
Gårdserum	Falerum	Falerum	C	Fs	0.5	0.6	65	Qvarnström, Hilding Ragnar Nikolaus	gsl †	—	86 08	Vxö	09 09	—	4
	Måshult	Stora Ved	C	Fs	—	9	52	Nyberg, Karl Antolitos	fm, rsk	gsl	64 90	Lkp	91 93	—	—
	Forsaström	Forsaström	E	Fs	—	—	42	Hegg, Karl Edvard	—	gsl †	78 99	Lkp	02 02	—	—
	Svaltorp	"	E	—	—	4	37	Vakant	—	—	—	—	—	—	—
Hallingeberg															
	Kyrskolan	Hallingeberg	E	Fs	—	17	28	Carlstedt, Josef Paulinus, orgx, kx, kl-o	gsl	—	86 07	Str	07 07	2	4
	Skattekulla	"	F	Fs	5	12	71	Nilsson, Karl Oskar	slk	gsl	67 88	Lkp	89 97	—	—
	Ankarsrum ³⁾	Ankarsrum	A	Fs	—	—	143	Thörnberg, Bror Carl Const. ⁴⁾	rsk	†	67 87	Lkp	91 91	—	—
		"	F	Fs	—	—	—	Fredrikson, Emilia Matilda	fsl	57 ⁵⁾	—	00 00	—	—	—
Hannäs	Fredriksberg	Solfvesta	C	—	0.5	8	45	Enge, Carl Hj., rsk, fm, orgx, kx, vx, kl-o	gsl †	—	81 03	Lkp	04 04	1	2
	Hellingsfall	"	C	—	6	6	40	Vakant	—	—	—	—	—	—	—
Hjorted	Kyrskolan	Hjorted	C	Fs	—	8	85	Berner, Karl Ludvig	se †	—	60 82	Lkp	83 83	1	4
	Yxered	Totebo	C	Fs	5	5	61	Nilsson, Anton Wilhelm	gsl †	—	64 91	Lkp	94 98	—	—
	Norrhult	Hjorted	C	Fs	5	5	68	Andersson, Klara Sofia	fsl	65 ⁶⁾	—	01 01	—	—	—
	Tribbhult	Mörtfors	F	—	4	24	51	Vakant	—	—	—	—	—	—	—
	Gisebo	Hjorted	F	—	11	19	29	Vakant	—	—	—	—	—	—	—
	Sandsten	"	F	—	8	16	40	Vakant	—	—	—	—	—	—	—
	Stämshult	"	C	Fs	11	18	50	Svensson, Carl Edvard	†	—	62 87	Vxö	89 89	—	—
Hvena	Hvena	Hvena	C	—	—	—	47	Svensson, Josef	orgx, kx, kl-o	gsl †	60 80	Lkp	81 81	1	4
	Alsarp	"	F	—	5	5	16	Vakant	—	—	—	—	—	—	—
	Telleryd	"	F	—	11	11	60	Tunström, Frans Erik	gsl sa	—	56 84	Lkp	86 86	—	—
	Östrahult	"	F	—	12	12	*)	Vakant	—	—	—	—	—	—	—
	Sönerhult	"	F	—	5.5	5.5	*)	Vakant	—	—	—	—	—	—	—
	Gnötterum	Hultsfred	C	Fs	3	3	59	Vakant	—	—	—	—	—	—	—
	Hultsfred	"	B	Fs	—	—	85	Wibeck, Carl Johan	rsk, slk, smx	gsl	57 80	Lkp	80 99	—	—
		"	F	Fs	—	—	—	Vakant	—	—	—	—	—	—	—
Järeda	Järeda	Järnforsen	C	Fs	1.5	1.6	45	Nilsson, Carl August ⁸⁾	orgx, kx, kl-o	†	60 80	Lkp	82 82	1	1
Kristdala	Kyrskolan	Kristdala	C	Fs	—	24	98	Nilssén, E. C. ⁹⁾	ksvo, orgx, kx, kl-o	—	72 95	Lkp	97 97	5	2
	Bråbo	"	C	Fs	7	14	63	Johansson, Wiktor Emil	—	—	70 95	Vxö	96 96	—	—
	Kroxhult	"	F	Fs	6	18	38	Vakant	—	—	—	—	—	—	—
	Mjölkkulla	"	F	Fs	9	2	19	Vakant	—	—	—	—	—	—	—

¹⁾ Rsk, bkmo. — ²⁾ Till ångb.st. 0.6 km. — ³⁾ Dessutom 1 bitr. lär.a, vilken även underv. i fsl, o. 1 lär.a i husl. ek. — ⁴⁾ Suppl. i tax.nämnd. — ⁵⁾ Disp. år 1899. — ⁶⁾ Disp. år 1900. — ⁷⁾ Till ångb.st. 5 km. — ⁸⁾ Ord. i komm.st. o. i brandstods-komm. — ⁹⁾ Erh. år 1906 K. M:ts tillst. att söka lär.bef. v. h. folkskola. — *) Uppgift ej lämnad.

Kalmar län. Linköpings stift.		Sks. hlt. i normalår	Förstatn.-ersättn.-skola = Fs Es	Skolans avst. i km fr. när-maste poststation	Antal barn i skolan hösten 1909	Ordn. och e. o. folkskollär. o. -lär:or.	Födelseår		Exa-mans-år	Ort	År för anst. i nuv. skola	Antal lär:or (lär:e) i skol-dist:ts	Antal skolek:nter	
Skoldistriktets namn	Skolans namn						postadress	poststation						år
Locknevi Kyrkskolan...	Locknevi	C	Fs	0.5	25	70	Enstam, Carl Wilhelm Hugo,							
							Isk, upl, bibl, orgx, kx, vx, slk, kl-o	gsl †	64 91	Lkp	95 95	1	2	
Ytterbo-Tofverum ..	Tofverum	G	Fs	0.5	17	60	Palme, Carl Johan	bibl, slk	gsl	46 77	Lkp	78 78		
Lofta Kyrkskolan.....	Lofta	C	Fs	—	1)7	60	Engström, Aug. Richard, orgx, kx, kl-o	gsl	77 98	Lkp	00 00	2	4	
Vindeskulla	"	C	Fs	5	1)10	45	Fornander, Selma.....		—	74 95	Klm	96 10		
Öfverum	Öfverum	*B	Fs	1	1	58	Engberg, Karl Axel Emanuel.....	gsl †	82 03	Lkp	04 06			
Fårö	"	C	Fs	4	7	56	Haller, Gustav Adolf	vx	gsl †	58 80	Lkp	80 81		
Loftahammar														
Tångered	Loftahammar	C	Fs	—	0.8	69	Fredin, Olof Niklas August, orgx, kx	†	53 74	Lkp	75 03	2	1	
Hasselö.....	"	F	Fs	10	15	55	Jonsson, Karl Emanuel.....	gsl	78 01	Lkp	03 04			
Lönneberga Kyrksk. Lönneberga		F	Fs	3	3	51	Sundberg, A. Gotth. 2) orgx, vx, kl-o	—	62 84	Lkp	85 85	—	1	
Stationsskolan	"	E	Fs	—	—	54	Weis, Carl Edvard 3)	slk	gsl	56 81	Lkp	82 82		
Fridhem	"	F	—	*)	*)	46	Vakant	—	—	—	—	—		
Misterhult Högskulla... Figeholm		C	Fs	2	4)20	48	Svensson, Johan Peter.....	rsk	sa	72 02	Lkp	02 02	12	5
Lindhem	Jemserbo	C	Fs	3	5)23	68	Lindh, Johan Alfred ... orgx, kx, o	sa	60 82	Lkp	82 82			
Fredriksborg.....	Källsebo	C	—	0.8	1)3.8	42	Norén, Anna Sofia	—	71 6)	—	09 09			
Björkvik-Lilla Laxmar	"	G	—	11	44	73	Tengström, Svante August.....	smx	—	55 83	Kst	85 86		
Målilla Målilla ... Målilla kyrkby		B	Fs	—	2	110	Levald, Karl Martin.....	orgx, kl-o	—	86 07	Lkp	08 10	3	2
							Zachrisson, Zigne Hildegard Kristina	fsl	83 06	Klm	08 08			
Ekenäs	Hagelsrum	F	Fs	—	—	52	Johansson, Signe, f. Ångqvist	—	69 90	Klm	92 03			
Mörlunda Kyrkskolan... Mörlunda		C	Fs	3	3	49	Johansson, Carl Albert.....	—	59 83	Lkp	84 84	1	5	
Bockhara	Berga	C	Fs	7	7	68	Johansson, Johan August.....	slk	—	63 87	Lkp	88 88		
Gransmåla	Bohult	F	—	*)	*)	48	Vakant	—	—	—	—	—		
Ryningsnäs	Ryningsnäs	F	Fs	1.5	1.5	51	Hörnell, Karl Viktor Fredrik.....	—	88 09	Lkp	10 10			
Odensvi ¹⁴⁾ Odensvi.. Odensviholm		C	Fs	1.2	18	50	Lagerström, Johan Alfred 1) ...	kl-o	gsl sa	71 92	Vxö	93 93	1	2
Stora Skälhem.....	Öfverum	F	Fs	10	10	29	Karlsson, Anna Hulda A., f. Ericsson	gsl sa	61 81	Klm	84 84			
Jonstorp.....	Odensviholm	F	Fs	0.6	17	23	Vakant	—	—	—	—	—		
Mulestad	"	C	Fs	7	28	48	Vakant	se	—	—	—	—		
Pelarne Pelarne	Emarp	C	Fs	7	7	47	Jonsson, David	orgx, kx, kl-o	†	85 06	Lkp	08 08	—	1
Rumskulla Kyrkskolan Rumskulla		F	Fs	—	8	54	Westrin, John Hj. 8) orgx, kx, vx, kl-o	—	83 06	Str	08 08	2	—	
Ljusnefall	Marianelund	F	Fs	6	6	36	Haak, Anders Joh. Victor, rsk, orgx, kx	—	74 96	Lkp	98 98			
Grönsved	Rumskulla	F	—	8	16	30	Franc, Anna Vilhelmina Eugenia ..	fsl	57 81	Str	84 09			
Södra Vi Kyrkskolan... Södra Vi		C	Fs	—	—	57	Norman, Sigurd R. 9) orgx, kx, kl-o	gsl	80 01	Lkp	03 03	3	2	
Halsjöbo	"	F	—	9	9	56	Vakant	—	—	—	—	—		
Gullringen	Gullringen	C	Fs	1.5	1.5	46	Stjerna, Gustaf	rsk, orgx	gsl	77 99	Lkp	02 02		
Åhl	"	F	Fs	6	6	35	Vakant	—	—	—	—	—		
Tryserum Kyrkskolan Tryserum		C	Fs	—	8	58	Carlstedt, S. H., pst, orgx, kx, vx, kl-o	se	76 99	Lkp	00 02	1	3	
Västertryserum... Västertryserum		C	Fs	—	10	46	Stark, Karl Johan ... bkmo, rsk, pst	se	52 73	Vxö	74 74			
Löfbo	Tryserum	C	—	5	13	63	Abrahamsson, Augusta Elisabet.....	se †	68 10)	—	02 02			
Tuna Tuna-Vibo	Tuna	G	Fs	2	2	69	Enwall, Knut J. 11) orgx, kx, vx, kl-o	gsl sa	69 90	Lkp	91 91	2	2	
Flohult	"	F	Fs	8	8	33	Karlén, Karl Magnus	isk	se sa	56 79	Lkp	80 83		
Fridhem-Kulltorp	Ishult	G	Fs	2.5	15	47	Tollén, E. L. K., orgx, vx, slk, kl-o	gsl sa	47 82	Lkp	83 83			
Falla	Tuna	F	Fs	5	5	66	Weiler, Gustav Gideon.....	gsl sa	79 02	Lkp	05 10			
Tveta Tveta	Mörlunda	F	Fs	5	5	60	Helander, Karl Henrik, orgx, kx, kl-o	—	87 08	Str	09 09	—		
Bösebo	"	F	—	14	14	68	Vakant	—	—	—	—	—		
Törnsfall Kyrkskolan ... Almvik		C	Fs	4	4	78	Wretman, Johan Axel... orgx, kx, kl-o	se sa	59 82	Lkp	83 85	—	3	
Mommehål	Västervik	E	Fs	2	2	28	Strömmert, Axel Teodor	—	57 80	Lkp	85 85			
Ukna Kyrkskolan	Storsjö	C	Fs	2	2	42	Enwall, Josef Aug. 12) isk, orgx, kx, kl-o	se sa	59 81	Lkp	82 82	2	1	
Snötomta	"	C	Fs	4	4	35	Gabrielsson, P. M., fm, upl, slk, vx	gsl sa	62 83	Lkp	84 84			
Skedshult	Skedshult	F	Fs	0.5	12.8	48	Larsson, Anna Charlotta Emmerentia	fsl se	85 08	Klm	08 09			
Stjälkhammar ... Nelhammar		F	Fs	3.5	3.5	43	Sundahl, Andreas.....	gsl	69 96	Lkp	96 96			
Vimmerby	Vimmerby	A	Fs	—	—	175	Ångqvist, J. F. I., överlär. 13) orgx, kx	gsl se	71 95	Lkp	96 08	—	4	
							Rungqvist, Axel Alvin	gsl	77 04	Gbg	05 08			
							Fröberg, Gertrud	fsl	65 86	Klm	94 94			
							Johansson, Anna Kristina	fsl	78 00	Klm	02 02			
							Sjöberg, Carl Oskar Albin.....	eo	gsl	88 09	Lkp	— 09		

1) Till ångb.st. 3 km. — 2) Led. av bankstyr. — 3) Ord. i föreläsn.fören. — 4) Till ångb.st. 2 km. — 5) Till ångb.st. 11 km. — 6) Disp. år 1908. — 7) Erh. år 1902 K. M:ts tillst. att söka lär.bef. v. h. folkskola; ord. i föreläsn.fören., kavo, rsk, fm, orgx, kx. — 8) Ord. i komm.st. o. brandstods-komm. — 9) V. ord. i komm.st.; god man av förmyndarskap. — 10) Disp. år 1901. — 11) V. ord. i komm.-st.; god man av förmyndarskap; led. av sparb.styr., rsk. — 12) Ord. i brandstods-komm. — 13) Led. av stadsfullm. — 14) I distriktet finnes 1 lär:a i huslig ekonomi. — *) Uppgift ej lämnad.

Kalmar län. Linköpings stift.		Skola lit. i normalst. (A, B, C, D, E, F, G)	Förskollär. ersättn. skola = Fs Es	Skolans avst. i km fr. närmaste poststation	Järnvägs- (Ångb.) sk.	Antal barn i skolan hösten 1909	Ord. och e. o. folkskollär. o. -lär:or.		Födelsår	Exa- mens- år	ort	År för		Antal lär:or (lär:o) i skol-dist:ts småsk.		
Skoldistriktets namn	Skolans namn						postadress	ans. i huv. skold.				ant. folksk.				
Vimmerby landsförsamling																
Storebro	Storebro	C	Fs	1	1	72	Waller, Johan Arnold	rsk	gsl†	73	00	Kat	01	01	—	2
Skillingerym	Vimmerby	F	Fs	3	3	66	Karlsson, Gustav Albin		gsl sa	79	00	Lkp	01	01	—	
Smedstorpet-Barnshult	"	G	Fs	2	2	58	Johansson, Karl Edvard	dx	gsl†	74	95	Vxö	99	06	—	
Grägarp	"	F	Fs	4.5	4.5	28	Söderberg, Johan Gunnar		gsl†	77	99	Lkp	00	08	—	
Virserum Virserum ... Virserum																
Fridhem-Dalsholm	"	G	Fs	7.5	20	55	Svensson, Joh. A. ¹⁾	rsk, orgx, kx, kl-o	—	55	82	Vxö	83	83	1	3
Västervik¹²⁾																
Folkskolan för gossar... Västervik																
		A	Fs	—	—	196	Petersson, Sven Johan, första lärare	se	53	75	Lkp	76	82	—	14	
							Odén, Albert ²⁾	lsk, orgx, kx	—	71	92	Lkp	96	96	—	
							Sundell, Lars Johan	bibl, rsk, kx	—	74	97	Lkp	98	03	—	
							Arvidson, Carl Birger	orgx, kx	—	84	05	Vxö	08	08	—	
Folkskolan för flickor...	"	A	Fs	—	—	198	Broman, Hulda Matilda		sor	58	79	Klm	80	82	—	
							Palén, Elna Gustava	stx	—	84	07	Klm	08	08	—	
							Klint, Anna Maria Karolina		—	80	07	Klm	08	08	—	
							Karlsson, Ida Albertina		—	72	94	Skr	95	00	—	
Samskolan	"	A	Fs	—	—	345	Reinhard, Martin Idoft		se	77	04	Gbg	06	06	—	
							Persson, Ernst		—	84	05	Str	06	06	—	
							Jacobsson, Fanny Maria Susanna		—	75	97	Klm	98	03	—	
							Zachrisson, Ellen Elisabet		—	78	00	Klm	05	09	—	
							Sandström, Gärda Maria		—	79	04	Fin	05	10	—	
							Palm, Bror Julius	eo	—	84	06	Vxö	—	06	—	
							Mårtensson, Lars Johan	eo	—	85	08	Lnd	—	08	—	
Västra Ed																
Ringeltaubeska skolan..	Eds bruk	C	Fs	—	⁸⁾ 10	85	Jonsson, Karl Jonas Samuel		gsl†	76	97	Lkp	99	00	1	4
Björka	Storsjö	C	Fs	5	⁴⁾ 2.5	52	Wedell, Knut Anders Albert, fm, vx		gsl†	63	84	Lkp	85	85	—	
Vråka	Eds bruk	C	Fs	7	2.6	48	Skjöld, Josef Edvard		gsl†	79	02	Lkp	02	04	—	
Forsby	"	F	—	18	¹⁴⁾ 18	41	Vakant		—	—	—	—	—	—	—	
Hellerö	"	F	—	13	⁰⁾ 5	38	Ryding, Elin Josefina	smx	—	64	⁵⁾	—	04	04	—	
Öfverum	Öfverum	E	Fs	1	1	26	Hanson, Gertrud Sofia Matilda	smx	gsl†	82	05	Skr	06	06	—	
Västrum Kyrkan-Roma Västrum																
Åldersbäck	Västervik	F	—	8	8	48	Vakant		gsl†	45	69	Lkp	71	74	2	1
Västra Eknö	Västrum	F	—	10	25	44	Vakant		—	—	—	—	—	—	—	
Östra Ed																
Kyrkskolan	Skeppgården	C	Fs	0.5	⁷⁾ 28	37	Lindeskog, J. E. Rudolf, orgx, kx, kl-o		gsl sa	80	02	Lkp	02	02	3	1
Långrådna	Långrådna	F	Fs	1	19	39	Norman, Anders August	kmrv	gsl sa	60	82	Lkp	83	83	—	
Kalmar stift.																
Alböke	Alböke	C	—	2	2	58	Andersson, G. O., orgx, kx, vx, slk, kl-o	†	71	94	Lkp	96	08	—	1	
Algutsrum	Algutsrum	C	Fs	—	5	98	Lundkvist, Karl Josef A., orgx, kx, kl-o	gsl†	78	01	Vxö	02	02	—	1	
Arby	Arbylund	C	Fs	1.8	1.8	46	Nordmark, Olof Oskar Augustinus	†	83	05	Lkp	06	08	—	2	
Ålebo	"	E	Fs	6.8	6.8	39	Malmqvist, Anna	†	65	87	Klm	95	95	—		
Borgholm	Borgholm	B	Fs	—	—	71	Bergström, Ernst Adolf ¹⁾	orgx, kx, kl-o	gsl	63	86	Vxö	87	87	—	2
							Ljungberg, Dagmar Sofia		fsl	84	06	Klm	07	08	—	
Bredsättra	Bredsättra	C	Fs	—	3	54	Lindell, Per August	o	gsl†	59	81	Klm	82	06	—	1
Bäckebo																
Bäckebo-Lufvehult	Bäckebo	G	Fs	—	4.5	81	Svensson, C. E. ⁸⁾	orgx, kx, slk, kl-o	†	61	84	Vxö	86	96	1	2
Knifvingaryd-Abbetorp	"	G	Fs	1	1	86	Skoglund, Johan		†	62	86	Lnd	05	05	—	
Böda Kyrkskolan	Böda	C	—	3	3	68	Vakant		†	—	—	—	—	—	—	2
Enerum-Dykärr	"	G	Fs	13.5	¹⁵⁾ 5	58	Persson, Karin		†	64	85	Klm	01	05	—	
Döderhult	Döderhult	C	Fs	^{*)}	^{*)}	119	Vakant		—	—	—	—	—	—	—	1
Påskallavik	Påskallavik	C	Fs	—	⁹⁾ 0.7	103	Björkén, John Emil		†	54	80	Vxö	80	80	—	
Vånevik	"	C	Fs	2	¹⁰⁾ 7	77	Sjögård, Gustav Adolf		†	80	06	Lkp	06	06	—	
Klämma-Sandhult	Oskarshamn	G	—	^{*)}	^{*)}	46	Vakant		—	—	—	—	—	—	—	

¹⁾ Bibliotekarie. — ²⁾ Led. av stadsfullm. — ³⁾ Till ångb.st. 2 km. — ⁴⁾ Till ångb.st. 5 km. — ⁵⁾ Disp. år 1904. — ⁶⁾ Invid ångb.st. — ⁷⁾ Till ångb.st. 0.5 km. — ⁸⁾ Ordfr. i kommun. nskmd, god man av förmyndarskap. — ⁹⁾ Invid ångb.st. — ¹⁰⁾ Till ångb.st. 2 km. — ¹¹⁾ Brandchef, drätselkamrer, sekret. i stadsfullm., rsk, fsl, förest. för föreläs.fören. — ¹²⁾ Två särsk. slöjdsk. med tills. 5 lär. — ¹³⁾ Från Enerum 3 km. till ångb.st., från Dykärr 7 km. till järnv. - och 5 km. till ångb.st. — ¹⁴⁾ Till ångb.st. 10 km. — ^{*)} Uppg. ej lämnad.

VI. Egentliga folkskolorna.

Kalmar län. Kalmar stift.		Skoln. län. i normalst.	Förskoll. - ersättin. - skola = Fs Es	Skolans avst. i km fr. när-maste poststation	Antal barn i skolan Hösten 1909	Ordn. och e. o. folkskollär. o. -lär:or.	Fotlesear	Exa-mens-år ort	År för sinst. i nuv. skold. första ord. anst.	Antal lär:or (lär:e) i skol-dist:ta	småk. m. folksk.
Skoldistriktets namn	Skolans namn										
Döderhult (forts.)											
Århult-Björnhult	Forshult	G	Fs	2.5	85	Cederkvist, Joh. Anders Ludvig, spsk	—	56 77	Vxö	79 98	
Sporek-Skrikebo	Skorpatorp	G	—	7	78	Vakant	—	—	—	—	
Dörby	Dörby	B	Fs	1	87	Andersson, P. Johan ¹⁾ orgx, kx, kl-o	gsl†	60 85	Vxö	86 86	1 2
Ekby (Egby)	Ekby	F	—	3	30	Andersson, Anna Sofia	fsl	79 07	Fln	08 08	
Fagerhult	Fagerhult	E	Fs	23	43	Rydén, Nils Johan ... orgx, kx, kl-o	—	58 79	Vxö	80 81	
Kåremåla		F	Fs	5	22	Allmér, Joh. E. ²⁾ orgx, kx, vx, slk, kl-o	gsl sa	61 83	Vxö	84 03	1 2
Skålsäck-Välsnäs		G	Fs	5	28	Vakant	—	—	—	—	
Tråthult		F	—	7.5	17.5	Pagander, Joakim	gsl sa	56 79	*)	85 85	
Björkskult		F	—	2	22	Vakant	—	—	—	—	
Fliseryd	Åbylund	E	Fs	—	59	Bäckström, B. Albert ³⁾ kso, skvo, upl	gsl†	56 77	Vxö	78 81	4 3
Finsjö		E	Fs	—	37	Carlstedt, Carl Albin Theodor	gsl†	80 03	Vxö	06 06	
Bankeberg	Ekhult	F	Fs	0.5	0.5	Carlström, Nanny Ingeb. Const., smx	fsl	81 04	Klm	05 05	
Gråstorp	Grönskog	F	Fs	1	68	Qvarnström, Carl Johan	gsl	60 84	Vxö	85 95	
Ramshult	Verlebo	E	Fs	5	49	Langborg, Anders Ferdinand	gsl†	61 83	Lkp	84 84	
Fågelfors	Klobo	E	Fs	1	9	Wallin, Algot, rsk, upl, orgx, kx, kl-o	gsl†	72 93	Vxö	94 01	— 2
Forsaryd-Gamlehult	Lillsjödäl	G	Fs	3	3	Fransén, Wilhelm	gsl†	54 77	Vxö	82 82	
Föra	Föra	C	Fs	2	2	Vakant	†	—	—	—	— 2
Förlösa	Förlösa	C	Fs	2.5	62	Kronblad, Erik	†	63 84	Vxö	86 95	1 1
Glömminge											
Glömminge	Glömminge	C	Fs	0.5	4)8	Palm, Tor Alrik Arcadius, orgx, kx, kl-o	gsl†	77 98	Vxö	99 99	— 1
Gräsgård											
Gräsgård	Ölands-Gräsgård	C	—	1	60	Ljungner, Johan Emil ... orgx, kl-o	gsl†	72 94	Gbg	96 96	— 1
Gullabo	Gullabo-Tånghult	G	—	17	67	Linnander, J., ksvo, upl, rsk, kx, kl-o	—	55 78	Vxö	79 82	1 —
Torhult	Troxhult	F	—	3	15	Guner, Jonas Oscar	—	77 05	Vxö	05 05	
Juansbo	Gullabo	F	—	3	12	Hjortsberg, Karl August	—	66 88	Vxö	92 92	
Gårdby se Sandby,											
Gärdslösa	Gärdslösa	C	Fs	3	3	Sålander, Olof Gustaf	gsl sa	66 87	Gbg	96 96	— 2
Jämjö		F	—	1.5	49	Adler, Karl Henrik Arthur ⁵⁾ ... stx	—	70 97	Vxö	98 98	
Hagby	Södra Hagby	C	Fs	1.5	3	Ekholm, Esaias ... orgx, kx, kl-o	†	70 94	Vxö	96 04	— 2
Halltorp	Halltorp	C	Fs	0.5	0.5	Geisler, Per Ax S. ⁶⁾ orgx, kx, vx, kl-o	gsl†	81 04	Lkp	05 05	— 3
Hossmo	Hossmo	C	Fs	—	53	Allmér, Hugo Emil Laurentius	gsl†	84 07	Vxö	08 08	— 1
Hulterstad	Hulterstad	C	Fs	0.5	4	Freidenvall, Ax. H. Fr., orgx, kx, kl-o	gsl†	81 04	Vxö	05 05	— 1
Högby	Högby	C	Fs	1.5	116	Nyström, Carl Kletus,					
						rsk, orgx, kx, slk, kl-o	gsl†	70 91	Lkp	93 97	— 4
Sandby		C	Fs	4.5	4.5	Parmén, Harry Vilh. Aug., rsk, stx	†	81 09	Str	09 09	
Högsby	Högsby	*B	Fs	0.5	131	Lagerström, A. H., rsk, orgx, kx, kl-o	gsl†	67 87	Vxö	88 88	3 5
Berga	Berga	C	Fs	—	83	Kindberg, Karl Alfred	gsl†	66 95	Lkp	96 97	
Sinnerbo	Ruda	F	Fs	9	88	Kindberg, Karl Efraim	gsl†	70 98	Lkp	99 99	
Basebo	Berga	F	Fs	4	46	Johansson, Gunnar Magnus Alfr.	gsl sa	81 09	Lkp	10 10	
Valåkra		E	Fs	3	55	Wettermark, Gustaf Verner	gsl	70 91	Lkp.	94 01	
Strömsnäs	Högsby	F	Fs	4	61	Andersson, Per Gottfrid	gsl	59 ⁸⁾	—	02 02	
Mjösebo		F	Fs	10	51	Vakant	—	—	—	—	
Högerum	Högerum	C	Fs	5	7)69	Holm, Per Axel Daniel ⁹⁾ bkmo, kl-o	gsl†	62 84	Vxö	85 85	— 1
Kalmar	Kalmar	A	Fs	—	659	Sväansson, Edvard Elieser, överl., atx	se sa	65 88	Kst	90 94	— 15
Folkskolan vid tullslätten						Sjögren, Anders Fritjof ... orgx, slk	gsl	55 82	Lkp	83 83	
						Karlsson, Johan Gottfrid ... kx, slk	gsl	64 85	Vxö	87 87	
						Olsson, Johan Marcus ... stx	gsl	66 89	Vxö	90 94	
						Waller, Victor	gsl	70 91	Vxö	93 98	
						Delangd, Henry ¹⁰⁾ ... stx	gsl	64 96	Vxö	97 01	
						Schantz, Gunnar Mauritz	gsl	80 02	Vxö	06 06	
						Minnhagen, Otto William	gsl	82 04	Vxö	08 08	
						Knuts, Anders Andersson	—	85 09	Str	10 10	
						Ljunggren, Hilda Augusta	fsl	53 82	Klm	83 83	
						Bohman, Johanna Katar. Ulrika, orgx	fsl	60 80	Klm	82 87	

¹⁾ Lkr, lsk, kyrkokassör. — ²⁾ Rsk, kmrv. — ³⁾ Egna hems ombud. — ⁴⁾ Till ångb.st. 3 km. — ⁵⁾ Led. av fattigvårdsst. — ⁶⁾ Lsk, bibl. — ⁷⁾ Till ångb.st. 5 km. — ⁸⁾ Disp. år 1900. — ⁹⁾ Kso, fm, upl, ord.f. i bibl.st. — ¹⁰⁾ Juridisk preliminär. — *) Uppg. ej lämnad.

Kalmar län. Kalmar stift.		Sk:s lit. i normalst.	Förskola. skola = Fs Es	Skolans avst. i km fr. när- maste poststation	Antal barn i skolan hösten 1909 (århögsk.) sk.	Ord. och e. o. folkskollär. o. -lär.or.		Föreläsar	Exa- mens- år ort	År för fösta ord. ant.	Antal lär.or (lär:o) i skol- distrikt	Antal lär.or (lär:o) i skol- distrikt
Skoldistriktets namn	Skolans namn					postadress	eo = extra ordinarie. kl = lär. klockare, o = organist, kl-o = klock. o. org. knt = kantor. gsl = underv. i goss-slöjd, fsl = i flicksl. † = undervisn. i slöjd av småskollär:a. se, sa = undervisn. i slöjd av sarsk. slöjdlär:e, slöjdlär:a. Ang. övriga förkortningar se inledn.					
Kalmar (forts.) Kalmar						Johansson, Ida Sofia.....	fsl	69 89	Klm	91 91		
						Johansson, Blenda Kristina.....	fsl	69 89	Klm	94 94		
						Säfström, Hedvig Selma.....	fsl	70 91	Klm	98 98		
						Eriksson, Hanna Eulalia.....	fsl	73 93	Klm	95 06		
						Olsén, Berta Emilia Lovisa.....	fsl	76 97	Klm	98 06		
						Bonell, Signe Anna Rebecka.....	fsl	79 01	Klm	04 06		
						Lindgren, Bror Härman.....	eo	82 06	Vxö	— 06		
						Lindh, Anna Sofia.....	eo	87 08	Klm	— 10		
Ängöskolan	A	Fs	—	—	134	Ljungstedt, August.....	gsl sa	77 99	Vxö	01 06		
						Westberg, Robert Gabriel Israel, stx	gsl	69 97	Vxö	98 02		
						Johansson, Georg E.....	gsl sa	80 02	Vxö	06 06		
						Johansson, Adolf.....	eo	88 09	Lnd	— 09		
Kalmar landsförsamling												
Skälby..... Kalmar	E	—	2	2	45	Lundin, Johannes Alfred ... Isk, fm	gsl †	73 95	Lkp	96 98	—	1
Karlslunda Päråd..... Päråd	C	—	—	—	67	Thordov, Robert, rsk, orgx, kx, kl-o	—	82 06	Lkp	07 08	—	2
Säfsjölund.....	C	—	7	7	40	Lindén, Viktor Linus.....	gsl	82 08	Vxö	09 09		
Kastlösa Kastlösa..... Kastlösa	C	Fs	—	—	58	Andersson, Nils, kav, rsk, orgx, kx, kl-o	gsl	58 80	Vxö	81 85	—	1
Kläckeberga												
Kläckeberga..... Kläckeberga	C	Fs	1	1	94	Hörnell, Karl Gustav ¹⁾ orgx, kx, kl-o	gsl ††	63 83	Vxö	84 89	—	2
Kristvalla												
Hälsobrunnen-Bräntorp Trekanten	G	—	5	10	49	Rosencrantz-Balchen, Gerda Amalia	†	67 91	Stm	00 00	—	2
Dufvetorp-Slattingebygd Kristvalla	G	—	2	17	72	Andersson, Joel.....	kl-o	†	57 83	Vxö	84 91	
Kräksmåla												
Kräksmåla-Flatehult Kräksmåla	G	Fs	—	10	42	Thorsson, Johan Aug., orgx, kx, kl-o	se †	51 71	Vxö	72 77	1	2
Alsterbro-Hinshult ... Alsterbro	G	Fs	1	1	78	Vakant.....	†	—	—	—	—	—
Källa Källa..... Källaberg	C	Fs	1	1	84	Fagerström, Joh. Aug., orgx, kx, kl-o	gsl †	77 98	Vxö	01 07	—	1
Köping Köping..... Tingsdal	C	Fs	—	—	85	Bruh. Anton..... orgx, kx, vx, kl-o	gsl	59 81	Gbg	82 03	—	4
Ljungby Kyrkskolan Ljungbyholm	C	Fs	—	—	52	Berg, Albin Manfred.....	gsl †	77 98	Vxö	99 00	—	5
Harby..... Trekanten	C	Fs	—	—	61	Landgren, Hilda Detina.....	fsl	75 96	Stm	97 03		
Vassmolösa..... Vassmolösa	C	Fs	—	—	60	Maurd, Eugenia Maria.....	†	79 07	Umå	08 08		
Ölvingstorp..... Ölvingstorp	C	Fs	—	—	39	Lindbom, Johanna Maria.....	fsl	63 83	Klm	93 93		
Brogården..... Trekanten	C	Fs	—	—	55	Andersson, Sofia Augusta.....	fsl	70 92	Klm	94 94		
Kranklösa..... Ljungbyholm	F	—	—	—	54	Petersson, Sigrid.....	fsl	80 03	Klm	05 08		
Långemåla Kyrkskolan Långemåla	E	Fs	0.5	0.5	78	Carlstein, Oskar Rob. Hj., orgx, kx	gsl sa	86 08	Lkp	09 09	—	3
Barnebo-Elmhult..... Hornsö	G	—	2.5	2.5	48	Wahlgren, Nils Viktor.....	gsl †	58 79	Vxö	79 81		
Långlöt Långlöt..... Långlöt	E	—	2.5	2.5	32	Almér, Jonas..... fm, orgx, kl-o	gsl	55 78	Vxö	78 81	—	1
Löt Löt..... Palmelund, Öland	C	—	—	3	72	Håkansson, Frans Aug., Isk, bkmo, orgx, kx, kl-o	gsl †	60 83	Lkp	84 84	—	1
Madesjö Kyrkskolan Nybro	*B2	—	1.6	1.6	101	Svensson, Sven Alfred..... ²⁾ †	†	52 82	Vxö	83 03	3	7
Brånabult..... Brånabult	F	—	2	2	38	Lindén, Viola.....	—	85 09	Klm	10 10		
Ekebylund..... Örsjö	F	Fs	4	4	40	Berggren, Gerda Maria.....	—	56 83	Klm	92 92		
Flerohopp..... Nybro	C	—	11	6	70	Hjortberg-Hansén, Agnes M. Sofie	fsl †	76 02	Klm	03 03		
Flygsfors..... Orrefors	F	—	2	2	43	Nygren, Viktoria Sofia.....	fsl	84 06	Klm	07 07		
Lindås..... Nybro	F	—	—	—	50	Sasserson, Elgena.....	—	64 90	Klm	01 01		
Ruskemåla.....	C	—	4	4	51	Melén, Augusta.....	†	54 81	Klm	83 83		
Agebo.....	C	—	10	10	45	Petersson-Dahlberg, Ida ... orgx, kx	fsl	69 89	Klm	91 09		
Mortorp Mortorp Mortorp	C	—	—	5.5	52	Nordstrandh, Dan. Aug., orgx, kx, kl-o	—	47 67	Vxö	74 78	1	2
Betekulla..... Långaström	C	—	1	4	70	Hellström, Josef..... rsk	gsl	66 86	Vxö	91 93		
Runtorp..... Runtorp	F	—	1.6	1.5	53	Jonsson, Augusta.....	fsl	84 06	Klm	07 07		
Mönsterås Mönsterås⁴⁾ Mönsterås	B	Fs	—	—	99	Engstrand, Karl Viktor ³⁾ ... rsk, vx	gsl	79 05	Vxö	06 06	—	2
						Carlstedt, Hulda.....	fsl	75 97	Klm	98 03		
Mönsterås landsförsamling												
Habbestorp..... Mönsterås	E	Fs	5	5	56	Lingström, Karl Petter..... vx	gsl †	63 87	Lkp	88 96	3	4
Kronobäck.....	E	Fs	2.5	2.5	44	Petersson, Joh. Aug. Vilh. ⁵⁾ Isk, slk	gsl †	63 84	Vxö	84 84		

¹⁾ Ord. i komm.st., led. av kyrkoråd, led. av skolråd, — ²⁾ Sarsk. slöjdlär:a i gsl. — ³⁾ Ord. i föreläs.fören. —

⁴⁾ Dessutom 1 bitr. lär:n, vilken även underv. i fsl. — ⁵⁾ Led. av barnhemastyr.

VI. Egentliga folkskolorna.

Kalmar län. Kalmar stift.		År för anast. i nuv. skold. dist. a.	Antal lär:or (lär:or i skol- dist. a.)	Antal lär:or (lär:or i skol- dist. a.)	Exa- mens- år	Folde- sestr	Ord. och e. o. folkskollär. o. -lär:or.		Folde- sestr	Exa- mens- år	Folde- sestr	Exa- mens- år	Folde- sestr	Exa- mens- år	Folde- sestr	Exa- mens- år	Folde- sestr	Exa- mens- år	
Skoldistriktets namn	Skolans namn						postadress	Skolans avst. i km fr. när- maste poststation											Skolans avst. i km fr. när- maste poststation
Mönsterås landsförs. (forts.)																			
	Forssa	Forssa	4.5	4.5	61	Söderbäck, Frans Ax. Teod., rsk, slk	gsl	†	62	84	Lkp	85	95						
	Hammarglo		6.5	6.5	60	Runstam, Karl Emil	gsl	†	82	05	Vxö	08	08						
Mörbylånga																			
	Mörbylånga	Mörbylånga	—	—	23	Medelius, Matilda Elise	fsl		59	84	Klm	86	97						
Mörbylånga landsförsamling																			
	Kyrkskolan	Mörbylånga	2	2	49	Ahlmark, Karl Fredrik, orgx, kx, kl-o	gsl	†	70	92	Lkp	96	05	—	1				
Norra Möckleby																			
	Norra Möckleby	Norra Möckleby	—	—	69	Rydström, P. Julius, pst, orgx, vx, kl-o	gsl	†	60	84	Vxö	85	85	—	1				
Nybro köping																			
	Nybro	Nybro	—	—	158	Björnström, Joël ⁵⁾	kso	se	†	51	74	Vxö	75	95	—	2			
						Lundgren, Anton Sigfrid				75	98	Kst	99	01					
						Aurell, Anna				58	79	Skr	81	10					
						Nilsson, Ingeborg				66	86	Klm	92	09					
Oskar Alsjö																			
	Alsjöholm	Alsjöholm	—	0.5	10	Runefors, Josua Emanuel				80	08	Vxö	09	10	—	1			
	Lillaverke		—	4	15	Vakant													
	Karstorp		—	5	10	Vakant													
Oskarshamn*																			
	Oskarshamn	Oskarshamn	—	—	464	Liljegren, Axel Fritjof, överl.	se	sa	65	95	Vxö	97	97	—	8				
						Gynerstedt, Karl Gustaf	orgx, kx			56	80	Vxö	80	80					
						Rydmark, Eric August ¹⁾	slk			60	82	Lkp	83	85					
						Tengström, Alfred				60	81	Gbg	83	00					
						Lindmark, Peter Edward				79	03	Kst	05	06					
						Peterson, Vilgot	eo			87	09	Kst	—	09					
						Widén, Karl A. ²⁾	rsk, orgx, kx, kl-o	³⁾ †	68	94	Lkp	97	97	—	3				
Persnäs																			
	Persnäs	Persnäs	*B ²⁾	Fs	3	3	190	Cläesson, Claës E., orgx, kx, vx, kl-o	gsl	†	85	09	Vxö	09	09	—	2		
Repplinge																			
	Repplinge	Repplinge	C	Fs	1.5	1.5	63	Björkman, Carl	ksvo, kx, kl	gsl	sa	61	82	Vxö	84	01	—	1	
Resmo																			
	Resmo	Mörbylånga	F	—	6	2.5	50	Hilén-Tholander, Viktor Konrad, kl-o	gsl	†	84	07	Vxö	08	10	—	1		
Runsten																			
	Runsten	Runsten	*B ²⁾	F	—	1	74	Thorell, Joh. Ewald, upl, orgx, kx, kl-o	gsl	sa	73	94	Lkp	96	00	1	3		
Rysaby Kyrkskolan																			
	Rockneby	Rockneby	B	Fs	1	1	108	Anderson, Ester Josefina	fsl		81	03	Klm	04	07				
								Johansson, Tyra Ing. Vict. Catarina	fsl		79	01	Klm	02	02				
								Holm, Olga Karla Alexandra	fsl		84	05	Lkr	05	05				
								Unbäck, Anna Elisabet	fsl		68	90	Klm	93	93				
								Magnusson, Jenny Amalia	fsl	†	63	83	Klm	84	84				
Sandby och Gårdby																			
	Sandgårdsborg	Gårdby	C	Fs	—	0.5	60	Vakant	†										
Sankt Sigfrid																			
	Kyrkerud	Sankt Sigfrid	E	Fs	—	—	33	Eriksson, Erik Jonatan	gsl	sa	80	01	Lkp	08	08	1	1		
Segerstad																			
	Segerstad	Ölands Segerstad	F	—	1.5	1.5	33	Danielson, Ida Lyd. Kr., f. Hallgren			71	94	Klm	95	06	—	—		
Smedby																			
	Smedby	Ölands Smedby	C	Fs	—	5	25	Mellberg, Otto M., pst, orgx, kx, kl-o	gsl	†	62	89	Vxö	92	95	—	1		
Stenåsa																			
	Lilla Brunneby	Stenåsa	C	—	—	10	37	Vakant	†										
Söderåkra																			
	Söderåkra	Söderåkra	C	—	1	1	70	Lindblad, August Vitalis	o	†	58	79	Vxö	80	83	2	4		
	Gummebo	Bergkvara	*B	Fs	2	—	80	Juhlin, Frans August	bibl, slk	gsl	†	64	86	Vxö	88	88			
	Påboda	Söderåkra	C	Fs	6	6	52	Björkman, Noach	slk	gsl	†	63	88	Vxö	89	00			
	Torstorp	Norra Tång	—	—	2	2	50	Vakant											
	Bergkvara	Bergkvara	E	—	0.5	0.5	40	Johansson, Ester Elisabeth	sa		78	00	Klm	01	02				
Södra Möckleby																			
	Möckleby ⁶⁾	Degerhamn	A	Fs	—	*1	132	Johansson, Gust. Reinh., kso, orgx, kl-o	gsl	†	56	78	Lkp	80	02	—	2		
Torslunda																			
	Torslunda	Skogsby	C	Fs	0.5	0.5	119	Rockström, G. Hj., lsk, orgx, kx, vx, o	gsl	†	78	99	Vxö	00	03	—	2		
Torsås																			
	Torsås	Torsås	C	—	0.5	0.5	94	Täckholm, Axel Filip	orgx, kx, kl-o	sa		62	82	Lkp	90	90	1	2	
	Strömby		F	—	15	15	46	Bondesson, Karl Viktor	gsl	sa	75	01	Lkp	02	02				
	Slättafy	Slättafy	F	—	—	11	90	Andreasson, Carl Oscar	pst	gsl	sa	66	87	Vxö	88	00			
	Finlabo	Dynekärr	F	—	2	2	55	Torbring, Sven Johan	rsk	gsl	sa	56	80	Vxö	82	82			
	Getnabo		F	—	3	3	53	Torée, Nils Gustav Carlsson	gsl		64	87	Vxö	88	88				
	Karsbo	Östra Karsbo	F	—	2.7	13.3	66	Ahqvist, (Lilly) Karolina	fsl		63	84	Klm	93	93				
	Strömsberg	Bidalite	F	—	3	12	64	Olsson, Karl Olof Gottfrid	gsl	sa	81	04	Lkp	05	05				
	Kvilla	Torsås	F	—	3	3	63	Sjöstrand, Amanda Gustava			60	7)		05	06				
	Appleryd	Brömsebro	F	—	4	4	43	Adrian, Hilma Ingeborg Charlotta			83	05	Klm	05	06				
	Hulekvill	Bidalite	F	—	7	7	63	Bäckstedt, Gunhild Ingeborg	se		84	07	Klm	07	07				

¹⁾ Led. av hälsövardeämnd. — ²⁾ Led. av hushålln.sällsk. — ³⁾ Bitr. lär:an underv. även i fsl. — ⁴⁾ Från Slakmöre till post.st. 4 km., till ångb.st. 4 km. — ⁵⁾ Led. af köpingens styrelse o. byggnadsämnd. — ⁶⁾ Två bitr. lär:or anst.a, vilka även underv. i fsl. — ⁷⁾ Disp. år 1905. — ⁸⁾ Dessutom 4 bitr. lär:or.

Kalmar län. Kalmar stift.		Ska lit. i normalh.	Fortsätn. ersätn. skola = Fs Es	Skolans avst. i km fr. när-maste poststation	Färdvägs- (ängb.-) st.	Antal barn i skolan hösten 1909	Ord. och e. o. folkskollär. o. lär:or.		Födelset	Exa-mens-		År för sista ord. ant.	År för sista ord. ant.	Antal lär:or (lär:e) i skol-distri:ta		
Skoldistriktets namn	Skolans namn						postadress	år		ort	år				ort	år
Ventlinge	Ventlinge	E	Fs	1.5	6	36	Holm, Bernh. Hj. H., orgx, kx, kl-o	—	84	05	Lkp	06	08	—	1	
Vickleby	Vickleby	C	—	—	—	52	Vakant	—	—	—	—	—	—	—	1	
Vissefjärda	Vissefjärda	C	Fs	1.2	1.2	62	Welander, Johan Aug., orgx, kx, kl-o	gsl sa	63	86	Vxö	87	07	—	5	
Bockabo		C	Fs	5	5	43	Vakant	—	—	—	—	—	—	—	—	
Sidlandsmåla		F	Fs	5	5	61	Sjöstrand, Norna Laura	—	63	82	Klm	85	85	—	—	
Pellamåla		F	Fs	10	10	71	Vakant	—	—	—	—	—	—	—	—	
Bugehult		F	—	10	10	46	Andersson, Rut Elin Kristina	—	87	09	Klm	09	09	—	—	
Förlångsö		F	—	7.5	7.5	52	Vakant	—	—	—	—	—	—	—	—	
Klippingsbo		F	Fs	7	7	65	Adolfsson, Ester Kristina	fsl	87	09	Klm	09	09	—	—	
Emmaboda	Emmaboda	C	Fs	—	—	69	Hartman, Karl Hjalmar	gsl†	75	98	Vxö	99	99	—	—	
Rörsbo		F	—	5	5	28	Göransson, Agnes	—	61	88	Umå	93	08	—	—	
Ålsjö	Eskilsryd	F	Fs	5	5	66	Forsén, Johan Peter	gsl	80	02	Vxö	03	04	—	—	
Skäfveryd	Lindås	F	Fs	5	5	84	Svensson, Rolf Herman	gsl	82	06	Str	07	07	—	—	
Lindås		F	Fs	1	1	66	Welin, Alfred	gsl sa	76	98	Lkp	99	99	—	—	
Stolpabäck	Vissefjärda	F	Fs	5	5	55	Holm, Hildegard	fsl se	78	1)	—	10	10	—	—	
Våxtorp	Ingelösa	C	—	2	2	35	Andersson, Frans Otto, orgx, kx, kl-o	sa	65	86	Lkp	97	97	—	2	
Åby Kyrskolan	Läckeby	C	Fs	0.5	0.5	96	Vakant	—	—	—	—	—	—	2	3	
Nickebo	Nickebo	F	—	—	10	53	Theorell, Carl Viktor	gsl	63	85	Vxö	87	87	—	—	
Ståffö	Läckeby	C	—	4	4	74	Johanson, Berta Alfrida	sik	65	86	Klm	94	96	—	—	
Ålem Nyemåla	Timmer nabben	E	Fs	2)	5	49	Gustafsson, Nils Oscar Gottfr.	gsl†	81	07	Vxö	08	08	1	9	
Njutemåla	Haraldsmåla	E	—	—	—	47	Jonsson, Klara Angelina	—	82	05	Klm	07	08	—	—	
Århult	Blomstermåla	E	Fs	0.5	0.5	49	Fredriksson, Stina	rsk	†	63	85	Klm	87	87	—	—
Åslomåla	Ålem	E	Fs	3	3	46	Gustafson, Anna Sigrid V.	smx	fsl	82	04	Klm	07	07	—	—
Tålebo	Tålebo	E	Fs	1	1	33	Behring, Anna	—	68	91	Klm	95	95	—	—	
Skytteanska skolan	Ålem	D	Fs	3	3	65	Dalhoff, Karl Josef... orgx, kx, kl-o	†	84	07	Vxö	08	08	—	—	
Strömsrum		E	Fs	2	2	49	Uhlin, David Reinhold	—	85	06	Lkp	09	09	—	—	
Ås Ås	Ölands Näsby	E	Fs	2.5	2.5	38	Vakant	†	—	—	—	—	—	—	1	
Örsjö	Örsjö	C	—	—	—	65	Ehrnström, Johannes, kso, orgx, kx, kl-o	gsl†	63	84	Vxö	85	93	—	1	
Toresbo		F	—	3	3	43	Vakant	—	—	—	—	—	—	—	—	
Skråddaregårde	Eskilsryd	F	—	1	1	78	Åstrand, Anna Hillevi	fsl	64	84	Klm	92	92	—	—	

1) Disp. år 1909. — 2) Till ångb.st. 0.5 km.

Gotlands län. Visby stift.		Skolans avst. i km fr. när- maste poststation (Ärnvåga- ängb.-) st.	Antal barn i skolan höstn. 1909	Ord. och e. o. folkskollär. o. -lär:or.		Folke- lässet	Exa- mens-		År för förel. ord. anst. i nuv. skold- m. folkar.	Antal lär:or (lär:re) i skol- dist:ts							
Skoldistriktets namn	Skolans namn			postadress	Skolans ort		År	Antal									
Akeback	Akeback	Visby	F	—	13.4	8	19	Bachér, Ada	kl fsl se	64	93	Klm	94	97	—	—	
Ala	Ala	Kräklingbo	F	Fs	3	10	42	Hall, Knut Alb.	lsk, bkml, kl-o	gsl sa	75	97	Ups	98	98	—	
Alfva	Alfva	Hemse	E	—	2.5	1	53	Hall, Olof Reinhold	kl-o	gsl †	68	90	Ups	91	98	—	1
Alskog	Alskog	Garda	F	—	3	10	40	Myrén, Emil Hjalmar	kl-o	gsl sa	71	96	Ups	96	96	—	—
Anga	Anga	Kräklingbo	F	—	5	17.5	29	Sundin, Lars Petter, F. K.	sa	50 ¹⁾	—	—	—	96	00	—	—
Ardre	Ardre	Ljugarn	E	—	6	20	30	Boberg, J. Harald Lovin, orgx, kx, kl-o	gsl †	82	06	Str	07	09	—	1	
Attringbo	Attringbo	Isums	F	—	2	2	32	Wahlgren, Olof Petter Oskar, slk, o	gsl sa	63	85	Lkp	86	10	—	—	
Bara se Hörne.																	
Barlingbo och Ekeby	Barlingbo	Barlingbo	E	—	2.5	2.5	56	Gahnström, Jakob Joh. August ³⁾	lsk	gsl †	66	88	Lkp	89	89	—	1
Björke	Björke	Roma kloster	E	Fs	2	2	32	Lindström, C. Hugo F. ⁴⁾	orgx, kx, kl-o	gsl †	68	89	Lkp	91	92	—	1
Boge	Boge	Slite	E	—	3	3	43	Sköld, August	kl-o	—	58	79	Ups	94	02	—	1
Bro	Bro	Västkinde	E	—	5	5	21	Hederstedt, Augusta Fredrika Elise o	†	72	95	Stm	96	97	—	1	
Bunge	Bunge	Fårösund	E	Fs	2	2	53	Erlandsson, Theodor Sixten, kso, kl-o	gsl †	69	90	Ups	91	91	—	1	
Burs	Burs	Stångå	E	—	5	5	41	Weinberg, Johan Peter ⁵⁾	upl, fm, kl-o	gsl †	66	89	Ups	90	96	—	1
Buttle	Buttle	Buttle	E	Fs	2.5	2.5	31	Broné, Henric Petter	upl, kl-o	gsl †	78	05	Ups	06	06	—	1
Bäl se Hejnum.																	
Dalhem																	
Dalhem	Dalhem	Gottlands-Hesselby	E	Fs	1	1	32	Vedin, N. A. A., spbo, bkmo, upl, kl-o	gsl †	64	89	Vxö	89	96	—	1	
Eke	Eke	Hafdhem	F	—	2.5	2.5	27	Norrby, Hulda Maria Olivia, bibl, o	fsl se	69	93	Klm	94	02	—	—	
Ekeby se Barlingbo.																	
Eksta (Ejsta)	Eksta	Klintehamn	E	—	10	10	40	Werner, Johan Adolf	kl-o	gsl †	65	89	Ups	90	90	—	1
Endre och Hejdeby	Endre och Hejdeby	Visby	E	—	11	3	34	Hartman, Peter Stefanus	kl-o	gsl †	58	82	Ups	84	92	—	1
Eskelhem	Eskelhem	Eskelhem	E	Fs	—	3	39	Hernikson, Oskar Emil	kl-o	†	79	03	Ups	04	05	—	1
Etelhem	Etelhem	Etelhem	E	—	—	—	51	Gahnström, K. Mattias, ksvso, lsk, kl-o	gsl †	76	97	Lkp	98	98	—	1	
Fardhem	Fardhem	Hemse	E	Fs	5	5	27	Amér, H. Reinh. W. ⁶⁾	lsk, orgx, kl-o	gsl †	79	03	Ups	04	04	—	1
Fide	Fide	Fidenäs	F	—	2	2	37	Vakant	—	—	—	—	—	—	—	—	
Fleringe	Fleringe	Rute	C	—	5	30	34	Vakant	—	—	—	—	—	—	—	—	
Fole	Fole	Källunge	E	—	5	5	32	Stenqvist, K. Niklas F., orgx, kx, kl-o	gsl †	59	81	Lkp	82	98	—	1	
Follingbo	Follingbo	Visby	E	Fs	8	8	29	Dahlström, Josef	kl-o	gsl †	82	04	Klm	05	08	—	1
Fröjel	Fröjel	Klintehamn	F	—	5.5	5.5	26	Stengård, Anna Lucina Selinda... o	fsl se	82	05	Klm	06	06	—	1	
Fårö Västra folkskolan	Fårö	Fårö	E	—	7	39	50	Bergvall, Johan Gotthard Edvin ...	gsl †	81	05	Lkp	06	06	—	2	
Östra folkskolan	Östra folkskolan	Östra folkskolan	E	—	8	49	49	Herlitz, And. Petter Joh., lkn, lsk, stx	gsl †	76	01	Hsd	03	03	—	—	
Gammelgarn																	
Gammelgarn	Gammelgarn	Kathammarsvik	E	—	3	30	28	Aurén, Josef W. ⁷⁾ , knvo, orgx, kx, kl-o	gsl †	62	88	Lkp	93	93	—	1	
Gantherm																	
Gantherm	Gantherm	Gottlands-Hesselby	F	Fs	—	—	26	Roland, Ivan Larsson	kl-o	gsl	88	09	Kst	10	10	—	—
Garda	Garda	Garda	E	Fs	—	0.7	30	Qviberg, Carl P. F., kno, kso, bkml, kl-o	gsl †	56	84	Lkp	85	05	—	1	
Gerum	Gerum	Burge	F	—	4	9	19	Stengård, Aug. J. Herm., kso, lsk, kl	gsl sa	83	04	Lkp	05	05	—	—	
Gothem	Gothem	Gothem	E	Fs	—	12	45	Carlson, Victor Th. ¹⁰⁾	orgx, kx, kl-o	—	47	75	Hsd	78	78	—	1
Grötlingbo	Grötlingbo	Grötlingbo	E	—	1.5	1.5	36	Ohlsson, Olof Niklas Aug., kso, kl-o	gsl †	55	78	Ups	79	79	—	1	
Guldrupe	Guldrupe	Bjerges	F	—	5	5	28	Vakant	—	—	—	—	—	—	—	—	
Hablingbo	Hablingbo	Hablingbo	E	Fs	—	6	33	Booberg, Henrik	kl-o	gsl sa	83	08	Str	09	09	—	1
Hafdhem	Hafdhem	Hafdhem	E	Fs	0.5	1	47	Gahnström, Karl Josef	kl-o	gsl †	80	05	Str	06	08	—	1
Hall Hall	Hall	Kappelshamn	F	Fs	9	22	37	Hallén, Nils	orgx, kx, kl-o	gsl	56	89	Lkp	91	98	—	—
Halla	Halla	Roma kloster	E	Fs	4	2	30	Herlitz, Olof Otto	fm, kl-o	gsl †	65	84	Ups	86	86	—	1
Hamra	Hamra	Burgsvik	F	Fs	6	6	27	Ekrström, Niklas Anton ... kso, kl-o	gsl sa	65	87	Lkp	88	99	—	1	
Hangvar	Hangvar	Kappelshamn	E	—	8	15	43	Lyth, Johannes ¹⁸⁾	lsk, kl-o	gsl †	65	86	Kst	88	88	—	2
Hejde	Hejde	Hejde	E	Fs	—	11	35	Dalström, Salomon P. H., kso, pst, kl-o	gsl †	58	78	Lkp	80	85	—	1	
Hejdeby se Endre.																	
Hejnum och Bäl	Graute	Bäl	E	Fs	3.5	3.5	30	Höggren, Karl Oskar August... kl-o	gsl †	76	01	Ups	02	03	—	1	
Hellvi se Hellvi.																	
Hellvi	Vilings	Hellvi	E	—	—	17.5	41	Mörby, Georg Arvid Leon., pst, kl-o	gsl †	72	93	Lkp	94	94	—	1	
Hemse	Hemse	Hemse	B	—	0.5	0.5	63	Helling, Per Emilia	rsk, kl-o	gsl †	62	82	Ups	83	83	—	2
								Krook, Maria Magdalena Amalia ...	†	69	90	Stm	92	99	—	—	

¹⁾ Disp. år 1891. — ²⁾ Till ångst. 6 km. — ³⁾ Skolasör. — ⁴⁾ Kvo, fm, bibl. — ⁵⁾ Kso, spbo. — ⁶⁾ Led. av fattigvårdset. och tax.nämnd, rev. i kommun. o. fattigvårdset. — ⁷⁾ Till ångst. 9 km. — ⁸⁾ Till ångst. 15 km. — ⁹⁾ Krv, skrv. — ¹⁰⁾ Led. av tax.nämnd, pst, fm. — ¹¹⁾ Till ångst. 9 km. — ¹²⁾ Till ångst. 8 km. — ¹³⁾ Landstingeman. — ¹⁴⁾ Till ångst. 10 km.

Gotlands län. Visby stift.		Skolans avst. i km fr. när- maste poststation	Förskoll. skola = Fs Es	Skolans avst. i km fr. när- maste poststation	Antal barn i skolan hösten 1909	Ordn. och e. o. folkskollär. o. -lär:or.	Fotölesat	Exa- mens- år ort	År för ans. i huv. skola första ord. ant.	Antal lär:or (lär:e) i skol- distriktet	
Skoldistriktets namn	Skolans namn										postadress
Hogrån Hogrån..... Bander	F	—	5	2.5	24	Wisselgren, Elof..... fm, vx, kl-o	sa	52 74	Lkp	75 75	—
Hörsne o. Bara Gottlands-Hesselby	E	Fs	5	3	37	Björkander, Carl Julius..... kl-o	gsl †	64 85	Lkp	86 86	— 1
Klinte Kyrkskolan... Klintehamn	E	—	2	2	37	Stengård, Niklas Petter..... kl	gsl †	56 77	Lkp	78 81	— 2
Klintehamn.....	B	—	—	—	64	Lingström, Lars Niklas August.....	gsl †	60 80	Lkp	81 83	—
Kräklingbo Kräklingbo Kräklingbo	F	—	—	20	42	Lingström, Alma A. Vilh., f. Hult eo	—	68 90	Stm	— 08	—
Källunge och Vallstena	F	—	—	—	—	Segerlund, Albin..... kl-o	gsl sa	81 04	Vxö	05 05	—
Källunge..... Källunge	E	Fs	0.8	0.8	39	Bohlin, Axel Alfred... kmrv, vx, slk	gsl †	59 81	Ups	82 82	— 1
Lau Lau..... När	E	Fs	4	10	37	Söderdal, E. J. S..... kso, bibl, o	gsl †	68 92	Ups	96 96	— 1
Levede Levede..... Burge	E	Fs	—	9	30	Cederlund, J. Reinhold, kso, pst, kl-o	gsl †	64 88	Lkp	90 90	— 1
Linde Linde..... Hemse	E	Fs	—	6	26	Rosén, Hugo Emrik Lorentz... kl-o	gsl †	79 02	Ups	04 04	— 1
Lojsta Lojsta.....	F	—	10	10	37	Bergström, Vendla Sofia..... o	fsl se	86 07	Klm	08 08	—
Lokrume Lokrume... Västkinde	E	—	9	5	20	Bodin, Axel Villehad ¹⁾ fm, bibl, kl-o	gsl †	63 85	Kst	86 86	— 1
Lummelunda	E	—	5	5	38	Johansson, Karl Alfred..... kl-o	gsl †	63 85	Hsd	87 87	— 1
Lummelunda..... Martebo	E	—	5	5	38	Gardell, Hans Petter..... kl-o	gsl	61 85	Ups	87 87	—
Lye Lye..... Etehem	F	—	5	5	38	Gardell, Hans Petter..... kl-o	gsl	61 85	Ups	87 87	—
Lärbro Lärbro..... Lärbro	C	—	—	13	59	Olofsson, Anton Elias..... kl-o	gsl †	61 83	Hsd	84 84	1 2
Martebo Martebo..... Martebo	E	—	2	2	35	Ahlqvist, Anders Petter Hugo kl-o	gsl sa	80 08	Lkp	09 09	— 1
Mästerby Mästerby..... Bander	E	Fs	1.5	1.5	38	Kalström, Gustav K. A., bibl, vx, kl-o	gsl †	74 99	Lkp	01 01	— 1
Norrlanda	F	Fs	—	—	36	Östman, Eric Alfred..... kl	gsl	61 84	Ups	85 85	—
Norrlanda... Gottlands-Hesselby	F	Fs	—	—	36	Östman, Eric Alfred..... kl	gsl	61 84	Ups	85 85	—
Nygarn se Östergårn.	F	Fs	—	—	36	Östman, Eric Alfred..... kl	gsl	61 84	Ups	85 85	—
När När..... När	*D	Fs	—	13	45	Nordström, F. F. Otto... kso, fm, o	gsl sa	57 78	Lkp	79 81	— 1
Näs Näs..... Fidenäs	E	—	6	6	21	Gardell, Olof Arvid..... kl	gsl sa	66 89	Hed	92 92	— 1
Othem Kyrkskolan..... Othem	E	Fs	—	8	40	Jacobson, Anton Edvard.....	gsl †	71 96	Ups	97 97	— 3
Slite	D	Fs	—	—	36	Linder, Carl Anton kso, kx, vx, slk	gslsor	68 93	Lkp	94 00	—
Roma Roma... Gottlands-Karby	E	Fs	0.5	3	48	Thingren, A. E., ksvo, orgx, vx, kl-o	gsl †	60 82	Lkp	83 83	— 1
Rone Kyrkskolan..... Hemse	E	—	—	—	43	Stengård, Johannes..... kl-o	gsl †	50 73	*)	74 82	— 2
Ronehamn..... Ronehamn	E	—	—	—	26	Ehrenström, Ludvig Alexander.....	gsl †	73 00	Hsd	00 00	—
Rute Ringsrums..... Rute	E	—	2	2 ²⁾	25	Andersson, Hilma Maria Karolina... †	†	76 99	Klm	00 00	— 1
Sanda Sanda..... Sanda	E	Fs	0.5	0.5	51	Tigerström, Simon Eduard, kx, kl-o	gsl	62 82	Lkp	83 09	— 1
Silte Silte..... Hablingbo	F	Fs	4	10	16	Blomqvist, Petter Rudolf... kso, kl-o	gsl	77 01	Lkp	02 02	—
Sjonhem Sjonhem Roma kloster	E	—	5	5	29	Vakant.....	†	—	—	—	— 1
Sproge Sproge..... Hablingbo	F	—	8	16	29	Hemmander, K. A., bkml, ksvo, kl-o	gsl sa	62 82	Lkp	83 85	—
Stenkumla Stenkumla Stenkumla	E	Fs	—	10	34	Eneqvist, K. Edvard Gustav, pst, kl-o	gsl †	85 06	Str	07 07	— 1
Stenkyrka Stenkyrka Stenkyrka	C	Fs	0.8	10	53	Bolin, Olof Daniel..... kl-o	gsl †	78 99	Lkp	00 00	— 1
Stånga Stånga..... Stånga	E	Fs	0.5	0.5	50	Enström, Johan Petter..... kl-o	gsl †	54 82	Ups	83 85	— 1
Sundre Sundre..... Vamlingbo	F	—	—	—	23	Vakant.....	—	—	—	—	—
Tingstade Tingstade... Tingstade	E	—	1	1	34	Norrby, Anton Emil.....	se †	78 06	Str	07 09	— 1
Tofta Tofta..... Ekelhem	B	—	5	13	62	Andersson, Lars Wald., kso, lsk, kl-o	gsl	44 63	Stm	70 77	—
Tofta Tofta..... Ekelhem	B	—	5	13	62	Andersson, Thekla Maria..... eo	fsl	49 68	Stm	73 78	—
Träkumla Träkumla... Stenkumla	F	—	2.5	10	24	Torbiörnsson, Mat. E., f. Ehrenström	fsl	75 02	Klm	05 05	—
Vall Vall..... Isum	F	Fs	5	5	28	Lithberg, Oskar..... kl-o	sa	52 78	Lkp	80 84	—
Vallstena se Källunge.	F	Fs	5	5	28	Lithberg, Oskar..... kl-o	sa	52 78	Lkp	80 84	—
Vamlingbo Vamlingbo Vamlingbo	E	—	1	10	37	Svallingson, P. lsk, fm, spbl, vx, kl-o	gsl †	55 80	Lkp	81 81	— 1
Viklau Viklau..... Roma kloster	F	—	7	1	18	Dahlgren, Reinhold..... kl-o	gsl	86 09	Str	09 09	—
Visby..... Visby	A	[Fs [Es	0.6	0.7	461	Ljungberg, Olof Niklas, överlärare... { se ³⁾ sor	†	51 75	Lkp	75 87	— 16
Gerden, Per Johan ⁴⁾ ... fsto, rsk	—	—	—	—	—	—	—	67 87	Kst	88 98	—
Sundell, Karl Emrik Konrad...	—	—	—	—	—	—	—	67 89	Ups	92 92	—
Korsell, Ernst Vilhelm..... orgx	—	—	—	—	—	—	—	58 84	Vxö	85 98	—
Thomsson, Thomas Efraim.....	—	—	—	—	—	—	—	68 90	Ups	92 98	—
Andrén, Sven Gustaf.....	—	—	—	—	—	—	—	72 93	Vxö	94 99	—
Lövin, Oscar Niklas Teodor.....	—	—	—	—	—	—	—	73 00	Vxö	02 04	—
Sasserson, Cecilia.....	—	—	—	—	—	—	—	67 88	Skr	89 89	—
Hallin, Katrina Jenny Augusta.....	—	—	—	—	—	—	—	69 89	Klm	92 92	—
Anderberg, Sigrid Maria Kristina...	—	—	—	—	—	—	—	67 87	Klm	98 98	—

1) Kavo, fatvo. — 2) Till ångb.st. 10 km. — 3) Deasutom en särsk. lärre i linearritning. — 4) Led. av stadsfullm. —

*) Uppg. ej lämnad.

Gotlands län. Visby stift.		Skolnämndens skolett. i normalpl.	Förskola- skola = Fg Eg	Skolans avst. i km fr. när- maste poststation	Årsvägs- (ångst.) sk	Antal barn i skolan höstn. 1909	Ord. och e. o. folkskollär. o. -lär:or.		Fördela- sekr		Exa- mens-		År för		Antal lär:or (lär:e) i skol- distrik- te		
Skoldistriktets namn	Skolans namn						postadress	år	ort	år	ort	år	ort	år	ort	år	ort
Visby (forts.)																	
							Herlitz, Sigrid, f. Dryselius	—	63	84	Klm	88	05				
							Nilsson, Alfhild Karolina Ella	—	85	07	Klm	08	08				
							Olofsson, Karl Elias.....	eo	—	86	07	Str	—	07			
Södervärn	Visby	B	—	—	—	48	Sundahl, Axel Reinhold.....	kx	†	82	05	Ups	07	08			
Hästnäs	"	E	—	4	4	37	Johansson, Viktor Emanuel.....	slk	gsl	†	68	89	Ups	92	08		
Vänge Vänge	Bjerges	E	Fs	2	2	31	Sandström, Emil Carl E., kso, bibl, vx	gsl	†	71	99	Ups	00	00	—	1	
Västergarn Västergarn Västergarn		E	Fs	—	5	31	Sahlsten, Lars Erik	kso, o	gsl	†	78	02	Ups	03	03	—	1
Västerhejde Västerhejde... Visby		E	—	6	6	42	Petterson, Maria Johanna Arvida o	se	†	84	08	Klm	09	09	—	1	
Fridtorp	"	F	—	8	8	26	Sundahl, Hanna Lovisa Carolina ...	se	sa	75	99	Klm	00	00			
Västkinde Västkinde... Västkinde		*B	—	1	1	60	Bendelin, Jakob Ferdinand.....	rsk	gsl	sa	63	86	Lkp	87	87	—	1
Väte Väte	Roma kloster	E	Fs	5	5	40	Fowelin, Gustav O., rsk, orgx, kx, kl-o	gsl	†	75	00	Lkp	02	03	—	1	
Öja Kyrkskolan	Burgsvik	E	Fs	2	2	41	Laurin, C. N. ...	kso, lsk, orgx, kl-o	gsl	†	44	66	Visby	77	79	—	1
Skoga	"	F	Fs			35	Lithberg, Johannes Arvid Oskar ...	—	—	84	09	Ups	10	10			
Östergarn (Nygarn)																	
Östergarn	Katthammarsvik	E	—	1.5	²⁾ 30	23	Jacobson, Johan Oskar	kl-o	gsl	†	53	80	Lkp	82	82	—	1

) Skolan omfattar endast klasserna 1 o. 2. — ²⁾ Till ångst. 2 km.

Blekinge län. Lunds stift.		Skolans avst. i km fr när- maste poststation	Skolans avst. i km fr när- maste poststation	Antal barn i skolan hösten 1909	Ord. och e. o. folkskollär. o. -lär:or.		Fodelseår	Exa- mens- år	År för fösta ord. ant.	Antal lär:or (lä:r:e) i skol- dist:ts omf.	Antal lär:or (lä:r:e) i skol- dist:ts omf.		
Skoldistriktets namn	Skolans namn				postadress	Skolans avst. i km fr när- maste poststation						Antal barn i skolan hösten 1909	Ord. och e. o. folkskollär. o. -lär:or.
Blekinge län.													
Lunds stift.													
Asarum Asarum ¹⁾	Asarum	A	Fs	—	—	173	Brorson, Nils Elof	kl	gsl †	72 95	Lnd	97 97	1 11
							Diurlin, Fredrika		fsl †	71 01	Kim	02 02	
Stilleryd	Karlshamn	*B2	Fs	4	4	120	Johansson, Johan Alfred		gsl †	62 84	Vxö	85 85	
Möllegården	Svängsta	*B	Fs	0.5	0.5	95	Vakant		†	—	—	—	
Gungvala	"	E	Fs	4	—	58	Walldén, Lars		gsl †	76 98	Lnd	99 99	
Nötabråne	Asarum	E	Fs	4	4	50	Kronblad, Carl Magnus Alfred		gsl †	53 80	Vxö	81 00	
Tostarp	"	C	—	1.5	1.5	103	Ahlström, Carl August ... bibl, slk		gsl †	55 77	Vxö	78 79	
Hoka	"	E	—	7	7	52	Isacson, Lovisa		gsl †	61 83	Kim	84 96	
Thorarp	"	C	—	1	1	90	Theorin, Lars		gsl †	73 93	Lnd	95 99	
Sternö	Karlshamn	C	Fs	3	3	96	Nordström, Oscar		gsl †	73 00	Lkp	01 03	
Elsebråne	Asarum	F	—	7.5	7.5	63	Tullberg, Anna	smx	—	85 09	Lkr	10 10	
Aspö Aspö	Drottningstads	C	—	1	1	116	Tobieson, Jöns	pst, kx, kl-o	†	43 ²⁾	—	89 89	— 2
Augerum Mölleåker ...	Torskors	E	—	4	4	54	Carlsson, Johan Emil ... orgx, kx, kl-o		gsl †	80 01	Lkp	04 04	2 9
Elmtaryd	"	F	—	1.5	1.5	59	Vakant		sa	—	—	—	
Flymen	Fjärdsjömåla	E	—	2	19	41	Mellquist, John G., orgx, kx, kl-o		†	79 00	Lnd	10 10	
Granemåla	"	E	—	5	20	53	Andersson, Alfred		gsl †	82 06	Lnd	07 08	
Kettilmåla	Torskors	E	—	0.5	9	54	Dahl, Karl Vilhelm		gsl sa	81 06	Vxö	07 07	
Vedeby	Lyckeby	E	—	0.7	0.7	77	Tidlund, Villgott Ludvig ³⁾		gsl †	56 89	Lkp	91 02	
Långö	Karlskrona	*B	—	1	1	82	Löfdahl, Sven	upl	gsl †	76 99	Lnd	02 02	
Backaryd Backaryd ...	Backaryd	C	—	—	—	57	Isberg, Hans	kx, vx	gsl †	69 92	Lnd	94 94	2 3
Gunnarskulla	"	C	—	4	4	64	Peterson, Ernst Albrekt		†	85 07	Str	08 08	
Dafvaremåla-Tjurkhult	Hallabro	G	—	2	1	70	Nordin, Per		gsl †	70 ⁴⁾	—	02 02	
Edestad Edestad Edestads station	"	C	—	0.5	0.5	78	Sjögren, Frans Aug. ⁵⁾	knvo, rsk, slk	gsl †	63 84	Vxö	85 85	2 1
Elleholm Elleholm	Mörum	E	—	3.5	35	62	Lagergren, Frans Oscar Hjalmar, kl		gsl †	67 87	Lnd	89 89	
Eringsboda Eringsboda Eringsboda	"	C	—	—	—	77	Petersson, Magnus, upl, orgx, kx, kl-o		gsl †	63 88	Lkp	93 93	3 1
Pålsmåla	"	F	—	6	6	78	Sjögren, Elias Gottfrid	kso, rsk	sa	63 83	Vxö	84 84	
Repemåla	"	F	—	6	6	68	Vakant		sa	—	—	—	
Fridlestad Fridlestad ...	Rödeby	*B2	Fs	3	3	171	Gustafsson, P. Mart. N., orgx, kx, kl-o		gsl ⁶⁾	68 89	Vxö	92 92	— 6
Tvingelshed	Spjutsbygd	C	Fs	3	3	58	Runefors, Lars Kaleb		gsl sa	73 01	Vxö	01 07	
Näfragöl	Näfragöl	E	Fs	2	2	53	Johansson, Karl Emil Emanuel		gsl sa	79 03	Vxö	04 09	
Förkärla													
St. Vambåsa ...	Hjortahammar	*B	—	2	5	83	Lagergren, Thure	rsk, slk	gsl †	79 00	Lnd	02 02	— 2
Gammalstorp G:torp	Gammalstorp	C	—	0.5	0.5	87	Svedberg, Johan		gsl †	48 74	Lnd	77 77	— 4
Agerum	Sandbäck	C	—	1	1	76	Clarkson, Johan Oskar	rsk	†	48 77	Lnd	77 77	
Kulla	"	C	—	3	3	52	Appelgren, Lars		†	60 80	Lnd	83 83	
Bjåreryd	"	C	—	4	4	70	Rylander, Wiktor Emil		gsl †	82 04	Lnd	06 06	
Hasslö Hasslö	Hasslö	C	—	0.5	*0.5	133	Vakant		†	—	—	—	— 2
Hjortsberga													
Johannishus	Johannishus	E	Fs	1	1	57	Hartman, Fr. E., bkmo, rsk, bibl, slk		gsl †	73 94	Vxö	95 97	1 2
Vång	"	E	Fs	4	4	51	Brandberg, Ester Hildegard Jeanette		†	86 07	Lkr	08 08	
Hoby-Bräkne Hoby Bräkne-Hoby	"	*B	—	—	—	129	Johansson, S. G., fm, orgx, kx, vx, slk		gsl †	62 85	Lnd	86 86	1 8
Lillagårde	"	E	Fs	5	5	83	Svensson, Victor		gsl †	76 00	Vxö	00 01	
Kulleryd	Kullåkra	E	Fs	4	4	96	Svensson, Johan	lsk, slk	gsl †	65 87	Vxö	90 90	
Silpinge	Hårsjön	E	Fs	4	4	50	Svensson, Frans Oscar	rsk, slk	gsl †	63 89	Vxö	90 00	
Årsjömåla	Backaryd	E	Fs	2.5	2.5	40	Olihn, Nils		gsl †	66 95	Lnd	96 00	
Örseryd	Bräkne-Hoby	E	Fs	7	—	50	Vilt, Pär Viktor		gsl †	86 09	Vxö	10 10	
Röaby	"	E	Fs	3	3	64	Andersson, August Albert		gsl †	73 04	Lkp	05 05	
Hällaryd Hällaryd	Trensum	E	Fs	1.5	1.5	99	Olsson, Johan Alfred	orgx, kx	gsl †	80 01	Vxö	02 09	3 3
Långehäll	"	E	Fs	5	5	49	Karlsson, Anton Emanuel		gsl †	84 08	Vxö	09 09	
Siggarp	"	C	Fs	3	3	110	Lundberg, August		gsl sa	70 95	Lnd	96 96	
Jämjö Jämjö	Jämjöslätt	B	Fs	—	—	105	Elborg, Henrik	rsk, orgx, kl-o	gsl †	66 87	Lnd	88 88	2 2
							Vakant		—	—	—	—	
Törnåkra	Törnåkra	E	—	1	1	53	Vakant		gsl †	—	—	—	
Lökaryd	"	F	—	5	5	47	Möller, Alva Emma Antoinette smx		fsl	82 08	Skr	09 09	

¹⁾ Dessutom två bitr. lär:or. — ²⁾ Disp. 1888. — ³⁾ Skolkassör. — ⁴⁾ Disp. 1902. — ⁵⁾ Led. av hush.sällsk. — ⁶⁾ Bitr. lär:an underv. i fsl., dessutom finnes en särsk. lär:na i fsl.

Blekinge län. Lunds stift.		Sk:s lit. i normalst.	Förskola = F, B, Bb	Skolans avst. i km fr. när-maste poststation	Antal barn i skolan hösten 1903	Ord. och e. o. folkskollär. o. -lär.or.		Folksamf.	Exa-mens-år ort	År för anst. i nuv. skold. första ord. anst.	Antal lär.or (lär:e) i skoldist:ts m. folket smsh.			
Skoldistriktets namn	Skolans namn					postadress	Ordn.					e. o.		
Jämshög	Jämshög...	Jämshögsby	B	—	1	1	91	Johansson, Johan Edwin	gsl sa	77 99	Gbg	00 00	—	8
								Bengtsson, Nils	—	65 1)	—	02 02		
								Hellqvist, Johan Alfred	slk	63 87	Kst	88 08		
	Holje 2)	Olofström	A	—	—	—		Andersson, August Wilhelm	gsl †	56 79	Lkp	79 79		
								Andrell, Nils Andersson	gsl	67 92	Lnd	94 97		
	Gränum	Gränum	B	—	3	3	95	Lagerkvist, Erik Olsson	sa	55 83	Lnd	84 94		
								Nyström, Oskar Karl Johan	gsl sa	88 09	Vxö	09 09		
	Alltidhult	Jämshög	F	—	8	8	20	Vakant	—	—	—	—		
	Näbbeboda	Nyteboda	E	—	3	3	30	Staafl, Karl Johan	F. K. se †	69 04	Gbg	09 09		
	Ljusaryd	Åkeholm	E	—	5	5	51	Jönsson, Anna Maria, f. Björckvist	—	51 77	Stm	77 01		
	Biskopsmåla	Holje	E	—	3	3	46	Karlsson, Olof	slk	51 81	Vxö	81 81		
	Gaslunda	Hemsjö	E	—	6	6	36	Häger, Seth Gustav	stx	75 98	Lkp	99 99		
Karlshamn 4)	Karlshamn	Karlshamn	A	Fs	—	—	474	Kroon, Nils, överlärare	—	71 93	Vxö	98 09	—	8
								Vannerberg, Karl Fredrik	—	53 76	Lnd	78 81		
								Thorén, Sven	—	52 81	Vxö	82 87		
								Håkanson, Albert Martin	gsl	84 05	Vxö	07 07		
								Berglund, Jonas Gustav	gsl	83 06	Vxö	09 09		
								Vakant	—	—	—	—		
								Vahlin, Vilhelmina Augusta	fsl	51 85	Stm	86 86		
								Bergqvist, Amelie	fsl	60 85	Klm	93 93		
								Ohlsson, Gerda	fsl	73 94	Klm	97 00		
								Vahlberg, Maria Elisabeth	fsl	81 03	Klm	05 05		
								Herrlin, Olga Ragnhild Rosalie	fsl	81 05	Lkr	07 07		
								Vakant	—	—	—	—		
								Hall, Per Gustav	eo	79 02	Vxö	03 09		
								Tode, Eva Maria Elisabet	eo	85 07	Klm	09 10		
Karlskrona Amiralitetsförsamling 5)	Karlskrona	Karlskrona	A	Fs	—	—	540	Billqvist, Ernst Birger, överl. 6)	Isk sa	72 93	Gbg	97 98	—	8
								Herrlin, Carl Johan	gsl	59 79	Vxö	80 84		
								Nilsson, Carl Peter	—	61 87	Vxö	96 96		
								Ericsson, Fritz Oscar	orgx, kx	78 01	Lkp	05 05		
								Petersson, Emil	rsk, orgx, kx	80 01	Vxö	03 06		
								Andersson, John	orgx, kx, vx	81 03	Vxö	07 07		
								Nordstrandh, Hilda Sofia	fsl	52 78	Klm	79 80		
								Jonsson, Ester	fsl	80 02	Skr	04 04		
								Andersson, Maria	kx	80 03	Klm	04 06		
								Vakant	—	—	—	—		
								Larsson, Erik Gustaf	orgx, kx, eo	83 05	Str	— 05		
								Schött, Calla Hanna Elisabeth	eo	83 06	Klm	— 06		
Karlskrona stadsförsamling Folkskolan 7)	Karlskrona	Karlskrona	A	HA Fs	—	—	1008	Blomberg, Johan Julius 8) överlärare	se sa	61 89	Ups	93 93	1	15
								Jaensson, Johan	Isk, slk	63 88	Vxö	96 96		
								Mattson, Hugo Emanuel	Isk	70 97	Vxö	00 00		
								Wikner, Sven Gustaf	gsl	71 96	Lkp	97 01		
								Linden, Erland Sandfrid	gsl	74 97	Gbg	03 03		
								Svensson, Per Oscar	gsl	78 00	Vxö	03 03		
								Ahlén, Jonas Elof	slk	72 94	Vxö	95 06		
								Regnell, Anders	gsl	80 04	Lnd	07 07		
								Johansson, Oscar	gsl	79 04	Hsd	07 07		
								Dunér, Olof Harald	gsl	84 05	Lnd	06 09		
								Lundberg, Carl Ernst	gsl	83 05	Lnd	06 09		
								Ågård, Karl Wilhelm	gsl	84 07	Vxö	09 09		
								Möllerström, David Eugén	stx	88 08	Lkp	10 10		
								Andersson, Ingrid Maria	fsl	67 90	Klm	91 94		
								Svensson, Zelma Karolina	smx	67 93	Klm	98 98		

1) Disp. år 1902. — 2) Dessutom två bitr. lär.or. — 3) Till ångb.st. 3 km. — 4) Dessutom en bitr. lär:a — 5) Dessutom två bitr. lär.or och lär:a i huslig ekonomi. — 6) Led. av stadsfullm. — 7) Dessutom 4 bitr. lär.or, vilka även underv. i fsl, samt två lär.or i huslig ekonomi. — 8) Lsk, fsl, v. ordf. i barnavnämnd.

Blekinge län. Lunds stift.		Skolnämndens skola = Fe Es	Förskollär. ersättning. poststation	Skolans avst. i km fr. när- maste järnvägs- st. (ängb.-) st.	Antal barn i skolan hösten 1909	Ord. och e. o. folkskollär. o. -lär:or.		Födelseår	Exa- mene- år ort	År för föreläs. ord. ansat. i nuv. skold. m. folkt.	Antal lär:or (lär:o) i skol- dist:ts småsk.
Skoldistriktets namn	Skolans namn					postadress	Postadress				
Karlskrona stadsförsamling (forts.)											
	Lindskog, Ester Sofia					fsl	71 96	Skr	01 01		
	Andersson, Signe Matilda Sofia					fsl	77 00	Klm	04 04		
	Johnsson, Hilda Augusta					fsl	83 04	Lkr	07 07		
	Sandberg, Ruth Elisabet Daniella					fsl	80 03	Klm	08 08		
	Steiner, Anna Helena					fsl	78 05	Skr	06 09		
	Carlsson, Nanny					—	85 07	Klm	09 09		
	Dunér, Viktor Emanuel					eo	82 05	Lnd	06 09		
	Lindstrand, Ernst Edv.					eo	86 08	Kst	— 10		
	Thorén, Karl Ivar Bertil					eo	87 09	Vxö	— 10		
	Lundberg, Anna Charlotta, smx,					eo	fsl 64 *)	—	— 07		
	Dufvander, Johanna					smx, eo	fsl 62 *)	—	— 07		
	Herrlin, Signe Gunhild					eo	fsl 87 08	Klm	— 08		
	Andersson, Ester Maria E.					eo	fsl 86 08	Klm	— 09		
	Harberg, Gerda Brynhilda					eo	fsl 85 09	Lkr	— 09		
Kristianopel											
	Björkelycke	Brömsebro	F	— 3 3	70	Vakant	—	—	—	—	1 3
	Olsäng	Fågelmara	E	— 7 5	41	Vakant	—	—	—	—	—
	Eriksholm	"	E	Fs 2.6 5	59	Aldén, Gustaf Algot ¹⁾ orgx, kx, kl-o	gsl † 71 94	Vxö	96 96		
	Fågelmara	"	E	Fs —	45	Gustafsson, Johan Wilhelm	gsl † 82 04	Vxö	06 08		
Kyrkhult¹²⁾ Källeboda											
	Kyrkhult	Kyrkhult	C	— 1.2 8	98	Melin, Janne Olof... orgx, kx, kl-o	gsl † 54 77	Vxö	89 89	1 6	
	Vilshult	Vilshult	C	— 1 1	72	Svensson, Klaes Edvard	gsl † 57 79	Vxö	79 79		
	Skrubbeboda	Hemsjö	C	— 3 3	54	Johansson, Johan Reinhold	gsl † 65 86	Vxö	91 91		
	Ebbemåla	Hofmansbygd	C	— 1.4 1.4	84	Ohlsson, Johan Olof	gsl † 67 91	Vxö	92 95		
	Farabol	Kåraboda	F	— 0.5 10	69	Jern, Emma Mathilda	fsl 70 93	Skr	96 03		
	Kåraboda	"	C	— 0.6 5	64	Nilsson, Otto ²⁾ orgx, kx, kl-o	† 66 87	Vxö	87 87		
	Slagesnäs	Vilshult	F	— 3 3	77	Clausen, Elisabeth Cecilia Laurina	fsl 79 01	Klm	02 02		
Listerby Yxnarum											
	Listerby	Listerby	*B	— 3 5	116	Petersson, Hjalmar	gsl ³⁾ 74 96	Vxö	96 09	1 4	
	Kugeboda	"	*B	— 7 ⁴⁾ 14	134	Hallberg, John Oskar ⁵⁾ rsk, slk	gsl ³⁾ 58 80	Lnd	80 80		
Lösen Lösen											
	Lösen	Lösen	E	— 0.6 0.6	59	Ericsson, Gustav Paul, orgx, kx, kl-o	gsl † 85 06	Str	06 06	— 2	
	Sibbamåla	Torskors	F	— 8 8	84	Vakant	—	—	—		
	Lyckeby	Lyckeby	E	— —	75	Aurén, Gustav Edvin	gsl † 83 04	Lnd	07 07		
Mjällby Mjällby											
	Mjällby	Mjällby	*B	— —	7	Nyström, Claes August ⁶⁾ upl, orgx, o	† 63 84	Lkp	85 85	1 10	
	Hosaby	"	C	— 1.3 9	69	Holm, Nils	gsl † 60 83	Lnd	84 84		
	Hellevik	"	*B	— 0.6 10	84	Jönsson, Anders	gsl ³⁾ 58 85	Vxö	86 86		
	Hörvik	"	*B	— 5 10	85	Tillström, Sigurd	gsl † 87 09	Vxö	10 10		
	Nogersund	"	E	— 5 10	54	Vakant	—	—	—		
	Istaby	"	E	— 4 7	40	Hellberg, Bengt	gsl † 65 93	Lnd	95 95		
	Öfre Siretorp	Sölvesborg	E	— 4.5 4.5	50	Josefsson, Hans	gsl † 80 02	Lnd	04 04		
	Lörby	"	C	— 2.6 7	75	Ohlsson, Nils Peter ⁷⁾ rsk	† 59 81	Vxö	82 82		
Mörnum Mörnum⁸⁾											
	Mörnum	Mörnum	A	— 1 1	270	Johansson, Bror Otto August	gsl † 72 93	Vxö	94 03	— 6	
	Palm, Ellen	"					fsl † 78 02	Klm	03 03		
	Vekorum	Vekorum	*B	— —	87	Malmgren, Nils	gsl † 63 89	Lnd	91 91		
	Gustafstorp	Gustafstorp	B	— —	44	Alm, Ola J.	se sa 45 72	Lnd	72 72		
	Sandholm, Berta Sigrd Olivia	"					— 84 08	Klm	09 09		
	Forneboda	Mörnum	*B	— 5 5	89	Palmqvist, Olof Ivar	gsl ³⁾ 77 00	Lnd	03 03		
Nättraby Fredriksdal⁹⁾ Nättraby											
	Nättraby	Nättraby	A	Fs 1.1 1	154	Lindwall, A. J. E., överl. ¹⁰⁾ kmrv, kx	gsl † 57 81	Vxö	83 87	— 4	
	Ahlqvist, Bertha Johanna	"					† 63 83	Klm	87 87		
	Köhländer, Gärda Viktoria	"					fsl 83 04	Klm	06 06		
	Skillinge	Nättraby	E	— 3 3	47	Olén, Karl Edvard	gsl † 72 99	Lnd	01 08		
	Boråkra	Gullberna	E	— 6 2	60	Laurén, Pehr Johan	gsl † 64 88	Vxö	92 92		
Ramdala Ramdala											
	Ramdala	Ramdala	E	— — 0.5	92	Hornwall, Eggert Hugo orgx, kx, o	gsl † 82 04	Lkp	06 09	— 2	
	Dragda	"	F	— — 10	55	Sandgren, Syster Frida L.	fsl 71 97	Klm	98 10		
	Skråffe	"	F	— 16 16	50	Jonasson, Per August	— 55 81	Vxö	86 86		
	Östernäs	"	F	— 9 9	60	Mårtensson, Signild, f. Nilsson	— 65 85	Klm	88 88		
	Säby	"	E	— 3 ¹¹⁾ 3	62	Elborgh, Elise	fsl 75 00	Klm	01 01		

¹⁾ Lsk, bibl. — ²⁾ Fsto. — ³⁾ Bitr. lär:an underv. i fsl. — ⁴⁾ Till ängb.st. 0.5 km. — ⁵⁾ Kmrv. — ⁶⁾ Spbl. — ⁷⁾ Ordft. i föreläs. o. bibl.st. — ⁸⁾ Dessutom tre bitr. lär:or. — ⁹⁾ Dessutom en bitr. lär:a samt en lär:a i huslig ekonomi för hela distr. — ¹⁰⁾ Spkr, spsk, fm. — ¹¹⁾ Till ängb.st. 2 km. — ¹²⁾ En lär:a i huslig ekonomi för hela distr. — *) Disp. år 1906.

Blekinge län. Lunds stift.		Skr. lit. i normalst.	Fortsättn. ersättn.-skola = Fs Es	Skolans avst. i km fr. när-maste poststation	Antal barn i skolan hösten 1909	Ordn. och e. o. folkskollär. o. -lär.or.	Födelseår	Exa-mens-år	År för ant. i nuv. skold.	Antal lär.or (lär.or i skol-dist:ts)							
Skoldistriktets namn	Skolans namn										postadress	normalst.	år	ort	ensk.		
Ringamåla	Dannemark	Asarum	C	—	5	12	60	Ohlson, Eric	stx	gsl	86	08	Lkp	09	09	—	3
Långeboda	Ringamåla	Ringamåla	C	—	7	68	Tillström, Bernt Olof ¹⁾	pst, kx, kl	se †	58	82	Vxö	83	83	—	—	—
Härnäs	Hemsjö	Hemsjö	C	—	1.7	1.7	64	Vilborg, Johan August	slk	gsl sa	62	82	Lnd	84	01	—	—
Ronneby ²⁾	Ronneby	Ronneby	A	Fs	—	—	247	Sällström, Nils Mauritz, ¹²⁾	överl., rsk	se sa	54	74	Lnd	75	75	—	4
								Rydorff, Alfred Joel	lsk	gsl sa	79	00	Vxö	02	02	—	—
								Pettersson, Emma Kristina		—	62	82	Klm	83	83	—	—
								Pettersson, Julia Augusta		—	62	82	Klm	84	84	—	—
								Pettersson, Tora Augusta		—	78	03	Klm	06	06	—	—
								Andersson, Astrid Gotfrida Severina		—	84	06	Klm	08	08	—	—
Ronneby landsförsamling																	
Guttamåla	Ronneby	Ronneby	*B	—	9	119	100	Thulin, Mårten Andersson		gsl sa	55	80	Lnd	81	81	—	15
Risanäs			E	—	5	5	81	Gråhn, Nils Olsson	vx	gsl sa	52	79	Lnd	81	81	—	—
Persborg ³⁾			A	Fs	1.5	1.5	158	Persson, Per, överlärare	ksvo, skvo	se †	59	81	Lnd	82	82	—	—
								Fredlund, Ida Laurentia	stx	—	81	06	Lkr	07	07	—	—
								Falck, Ellen Margareta		—	86	08	Lkr	10	10	—	—
Påtorp			E	—	1.5	1.5	60	Fredman, Anton Bernhard	slk	gsl †	68	91	Kst	92	04	—	—
Kallinge ³⁾	Kallinge	Kallinge	A	—	—	—	179	Lindholm, Johannes ¹⁰⁾		gsl †	66	88	Vxö	89	08	—	—
								Andersson, Julia Sofia		—	65	86	Klm	93	00	—	—
								Ask, Agda Maria	smx	—	86	08	Skr	09	09	—	—
Kalleberga	Djupadal	Djupadal	E	—	0.5	1	45	Vakant	se sa	—	—	—	—	—	—	—	—
Häggatorp			E	—	1.5	1.5	45	Krull, Karl Olof Hansson		—	75	96	Lnd	97	97	—	—
Bredåkra	Bredåkra	Bredåkra	E	—	2	2	47	Fredman, Ida	se †	84	09	Klm	10	10	—	—	—
Hasselstad			E	—	2	2	38	Pettersson, Hanna		—	57	85	Klm	91	02	—	—
Ettebro	Ettebro	Ettebro	E	—	1	1	40	Alméer, Elov	se sa	50	81	Lnd	82	82	—	—	—
Verperyd	Djupadal	Djupadal	E	—	6	6	37	Vakant	†	—	—	—	—	—	—	—	—
Möljeryd	Möljeryd	Möljeryd	E	—	8	8	53	Lundgren, Otto	o	gsl †	75	98	Lnd	99	02	—	—
Lockansmåla	Backaryd	Backaryd	E	—	8	10	28	Olsson, Emil		gsl †	74	03	Vxö	05	05	—	—
Rödeby Ö. Rödeby	Rödeby	Rödeby	C	—	—	—	85	Lindgren, Josef Vilh. ⁴⁾	orgx, kx, kl-o	se sa	71	93	Vxö	98	00	4	4
Stubbelycke			C	—	6	6	87	Dorff, Axel Vilhelm ⁶⁾	rsk	gsl †	63	86	Vxö	91	91	—	—
Strömsberg			C	—	5	5	49	Vakant	†	—	—	—	—	—	—	—	—
Inglatorp	Torskors	Torskors	C	—	2.5	2.5	64	Sandholm, Anna Ingeborg Matilda		fsl	81	03	Umå	04	05	—	—
Sillhöfda	Backareboda	Holmsjö	C	—	2	2	78	Andersson, Carl Johan Gottfrid, kl-o		gsl †	59	86	Vxö	90	90	—	2
Elmtamåla	Saleboda	Saleboda	C	—	2	2	64	Vakant		—	—	—	—	—	—	—	—
Fuhr			F	—	3	3	72	Vakant		—	—	—	—	—	—	—	—
Dunkamåla	Holmsjö	Holmsjö	F	—	5	5	63	Vakant	se sa	—	—	—	—	—	—	—	—
Sturkö Ryd ²⁾	Sturkö	Sturkö	B2	—	0.5	*0.5	196	Bergman, Fredrik	kl	gsl †	63	87	Lnd	91	91	—	2
Sölvesborg ⁶⁾	Sölvesborg	Sölvesborg	A	HA Fs	—	—	279	Hedin, Olof, överlärare	rsk	gsl †	46	68	Lnd	69	69	—	3
								Rylander, Nils Evald	stx	—	83	06	Ups	07	07	—	—
								Hultqvist, Ebba Karol. Regina	smx	fsl	76	06	Klm	06	09	—	—
Sölvesborgs landsförsamling																	
Sölve	Sölvesborg	Sölvesborg	E	—	1	1	30	Wingren, Gustaf		†	48	68	Lnd	71	73	1	1
Tjurkö	Tjurkö	Tjurkö	C	—	—	—	60	Thorén, Sven ⁷⁾	kso, lsk, upl, pst	gsl sa	57	83	Vxö	84	84	—	2
Torhamn	Torhamn	Torhamn	F	—	*0.5	88	Bäckman, Nils G.	o	—	79	01	Lnd	04	04	2	—	—
Möckleryd			F	—	2	11	96	Vakant		—	—	—	—	—	—	—	—
Sibbaboda	Bredäng	Bredäng	F	—	2	2	77	Vakant		—	—	—	—	—	—	—	—
Attanäs			F	—	2	2	80	Vakant		—	—	—	—	—	—	—	—
Tving Tving	Tving	Tving	E	—	0.5	0.5	72	Carlsson, Johan Aug. ⁸⁾	orgx, kx, kl-o	gsl sa	67	90	Vxö	95	95	2	3
Alnaryd	Alnaryd	Alnaryd	E	—	—	—	58	Hagman, Gottfrid		gsl †	77	00	Lnd	02	02	—	—
Gneteryd	Blåningsmåla	Blåningsmåla	E	—	1.5	1.5	66	Swanbeck, Frans August	rsk	sa	57	87	Hsd	94	94	—	—
Ysane	Sölvesborg	Sölvesborg	E	—	6	6	43	Nilson, Berndt		†	84	06	Lnd	07	07	1	2
Norje	Norjeby	Norjeby	E	—	3	3	34	Heimer, Nils	rsk, upl	†	77	01	Lnd	02	02	—	—
Åryd	Merserum	Merserum	E	Fs	1.5	1.5	70	Hemberg, Johan	rsk	gsl †	77	00	Vxö	01	01	1	3
Bordvidsmåla			C	Fs	12	12	93	Lindstedt, August		gsl †	67	90	Lnd	93	93	—	—
Törneryd			E	Fs	2	2	65	Ehnenmark, Nanny E., f. Holmqvist		†	70	96	Klm	97	97	—	—
Öljehult	Öljehult	Öljehult	F	—	—	—	86	Liljestrand, Johannes Fredrik ⁹⁾	kl-o	gsl	67	88	Vxö	89	89	—	1
Lindås	Hallabro	Hallabro	F	—	2	2	41	Sunesson, Olov	slk	gsl	54	86	Hsd	90	05	—	—
Belganet	Merserum	Merserum	C	—	5	5	74	Alner, Hildur Josefina		—	71	93	Skr	94	07	—	—

¹⁾ Kso, skvo, fm, upl. — ²⁾ Dessutom en bitr. lär.a. — ³⁾ Dessutom en bitr. lär.a. — ⁴⁾ Upl, skolkassör. — ⁵⁾ Kmrv. —

⁶⁾ Dessutom tre bitr. lär.or, som även underv. i fsl. — ⁷⁾ Skolkassör. — ⁸⁾ Lkr., lsk., spbl. — ⁹⁾ Ksvo, skolkassör. — ¹⁰⁾ Led. i tax.nämnd. — ¹¹⁾ Till ångb.st. 2 km. — ¹²⁾ Lär.e v. Ronneby småskolesem. (se sid. 23).

Kristianstads län. Lunds stift.		Skoln. i km fr. när- maste poststation	Fortsätt- skola = Es Es	Skolans avst. i km fr. när- maste poststation (Ärnvågs- länsg.- st.)	Antal barn i skolan höstn. 1909	Ord. och e. o. folkskollär. o. -lär:or.		Föreläs- tr	Exa- mens-		År för fösta ord. ant.	Antal (lär:or i skol- dist:ts m. folksk. ansök.)			
Skoldistriktets namn	Skolans namn					postadress	år		ort	år			ort		
Andrarum Andrarum... Löfvestad	E	—	10	10	30	Nihlén, J., kso, lsk. fm, orgx, kx, kl-o	†	63	84	Lnd	86	86	—	2	
Järstorp	E	—	15	15	41	Vakant	—	—	—	—	—	—	—	—	
Sillaröd	F	—	10	10	35	Malmros, Anders	—	62	93	Lnd	94	08	—	—	
Ausås Ausås	E	—	3	3	47	Lundvall, Nils Albin	†	88	09	Lnd	09	09	—	3	
Humlarp	E	—	3	3	27	Francke, Sven P. kx	†	66	93	Vxö	96	96	—	—	
Härninge	E	—	2	2	60	Svenson, Karl Johan	rsk	†	62	82	Vxö	83	86	—	
Barkåkra Barkåkra ... Barkåkra	E	—	3	3	60	Thorell, J. E. Eriksson ¹⁾ orgx, kx, kl-o	—	71	92	Lnd	93	93	—	6	
Vejby	E	—	—	—	55	Fridolf, Johan August	kx	—	61	81	Lnd	85	85	—	
Magnarp	E	—	2	2	55	Lilja, Gustaf Magnus	—	74	95	Skr	97	97	—	—	
Benestad Benestad	E	—	4	4	50	Paradis, Johan Wilhelm	†	55	76	Lnd	76	78	—	1	
Björnekulla	A	—	0.6	0.5	186	Broström, Olof Nilsson	gsl†	81	03	Lnd	04	08	—	6	
						Höök, Peter Algot		77	98	Gbg	98	10	—	—	
						Larsson, Hanna	fsl	66	90	Skr	92	92	—	—	
						Strandell, Dikta	fsl	85	06	Lkr	08	08	—	—	
Bollerup Bollerup	E	—	7	7	49	Thorell, Nils Simonsson ²⁾ ... upl, fm	†	60	83	Lnd	83	83	—	1	
Bolshög Glimminge ... Tommarp	E	—	8	8	36	Thulin, Måns Andersson	†	58	83	Lnd	84	84	—	1	
Borrbjörby Borrbjörby	B	—	—	—	117	Elborgh, Lars	sa	58	80	Lnd	80	85	—	4	
						Larsson, Mårten	gsl†	60	82	Lnd	82	84	—	—	
Sandby	E	—	2.5	2.5	34	Almqvist, Joël	gsl†	81	04	Lnd	05	05	—	—	
Blåstorp	E	—	2.6	2.6	37	Grönvall, Otto	gsl†	70	91	Lnd	93	93	—	—	
Brönnestad Brönnestad Brönnestad	E	—	—	—	5	Walter, Gustaf ... rsk, orgx, kx, kl-o	gsl†	72	97	Lnd	98	98	—	2	
Espet	E	—	5	5	39	Vakant	†	—	—	—	—	—	—	—	
Brösarp Brösarp	E	—	2.5	2.3	23	Ewander, Anders ³⁾ fm, orgx, kx, kl-o	†	63	85	Lkp	86	91	—	3	
Åkaröd	E	—	5	6	33	Hallin, Lars Persson	†	70	94	Lnd	96	96	—	—	
Gussaröd	E	—	6	6	35	Thorrell, Johan Olason	†	85	07	Lnd	08	08	—	—	
Båstad Båstad	*B	—	—	—	2	Linderberg, Anders ⁴⁾	sik ⁵⁾ se†	55	83	Lnd	85	85	—	1	
Degeberga Degeberga.. Degeberga	E	—	0.8	0.8	56	Dahlstein, Arvid Bernh. ⁶⁾ ... lsk, fm	gsl†	71	93	Lnd	94	94	—	3	
Bökestorp	E	—	2.6	2.5	54	Vakant	†	—	—	—	—	—	—	—	
Norra Lökaröd	E	—	5.6	5.5	20	Carlberg, Ola	gsl†	83	05	Lnd	07	08	—	—	
Djurröd Djurröd	*B	—	—	—	5	Holmqvist, Josef	pst, kx	gsl†	58	80	Lnd	81	81	—	1
Efveröd Efveröd	*B	—	—	—	64	Lindström, Oscar Fredrik	⁵⁾ gsl	76	01	Lnd	04	04	—	2	
Lynby	*B	—	1.5	1.5	88	Borggren, Johan E., rsk, upl, fm, sik	⁵⁾ gsl†	65	86	Lnd	88	88	—	—	
Eljaröd Eljaröd	E	Fs	—	—	6	Sundgren, Orwar S. ... orgx, kx, kl-o	†	82	03	Lnd	04	05	—	1	
Emitälöf Västraby	D	—	3	3	30	Lundbärj, Johan Emanuel	rsk	gsl†	82	03	Gbg	05	05	—	3
Säflacka	E	—	5	5	27	Olsson, Anders	†	56	76	Lnd	78	78	—	—	
Espihult Espihult	D	—	0.5	0.5	54	Vakant	†	—	—	—	—	—	—	3	
Fagerhult ⁷⁾	E	—	—	—	37	Vakant	—	—	—	—	—	—	—	2	
Fagerhult	E	—	—	—	37	Vakant	—	—	—	—	—	—	—	1	
Farstorp Farstorp	*B	—	—	—	7	Nilsson, Edvard	pst	—	58	79	Vxö	79	79	—	3
Tågarp	E	—	4	9	52	Samuelson, Karl Gideon	—	71	93	Gbg	94	99	—	—	
Finja Finja	E	—	0.8	0.8	45	Karlsson, Anders	rsk	†	52	81	Vxö	82	82	—	3
Tvärskog	*B	Fs	1.8	1.8	109	Wallberg, Per	kmrv ⁵⁾	68	90	Lnd	94	08	—	—	
Hörlinge	F	—	3	3	81	Fridén, Olof	—	70	94	Lnd	96	08	—	—	
Fjälkestad Fjälkestad Fjälkestad	*B	—	—	—	6	Svensson, Sven ... rsk, orgx, kx, kl-o	⁵⁾ †	63	84	Lnd	90	90	—	3	
Råbelöv	E	—	1	3	53	Witzell, Per	sik	gsl†	60	84	Lnd	85	91	—	
Röetved	F	—	3	3	44	Persson, Emma Maria	—	84	08	Lkr	10	10	—	—	
Fjälkinge Fjälkinge ... Fjälkinge	*B	—	1	1	118	Rignell, Hjalmar Teodor	⁵⁾ †	72	94	Lnd	97	97	—	2	
Fågeltofta Fågeltofta... Fågeltofta	E	—	—	—	7	Andersson, Emil Anton	†	87	09	Lnd	09	09	—	1	
Månslunda	F	—	3	11	45	Alström, Ola Nilsson	upl.	—	75	97	Lnd	98	98	—	
Fåringtofta ⁸⁾	E	—	0.8	0.8	76	Olsson-Dahlgren, Harry Theodor ...	†	76	97	Lnd	97	02	—	2	
Fårlöf ⁸⁾ Fårlöf	*B	—	—	—	79	Börjesson, Frans Theodor	⁵⁾ †	61	84	Gbg	85	86	—	4	
Bjårlöv	E	—	0.8	0.8	60	Lundgren, Bror Olof	gsl†	86	09	Lnd	10	10	—	—	
Areslöf	E	—	0.5	0.5	52	Lindgren, Malte Josef	gsl†	84	07	Lnd	08	08	—	—	

¹⁾ Upl, spbl. — ²⁾ Lkn, lkr, skvo, kv, bkmo, led. i barnav.nämnd. — ³⁾ Bkmo. — ⁴⁾ Led. av hülsov.nämnd. — ⁵⁾ Bitr. lär:an underv. i fsl. — ⁶⁾ Led. av hushålln.sällsk., ordf. o. förest. för föreläs.fören. — ⁷⁾ Annex till Hishult i Hallands län. — ⁸⁾ I lär:na i huslig ekonomi.

Kristianstads län. Lunds stift.			Skolans avst. i km fr. när- maste poststation	Antal barn i skolan hösten 1909	Ordn. och e. o. folkskollär. o. -lär:or.	Födelseår	Exa- mens- år ort	År för antet i huv. skold. m. folksk.	Antal lär:or (lär:e) i skol- dist:ta smak.						
Skoldistriktets namn	Skolans namn	postadress													
Förelöf	Förelöf	Förelöf	B	1	1	109	Söderholm, Per A. spbl, bibl	†	65 87	Lnd	88 88	—	4		
	Västra Ljungby		E	2	2	69	Rödholm, Dorothea Elisabet	fsl	78 07	Lkr	08 08	—			
Gladsax	Gladsax	Järrestad	E	2.5	2.5	66	Brodén, Gustaf Edvard	†	79 03	Gbg	06 06	—	2		
	Baskemölla	Simrishamn	E	5	5	66	Guldstrand, Fredrik Andersson ¹⁾	se †	59 80	Lnd	81 81	—			
			E	5	5	66	Appelin, Anders ²⁾	slk	67 88	Lnd	92 92	—			
Glemminge															
	Glemminge	Glemmingebro	E	1	1	72	Löfstedt, Hjalmar	gsl †	83 04	Lnd	05 08	—	2		
	Tågarp		E	3	3	28	Pamp, Erik	gsl †	81 04	Lnd	05 05	—			
Glimåkra	Glimåkra	Glimåkra	*B	—	—	91	Aurell, Paul Bernhard ³⁾ orgx, kx, kl-o	4)	58 78	Lnd	80 80	1	5		
	Högsma	Sibbhult	*B	5	5	67	Olsson, Johanna	smx	77 98	Klm	99 01	—			
	Östraröd	Östraröd	*B	1	1	63	Vakant	—	—	—	—	—			
	Kjellstorp	Glimåkra	E	4.5	4.5	25	Lundmark, Alfred	slk	64 86	Gbg	87 87	—			
	Hesslehult	Boalt	F	4	4	53	Vakant	—	—	—	—	—			
Grefvie	Grefvie	Grefvie	E	3	3	76	Bolin, Frans	rsk	59 82	Gbg	87 87	1	4		
	Killebackstorp		E	2	2	58	Magnusson, Rikard Mauritz	stx	84 08	Hsd	10 10	—			
Gryt	Gryt	Vanås	E	3	3	51	Vakant	gsl ††	—	—	—	—	2		
Gråmanstorp															
	Gråmanstorp, gossk.	Gråmanstorp	E	—	—	39	Rylén, Anders Olsson	lsk	64 87	Lnd	91 91	—	7		
	flickskolan		E	—	—	38	Rylén, Gerda Sofia, f. Sandberg	—	64 85	Skr	86 86	—			
	Klippans municipalsamhälle														
	goss-skolan ⁵⁾	Klippan	*D	—	—	70	Borg, Otto	gsl	73 93	Lnd	95 09	—			
	flickskolan ⁶⁾ 7)		*D	—	—	71	Håkansson, Signe Albertina	fsl †	83 07	Klm	10 10	—			
	Klippan (Bruksskolan)		B	2	1.5	60	Theander, Nils ⁶⁾ ... spkr, spsk, slk	gsl	63 84	Lnd	85 95	—			
							Vakant	—	—	—	—	—			
	Uggarp	Stidsvåg	F	3	3	22	Celander, Nils Idolf	rsk	70 90	Lnd	91 95	—			
Gualöf	Gualöf	Gualöf	E	—	—	55	Vakant	†	—	—	—	—	1		
Gumlösa	Gumlösa	Gumlösa	E	—	10	60	Ekström, Anders ⁹⁾ ... bibl, pst, slk	gsl †	55 86	Hsd	87 87	—	1		
Gustaf Adolf	Viby	Viby	*B	1	1	97	Almgren, Per A.	rsk, bkmo	4)	77 99	Lnd	99 99	—	2	
Hammenhög	Hammenhög	Hammenhög	*B	1	1	75	Hofvander, Håkan	lsk, slk	gsl	64 85	Lnd	88 88	—	1	
							Persson, Jenny	fsl	85 07	Lkr	08 08	—			
Hannas	Hannas	Hammenhög	E	Es	3.5	3.5	Eriksson, Nils Magnus, bibl, orgx, kx	gsl †	72 95	Lnd	97 97	—	1		
Hessleholm															
	Hessleholm ⁹⁾	Hessleholm	A	—	—	217	Lindskog, Carl, överlärare ¹⁰⁾ lsk, slk	gsl †	57 85	Lnd	86 86	—	4		
							Ernhard, Nellfrid	gsl †	77 98	Lnd	00 09	—			
							Follin, Anna Maria	fsl	61 87	Klm	93 93	—			
							Johnsson, Anna	fsl	80 03	Klm	07 07	—			
							Johnsson, Libert ¹¹⁾	eo	†	82 08	Lnd	—	09		
Hjärnarp	Hjärnarp	Hjärnarp	*D	Fs	2.5	6	100	Hedlund, Swen	sik	—	64 85	Lnd	87 87	—	4
	Boarp		E	5	11	62	Collin, Anders Emanuel	lsk	—	66 91	Lnd	92 92	—		
Hjärsås	Hjärsås	Hjärsås	E	—	4	38	Elovsson, Bernh. Lorents	bibl	†	80 07	Lkp	09 09	1	3	
	Påarp	Hylta	E	1.6	1.5	36	Vakant	†	—	—	—	—			
	Värestorp	Immeln	B	2	2	62	Lundquist, Rudolph Valfrid	†	79 02	Lnd	03 04	—			
							Hedemark, Sigrid Eleonora	†	82 09	Umå	10 10	—			
	Sibbhult	Sibbhult	F	—	—	45	Vakant	†	—	—	—	—			
Houf	Houf	Houf	E	—	7	46	Malmström, Lars	pst, fm, slk	gsl †	63 84	Lnd	85 88	—	2	
	Svenstorp		E	2	8	46	Söderman, Emil Johan	slk	gsl †	84 05	Lnd	06 06	—		
Huaröd	Huaröd	Huaröd	E	—	12	41	Arvastson, Carl Oscar	o	†	80 02	Lnd	04 04	2	1	
Hvitaby	Hvitaby	Hvitaby	F	1.6	1.5	42	Sundgren, Birger Sigfrid	gsl sa	81 02	Lnd	03 03	1	1		
	Greflunda		F	1	1	42	Sundgren, Jöns Peter, rsk, upl, bkmo	sa	52 71	Lnd	73 73	—			
	Hvitemölla		E	3.6	3.5	41	Sundell, Johan A. ¹²⁾ ... lsk, slk	gsl sa	63 85	Lnd	86 86	—			
Häglinge	Häglinge	Häglinge	*B	Fs	5	116	Svensson, Ruuth Amfion, orgx, kx, kl-o	sa	71 00	Lnd	01 07	—	2		
Hästveda	Hästveda	Hästveda	E	2	2	60	Vakant	—	—	—	—	—			
	Refninge		E	4	4	40	Thelander, Olof	rsk, stx	sa	70 91	Vxö	93 93	—		
	Esestorp		E	1.5	1.5	43	Niklasson, Johanna	se †	72 94	Klm	94 96	—			
	Tubbarp		E	—	—	—	Vakant	—	—	—	—	—			
Höja	Höja	Ängelholm	E	5	5	24	Lundin, Jöns Nilsson	†	54 77	Lnd	78 78	—	3		
	Skörpinge		E	3	3	48	Rosén, Nils Andersson	lsk, slk	†	57 78	Lnd	79 91	—		
	Mardal-Bonnarp		E	5	2.5	30	Asker, Anna Sofia	†	76 97	Klm	99 99	—			

¹⁾ Kso, spsk, fm. — ²⁾ Ordf. i municip.st. — ³⁾ Kao, fm, ordf. i bibl.st. — ⁴⁾ Bitr. lär:an underv. i fsl. — ⁵⁾ En bitr. lär:na gemensamt för båda skolorna. — ⁶⁾ Led. i tax.nämnd. — ⁷⁾ En lär:na i hush. ekonomi. — ⁸⁾ Lkr, lsk, led. i tax.nämnd. — ⁹⁾ Dessutom 2 bitr. lär:or, vilka även underv. i fel. — ¹⁰⁾ Förest. o. lär:e vid tekn. aftonskola. — ¹¹⁾ Lär:e vid tekn. aftonskola. — ¹²⁾ Ordf. i municip.nämnd o. stämman.

Kristianstads län. Lunds stift.		Skoln. dist. i normalst.	Fortsätt. ersättu- ako a = Fg Es	Skolans avst. i km fr. när- maste poststation	Barnvår- (änkl.-) sk.	Antal barn i skolan höstn. 1909	Ord. och e. o. folkskollär. o. -lär.or.		Födelsår	Exa- mens- år	ort	År för första ord. anst.	Antal lär.or (lär.e) i skol- dist. ta
Skoldistriktets namn	Skolans namn						postadress	postadress					
Hörja Hörja	Hörja	E	—	6	49	Ekdahl, Per	†	74 00	Lnd	02 02	—	1	
Aggarp		F	—	6	5	Sandahl, Carl Johan	—	73 99	Vxö	00 02	—	—	
Hörröd Hörröd	Degeberga	F	—	8	8	Hedvall, And. Mårtensson ¹⁾	kx, kl-o	49 69	Lnd	71 71	—	1	
Hörup Örur	Löderup	*B	—	2	2	Holst, Karl Herman	†	62 86	Lnd	88 88	—	1	
Ifvetofta Ifvetofta	Bromölla	B	—	1.2	1.2	Idén, Nils Jönsson	upl	66 87	Vxö	89 89	—	4	
						Petrén, Gerda Elisabet	smx	84 06	Lkr	08 08	—	—	
Råby	Gualöv	E	—	2	2	Bergdahl, Per Johan Algot	slk	66 87	Vxö	90 93	—	—	
Gröddy	Håkanryd	E	—	2	2	Englund, Karl Gustav	slk	61 83	Kst	86 86	—	—	
Edenryd	Gualöv	F	—	5	5	Ihrén, Magnus	sa, bkmo	68 88	Lnd	96 02	—	—	
Åby	Bromölla	E	—	2.5	2.5	Persson, Johan Hilding	gal	84 06	Vxö	07 07	—	—	
Ifö Ifö	Ifö	E	—	11	11	Ljunggren, Magnus Herman Persson	†	74 04	Lnd	05 10	—	1	
Ignaberga Ignaberga	Attarp	*D	—	2	2	Linderberg, Per	kso, rsk	60 81	Lnd	81 81	—	1	
Ingelstorp													
Ingelstorp	Glemmingebro	E	—	2	2	Ekborgh, Per	gsl sa	71 91	Lnd	93 02	—	2	
Hammar		E	—	5	5	Vakant	—	—	—	—	—	—	
Järrestad Järrestad	Järrestad	E	—	—	—	Löfstedt, Per Edv. ²⁾	orgx, kx, vx, kl-o	60 82	Lnd	88 02	—	1	
Kiaby Kiaby	Bäckaskog	*B	—	—	3	Malmström, Laur. O. Aug., bibl, vx	gal	72 96	Gbg	97 00	—	2	
Barum		E	—	10	10	Schultz, Axel Erik	†	84 07	Lnd	08 08	—	—	
Knislinge Knislinge	Vanås	B	—	—	—	Tuveson, Teodor	gsl	82 03	Lnd	04 04	—	2	
						Olsson, Wendla	fsl	83 04	Lkr	05 08	—	—	
Bifvaröd		E	—	6	6	Persson, Jöns	gsl	74 99	Vxö	00 00	—	—	
Kristianstad S.folksk. Kristianstad	Kristianstad	A HA	—	—	235	Vessel, Carl Anders Ernst	3)	56 78	Lnd	79 79	—	18	
						Ekdahl, Henrik Olsson	slk	58 80	Lnd	81 88	—	—	
						Huldén, O. Th. ⁴⁾	rsk	67 88	Lnd	90 90	—	—	
						Engberg, Per Edward, kmrv, orgx, kx	—	73 94	Lnd	95 95	—	—	
						Wedin, Anders Jönsson ⁵⁾	—	72 95	Lnd	97 99	—	—	
						Andersson, Johan Bernhard	—	80 01	Gbg	05 05	—	—	
						Wiberg, Carl Gustaf	stx, eo	83 06	Gbg	— 06	—	—	
Norra folksk. ⁶⁾		A HA	—	—	332	Persson, Johanna	sor	60 80	Klm	82 82	—	—	
						Trolander, Bernhardina	—	62 08	Skr	85 86	—	—	
						Ljunggren, Anna Fredrika	—	58 86	Klm	89 89	—	—	
						Larsson, Anna	—	67 86	Klm	89 89	—	—	
						Peterson, Bertha Martina Kristina	—	66 88	Klm	91 03	—	—	
						Håkansson, Anna	—	79 01	Lkr	01 02	—	—	
						Svensson, Cecilie Betty	—	75 00	Klm	07 07	—	—	
						Olsson, Charlotta Johanna	eo	85 06	Lkr	— 09	—	—	
						Huldén, Anna, f. Wihlborg	eo	71 96	Klm	— 09	—	—	
						Larsson, Anilla	eo	72 95	Klm	95 09	—	—	
Kverrestad													
Norra Kverrestad	Lunnarp	E	—	1	1	Hellborg, Jöns Teodor Bengtsson	sa	68 88	Vxö	92 92	—	2	
Södra		F	—	2	2	Malmström, Per Trulsson	sa	59 7)	—	04 04	—	—	
Lunnarp		E	—	0.5	0.5	Olsson, Nils Olof	lkr, upl	56 76	Lnd	79 80	—	—	
Kvidinge Kvidinge	Kvidinge	B	—	—	—	Löfdahl, Sven	rsk, slk	62 83	Lnd	90 90	—	5	
						Stockenberg, Anna	fsl	84 05	Lkr	06 06	—	—	
Magleby		E	—	3	3	Vakant	†	—	—	—	—	—	
Tranarp	Åstorp	E	—	5	5	Lundqvist, Nils August	gsl	74 94	Lnd	97 97	—	—	
Kärreberga	Kärreberga	E	—	1	1	Vakant	—	—	—	—	—	—	
Kviinge Kviinge	Hanaskog	*B	—	—	—	Olsson, Martin Gottfrid	1) †	83 07	Lnd	08 08	—	3	
Källna Källna	Källna	E	—	1.5	1.5	Johansson, Elof Walfrid	gsl	81 06	Vxö	08 08	—	2	
Köpinge Köpinge	Gårds-Köpinge	*B	—	1	1	Andersson, Per	1) †	58 78	Lnd	80 80	—	2	
Gringelstad	Gringelstad	E	—	2	2	Vakant	†	—	—	—	—	—	
Ugerup	Skepparslöf	F	—	5	3	Möller, Am., f. Helander, orgx, kx, smx	—	61 84	Skr	88 09	—	—	
Linderöd Linderöd	Linderöd	*D	—	1	1	Vakant	sa	—	—	—	—	2	
Loshult Loshult	Killeberg	E	—	3	3	Wiberg, Ernst Axel, lsk, orgx, kx, kl-o	†	70 91	Vxö	93 96	—	2	
Stockhult		*B	—	1	1	Andrén, Johan	†	81 06	Lnd	07 08	—	—	
Norra Hulsta	Hulstabergr	F	—	1	1	Hällgren, Emrika K. E.	fsl	76 00	Klm	02 02	—	—	
Lilla Loshult	Hökön	F	—	2.5	2.5	Eneström, Gustaf	sa	67 98	Kst	99 04	—	—	
Lyngsjö Lyngsjö	Östra Vram	F	—	2	2	Hall, Jöns ⁸⁾	—	55 75	Lnd	78 78	—	—	

1) Bitr. lär:an underv. även i fsl. — 2) Upl, fm, bibl, v. ordf. i bibl. o. föreläs.n.fören. — 3) Dessutom 3 lär:e i gal. — 4) Led. av stadsfullm., beredningsutskott o. bibl.st., lär:e i tekn. skola. — 5) Förest. f. föreläs.n.anstätt. — 6) Dessutom 6 lär:or i fsl, 2 lär:or i huslig ekonomi o. 2 lär:e i sång. — 7) Disp. år 1903. — 8) Kso, lsk, bkmo, fm. — 9) Kao, upl, fm, bkml.

Kristianstads län. Lunds stift.		Skola SKOLA = E, B, S	Poststäm- SKOLA = E, B, S	Skolans avst. i km fr. när- aste poststation	För- skola (Ängö-) St.	An- tal barn i skolan hösten 1909	Ord. och e. o. folkskollär. o. lär:or.		Folkskole- år	Exa- mens- år	För- sta ord. ant.	År för ansl. i nny. skola.	Antal lär:or (lär:e) i skol- dist:ts m. folksk.	Antal skol- dist:ts m. folksk.			
Skoldistriktets namn	Skolans namn						postadress	Poststäm- SKOLA = E, B, S							Poststation	lärare	lärare
<p>eo = extra ordinarie. kl = lär. klockare, o = organist, kl-o = klock. o. org. knt = kantor. gsl = underv. i goss-slöjd, fs = i flicksl. † = undervisen i slöjd av småskollär:ra. se, sa = undervisen i slöjd av särsk. slöjdlär:e, slöjdlär:ra. Ang. övriga förkortningar se inledn.</p>																	
Löderup																	
Norra folkskolan Löderup	*B	—	3	3	79	Carlsson, Olof Peter kx	†	45	67	Lnd	71	71	—	3	
Mellersta	E	—	4	4	52	Lindgren, Sven Nilsson	gsl†	75	99	Lnd	02	02	—	—	
Södra	E	—	5	5	61	Nordin, Anders	†	64	87	Lnd	89	89	—	—	
Maglehem	Maglehem	E	—	0.6	0.6	36	Ziedeen, Per orgx, kl-o	†	52	74	Lnd	77	77	—	2	
Olseröd	E	—	*)	*)	48	Andersson, Kristian	se †	55	77	*)	79	79	—	—	
Lillehem	F	—	4	4	33	Skare, Per Mårtensson) rsk, slk	gsl†	61	84	Lnd	85	85	—	—	
Matteröd	Matteröd	E	—	—	5	45	Frick, Josef Wilhelm, orgx, kx, kl-o	—	63	84	Lnd	86	09	—	1	
Västra Brenner	F	—	3	8	41	Vakant	—	—	—	—	—	—	—	—	
Munka-Ljungby																	
Munka-Ljungby ²⁾	Munka-Ljungby	A	—	0.6	0.5	127	Sahlin, Ola Persson, förstelärare	gsl†	72	96	Lnd	97	97	—	3	
							Berner, Nils Persson	gsl†	69	97	Lnd	98	01	—	—	
Axtorp Skelderhus	E	—	1	1	54	Ahlgren, Nils	†	59	81	Lnd	81	92	—	—	
Norra Mellby																	
Norra Mellby Sösdala	*B	—	2.5	2.6	76	Bergén, Robert Valfrid	gsl ³⁾	82	06	Lnd	07	08	1	4	
Sösdala	*B	—	0.6	0.6	110	Peterson, Carl	† ³⁾	86	09	Lnd	10	10	—	—	
Norra Sandby																	
Norra Sandby Sandby	E	—	—	7	68	Vakant	†	—	—	—	—	—	—	2	
Norra Strö	Norra Strö	*B	—	—	5	74	Österlin, Sven	gsl†	56	83	Lnd	84	84	—	2	
Norra Åkarp	Bjärnum Bjärnum	D	—	—	—	110	Westergren, Sven Nilsson	gsl†	60	82	Lnd	83	83	—	3	
							Servin, Nils Persson	gsl†	73	95	Lnd	96	98	—	—	
Hemmeströ	E	—	4	4	31	Hemdal, Johannea	rsk	gsl	60	87	Gbg	88	96	—	—
Hillarp	E	—	5	5	21	Vakant	†	—	—	—	—	—	—	—	
Norra Åsum	Åsum	E	—	—	—	52	Högfeldt, Nils Theodor,	†	—	—	—	—	—	—	—	
							kso, lkr, lsk, bkmo	†	71	92	Vxö	94	95	—	5	
Härlöf Kristianstad	E	—	2	2	52	Björck, Ola P:son	†	48	72	Lnd	74	78	—	—	
Hofby Åsumtorp	F	—	5	5	42	Almquist, Gustaf Adolf	—	50	72	Vxö	73	80	—	—	
Hvilan ²⁾ Långebro	A	—	—	—	176	Hulthén, Axel	rsk	†	66	89	Lnd	90	03	—	—
							Sandgren, Johan Emil Salomon, kx	†	58	78	Vxö	79	06	—	—	
Nosaby	Nosaby	E	—	0.8	0.8	55	Stockenberg, C. J. orgx, mx, vx	†	60	81	Lnd	82	82	—	4	
Näsby Kristianstad	E	—	1.6	1.6	72	Andersson, Anders	†	59	79	Lnd	80	80	—	—	
Balsby Balsby	E	—	1	1	37	Norén, John Jönsson	slk	†	52	82	Lnd	83	83	—	—
Hammar Kristianstad	E	—	3	3	66	Lindholm, Anders	†	60	80	Lnd	82	82	—	—	
Nymö	Nymö	E	—	3	3	32	Kjell, Nils Oleson	lsk	—	76	96	Lnd	97	97	—	1
Näflinge	Näflinge	D	—	1.6	1.1	42	Ahlfeldt, Martin Herman	gsl†	79	02	Lnd	03	04	—	2	
Näsum	Näsum	E	—	0.6	0.5	60	Welander, Olof Peter ⁴⁾ bibl, slk	†	52	77	Lnd	77	77	1	3	
Västanå	E	—	2	2	55	Venander, Karl Gustav ⁵⁾ smx, slk	—	54	88	Hsd	96	96	—	—	
Östad Östafors	E	—	1	1	48	Hallström, Agnes Justine	—	71	02	Skr	02	02	—	—	
Axeltorp Axeltorp	E	—	2	2	45	Lovén, Johannes Samuel	sa	77	04	Vxö	05	05	—	—	
Oderljunga	Oderljunga	E	—	8	8	50	Vakant	—	—	—	—	—	—	1	2	
Ulf	E	—	3.6	9	53	Malmström, Rude Arbin	slk	gsl†	86	09	Lnd	10	10	—	—
Onslunda																	
Södra folkskolan Onslunda	E	—	1	1	76	Rosenberg, Anders Hansson	fm	†	60	88	Lnd	89	89	—	2
Norra	E	—	1.6	1.5	50	Aldén, Olof Nilsson	gsl†	83	04	Lnd	05	08	—	—	
Oppmanna	Oppmanna	E	—	—	3	60	Knutson, Frans August	—	58	79	Vxö	79	84	—	2	
Kaffatorp Kaffatorp	E	—	—	—	44	Vakant	—	—	—	—	—	—	—	—	
Söndraby Oppmanna	F	—	3	6	34	Landgren, Tea	—	85	09	Lkr	10	10	—	—	
Ousby	Ousby	B	—	—	—	97	Lidberg, Otto Nilsson	†	76	98	Lnd	98	98	1	2	
							Kylberg, Aina Marie-Louise	fs†	77	00	Skr	02	02	—	—	
Marklunda	F	—	2	2	48	Söderholm, Dagmar Klara Emilia	—	69	95	Klm	97	97	—	—	
Röena	F	—	3.3	3.3	65	Vakant	—	—	—	—	—	—	—	—	
Nybygden	F	—	4.6	—	58	Vakant	—	—	—	—	—	—	—	—	
Genastorp	F	—	3.3	3.3	49	Vakant	—	—	—	—	—	—	—	—	
Kalhult	F	—	3.3	3.3	49	Vakant	—	—	—	—	—	—	—	—	
Sibbarp	F	—	5	5	54	Vakant	—	—	—	—	—	—	—	—	
Ekeröd	F	—	10	5	59	Ljungberg, Henrik	—	64	86	Lnd	90	90	—	—	
Perstorp	Perstorp	*B	—	—	—	78	Malmqvist, Hjalmar	gsl ³⁾	74	95	Lnd	97	01	1	1	
Rafunda	Rafunda	E	—	2	2	39	Danielsson, Klas Emil, orgx, kx, kl-o	†	65	91	Vxö	93	02	1	1	

¹⁾ Krv, skriv. spsk, led. av tax.nämnd. — ²⁾ Dessutom 1 bitr. lär:ra. — ³⁾ Bitr. lär:ran underv. i fs. — ⁴⁾ Lsk, le.l. i hushålln.sällsk. — ⁵⁾ Led. i hushålln.sällsk. — *) Uppg. ej lämnad.

Kristianstads län. Lunds stift.		Skoln. län. i normalh.	Förskoll. - skola = Fc Es	Skolans avst. i km fr. när- maste poststation	Antal barn i skolan hösten 1909	Ord. och e. o. folkskollär. o. -lär:or.		Föreläsar	Exa- mena- år ort	År för året i huv. skold. föreläs. ord. ant.	Antal lär:or (lär:o) i skol- distriktet	Antal m. folket	
Skoldistriktets namn	Skolans namn					postadress	Skolans avst. i km fr. när- maste poststation						Antal barn i skolan hösten 1909
Rebbelberga													
Rebbelberga	Ängelholm	E	—	2	2	60	Wennhagen, Bror Joel.....	—	81 06	Vxö	10 10	—	2
Rinkaby Rinkaby	Rinkaby	*B	—	—	—	83	Östberg, Per Larsson	upl, slk	¹⁾ gsl 59 85	Lnd	87 87	—	2
Riseberga²⁾ Riseberga Ljungbyhed		E	—	5	5	56	Holmstedt, Carl O. E.	rsk, bibl	gsl 87 09	Lnd	10 10	1	5
Forestad	Röstånga	E	—	5	5	30	Vakant		†	—	—	—	—
Ljungby	Ljungbyhed	E	—	0.5	0.5	57	Haller, Patrik Pålsson		gsl † 78 99	Lnd	01 02	—	—
Bonarp	"	E	—	2	2	49	Romberg, Carl Robert.....		gsl † 78 99	Lnd	00 00	—	—
Herrevadskloster	"	E	—	2.5	2.5	60	Lenander, Sven Elof		gsl † 87 08	Lnd	09 09	—	—
Gundetorp	"	F	—	3	6	54	Segeström, August.....	slk	gsl 58 84	Lnd	87 87	—	—
Brandsberga	Skärålid	E	—	1.2	1.2	49	Rosenqvist, Jöns		gsl † 82 05	Lnd	06 10	—	—
Rya Eket	Eket	D	—	—	—	63	Hallberg, Märten		gsl † 66 88	Lnd	90 97	—	2
Röke Röke	Röke	E	—	—	12	50	Andrén, E. J. H., rsk, orgx, kx, vx, kl-o		gsl † 77 01	Vxö	05 05	1	2
Englarp	"	E	—	5.5	10	38	Olofsson, Emil		gsl † 75 02	Lnd	05 05	—	—
Vårsjö	Vårsjö	F	—	2.5	2.5	35	Sondén, August Eriksson.....	lsk	—	67 90	Vxö	91 91	—
Rörum Rörum	Rörum	F	—	—	6	55	Vakant		—	—	—	—	1
Vik	Simrishamn	F	Fs	3	6	30	Liliengren, Carl Peter		—	64 86	Lnd	91 91	—
Sankt Olof Sankt Olof Sankt Olof		F	Fs	1.2	1.2	77	Vakant		sa	—	—	—	—
Raskarum	"	E	—	2	2	93	Holmgren, Otto		sa 69 90	Lnd	92 92	—	—
Attusa	"	F	—	5	5	54	Nowén, Johan Nilsson.....		sa 71 00	Lnd	00 00	—	—
Simris Simris.....	Simrishamn	*B	—	3	1	73	Lundfors, Johan Alfred		gsl † 83 06	Lnd	07 09	—	2
Norra Brantevik	Brantevik	E	—	—	5	47	Nelin, Nils		gsl † 74 95	Lnd	97 97	—	—
Simrishamn													
Simrishamn ³⁾	Simrishamn	A	HA	—	—	148	Persson, Nils Anton, orgx, kx, kl-o		gsl † 84 05	Lnd	07 07	—	2
							Lundgren, Sven Otto		gsl 78 07	Kst	09 09	—	—
							Schultz, Tyra Kristina.....		—	71 92	Klm	95 98	—
Skepparslöf	Skepparslöf	*B	—	1	1	96	Östergren, J. N., bibl, orgx, kx, kl-o		† 79 00	Lnd	01 07	1	2
Smedstorp													
Smedstorp	Smedstorp	*B	—	—	—	98	Thunell, Nils Jönsson		¹⁾ 62 84	Lnd	85 85	1	3
Tunbyholm	"	E	—	3.5	3.5	64	Rosenberg, Nils	lkr, slk	† 57 82	Lkp	83 83	—	—
Petersborg	"	E	—	3	3	57	Nordkvist, Märten		† 63 83	Lnd	85 85	—	—
Spjutstorp Spjutstorp Spjutstorp		E	—	—	—	68	Fryzell, Lars Jönsson		gsl † 74 96	Lnd	97 97	—	1
Starby Starby	Spannarp	E	—	6	6	38	Vakant		—	—	—	—	1
Stenestad Stenestad.....	Kägeröd	*B	—	7.5	7.5	80	Sundén, Karl Nilsson ⁴⁾	slk	¹⁾ 56 76	Vxö	78 78	—	1
Stiby Stiby	Gärnsås	E	—	1	1	63	Sjöblom, Johan Adolf.....	slk	gsl † 65 87	Lnd	89 89	—	2
Komstad	"	E	—	3	3	48	Lundblad, David.....	rsk, kx, slk	gsl † 63 87	Lnd	92 92	—	—
Stoby Stoby	Kyrk-Stoby	E	—	—	5	67	Nylander, Martin.....		gsl † 83 06	Lnd	06 06	—	3
Röinge	Hessleholm	E	—	2	2	83	Westerberg, Nils Martin... orgx, kx		gsl 77 01	Lnd	03 03	—	—
Balingslöf	Balingslöf	E	—	0.5	0.5	46	Malmros, Magnus.....		gsl † 80 03	Lnd	04 04	—	—
Strövelstorp	Strövelstorp	E	—	—	4	34	Petersson, Johan	bibl	se † 60 82	Lnd	83 83	—	6
Erikslund	Ängelholm	E	—	3	4	50	Ljung, Carl.....		gsl † 80 02	Lnd	05 10	—	—
Vegeholm	Vegeholm	E	—	—	—	33	Liljegren, Gunnar Sigfrid.....		gsl † 85 07	Lnd	08 08	—	—
Hasslarp	Hasslarp	E	—	2.5	2.5	33	Tullberg, Sven Magnus ⁵⁾	rsk	se † 67 88	Lnd	89 07	—	—
Södra Mellby Mellby.....	Kivik	E	—	2	3	39	Jönsson, Ola	orgx, kx	gsl † 67 89	Hsd	90 90	—	4
Bästakille	Hvitaby	E	—	3	3	17	Alander, J. Andersson ... spsk, upl		gsl † 58 83	Lnd	84 84	—	—
Svinaberga	Kivik	E	—	2	7	39	Nelin, Jöns Persson.....		gsl † 61 88	Vxö	89 89	—	—
Kivik	"	E	—	—	6	57	Vakant		†	—	—	—	—
Sörby Sörby	Sörbytorp	E	—	—	5	53	Olinder, Ored Nilsson, upl, fm, kmrv		gsl † 68 94	Lnd	95 98	—	1
Tjörnarps Tjörnarps	Tjörnarps	*B	Fs	1	1	77	Jonasson, Johan		gsl ¹⁾ 77 99	Lnd	00 00	—	2
Torekov Torekov.....	Torekov	E	—	—	12	38	Hultberg, Carl Valfrid		gsl sa 65 87	Vxö	89 05	—	1
Torup Torup	Västra Torup	E	—	1	1	50	Svensson, Frans Linus.....		—	62 85	Gbg	87 87	2
Tossjö Lärkeröd... Munka-Ljungby		E	—	—	7	36	Sjöström, Olof		—	68 90	Lnd	92 92	1
Kristineberg ...	"	E	—	12	12	40	Håkansson, Per		—	58 81	Lnd	81 81	—
Bassholma.....	Åsbo-Össjö	F	—	10	6	50	Welin, Klara Berta.....		—	85 08	Lkr	09 09	—

¹⁾ Bitr. lär:an underv. även i fsl. — ²⁾ Lär:a i huslig ekonomi finnes, ambulerande i distr. — ³⁾ Dessutom 2 bitr. lär:or, vilka även underv. i fsl. — ⁴⁾ Kevo, lkr, lsk. — ⁵⁾ Ord. i bibl.st.

Kristianstads län, Lunds stift.		Ske lit. i normalj.	Fortskrittn.-erakttn.-skola = Fs Es	Skolans avst. i km fr. när-maste poststation	Antal barn i skolan hösten 1909	Ordn. och e. o. folkskollär. o. -lär:or.	Fotoläsa	Exa-mena-år ort	År för ant. i nuv. skold.	Antal lär:or (lär:or i skol-dist:st.)	Antal i skoldist:st.		
Skoldistriktets namn	Skolans namn											postadress	år
Tostarp	Tostarp... Munka-Ljungby	E	—	3	3	57	Liljegen, Ola M.	—	54 75	Lnd	77 77	—	2
Tosterup	Tosterup..... Svenstorp	E	—	3	3	52	Hyllén, Anders Larsson ... bibl, slk	gsl†	63 83	Lnd	84 99	—	1
Tranås	Tranås..... Skåne-Tranås	E	Fs	—	5	65	Nilsson, Erland orgx, kx	—	64 84	Vxö	85 10	2	1
Trolle-Ljungby													
	Vanneberga..... Gualöf	E	—	5	5	64	Hansson, Sven.....	†	86 07	Lnd	09 09	—	3
	Västra Ljungby.....	*B	—	4	4	71	Lindell, Nils Harald Nilsson ¹⁾	sa	78 99	Lnd	00 00	—	
	Tosteberga.....	F	—	6	6	24	Novén, Per.....	†	71 93	Lnd	98 98	—	
Tryde	Tryde..... Tomelilla	E	Fs	3.5	3.5	68	Weisel, Carl..... lkr, lsk	gsl†	66 86	Vxö	87 87	—	6
	Sälsbög.....	E	—	3	3	50	Vakant.....	†	—	—	—	—	
	Tomelilla.....	B	Fs	—	—	101	Wallin, Jöns Andersson.....	gsl†	57 78	Lnd	79 81	—	
	Efveröd.....	E	Fs	5	5	47	Persson, Per..... rsk, orgx, kx	gsl†	62 87	Gbg	88 88	—	
Träne	Träne..... Ovesholm	E	—	3	3	45	Blomstrand, Nils P.....	gsl†	80 02	Lnd	03 03	—	
	Venestad.....	E	—	3.5	7	65	Rignell, Sven Gustaf... lsk, orgx, kx	†	59 79	Lnd	80 80	—	2
Ullstorp	Ullstorp..... Tomelilla	*B	—	2.5	2.5	74	Nelander, Nils..... lsk, bkmo	gsl†	57 80	Lnd	81 81	—	
Vallby	Vallby..... Hammenhög	*B	—	3	3	80	Adlén, Josef..... pst, upl, fm	†	53 79	Lnd	80 80	—	1
							Löfberg, Anders..... rsk, upl	gsl	64 88	Lnd	91 91	—	1
							Löfberg, Boël, f. Hernberg.....	fsl	65 84	Klm	86 86	—	
Valleberga													
	Norra folkskolan..... Hedvigsdal	E	—	1	1	50	Hörlén, Mats..... rsk, upl	†	53 74	Lnd	76 76	1	2
	Södra.....	E	—	4	4	58	Larsson, Anders.....	†	47 80	Lnd	81 81	—	
Vankifva	Vankifva... Hesseholm	E	—	2	2	60	Hörberg, Nils.....	gsl†	56 80	Vxö	80 81	—	1
	Mala..... Mala	F	—	0.5	0.5	48	Nilsson, Olof..... rsk	sa	60 82	Vxö	85 85	—	
	Tullstorp..... Vankifva	F	—	2.5	2.5	52	Carlsson, Måns.....	—	60 81	Vxö	84 09	—	
Vedby	Vedby..... Klippan	*D	—	4.5	5	51	Vakant.....	†	—	—	—	—	3
	Bjärröd.....	E	—	11	11	33	Vakant.....	—	—	—	—	—	
	Hyllstofta..... Hyllstofta	E	—	2	2	34	Norén, Karl Pålsson.....	—	60 80	Lnd	82 82	—	
Verum	Verum..... Verum	F	—	11	73	59	Berglund, Per Alfred..... pst	—	58 79	Vxö	81 85	—	2
	Jägersborg.....	F	—	7	10	59	Vakant.....	—	—	—	—	—	
Viby	se Gustaf Adolf.												
Vidtsköffe	Vidtsköffe Vidtsköffe Vidtsköffe	E	—	—	4	58	Wiberg, Nils..... fsto, pst	gsl†	64 85	Lnd	85 93	—	2
	Segesholm..... Degeberga	E	—	3	4	58	Andell, Johan.....	gsl†	82 06	Gbg	07 08	—	
Vinslöf	Vinslöf..... Vinslöf	B	—	—	—	122	Widén, Artur Edvin..... rsk	gsl†	83 04	Vxö	07 08	—	4
	Årslöf.....	E	—	4	3	43	Nyman, Klara.....	fsl	85 08	Lkr	09 09	—	
	Vanneberga.....	E	—	3	3	60	Wallendorff, Jonas Alfred.....	gsl†	59 80	Vxö	81 03	—	
	Lommarp.....	F	—	3	3	25	Frostensson, Nils Persson..... slk	gsl†	54 79	Vxö	81 81	—	
Visselofta	Kyrkskolan Visselofta	E	—	11	47	47	Hallin, Anna Dagmar Martina.....	fsl	77 01	Skr	01 01	—	
	Kylen..... Ousby	F	—	7	10	26	Carleman, Carl Johan..... kl-o	—	50 74	Lkp	77 84	—	3
	Veslunga..... Visselofta	F	—	5.5	9	31	Anderberg, Anton Hjalmar..... lsk	—	69 92	Lnd	96 96	—	
Vittsjö	Vittsjö..... Vittsjö	E	Fs	—	—	63	Persson, Selma.....	—	76 99	Klm	00 00	—	
	Lönsholma.....	F	—	5	5	33	Kulldorf, Olof.....	gsl†	62 86	Lnd	87 87	1	3
	Hårsjö.....	F	—	5	5	38	Vakant.....	—	—	—	—	—	
	Hårsjö.....	F	—	5	5	38	Hansson, Gerda..... spsk	—	80 03	Klm	08 08	—	
	Björstorp..... Emmaljunga	E	—	1.3	1.3	39	Lanner, Maria.....	—	71 95	Skr	02 10	—	
Vånga	Vånga Villands-Vånga	E	—	—	—	7	Vakant.....	—	—	—	—	—	
	Mölleryd.....	E	—	—	6	30	Lindgren, Mikael Nils Gustaf... pst	gsl	64 88	Vxö	90 90	—	
	Boana..... Kaffatorp	F	—	8	15	26	Vakant.....	—	—	—	—	—	
Vä	Vä..... Kristianstad	*B	—	3	3	67	Vakant.....	—	—	—	—	—	
	Nöbbelöf..... Tings Nöbbelöf	E	—	11	39	39	Frédrikson, Lars..... bkmo, bibl	gsl ²⁾	67 91	Gbg	95 95	—	2
	Ormatofta..... Ovesholm	F	—	0.5	0.5	55	Vakant.....	†	—	—	—	—	
							Adell, Johannes..... orgx, kx	—	74 95	Lkp	97 97	—	
Västra Broby													
	Västra Broby..... Ormastorp	E	—	2	2	40	Sjöberg, Nils Andersson..... kx	gsl†	75 96	Lnd	97 10	—	4
	Hyllinge västra Hyllinge grufva	E	—	1	4	42	Vakant.....	se †	—	—	—	—	
	Hyllinge bruksskola.....	B	—	—	4	80	Ekström, Johan Emil.....	gsl†	75 96	Lnd	97 09	—	
							Vakant.....	—	—	—	—	—	
Västra Karup													
	Västra Karup..... Västra Karup	*B	—	—	3	75	Sjöstrand, Gust. Wilh., kso, rsk, pst	—	67 89	Lnd	90 92	1	5
	Slättaryd..... Torekov	*B	—	3	9	73	Wirgin, Jöns Christensson.....	—	68 89	Lnd	00 00	—	
	Svenstad..... Båstad	E	—	4	6	42	Vakant.....	—	—	—	—	—	

1) Resk. fm, bibl, kmrv. — 2) Bitr. lär:an underv. i fsl.

Kristianstads län. Lunds stift.		Skolans avst. i km fr. när- maste poststation	Skolans areal i km ² (årb.-) st.	Antal barn i skolan hösten 1909	Ord. och e. o. folkskollär. o. -lär.or.		Fodels- läsar	Exa- mens- år	År för fösta ord. ant.	Antal lär.or (lär.o) i skol- dist.ets smst.	
Skoldistriktets namn	Skolans namn				postadress	Skolans areal i km ² (årb.-) st.					Ord.
Västra Karup (forts.)											
Påarp	Torekov	E	3	7.5	50	Vakant					
Västra Sönnarslöf											
Sönnarslöf	Kvidinge	E	4	4	42	Sjunnesson, Joel	gsl†	82 06	Lnd	09 10 — 2	
Forsby (Krika)	Klippan	E	5	5	47	Thulin, Frans ¹⁾	gsl†	73 94	Lnd	96 96	
Västra Vram											
Västra Vram	Tollarp	*B	0.7	0.7	90	Lidén, Anders Jönsson	† ²⁾	71 93	Lnd	94 94 3 3	
Skettilljunga		E	3	1	60	Areschoug, Ola	†	68 91	Lnd	92 92	
Åhus Åhus ³⁾	Åhus	A	—	—	240	Lindgård, Pontus E., överlärare, stx	gsl se	66 87	Vxö	89 89 — 8	
						Paulin, Gustav Pålsson ... orgx, kx	gsl†	79 00	Lnd	08 08	
						Eklund, Ivar	gsl	81 02	Lnd	07 07	
						Vakant					
Yngsjö	Yngsjö	E	—	5	43	Neander, Lars Nilsson	se †	50 71	Lnd	73 73	
Ripa	Ripa	E	—	—	40	Sandin, Carl Sigfrid	gsl†	81 02	Lnd	04 04	
Horna	Horna station	E	3	3	24	Bengtsson, Karl Oskar	gsl†	86 09	Lnd	09 09	
Yngsjö N:o 14	Yngsjö	E	4.5	5	34	Erwe, Nils	gsl†	86 07	Lnd	08 08	
Ängelholm											
Ängelholm ⁴⁾	Ängelholm	A	—	—	304	Melin, Nils, förste lärare ⁵⁾ lkr, lsk	gsl†	57 85	Lnd	86 87 — 8	
						Dahlström, Magnus ⁶⁾	gsl†	75 96	Lnd	98 98	
						Landgren, Oscar Wilhelm	††	76 97	Lnd	98 98	
						Edberg, Nils	gsl†	73 93	Lnd	96 05	
						Lundgren, Märta	—†	84 05	Lkr	07 07	
						Persson, Anna Wilhelmina	fs†	83 06	Lkr	07 07	
						Sällström, Tyra Adina	fs†	83 06	Skr	06 09	
						Holmstedt, Viktor Harald	eo	84 06	Lnd	— 09	
Öfraby Öfraby	Svenstorp	E	2.7	2.7	63	Molin, Truls Jönsson ⁷⁾ vx, slk, kl-o	gsl†	59 79	Lnd	81 81 — 1	
Önnestad Önnestad	Önnestad	*B	0.5	0.5	78	Werlin, Magnus	lsk, kx, kl ²⁾	52 73	Lnd	75 75 — 3	
Skoglösa	Fridhem	E	2	2	25	Nilsson, Nicolaus	†	62 82	Lnd	83 83	
Ullstorp	Önnestad	E	6	6	61	Ekberg, Erland	†	51 86	Hsd	88 88	
Örkelljunga											
Örkelljunga	Örkelljunga	B	0.5	0.5	111	Svensson, Karl Edvard	rskgsl se	63 85	Vxö	86 89 2 6	
						Stensson, Annie	fs†	87 08	Lkr	08 08	
Tockarp	Åsljunga	D	5	5	67	Novén, Nils	gsl†	77 03	Lnd	04 04	
von Reiserska skolan		*B	2	2	76	Johansson, Edward	gsl ²⁾	83 08	Vxö	09 09	
Örkened Lönsboda	Lönsboda	*B	0.5	0.5	110	Nyman, Frans Georg, orgx, kx, kl-o	†	75 96	Lnd	97 04 — 7	
Ubbeboda	Esseboda	*B	2	2	82	Wiman, Arvid Svensson	²⁾	72 96	Lnd	97 97	
Strönhult	Gylsboda	F	5	5	107	Carlsson, Anton	—	79 03	Lnd	03 07	
Tranetorp	Dufhult	E	4	4	36	Vakant	†				
Rumpeboda	Lönsboda	E	9	9	53	Fjellström, Frans Valfrid	†	59 81	Hsd	81 10	
Rönneboda-Vermanshult		G	5	5	67	Vakant	†				
Össjö Össjö	Åsbo-Össjö	E	—	—	67	Hedin, Nils	rsk, bibl	gsl†	74 96	Lnd	98 98 — 3
Lönnhässe		F	7	7	44	Ahlfelt, Olof	gsl sa	65 86	Lnd	90 90	
Österslöf Österslöf	Österslöf	E	—	—	56	Schultz, Christ. Aug. ⁸⁾ orgx, kx, kl-o	†	55 76	Lnd	77 77 — 3	
Karstad	Ekestad	E	1	1	52	Balmér, Sven	†	79 06	Lnd	08 08	
Östra Broby Broby	Broby	*B	—	—	96	Wilander, Nils Johan	gsl ²⁾	83 04	Lnd	05 06 — 2	
Möllarp	Glimminge	*B	2	2	64	Widing, Lars	gsl ²⁾	74 97	Lnd	98 98	
Öröd	Broby	F	4.5	4.5	42	Lagerholm, Anders	sa	59 86	Lnd	87 87	
Östra Herrestad											
Östra Herrestad	Gärnsås	E	3	3	44	Mohlin, Anders	o	†	62 86	Lnd	91 91 — 1
Östra Hoby											
Norra folkskolan	Holmåkra	E	—	4	52	Ericsson, Anders	†	68 90	Lnd	92 92 — 3	
Södra		E	3	7	54	Vakant	—				
Skillinge	Skillinge	*B	0.5	7.5	93	Vakant	†				
Östra Ingelstad											
Östra Ingelstad	Smedstorp	E	3	3	63	Hörstedt, Lars Elof	†	86 08	Lnd	09 09 — 1	

¹⁾ Led. av bibl.st. — ²⁾ Bitr. lkr.an underv. även i fs†. — ³⁾ Dessutom en bitr. lär.o, vilken även underv. i fs†. — ⁴⁾ Dessutom 3 bitr. lär.or, vilka även underv. i fs†, o. i lär.o i huslig ekonomi — ⁵⁾ Led. av stadstullm. — ⁶⁾ Överlärare vid Nässe under sommarkurserna, brandchef. — ⁷⁾ Fm, upl, bibl. — ⁸⁾ Kso, lsk.

Kristianstads län. Lunds stift.		Skolans avst. i km fr. när- maste poststation	Fortsättin- sko. a = F, E, Es	Skolans avst. i km fr. när- maste poststation	Järnvägs- st. (Ansb.-) st.	Antal barn i skolan hösten 1909	Ord. och e. o. folkskollär. o. -lär:or.		Folkskole- år	Exa- mens-		År för första ord. anat.	Antal lär:or (lär:o) i skol- dist:ts			
Skoldistriktets namn	Skolans namn						postadress	år		ort	år			ort	ensk.	
Östra Ljungby																
Östra Ljungby ...	Östra Ljungby	E	—	1	1	62	Olin, Sven Anton.....	gsl †	75	96	Lnd	98	98	—	3	
Stidsvig	Stidsvig	E	—	2	2	56	Hulthén, Per	gsl †	82	03	Lnd	04	08			
Östra Nöbbelöf																
Gislöf	Simrishamn	E	—	7	7	55	Lundén, Nils P.	gsl †	68	89	Lnd	91	91	—	2	
Södra Brantevik	Brantevik	B	—	—	5	72	Forssell, Nils Peter ¹⁾ ... lkr, lsk, fm	gsl	65	85	Lnd	87	87			
							Forssell, Ada Charlotta, f. Jönsson...	fsl	77	00	Klm	02	02			
Östra Sönnarslöf																
Östra Sönnarslöf.....	Tollarp	*B	—	—	5	68	Ahlgren, Mårten Andersson, fm, bkmo	gsl ²⁾	65	85	Lnd	87	05	—	2	
Borrestad	Vidsköfle	E	—	2	2	36	Bergdahl, Nils ... lkr, lsk, upl, kmrv	gsl †	66	88	Lnd	89	89			
Östra Tommarp																
Vranarp	Tommarp	E	—	1.5	1.6	58	Hovlund, Sven Jönsson	slk	gsl †	61	82	Lnd	84	84	—	2
Tågarp	'	E	—	1.6	1.6	53	Erlandsson, Martin	gsl †	70	90	Lnd	92	92			
Östra Vemmerlöf																
Östra Vemmerlöf ...	Gyllebo	*B	—	0.6	0.6	69	Hyllander, Ola.....	†	52	82	Lnd	84	84	—	1	
Östra Vram																
Östra Vram... ..	Östra Vram	F	—	—	—	50	Nihlén, Jöns Nils ... spkr, spsk, pst	gsl sa	59	81	Lnd	82	82	—	—	

¹⁾ V. ordf. i municip.st., led. i municip.nämnd. — ²⁾ Bitr. lär:an underv. även i fsl.

Malmöhus län. Lunds stift.		Skola lit. i normalst.	Förskola. ersättn. skola = F, Es	Skolans avst. i km fr. när-maste (känne-gs- (km) (-) sk. poststation	Antal barn i skolan hösten 1909	Ord. och e. o. folkskollär. o. -lär.or.		Födelseår	Exa-mens-år	Ort	År för		Antal (lär.or) i skol-dist:ts	
Skoldistriktets namn	Skolans namn					postadress	ämne				lär.or	ant.		ant.
Malmöhus län.														
Lunds stift.														
Allerum Kyrkobyn	Allerum	*B	—	—	3	70	Delin, Nils Oscar ¹⁾	kmrv	gsl ²⁾	59/79	Lnd	80/92	—	6
Djuramåsa	"	E	—	4	4	35	Schultz, Anders Herman Sigurd	gsl†	81/02	Lnd	03/03	—	—	
Kulla Gunnarstorp	Hälsingborg	*B	—	10	10	62	Landgren, Nils Harfvig	"	84/05	Lnd	07/07	—	—	
Anderslöf Anderslöf	Anderslöf	(³⁾	—	0.5	0.5	50	Aulin, Per ⁴⁾	bibl, slk	gsl†	77/98	Vxö	02/08	1	4
Sörby	"	B	—	—	—	—	Larsén, L.	gsl	61/85	Hsd	88/09	—	—	
Uggilarp	Alstad	E	—	4	4	42	Ardén, Anders Persson	†	59/82	Lnd	84/84	—	—	
Stora Markie	Anderslöf	E	—	2.5	2.5	17	Olsson, Karolina	†	75/99	Klm	02/06	—	—	
Annelöf Annelöf	Annelöf	B	—	1	1	73	Peterson, Per	†	79/01	Lnd	02/02	—	2	
Kvärlöf	"	E	—	—	—	38	Rasmusson, Anna Helena	sa	72/93	Klm	97/97	—	—	
Arrie Arrie	Arrie	E	—	0.5	0.5	30	Olin, Ernst Reinhold	†	86/09	Lnd	10/10	—	—	
Ask Ask	Sonnarp	B	—	—	5.5	82	Högfeldt, Arvid	slk	†	84/04	Lnd	06/09	—	1
							Strandqvist, F. S. ¹¹⁾	orgx, kx, kl-o	†	73/94	Lnd	95/95	—	2
							Karlberg, Anna	—	82/06	Skr	07/08	—	—	
Asmundtorp														
Asmundtorp	Asmundtorp	E	—	—	—	51	Lundblad, August	†	80/01	Lnd	03/03	—	3	
Rönneberga	"	E	—	3	3	35	Vakant	†	—	—	—	—	—	
Norra Möinge	"	F	—	2	2	22	Rafsten, Karl	sa	78/01	Lnd	03/03	—	—	
Råga-Hörstad	"	E	—	2	2	28	Hagberg, Edmund	†	81/02	Lnd	05/05	—	—	
Baldringe Baldringe	Högestad	E	—	3	3	46	Hagman, Olof J., kso, lsk, fm, bibl	gsl†	70/91	Lnd	94/94	—	1	
Balkåkra														
Balkåkra norra folkskola	Charlottenlund	E	—	1.5	1.5	40	Lundberg, Johan	†	60/80	Lnd	82/82	—	2	
Balkåkra södra folksk. ⁵⁾	"	E	—	*)	*)	—	Vakant	—	—	—	—	—	—	
Bara Bara	Bara	*B	Es	0.5	0.5	73	Andersson, Johan ⁴⁾	lsk, kx, kl-o	*)	59/79	Lnd	81/81	—	2
Barsebäck														
Barsebäck	Barsebäcksbj	E	—	—	—	43	Lindberg, C. V. L., rsk, orgx, kx, kl-o	gsl†	72/93	Lnd	94/03	—	2	
Sjöbo	Barsebäckshamn	E	—	1	1	39	Hindersson, Håkan	lsk, fm, slk	gsl†	53/80	Lnd	81/81	—	—
Billeberga Billeberga	Billeberga	*B	—	—	—	68	Linder, Nils Peter	gsl ³⁾	79/02	Lnd	04/08	—	2	
Vermö	"	E	—	2	2	44	Ekelund, Gustaf	gsl†	77/00	Lnd	01/01	—	—	
Billinge Billinge ¹⁰⁾	Billinge	B	—	1	1	115	Holmqvist, Karl ⁴⁾	bibl, slk	gsl†	56/81	Lnd	83/83	—	3
							Johansson, Gerda	†	86/09	Lkr	09/09	—	—	
Bjällerup Bjällerup Kyrkheddinge	"	E	—	3	3	36	Lundström, Frithiof	orgx, kx, kl-o	†	87/09	Lnd	10/10	—	1
Bjäresjö Bjäresjö	Ystad	E	—	6	6	47	Nilsson, Johan	gsl†	86/08	Lnd	09/09	—	2	
Västerholmen	"	E	—	4.5	4.5	24	Lindeberg, Nils	lkr, lsk, fm	gsl†	62/84	Lnd	86/86	—	—
Bjärshög Bjäresjötorp	Bjärshög	F	—	0.7	0.7	24	Vakant	—	—	—	—	—	—	
Bjuf Bjuf ⁶⁾	Bjuf	A	Fs	0.5	0.5	148	Tengberg, Andreas ⁷⁾	stx	gsl†	56/84	Kst	85/85	—	7
							Laurin, Bengt	bibl	gsl†	60/84	Lnd	88/88	—	—
							Qviding, Henning	gsl†	76/98	Lnd	01/01	—	—	
							Dahlgren, Anders J.	gsl†	60/82	Lnd	84/84	—	—	
							Bergendorff, Fritz Hjalmar	gsl†	61/82	Lnd	88/88	—	—	
							Månsson, Hjalmar Julius	gsl†	87/08	Lnd	09/09	—	—	
							Ekman, Hans N. ⁸⁾	kno, kso, lsk, kl	—	59/82	Lnd	83/83	—	—
							Ewertz, Nils Månsson	rsk, bibl	gsl†	77/98	Lnd	00/00	1	2
							Malmén, Johannes Nilsson	gsl†	63/94	Lnd	97/97	—	—	
							Wallberg, Johan	†	67/88	Lnd	90/90	—	1	
							Sällström, Nils Martin	gsl†	81/02	Lnd	03/03	1	1	
							Bergman, Ola	gsl†	63/86	Lnd	93/93	—	—	
							Benander, Per	sa	84/06	Lnd	06/08	—	1	
Borrie se Högestad.														
Borlunda o. Skeglinge														
Borlunda	Skarhult	E	—	2	2	44	Windén, Oscar S., rsk, orgx, kx, o	gsl†	83/04	Lnd	06/06	—	2	
Bosarp Bosarp	Stabbarps gruva	E	—	3	3	61	Gyllander, Ivar Rudolv	bibl	†	87/09	Lnd	10/10	—	3
Ljushem	"	E	—	6	6	52	Johnsson, Bengt	rsk	†	61/82	Lnd	82/82	—	—

¹⁾ Led. i bibl. o. föreläs.fören. — ²⁾ Bitr. lär:an underv. i fsl. — ³⁾ Två klasser i Anderslöf och två klasser i Sörby. — ⁴⁾ Förest. för föreläs.fören. — ⁵⁾ Skolan börjar d. 1 okt. 1910. — ⁶⁾ Dessutom en bitr. lär. — ⁷⁾ Teologisk-Filosofisk ex., ordit. i municip. stämman o. nämnd, lsk, fm. — ⁸⁾ Dessutom 6 bitr. lär.or, altern. underv. i folk- o. småsk. o. även underv. i fsl. — ⁹⁾ Kv, kyrko- o. skolkassör. — ¹⁰⁾ Dessutom en lär:a i husl. ekonomi. — ¹¹⁾ Kavö, rsk. *) Uppgift ej lämnad.

Malmöhus län. Lunds stift.		Skol- distriktets namn	Skolans namn	postadress	Skriftl. i normalp.	Fortskritts- eraktin- skola = Fr. 2a	Skolans avst. i km fr. när- maste poststation	Antal barn i skolan höstn. 1909	Ord. och e. o. folkskollär. o. -lär.or.		Födel- seår	Exa- mene- år	ort	År för		Antal lär.or (lär.or i skol- distrikt- ets)	
eo = extra ordinarie. kl = lär. klockare, o = organist, kl-o = klock. o. org. knt = kantor. gs = underv. i goss-slöjd, fsl = i flicksl. † = underv. i slöjd av småskollära. se, sa = underv. i slöjd av särsk. slöjdlär:e, slöjdlär:a. Ang. övriga förkortningar se inledn.									Ansät. i nuv. skold.	Antal in folk- skola.							
Bosjö kloster	Oran ... Snogeröd	E	—	3	3	47	Schultz, Nils Elias	+	76	97	Lnd	00	02	—	2		
Orup Hör	E	—	4	4	46	Lindberg, Mattias	gs	57	79	Lnd	79	79	—	—		
Kulleberga Stenag	F	—	7.5	5	28	Jansson, Karl Otto	sa	74	99	Lnd	00	02	—	—		
Brandstad	Brandstad..... Vollsjö	E	—	5	5	46	Siegwan, N. N.	gs	84	07	Lnd	08	08	—	2		
Klamby	E	—	8	8	40	Lowén, Carl Edvin	†	83	05	Lnd	06	06	—	—		
Bromma Bussjö Ystad	E	—	2	5	55	Ekstrand, Olof Jönsson	orgx, kx	†	71	95	Lnd	99	99	—	1	
Brunnby	Brunnby..... Brunnby	*B	—	—	3	70	Jönsson, Fritz Valentin	sa	†	77	98	Lnd	01	04	1	7	
Bräcke Nyhamn pr Höganäs	*B	—	1	1	74	Vakant	sa	—	—	—	—	—	—	—		
Gylleröd Mölle	*B	—	1	1	68	Vakant	—	—	—	—	—	—	—	—		
Brågarp	Brågarp ... Staffanorp	E	—	2	2	43	Hasselgren, Edvard	gs	†	71	94	Lnd	95	97	—	1	
Bunkeflo	Bunkeflo..... Vintrie	*B	—	0.6	0.5	73	Wahlstein, Olof ³⁾	gs	†	68	88	Lnd	91	91	—	3	
Naffentorp	E	—	1.2	1.2	53	Byman, Johannes	gs	sa	75	96	Lnd	98	98	—	—	
Vintrie	E	—	3	3	52	Fredriksson, Axel Wilhelm	gs	†	81	05	Lnd	06	08	—	—	
Burlöf Arlöf ⁵⁾ Arlöf	A	—	0.6	0.8	317	Bruce, Nils Olof, överlärare ⁶⁾ ...	sil	—	67	88	Lnd	92	92	—	9	
							Tornberg, Sven A. ⁷⁾	sil	†	64	85	Lnd	86	86	—	—	
							Almer, Jöns Viktor	sil	gs	†	68	90	Lnd	94	94	—	—
							Westman, Pehr Gustaf ²⁾ ...	sil, stx	gs	†	73	98	Lnd	01	01	—	—
							Hörman, Otto Johan ²⁾ ...	sil, bibl	gs	†	76	97	Lnd	03	03	—	—
							Ebbesson, Arvid Efraim ²⁾ ...	rsk	gs	†	80	01	Lnd	04	04	—	—
							Möller, Nils Johan Einar ²⁾ ...	orgx, stx	gs	†	80	97	Lnd	05	05	—	—
Åkarp Åkarp	B	—	0.8	1	76	Sjölin, Swen	sil	gs	†	66	88	Lnd	89	09	—	—
							Ahlbeck, Ellen	+	80	04	Lkr	08	08	—	—		
Sunnanå Nordanå	E	—	1.5	1.5	35	Carlsson, Carl	gs	†	72	95	Lnd	97	09	—	—	
Bårelöf	Bårelöf..... Bårelöf	D	—	—	3	20	Broomé, Lars Gustav ⁸⁾	+	53	74	Lnd	75	76	—	2		
Börtinge	se Gustaf.																
Bösarp	Bösarp ... Fjärdingslöf	E	—	4	4	32	Karlsson, Gustav Otto	+	82	06	Lnd	07	10	—	1		
Västra Virestad	F	—	2	2	27	Liljekvist, Olof Gottfrid	+	78	00	Lnd	01	08	—	—		
Dagstorp	Dagstorp..... Dagstorp	E	—	1	1	38	Petrén, J. M., lsk, orgx, kx, sil, kl-o	+	62	85	Vx	87	91	—	1		
Dalby	Dalby..... Dalby	*B	—	—	—	115	Gerard, August Geron Jönsson	gs	†	85	09	Lnd	10	10	—	2	
Sjöstorp	F	—	3	3	22	Lindqvist, Måns Nilsson	+	60	86	Lnd	89	89	—	—		
Dalköpinge	Dalköpinge .. Gislöf	F	—	2	2	20	Rosén, Per Nilsson	rsk, sil	gs	†	73	98	Lnd	99	08	—	—
Efverlöf	Efverlöf..... Veberöd	F	—	8	8	39	Hammarlund, Anders Nilsson ⁹⁾	sil	—	65	89	Lnd	91	91	2	—	
Ekeby	Ekeby..... Ekeby	*B	—	—	0.5	85	Hellberg, Olof	sil	gs	†	69	89	Lnd	91	91	—	8
Skromberga	*B	—	1.5	1.5	90	Lech, Olof	sil	gs	†	61	81	Lnd	84	84	—	—
Skromberga centralfolkskola ¹⁰⁾																	
Ekeby	A	—	1.5	2	151	Christensson, Anders	gs	†	71	92	Lnd	95	95	—	—	
Haberga	*B	—	3	3	98	Jönsson, Johan	gs	†	86	07	Lnd	09	09	—	—	
Valleberga	*B	—	1.5	1.5	90	Björklund, Per	gs	†	77	98	Lnd	99	99	—	—	
Esarp (Eserup) Örup Kongsmarken		B	Fs	2	2	70	Welandar, Per	gs	†	80	01	Lnd	02	02	—	1	
							Andersson, Rut	fsl	—	80	09	Lkr	10	10	—	—	
Eskilstorp	Eskilstorp... Hvellinge	F	—	1.8	1.8	42	Silwén, Jöns	+	63	86	Lnd	88	88	—	1		
Eslöf Östra skolan ¹²⁾ Eslöf	A	—	—	—	129	Hultén, Nils Nilsson	gs	†	51	71	Lnd	72	77	—	2	
							Persson, Hildur Gabriella Elisabet	sa ¹¹⁾	86	07	Lkr	10	10	—	—		
Västra skolan ¹²⁾	A	—	0.7	0.7	189	Ståhl, August	gs	†	71	92	Lnd	94	94	—	—	
							Persson, Pål	gs	†	85	08	Lnd	09	10	—	—	
							Dahlgren, Anna Gustava	sa	78	04	Lkr	07	09	—	—		
							Ene, Maria Nilsson	—	82	05	Lkr	09	90	—	—		
Espö	Espö..... Espö	A	—	0.5	0.5	38	Bergström, Ola	lsk, kmrv	—	58	79	Lnd	79	79	—	—	
Falsterbo Falsterbo	E	—	0.5	0.5	23	Vakant	+	—	—	—	—	—	—	—	1	
Farhult	Farhult..... Mjöhult	E	—	6	6	39	Hedelin, Martin Georg	lsk	gs	†	69	89	Gbg	91	94	—	3
Gunnestorp	E	—	3	3	42	Vakant	—	—	—	—	—	—	—	—	—	
Täppeshusen	E	—	0.5	0.5	21	Jonsson, Klara Alfrida	—	86	08	Klm	09	09	—	—		
Felestad	Felestad..... Svalöf	F	—	1	1	38	Bengtsson, Nils Emil ¹³⁾	lsk	gs	†	81	02	Lnd	03	03	—	—
Fjelle	Fjelle..... Fjelle	*B	—	—	—	67	Rydén, Erik Nilsson	sil	gs	†	62	82	Lnd	83	83	—	2
Önnerup Önnerup	E	—	—	—	37	Tullberg, Nils Thure	gs	†	85	07	Lnd	08	10	—	—	
Fjärrestad	Fjärrestad... Vallåkra	E	—	3.3	2	42	Lundell, Nils Hansson	gs	†	72	93	Lnd	94	07	—	2	
Flackarp	Flackarp..... Lund	E	—	3	3	22	Pålsson, Per	gs	†	55	77	Lnd	79	79	—	1	

¹⁾ Slöjdunderv. erh. vid Brandstads skola. — ²⁾ Lär:e vid h. folksk. (se sid. 46). — ³⁾ Skolkassör. — ⁴⁾ Bitr. lär:an underv. i fsl. — ⁵⁾ Dessutom två bitr. lär:or, vilka även underv. i fsl. — ⁶⁾ Lkr, lsk, skolkassör, sakkunnigi Folkunderv.komm., förest. f. h. folksk. (se sid. 46). — ⁷⁾ Erh. disp. av K. Mit att söka lärarebef. v. h. folksk. — ⁸⁾ Led. av riksd. 2:a kamm. — ⁹⁾ Krv, kmrv, skrv. — ¹⁰⁾ Dessutom två bitr. lär:or. — ¹¹⁾ En lär:na i hushig ekonomi. — ¹²⁾ Dessutom en bitr. lär:a. — ¹³⁾ Lkr:e vid Fridhems folkhögskola (se sid. 34).

Malmöhus län. Lunds stift.		Sks lit. i normalst.	Förskoll.- skola = Fs Es	Skolans avst. i km fr. när- maste poststation	Antal barn i skolan hösten 1909	Ordn. och e. o. folkskollär. o. lär:or.	Födelseår	Exa- mena- år ort	År för samt. i huv. skold.	Antal lär:or (lär:or i skol- distrikt)							
Skoldistriktets namn	Skolans namn										postadress	postadress	postadress	postadress	postadress	postadress	postadress
Flenninge	Flenninge.....	Ödåkra	*B	—	2.5	2.5	74	Malmsten, Nils ¹⁾	orgx, kx	gsl ²⁾	78	99	Lnd	01	09	—	4
Ödåkra	Ödåkra.....	Ödåkra	*B	—	1.5	1.5	66	Ebbesson, Oscar Edvard... rsk, kmrv	gsl ²⁾	74	98	Lnd	99	99	—	—	
Flädie	Flädie.....	Flädie	E	—	2	2	50	Ljungdahl, Axel.....	†	66	87	Lnd	91	91	—	1	
Poste	Östra skolan.....	Fosieby	E	—	—	—	37	Rosendahl, A. Anton J., upl, fm, vx	gsl†	67	87	Lnd	93	93	—	4	
Västra skolan	Västra skolan.....	Kulladal	B	—	1	1	90	Linderoth, Sven..... sik	gsl†	69	89	Lnd	92	92	—	—	
								Heister, Bror Arvid.....	—	83	06	Lnd	08	08	—	—	
Hindby	Hindby.....	Hindby	E	—	1	1	45	Hallgren, Anders.....	gsl†	78	00	Lnd	02	02	—	—	
Frenninge	Frenninge.....	Vollsjö	E	—	1.5	1.5	53	Vakant.....	†	—	—	—	—	—	—	3	
Starrarp	Starrarp.....	Starrarp	E	—	8	8	59	Rehnberg, Anton.....	gsl	83	06	Lnd	07	10	—	—	
Vallarum	Vallarum.....	Vallarum	E	—	5	5	67	Onsdorff, Anders P..... rsk	†	50	74	Lnd	77	77	—	—	
Frenninge skog	Frenninge skog.....	Frenninge skog	F	—	7	7	49	Vakant.....	—	—	—	—	—	—	—	—	
Frillestad	Frillestad.....	Påarp	E	—	2.8	2.8	55	Bokelund, Carl Oscar.....	†	80	01	Lnd	07	07	—	1	
Fru Alstad	Fru Alstad... Alstad	Alstad	*B	—	2.5	2.5	62	Petersson-Carlén, Carl Wilhelm, kl-o	† ²⁾	55	76	Lnd	77	85	—	2	
Fuglie	Fuglie.....	Häslöf	E	—	2.5	2.5	35	Wennow, Anders Persson.....	†	86	09	Lnd	09	09	—	1	
Fulltofta	Kyrkskolan... Fulltofta	Fulltofta	E	—	0.5	0.5	42	Hammar, Carl..... orgx, kx, kl-o	—	81	03	Lnd	05	06	—	2	
Hägenäs	Hägenäs.....	Ludvigsborg	E	Fs	0.8	0.8	35	Lindborg, August Vilhelm.....	†	81	03	Lnd	04	04	—	—	
Genarp	Genarp.....	Genarp	*B	—	—	—	98	Eklund, Per Nilsson.....	† ²⁾	57	80	Lnd	81	81	2	4	
Degeberga	Degeberga.....	Degeberga	E	—	8	8	19	Lydén, Per.....	gsl†	56	77	Lnd	77	77	—	—	
Tegelbruk	Tegelbruk.....	Tegelbruk	E	—	9	6	36	Rosén, Nils..... rsk	gsl†	64	89	Lnd	91	91	—	—	
Häckeberga	Häckeberga.....	Häckeberga	E	—	3	3	37	Lindberg, Jöns Herman.....	gsl†	73	95	Lnd	99	09	—	—	
Gerdslöf	Gerdslöf.....	Näsbyholm	E	—	3	3	46	Berglund, Per Nilsson.....	†	60	82	Lnd	83	83	—	3	
Nyväng	Nyväng.....	Nyväng	E	—	—	—	32	Sjövall, Magnus.....	†	57	78	Lnd	79	79	—	—	
Sillesjö	Sillesjö.....	Sillesjö	E	—	2.5	2.5	58	Jönsson, Per.....	†	58	82	Lnd	83	83	—	—	
Gessie	Gessie.....	Hököpinge	E	—	2.5	2.5	36	Dahlqvist, Nils..... lsk	gsl†	80	02	Lnd	03	08	—	1	
Gislöf	Gislöfs by.....	Gislöf	E	—	0.5	0.5	37	Larsson, Ola.....	†	58	83	Lnd	83	87	—	2	
Gislöfs strandmark	Gislöfs strandmark... Trelleborg	Trelleborg	E	—	3.5	3.5	49	Andersson, Håkan.....	†	61	81	Lnd	88	88	—	—	
Glostorp	Glostorp.....	Lockarp	F	—	1.5	1.5	30	Svenov, Svante Anton.....	†	74	95	Lnd	96	96	—	1	
Keglinge	Keglinge.....	Keglinge	E	—	2	2	48	Sjögren, Olof Andersson.....	†	77	99	Lnd	00	00	—	—	
Glumslöf	Glumslöf.....	Glumslöf	*B	—	—	—	84	Holmer, Jöns O., kso, rsk, bibl, pst	gsl ³⁾	65	90	Lnd	91	91	—	2	
Grönby	Grönby.....	Anderslöf	E	—	3	3	42	Vakant.....	—	—	—	—	—	—	—	1	
Norra folkskolan	Norra folkskolan... Defvelstorp	Defvelstorp	E	—	3	3	33	Andersson, Artur Evald.....	—	87	09	Lnd	10	10	—	—	
Hönsinge	Hönsinge.....	Hönsinge	F	—	1	1	37	Håkansson, Alma Betty.....	fsl	78	02	Klm	03	03	—	—	
Gudmundtorp	Gudmundtorp.....	Snogeröd	E	—	4	4	47	Åkesson, F. A., kso, upl, orgx, kx, kl-o	†	60	80	Lnd	82	82	—	2	
Munkarp	Munkarp.....	Kungshult	E	—	2	2	44	Burén, Gustaf Adolf.....	†	70	95	Lnd	97	08	—	—	
Gårdarp	Gårdarp.....	Löberöd	F	—	—	—	3	Mohlin, Nils.....	—	50	71	Lnd	74	76	—	—	
Gustaf Lemmeströ	Gustaf Lemmeströ... Börringe	Börringe	E	—	5	5	49	Cronholm, Nils Andersson..... spsk	gsl†	70	93	Lnd	94	97	2	4	
Börringe kloster	Börringe kloster.....	Börringe kloster	E	—	1.5	1.5	41	Åkerlund, Nils.....	gsl†	68	91	Lnd	99	95	—	—	
Håkanstorp	Håkanstorp.....	Håkanstorp	E	—	3	3	49	Landgren, Carl Enoch.....	†	74	04	Lnd	05	05	—	—	
Sturup	Sturup.....	Sturup	E	—	5	5	42	Troberg, Anders Jönsson.....	†	65	86	Lnd	90	00	—	—	
Gylle	Gylle.....	Fjärdingslöf	E	—	—	—	46	Törnqvist, Frans Peter.....	†	72	95	Lnd	98	08	—	1	
Gårdstånga	Gårdstånga.....	Gårdstånga	E	—	—	—	33	Kristensson, Alfred Olof..... upl	gsl†	73	98	Lnd	00	00	—	2	
Roslöf	Roslöf.....	Roslöf	F	—	4	4	22	Fridén, Per Olsson.....	—	54	84	Lnd	92	92	—	—	
Östergård	Östergård.....	Viderup	E	—	1	1	38	Löfström, Otto Alfred..... fm	gsl†	79	00	Lnd	01	08	—	—	
Gödelöf	Gödelöf.....	Björnstorp	E	—	2	2	55	Welander, Nils.....	gsl†	73	97	Lnd	01	01	—	1	
Görslöf	Görslöf.....	Nordanå	E	—	1	1	26	Johansson, Emil... kso, rsk, kx, kl-o	gsl†	77	99	Lnd	01	01	—	1	
Hallaröd	Hallaröd.....	Stehag	E	—	7.5	7.5	56	Olsson, Karl.....	†	71	91	Lnd	92	92	—	1	
Halmstad	Halmstad... Axelvold	Åxelvold	*B	—	4	4	85	Theander, Ivar..... rsk, bibl ²⁾	†	82	04	Lnd	05	09	—	3	
Hammarlunda	Hammarlunda.....	Hammarlunda															
Frosta pr Hammarlunda	Frosta pr Hammarlunda	Frosta pr Hammarlunda	F	Fs	—	—	31	Råberg, Olof..... rsk	sa	81	03	Lnd	08	10	—	3	
Slogstorp	Slogstorp.....	Löberöd	E	—	2	2	63	Olsson, Anders.....	†	88	09	Lnd	10	10	—	—	
Hammarlöf	Hammarlöf... Skyttis Vemmerlöf	Skyttis Vemmerlöf	E	—	1.5	1.5	28	Neander, Hans Nilsson..... rsk	†	81	04	Lnd	05	05	—	2	
Östra Värlinge	Östra Värlinge.....	Östra Värlinge	E	—	4	4	29	Winqvist, Nils Gustaf.....	gsl†	71	92	Lnd	94	94	—	—	
Hardeberga	Hardeberga.....	Hardeberga	E	—	2	6	29	Stenberg, Johannes Bernh. ³⁾ kx, vx	gsl†	56	81	Lnd	84	84	1	1	

¹⁾ Lär:e vid h. folksk. (se sid. 47). — ²⁾ Bitr. lär:an underv. i fel. — ³⁾ Lkr. lsk, fm.

Malmöhus län. Lunds stift.			Skrifv. lit. i normalst.	Förskoll. - skola = Fg Es	Skolans avst. i km fr. näraste poststation	Antal barn i skolan hösten 1909	Ord. och e. o. folkskollär. o. -lär:or.		Födelseår	Exa- mens- år ort	År för sät. i nuv. skola i första ord. ant.	Antal lär:or (lär:e) i skol-dist:ta		
Skoldistriktets namn	Skolans namn	postadress					skrivv. lit. i normalst.	skrivv. lit. i normalst.					Ord.	e. o.
Harlösa	Harlösa	Harlösa	F	—	2.5	2.5	47	Hydén, Erik Petersson	†	70 98	Lnd	99 99	— 1	
	Krumhult	Löberöd	F	—	3	3	62	Nilsson, Elise	fsl	62 84	Klm	96 09	—	
	Hunneberga (Åkershög)	Harlösa	F	—	2	2	52	Vakant	—	—	—	—	—	
Hasle-Bösarp														
	Hasle-Bösarp	Skurup	F	—	4	4	27	Tell, Olga Augusta Viktoria	fsl	82 05	Lsk	06 06	—	
	Hedeskoga	Hedeskoga	E	—	2.4	2.5	52	Nordén, Nils	kso, rsk, slk	60 80	Lnd	86 86	— 1	
Hemmingsdyng														
	Hemmingsdyng	Espö	E	—	2.5	2.5	42	Nilsson, Nils	lkr, lsk	†	55 76	Lnd	78 78	— 1
	Herslöf	Herslöf	*B	—	3	3	79	Sjunnesson, Herman	gsl	†	84 06	Lnd	07 09	— 5
	Hilleshög	Landskrona	E	—	6	6	35	Stille, Nils	rsk	gsl†	67 91	Lnd	92 92	—
	Hesslunda	Hesslunda	E	—	—	4	52	Berglin, Bror J., lkr, lsk, bibl, bkmo	gsl†	76 99	Lnd	00 00	— 1	
	Hofterup	Hofterup	*B	—	3.5	3.5	70	Åkerblom, Lars Hansson	slk, kl-o	gsl†	67 88	Lnd	90 95	— 1
	Holmby	Holmby	E	—	0.5	0.5	53	Lundeborg, Frans Alfred	†	62 85	Lnd	86 86	— 2	
	Tengelsås	Löberöd	E	—	4	3.5	33	Lundqvist, Nils Lson	†	67 92	Lnd	94 94	—	
	Hurfva	Hurfva	E	—	0.5	0.5	52	Persson, Alfred	rsk, orgx, kx, kl-o	†	60 84	Lnd	89 89	— 1
	Husle	Kvarnby	E	—	1.4	1.4	42	Thulin, Johan Peter	gsl†	63 88	Lnd	89 90	— 2	
	Östra Skräflinge		E	—	1.5	1.5	48	Nordberg, Per Håkansson	upl	gsl†	69 91	Lnd	93 93	—
	Hvellinge Östra skolan	Hvellinge	*B	—	—	—	75	Rydén, Karl	†	78 99	Lnd	02 02	— 2	
	Västra skolan		E	—	3	3	57	Landgren, August Larsson	kx	†	60 84	Lnd	86 86	—
Hven se Sankt Ibb.														
Hvidinge se Norrhvidinge.														
	Hyby	Hyby	E	—	2	2	62	Ahlner, Daniel	†	78 99	Lnd	00 00	1 5	
	Vinninge	Vinninge	E	—	1.5	1.5	62	Ejder, Gustaf H.	†	85 06	Lnd	08 08	—	
	Vismarlöf	Vismarlöf	E	—	3	3	48	Holmqvist, Carl	kx	gsl†	66 87	Lnd	90 90	—
	Holmeja	Holmeja	E	—	0.5	0.5	53	Lindell, N. P.	†	67 91	Lnd	93 93	—	
Hyllie se Limhamn.														
	Håslöf	Håslöf	E	—	1	1	35	Roupé, Alfred Paulus	†	65 90	Lnd	92 92	— 1	
	Håstad	Håstad	*B	—	1	1	65	Johansson, Johan	kx	†	72 92	Lnd	94 94	— 1
	Hällestad	Hällestad	E	—	5	5	51	Karlsson, Johannes	gsl†	62 84	Lnd	90 90	1 1	
	Vasaholm	Björnstorp	F	—	2.5	2.5	34	Lindberg, Per Persson	se †	60 89	Lnd	96 96	—	
Hälsingborg														
	Slottsvångsskolan ²⁾	Hälsingborg	A	HA Fs Es	—	—	834	Pihl, Olof, överlärare	fsl	se sor	56 78	Lnd	79 79	— 39
								Persson, Nils	slk	gsl	62 84	Lnd	86 86	—
								Krok, Nils	fsl	—	65 84	Lnd	86 86	—
								Yström, Carl Oscar	—	—	63 88	Lnd	89 93	—
								Hedström, Otto Torwald	—	—	68 90	Lnd	93 93	—
								Ruff, Johannes	—	—	67 88	Lnd	95 95	—
								Söderström, Carl August	gsl	71 93	Vxö	96 96	—	
								Fries, Martin Emil	rsk	gsl	73 95	Lnd	96 99	—
								Henrikz, Henrik Harald	gsl	77 99	Kst	01 01	—	
								Nord, Oscar Alfred	gsl	80 01	Lnd	04 04	—	
								Ekdahl, Johannes	mx, orgx, kx	—	67 87	Lnd	88 06	—
								Malmberg, Vilh. Sigfrid	—	—	86 07	Lnd	10 10	—
								Söderberg, Gustav Edm. Charles, eo	gsl	83 07	Lnd	— 07	—	
								Broddén, Olivia Charlotta Hildegard	fsl	57 78	Skr	80 80	—	
								Holmström, Mathilda Charlotta	fsl	63 84	Klm	86 86	—	
								Peterson, Amanda Kristina	fsl	68 89	Skr	92 92	—	
								Svenson, Anna	fsl	63 87	Klm	93 93	—	
								Brodén, Hulda Maria	fsl	63 84	Skr	94 99	—	
								Borg, Siri Paulina	fsl	68 89	Klm	95 95	—	
								Johansson, Ida Teresia	—	—	73 94	Klm	97 97	—
								Sällström, Kristina Maria	fsl	77 99	Stm	03 03	—	
								Stenberg, Agnes Emilia	—	—	78 99	Klm	04 04	—
								Rydén, Stina	—	—	76 99	Klm	06 06	—
								Sonesson, Hildevig	—	—	82 04	Lkr	08 08	—
								Lindén, Måns Andersson, överlärare	gsl	66 86	Lnd	89 89	—	
								Rydén, Per Andersson	—	—	64 86	Lnd	89 89	—
								Adell, Nils Anton	gsl	71 92	Lkp	95 95	—	

1) Bitr. lär:an underv. i fel. — 2) Dessutom finnas 4 lär:or i huslig ekonomi, 1 lär:e i teckning o. 23 lär. i flickslöjd. —

3) Dessutom finnas 4 lär:or i flickslöjd, 3 lär:or i huslig ekonomi och 1 lär:e i sång.

Malmöhus län. Lunds stift.		Skolans svst. i km när- maste	Fortsättin- gsskolan = Fs Es	Poststation	Järnvägs- st. (Angb.) sk.	Antal barn i skolan hösten 1909	Ord. och e. o. folkskollär. o. -lär:or.		Exa- mens-		År för ans. i nny. skollär. m. folksk.	Antal lär:or (lär:or) i skol- dist:ns småsk.
Skoldistriktets namn	Skolans namn						postadress	Postadress	Postadress	Postadress		
<p>eo = extra ordinarie. kl = lär. klockare, o = organist, kl-o = klock. o. org. knt = kantor. gsl = underv. i goss-slöjd, fsl = i flicksk. † = undervian. i slöjd av småskollär:ar. se, sa = undervian. i slöjd av särsk. slöjdlär:ar, slöjdlär:ar. Ang. övriga förkortningar se inledn.</p>												
Hälsingborg (forts.)..... (Gustaf Adolfsskolan)							Norén, Nils	Med. Fil. kand.	—	81 00	Lnd	00 00
							Forsberg, Karl Viktor Hjalmar	gsl	78 01	Gbg	04 04	
							Herlin, Gustaf	gsl	64 85	Lnd	86 05	
							Wallmark, David	—	79 02	Kst	05 05	
							Helmertz, Carl August	gsl	77 00	Vxö	02 07	
							Palm, Svante Julius	orgx, kx	gsl	82 05	Vxö	07 07
							Lannér, Johan Axel	stx	—	76 06	Hsd	09 09
							Læstadius, Ellen Sofia	fsl	63 83	Umå	86 86	
							Thåström, Sara Elisabeth	lsk	—	72 92	Klm	94 94
							Granquist, Anna	fsl	71 92	Skr	95 95	
							Lilje Alma Emilia	—	72 97	Skr	00 00	
							Jakobsson, Anna Maria	fsl	72 96	Klm	01 01	
							Mårtensson, Alva Maria Elisabet	fsl	77 98	Klm	02 02	
							Persson, Nancy Armida Eufrosyne	—	77 99	Klm	05 05	
							Nilsson, Ida Louise	—	72 00	Skr	05 05	
							Anderson, Betty Amalia	fsl	80 01	Klm	05 05	
							Jakobsson, Ida Paulina	fsl	79 02	Klm	03 06	
							Ericsson, Alma Teresia	fsl	80 02	Klm	06 06	
							Berg, Anna Karolina	fsl	78 01	Klm	06 06	
							Andersson, Frida Lovisa	—	80 02	Klm	06 09	
							Borgström, Irene Gustava	fsl	82 04	Klm	05 09	
							Westman, Inez Augusta	fsl	80 03	Stm	09 09	
							Hjorth, Carolina	—	64 ¹⁾	—	09 09	
							Steiner, Olof Edvard	—	80 03	Lnd	04 10	
							Rydén, Nils Sigfrid	—	83 04	Lnd	04 10	
							Walter, Josef	orgx, kx	gsl	81 07	Str	10 10
							Hansson, Carl Hjalmar	—	82 07	Vxö	10 10	
							Andersson, Anders Wilhelm	—	86 07	Gbg	10 10	
							Hede, Sofie Albertina	—	82 04	Klm	10 10	
Norra skolan	A	—	—	155			Nilsson, John, överlärare	—	54 82	Vxö	86 00	
							Linderot, Alfred	—	69 92	Vxö	93 97	
							Janson, Märta Amanda Katarina	—	63 84	Skr	85 95	
							Hillestrand, Bertha G. C., f. Aulin	—	71 92	Klm	97 97	
Sydöstra skolan	A	Fs	—	236			Christensson, S. Ellida H., överlär:ar	fsl	75 96	Klm	99 99	
							Mårtensson, Nils Vilhelm ²⁾	sik	gsl	64 85	Vxö	86 92
							Kanér, Richard	stx	gsl	78 03	Lnd	07 07
							Hallén, Nils	—	83 04	Lnd	07 07	
							Christensson, Anna	fsl	77 03	Stm	05 09	
							Helmertz, Hedv. Carol., f. Engberg	—	72 95	Klm	96 10	
Hälsingborgs landsförsamling												
Filborna	E	Es	2.5	2.5	45		Ingvarsson, Herman Anton	rsk	gsl†	71 92	Lnd	94 94
Pålsjö	E	—	3	3	42		Wedberg, Ola	—	gsl†	67 88	Hsd	91 94
Berga	E	—	3	3	26		Vakant	—	—	—	—	—
Hässlunda Hässlunda Hässlunda	E	—	—	4	52		Berglin, Bror Johan	—	gsl†	76 99	Lnd	00 00
Hög Hög	E	—	—	—	27		Lundström, Hjalmar Gustav, rsk, vx	†	82 05	Lnd	06 06	
Höganäs Höganäs	A	Fs	—	—	430		Eneroth, Magnus, 1:ste lärare, sik	—	58 84	Lnd	86 86	
							Gullberg, Johan Peter, orgx, kx, kl-o	gsl	66 87	Lnd	88 87	
							Waldén, Nils Peter	gsl	74 98	Lnd	00 00	
							Vakant	—	—	—	—	
							Lanner, Elin	sor	69 95	Skr	98 98	
							Lilja, Sigrid	—	75 97	Skr	99 99	
							Hernström, Anna Maria	rsk, smx	fsl	69 03	Stm	03 06
							Schlyter, Svanhild Frideborg	—	83 04	Lkr	07 07	
							Malmer, Ingeborg Christina	stx	—	82 07	Lkr	08 08

1) Disp. år 1908. — 2) Led. av hushålln.sällskap.

Malmöhus län. Lunds stift.		Sk:s ltt. i normalår	Förskola - skola = 25 25	Skolans avst. i km fr. när-maste poststation	Antal barn i skolan hösten 1909	Ord. och e. o. folkskollär. o. -lär:or.		Föreläsare	Exa-mens-		År för-antst. i nuv.-skold.	Antal lär:or (lär:e) i skol-dist:ta
Skoldistriktets namn	Skolans namn					postadress	poststation		lär:or	lär:e		
eo = extra ordinarie. kl = lär. klockare, o = organist, kl-o = klock. o. org. knt = kantor. gel = underv. i goss-slöjd, fsl = i flicksl. † = undervien. i slöjd av småskollär:sa. se, sa = undervien. i slöjd av särsk. slöjdlär:e, slöjdlär:sa. Ang. övriga förkortningar se inledn.												
Höganäs (forts.)						Svensson, Ida	—	86 07	Lkr	09 09		
						Lundgren, Agnes Hulda Augusta	—	58 79	Stm	80 86		
						Thuvesen, Ester Eleonora	eo	fsl 85 06	Lkr	07 08		
Högestad och Borrie												
Högestad	Högestad	E	—	7	7	Sjöholm, Anders	lsk	gsl† 50 74	Lnd	79 79	1	1
Högseröd	Högseröd	E	—	4.4	4.4	Landén, Jöns N. ¹⁾	rsk, fm, upl	† 63 84	Lnd	86 86	1	3
Arup	Arup	E	—	2	2	Andrén, Emil Carl Andreas		† 65 87	Lnd	88 88		
Ölycke	Ölycke	E	—	—	—	Frankman, Alfred Nilsson		† 79 01	Lnd	04 04		
Hököpinge												
Östra folkskolan	Hököpinge	E	—	1	1	Lundberg, Johan		gsl† 75 96	Lnd	97 09	—	2
Västra	Västra	B	—	1	1	Rynell, Nils		gsl† 67 87	Lnd	93 08		
						Lundh, Elvira		fsl 65 88	Klm	96 96		
Hör Hör	Hör	B	Fs	0.8	0.8	Andrén, Johannes ²⁾		gsl† 68 95	Lnd	96 02	—	5
						Gudmundsson, Johannes	orgx, kx, vx	gsl† 76 02	Lnd	03 03		
Maglasäte	Maglasäte	E	—	3	3	Björnqvist, Olof Björnsson	rsk, kx	† 61 86	Lnd	87 87		
Hjularp	Hjularp	E	—	4	4	Göransson, Lars ³⁾		— 57 83	Lnd	86 86		
Hörby köping*	Hörby	B	—	—	—	87						
						Nylander, Lars Rasmusson		gsl 72 98	Lnd	00 00	—	2
						Haglund, Hilding Martin		† 86 08	Lnd	10 10		
						Svensson, Ulrika	rsk	fsl sa 59 81	Klm	85 85		
Hörby landsförsamling												
Hörby	Hörby	*B	—	—	—	116						
Köinge	Köinge	E	—	4	4	Rignell, Lars Axel W. Larsson		gsl† 80 01	Lnd	04 04	1	4
Herröd	Herröd	F	—	10	10	Linderoth, Nils		gsl† 85 07	Lnd	08 08		
						Hansson, Nils		se sa 62 83	Lnd	87 87		
Igelösa och Odarslöf												
Igelösa	Örtofta	E	—	2.5	2.5	53						
Västra Odarslöf	Västra Odarslöf	F	—	3	3	Andréll, Vilhelm	orgx, kx, kl-o	† 64 86	Lnd	87 96	—	2
Östra	Östra	E	—	5	5	Mårtensson, Nils		† 61 82	Lnd	84 84		
Ilstorp	Sjöbo	F	—	4	4	24						
Jonstorp	Jonstorp	E	Fs	2.8	5.8	33						
Södåkra	Södåkra	E	Fs	4	5	69						
Katslösa	Rydsgård	E	—	2	2	25						
Varmlösa	Varmlösa	F	—	3	3	26						
Kattarp	Kattarp	*B	—	1	1	81						
Hasslarps ⁵⁾	Hasslarps	A	Fs	—	—	73						
Svedberg	Mjöhult	E	—	4	4	40						
Kells-Nöbbelef												
Kells-Nöbbelef	Teckomatorp	E	—	2	2	59						
Klinta se Bosjö Kloster.												
Knästorp	Knästorp	E	—	3.5	3.5	29						
Konga	Sonnarp	E	—	3	9	35						
Kropp	Mörarp	E	—	3.5	3.5	30						
Ljungberg	Lydeestad pr	E	—	5	5	39						
Björka	Ödåkra	E	—	3	3	28						
Kvistofta	Vallåkra	*B	—	2	2	92						
Katslösa	Gantofta	*B	—	4	4	57						
Kyrkheddinge												
Kyrkheddinge	Kyrkheddinge	B	Fs	0.8	0.8	80						
						Johansson, Karl Edvard		† 84 06	Lnd	09 09	—	1
						Jönsson, Elin		fsl 87 08	Lkr	09 09		
Kyrköpinge												
Kyrköpinge	Trelleborg	E	—	3	3	20						
Kågeröd	Kågeröd	*B	—	—	—	88						
Knutstorp	Axelvold	E	—	4	4	35						
Böketofta	Böketofta	F	—	1	1	41						
Käflinge	Käflinge	A	—	—	—	241						
						Friberg, V. Jeppsson, förste lärare ¹⁰⁾		gsl† 72 01	Lnd	02 02		
						Larsson, J. E.	rsk, fsl	gsl† 69 89	Lnd	93 93		
						Thelander, Ester Linnéa Kristina		fsl 71 92	Lnd	94 02		
						Svensson, Hanna Emilia	smx	— 71 02	Stm	04 08		

¹⁾ Underv. i landtbruksskola. — ²⁾ Spkr, spsk, ordf. i bibl.st., förest. f. föreläs.fören. — ³⁾ Led. i styr. f. samskola. — ⁴⁾ Bitr. lär:an underv. i fsl. — ⁵⁾ Dessutom två bitr. lär:or, av vilka en underv. i fsl. — ⁶⁾ Rsk, bibl. — ⁷⁾ Led. av bibl.st. — ⁸⁾ Led. av bibl.st. o. föreläs.fören. — ⁹⁾ Rsk, fm, bibl. — ¹⁰⁾ Spkr, spsk, dx. — ¹¹⁾ Skolan är en ltt. B-skola med en lär:e f. 1:a o. 2:a klassens gossar o. flickor, en lär:e f. 3:e o. 4:e kl. gossar samt en lär:a f. 3:e o. 4:e kl. flickor.

Malmöhus län. Lunds stift.		Sk:s lit. i normalst.	Fortsättn.-skola = F: S: B: A	Skolans avst. i km fr. när-maste poststation	Antal barn i skolan hösten 1909	Ordn. och e. o. folkskollär. o. -lär:or.	Födelseår	Exa-mens-		År för ant. i huv. skold. i första ord. ant.	Antal lär:or; (lär:e) i skol-distriktet
Skoldistriktets namn	Skolans namn							postadress	år		
Käfige (forts.)						Dahlström, Edith..... eo	— 85 07	Lkr	— 07		
						Jönsson, Blenda..... eo	— 86 09	Lkr	— 09		
Källstorp Källstorp ... Klagstorp	F	Fs	2	2	26	Esping, Anders..... gsl †	76 99	Lnd	01 03	—	2
Jordberga (Tubbarp) Jordberga	E	1)	2	2	37	Haglund, August Edvard	79 01	Lnd	05 08		
Lackalänga											
Lackalänga 2)	A	—	1	1	203	Östner, Lars..... kso, lsk	gsl † 63 86	Lnd	87 87	1	3
						Dahlberg, Anders..... rsk, slk	gsl 61 84	Lnd	85 00		
						Landén, Karl	gsl 82 03	Lnd	05 05		
Landskrona											
Goss-skolan 3)	A	HA	—	—	657	Sjögren, Nils, överlärare 4)	gsl 67 87	Lnd	91 91	—	24
						Andersson, Nils Johan 5)..... lsk	se 55 79	Vx8	83 83		
						Wallqvist, Anders 6)	gsl 61 81	Lnd	86 86		
						Dahlgren, Jöns.....	gsl 63 83	Lnd	87 87		
						Waldén, Ola Hansson 6)	gsl 69 89	Lnd	98 98		
						Eliasson, Hans Albert	gsl 75 96	Lnd	97 03		
						Vestergren, Nils	gsl 75 97	Lnd	03 03		
						Rydholm, Anton Vilhelm.....	gsl 79 00	Lnd	04 04		
						Nilsson, Gunnar 7)	gsl 80 01	Vx8	04 04		
						Manfred, Anders Hugo	— 81 00	Lnd	04 04		
						Nordén, Olof Frans Oscar	gsl 77 02	Vx8	07 07		
						Verner, Johan Verner Nilsson... stx	gsl 82 03	Lnd	05 09		
						Brante, Oscar	gsl 84 05	Lnd	09 09		
						Lindberg, Axel Valfrid..... eo	gsl 79 00	Lnd	01 08		
						Bjarne, Nils Johan Otto..... eo	gsl 85 07	Lnd	— 08		
						Ljunger, Nils Oscar..... eo	— 82 06	Lnd	— 08		
						Nelzén, Per Alfred Elias, orgx, vx, eo	— 87 08	Lkp	— 09		
Flickskolan 8)	A	HA	—	—	595	Söderström, Jenny Sofia, överlär., rsk	— 62 85	Skr	87 87		
						Lundgren, Emma Charlotta Vilhelm.	— 63 83	Klm	85 85		
						Johnsson, Klara Magdalena	— 65 86	Klm	90 90		
						Persson, Sofia	— 65 88	Stm	96 95		
						Malmgren, Anna	— 65 86	Skr	96 96		
						Åberg, Olga Martina	— 59 84	Klm	96 96		
						Andersson, Hilma Maria	— 71 93	Skr	99 99		
						Jönsson, Ebba Constantina	— 73 94	Klm	99 99		
						Bengtsson, Alma	— 72 94	Klm	00 00		
						Turesson, Turenia Marcellina	— 77 99	Klm	04 04		
						Thüberg, Hillevi Ruth Signe	— 74 98	Skr	04 04		
						Carz, Hertha Charlotta	— 79 00	Skr	04 04		
						Ekdahl, Johanna	— 81 04	Lkr	07 07		
						Nilsson, Alfrida Emilia	— 84 06	Lkr	09 09		
						Malmström, Elin Kornelia	— 83 06	Lkr	07 09		
						Ahlström, Maria Mathilda Karol., eo	— 86 08	Lkr	— 09		
						Hauge, Berta	— 85 08	Fln	— 09		
Borstahusen	B	Fs	3	3	70	Holmstedt, Nils Magnus, 1:e lärare	gsl 60 81	Lnd	82 82		
						Norén, Amalia Mathilda	† 56 80	Fln	85 85		
Lilla Bedinge											
Lilla Bedinge	D	—	3	3	47	Trulsson, Johan Maurits	† 86 08	Lnd	09 09	—	2
Lilla Harrie											
Lilla Harrie.....	E	—	0.5	0.5	38	Nohrlander, Ola	gsl † 56 78	Lnd	80 80	—	1
Lilla Isie Västra Torp Södra Åby	E	—	3	3	22	Ekström, Olof 9)	gsl † 57 82	Lnd	83 83	—	2
Böste	E	—	4	4	40	Vakant	† —	—	—		
Lilla Slågarp Villie..... Slågarp	F	—	1.5	1.5	19	Wilén, Lars	— 58 78	Lnd	80 80	—	2
Klörup.....	E	—	3	3	25	Nordin, Johan	gsl † 71 92	Lnd	95 95		
Haglösa	E	—	2.5	2.5	22	Johnsson, Ingrid Elisabeth	† 68 89	Klm	92 94		

1) Fortsättn.skola gemensamt för Källstorp och Tubbarp. — 2) Dessutom en bitr. lär:na, vilken även underv. i fel, och en lär:na i huslig ekonomi. — 3) Dessutom en bitr. lär:na, en slöjdlär:e o. en sånglärare. — 4) Erh. K. M:ts tillst. att söka lär. bef. v. h. folkskola, led. av stadsfullm. — 5) Skolläsaör. — 6) Led. av riksd. 2:a kamm. — 7) Underv. i slöjd v. real-skola. — 8) Dessutom fem lär:or i fel, en lär:na i huslig ekonomi och en lär:e i sång. — 9) Led. i tax.nämnd.

Malmöhus län. Lunds stift.		Skol- stift. i normalst.	Förskola- skola = B, E, S	Skolans avst. i km fr. när- maste poststation	Antal barn i skolan häftn. 1909	Ordn. och e. o. folkskollär. o. -lär:or.	Födelsest.	Exa- mens- år	År för förelärd. ord. ant.	Antal lär:or (lär:e) i skol- dist:te			
Skoldistriktets namn	Skolans namn										postadress	år	ort
Limhamn Limhamn ¹⁾ ..	Limhamn	A	HA	0.5	0.5	856	Hallin, Axel, överlärare *) lkn	se †	68 88	Lnd	90 90	16	
							Johnsson, Per Walfrid Stefanus, stx	gsl	74 96	Lnd	99 99		
							Lundström, Sven Magnus.....	gsl	75 97	Lnd	99 99		
							Nordström, Ernst Theodor	gsl	77 98	Lnd	02 02		
							Carlsson, Carl Johan	gsl	79 00	Lnd	07 07		
							Werner, Johan Teodor *).....	gsl	80 05	Lnd	07 07		
							Lundkvist, Oskar Ferdinand.....	gsl	84 06	Lnd	09 09		
							Wennerth, Nils Aron	gsl	84 07	Lnd	10 10		
							Boström, Hedda Ulrika.....	sa †	58 80	Klm	85 85		
							Hallin, Mathilda Maria, f. Höglund...	sa †	65 87	Skr	91 91		
							Janson, Hulda Maria ²⁾	sa †	77 98	Klm	01 01		
							Bondesson, Botilda	sa	73 99	Klm	04 04		
							Knutsson, Sofia	†	78 03	Klm	06 06		
							Kjellén, Anna Katharina, f. Johansson	†	66 87	Skr	07 07		
							Antonsson, Magnus August	eo	87 08	Lnd	— 08		
							Lindmark, Helmi Oktavia Gustava, eo	—	84 08	Skr	— 08		
Hyllie östra folkskola... Vintrie		E	—	3	3	58	Neymark, Thure	gsl †	70 95	Lnd	96 99	6	
Hyllie västra " Limhamn		*B	—	1.6	1.6	63	Sellberg, Carl	gsl †	75 96	Lnd	98 98		
Lockarp Lockarp.....	Lockarp	F	—	0.5	0.5	45	Svensson, Anders	lsk	— 48 68	Lnd	73 79		
Lomma Östra Vinstorp... Lomma		*B	—	2	2	86	Thunell, Martin	rsk, orgx	gsl ³⁾	53 73	Lnd		74 74
Lomma by		*B	—	2	2	89	Lückander, Olof	gsl ³⁾	57 79	Lnd	80 80		
Alnarp		*B	—	2	2	83	Landgren, Edward	gsl ³⁾	69 89	Lnd	90 90		
Västra Vinstorp		B	—	—	—	129	Rosén, Karl Alfred	gsl †	62 83	Lnd	84 84		
							Werner, Lars Mauritz.....	gsl	72 93	Lnd	97 97		
Lund Södra folkskolan.....	Lund	A	Fs	—	—	490	Franzén, Jöns ⁴⁾ tjänstl.	stx	— 56 76	Lnd	78 78	21	
							Lagergren, Axel Wilh., överlärare...	—	75 95	Lnd	98 98		
							Carlström, Nils Fredrik	—	52 76	Lnd	77 77		
							Lundahl, Nils ⁵⁾	RVO	— 58 78	Lnd	80 80		
							Angberg, Lars ⁶⁾	lsk	gsl	75 96	Lnd		00 00
							Bjerkén, Frenne	gsl	76 97	Lnd	01 01		
							Åkerlund, Lars Vilgot	gsl	75 99	Gbg	06 06		
							Wilke, Johan.....	stx	gsl	79 00	Lnd		06 06
							Aurell, Karl Otto Wilh. ⁵⁾ stx, orgx	—	79 00	Gbg	01 06		
							Ljung, Axel Gustav.....	gsl	79 00	Vxö	06 06		
							Tullberg, Axel Gustaf Adolf.....	—	83 04	Lnd	05 09		
							Jeppsson, Martin	—	83 05	Lkp	09 09		
							Gröhn, Johan	gsl	84 05	Lnd	09 09		
							Sagnér, Nils.....	eo	— 84 05	Lnd	— 05		
							Forsell, Gerhard Engelbrekt.....	eo	— 77 00	Gbg	01 08		
							Malmström, Swede Georg	eo	— 85 06	Lnd	— 08		
Västra folkskolan ⁷⁾		A	—	—	—	501	Nilsson, Anna Sofia, överlär., smx	—	52 78	Stm	80 80		
							Andersson, Anna	—	58 80	Klm	83 83		
							Ljungström, Augusta	—	60 95	Klm	96 96		
							Lundborg, Elin.....	—	73 96	Klm	98 98		
							Landén, Hilma Dorotea	—	72 96	Klm	01 01		
							Fredriksson, Olga Wilhelmina	—	78 97	Klm	02 02		
							Landén, Sophie Vilhelmina.....	stx	— 77 01	Stm	05 05		
							Lundahl, Selma Karolina	—	81 03	Klm	09 09		
							Mårtensson, Ingeborg Sophia	—	84 05	Lkr	09 09		
							Herrlin, Katarina (Karin).....	eo	— 79 02	Klm	— 05		
							Olsson, Emma Elisabet	eo	— 83 04	Lkr	— 06		
							Albihn, Karola Elisabet.....	stx, eo	— 89 08	Lkr	— 08		
							Rothman, Anna Carolina.....	eo	— 81 08	Skr	— 09		
Norra folkskolan ⁸⁾		A	—	—	—	260	Rosenberg, Ellen Paulina, överlär., smx	sa	73 95	Stm	01 01		
							Ljunggren, Hilda Karolina	sa	65 85	Klm	91 91		
							Bergman, Anna Charlotta.....	—	73 94	Skr	95 00		

¹⁾ Dessutom 6 bitr. lär:or. — ²⁾ Led. av barnvårdsn. — ³⁾ Bitr. lär:an underv. i fel. — ⁴⁾ Statens folkskoleinspektör i Södermanland, adr.: Södertälje, sakkunnig o. sekret. i Folkundervisningskom. (se sid. 2). — ⁵⁾ Led. i stadsfullm., suppleant i landsting. — ⁶⁾ Sekr. o. insp. i barnvårdsn. — ⁷⁾ Vid västra skolan finnas 3 lär:or i fel, 1 lär:a i huslig ekonomi, 1 lär:a i sång o. 1 lär:a i gymnastik. — ⁸⁾ Lär:e vid Ronneby småskoleseminarium (se sid. 23). — *) Led. av kommunalfullmäktige. —

***) Dessutom 1 bitr. lär:a.

Malmöhus län. Lunds stift.		Skolans namn	postadress	Skolans avst. i km fr. närmaste poststation	Fortsättin. skola = Es Es	Skolans avst. i km fr. närmaste poststation (huvudsakligen i km fr. närmaste poststation)	Antal barn i skolan hösten 1909	Ord. och e. o. folkskollär. o. lär:or.		Fodelseort	Eramens-år ort	År för anst. i nuv. skoldist.	Antal lär:or (lär:o) i skoldist.	
Skoldistriktets namn	Skolans namn							eo = extra ordinarie. kl = lär. klockare, o = organist, kl-o = klock. o. org. knt = kontor. gal = underv. i goss-slöjd, fel = i flicksl. † = undervisen. i slöjd av småskollär:a. ‡, sa = undervisen. i slöjd av sätrak. slöjdlär:e, slöjdlär:a. Ang övriga förkortningar se inledn.	småsk.					
Lund (forts.)														
								Engström, Signe Assarina	—	80 02	Skr	06 06		
								Nilsson, Karin	smx	79 05	Lkr	06 06		
								Åkesson, Johanna Maria	eo	84 06	Lkr	— 08		
Lunds landsförsamling														
Östra Torn	Lund	E	—	2.5	2.5	32		Lundgren, Anders	†	64 91	Lnd	94 94	— 4	
Källby-Lilla Råby ³⁾		A	—	0.6	0.6	137		Hansson, Nils	†	46 66	Lnd	68 85		
								Hultén, Sven Anders Josef	orgx, kx	80 03	Vxö	04 09		
Lyby Lyby	Hörby	E	—	2	2	51		Hellmer, Nils	gsl†	86 07	Lnd	08 08	— 1	
Hellmanarp		F	—	3	3	45		Sjövall, Nils	gsl†	80 01	Lnd	02 10		
Södertou		F	—	5	5	50		Wedin, Hjalmar	gsl sa	82 03	Lnd	05 05		
Lyngby Lyngby	Kongsmarken	E	—	1.8	1.8	50		Malmertz, Ernst Johan M:son	gsl†	84 08	Lnd	09 09	1 2	
Assartorp		E	—	5	5	44		Jönsson, Anders	rsk, fm, upl	†	55 79	Lnd	80 80	
Långaröd Långaröd	Ö. Sallerup	F	—	2	16	79		Vakant	—	—	—	—		
Buus	Önneköp	F	—	2.5	19	63		Vakant	—	—	—	—		
Jönstorp		F	—	4	16	44		Ahlberg, Jöns Kristensson	kx	—	60 88	Lnd	89 89	
Löddeköpinge														
Löddeköpinge östra Löddeköpinge		E	—	—	—	52		Bergqvist, Per Knutsson	fm	†	57 77	Lnd	82 82	— 2
Löddesborg		E	—	1.5	1.5	31		Hultén, Ola A.	rsk, kmrv, silk	†	59 79	Lnd	80 80	
Lövvestad Lövvestad	Lövvestad	E	—	1	1	43		Vallberg, Lars Alfred	gsl†	80 05	Lnd	06 08	2 2	
Heinge		F	—	1.5	1.5	61		Nohrlander, Nils	sa	62 83	Lnd	86 86		
Ry		F	—	4	4	28		Frenne, Ola Andersson	kx	gsl sa	73 96	Lnd	98 07	
Bärtofta		F	—	3	3	44		Vakant	—	—	—	—		
Maglarp Maglarp	Trelleborg	E	—	6	4	52		Welander, Lorentz	†	62 86	Lnd	87 87	— 1	
Malmö Östra folkskolan¹⁾	Malmö	A	1)	—	—	325		Svanlund, Anton, överlärare ²⁾	gsl	63 83	Lnd	85 85	— 114	
								Hammarlund, Julius	rsk, orgx, kx	se	59 79	Lnd	82 82	
								Laurin, Johan Oskar	silk	gsl	63 85	Lkp	88 88	
								Lindberg, Carl August	gsl	66 86	Lnd	89 89		
								Wennberg, Ola	gsl	61 82	Lnd	83 89		
								Malmberg, Wilhelm Sigfrid	eo	gsl	86 07	Lnd	— 07	
Västra folkskolan³⁾		A	HA	—	—	524		Silfverberg, Mårten J., överlärare ⁴⁾	sor	56 78	Lnd	80 80		
								Stolpe, Charlotte	fsl	54 75	Stm	76 76		
								Andersson, Cecilia	fsl	56 77	Skr	79 79		
								Viderborg, Augusta	fsl	57 79	Klm	80 80		
								Nilsson, Bengta	—	53 79	Skr	80 82		
								Tuneld, Johanna Lovisa	fsl	60 80	Klm	82 82		
								Landén, Hilda Dorotea ⁵⁾	fsl	63 84	Klm	87 87		
								Petersson, Selma Paulina	fsl	65 85	Klm	89 89		
								Bring, Eva Laurentia	—	77 99	Stm	02 02		
								Schmidt, Ada Augusta	—	80 02	Klm	04 04		
								Lundgren, Olga Matilda	stx	—	84 05	Skr	07 07	
								Borgquist, Hanna Marie-Louise	stx	—	86 05	Stm	07 07	
								Nelander, Jenny Gunnilla V.	fsl	84 07	Lkr	10 10		
								Norgren, Ida Karolina	—	85 07	Lkr	10 10		
Rörsjöskolan⁶⁾		A	Es	—	—	460		Welin, Peter Olof, överlärare ⁷⁾	—	51 75	Lnd	77 77		
								Malmquist, Olof Theodor	gsl	51 73	Lnd	77 77		
								Silwén, Nils ⁸⁾	gsl	66 86	Lnd	89 89		
								Lundberg, Måns B.	gsl	67 92	Lnd	97 97		
								Hallgren, Frans	gsl	70 94	Lnd	99 99		
								Lilja, Frans Hilbert	gsl	78 00	Lkp	04 04		
								Davidsson, Kristian Hjalmar	gsl	82 03	Lnd	04 04		
								Nilsson, Edvin	gsl	85 06	Lnd	07 07		
								Culné, Martin Axel	gsl	84 07	Lnd	10 10		

¹⁾ Dessutom 3 bitr. lär:or. Folksk. h. avd. f. gossar är gemensam för alla skolor i Malmö o. kallas Borgareskolan, se nedan. — ²⁾ Led. av stadsf. — ³⁾ Dessutom 2 bitr. lär:or, vilka även underv. i fel. — ⁴⁾ Lär:e vid Malmö småskolesem. (se sid. 23). — ⁵⁾ Lär:a vid Malmö småskolesem. (se sid. 23). — ⁶⁾ Dessutom 3 bitr. lär:or. — ⁷⁾ Led. av tax.nämnd o. fattigv.st., kyrkvård. — ⁸⁾ Insp. för barnavårdsnämnd.

VI. Egentliga folkskolorna.

Malmöhus län. Lunds stift.		Skola hitt. i normalst.	Förskola. - skola = Es Es	Skolans avst. i km fr. när- maste poststation	Järnvägs- st. (Ang. -) st.	Antal barn i skolan hösten 1909	Ord. och e. o. folkskollär. o. -lär:or.		Folkelestr	Exa- mens-		År för första ord. ant.	År för ant. i nuv. skold. m. folkr.	Antal lär:or (lär:e) i skol- dist:ts småsk.
Skoldistriktets namn	Skolans namn						postadress	år		ort	år			
Malmö (forts.)														
Östra först adesskolan ¹⁾ ... Malmö	A	HA Es	—	—	—	523	Lydén, Anders, överlärare..... orgx	sa	55 76	Lnd	77 77			
							Hellgren, Kerstin	fsl	64 85	Stm	88 88			
							Gren, Karolina	fsl	60 85	Klm	88 88			
							Lundström, Ellida Almina	fsl	72 92	Klm	97 97			
							Cederberg, Maria Benedikta	fsl	73 01	Klm	03 03			
							Lindholm, Edit Alfrida	fsl	79 02	Klm	04 04			
							Vakant	—	—	—	—			
							Lindström, Signe Amalia.....	fsl	82 04	Lkr	06 06			
							Göransson, Emmy Charlotta.....	fsl	83 05	Lkr	07 07			
							Fredlund, Anna Terese	stx	85 06	Lkr	07 07			
Kirsebergsskolan ²⁾	A	—	—	—	—	370	Eriksson, Per, överlärare.....	—	57 77	Lnd	79 79			
							Olander, Olander Jönsson.....	gsl	76 97	Lnd	98 03			
							Berggren, Karl Johan Mauritz... orgx	gsl	81 03	Lnd	04 04			
							Jönsson, Johanna.....	—	63 84	Klm	88 88			
							Simonsson, Anna Frida Constance...	fsl	80 03	Klm	05 05			
							Korp, Olga Elvira	eo	85 07	Lkr	— 07			
							Persson, Ida Maria	eo	fsl	87 08	Lkr	— 08		
							Johansson, Anna Eufrosyne.....	eo	fsl	81 07	Lkr	— 09		
Pildamsskolan ³⁾	A	Es	—	—	—	507	Winberg, Gustaf, överlärare	—	60 83	Lnd	86 86			
							Thullberg, Nils.....	—	51 72	Lnd	77 77			
							Wallén, Per.....	—	54 77	Lnd	76 79			
							Lindén, Per.....	gsl	51 77	Lnd	79 79			
							Malmén, Sven Johan	—	63 82	Lnd	86 86			
							Berggren, Magnus	—	66 87	Lnd	91 91			
							Hagström, Nils J.	gsl	64 87	Lnd	91 91			
							Åkesson, Emil Albert	gsl	64 91	Lnd	96 96			
							Juhlin, Axel Leonard	gsl	72 98	Gbg	00 00			
Södra förstadsskolan ⁴⁾ ...	A	HA Es	—	—	—	586	Bobeck, Jöns, överlärare ⁵⁾ kx	—	54 75	Lnd	77 77			
							Klingborg, Maria	fsl	53 77	Skr	79 79			
							Cederbom, Ingeborg Maria	fsl	54 77	Skr	79 79			
							Persson, Anna.....	fsl	60 81	Klm	84 84			
							Svensson, Olivia	fsl	52 81	Klm	84 84			
							Carlsten, Elisabeth	fsl	49 77	Skr	81 81			
							Persson, Johanna.....	fsl	67 86	Klm	99 99			
							Lundberg, Maria	fsl	73 95	Klm	00 00			
							Holmgren, Matilda	fsl	75 96	Klm	00 00			
							Norgren, Hedvig Elvira	fsl	83 05	Lkr	08 08			
							Wennberg, Anna Botilda Elisab., stx	fsl	85 06	Stm	08 08			
							Vakant	—	—	—	—			
							Nilsson, Hildegard Josefina, smx, eo	fsl	79 07	Lkr	— 08			
Mellersta förstadsskolan ⁶⁾ Malmö	A	HA Es	—	—	—	903	Nyberg, Carl Olof, överlär., orgx, kx	—	60 81	Lnd	83 83			
							Norgren, Nils	gsl	51 72	Lnd	76 76			
							Turesson, Jöns..... orgx, kx	gsl	59 81	Lnd	87 87			
							Simonsson, Paul	gsl	67 87	Lnd	91 91			
							Engdahl, Jöns	—	69 89	Lnd	95 95			
							Ryberg, Per Samuel	gsl	70 92	Lnd	98 98			
							Floreén, Oscar	gsl	71 92	Lnd	99 99			
							Hemming, Anna	fsl	56 79	Klm	81 81			

¹⁾ Dessutom 4 bitr. lär:or, vilka även underv. i fsl. o. 1 lär:a i hushögskola. — ²⁾ Dessutom 3 bitr. lär:or, av vilka 2 undervisa i fsl. — ³⁾ Dessutom 4 bitr. lär:or, vilka även undervisa i fsl. — ⁴⁾ Dessutom 4 bitr. lär:or, vilka även undervisa i fsl. — ⁵⁾ Kv, led. av Malmö stads bibl.styr., kyrkovärd, lär:e vid Malmö småskoleseminarium (se sid. 23). — ⁶⁾ Dessutom 8 bitr. lär:or, 1 slöjdlär:a o. 1 lär:a i hushögskola.

Malmöhus län. Lunds stift.		Skolans namn	postadress	Skolans avst. i km fr. näraste poststation	Folktalet i skolan 1909	Antal barn i skolan hösten 1909	Ord. och e. o. folkskollär. o. lär:or.		Folkeleasr		Exa- mens- år ort	År för antst. i nuv. skold. i skoldist:ta	Antal lär:or (lär:e) i skol:dist:ta
Skoldistriktets namn	Skolans namn						Ord. och e. o. folkskollär. o. lär:or.	Folkeleasr	År för antst. i nuv. skold. i skoldist:ta	Antal lär:or (lär:e) i skol:dist:ta			
Malmö (forts.)													
Mellersta förstadsskolan (forts.)	Malmö												
							Höglund, Johanna Sofia	fsl	60 81	Skr	83 84		
							Uddenberg, Naämi Elna Joh.	fsl	67 89	Stm	94 94		
							Björklund, Elsa	fsl	57 76	Skr	82 82		
							Lundgren, Emma Kristina	fsl	61 82	Skr	85 85		
							Mårtensson, Johanna	fsl	63 83	Skr	86 86		
							Giese, Anna Margareta Charl.	fsl	60 83	Skr	87 87		
							Norgren, Sigrid Elisab., f. Hallqvist	fsl	67 89	Skr	96 96		
							Ahlgren, Ebba Matilda	fsl	63 84	Skr	98 98		
							Wigstrand, Tekla Emerentia	—	71 95	Klm	98 98		
Johannesskolan ¹⁾		A HA	—	—	1328		Fridlund, Jöns Nilsson, överlär.	gsl	58 81	Lnd	83 83		
							Lindh, August Jonasson	gsl	66 86	Lnd	89 89		
							Lovén, Lars Rasmusson	gsl	74 96	Lnd	97 00		
							Johansson, Anders orgx, kc	gsl	77 99	Vxö	01 01		
							Rydén, Klas Värner ²⁾	gsl	78 99	Vxö	01 01		
							Friberg, Otto Lorans	gsl	80 01	Lnd	03 06		
							Holmberg, Nils	gsl	82 03	Lnd	07 07		
							Linders, Nils	gsl	82 04	Lnd	07 07		
							Melén, Ola	gsl	84 06	Lnd	07 09		
							Rydholm, Axel Mauritz	gsl	85 06	Lnd	09 09		
							Qvint, Johan	gsl	83 04	Lnd	10 10		
							Fristedt, Axel Bärkan	gsl	82 06	Lnd	10 10		
							Wimmermark, Hulda Serafia	fsl	66 88	Stm	89 99		
							Lagerquist, Elin Ingeborg E. ³⁾	fsl	75 96	Klm	00 00		
							Groothoff, Hedvig Augusta	fsl	74 97	Klm	01 01		
							Hellberg, Gerda Paulina	fsl	75 98	Skr	02 02		
							Linders, Bengta	fsl	77 99	Klm	03 03		
							Lindholm, Maria Elisabet	fsl	80 02	Klm	05 05		
							Johansson, Betzy	fsl	81 03	Klm	06 06		
							Värner-Rydén, Malin Botilda	fsl	81 02	Klm	05 05		
							Kihlbom, Mary C. E. F. A.	fsl	83 05	Skr	08 08		
							Malmros, Augusta Lovisa	fsl	84 06	Lkr	08 08		
							Andrews, Lydia	fsl	83 07	Lkr	10 10		
							Möller, Hanna Axelina	fsl	86 07	Lkr	— 07		
Borgareskolan ⁴⁾		HA	—	—	326		Nilason, Per, överlärare	stx	— 57 78	Lnd	79 87		
							Andersson, August F. K.	—	64 93	Lnd	99 99		
							Ekström, Nils Oskar	—	73 94	Lnd	99 99		
							Svanlund, Moritz Ehrenfrid F. K.	—	75 95	Lnd	00 00		
							Petersson, Gustaf Adolf	—	73 95	Lnd	99 99		
							Bäckström, Lorens Frithiof	—	80 01	Lnd	03 03		
							Wigardt, Karl Henning Sanfrid	—	73 02	Lnd	03 03		
							Wahlgren, Axel	—	78 02	Lnd	04 04		
							Werner, Karl Magnus	—	80 02	Lnd	03 06		
							Ramstedt, Johan Anton	—	68 09	Lnd	95 95		
Mellan-Grefvie													
Mellan-Grefvie	Månstorp	E	—	3	3	20	Årnell, Nils Olof Olsson	upl	— 75 96	Lnd	97 97	—	—
Munkarp Munkarp	Munkarp	E	—	—	6	55	Cronvall, Axel	pst	† 70 92	Lnd	94 96	—	2
Mölleberga													
Stora Mölleberga	Djurslöf	F	—	5	5	21	Holmgren, Per Nilsson, fm, orgx, kl-o	—	57 80	Lnd	81 81	—	—

¹⁾ Dessutom 10 bitr. lär:or o. 1 lär:s i huslig ekonomi. — ²⁾ Led. av riksd. 2:a kamm., riksd. statsutskott o. statsrevisor. —

³⁾ Led. i barnav.nämnd. — ⁴⁾ Folkskolans h. avdeln. f. gossar; gemensam f. Malmö stads samtliga folkskolor. HA vid de övriga skolorna betecknar högre avdelningar för flickor.

Malmöhus län. Lunds stift.		Skola lit. i normalst.	Skolans avst. i km fr. näraste poststation	Antal barn i skolan hösten 1909	Ord. och e. o. folkskollär. o. -lär:or.	Föreläsar	Exa- mens- år ort	År för anst. i nuv. skola	Antal lär:or (lär:or i skol-dist:rens smakt.					
Skoldistriktets namn	Skolans namn									postadress	Poststätt. - orulln. skola = Fs Es	Hänvisgs- (Angb.) st.	Ordn.	e. o.
Mörarp Mörarp.....	Mörarp	*B	—	—	72	Lindeborg, Emil O:son ¹⁾ sphm, bibl	gsl †	81 04	Lnd	05 05	—	1		
Nefvitshög														
Nefvitshög ²⁾	Staffanstorp	A	—	2	158	Linell, Ola	gsl †	81 04	Lnd	05 05	—	2		
						Vereen, Nils.....	kl	73 96	Lnd	97 03				
						Nilsson, Anna.....	fsl	83 06	Lkr	08 08				
Norra Nöbbelöf														
Norra Nöbbelöf.....	Lund	E	—	4	32	Grönborg, Otto Emil	gsl †	76 97	Lnd	99 99	—	1		
Norra Rörum														
Norra Rörum.....	Norra Rörum	D	—	13	56	Karlén, Anders.....	†	66 88	Lnd	94 96	—	3		
Svenstorp	"	E	—	3	15	Grenzdorf, Per Gustaf	†	78 03	Lnd	07 07				
Norra Skräffinge														
Skräffinge	Teckomatorp	E	Fs	2	2	Holm, Johan	³⁾ †	81 03	Lnd	04 05	—	2		
Teckomatorp	"	E	Fs	—	—	Elmqvist, Ernst Albert.....	gsl †	86 07	Str	08 08				
Norra Svalöf														
Norra Svalöf	Svalöf	E	—	2	2	Rosén, Åke J.	lsk, vx	65 78	Lnd	85 85	—	4		
Holgerstorp	Källstorp	E	—	1	1	Nilsson, Nils	gsl †	58 79	Lnd	80 92				
Södra Svalöf	Svalöf	E	—	1	1	Almér, John Theofil.....	†	80 04	Lnd	06 08				
Norra Vram														
Norra Vram	Norra Vram	*B	—	—	76	Zetterholm, Nils	gsl ††	69 97	Lnd	99 99	1	1		
Gunnarstorp	Gunnarstorp	F	—	—	26	Paulsson, Hanna	fsl	82 05	Lkr	07 07				
Norrhvidinge														
Norrhvidinge	Norrhvidinge	E	—	0.7	0.7	Falck, Johan	lsk, kl-o	†	49 69	Lnd	77 77	—	3	
Trää-Gisleberga	"	E	—	2	2	Olsson, Nils Oscar Fredrik	†	87 08	Lnd	09 09				
Håstenslöf	"	E	Fs	2	2	Lundgren, Carl Bernhard	rsk	gsl †	79 01	Lnd	02 06			
Odarslöf se Igelösa.														
Ottarp Kingelstad	Tågarp	E	—	3	3	Lenander, Lennart Peter	upl	gsl †	60 81	Lnd	82 82	—	3	
Ormastorp	Vallåkra	E	—	2.5	2.5	Melander, Per	gsl †	62 84	Lnd	85 85				
Oxie Oxie	Oxie	*B	—	1	10	83	Rosander, Jöns L., orgx, kx, kl-o	⁴⁾	55 76	Lnd	79 79	—	1	
Ramsåsa Ramsåsa.....	Tomelilla	E	—	3	3	47	Hierner, Axel Bernhard	stx	gsl †	82 06	Lnd	08 08	—	1
Raus se Råhus.														
Refvinge Refvinge... Refvingeby		E	Fs	—	—	35	Windén, Karl E. Bernh., upl, vx, kx, kl-o	†	69 90	Lnd	92 92	—	1	
Remmarlöf Remmarlöf Trolleånäs		F	—	2	2	48	Ringdahl, Nils August.....	gsl †	66 80	Lnd	91 92	—	2	
Reng Reng.....	Håslöf	E	—	3	3	39	Hedberg, Hans Andersson.....	spsk	gsl †	73 05	Lnd	06 06	—	2
Kempinge	"	E	—	5	5	27	Anderberg, Carl Axel	†	59 80	Lnd	81 81			
Reslöf Marieholm.....	Marieholm	E	—	—	—	51	Hammar, Olof M.	gsl †	72 97	Lnd	98 02	—	4	
Högstorp	"	E	—	2	2	43	Brodén, Johan Edvard.....	gal †	71 99	Lnd	01 03			
Södra Reslöf	"	E	—	2	2	55	Christerson, Nils P.	gal †	62 88	Lnd	91 93			
Risekatslösa														
Boserupslund Billesholms gruva		*B	—	4	3	56	Nydén, Johan Wilhelm	lsk	gsl ⁴⁾	60 84	Vxö	85 94	—	1
Råhus (Raus) Råå södra ⁵⁾ Raus		A	Fs	1	—	133	Chronquist, August.....	lsk	†	76 98	Lnd	99 99	—	26
							Agnér, Emil ⁶⁾	sik	—	79 00	Vxö	04 04		
Råå norra folkskola ⁷⁾	"	A	—	1	—	108	Wide, August	†	83 05	Lnd	08 08			
Pålstorps by	"	E	—	0.5	0.5	38	Hansson, Hilda Gustava	†	72 96	Klm	99 99			
Raus plantering ⁸⁾ ... Hälsingborg		A	Fs	3	1.5	258	Lindgren, Nils ⁹⁾	†	76 99	Lnd	02 06			
							Hedstrand, Nils Peter	—	76 98	Lnd	00 08			
							Jönsson, Ida Helena	—	75 96	Klm	00 00			
Köpinge	Ramlösa brunn	*B	—	1	1	55	Jönsson, Gerda Matilda	⁴⁾	71 96	Klm	99 99			
Husensjö	Hälsingborg	B	—	0.5	0.5	¹⁰⁾ 40	Vakant	†	—	—	—			
Rödödinge Rödödinge.....	Eriksdal	E	—	4	4	53	Nordenheim, Axel Konstantin Persson	†	78 01	End	02 02	—	1	
Röstånga Röstånga.....	Röstånga	B	—	0.5	0.5	79	Nilsson, Olof	lsk	gsl †	58 80	Lnd	83 83	—	1
							Tengstrand, Carl J.	—	84 05	Lnd	06 06			
Sankt Ibb (ön Hven)														
Uranienborg	Sankt Ibb	B	Fs	—	*2	104	Zoilus, Nils Nilsson, överlärare, kso, rsk, fm, orgx, kx, kl-o	sa	62 83	Vxö	83 95	—	2	
							Persson, Hulda Maria	fsl	82 04	Lkr	05 05			
Sankt Peters kloster														
Verpinge	Lund	E	—	2.5	2.5	32	Lindqvist, Oscar Teodor ¹⁰⁾ bibl, vx	gsl †	80 02	Lnd	03 03	—	2	
Klostertskolan.....	"	E	—	—	—	33	Nilsson, Anders ¹¹⁾	fm	†	41 85	Lnd	98 98		

¹⁾ Förest. för föreläs.n.fören. — ²⁾ Dessutom en bitr. lär:a, vilken även underv. i fsl, samt en lär:a i husl. ekonomi. —

³⁾ Läraren i Teckomatorp underv. i gsl. — ⁴⁾ Bitr. lär:an underv. i fsl. — ⁵⁾ Dessutom 2 bitr. lär:or, av vilka en underv. i fsl, o. 2 slöjd-lär:or. — ⁶⁾ Led. i styr. för h. folkskola. — ⁷⁾ Dessutom två bitr. lär:or. — ⁸⁾ Dessutom 5 bitr. lär:or. — ⁹⁾ Förest. för Raus folksk. exp. — ¹⁰⁾ Led. av fosterbarnsnämnd. — ¹¹⁾ Ordfr. i barnuppfostr.nämnd. — * Innehåller endast kl. 1 o. 2.

Malmöhus län. Lunds stift.		Skolsifft. i normalf. l.	Skolans avst. i km fr när-maste poststation (Ång- och järnvägs-station)	Antal barn i skolan hösten 1909	Ord. och e. o. folkskollär. o. -lär:or.		Folksamhet	Examen-		År för förskola ord. anst. i nuv. skold.	Antal lär:or (lär:e) i skol-dist:ts om. folksk.					
Skoldistriktets namn	Skolans namn				postadress	å		ort	år			ort				
Saxtorp	Kyrkskolan.....	Saxtorp	B	—	1	1	68	Holmgren, Anders lsk	gsl	58	79	Lnd	80	80	—	2
								Håkansson, Agnes Maria.....	fsl	84	07	Klm	09	09	—	
Silfåkra	Silfåkra.....	Dalby	*B	—	1	1	63	Löfgren, Per orgx, kx, kl-o	gsl†	77	03	Lnd	05	05	—	1
Simlinge	Simlinge.....	Simlinge	F	—	1.5	1.5	23	Söderman, Sten Gustaf R., orgx, kx	sa	62	84	Vxö	85	10	—	
Sireköpinge	Sireköpinge Tågarp	Tågarp	*B	—	2	2	120	Svensson, Anders kso, lsk, bibl	⁶⁾	53	75	Lnd	77	77	—	4
Sjörup	Sjörup.....	Sjörup	E	—	—	—	24	Allander, Johannes.....	†	51	71	Lnd	76	76	—	3
	Vallösa.....	Rynge	E	—	2	2	41	Waldén, Nils Hansson, kso, rsk, fm	†	55	78	Lnd	79	79	—	
	Rynge.....	Rynge	E	—	0.5	0.5	42	Söderman, John Gustaf.....	†	88	09	Lnd	10	10	—	
Skabersjö	Skabersjö.....	Skabersjö	E	—	2.5	2.5	76	Holmqvist, Magnus.....	gsl†	68	94	Lnd	96	96	2	1
Skånör	Skånör.....	Skånör	*B	—	1	1	42	Wahlén, Jöns Andersson.....	⁶⁾	67	91	Lnd	95	95	—	1
Skarhult	Skarhult.....	Skarhult	*B	—	2	2	68	Rosqvist, Jöns.....	gsl†	76	97	Lnd	98	98	—	1
	Skeglinge se Borlunda.															
Skegrie	Skegrie.....	Skegrie	E	—	1	1	60	Eriksson, Nils.....	gsl†	54	75	Lnd	76	81	—	1
Skifarp	Skifarp.....	Skifarp	B	Fs	—	—	117	Lindgårdh, Hilding Marius.....	gsl†	80	03	Vxö	04	04	—	4
	Öremölla.....	Öremölla	D	—	2	3	79	Nihlén, Johan.....	gsl†	82	04	Lnd	05	05	—	
Skurup	Södra folkskolan	Skurup	E	—	0.5	0.5	52	Lundquist, Frans Olof.....	gsl†	60	80	Lnd	81	81	—	
	Mackleaniska.....	Mackleaniska	*B	—	—	—	66	Söderlind, Jöns P.....	gsl†	66	87	Lnd	88	93	—	
	Sandåkra.....	Sandåkra	E	—	3	3	55	Palin, Carl Peter.....	†	51	77	Lnd	81	81	—	
	Svaneholm.....	Svaneholm	*B	—	5	5	60	Larsson, Franz Emil ¹⁾	gsl†	73	00	Lnd	01	01	—	
								Sandell, Ola Andersson ²⁾ ... rsk, slk	⁶⁾	60	83	Lnd	84	84	—	
Skårby	Skårby.....	Marsvinsholm	E	—	3	3	24	Jacobsson, Nils Peter.....	gsl	78	01	Lnd	01	01	—	2
	Bleckstorp.....	Bleckstorp	E	—	5.7	4.5	57	Vakant.....	—	—	—	—	—	—	—	
Slimminge	Slimminge.....	Slimmingeby	E	—	—	5	50	Vakant.....	—	—	—	—	—	—	—	2
	Skönabäck.....	Skurup	E	—	4	10	48	Kromnow, Fredrik Samuel.....	gsl†	53	81	Lnd	82	82	—	
	Stenberget.....	Veberöd	F	—	10	10	32	Nordlund, Henning.....	gsl	57	81	Lnd	82	85	—	
	Tegelladan.....	Slimmingeby	F	—	4	5	66	Hansson, Ola.....	gsl	63	84	Lnd	84	84	—	
Snårestad	Snårestad... Snårestad	Snårestad	E	—	0.6	0.6	41	Morgan, Hans Nilsson ... fm, slk	gsl†	44	80	Lnd	81	81	1	2
Solberga	Solberga.....	Tånebro	F	—	1	1	42	Andersson, Sven.....	—	60	80	Lnd	82	86	—	
Stehag	Stehag.....	Stehag	E	—	1.5	1.5	40	Nilsson, Måns ³⁾	†	58	82	Lnd	84	84	—	3
	Hassle.....	Hassle	E	—	1	1	53	Westin, Johan.....	†	76	97	Lnd	98	98	—	
	Verlinge.....	Verlinge	E	—	3	3	31	Trulsson, Bengt ⁴⁾	†	60	87	Lnd	89	89	—	
Stora Hammar	Stora Hammar.....	Fotevik	E	—	—	—	44	Löfdahl, Emil ⁵⁾ bkmo, fm, upl, kx	gsl†	68	89	Lnd	92	92	—	1
Stora Harrie	Stora Harrie.....	Rinnebäck	*B	—	2	2	91	Årman, Per.....	⁶⁾ †	81	02	Lnd	03	04	—	2
Stora Herrestad	Stora Herrestad	Stora Herrestad	*B	—	—	4	71	Håkansson, Martin .. upl, pst	⁶⁾	78	06	Lnd	08	08	—	2
	Fredriksberg ...	Fredriksberg	E	—	1.5	2	30	McIén, Thor Josef.....	†	86	08	Vxö	09	09	—	
Stora Köpinge	Stora Köpinge... Svenstorp	Svenstorp	E	Fs	0.8	0.8	60	Persson, Martin Edvard.....	gsl†	86	07	Lnd	08	08	2	3
	Tingshög.....	Köpingebro	E	Fs	3	3	62	Sjögren, Jöns Håkansson.....	gsl†	74	98	Lnd	99	99	—	
	Köpingebro.....	Köpingebro	B	Fs	—	—	76	Löfström, Janne.....	gsl†	79	00	Lnd	01	01	—	
								Andersson, Ellen.....	fsl	84	89	Lkr	10	10	—	
Stora Råby	Stora Råby... Lund	Lund	E	—	3	3	30	Sandén, Johan Hedwin, orgx, kx, kl-o	gsl†	78	99	Gbg	01	04	—	1
Stora Slågarp	Stora Slågarp.....	Slågarp	E	—	1.5	1.5	26	Nilsson, Emil Kristian.....	†	84	06	Lnd	07	07	—	1
Stora Uppåkra	Stora Uppåkra.....	Åkarp	E	—	4	3	39	Rundcrantz, Anders Ch., orgx, kl-o	gsl	66	88	Lnd	90	90	—	2
	Lilla Uppåkra.....	Lilla Uppåkra	E	—	2.5	2.5	18	Björkholtz, Emma Kristina.....	fsl	70	91	Klm	93	93	—	
	Hjerup.....	Hjerup	E	—	1	1	38	Kullenberg, Fredr., lkr, lsk, upl, fm	gsl†	68	88	Lnd	91	91	—	
Stångby	Stångby.....	Stångby	E	—	2	2	36	Brodén, Lars Johan Jönsson, slk, kl-o	gsl†	60	81	Lnd	84	84	—	1
Stäfvie	Stäfvie.....	Stäfvie	E	—	0.8	0.8	61	Burman, Peter Hansson, fm, upl, bibl	gsl†	75	96	Lnd	00	00	—	1
Stödhal	se Stehag.															
Svalöf	se Norra Svalöf.															

¹⁾ Styrmansex. — ²⁾ Lär:e vid Skurups folkhögsk. (se sid. 33). — ³⁾ Ord.f. i bibl.st., led. i styr. för föreläs.anst. — ⁴⁾ Skolkassör. — ⁵⁾ Spkr, spsk. — ⁶⁾ Bitr. lär:an underv. i fsl.

Malmöhus län. Lunds stift.		Skolelit. i normalår	Fortsättin. orskollär. a o = Jg Es	Skolans avst. i km fr. när-maste poststation	Antal barn i skolan hösten 1909	Ord. och e. o. folkskollär. o. -lär:or.				Födelseår	Exa-mens-		År för året i inv. skold.		Antal lär:or (litr:e) i skol-dist:ts smärk.		
Skoldistriktets namn	Skolans namn					postadress	poststation	(bitr.)Vägsk. (hög.)-sk.	eo		kl	o	knt	år		ort	år
eo = extra ordinarie. kl = lär. klockare, o = organist, kl-o = klock. o. org. knt = kantor. gsl = underv. i goss-slöjd, fel = i flicksl. † = undervisn. i slöjd av småskollär:a. se, sa = undervisn. i slöjd av säkre. slöjdlär:e, slöjdlär:a. Ang. övriga förkortningar se inledn.																	
Svedala	Stora Svedala	Svedala	E	—	0.5	0.5	53	Sellberg, Axel ¹⁾	lsk	gsl †	67	91	Lnd	92	92	—	8
	Municipalskolan		*B	—	—	—	124	Thylén, Nils	slk	gsl ²⁾	76	97	Lnd	98	98	—	
	Sjödiken		*B	—	2	2	85	Burling, Per		gsl †	69	95	Lnd	96	96	—	
	Hyltarp	Skabersjö	E	—	2	2	46	Oldén, Ola Rasmusson	slk	gsl †	58	82	Lnd	82	89	—	
	Aggarp	Svedala	E	—	1.5	1.5	52	Larsén, Ola	kl-o	gsl †	68	89	Lnd	92	92	—	
	Östra Svenstorp		E	—	2.5	2.5	53	Fagerström, Anders		gsl †	59	82	Lnd	82	82	—	
	Lindholm		E	—	4	4	34	Hylén, Nils Hansson		gsl †	79	03	Lnd	04	04	—	
Svensköp																	
	Kilhult	Svensköp pr Satsrup	*D	—	—	8	78	Rignell, Oskar Valfrid	rsk, kl-o	†	82	05	Lnd	06	06	—	2
Svenstorp	Lindby	Skurup	E	—	3.5	3.5	40	Åberg, Nils Peter		†	88	09	Lnd	10	10	—	1
Säby	Säby	Landskrona	*B	—	2	2	44	Thordson, Johan Sixten	rsk	gsl †	69	94	Lkp	95	97	—	1
Särslöf	Särslöf	Djurslöf	F	—	0.5	0.5	38	Norrman, Nils Aug. ³⁾	orgx, kx, kl-o	gsl sa	69	91	Lnd	92	92	—	
Söderhvidinge																	
	Söderhvidinge	Söderhvidinge	E	—	0.5	0.5	44	Lindblad, Algot		†	82	03	Lnd	04	04	—	1
Södra Möinge																	
	Södra Möinge	Billeberga	E	—	2.5	2.5	31	Holm, Henrik		gsl †	67	88	Lnd	92	95	—	1
Södra Rörum																	
	Södra Rörum	Södra Rörum	D	—	—	5	63	Kellner, Alfred		—	80	02	Lnd	03	03	2	1
Södra Sallerup																	
	Tullstorp	Kvarnby	E	—	2	2	36	Vakant		†	—	—	—	—	—	—	2
	Färabäck		E	—	2.8	2.8	46	Liedholm, Johan Magnus		†	71	93	Gbg	96	96	—	
Södra Sandby																	
	Södra Sandby	Södra Sandby	E	—	1	1	61	Molén, Per Mattsson		gsl †	68	89	Lnd	90	90	3	2
	Flyinge	Flyinge	E	—	2.5	2.5	39	Lundgren, Johan		gsl †	62	82	Lnd	84	84	—	
Södra Vram																	
	Södra Vram	Billesholms gruva	*B	—	2	2	80	Bengtsson, Per	ksvo, lsk, fsto	gsl ³⁾	62	83	Lnd	84	85	—	6
	Fäladen		*B	—	1.5	1.5	89	Malm, Per		gsl ³⁾	78	99	Lnd	01	01	—	
	Billesholm-Skeneholm ⁴⁾	Billesholms gruva	A	—	—	—	217	Karlsson, Oskar Fredrik		gsl †	53	76	Vxö	77	77	—	
								Lundahl, Andreas ⁵⁾	slk	gsl †	59	80	Lnd	82	85	—	
								Asp, Olof Frithiof Leopold Nilsson		gsl †	69	95	Lnd	97	97	—	
Södra Åby	Södra Åby	Södra Åby	E	—	—	—	37	Anderberg, Jöns A.	lsk	sor	51	73	Lnd	74	74	—	2
Södra Åkarp																	
	Södra Åkarp	Hvellinge	B	Fs	2	2	60	Rosengren, Anders Joh.		†	87	09	Lnd	10	10	—	1
								Lydén, Frans Harald		sa	88	09	Lnd	10	10	—	
Södra Åsum	Åsum	Sjöbo	E	—	2	2	48	Persson, Henrik	lsk	†	54	74	Lnd	77	77	—	6
	Sjöbo		E	—	0.5	0.5	32	Hervidsson, Edvard Rickard		gsl †	72	01	Lnd	02	09	—	
	Sandbäck ⁶⁾		A	—	0.5	0.5	60	Mårtensson, Ola ⁷⁾	stx	gsl †	61	96	Lkp	97	97	—	
Söfde	Söfde	Söfdeborg	E	—	5	5	52	Hallén, Ola Jönsson		gsl †	75	98	Lnd	99	08	—	4
	Asmåsa	Eriksdal	E	—	3	3	38	Delin, Nils Elof Persson		gsl †	71	00	Lnd	01	08	—	
	Vrångabäck	Söfdeborg	E	—	8	8	39	Holmström, Oskar Fredrik		—	71	93	Lnd	94	98	—	
	Tågra		E	—	2	2	42	Landgren, Bengt		gsl †	59	81	Lnd	83	08	—	
Söfvestad	Söfvestad	Krageholm	E	—	—	8	39	Andersson, Elof	rsk	gsl †	86	07	Lnd	08	08	1	2
	Årsjö		E	—	2	7	43	Odéen, Axel Johan		gsl †	87	08	Lnd	09	09	—	
Tirup	Tirup	Svalöf	*B	—	4.5	4.5	63	Malmström, Nils	krv, skrv, kmrv	³⁾ †	53	73	Lnd	74	75	—	1
Tofta	Tofta	Heljarp	E	—	2	2	35	Olsson, Anna		†	76	04	Klm	05	08	—	1
Tolånga	Tolånga	Tolånga	E	—	1	5	44	Sandén, Anders Larsson		gsl	80	04	Lnd	05	05	—	3
	Näsby	Löfvestad	E	—	5.5	5.5	38	Jönsson, Anders		—	61	81	Lnd	85	95	—	
	Eggelstad		E	—	5.6	5.6	41	Nordborg, Karl Magnus Gustafsson		—	66	92	Lnd	95	95	—	
Torrlösa	Torrlösa	Svalöf	E	—	2	2	35	Hagberg, Malte M.		gsl †	81	07	Lnd	08	08	—	5
	Grytlinge		*B	—	6	7	57	Vakant		³⁾	—	—	—	—	—	—	
	Lysebo (Vidtsköfle)		E	—	5	5	32	Langlet, Alfred Edvard	slk	gsl †	66	91	Lkp	93	93	—	
	Råfvetofta		E	Fs	6	6	27	Ahlström, Betty Natalia Thérèse		†	64	84	Klm	93	93	—	
	Trolleholm	Trolleholm	E	—	1	1	45	Christensson, Agnes Beata Charlotta		†	83	04	Lkr	06	06	—	
Tottarp	Tottarp	Djurslöf	B	—	1.8	1.5	66	Oscarsson, Constans Walfrid,	orgx, kx, kl-o	gsl †	64	89	Lkp	90	92	—	1
								Hemmelin, Hulda Olivia		†	81	05	Klm	06	08	—	

¹⁾ V. ordf. i styr. för h. folkskola. — ²⁾ Lsk, fm, bibl. — ³⁾ Bitr. lär:an underv. i fsl. — ⁴⁾ Dessutom 1 bitr. lär:a, vilken även underv. i fsl. — ⁵⁾ Förest. för föreläs.n.fören. — ⁶⁾ Dessutom 2 bitr. lär:or, vilka även underv. i fsl. — ⁷⁾ Led. o. kassör i bibl.st.

Malmöhus län. Lunds stift.		Skol- dist. i normal- skola = 25, 25	Skolans avst. i km fr. när- maste poststation (Ängö- ö.)	Hösten 1909	Antal barn i skolan	Ord. och e. o. folkskollär. o. -lär.or. eo = extra ordinarie. kl = lär. klockare, o = organist, kl-o = klock. o. org. knt = kantor. gal = underv. i goss-slöjd, fs = i flicksl. † = undervisn. i slöjd av småskollär.a. se, sa = undervisn. i slöjd av särsk slöjdlär.e, slöjdlär.a. Ang. övriga förkortningar se inledn	Folke- läsare	Exa- mens- år	Ort	År för ensk. i nuv. skold. första ord. anst.	Antal lär.or (lär.e) i skol- dist:ts m. folkl. anstsk.
Skoldistriktets namn	Skolans namn										
Trelleborg											
Centralskolan ¹⁾	Trelleborg	A H A	—	—	339	Bokander, Nils, överlärare ²⁾	†	53 75	Lnd	77 77	14
						Rosén, Johannes	se †	60 82	Lnd	86 86	
						Olander, Frans	†	62 84	Lnd	86 86	
						Österling, Oskar Axel Sigfrid	gsl†	78 99	Lnd	01 01	
						Bokander, Nils Helgo	orgx, kx	78 04	Lnd	05 05	
						Larsson, Ingrid	†	56 78	Klm	79 79	
Norra folkskolan ³⁾ ...		A	—	1.5	1 120	Palmkvist, Georg B. Bengtsson.....	†	78 99	Lnd	00 00	
						Herrström, Nils Pålsson	eo	78 99	Lnd	00 09	
Östra folkskolan ⁴⁾ ...		A	—	1	1 225	Bäckström, Måns Johansson, 1:e lär.	†	52 78	Lnd	80 80	
						Laurell, Nils Jönsson	†	75 96	Lnd	97 97	
						Woll, Gustaf Waldemar	†	84 05	Lnd	07 07	
Västra folkskolan ⁵⁾ ...	Trelleborg	A	—	2	2 143	Sewerin, Per	†	56 79	Lnd	80 80	
						Kjell, Axel	†	84 05	Lnd	07 07	
						Almström, Vilhelm.....	eo	85 08	Lnd	— 09	
Trollenäs Näs	Trollenäs	F	—	0.5	—	35 Engström, Johan	rsk, kx, vx	65 90	Lnd	93 93	2
Gullarp		E	—	1.5	1.5	35 Melin, Hans M.	kl-o	60 81	Lnd	84 84	
Selarp		F	—	3.5	3.5	33 Jönsson, Anna Maria	fsl	87 09	Lkr	10 10	
Stabbarp	Stabbarps gruva	*B	—	0.5	0.5	45 Winqvist, Gustaf.....	†	56 77	Lnd	78 79	
Tullstorp Stora Bedinge	Bedinge	B	—	2	2 87	Ringberg, Peter Olof	rsk	55 76	Lnd	77 77	3
Tygelsjö						Olséni, Gulli	†	86 08	Lkr	09 09	
Östra folkskolan	Tygelsjö	E	—	—	40	Rosberg, Edvard Jönsson	gsl†	65 87	Lnd	89 94	3
Västra		E	—	3	1 34	Lewan, Anders Nilsson	gsl†	70 91	Lnd	95 95	
Klagshamn	Klagshamn	E	—	1	1 45	Simonsson, Johannes	gsl†	73 97	Lnd	98 07	
Törringe Törringe	Skabersjö	E	—	2	2 25	Nilsson, Hans.....	knvo, ksvo	55 76	Lnd	78 78	1
Vadensjö Vadensjö	Vadensjö	E	—	1	1 18	Dalén, Anders Fredr., orgx, kx, kl-o	gsl	70 92	Gbg	92 00	
Vallkärra Vallkärra	Vallkärra	*B	—	2	2 45	Bergstrand, Tuve O., orgx, kx, kl-o	gsl ³⁾	64 84	Lnd	85 10	1
Vanstad Vanstad	Esperöd	*B	—	4	4 107	Broomé, Carl Gustaf	†	84 07	Lnd	08 08	
Östra Björkeröd		*B	Fs	0.5	0.5	88 Anderberg, Håkan	lsk	61 84	Lnd	85 85	
Veberöd Veberöd	Veberöd	*B	—	—	83	Thorsén, Hans	spsk, orgx	53 75	Lnd	77 77	2
Dörröd		E	—	5	5 31	Hællquist, Reinhold Ivarsson	slk	63 88	Lnd	90 90	
Viken Viken	Viken	*B	—	—	6 81	Wikstrand, Idolf B. Göransson, rsk	†	74 99	Lnd	01 09	2
Villie Södra Villie	Rydsgård	E	—	1.5	1.5	49 Larson, Nils Julius	†	56 77	Vxö	77 77	
Trunnerup		E	—	5.4	5.4	50 Wilander, Lars	†	52 75	Lnd	76 76	
Ekarp		E	—	5	5 42	Rosengren, Per	†	90 85	Lnd	86 87	
Virke Virke	Eslöv	E	—	5	5 17	Holm, Anders.....	fm	57 78	Lnd	80 81	1
Vollsjö Norra folkskolan	Vollsjö	E	Fs	0.5	0.5	65 Cederholm, Per Alfred.....	gsl†	82 04	Lnd	05 05	
Södra folkskolan		E	Fs	2.5	2.5	65 Zachrisson, Fritz Jacob.....	gsl†	85 08	Vxö	08 08	
Vomb Vomb	Vomb	E	—	—	8 41	Nilsson, Nils Gottfrid Kristian.....	gsl†	61 83	Lnd	84 86	1
Välänge Välänge	Rögle	E	—	2	2 69	Hjerthén, Per Svensson	rsk	63 88	Lnd	90 95	
Tånga		*B	—	2	2 70	Thysell, Ernst Vilhelm	†	80 00	Lnd	04 04	6
Höghult	Stureholm	E	—	1	1 41	Herdenberg, Peter Pålsson	†	61 88	Lnd	90 90	
Välluf Påarp	Påarp	D	—	2	2 47	Lydéén, Carl Albin	gsl†	82 04	Lnd	05 08	2
Väsby Väsby	Höganäs	E	—	2	2 55	Lindskog, Gottfrid J. Gustav	gsl†	81 02	Vxö	04 06	
Höganäs		*B	—	—	58	Eriksson, Olof Sigfrid	gsl†	83 04	Lnd	05 07	
Höganäs nya folkskola		*B	—	2	0.5	70 Linder, Josef Emanuel.....	gsl ⁴⁾	74 94	Lkp	96 96	
Ingelstråde	Ingelstråde	E	—	0.5	0.5	59 Olin, Måns	fm, slk	53 74	Lnd	76 80	
Lerberget	Höganäs	E	—	4	4 42	Ljungkvist, Rafael Emanuel.....	†	87 09	Lnd	10 10	
Västerstad De la Gardieska											
folkskolan	Askeröd	E	—	4	4 37	Jönsson, Gustav	†	86 08	Lnd	09 09	2
Östra folkskolan		F	—	7	7 62	Wedin, Nils.....	†	71 91	Lnd	94 94	
Gummastorp		E	—	—	37	Dunér, Ola	†	58 79	Lnd	80 80	
Västra Alstad											
Västra Alstad	Alstad	E	—	—	47	Fagerström, C. P., kso, orgx, kx, kl-o	gsl†	57 78	Lnd	79 92	1
Lilla Alstad		E	—	1.5	1.5	42 Oldén, Nils R. ⁵⁾ lkr, lsk, upl, slk	gsl†	63 87	Lnd	88 88	

¹⁾ Dessutom 2 bitr. lär.or, vilka även underv. i fs. — ²⁾ Ordfr. i hälsov-nämnd, kassör i fattigv.st. — ³⁾ Dessutom 1 bitr. lär.a, som även underv. i flickslöjd. — ⁴⁾ Bitr. lär.an underv. i fs. — ⁵⁾ Led. i bibl.st. o. barnav-nämnd.

Malmöhus län. Lunds stift.		Skoleff. i normalst.	Förskoll.-skola = Fg Es	Skolans avst. i km fr. när-maste poststation	Antal barn i skolan Heltin 1909	Ordn. och e. o. folkskollär. o. -lär.or.	Födelseår	Exa-mens-		År för första ord. anst.	Antal lär.or (lär.or) i skol-dist.rts				
Skoldistriktets namn	Skolans namn							postadress	år			ort	ant.	ant.	
Västra Hoby															
Västra Hoby.....	Krutmöllan	E	—	1	1	24	Rosengren, Daniel	gsl†	70	94	Lnd	95	95	—	1
Västra Ingelstad															
Västra Ingelstad	Månstorp	*B	—	1	1	54	Vakant	1)	—	—	—	—	—	—	1
Västra Karleby															
Östra folkskolan	Dösjöbro	*B	—	1.5	1.5	63	Lindstedt, Johan August 2)	vx 1)	63	84	Lnd	85	85	—	3
Ålstorp	"	E	—	3	3	26	Andersson, Anders	†	55	75	Lnd	76	76	—	
Häkantorp	"	E	—	4	4	48	Sundén, Johannes	†	64	90	Lnd	92	92	—	
Västra Klagstorp															
Östra folkskolan ...	V. Klagstorp	E	—	6.5	6.5	36	Hemming, P.	slk gsl†	64	86	Lnd	87	87	—	2
Västra	Klagshamn	E	—	1	1	75	Lovén, Magnus Nilsson	gsl†	65	91	Lnd	01	01	—	
Västra Kärrstorp															
Västra Kärrstorp	Svedala	*B	—	6	6	91	Eriksson, Per	1)	62	86	Lnd	88	88	—	1
Västra Nöbbelöf															
Västra Nöbbelöf	Västra Nöbbelöf	D	—	—	—	49	Hagman, Anders Nilsson	fm, slk gsl†	65	85	Lnd	86	91	—	1
Västra Sallerup															
Västra Sallerup	Eslöv	E	—	2.5	2.5	39	Sandford, Per	gsl†	79	00	Lnd	02	04	—	6
Nöbbelöf	"	E	—	4	4	33	Åkesson, Nils	fm gsl†	71	95	Lnd	97	97	—	
Kastberga	Kastberga	D	—	0.5	0.5	45	Friberg, Sven	gsl†	71	91	Lnd	94	94	—	
Västra Skräflinge															
Västra Skräflinge	Hindby	E	—	1	1	27	Norén, Anders	gsl†	73	97	Lnd	98	06	1	9
Sofielund 3)	Malmö 7	A	—	0.5	—	617	Forsell, Johan August, överlärare...	gsl†	69	90	Lnd	94	94	—	
							Svensson, Alfred 4)	slk gsl†	66	90	Vxö	92	97	—	
							Göransson, Per Johan	rsk gsl†	66	88	Vxö	89	98	—	
							Jansson, Nils Peter	gsl†	76	97	Lnd	99	99	—	
							Svanberg, Frans Evald Ludvig...	kx gsl	84	05	Lnd	08	08	—	
							Jeppsson, Daniel	kx †	86	07	Lnd	08	09	—	1
Västra Strö															
Västra Strö	Trollenäs	E	—	2	2	44	Henrikson, Nils Johan	—	67	88	Lnd	90	90	—	
Västra Tomarp															
Västra Tomarp ...	Skyttis Tomarp	F	—	—	—	24	Henrikson, Nils Johan	—	67	88	Lnd	90	90	—	
Västra Vemmenhög															
Västra Vemmenhög	Skurup	E	—	4	4	46	Holmgren, Lars Edv. 5)	lsk, bkmo, upl gsl†	67	91	Lnd	93	93	—	1
Västra Vemmerlöf															
V. Vemmerlöf Skyttis	Vemmerlöf	E	—	0.5	0.5	38	Laurén, Alfred	spsk †	82	03	Lnd	03	03	—	1
Ystad 6)															
Södra folkskolan ...	Ystad	A	HA Fs Es	—	—	149	Österdahl, Anders Johan	lsk gsl	56	77	Lnd	77	77	—	10
							Cronholm, Olof	orgx, kx, kl-o se	58	78	Lnd	79	86	—	
							Edén, Nils	kx	76	97	Lnd	98	98	—	
							Löwenborg, Gustav Reinhold	eo	86	07	Kst	—	08	—	
							Westin, Nils Jonsson	kl-o se	60	83	Kst	85	86	—	
							Svensson, Lars Gustaf Filibert	—	64	85	Lnd	89	89	—	
							Gisselqvist, Nils	—	62	82	Lnd	86	94	—	
							Lindqvist, Johan Edvard	—	77	98	Lnd	00	00	—	
							Ohlson, Anna Lovisa, 1:a lär.a, smx	fsl †	54	79	Klm	83	83	—	
							Wennerberg, Gerda	—	61	82	Skr	83	83	—	
							Malmberg, Ida Maria	—	81	03	Klm	05	05	—	
							Lenander, Maria	—	80	01	Skr	07	07	—	
							Waldén, Klara	eo	86	08	Lkr	—	09	—	
Öja Öja															
Öja	Ystad	E	—	4	4	57	Nihleen, Bengt B., rsk, orgx, kx, kl-o	†	80	06	Str	07	07	—	1
Önnarp Önnarp															
Önnarp	Skurup	E	—	5	5	39	Moberg, Nils	—	73	01	Lnd	01	01	—	
Örja Örja															
Örja	Landskrona	E	—	4	4	56	Åradson, Johan Julius, orgx, kx, kl-o	†	58	79	Lnd	80	94	—	1
Örsjö Örsjö															
Örsjö	Rydsgård	E	—	2	2	64	Hansson, Hans Fredrik	†	62	83	Lnd	85	85	—	1
Torsjö	Skurup	F	—	4	4	32	Persson, Nils	†	56	77	Lnd	79	79	—	
Örtofta Örtofta															
Örtofta	Örtofta	*B	—	1.5	1.5	74	Andersson, Pål	gsl 1)	85	08	Lnd	08	08	—	2
Östraby Östraby															
Östraby	Östraby	E	—	0.5	0.5	57	Lidén, Anders	fm, slk †	65	88	Lnd	90	93	3	3
Oderup	"	F	—	3	7.5	54	Anderberg, Lars	†	55	77	Lnd	77	77	—	
Brunslöf	Bjärsjölagård	F	—	3	3	51	Heimer, Per 6)	†	71	95	Lnd	98	98	—	

1) Bitr. lär.an underv. i fel. — 2) Förest. för föreläs.n.fören. — 3) Dessutom 5 bitr. lär.or, vilka även underv. i fel. —

4) Ord.f. i municip.alstäm.ma. — 5) Ord.f. i bibl.st. — 6) Vid Ystads folkskolor tjänstgör.a dessutom 5 bitr. lär.or, 1 slöjd.lär.o. o. 2 slöjd.lär.or, 1 lär.a i gymnastik o. 1 lär.a i husl. ekonomi.

Malmöhus län. Lunds stift.		Skolas län i normalhöjden	Skolans avst. i km fr. närmaste poststation	Skolans avst. i km fr. järnvägsstation (högst) sk.	Antal barn i skolan hösten 1909	Ord. och e. o. folkskollär. o. -lär:or.		Föreläsare		Examens-		År för		Antal lär:or (läre) i skol-dist:ts småsk.			
Skoldistriktets namn	Skolans namn					postadress	postadress	år	ort	år	ort	för	Antal i skola		Antal i skola		
Östra Espinge	Espinge	E	1.5	1.8	46	Berner, Nils	upl, orgx, kx, kl-o	gsl†	80	02	Lnd	04	04	1	1		
Satsrup	Satsrup	F	0.5	0.5	69	Rosberg, Johan Magnus Persson	rsks	gsl sa	73	97	Lnd	99	99				
Östra Grefvie	Östra Grefvie	E	—	—	62	Hamfeldt, Karl Magnus	smx, silk, kx, kl-o	†	52	79	Lnd	80	80	—	1		
Östra Karleby	Östra Karleby	E	—	—	25	Larsson, Johan		†	86	07	Lnd	09	09	—	1		
Östra Klagstorp	Vallby	E	—	—	55	Muhrbeck, Gottfrid		†	63	84	Lnd	85	96	—	3		
Brönnestad	Klagstorp	E	1.2	1.2	55	Bergkvist, Jöns Larsson	rsks	†	53	73	Lnd	74	80				
Östra Kärrstorp	Östra Kärrstorp	E	—	—	3	3	60	Oldén, Berndt	orgx, kx, kl-o	†	87	08	Lnd	09	09	—	3
Rönås	Rönås	E	2.5	2.5	57	Sjöberg, Karl	lsk	†	84	05	Lnd	05	05				
Östra Sallerup	Östra Sallerup	E	—	—	1	10	42	Olsson, Sigfrid	gsl†	84	08	Lnd	09	09	2	2	
Kölleröd	Kölleröd	E	3.5	10	28	Sjöwall, Nils	gsl†	80	01	Lnd	02	02					
Östra Strö	Östra Strö	E	5	5	64	Niléhn, Nils Nilsson	gsl†	63	83	Lnd	86	86			2		
Vennberga	Kungshult	E	1	1	31	Lundell, Jöns Persson	sik	gsl†	60	81	Lnd	82	82				
Östra Torp	Östratorp	E	—	—	1	1	41	Tullberg, Magn., kso, lkr, lsk, fm, upl	1) †	59	79	Lnd	81	81	—	2	
Kyrskolan	Smyge (Nya folkskolan)	E	—	—	—	—	44	Vakant	†	—	—	—	—				
Östra Venmenhög	Östra Venmenhög	E	—	—	1	1	54	Kellner, Olof	gsl†	73	95	Lnd	96	02	—	3	
Dybeck	Dybeck	E	2.5	2.5	28	Hejdeman, Ola Jönsson	gsl†	70	91	Lnd	91	91					
Hörte	Skifarp	F	4	4	16	Ekdahl, Anders	—	76	00	Lnd	01	01					
Öved	Öved	D	2	2	38	Hemberg, M.	lkr, lsk	gsl†	66	90	Lnd	92	92	1	2		
Skartofta	Skartofta	E	0.5	0.5	51	Steen, Carl Mathias	se	†	63	85	Lnd	85	85				

1) Läraren vid Smygens folkskola underv. i gsl.

Hallands län. Göteborgs stift.		Skrifv. i normalp.	Förskoll. - skola = Fv, Sv	Skolans avst. i km fr. när- maste poststation	Årsvägs- (Angb.-) sk.	Antal barn i skolan Hösten 1909	Ord. och e. o. folkskollär. o. lär:or.		Föreläsar	Exa- mens- år ort	År för anst. i nuv. skold. första ord. anst.	Antal lär:or (lär:e) i skol- dist:ta	Antal skol- b. i skol- dist:ta				
Skoldistriktets namn	Skolans namn						postadress	Skolans namn						postadress	år	ort	
Abild	Abild	Årstad	E	--	5	11	40	Erlanson, Johannes, fm, orgx, vx, kl-o	†	47	70	Gbg	73	73	1	1	
Alfshög	Alfshög	Vessigebo	*B	--	2	1	62	Johansson, Jenny Emerentia... smx	--	70	91	Skr	93	10			
Asige	Asige	Slöinge	C	--	5	5	59	Nyman, Kristian Elof	--	56	76	Gbg	76	76	1	1	
Askome																	
	Askomeby-Skärfvered	Vessigebo	G	--	12 ⁵	12 ⁵	33	Vakant	--	--	--	--	--	--	--	1	
Breared	Mahult *	Skallinge	B ³	Fs	3	--	67	Schultz, Karl Johan ¹⁾ orgx, kx, vx, kl-o	gsl†	74	95	Lkp	97	97	4	1	
Dagsås	Dagsås	Tvååker	C	--	6	6	48	Wenander, Amandus orgx, kx, kl-o	--	65	87	Gbg	90	97	--	1	
Drängsered	Kyrkskol.	Drängsered	F	--	10	10	53	Malm, Nils Nilsson	kl-o	--	60	82	Lnd	83	01	3	
Eftra	Eftra	Slöinge	E	--	2.5	2.5	45	Boon, Per Oscar Johansson	gsl	83	07	Gbg	09	09	--	3	
	Uggjarp	"	C	--	7	7	58	Waldén, Bengt Peter	gsl†	59	81	Lnd	82	85			
Eldsberga	Eldsberga	Eldsberga	*B	Fs	0.5	0.5	90	Ysenius, Johan August J:son... rsk	gsl†	77	02	Lnd	05	05	--	3	
	Stjärnarp	"	E	Fs	3	3	43	Thorin, Märten Gustav	gsl†	77	02	Gbg	04	08			
Enslöf	Enslöf	Åled	*B ²	--	2	2	103	Bexell, Sven Henrik Ferdinand	gsl sa	85	07	Vxö	08	08	1	6	
	Vrenninge	Oskarström	B ²	Fs	1	1	122	Arnell, Anders Johan	gsl	74	02	Vxö	03	03			
	Skafböke	Skafböke	C	Fs	--	9,3	66	Holmberg, Matilda Paulina	fsl	80	02	Fln	07	07			
Fagerred	Fagerred	Fridhemsberg	C	--	5	5	65	Karlsson, Efraim	gsl sa	57	83	Gbg	83	83			
Falkenberg	Falkenberg ²⁾	Falkenberg	A	--	--	--	326	Kalén, Johan	--	65	86	Vxö	91	91	--	2	
	Thylén, Johan, 1:e lär., stadsf., skvo		gsl	64	87	Lnd	88	00	--	6							
	Elwing, Gustaf ³⁾ stadsfullm.		gsl	69	99	Kst	01	01									
	Lindquist, Oscar Julius		gsl	82	04	Gbg	06	06									
	Dahl, Johan Eric Casimir		gsl	82	03	Gbg	04	09									
	Elwing, Signe Maria, f. Petersson...		fsl	74	00	Skr	00	02									
	Fagrell, Hulda Kristina		fsl	80	03	Skr	04	07									
	Nordstén, E. S. A. f. Lindquist, smx, eo		fsl	83	05	Klm	06	07									
Fjärås	Centralskolan	Fjärås	*B	Fs	3	3	88	Bolinder, Johan Verner	ksvo	gsl ⁴⁾	71	93	Gbg	95	95	1	4
	Torpa	"	*B	Fs	2	2	112	Velén, Johan Sigfrid	kl-o	gsl ⁴⁾	77	99	Gbg	00	00		
	Össlöf	Kungsbacka	E	Fs	5	5	53	Elmqvist, Johan August kso, rsk, fm	gsl†	62	84	Gbg	85	85			
	Lerbäck	Fjärås	E	--	10,7	10,7	47	Sjölander, Armida Eufrosyne	--	69	89	Skr	93	93			
	Allaringa	Kungsbacka	F	--	10,9	10,9	43	Vakant	--	--	--	--	--	--	--		
Frillesås	Frillesås	Frillesås	*B ²	--	6	6	101	Wikander, Otto ⁵⁾ orgx, kx, kl-o	--	61	83	Gbg	83	91	--	2	
Förlanda	Förlanda	Förlanda	C	--	1	11	71	Vakant	--	--	--	--	--	--	--	3	
Getinge	Getinge	Getinge	B	--	2	2	110	Wessman, August ⁶⁾ ksvo, rsk	gsl sa	56	81	Gbg	82	82	--	3	
	Thunell, Ellen Paulina		--	--	--	--	--	--	--	83	04	Lkr	08	08			
Grimeton	Hult	Grimeton	*B ²	--	7	112	Svensson, Johan August ⁷⁾ ksvo, lsk	gsl ⁴⁾	57	80	Gbg	81	81	--	2		
Gunnarp	Gunnarpsbro	Gunnarps stom	C	Fs	0.5	4	86	Dahlqvist, E. Sigfr. ⁸⁾ orgx, kx, vx, kl-o	gsl†	77	01	Gbg	03	03	1	3	
	Fegen	Fegen	C	Fs	0.5	0.5	42	Bartilson, Johan Adolf	gsl†	79	02	Gbg	04	08			
Gällared	Gällared	Gällared	C	Fs	1	1	73	Aurell, Emil	gsl†	75	97	Gbg	97	09	1	2	
Gällinge	Hoffors	Idala	C	--	1	13	40	Thyrén, Olov Wilh. ⁹⁾ orgx, kx, kl-o	--	51	72	Gbg	73	77	--	2	
Gödestad	Gödestad	Hunestad	F	--	5	7	47	Korlén, Anna Katharina	lsk	--	83	05	Fln	06	06	--	
Halmstad	V. skolan ¹⁰⁾	Halmstad	A	--	0,8	1	463	Wetterstrand, Joh. N. 1:e lär. ¹⁰⁾ orgx	gsl	55	84	Gbg	85	93	--	26	
	Larsén, Gustav Anton		gsl	70	91	Gbg	95	95									
	Gustafsson, Frans Helgo Herm. stx		gsl	70	94	Gbg	97	97									
	Essbjörn, Johan Ivar		gsl	74	95	Lnd	99	99									
	Elvin, Per Olof Ludvig		gsl	70	96	Lkp	00	00									
	Fogelqvist, Johan Gustav Adolf ¹¹⁾		gsl	81	02	Gbg	06	06									
	Dahmén, Selma Elvira f. Munthe...		fsl	77	02	Klm	02	07									
	Allinger, Helga Elvira		fsl	81	05	Lkr	09	09									
	Ljungblad, Ester Ottilia		fsl	82	04	Klm	05	09									
	Stenman, Ida		fsl	75	03	Skr	06	09									
	Boström, Karolina Viktoria		fsl	80	03	Klm	09	09									
	Lindström, Anna Elisabet		fsl	83	09	Lkr	--	09									

¹⁾ Kao, lsk. — ²⁾ Dessutom två bitr. lär:or, som även underv. i fsl. — ³⁾ Led. av drätselkammare. — ⁴⁾ Bitr. lär:an underv. i fsl. — ⁵⁾ Kso, fm, upl. — ⁶⁾ Ord. o. förest. för föreläs.-fören. — ⁷⁾ Ord. i föreläs.-fören. — ⁸⁾ Rsk. — ⁹⁾ Kno, kao. — ¹⁰⁾ Stadsfullm., led. av fattigvårdst. — ¹¹⁾ Lär:e v. småskolesem. i Halmstad (se sid. 24). — ¹²⁾ I skolan underv. endast 3 och 4 kl.; 1:a och 2:a kl. underv. i fyra mindre folkskolor. — ¹³⁾ Från Skärfvered till post- o. järnv.-st. 10 km. — ¹⁴⁾ Vid skolan är anst. 1 lär:a i huslig ekonomi.

Hallands län. Göteborgs stift.		Skolskilt i normalst.	Förskola- skola = F, S, Es	Skolans avst. i km fr. när- maste poststation	Härnäs- (Ang. -) St.	Antal barn i skolan höstn. 1909	Ord. och e. o. folkskollär. o. -lär:or.		Folksam- Folksam-	Exa- mens-		År för- föret ord. anst.	Antal lär:or (lär:e) i skol- dist:ts	
Skoldistriktets namn	Skolans namn						postadress	år		ort	år			ort
Halmstad (forts.)														
Norra skolan *)	Halmstad	A	HA	0.5	1	508	Sandqvist, Sven 1:e lärare ¹⁾	sa	55	80	Lnd	81	81	
							Gasslander, Axel Hjalmar	stx	gsl	68	91	Kst	94	94
							Rittfeldt, Axel Emil	stx	gsl	72	92	Gbg	96	96
							Starke, Karl Albert		gsl	75	96	Ups	02	02
							Hallander, August Ludvig		gsl	71	99	Kst	03	03
							Knutsson, Karl Peter		gsl	84	05	Vxö	06	07
							Krutmejer, Justina		fsl	51	74	Skr	77	77
							Pehrson, Elisabeth		fsl	56	78	Skr	79	80
							Thorsson, Sofia B.	rsk, smx	fsl	61	87	Klm	89	89
							Holmdahl, Augusta		fsl	63	83	Skr	90	90
							Ljungberg, Anna Kristina		fsl	67	86	Klm	92	92
							Johansson, Ida Potentia		fsl	79	08	Lkr	09	09
							Stawing, Karl Birger	eo	—	84	08	Gbg	—	08
							Paulson, Hanna Pamela	eo	fsl	83	09	Klm	—	10
Östra skolan		A	—	—	—	250	Palmér, Klas Viktor, förste lärare ²⁾	gsl	67	87	Gbg	90	90	
							Sanner, John Hugo		gsl	82	04	Ups	07	07
							Götharson, Knut Viktor		gsl	84	05	Gbg	07	07
							Hammar, Gusta		fsl	80	02	Skr	05	05
							Johnson, Gurli	stx	fsl	87	07	Lkr	09	09
							Karlson, Astrid		fsl	86	08	Skr	09	09
							Sjöholm, Gustav	eo	gsl	84	08	Vxö	—	09
							Svensson, Maria	eo	fsl	86	08	Lkr	—	09
Stenstorp	Halmstad	*B	—	3	4	83	Andersson, Henning	gsl ³⁾	57	79	Vxö	80	81	
Hanhals Stegatorp	Kungsbacka	C	—	5	5	59	Ahlberg, J. A. ⁴⁾ orgx, kx, vx, kl-o	sa	63	85	Gbg	86	92	
Harplinge Lyngåkra	Harplinge	*B	—	1.7	117	117	Tegnell, Per Aug. rsk, orgx, slk	gsl ³⁾	64	86	Gbg	90	90	
Lynga	Gullbrandstorp	*B	—	3	3	105	Norell, Jöns	gsl ³⁾	68	94	Lnd	95	95	
Harplinge norra	Harplinge	B	—	4	4	79	Norrgrén, Lars Peter	smx	gsl†	60	81	Gbg	82	82
							Nilsson, Hanna		fsl	88	09	Klm	10	10
Hasslöf Hasslöf	Hallandsås	F	—	—	6	51	Hagström, Claës kso, rsk, bibl	—	55	77	Gbg	86	90	
Hishult Hishult	Hishult	E	—	—	9	51	Carlsson, Axel	rsk, kmrv	—	50	71	Vxö	75	75
Holm Holm	Halmstad	*B	—	7	7	75	Bengtson, Oscar orgx, kx, kl-o	—	86	09	Gbg	10	10	
Hunnestad Hunnestad	Hunnestad	E	—	2	2	48	Vakant	—	—	—	—	—	—	
Hvalinge Hvalinge	Hvalinge	C	Fs	—	6	82	Lénberg, Göran A. pst, orgx, kx, kl-o	gsl†	59	79	Gbg	80	87	
Idala Idala	Idala	F	—	2	11	44	Bergstrandh, Klaës ⁵⁾ orgx, kx, kl-o	—	62	87	Vxö	91	91	
Kinnared Kinnared	Kinnared	C	—	1	1	50	Samuelsson, Johan Anders	lsk	gsl†	57	78	Vxö	80	80
Knäred Knäred	Knäred	E	—	1	1	58	Ryander, Rob. ⁶⁾ rsk, orgx, kx, kl-o	gsl sa	68	89	Gbg	91	91	
Krogsered														
Krogsered—Stixered	Ätran	G	—	6	6	39	Ljungström, Gustaf	kx, kl-o	—	55	81	Lkp	82	97
Kungsbacka	Kungsbacka	*B	—	—	—	80	Ekeblad, August ⁷⁾ lkr, lsk, orgx, kx	gsl† ⁸⁾	61	84	Gbg	85	85	
Kvibille Kyrskolan	Kvibille	E	—	—	8	48	Vakant	—	—	—	—	—	—	
Skogby		E	—	2.5	8	36	Vakant	—	—	—	—	—	—	
Källsjö														
Källsjö-Fridhemsberg	Källsjö	G	—	—	10	58	Andrén, Karl Johan	lkr, lsk, kno	gsl sa	59	81	Gbg	81	81
Köinge Glimåker	Köinge	E	Fs	—	—	47	Johnsson, Jöns ⁹⁾ fm, orgx, kx, kl-o	—	57	79	Lnd	79	87	
Laholm	Laholm	B	Fs	—	—	82	Beijer, Carl Rudolf	rsk	gsl†	53	74	Lnd	82	82
							Svennberg, Edvin Gottfrid		gsl†	76	98	Kst	99	99
Nyby		E	Fs	1.8	1.8	61	Rundberg, Axel		gsl†	68	91	Lnd	93	06
Laholms landsförsamling														
Ahla	Laholm	E	Fs	2.5	2.5	48	Bengtsson, August		gsl	67	90	Gbg	92	92
Köpinge		E	Fs	4	4	37	Nordin, Karl Oscar	rsk	gsl†	79	02	Gbg	03	03
Mellby		E	Fs	5	5	43	Nordin, Axel Paridon		gsl†	82	06	Gbg	06	06
Kattarp	Skogaby	E	Fs	0.5	0.5	35	Renström, David Emanuel		gsl†	78	00	Kst	00	08
Landa Burås	Frillesås	C	—	4	4	49	Sandén, Fritz Waldemar	kl-o	gsl†	87	09	Gbg	09	09
Lindberg Lindberg	Tofta	B	—	2	2	79	Löfman, Anna Helena	rsk	—	74	95	Skr	96	96
							Lénberg, George		—	86	07	Gbg	08	08

¹⁾ Led. av styr. f. tekn. yrkesskola o. räddningshem, kontroll. över arbetareförhållanden, förest. f. småskolesem. i Halmstad (se sid. 29). — ²⁾ Lsk, K. Kommerskoll. ombud i Halmstad med omnejd. — ³⁾ Bitr. lär:an underv. i fsl. — ⁴⁾ Kso, skvo. — ⁵⁾ Kno, kso. — ⁶⁾ Skolkassör. — ⁷⁾ Kyrko- o. skolkassör. — ⁸⁾ Lkr, lsk. — ⁹⁾ Vid skolan är anst. i lär:e i slöjd.

Hallands län. Göteborgs stift.		Sk:s lit. i normalst.	Portskull- skola = Fc Es	Skolans avst. i km fr. när- maste poststation	Järnvägs- (Angb.-) st.	Antal barn i skolan hösten 1909	Ord. och e. o. folkskollär. o. lär:or.	Födelsår	Exa- mens- år	ort	År för ans. i huv. skola första ord. anst.	Antal lär:or (lär:e) i skol- dist:ts omf.
Lindberg (forts.).												
Bläshammars	Tofta	B	Fs	4	4	83	Pershow, Bror Carl P:son ... skvo Nilsson, Emma Josefina	— 85 07 — 62 1)	Vxö		08 08 07 07	
Lindome Kyrkskolan	Lindome	*B	—	1.2	1.2	108	Landén, August, orgx, kx, vx kl-o Vakant	— 59 81 —	Gbg		81 91	1 5
Hellesåker	Hellesåker	C	—	1	7	80	Söhrman, Jonas Fredrik	— 87 09	Gbg		10 10	— 4
Ljungby Stum	Vinberg	C	—	1	5	84	Lidén, Johan Albin bkmo, upl, fm	gsl 55 76	Gbg		77 78	
Hule	Åtrafors	C	—	6	3	94						
Morup												
Morups norra folkskola	Morup	*B2	—	—	3.2	145	Sjöberg, Carl Seth... orgx, kx, kl-o	gsl 73 96	Gbg		98 08	— 3
Bölse	"	*B2	—	2	3	100	Nilsson, Severin	† 61 82	Gbg		82 82	
Nöslinge Nöslinge	Nöslinge	F	Fs	—	12	50	Vakant	—				
Okome Lynga	Okome	E	—	4	6	80	Bengtsson, Joh. Alfr. skvo, pst, kl-o	gsl † 55 76	Gbg		76 78	— 3
Onsala Iserås	Onsala	*B	—	—	13	99	Agrell, Augusta	— 58 80	Skr		82 82	— 4
Ledet	"	E	—	—	13	38	Vakant	—				
Renneslöf Renneslöf	Renneslöf	B	Fs	—	3	82	Holmdahl, Gustaf Adolf lkr, lsk, fm Nilsson, Hilma Alfrida	gsl 52 77 fsl 84 06	Gbg Lkr		78 78 09 09	— 5
Ålstorp	Bytorp	B	Fs	—	9	88	Kronqvist, Johan Fred. 3) rsk, spbo Persson, Julia Botilda Ingeborg ...	gsl 67 88 fsl 86 08	Lnd Lkr		89 89 09 09	
Rolfstorp Rolfstorp	Rolfstorp	*B2	Fs	0.5	15	106	Blomqvist, Hakon Paul orgx	gsl 84 05	Gbg		06 06	1 2
Räfvinge Räfvinge	Brännarp	C	—	2.5	2.5	54	Karlsson, Osvald Leontius	† 83 05	Gbg		06 06	— 1
Sibbarp Sibbarp	Risen	C	—	—	8	65	Lindblad, Herm. Fr. 4) orgx, kx, kl-o	— 71 92	Gbg		93 93	2 1
Skrea Skrea	Skrea	*B2	Fs	1	1	136	Dahlstrand, K.E., kso, bibl, orgx, kx, kl-o	gsl sa 55 80	Vxö		81 95	— 4
Skummeslöf Skummeslöf	Skottorp	D	—	1	1	53	Persson, Johan Otto rsk	gsl sa 76 03	Gbg		04 04	—
Skällinge Skällinge	Skällinge	*B2	Fs	—	5	57	Ohlsson, Oskar Alb. 5) orgx, kx, kl-o	† 53 84	Gbg		87 87	— 2
Släp Södra folkskola	Släp	*B	Fs	1.5	1.5	72	Enqvist, Oscar orgx, kl-o	gsl † 79 00	Gbg		01 03	— 2
Kyfvik	Kullen	E	Fs	0.5	0.5	43	Jakobsson, Anders Isidor	gsl † 84 06	Gbg		08 08	
Slättåkra												
Slättåkra	Slättåkra	F	—	—	8	93	Alström, Mårten J. pst, orgx, kx, kl-o	gsl 67 88	Kst		93 93	2 2
Oskarström	Oskarström	B	Fs	—	—	90	Rydberg, Carl Sanfrid ... kx, slk, o Gren, Bernhardina Kristina	gsl † 68 90 † 54 75	Gbg Skr		92 92 77 94	
Drared	Johansfors	F	—	0.5	0.5	78	Lund, Johan Emil	gsl 57 79	Gbg		79 80	
Slöinge Slöinge	Slöinge	A	—	—	—	135	Larsson, Johan Albert lkr, lsk, fm Jacobson, Annie Magnhilda ... smx	gsl 71 95 fsl 81 06	Gbg Skr		96 96 07 08	— 2
Snöstorp Snöstorp	Halmstad	*B	—	3	3	90	Lundgren Johan August	gsl sa 60 88	Kst		92 92	— 10
Skedala	Skedala gård	E	—	1.5	1.5	57	Andrén, Johannes	gsl sa 75 97	Gbg		98 98	
Fyllebro	Halmstad	E	—	3.5	3.5	56	Sjöberg, Frans Idolf	gsl sa 73 04	Vxö		04 06	
Röinge	"	E	—	5	2	56	Jönsson, Otto rsk	gsl † 70 91	Gbg		92 92	
Nyhem 7)	"	A	—	0.5	0.5	144	Kjellman, Josef Willgott	gsl 62 83	Gbg		83 07	
Spannarp Spannarp	Himle	*B	Fs	—	—	70	Andersson, Oskar Fredrik	— 85 08	Lnd		09 09	— 1
Stafsinge Kyrkskolan	Lis	*B	Fs	1	1	112	Ljung, Anders	gsl 74 99	Gbg		00 00	— 3
Eneskogstorp	Falkenberg	*B	—	3.5	3.5	83	Öhlander, Oscar Alfred	— 56 78	Vxö		79 83	
Hässlås	Långås	E	Fs	2	2	53	Lindgren, Anders Enoch	† 50 73	Gbg		75 75	
Stamnared Stamnared	Stamnared	F	—	8	5	51	Boman, Bror Ludvig lsk, kl-o	— 82 05	Gbg		06 06	—
Steninge Steninge	Brännarp	E	—	3	3	45	Vakant	—				1 1
Stråvalla Stråvalla	Frillesås	F	—	5	5	35	Skogström, Anders	— 37 59	Gbg		75 75	—
Svarträå Vårby	Svarträå	C	Fs	2	2	44	Landberg, Carl Leonard skvo	gsl † 81 03	Gbg		04 04	— 1
Sällstorp Sällstorp	Derome	E	—	4	4	31	Engström, Constance	— 60 82	Skr		84 85	— 1
Söndrum Söndrum	Halmstad	A	Fs	4	4	122	Stene, Anders Erik	— 88 09	Vxö		10 10	
Mjälby	"	*B	Fs	5	5	95	Malmros, August Herman orgx, kx	— 62 86	Gbg		87 88	— 2
Tjärby Tjärby	Genevad	*B	—	3	3	52	Lundqvist, Albert Ferdinand ... rsk	gsl sa 76 97	Lnd		99 99	— 2
Torpa Torpa	Tofta	C	Fs	**	**	40	Vakant	—				— 1
Torup Kyrkobyn	Torup	C	—	—	—	74	Johanson, Klas Albin	† 75 96	Vxö		96 00	3 4
Fröslida	Fröslida	E	Fs	—	—	33	Sandros, Kasper Vitalis skvo	† 67 87	Kst		89 89	
Ågård	Brännö Kinnared	E	—	3	3	33	Öfverberg, Hanna Karolina	† 70 98	Klm		00 09	
Halarne-Mjälhult	Torup	G	—	5	5	60	Nordgren, Gustaf Fredrik	— 48 68	Lnd		82 82	
Träslöf Träslöf	Varberg	*B	—	5	5	*31	Almqvist, Gustaf	— 86 09	Gbg		10 10	3 1
Vare	"	*B	—	4	4.5	81	Larsson, Erik 10)	gsl sa 53 78	Gbg		79 79	

1) Dispens 1907. — 2) Bitr. lär:an underv. i fsl. — 3) Ordfr., förest. o. kassör i föreläsning-fören., pst. — 4) Kso, pst. —

5) Kavo, rsk. — 6) Dessutom två bitr. lär:or, vilka även underv. i fsl. — 7) Dessutom en bitr. lär:an, som även underv. i fsl. —

8) Dessutom två bitr. lär:or. — 9) Från Mjälhult till post- o. järnv. st. 15 km. — 10) Ordfr. i föreläsningst. — *) Kl. 3 o. 4. —

***) Uppg. ej lämnad.

Hallands län. Göteborgs stift.		Skolans namn	postadress	Skolans avst. i km fr. när-maste järnvägs- (ängh.) st.	Skolans avst. i km fr. när-maste järnvägs- (ängh.) st.	Förskoll. -erstatn. skola = Fs Es	Skolans avst. i km fr. när-maste järnvägs- (ängh.) st.	Antal barn i skolan hösten 1909	Ord. och e. o. folkskollär. o. -lär.or.		Födelseår	Exa-mene-		År för första ord. anst.	Antal lär.or (läre) i skol-diktets		
Skoldistriktets namn									år	ort		år	ort			år	ort
Trönninge	Trönninge	Trönninge	E	—	2	2	54	Lundin, Anders Peter	kno	gsl†	64	88	Kst	91	98	—	1
Tvååker	Stamroten ¹⁾	Tvååker	A	Fs	0.5	0.5	110	Linder, Johan Reinhold	rsk	gsl	63	84	Gbg	85	85	—	5
								Fahländer, Anton Hilmer	gsl sa	66	86	*)	87	08			
Ås			B	Fs	5	5	62	Nordin, Johan Edvard	gsl†	84	06	Gbg	06	08			
								Johanson, Anna Dagmar Paulina	se sa	80	04	Skr	09	09			
Ledsgård			B	Fs	5	5	57	Lönnergren, Georg Reinhold	gsl	86	08	Gbg	08	08			
								Kjellgren, Tyra Augusta	fsl	83	06	Skr	07	09			
Tölö Hede	Kungsbacka		*B	Fs	2	2	43	Forsén, Anders	kl-o	†	74	97	Gbg	98	98	4	—
Tönnersjö	Tönnersjö	Tönnersjö	E	—	0.5	6	48	Kullander, Nils ²⁾	vx	†	54	83	Vxö	83	83	3	2
Ullared	Ullared	Ullared	C	—	3	3	32	Andersson, Lars A.	kso, lsk, fm	gsl	49	69	Gbg	69	69	1	1
Vallda	Klasberg	Norrbyvallda	C	Fs	2	7	79	Thorén, Johan Alfred orgx, kx, kl-o	†	67	87	Gbg	90	90	—	4	
Källås			C	Fs	5	11	55	Söderberg, Maria R. f. Swahn	†	78	00	Skr	07	07			
Vapnö	Bjällbo	Bjällbo pr Halmstad	*B	—	3	3	68	Löfberg, Anna Hermandina	³⁾ se	80	02	Klm	02	02			
Varberg		Varberg	A	Fs	—	—	813	Hellerstedt, Adolf Wilhelm överlär. ⁴⁾	gsl sa	58	86	Kst	87	87	—	10	
								Marcus-Nilsson, Erik	orgx,	gsl	78	99	Gbg	00	00		
								Hermansson, Anders Herman	gsl	79	01	Gbg	02	05			
								Holmberg, Erik Henning ⁵⁾	orgx, kx	gsl	70	91	Gbg	93	06		
								Lönnergren, Arthur Valfrid	gsl	83	05	Gbg	08	08			
								Vakant	—	—	—	—	—	—	—	—	—
								Andersson, Olivia Augusta	fsl	—	68	88	Skr	93	93		
								Malmström, Eugenia Wilhelmina Ch.	—	68	88	Skr	93	98			
								Erikson, Elin Beata	—	71	92	Skr	98	98			
								Eilmgren, Elin Maria	—	75	99	Skr	03	03			
								Andersson, Agnes Henrika	—	80	03	Klm	05	08			
								Orup, Gerda Kristina	—	85	06	Lkr	10	10			
Veddige	Kyrkskolan	Veddige	C	Fs	1	1	70	Gustafsson, Johan Birger ⁶⁾	orgx, kx	†	67	87	Gbg	88	88	—	3
Kulla			F	—	5	5	47	Verner, Alma Kristina	—	60	81	Skr	81	82			
Jerlöf			C	—	3	3	39	Vakant	—	—	—	—	—	—			
Veinge	Alsingska skolan	Veinge	*B	—	3	3	93	Wessman, Karl	gsl sa	61	87	Gbg	88	88	3	5	
Göstorp			E	—	5	5	32	Linddal, Noak Algot	gsl	75	97	Vxö	98	98			
Vessinge			E	—	2.5	2.5	40	Lundin, Johan Aug. Johansson	slk	gsl	69	92	Gbg	95	10		
Vessige	Glostorp	Vessigebro	*B	—	2	2	75	Carlgren, Carl Georg	slk	gsl sa	50	75	Gbg	75	75	—	3
Vinberg	Vinberg ⁶⁾	Falkenberg	A	Fs	2.1	2.1	141	Fogelqvist, Karl Hjalmar ⁷⁾	kno, kso	gsl	66	88	Gbg	89	89	—	3
								Larsson, Axel Ludvig	gsl	76	05	Gbg	06	06			
Våxtorp	Våxtorp	Våxtorp	C	—	—	9	89	Vakant	—	—	—	—	—	—	—	4	2
Vråkärr			C	—	12	10	55	Vakant	se†	—	—	—	—	—	—	—	—
Värö	Kyrkskolan	Backa station	C	Fs	2	2	71	Fridlund, Johannes	—	78	03	Gbg	04	05	—	5	
Norvåra			C	Fs	2	2	70	Thölin, Johan Oskar ⁸⁾	kso, rsk	—	75	96	Gbg	98	98		
Backa			C	Fs	1	1	80	Bäckman, Frans Teodor	—	74	97	Gbg	98	06			
Bua			C	—	7	7	65	Ehn, Elvira Cornelia	—	68	90	Skr	92	92			
Ysby	Ysby	Ysby	E	Fs	—	7	39	Virgin, Jöns Christensson	—	68	89	Lnd	90	10	2	1	
Årstad	Årstad	Årstad	*B	—	—	5	95	Persson, Axel Fridolf	orgx	gsl ⁹⁾	81	04	Gbg	05	05	—	4
Ås	Östra folkskolan	Derome	C	Fs	—	—	55	Sandström, Emma Charlotta	—	52	77	Skr	78	78	1	1	
Åskloster		Åskloster	C	Fs	1	1	52	Johansson, Lars Peter	orgx, kx, kl-o	—	85	08	Gbg	09	09		
Älfsåker	Älfsåker	Anneberg	C	—	1	1	91	Jonell, J. Alfr. ¹⁰⁾	orgx, kx, vx, kl-o	—	65	87	Gbg	88	90	—	2
Fjällebo			E	—	7	7	45	Vakant	—	—	—	—	—	—	—	—	
Öfraby																	
Sperlingsholm		Sperlingsholm	*B	—	1	1	45	Wissén, Axel Hjalms., lkn, rsk, kl-o	⁹⁾	82	05	Vxö	06	06	—	1	
Örnevalla	By	Åsa station	*B	—	2	2	110	Källberg, Joel Irenus, orgx, kx, kl-o	gsl ⁹⁾	81	03	Gbg	05	05	—	2	
Östra Karup																	
Kyrkskolan		Östra Karup	E	Fs	—	4	29	Vakant	—	—	—	—	—	—	—	—	
Dunabron			E	Fs	1	3.5	51	Nilsson, Signe Andrea	rsk	—	82	05	Lkr	06	07		

¹⁾ En klass underv. i Farstorp. Dessutom 2 bitr. lär.or. ²⁾ Led. i tax-nämnd. — ³⁾ Led. av stadsfullm. — ⁴⁾ Stadsfullm., lsk, led. i bibl. st. — ⁵⁾ Rak, upl. fm. — ⁶⁾ Dessutom två bitr. lär.or, vilka även underv. i fsl. — ⁷⁾ Kyrko- o. skol-kassör. — ⁸⁾ Ord. i bibl. st. — ⁹⁾ Bitr. lär:an underv. i fsl. — ¹⁰⁾ Kevo, bkmo. — *) Uppg. ej lämnad.

Göteb. o. Bohus län. Göteborgs stift.		Skr. lit. i normalst.	Portaltit. ersättn. skv. a = Fs Es	Skolans avst. i km. fr. när- maste poststation	Antal barn i skolan hösten 1909	Ordn. och e. o. folkskollär. o. lär:or.	Födelseår	Exa- mens- år	Ort	År för åsät. i nuv. skold. första ord. anst.	Antal lär:or (lär:e) i skol- distriktets småsk.				
Skoldistriktets namn	Skolans namn											postadress			
Askim Backa	Askim	E	Fs	0.5	0.5	33	Cedergren, E. Gottfr. ¹⁾	orgx, vx, kl-o	gsl	73 96	Gbg	96 08	—	3	
Sandås	Billdal	E	Fs	2.5	2	30	Strömberg, Elin Hildur Amanda	...	fsl se	84 08	Lkr	08 09	—		
Litsegården	"	E	—	2	2	35	Allidn, Bertha Vilhelmina	...	fsl se	50 80	Skr	81 81	—		
Askum Todderöd	Todderöd	C	—	—	*3	94	Källander, Alfred	...	gsl	57 81	Gbg	82 82	—	6	
Svälte	Hunnebostrand	F	—	3	3	59	Vakant	...	—	—	—	—	—		
Näset-Vesjärn	Hofvenäset	G	—	5	5	95	Vakant	...	†	—	—	—	—		
Backa Backa	Hisingstad	*B	—	4	2	67	Brundin, Ad. Emil ²⁾	orgx, kx, vx, kl-o	†	66 90	Gbg	93 93	—	2	
Berfendal Berfendal	Berfendal	C	—	—	10	49	Andersson, Lars Emanuel	...	—	81 09	Gbg	09 09	—	1	
Björlanda Björlanda	Hofgården	*B	Fs	—	8	58	Larsson, Joh. Fredr. ³⁾	orgx, kx, kl-o	†	55 78	Gbg	80 80	—	2	
Bokenäs Bön	Bokenäs	C	—	—	5	73	Sandén, Carl ⁴⁾	kvsvo, upl, pst, vx, kl	gsl	58 83	Gbg	84 92	2	2	
Bottna Bottna	Gärlesborg	C	—	2	4	54	Vakant	...	—	—	—	—	—	2	
Brastad Brastad	Brodalen	C	Fs	3	20	90	Jungnell, Fridolf Robert	...	kl-o	gsl sa	85 06	Gbg	07 07	—	4
Lycke	Hjälmedal	*B2	Fs	2	*2	164	Engvall, Johan Edvard	...	kvsvo, fm	gsl ⁵⁾	70 98	Gbg	99 99	—	
Ångård-Öhed	Brastad	G	Fs	6	*4	70	Alexandersson, Maria Serafia	...	fsl	83 15	—	09 09	—		
Bro Bro (Mellberg)	Brodalen	C	Fs	—	20	97	Falk, Axel Edvard	...	gsl†	80 02	Gbg	04 04	—	3	
Ingeröd	"	C	Fs	2.5	*1	91	Erlandson, Charlotta	...	gsl	65 90	Klm	92 92	—		
Lycke	"	F	Fs	5	10	70	Englund, Otto	...	gsl	58 82	Gbg	83 83	—		
Uteby-Skärfve	"	G	—	2.5	9	63	Vakant	...	—	—	—	—	—		
Bäfve Raknebo	Ångebacken	F	—	—	—	35	Engström, Johanna Maria	...	fsl ⁶⁾	60 81	—	82 00	—	4	
Esperöd	Uddevalla	F	—	3	3	45	Johanson, Anna	...	fsl	73 96	Skr	97 97	—		
Dragsmark Kloster	Dragsmark	C	—	—	*3	60	Lidell, Johan Samuel	kso, upl, fm, pst, vx, sik, kl-o	gsl†	63 84	Gbg	85 91	—	1	
Forshälla Burslätt	Grohed	F	—	2	2	55	Brodén, Karl Theodor	...	—	61 82	Gbg	84 84	5	1	
Råne	"	F	Fs	6	6	45	Salomonson, Olof Simon	rsk, vx, sik	sa	62 88	Gbg	91 91	—		
Forshälla-Rosshbyn	"	G	—	2	2	81	Aronson, Lovisa Josefina	...	†	61 85	Skr	89 89	—		
Foss Foss	Munkedal	C	Fs	2	2	89	Börjesson, Sven	...	rsk, upl	—	85 07	Gbg	07 09	1	6
Saltkällan	"	C	Fs	3	—	42	Palmgren, Bror Hilmer	...	—	75 96	Gbg	99 99	—		
Stene	"	C	Fs	5	5	55	Vakant	...	—	—	—	—	—		
Munkedal	"	A	Fs	0.5	0.5	165	Lindqvist, Johan Victor	...	rsk	se	81 02	Gbg	03 03	—	
							Karlsson, Axel Emanuel	...	—	83 04	Gbg	08 08	—		
							Lidén, August Wilhelm	...	—	81 07	Gbg	08 08	—		
							Gerdes, Elin Anna Elisabet	...	—	79 00	Klm	01 01	—		
Fässberg Fässberg	Mölnadal	E	—	3	2.5	36	Björstedt, Otto Alfr. ¹⁴⁾	orgx, kx, kl-o	gsl†	72 95	Gbg	96 96	—	15	
Mölnadal	"	A	Es	—	—	532	Björklund, Johan Alfred	...	orgx	—	54 75	Gbg	76 78	—	
							Gustafsson, August ¹⁴⁾	...	—	55 78	Gbg	78 83	—		
							Lahger, Karl Johan	...	kmrv, rsk	—	44 73	Lkp	74 84	—	
							Thiberg, Carl Otto	...	kx	gsl	77 00	Gbg	01 01	—	
							Hallgren, Johan Ludvig ¹⁶⁾	...	T. K.	—	69 99	Ups	06 06	—	
							Andersson, Hanna Amalia	...	—	60 84	Skr	91 91	—		
							Johansson, Augusta Mathilda	...	smx	fsl	54 84	Skr	85 85	—	
							Jonsson, Charlotta Kristina	...	—	70 90	Skr	01 01	—		
							Westerlund, Selma Maria	...	—	68 90	Skr	93 99	—		
							Ryberg, Christina Charlotta	...	—	54 77	Skr	82 82	—		
Kärre	"	E	—	2	2	24	Lundskog, Johan Sigfrid	...	gsl sa	80 03	Gbg	04 04	—		
Grebbestad	Grebbestad ¹⁰⁾	A	—	—	16)	4	Vakant	...	—	—	—	—	—	2	
Grinneröd	Grinneröd Ljungskile	C	—	5	5	68	Andersson, Andreas ⁹⁾	vx, kl-o	†	43 68	Gbg	69 69	—	1	
Gullholmen	Gullholmen	C	Fs	—	—	65	Olander, Nils Joh.	...	kso, kx, kl-o	gsl†	66 88	Gbg	93 95	—	1
Göteborg Första distriktet ¹¹⁾	Skolhuset i Göteborg	HA	Fs	—	—	702	Ohlander, Johannes ¹²⁾	överlärare	se sa	62 82	Lnd	83 83	—	204	
			Es	—	—		Raab, Anders	...	—	62 82	Lnd	83 83	—		

1) Rsk. — 2) Kao, rsk. — 3) Lek, pst. — 4) Led. av hushålln.-sällsk. — 5) Från Vesjärn 3 km. till post- o. järnv. st. samt 1 km. till ångb.-st. — 6) Bitr. lär:an underv. i fsl. — 7) Till ångb.-st. 4 km. — 8) Lär:an i huslig ekonomi anst. — 9) Kao, lek, spbo. — 10) Dessutom 2 bitr. lär:or, av vilka 1 underv. i fsl. — 11) I distr. finnas dessutom 5 slöjdär:e, 5 slöjdlär:or och 3 lär:or i huslig ekonomi, samt i en förberedande yrskeskola 2 lär:or i huslig ekonomi. — 12) Led. av stadsfullm. o. av Göteborgs folkskolestyr. — 13) Disp. år 1908. — 14) Lärare vid högre folkskola (se sid. 48). — 15) Förest. för Fässbergs högre folkskola (se sid. 48). — 16) Till ångb.-st. 1 km.

Göteb. o. Bohus län. Göteborgs stift.		Skr. stift. i normalst.	Fortsättning. ersättn. skola = Fg Es	Skolans avst. i km fr. när-maste poststation	Huvudskola (Angb.) st.	Antal barn i skolan hösten 1909	Ord. och e. o. folkskollär. o. -lär.or.		Fodlesedr	Exa-mens-år ort	År för ant. i nuv. skold.	Antal lär.or i skol-dist. te
Skoldistriktets namn	Skolans namn						postadress	småk.				
Göteborg												
Skolhuset i Götaberg (forts.) ...												
							Åkerlund, Axel Rudolf	—	60 83	Gbg	85 85	
							Ingvarsson, Johan	—	64 85	Lnd	86 86	
							Brodén, Janne Bengtsson... orgx, kx	—	63 86	Lnd	87 87	
							Malcolm, Johan	—	63 87	Gbg	90 90	
							Ljungström, Hjalmar Uno	—	66 88	Gbg	91 91	
							Bernhard, Torsten	—	67 90	Gbg	91 94	
							Ölander, Carl Harald	—	66 93	Gbg	95 95	
							Sjöholm, Lorents Gottfrid A:sson	—	77 98	Lnd	00 00	
							Schültz, Josefina Magdalena	—	50 71	Skr	72 72	
							Fehrlund, Magna Am. El.	—	48 82	Skr	83 83	
							Raab, Johanna Bernhardina	—	62 83	Skr	84 84	
							Möller, Nanna Henriette	—	66 87	Stm	88 88	
							Johansson, Elin Charlotta	—	73 94	Stm	97 97	
							Sandberg, Alvida	—	65 89	Fln	03 03	
							Svenson, Helga Emilia	—	78 01	Skr	04 04	
							Westerdahl, Bertha Josefina Fredrika	—	78 01	Stm	04 04	
							Freeman, Signe Valborg	—	80 03	Klm	06 06	
							Grimberg, Joel	—	46 70	Gbg	71 75	
							Skogsberg, Johan Peter	—	48 69	Gbg	71 76	
							Magnusson, Allvar Emanuel ¹⁾	—	62 83	Gbg	85 85	
							Haglund, Anders Bernhard	—	72 95	Gbg	98 98	
							Rydberg, Ludvig	—	76 99	Lnd	01 01	
							Rylandson, Frans Georg H. orgx, kx	—	82 03	Gbg	07 08	
							André, Karl Rickard	—	82 07	Kst	09 09	
							Johansson, Hulda Elisabet	—	66 86	Skr	87 87	
							Pettersson, Ada Henr. Gust.	—	63 88	Skr	90 90	
							Grimberg, Ebba Charlotta	—	77 98	Skr	00 00	
							Elander, Elin Antonia (Annie)	—	77 99	Skr	02 02	
							Stenqvist, Ada Regina	—	78 01	Klm	03 03	
							Slätt, Frida Constantia	—	79 01	Klm	06 06	
							Carlsson, Esther Wilhelmina	—	81 05	Klm	08 08	
							Sölvén, Emmy Elisabet	—	82 05	Skr	08 08	
							Ållander, Elin Maria	—	84 05	Skr	08 08	
							Freeman, Ragnhild Elina	—	86 08	Klm	— 09	
							Engström, August, överlärare	—	44 69	Gbg	70 70	
							Svensson, Jöns	—	58 83	Lnd	84 84	
							Engquist, Oskar Theodor	—	59 83	Lkp	84 84	
							Holmén, Per L.	—	71 93	Lnd	94 94	
							Thorén, Nils Svensson	—	72 92	Lnd	94 94	
							Åström, Johan Rudolf	—	74 98	Lnd	00 00	
							Lindén, Olof P.	—	71 99	Lnd	01 01	
							Bengtson, Nils Fredrik Jonathan	—	76 97	Gbg	01 01	
							Kristensson, Emil ²⁾	—	79 01	Lnd	04 04	
							Magnusson, Oskar	—	80 01	Kst	04 04	
							Holmberg, Ernst Herman	—	80 02	Ups	05 05	
							Kristensson, Karl Ivar	—	82 06	Gbg	08 08	
							Ehrenström, Serena Ulrika	—	51 72	Stm	72 72	
							Wigert, Gerda	—	58 81	Skr	83 83	
							Lessel, Anna Amalia Larsson ⁴⁾ stx	—	60 82	Skr	83 83	
							Skolhuset i Landala	A	Fs Es	—	646	
							Skolhuset i Kvarnberget	A	HA Es	—	476	
							Skolhuset i Otterhällan	A	Fs	—	409	

¹⁾ Omb. för barnvårdsn. — ²⁾ I distr. finnes dessutom 3 slöjdlär:e, 4 slöjdlär.or o. 1 lär:a i huslig ekonomi. — ³⁾ Led. av riksd. 2:a kam. — ⁴⁾ Lärarinna vid Göteborgs småskolesem. (se sid. 24), led. av centr.styr. f. Sveriges allm. folkskollär.för.

Göteb. o. Bohus län. Göteborgs stift.		Skriflitt. i normalst.	Förskollän. - skola = Es Es	Skolans avst. i km fr. när- maste poststation	Antal barn i skolan hösten 1909	Ord. och e. o. folkskollär. o. lär:or.		Förelässtr	Exa- mens- år	År för föreläs. ord. ant.	Antal lär:or (lär:or i skol- dist:ts småsk.		
Skoldistriktets namn	Skolans namn					postadress	poststation					lär:or (angb.-) st.	lär:or (angb.-) st.
Göteborg													
Skolhuset å Otterhällan (forts.)													
						Andersson, Charlotte Elisabeth.....	—	64	86	Skr	90	90	
						Rosenson, Elin	—	62	89	Fln	91	91	
						Ahlqvist, Marta Julia Gustava.....	—	72	93	Klm	94	94	
						Wedlin, Maria.....	—	70	91	Skr	96	96	
						Fjellström, Bertha ¹⁾	—	72	00	Fln	02	03	
						Ericson, Maria Elisabet	—	75	01	Fln	03	03	
						Johansson, Hilda Karolina	—	77	06	Klm	08	08	
						Skogsberg, Alva	—	84	05	Skr	08	08	
						Nyberg, Carl Viktor.....	—	61	82	Gbg	83	83	
		E	—	—	12	Nord, Karl Johan Ludvig	se sa	83	06	Vxö	08	08	
						Stærner, Elfrida Constantia	—	83	06	Skr	08	08	
		B	—	—	72	Wassén, Sigrid Dagmar	sa	79	01	Skr	06	06	
						Jansson, Kerstin Maria	—	86	07	Skr	09	09	
						Cervin, Elin Karolina Olava ...	eo	—	84	08	Skr	—	08
		A	—	—	105	Jarlén, Johan Albin ²⁾ överlärare... se sa	52	76	Kst	76	83		
						Nystedt, Bengt Johan Salomon ...	—	56	84	Lkp	85	85	
						Brandell, Nils Johan ³⁾	—	65	88	Kst	91	91	
						Andersson, Enoch Ferdinand	—	78	99	Gbg	01	01	
						Hall, Klas Levin.....	gsl	78	01	Gbg	03	03	
						Olsson, Gustaf Olof.....	—	78	00	Gbg	03	03	
						Nystedt, Charlotte	—	57	83	Stm	84	84	
						Kihlberg, Hilda	—	75	96	Skr	99	99	
						Larsson, Clara.....	smx	—	73	02	Skr	04	04
						Holm, Hildur Ingeborg.....	—	78	00	Klm	02	04	
						Johansson, Hilda Maria	smx	—	83	05	Skr	06	09
						Carlsson, Werter	eo	—	85	06	Gbg	—	08
						Södergren, Gösta Herman... kx, eo	—	87	08	Gbg	—	09	
						Carlsson, Jacob August	se sa	61	85	Lkp	87	87	
						Johansson, Karl August	—	76	97	Gbg	00	00	
						Långström, Claes Hakon Chr.....	—	78	99	Gbg	02	02	
						Hulthén, Nils M.	—	76	97	Lnd	98	03	
						Holmstrand, Anders	krv, skrv	gsl	72	01	Kst	03	03
						Thiberg, Carl Otto	—	77	00	Gbg	01	10	
						Magnusson, Hillevi Lovisa	—	73	94	Klm	95	95	
						Rundqvist, Selma Teresia	—	66	93	Skr	96	96	
						Sörensson, Helena Marianne	—	75	99	Skr	02	02	
						Broberg, Hulda	—	85	07	Skr	09	09	
						Essén, Ernst Probus..... stx	se sa	59	85	Kst	86	86	
						Norlin, Johan Alfred... lkr	—	63	83	Kst	86	86	
						Lindén, Lars Johan.....	—	76	97	Kst	97	07	
						Swedberg, S. G. E. ⁴⁾ orgx, kx, vx, o	—	77	04	Kst	05	08	
						Elam, Elam Andersson, överlärare... se sa	59	83	Lnd	84	84		
						Wikander, Karl Gustaf ⁵⁾	—	52	74	Lnd	75	75	
		A	—	—	738								
Fjärde distriktet. ⁵⁾													
						Annedals skolhus							

¹⁾ Dessutom 3 slöjdlär:e, 4 slöjdlär:or o. 1 lär:a i huslig ekonomi. — ²⁾ Led. av kyrkofullm. o. kyrkonämnd. — ³⁾ Led. av hälsövarde. o. municipalfullm. — ⁴⁾ Sånglärare. — ⁵⁾ I distr. finnas dessutom 4 slöjdlär:e, 6 slöjdlär:or o. 2 lär:or i huslig ekonomi samt i en förberedande yrkesskola 2 lär:or i huslig ekonomi. — ⁶⁾ Förest. för föreläsning. byrå. — ⁷⁾ Lär:a vid Göteborgs småskolesem. (se sid. 24).

Göteb. o. Bohus län. Göteborgs stift.		Sk: lit. i normalf.	Förskola- skola = F: Es	Skolans avst. i km fr. när- maste poststation	Antal barn i skolan hösten 1909	Ordn. och e. o. folkskollär. o. -lär:or. eo = extra ordinarie. kl = lär klockare, o = organist, kl-o = klock. o. org. knt = kantor. gel = underv. i goss-slöjd, fsl = i flicksl. † = underv. i slöjd av småskollär:a. se, sa = underv. i slöjd av särsk. slöjdlär:e, slöjdlär:a. Ang. övriga förkortningar se inledn.	Fodels- år	Exa- mena- ort	År för fösta ord. anst.	Antal lär:or (lär:e) i skol- dist:ta	Antal lär:or (lär:e) i skol- dist:ta
Skoldistriktets namn	Skolans namn										
Göteborg											
Annedals skolhus (forts.)											
						Glimstedt, Johannes	—	61 84	Lnd	85	85
						Lundberg, Hans Viktor	—	65 85	Lnd	86	86
						Nordh, Anton	—	78 99	Lnd	01	01
						Engvall, Josef Emanuel	—	77 01	Kst	03	03
						Magnusson, Adolf Hugo	stx	85 06	Ups	09	09
						Gustafson, Karl Axel	—	85 06	Kst	09	09
						Granquist, Ida Charlotta	—	57 76	Skr	79	79
						Lemke, Emma Klara Tekla	—	51 79	Stm	80	80
						Leander, Anna Maria	—	53 83	Klm	84	84
						Granquist, Mathilda	—	51 79	Skr	80	88
						Nilsson, Cecilia	—	57 87	Klm	88	88
						Jonsson, Klara Bernhardina	—	70 92	Skr	94	94
						Persson, Emma	—	74 96	Skr	99	99
						Nordh, Hilma Olga Elisabet	—	77 99	Klm	03	03
						Westelius, Signe	—	80 02	Stm	04	04
						Lindström, Karin Elisabet	—	80 05	Skr	08	08
						Gardell, Carl Johan	se sa	53 75	Gbg	77	77
						Enstam, Axel August	—	59 83	Lkp	84	84
						Kjellberg, Gottfrid Emanuel ...	stx	58 85	Gbg	88	88
						Fridlizius, Anders Joel	stx	69 96	Gbg	98	98
						Sjöstrand, Karl Oscar	orgx, kx	84 06	Vxö	07	07
						Nero, Hilma Sofia Kristina	—	49 71	Skr	72	72
						Anderson, Augusta Ulrika	—	54 74	Skr	75	75
						Mally, Allfrida	—	63 83	Skr	84	84
						Mandahl, Alma Augusta Elisabet...	—	62 84	Skr	87	87
						Lindbom, Frida A. E., f. Jansson...	—	64 87	Stm	88	88
						Jonsson, Hanna Sofia	—	68 87	Skr	89	89
						Hammar, Carin Elvira	—	72 93	Klm	94	94
						Lagervall, Charlotta Maria	—	72 97	Skr	02	02
						Frunck, Ingrid Elisabeth	fsl	78 98	Fln	04	04
						Wiltander, Hanna Elisabet	—	79 01	Klm	06	06
						Sölvén, Anders	—	49 75	Vxö	76	76
						Gisslow, Axel Gottfrid ¹⁾	kx	61 80	Gbg	83	83
						Åkesson, Karl	rsk	61 82	Lnd	83	83
						John, Otto Gerhard	—	82 03	Lnd	06	06
						Sölvén, Ester Alice	—	80 03	Skr	09	09
						Johansson, Carl Viktor, överlärare...	se sa	47 69	Gbg	70	72
						Blomqvist, Karl Fredrik	kx	58 83	Gbg	87	87
						Linder, Johan August	—	65 91	Kst	92	92
						Fredriksson, Carl Fritz	kx	71 92	Lkp	93	93
						Slätt, John Emil	—	68 91	Lkp	94	94
						Thorén, John Wilhelm ...	orgx, kx	72 93	Lkp	94	94
						Thorell, Albert	—	74 94	Lnd	96	96
						Dahlgren, Oscar Vilhelm	—	72 95	Gbg	99	99
						Hofstedt, Lars	—	79 01	Lnd	03	03
						Holmstrand, Gustav	—	81 03	Kst	06	06
						Hedfors, Axel Emanuel	—	82 04	Kst	07	07

¹⁾ Lär:e vid Göteborgs småskolesem. (se sid. 24). -- ²⁾ I distr. finnas dessutom 9 slöjdlär:e o. 9 slöjdlär:or. -- ³⁾ Dess-
utom 2 bitr. lär:or.

Göteb. o. Bohus län. Göteborgs stift.		Skola lit. i normalst.	Portoförskola - ord. o. - Es Es	Skolans avst. i km fr. närmaste poststation	Järnvägs- (Ingh.)-st.	Antal barn i skolan h. d. d. 1909	Ord. och e. o. folkskollär. o. -lär:or.		Fotoläst.	Exa- mens-		År för första ord. ant.	År för anst. i nuv. skold.	Antal lär:or (lkr:re) i skol-district	
Skoldistriktets namn	Skolans namn						postadress	år		ort	smärk.				
Göteborg															
Oscar Fredriks skolkhus (forts.).															
							Bremer, Therese	—	54 86	Fln	87	87			
							Rosén, Hildur Cecilia	—	66 87	Stm	88	88			
							Almgren, Anna Eldigert	—	64 87	Skr	89	89			
							Peterson, Ingeborg Cecilia	—	69 91	Skr	93	93			
							Hammar, Gertrud	—	71 91	Klm	94	94			
							Thulin, Anna	—	71 92	Skr	94	94			
							Linder, Sigrid Isabelle	—	69 93	Skr	95	95			
							Thorén, Anna Lovisa	—	77 98	Skr	01	01			
							Hansson, Hilma Karolina	—	77 98	Skr	01	01			
							Wikander, Kerstin	stx	83 04	Skr	07	07			
							Nilsson, Hedvig Antoinette	—	80 06	Fln	08	08			
							Sahlberg, Sara Maria	—	82 04	Skr	08	08			
							Sandberg, Lilly Hanna Karolina	stx	84 05	Skr	09	09			
							Hage, David	eo	85 06	Str	—	08			
							Tärnstedt, Anna	eo	85 08	Skr	—	08			
							Selvén, Gustaf	se sa	44 69	Gbg	69	69			
							Malmberg, Johan Leonard	—	63 84	Kst	86	86			
							Nelander, Hans	—	72 93	Lnd	94	94			
							Holmberg, Carl Olof	mx, orgx, kx	71 92	Lnd	94	94			
							Ekström, Johan Albert	—	74 01	Lnd	03	03			
							Almén, Victor Emanuel	—	80 01	Gbg	03	03			
							Björklund, Per Gunnar	—	83 04	Gbg	07	07			
							Bolmstrand, Johan Adolf	—	80 04	Vxö	08	08			
							Lagerstedt, Erik Gottfrid	orgx, kx	81 04	Vxö	08	08			
							Memsén, Emelie Johanna	—	48 68	Skr	79	79			
							Mellquist, Augusta Filia Ultima	—	56 80	Skr	83	83			
							Grundell, Constance Emilia	—	62 85	Skr	88	88			
							Fredriksson, Elin A., f. Johansson	—	76 98	Skr	01	01			
							Ekermann, Elsa Valborg	—	82 06	Lkr	09	09			
							Wikander, Otto Mikael	eo	87 09	Gbg	—	09			
							Petersson, Johan Fredrik	se sa	55 74	Ups	75	75			
							Rosén, Karl Johan ²⁾	lkr, kx	57 81	Kst	82	82			
							Rosén, Axel Pontus	—	67 89	Gbg	91	91			
							Schöldén, Fale	—	64 91	Lkp	92	92			
							Helgesson, Fritz Henrik Andreas	gsl	77 98	Gbg	01	01			
							Alin, Johan Alfred Andersson ³⁾	—	79 01	Lnd	03	03			
							Lindholm, Josef	gsl	80 03	Gbg	07	07			
							Binning, Axel	—	79 06	Str	08	08			
							Christenson, Hilma Josefina	—	62 86	Skr	87	87			
							Anderson, Hanna Mathilda	—	51 ⁴⁾	—	90	90			
							Weidling, Otilia Antoinetta	—	72 93	Skr	95	95			
							Carlson, Anna Sofia Regina	—	75 96	Skr	99	99			
							Carlson, Ida Helena Cecilia	—	77 98	Skr	01	01			
							Weidling, Hedvig Regina	—	78 00	Skr	03	03			
							Svensson, Sofia Matilda	—	73 03	Skr	05	07			
							Christenson, Ingrid Helena	—	77 06	Skr	07	07			
							Schultz, Fanny Blanche, f. Pehrson ⁵⁾	—	78 04	Fln	08	08			
							Kristenson, Valborg Maria	—	83 05	Skr	09	09			
							Magnusson, Lydia	—	85 06	Lkr	09	09			
							Johansson, Johan Alfred B.	stx, eo	87 07	Gbg	—	07			
							Serner, Signe Olivia	eo	85 08	Lkr	—	09			
							Johnsson, Gustaf, föreståndare ⁷⁾	se	45 67	Vxö	68	69			
							Nyberg, Karl Erik ⁸⁾	—	70 91	Gbg	93	93			
							Dahlberg, Thure Leonard ⁸⁾	—	63 87	Gbg	89	94			
							Avsöndringsskolan ⁶⁾	A	Es	—	—	69			

¹⁾ Dessutom 2 bitr. lär:or. — ²⁾ Led. av kyrkofullm. — ³⁾ Erh. år 1909 av K. M:t tillstånd att söka lärarebef. vid h. folkskola. — ⁴⁾ Disp. år 1890. — ⁵⁾ Genomgått privatsemin. i Göteborg. — ⁶⁾ Dessutom 1 bitr. lär:re, vilken även underv. i fsl. — ⁷⁾ Led. av stads- o. kyrkofullm., kyrkokassör. — ⁸⁾ Insp. vid barnav. nämnd o. fattigvårdsst.

Göteb. o. Bohus län. Göteborgs stift.		Skoln. län i normalst.	Skolans avst. i km fr. närmaste poststation	Fortsättn. ersättn. skola = F, Es	Skolans namn	postadress	Antal barn i skolan höstn. 1909	Ord. och e. o. folkskollär. o. lär:or.		Födelseår	Exa- mens-		År för året i huv. skold förseta ord. anat.	Antal lär:or (lär:e) i skol-districts smnsk.
Skoldistriktets namn	Skolans namn							eo	e. o.		år	ort		
Göteborg (forts.). Sjätte distriktet.¹⁾														
Skolhuset vid Koopmansgatan...	A	HA Fs Es	—	—	657		Elfström, Johan Alfred, överlärare...	—	52 72	Gbg	74	74		
							Sjöblom, Johan August..... lkr	—	49 69	Gbg	72	74		
							Lycke, Per Persson..... lkr, stx	—	46 76	Vxö	78	78		
							Björkstrand, Magnus.....	—	75 98	Lnd	99	01		
							Paradis, Nils Olof Sigurd.....	—	79 00	Lnd	02	02		
							Andersson, Gustaf Sigfrid.....	gsi	80 01	Gbg	05	07		
							Årnell, Olivia Anna Charlotta.....	—	52 74	Skr	77	77		
							Österlind, Johanna Kristina.....	—	54 79	Skr	81	84		
							Hermanson, Ida Charlotta.....	—	63 83	Skr	86	86		
							Granqvist, Johanna Maria.....	—	64 86	Skr	90	90		
							Bergman, Emma.....	—	62 86	Skr	87	96		
							Werner, Fredrique.....	—	53 74	Stm	00	00		
							Hansson, Ingeborg Johanna.....	—	75 00	Klm	02	02		
							Paradis, Anna Sofia.....	—	81 02	Klm	06	06		
							Norrman, Helena Maria.....	—	80 03	Stm	04	09		
							Persson, P. J. Randor..... eo	—	86 08	Vxö	—	08		
							Hjertstrand, Ella Rosa Maria stx, eo	—	87 08	Lkr	—	08		
Skolhuset vid Djurgårdsgatan...	A		—	—	234		Skog, Nils.....	se	56 83	Lnd	84	84		
							Dahlstrand, Johan Algot.....	—	60 84	Gbg	86	86		
							Lindqvist, Johan Gottfrid.....	—	69 89	Gbg	92	92		
							Ingvarsson, Johannes Julius.....	—	77 00	Lnd	02	02		
							Lindström, Josefina.....	—	50 73	Skr	75	75		
							Thorstensson, Elin.....	—	78 04	Skr	07	07		
Skolhuset vid Gråbergsgatan...	A		—	—	333		Andreasson, Johan Magnus.....	sa	44 69	Gbg	72	72		
							Hultgren, Teodor.....	—	70 92	Lkp	93	93		
							Ahlstrand, Anders.....	—	72 92	Lnd	94	94		
							Lundin, Henning Georg.....	—	77 98	Gbg	02	02		
							Ingelsson, Ingrid Elisabet.....	—	64 87	Klm	88	88		
							Wahlgren, Berta Johanna.....	—	78 01	Klm	03	03		
							Årnell, Signe Hildegard.....	—	81 03	Klm	05	05		
							Forsberg, Maria.....	—	73 01	Skr	07	07		
							Pålsson, Ida..... eo	—	87 08	Lkr	—	09		
Skolhuset vid Klippan.....	A		—	—	369		Jakobsson, Martin.....	—	64 86	Lnd	87	87		
							Larsén, Karl Ludvig..... lkr	—	66 86	Gbg	89	89		
							Olsson, Erik..... kx	—	78 99	Gbg	01	01		
							Thomé, Per Jakob.....	—	79 00	Lnd	02	02		
							Persson, Bothilda.....	—	65 85	Klm	86	86		
							Olsson, Vendla Eleonora, f. Falk...	—	70 94	Skr	96	96		
							Wigforss, Elin Fatima.....	—	75 97	Skr	03	07		
							Kristensson, Alfrida..... eo	—	84 06	Lkr	—	07		
							Törnberg, Anna..... eo	—	78 05	Fln	—	08		
Sjunde distriktet.²⁾ Lindholmens skolhus³⁾		HA												
Hisingsholm	A	Fs Es	—	—	372		Ekman, Ernst, överlärare.....	se sa	61 85	Gbg	86	88		
							Andersson, Herman.....	—	56 83	Gbg	84	84		
							Fredén, August.....	—	62 83	Gbg	84	84		
							Helgesson, Georg.....	—	78 99	Gbg	01	01		
							Österling, Joh. Olaus.....	—	83 06	Kst	09	09		

¹⁾ I sjätte distr. finnas dessutom 3 slöjdlär:e, 6 slöjdlär:or, 2 lär:or i hushögskola samt en yrkesskola anord. såsom aftonkola med 2 lär:or i hushögskola. — ²⁾ I distr. finnas dessutom 3 slöjdlär:e och 4 slöjdlär:or. — ³⁾ Dessutom 2 bitr. lär:or.

Göteb. o. Bohus län. Göteborgs stift.		Skolsk. i normalst.	Fortsättin.- skola = Fs Es	Skolans avst. i km fr. när- maste poststation	Järnvägs- (ängb.-) st.	Antal barn i skolan höstn. 1909	Ord. och e. o. folkskollär. o. lär:or.		Fotoleseär	Exa- mens- år ort	År för fösta ord. anat.	Antal lär:or (lär:e) i skol- dist:ts småsk.	
Skoldistriktets namn	Skolans namn						postadress	poststation					Ord.
<p>eo = extra ordinarie. kl = lär. klockare, o = organist, kl-o = klock. o. org. knt = kantor. gsl = underv. i goss-slöjd, fsl = i flicksl. † = underv. i slöjd av småskollär:a. se, sa = underv. i slöjd av särsk. slöjdlär:e, slöjdlär:a. Ang. övriga förkortningar se inledn.</p>													
Göteborg													
Lindholmens skolhus Hisingsholm (forts.)							Bergqvist, Selma	—	79 01	Skr	04 04		
							Holmblad, Ingrid Wilhelmina	—	83 04	Klm	05 05		
							Pettersson, Klara	smx	—	76 06	Skr	07 07	
							Christensson, Blenda	—	83 06	Lkr	09 09		
							Karlsson, Selma Amalia	eo	—	84 05	Lkr	— 05	
							Frankman, Emma Maria	eo	—	83 07	Klm	— 08	
Hisingstads skolhus ¹⁾ Hisingstad	A	Fs Es	—	—	412		Hålander, Martin	kx se sa	59 85	Gbg	86 86		
							Nilson, Carl Albert	—	72 94	Gbg	95 97		
							Lindberg, Karl Johan ²⁾	—	73 94	Gbg	97 97		
							Sævrin, Viktoria	—	56 81	Skr	83 83		
							Berggren, Emma Serafia	—	70 00	Skr	01 01		
							Anderson, Hilda Antonia	—	79 00	Skr	01 01		
							Bergdahl, Valborg Alice Mathilda	—	78 99	Skr	02 02		
							Hallenborg, Dagmar	—	85 06	Lkr	08 08		
							Ericson, Kerstin	—	80 06	Klm	09 09		
							Nilsson, Otto Stefan	eo	—	86 08	Gbg	— 08	
							Hansson, Eugenia Olivia	smx, eo	—	79 07	Skr	— 07	
Brännaregårdens skolhus	A	—	—	—	125		Bergstrand, Elin Magdalena	—	83 05	Skr	08 09		
							Andersson, Ingeborg	eo	—	85 07	Skr	10 10	
							Olsson, Martina	eo	—	71 *)	—	10 10	
Kyrkbyns skolhus... Hisingsholm	A	—	1.3	4	142		Holmkvist, Johan Andreasson	se	65 87	Gbg	89 89		
							Wessberg, Evald Fabian	—	76 97	Gbg	00 00		
							Testman, Charlotte Edeline	—	71 92	Skr	96 96		
							Halling, Johan Rudolf	eo	—	85 08	Gbg	— 08	
Ivarsbergs skolhus ³⁾ ... Färjenäs	*B	—	—	—	—		Ahlén, Gustav Viktor	gsl sa	71 92	Gbg	93 01		
Häröd	E	—	4	*5	17		Stene, Axel Ivar Leonard	orgx, kx gsl	82 04	Vxö	05 09		
Harestad Harestad	C	Fs	3	6	56		Ekeblad, Johannes	kso, lkr, lsk gsl †	56 83	Gbg	83 83	— 1	
Hede Långön	C	—	1	15	48		Vakant	—	—	—	—	2 1	
Herrestad ⁴⁾													
Kyrkskolan	C	Fs	—	8	55		Arvidsson, Joh. A. rsk, pst, orgx, kl-o	gsl †	66 90	Gbg	92 06	3 1	
Holma	F	—	5	12	47		Vakant	se †	—	—	—	—	
Hjärtum Hjärtum	C	3)	10	4)10	84		Jacobson, Claes Adrian	orgx, kl-o	—	50 75	Gbg	75 80	1 5
Ström	C	—	0.6	5)0.6	77		Fridén, Anders	upl	—	44 68	Gbg	74 74	
Hasteröd	C	—	—	5	46		Willman, Vilma Charlotta	—	85 08	Skr	09 09		
Intagan	E	—	0.5	*1	21		Pettersson, Ernst Emanuel	—	85 08	Gbg	09 09		
Sanna	C	—	5	11)12	42		Vakant	—	—	—	—	—	
Hogdal													
Nordby	C	—	3	4	52		Norrby, Anna Kristina	fsl	62 85	Skr	86 94	— 2	
Amalieberg	F	—	5	13	47		Lundberg, A. L. ⁶⁾ bibl, orgx, kx, kl-o	—	63 87	Gbg	88 03		
Hogdals-Mörk	C	—	7	**7)	50		Carly, Johan Gideon Gottlieb	—	68 87	Gbg	93 10		
Håby Håby	C	Fs	4	4	61		Lindqvist, Richard	fm, kmrv gsl sa	58 78	Gbg	80 85	— 2	
Hålta Hålta	C	Fs	2	6	73		Lidén, John Sigurd	kl-o	—	80 01	Gbg	02 03	— 2
Härryda Rya	C	—	2	2	75		Hallin, Oscar M. kso, rsk, orgx, kl-o	gsl sa	78 99	Gbg	99 03	— 3	
Högås Högås	C	—	2	4	44		Johnson, Bettie	†	68 91	Skr	92 02	— 1	
Jörlanda Jörlanda	*B2	Fs	0.5	0.5	108		Karlsson, Emil	—	82 03	Kst	04 04	1 4	
Kareby Grokareby	C	—	5	5	85		Rydberg, Aron Andersson	kl-o gsl	56 77	Gbg	79 79	— 2	
Klädesholmen													
Klädesholmen	C	Fs	—	—	76		Romanus, Martin N. orgx, kx, kl-o	gsl †	80 04	Lkp	05 10	1 1	
Klörvedal Tädås	C	—	5	*5	78		Andersson, Hulda	fsl	70 10)	—	02 02	— 2	
Herrön	F	—	—	7)3	51		Johanson, Ingrid Elisabet	smx	—	56 10)	—	01 01	
Krokstad Söbbön	C	—	3	28	55		Vakant	se sa	—	—	—	— 2	
Sandåker	C	—	—	20	83		Magnusson, Daniel	spbo, kl-o se sa	65 87	Gbg	88 88		

1) Dessutom 1 bitr. lär:a. — 2) Ombud f. barnav.-nämnd. — 3) Dessutom 2 bitr. lär:or. — 4) Till ängb.-st. 0.5 km. —

5) Till ängb.-st. 0.1 km. — 6) Ord. i bibl.-st., led. i tax.-nämnd. — 7) Till ängb.-st. 0.2 km. — 8) Ambulerande skolkök. —

9) Två alternerande fortsättin.-skr i distriktet. — 10) Disp. år 1901. — 11) Till ängb.-st. 2.5 km. — *) Disp. år 1908. — **) Invid ängb.-st.

Göteborgs stift.		Skoln. län.	Förskoll. - orskoll. - skola = Fg, Eg	Skolans avst. i km fr. när-maste poststation (ängh.-st.)	Antal barn i skolan hösten 1900	Ord. och e. o. folkskollär. o. -lär:or.		Föreläsar	Exa-mena-år ort	År för skola ord. ant.	Antal lär:or (lär:or i skol-distrikt)	Antal skolar	
Skoldistriktets namn	Skolans namn					postadress	postadress						lär:or
<p>eo = extra ordinarie. kl = lär. klockare, o = organist, kl-o = klock. o. org. knt = kantor. gsl = underv. i goss-slöjd, fsl = i flicksl. † = undervisn. i slöjd av småskollär:na. se, sa = undervisn. i slöjd av särsk. slöjdlär:na, slöjdlär:na. Ang. övriga förkortningar se inledn.</p>													
Kungälf Kungälf ¹⁾	Kungälf	A	Fs	—	94	Vidén, Karl Johannes	lsk	†	81 03	Gbg	07 07	—	
						Hippel, Agnes Elisabet Nilsson	...	†	70 91	Skr	92 94	2	
Kungshamn Smögen	Smögen	*B2	Fs	0.5	*0.5	Pehrsson, Karl Wictor	vx, kl-o	gsl	84 08	Gbg	09 09	1 5	
Grafvarne	Grafvarne	*B2	Fs	0.5	—	Jacobsson, Joh. A.	orgx, kx, slk, kl-o	gal†	65 89	Kst	92 02	—	
Kville Kirkskolan	Kville	C	—	—	²⁾ 19	Björklund, John O.	stx, orgx, kx, kl-o	—	70 94	Gbg	95 95	—	
Fjällbacka	Fjällbacka	*B2	—	—	14	130	Vakant	—	—	—	—	2 11	
						Persson, Anna Olivia	smx	—	75 ²¹⁾	—	03 03	—	
Knaxeröd	Kville	C	—	1	1	75	Vakant	—	—	—	—	—	
Hög-Edsten	Fjällbacka	C	—	3	³⁾ 11	39	Hansson, Alfred	—	58 81	Gbg	82 04	—	
Udden	Hamburgsund	C	—	*	*	81	Udén, Oscar Emanuel	—	63 86	Gbg	87 87	—	
Branneby	Kville	C	—	6	6	66	Vakant	—	—	—	—	—	
Trättestad	Rabalshede	F	—	9	9	35	Vallin, Agneta Eugenia	—	48 70	Skr	72 03	—	
Källered Källered	Källered	E	—	1.4	1.4	47	Ahlström, Birger, rsk, orgx, kx, vx, kl-o	—	75 96	Gbg	97 02	— 1	
Käringö Käringö	Käringö	C	Fs	—	—	56	Olsson, Gustaf Adolf ⁴⁾	orgx, kl-o	gsl†	80 02	Gbg	03 03	— 1
Landvetter													
Landvetter	Landvetter	C	—	—	—	98	Smedberg, Oskar	orgx, kx, kl-o	—	63 84	Vxö	85 98	2 2
Lane-Ryr Lane-Ryr	Lane	C	Fs	5	5	57	Sundström, Klaes	orgx, kx, vx, kl-o	gsl†	69 95	Gbg	97 97	2 2
Ljung Ljungskile	Ljungskile	C	Fs	—	—	124	Ljungner, Johan R. ⁵⁾	orgx, kx, kl-o	—	66 90	Gbg	91 91	1 2
Gusseröd	"	C	Fs	7	7	36	Isacson, Carl Anders August	—	†	68 89	Vxö	90 04	—
Lommelanda													
Tänga	Lommelanda	C	—	—	4	80	Norrby, Carl Hilmer	rsk, stx, slk	—	67 93	Gbg	94 94	1 2
Lur Hogen	Lur	C	—	—	7	66	Dahl, Herman Fridolf	kl	gsl	71 93	Gbg	94 99	1 3
Vassby	"	E	—	5	10	58	Askund, Alfred	—	—	44 71	Gbg	73 73	—
Resö	Kragenäs	C	—	4	4	55	Andersson, Aron Alfred	smx	—	57 ⁶⁾	—	06 06	—
Lycke Lycke	Lycke	C	Fs	—	*5	66	Vakant	—	—	—	—	—	
Klöfverön-Instön	Marstrand	G	—	2	2	14	Ekedahl, Anders Wilhelm	—	—	56 80	Gbg	80 80	—
Lyse Stora Berg	Lyse	*B2	Fs	—	8	115	Kumlin, Nils August pst, orgx, kl-o	gsl†	51 71	Lkp	73 78	4 4	
Slätten	Lysekil	*B2	Fs	—	—	175	Hedén, Oscar Fredrik	gsl ⁷⁾	82 03	Gbg	04 08	—	
Lysekil Lysekil ⁸⁾	Lysekil	A	—	—	¹²⁾	304	Lycke, Olof Conrad	o	se†	53 78	Gbg	82 82	— 6
						Vakant	—	—	—	—	—	—	
						Vakant	—	—	—	—	—	—	
						Löfberg, Amanda Sofia ²⁰⁾	—	fsl†	68 89	Skr	91 91	—	
						Wahlström, Hedvig Viktoria	—	—	85 08	Klm	10 10	—	
Långelanda Röra	Svanesund	C	Fs	3	3	96	Wetterström, Evald Verner	—	†	87 09	Gbg	10 10	— 3
Stala-Burås	"	G	—	5.5	*5.5	100	Martinsson, Alma Justina	—	—	72 ¹⁸⁾	—	01 01	—
Malmö Malmö	Olofsholm	C	—	1	1	93	Skånberg, Gerda Paulina	rsk	—	77 99	Skr	02 02	— 3
Marstrand													
Marstrand ⁹⁾	Marstrand	A	—	—	¹²⁾	125	Gabrielsson, Gudmund Olof	se	56 82	Gbg	83 83	— 3	
						Nilson, Hilma Emilia Maria ¹⁰⁾	—	sa	69 89	Skr	92 94	—	
						Berntson, Elin Marie Louise	—	—	84 06	Klm	09 09	—	
Moo Grimmeland-Tveten													
	Hällevadsholm	G	—	2	¹¹⁾ 16	30	Vakant	—	—	—	—	—	
Möllösund	Möllösund	C	Fs	—	¹²⁾	70	Wik, Olof Alfred ¹³⁾	orgx, kx, kl-o	gsl	75 99	Gbg	00 00	— 1
Morlanda Flatön	Kårehogen	F	—	6	5	51	Mühlensteth, G. Elisabeth R.	stx	—	83 09	Lkr	10 10	1 4
Stensbo	Hälleviksstrand	C	—	1.8	1.8	56	Vakant	—	—	—	—	—	
Svanvik	Gullholmen	C	—	5	¹⁹⁾ 5	48	Lindahl, Anton Wilhelm	—	—	49 71	Gbg	71 08	—
Ilandafors	Kårehogen	C	—	3	*2	57	Gyllin, Anna Sofia	—	—	66 90	Klm	92 92	—
Slätthult	Ellös	C	—	1	1	57	Bratt, Karl August	orgx, kx, kl-o	—	69 89	Gbg	91 91	—
Myckleby Allmag	Stillingsön	C	Fs	2.5	*2.5	67	Blomgren, K. Th. kso, rsk, fm, bibl	gsl	63 84	Gbg	85 86	— 3	
Hede	"	C	Fs	5	*1.5	76	Borgström, Bror Johan	gsl†	77 99	Gbg	02 02	—	
Vassö	Slussen	C	Fs	5	¹⁴⁾ 15	50	Mattsson, Simon	gsl	85 07	Gbg	08 08	—	
Nafverstad													
Östra folkskolan	Östad	C	—	5	30	62	Salomonsson, Alfred ¹⁵⁾	lsk, upl, slk	gsl	57 84	Gbg	85 85	5 4
Västra	"	C	—	5	¹⁶⁾ 23	38	Johansson, Lars J. ¹⁷⁾	lkr, skvo, bkml	gsl	48 69	Gbg	72 72	—
Nafverstad-Edsöm	"	G	—	2.5	20	70	Carlberg, Johan Ludvig	—	†	52 84	Gbg	85 04	—
Norum													
Kyrkenorum	Stenungsund	C	Fs	3	3	71	Torsein, Claës A. kvo, orgx, kx, kl-o	gsl†	61 84	Gbg	87 02	1 3	
Nyborg	"	C	Fs	0.9	1	52	Jonsson, Emma Johanna	—	†	79 03	Klm	05 05	—

¹⁾ Dessutom 1 bitr. lär:na. — ²⁾ Till ängb.-st. 7 km. — ³⁾ Till ängb.-st. 3 km. — ⁴⁾ Ord. i municip.-st., st. skeritill-syningsman. — ⁵⁾ Dir. f. badanestalt. — ⁶⁾ Disp. år 1905. — ⁷⁾ Bitr. lär:an underv. i fel. — ⁸⁾ Dessutom 3 bitr. lär:or. — ⁹⁾ Dess-utom 1 bitr. lär:na. — ¹⁰⁾ Fstl. led. av styr. för h. folkskola, förest. för föreläsn.-fören. — ¹¹⁾ Till ängb.-st. 2 km. — ¹²⁾ Invid ängb.-st. — ¹³⁾ Led. av hälsöv.-nämnd. — ¹⁴⁾ Till ängb.-st. 8 km. — ¹⁵⁾ Skolkassör. — ¹⁶⁾ Till ängb.-st. 2.5 km. — ¹⁷⁾ Led. av barnav.-nämnd. — ¹⁸⁾ Disp. år 1900. — ¹⁹⁾ Till ängb.-st. 1 km. — ²⁰⁾ Lär:na vid h. folksk. (se sid. 48). — ²¹⁾ Disp. 1899. — *) Uppg. ej lämnad.

Göteborgs stift. Göteborgs stift.		Skr. lit. i normalst.	Fortätlit. exaktit. sko: a = Fs Es		Skolans avet. i km fr. när- maste		Antal barn i skolan hösten 1909	Ord. och e. o. folkskollär. o. lär:or.		Fodlesår		Exa- mene-		År för änskt i nuv. skola	Antal lär:or (lär:o) i skol: dist:re		
Skoldistriktets namn		Skolans namn		postadress	poststation	årsvägs- (äng.-) sk.		eo = extra ordinarie. kl = lär. klockare, o = organist, kl-o = klock. o. org. knt = kantor. gsl = underv. i goss-slöjd, fsl = i flicksl. † = undervisen. i slöjd av småskollär:a. ↑, sa = undervisen. i slöjd av särsk. slöjdlär:e, slöjdlär:a. Ang. övriga förkortningar se inledn.			år	ort					
Nya Varfvet																	
Nya Varfvet	Nya Varfvet	E	Es	0.5	0.5	35	35	Gunther, Johannes Teodor	lsk	gsl †	68	93	Gbg	93	93	—	1
Näsinge Mellegården	Näsinge	C	—	2	18	96	96	Olsson, N. G., orgx, kx, vx, slk, kl-o	—	—	52	80	Kst	81	87	1	2
Partilled Kyrskolan	Partilled	B	—	0.5	0.5	87	87	Wistrand, Oscar Adolf	kl-o	gsl †	74	95	Gbg	97	97	1	7
Partilled		E	—	—	—	40	40	Andersson, Agnes Helene	—	—	80	03	Skr	03	03		
Partilled		E	—	—	—	40	40	Rosén, Signe Augusta	—	—	85	07	Skr	09	09		
Jonsered ¹⁾	Jonsered	A	Fs Es	2	2	189	189	Torbiörnsson, Teod. ²⁾ i:e lär:e F. K.	—	—	68	95	Ups	97	97		
Jonsered		A	Fs Es	2	2	189	189	Månsson, Stina	—	fsl	73	95	Klm	97	97		
Jonsered		A	Fs Es	2	2	189	189	Södergren, Signe Elisabeth Naemi	—	fsl	78	01	Skr	01	01		
Jonsered		A	Fs Es	2	2	189	189	Larsson, Mathilda	—	fsl	80	04	Skr	04	06		
Rosteröd Knipen	Romelanda	C	Fs	3	3	32	32	Björkander, Henrik ³⁾	skvo	†	65	94	Gbg	95	95	—	1
Romelanda Tyfter		C	—	5	5	85	85	Karlsöhn, Frans Johan	kl-o	gsl †	57	80	Gbg	80	82	2	2
Fridhem		C	—	2.5	2.5	80	80	Söderström, Emil Hjalmar	—	—	81	07	Gbg	08	09		
Råda Råda	Mölnlycke	E	—	0.8	0.8	30	30	Häggb, Elin Katarina	—	fsl	65	88	Skr	94	94	—	3
Mölnlycke		B	—	—	—	83	83	Uddgren, Anna Fredrika	se †	—	55	75	Skr	75	75		
Mölnlycke		B	—	—	—	83	83	Lindwall, Vendela Alida	sik	gsl	62	82	Fln	86	95		
Rödbo Backered	Kungälf	C	Fs	2.5	3	62	62	Markander, Erik Teodor	—	gsl	82	06	Gbg	09	09	—	2
Rönnäng Rönnäng	Rönnäng	C	—	0.5	0.5	70	70	Vakant	—	—	—	—	—	—	—	3	2
Röra Röra	Henån	C	—	7	7	45	45	Göthberg, Anna Sara	—	—	61	97	Skr	97	05	—	3
Henån		C	—	0.5	0.5	66	66	Vakant	—	—	—	—	—	—	—	—	
Fundeskar		C	—	5	5	52	52	Eriksson, Pehr Henrik	—	—	44	69	Gbg	72	07		
Sanne Ed-Kåtebol	Krokstad	G	—	5	20	82	82	Vakant	—	—	—	—	—	—	—	—	2
Skafftö Grundsund	Grundsund	*B	Fs	0.5	0.5	90	90	Nilsson, Knut	kl-o	gsl †	69	90	Gbg	92	99	2	6
Gunneshö	Fiskebäckskil	C	Fs	3.5	*4	46	46	Pettersson, Per Aug. ksvo, rsk, upl	—	gsl †	55	78	Gbg	78	94		
Fiskebäckskil		*B	Fs	0.5	*0.5	41	41	Tholén, Gustav Nat. orgx, kx, kl-o	—	gsl †	84	05	Gbg	08	09		
Skee Kyrskolan	Skee	C	—	2.5	2.5	88	88	Olander, Bernh. Gottfr., orgx, kx, kl-o	—	gsl	57	78	Gbg	78	78	3	10
Flöghult	Björneröd	C	Fs	2.5	12	80	80	Wetterqvist, Anna Ch., f. Andersson	—	fsl	60	99	Skr	99	99		
Ånneröd	Strömstad	C	Fs	3	3	99	99	Fägersten, Ivan August	—	gsl	71	94	Gbg	95	95		
Nösteröd	Björneröd	C	—	9	9	79	79	Vakant	—	—	—	—	—	—	—	—	
Hogar	Öfverby	C	Fs	3	3	85	85	Landén, Emil Albert	—	gsl	61	82	Gbg	83	06		
Krokstrand	Björneröd	C	Fs	—	15	89	89	Häggbom, Lars Johan	—	gsl	54	84	Kst	86	09		
Skredsvik ¹⁰⁾ Kyrskolan	Skredsvik	C	—	—	8	66	66	Petersson, And. J. pst, orgx, kx, kl-o	—	†	51	76	Gbg	76	76	3	2
Berg		C	—	10	9	25	25	Holmqvist, Anna	—	fsl	78	01	Fln	03	03		
Solberga Tunge	Jäger	*B ²⁾	Fs	1.5	2	130	130	Strömberg, Axel Napoleon	—	gsl ³⁾	74	01	Gbg	02	02	1	4
Skålldal		C	—	5	3	47	47	Jansson, Selma	—	fsl	63	86	Skr	88	04		
Spekeröd Grindstorp	Spekeröd	C	—	1	4	90	90	Rudén, Oscar Fritiof orgx, kx, kl-o	—	gsl	58	78	Kst	83	83	1	2
Stala Stala	Varekil	C	Fs	4	5	74	74	Vakant	—	—	—	—	—	—	—	2	2
Stenkyrka Källekär	Hoga	C	—	3	*9	67	67	Vakant	—	—	—	—	—	—	—	—	7
Skärhamn	Skärhamn	C	Fs	—	6)	60	60	Vakant	—	—	—	—	—	—	—	—	
Tyfta	Fagerfjäll	C	—	2	*4	75	75	Vakant	—	—	—	—	—	—	—	—	
Nordvik	Stockevik	C	—	2.3	*2.3	71	71	Matsson, Bernhardina Vilhelmina	—	—	84	07	Stm	08	08		
Aröd		C	—	3	*3	53	53	Olsson, Anna Charlotta	—	—	72	07	—	07	07		
Stora Sibräcka	Hoga	C	—	2.5	*4	69	69	Sundström, Ingeborg S. Fredr. smx	—	—	84	07	Stm	08	08		
Strömstad	Strömstad	A	—	—	—	142	142	Lindstedt, Johan Herman	—	†	67	88	Gbg	95	95	—	5
Strömstad		A	—	—	—	142	142	Lycke, Birger Nat. orgx, kx, kl-o	—	†	71	97	Gbg	98	98		
Strömstad		A	—	—	—	142	142	Johansson, Tyra Hildegard	—	†	77	98	Klm	99	99		
Strömstad		A	—	—	—	142	142	Hjelmström, Olga Maria	—	fsl	74	99	Fln	02	02		
Styrsö Styrsö	Styrsö	C	—	0.5	0.5	50	50	André, Nils Arvid	—	—	86	09	Gbg	10	10	1	2
Brännö		F	—	—	—	18	18	Vakant	—	—	—	—	—	—	—	—	

¹⁾ En bitr. lär:a, vilken även underv. i fsl. — ²⁾ Prästex., folksk.-insp. (se sid. 4), brukepredikant, tjänsten är förenad med prästerlig befattning. — ³⁾ Led. i föreläs.-fören. — ⁴⁾ Till ångb.-st. 2 km. — ⁵⁾ Till ångb.-st. 2.5 km. — ⁶⁾ Invid ångb.-st. — ⁷⁾ Till ångb.-st. 3 km. — ⁸⁾ Bitr. lär:an underv. i fsl — ⁹⁾ Disp. år 1906. — ¹⁰⁾ Ambulerande skolkök.

Göteborgs stift.		Stiftslit. i normalp.	Fosterl. skolan. skola = Fs Es	Skolans avst. i km fr. närmaste poststation	Antal barn i skolan hösten 1909	Ord. och e. o. folkskollär. o. -lär:or.		Födelseår	Exa- mens- år	År för första ord. anat.	Antal lär:or (lär:or) i skol-dist:ts småk.
Skoldistriktets namn	Skolans namn					postadress	Ordn.				
Göteborgs stift.											
Styrsö (forts.)											
Donsö	Donsö pr Göteborg	C	—	*1	51	Tallberg, Ernst Ivar	spsk	gsl†	77 98	Gbg	00 02
Vrångö	"	F	5	10	39	Dahlin, Mathilda Charlotta ...	smx	gsl fsl	66 94	Skr	95 01
Asperö	Styrsö	—	2	8	33	Andersson, Alma Bernhardina.....	—	59 ¹⁷⁾	—	—	08 08
Svarteberg											
Svarteberg-Hult.....	Svarteberg	G	—	15)	16)2	Vakant	—	—	—	—	2 4
Folkesberg	Dingle	C	—	3	3	Bruzelius, Karl Viktor.....	—	65 87	Gbg	91 91	—
St. Aspång.....	Hällevadsholm	C	—	3	3	Vakant	—	—	—	—	—
Svenneby Öfvertun... Tyfta	Gerlesborg	C	—	5	1)20	Vakant	—	—	—	—	3
Säfve Kärra.....	Agneberg	*B	—	1	1	Johansson, Josefina	smx	—	75 ²⁾	—	05 05
Stjärnecreutzska skolan ⁵⁾	Säfve	*B	—	2	2	Hagström, Sven Krister orgx, kx, kl-o	†	55 78	Vxö	79 92	4
						Ivarsson, Anders ⁴⁾	prästex	5) 57	—	—	96 96
Tanum											
Kyrkskolan	Tanumshede	C	Fs	—	3	Wallin, Johan Oscar.....	rsk	—	83 05	Gbg	06 08
Gisleröd	Grebbestad	*B	—	—	—	Salander, Johan Adolf.....	—	68 89	Gbg	91 10	6 9
Knäm	Sannäs	C	—	3.5	12)5	Vakant	—	—	—	—	—
Hoftorp	Tanumshede	C	—	0.5	5	Olsson, Hilma Sofia	—	69 91	Skr	94 09	—
Vik	Grebbestad	C	—	7.5	2.5	Vakant	—	—	—	—	—
Hafstensund	Hafstensund	E	—	—	—	Vakant	—	—	—	—	—
Sannäs	Sannäs	E	—	—	4	Forssander, Edith Ragnhild Katarina	—	77 ⁶⁾	—	—	09 09
Tegneby Gilleby											
Bräcke	Nösund	C	—	3	3	Berg, John Emil	orgx, kl-o	—	77 99	Gbg	03 03
						Johnsson, Adolfina Kristina ...	smx	—	73 ⁶⁾	—	08 08
Tjärnö Tjärnö											
Rossö	Öfverby	C	—	1.5	1.5	Hansson, Johan Hilmer orgx, kx, kl-o	—	80 02	Kst	03 06	1 2
Koster	Koster	C	—	0.5	0.5	Lindqvist, Johan August	—	57 82	Gbg	82 82	—
Öddö.....	Öddö pr Strömstad	F	—	5	5	Bohlin, Amanda Josefina.....	—	83 06	Fln	06 06	—
Torp Kyrkobyn											
Stenshult	Slussen	C	Fs	4	4	Andersson, Gottfrid	—	77 03	Gbg	04 07	3
						Vakant	—	—	—	—	—
Torsby Kärra											
Tofta	Harestad	C	Fs	2	8	Karlsson, Karl Julius	kl-o	gsl	84 06	Gbg	07 09
Gloshed	"	C	Fs	7	12)11	Vakant	—	—	—	—	—
		E	—	4	15)11	Vakant	—	—	—	—	—
Torslanda											
Torslanda	Torslanda	E	Fs	—	13	Svensson, Amandus	kl-o	—	48 71	Gbg	72 73
Tossene Kyrkskolan ...											
Brådal	Tossene	C	Fs	1.5	*5	Berg, Frans Emil ...	orgx, kx, kl-o	—	67 88	Kst	89 01
Bovallstrand	Bovallstrand	C	Fs	7	15	Gustafson, Karl ⁷⁾	—	68 97	Gbg	98 00	10
Hunnebostrand... Uleberg	Hunnebostrand	*Bz	Fs	—	8)30	184 Almkvist, Gustav Adolv	gsl	80 06	Gbg	07 07	—
						Sjöfält, Karl Edvard Justus	—	79 08	Str	08 08	—
Tufve Tängan Tufve pr Hisingstad											
Ucklum Grössby..... Hufveröd-Sköldunga ...	Ucklum	C	—	7	4	53 Mellin, G. E., lsk, upl, orgx, kx, vx, kl-o	gsl†	58 79	Gbg	79 83	1
		G	—	2.5	5	51 Jansson, Johan Axel ...	orgx, kl-o	—	79 00	Gbg	02 02
						Bergman, Maria Katarina.....	smx	—	67 86	Skr	87 87
Uddevallå											
Gosskolan, Margretegårde Uddevallå		A	[Fs [Es	—	0.5	370 Karlberg, Johan Ludvig ⁹⁾ ... kx, vx	se	61 82	Gbg	83 84	18
						Carling, Emil Herman ¹⁰⁾ ... lsk, vx	—	69 97	Gbg	99 99	—
						Dahlén, Johan Emil	gsl	71 97	Gbg	98 03	—
						Bohlin, Erik Gottfrid	—	82 03	Gbg	05 05	—
						Vakant	—	—	—	—	—
						Särnqvist, Karl Oskar ...	orgx, kx	—	66 87	Gbg	88 08
						Jansson, Ernst Ludvig.....	—	86 07	Gbg	08 08	—
						Olsson, Alban.....	—	86 07	Gbg	08 09	—
						Olsson, Albert.....	—	82 08	Gbg	09 09	—
						Söderholm, Hedvig Augusta Elisabet	fsl	74 95	Skr	96 96	—
						Ölander, Augusta Maria	fsl	57 78	Skr	79 79	—
						Ekstrand, Elida Ingegerd.....	fsl	76 96	Fln	01 01	—
						Andersson, Gerda Naämi.....	—	57 77	Skr	78 83	—

¹⁾ Till ångb.-st. 2 km. — ²⁾ Disp. år 1904. — ³⁾ Skolan är belägen i Bärby, åtnjuter ej statsbidrag; läraren skall, enl. av K. M:t den 10 febr. 1819 stadfäst regl. vara präst. — ⁴⁾ Ordfr. i tax.-nämnd. — ⁵⁾ Bitr. läraren underv. i fel. — ⁶⁾ Disp. år 1908. — ⁷⁾ Led. av bibl.-st. — ⁸⁾ Invid ångb.-st. — ⁹⁾ Led. av fattigv.-o. slöjdskola-styrelse. — ¹⁰⁾ Led. av stadfullm. o. fosterb.-nämnd, v. ordfr. i arbetsförmedlingsanst. — ¹¹⁾ En lär:a i huslig ekonomi. — ¹²⁾ Till ångb.-st. 3 km. — ¹³⁾ Till ångb.-st. 5 km. — ¹⁴⁾ Till ångb.-st. 1 km. — ¹⁵⁾ Från Hult 8 km. till post-st. — ¹⁶⁾ Från Hult 10 km. till järnv.-st. — ¹⁷⁾ Disp. år 1907.

Göteb. o. Bohus län. Göteborgs stift.		Skolans avst. i km fr. när- maste poststation	Förskoll.- erstatn.- skola = Gs Es	Skolans avst. i km fr. när- maste poststation (årb.-) sk.	Antal barn i skolan Hösten 1903	Ord. och e. o. folkskollär. o. -lär.or.		Föreläsar	Exa- mens- år	Ort	År för första ord. anst.	Antal lär.or (lär.e) i skol- diakt.	Antal lär.or (lär.e) i skol- diakt.
Skoldistriktets namn	Skolans namn					postadress	Skols lit. i normalst.						
Uddevalla (forts.)													
Flickskolan, Margretegårde..... (forts.)						Pettersson, Martina Sofia	fsl	64 84	Skr		89 89		
						Jacobsson, Maria.....	fsl	64 84	Skr		88 97		
						Ekstrand, Sigrid Wilhelmina	fsl	77 99	Skr		01 03		
						Hofvendahl, Hulda Karolina... stx	fsl	73 95	Klm		00 00		
						Bergendorff, Kristina Eulalia... smx	fsl	79 01	Klm		02 07		
						Engelke, Signe Amalia	eo	fsl	85 09	Skr	— 09		
Gnållen	Uddevalla	E	—	5	35	Thorell, Olof Edvard	sa	59 79	Gbg		80 00		
Bleket	"	F	—	3	34	Björklund, Hedvig Cecilia.....	fsl sa	84 09	Lkr		10 10		
Valla Hjalteby	Hjalteby	C	Fs	—	* 4	Börjeson, Anders rsk, orgx, kx, kl-o	se gsl †	61 84	Gbg		86 97	1	4
Hammar	Höviksnäs	C	Fs	2	2	Johansson, Josefine Kristina	—	77 03	Skr		03 06		
Viken Viken.....	Hofgården	F	Fs	5	5	Lundén, Johan Amandus ¹⁾	lsk	gsl	75 98	Gbg	01 01		
Västerlanda													
Kyrkskolan	Västerlanda	*B	—	—	3	Nyström, Per E. ²⁾ orgx, kx, vx, kl-o	—	65 89	Gbg		92 92	—	4
Anneröd	Lödöse	C	—	2	³⁾ 2	Linderöth, Richard Alexis ⁴⁾ ... kmrv	—	69 89	Gbg		91 92		
Västra Frölunda													
Östra skolan	Järnbrott	C	—	0.5	0.5	Hultén, Johan Albert ... orgx, kl-o	se †	62 82	Gbg		83 88	—	6
Långedrag	Långedrag	E	—	0.5	8	Palmgren, Josef Victor	se †	52 73	Gbg		75 75		
Högen	Möndal	C	—	4	4	Carlson, Fanny Azzerine	†	64 93	Skr		94 94		
Påfvelund	Järnbrott	C	Fs	2	10	Swenson, Ida Natalia	se †	74 95	Skr		96 98		
Åkered	"	C	—	3	3	Andersson, Hilma Maria	fsl se	69 92	Skr		95 95		
Dala	Nya Varfvet	C	Fs	0.5	0.5	Andersson, Hilda	se	64 ⁵⁾	Gbg		05 05		
Ytterby Ytterby	Ytterby	C	Fs	—	—	Lysén, Johannes O. ⁶⁾ orgx, kx, kl-o	gsl †	64 84	Gbg		85 01	—	2
Hvena	"	C	Fs	2.5	2.5	Forsberg, Sara Hulda Maria	†	87 09	Skr		10 10		
Kullen	Kungälf	F	Fs	2	¹⁵⁾ 5	Lindgren, Agnes Martina	—	69 90	Skr		94 94		
Öckerö Öckerö	Öckerö	C	—	*0.5	61	Dahlgren, Emil Wiktt. ⁷⁾ orgx, kx, kl-o	—	64 85	Gbg		87 87	5	4
Hönö Västergård	"	C	—	3	* 1	Holmgren, Nils Johan	†	78 99	Gbg		01 01		
Björkö	Kalfsund	C	—	5	*0.5	Vakant	—	—	Gbg		—		
Rörö	Apelvik	F	—	1	1	Fall, Hugo	—	74 96	Gbg		08 08		
Kalfön	Kalfsund	F	—	—	⁸⁾ 26	Rydén, Johan Oskar	—	74 03	Gbg		05 05		
Ödsmål Ekenäs	Ödsmål	*B ²⁾	Fs	1	1	Herder, Josef H., rsk, orgx, kx, kl-o	gsl sa	83 04	Gbg		08 10	4	—
Örgryte B86 ⁹⁾ B86, Göteborg V	A	H A	2	2	361	Andrén, Anders, 1ste lärare.....	gsl sa	62 86	Gbg		87 87	—	38
						Siberg, Carl Axel	vx	gsl	64 85	Gbg	87 87		
						Cederqvist, Robert Alex. ... stx, vx	gsl	60 95	Gbg		96 96		
						Josefsson, Johan	gsl	75 97	Gbg		98 98		
						Samuelsson, Samuel Amandus.....	gsl	71 00	Gbg		01 01		
						Siberg, Hedvig Cecilia, f. Lundquist	sa	63 84	Skr		89 89		
						Josefsson, Sigrid Maria Kristina ...	—	77 00	Skr		01 02		
						Cervin, Anna Birgitta	sik	—	77 00	Skr	01 01		
						Larsson, Elsa Katarina	—	81 04	Stm		08 08		
Torpa	Säfvenäs, Göteborg	B	—	2.5	2.5	Pihlquist, Albin ¹⁰⁾ rsk, stx	gsl	71 94	Gbg		96 96		
Krokslätt ¹¹⁾	Göteborg	A	HA	0.5	0.5	Larsson, Amanda Sofia	†	52 82	Skr		83 83		
						Fröberg, Karl August Leonard ¹²⁾ , 1:e lärare..... vx, sik	gsl	66 87	Gbg		89 89		
						Johnsson, Gustav Adolf	se	68 91	Gbg		93 93		
						Hultén, Hans	sik	gsl	73 95	Gbg	96 96		
						Axelsson, Ernst Theodor	sik	gsl	75 95	Gbg	97 97		
						Streiffert, Hugo Alexander	gsl	79 02	Gbg		03 03		
						Nilsson, Märten Vilgot	sik	gsl	85 06	Gbg	07 07		
						Bengtsson, Hilma, f. Mortenson...	sa	61 81	Skr		84 84		
						Tyrén, Elika	—	77 00	Skr		01 01		
						Nilsson, Svea Kristina ¹³⁾	—	78 01	Skr		02 02		
						Holmén, Ester Anna Margareta ¹³⁾ ...	—	80 02	Skr		03 03		
						Hult, Alexandra Juliana	—	80 03	Skr		04 04		
Gårda ¹⁴⁾	Göteborg	A	Fs	1	1	Andersson, Lars, förste lärare.....	—	77 00	Gbg		01 01		
						Rådlund, Ernst Victor	kx	gsl	70 91	Gbg	93 93		
						Källner, Nils Anton.....	gsl	76 97	Gbg		98 98		

¹⁾ Led. i tax.-nämnd. — ²⁾ Spbo, ord. i bibl.-st., bibl. fsto. — ³⁾ Till ångb.-st. 1 km. — ⁴⁾ Först. f. föreläs.-fören. —

⁵⁾ Disp. år 1903. — ⁶⁾ Lsk, spbo. — ⁷⁾ Lkr, lsk, pst. — ⁸⁾ Invid ångb.-st. — ⁹⁾ Dessutom 2 bitr. lär.or. — ¹⁰⁾ Led. i bibl.-st. —

¹¹⁾ Dessutom 4 bitr. lär.or. — ¹²⁾ Led. av municip.-st., ord. o. först. för föreläs.-fören. — ¹³⁾ Genomgått lektura vid Näsä. —

¹⁴⁾ Dessutom 4 bitr. lär.or o. 2 lär.or i fel. — ¹⁵⁾ Till ångb.-st. 2 km.

Göteb. o. Bohus län, Göteborgs stift.		Skolans avst. i km fr. när- maste poststation	Förskollär. eraktin- sko: a = Ja Es	Sk: s lit. i normalpl.	Antal barn i skolan hösten 1909	Ordn. och e. o. folkskollär. o. -lär:or. eo = extra ordinarie. kl = lär. klockare, o = organist, kl-o = klock. o. org. kant = kantor. gsl = underv. i goss-slöjd, fsl = i flicksl. † = undervisen. i slöjd av småskollär:a. se, sa = undervisen. i slöjd av skräk. slöjdlär:e, slöjdlär:a. Ang. övriga förkortningar se inledn.	Födelseår	Exa- mens-		År för ans. i nuv. skold. första ord. ans.	Antal lär:or (lär:o) i skol- dist:ts
Skoldistriktets namn	postadress							år	ort		
Örgryte (forts.)											
Gårda, (forts.) Göteborg					Börjeson, Hugo Georg.....	gsl	78	99	Gbg	00 00
						Tyrén, Alfred	gsl	81	02	Gbg	03 03
						Öberg, Gerda Elvira Susanna	sor	60	87	Skr	93 93
						Celander, Klara Ester Ch. orgx, kx	—	64	84	Skr	94 96
						Ekman, Anna Elfrida	—	69	89	Skr	93 00
						Skog, Thorborg Fredrika	—	78	03	Skr	05 05
						Vakant	—	—	—	—	—
						Ridell, Gustaf Ferdinand	eo	86	09	Gbg	— 09

Älfsborgs län. Skara stift.		Skolans avst. i km fr. när- maste poststation (Ängö- st.)	Fortsätt- nings- skola = F, E, Es	Antal barn i skolan hösten 1909	Ord. och e. o. folkskollär. o. -lär:or.		Födelseår	Exa- mens- år	ort	År för		Antal lär:or (lär:o) i skol- dist:ts omst.			
Skoldistriktets namn	Skolans namn				postadress	Skolst. i normalpl.				eo	e. o.		År för anst. i nuv. skold.	År för fösta ord. anst.	Antal lär:or i skol- dist:ts omst.
Älfsborgs län.															
Skara stift.															
Albåga	Albåga	Od	F	Fs	5	15	40	Engstrand, Einar Berthold Teodor...	sa	83	04	Gbg	05	05	
Algutstorp	Algutstorp	Värgårda	F	Fs	2.5	2.5	60	Andersson, Anders Pontus... vx, kl-o	gsl	88	09	Gbg	10	10	
Södra Härene	"	"	C	—	7	7	60	Bengtsson, Harald Ragnar Sigfrid, kl-o	gsl	85	09	Gbg	09	09	
Alingsås	Alingsås	Alingsås	A	Fs	—	—	229	Karlberg, Karl Viktor ¹⁾ , överlärare, lsk, orgx, kx, kl-o	se sor	54	74	Vxö	76	92	6
								Båth, Josef	gsl	84	07	Gbg	10	10	
								Bergström, Hanna Charlotta	—	53	83	Skr	85	85	
								Lundgren, Hilda Maria Alexandra	—	59	79	Skr	85	99	
								Sjöström, Ingeborg Matilda	—	73	95	Skr	97	09	
								Tengstrand, Anna	smx	70	²⁾	—	10	10	
								Carlén, Otto Isidor	eo	88	09	Gbg	—	09	
								Svenson, Edith Sofia	eo	84	09	Skr	—	09	
Alingsås landsförs., Rödene och Bälinge															
	Kyrskolan	Alingsås	C	Fs	—	0.5	84	Loocrantz, And. Petrus ³⁾ orgx, kx, o	gsl sa	55	84	Kst	84	—	2 3
	Lygnared	"	C	—	8	8	56	Vakant	—	—	—	—	—	09	
	Bälinge	"	C	Fs ⁴⁾	2	2	22	Erikson, Einar	kl	80	04	Gbg	06	06	
Asklända se Ornunga.															
Bergstena															
	Bergstena	Östadvulle	F	—	4	9	42	Essén, Signe Lovisa	—	78	01	Skr	03	03	
Blidsberg-Humla															
	Blidsberg	Blidsberg	C	Fs	0.7	0.7	81	Berger, John, kno, kso, upl, fm, orgx, kx, slk, kl-o	gsl sa	57	77	Gbg	78	83	2
	Borgstena	Borgstena	C	—	1.3	1.3	60	Lidén, Frans Herm. ⁵⁾ kx, vx, slk, kl-o	gsl sa	59	84	Gbg	86	95	1
Borås ⁶⁾															
	Borås	Borås	A	HA Fs	—	—	1637	Wisborg, Carl Johan	gsl	61	84	Gbg	86	86	26
								Rydén, Johan	gsl	64	88	Gbg	89	89	
								Gabrielsson, Simon Natanael	—	63	85	Kst	86	92	
								Benjaminsson, Johan Fridolf	gsl	69	96	Gbg	96	01	
								Persson, David	gsl	78	00	Kst	02	02	
								Vakant	—	—	—	—	—	—	
								Rydén, Karl Johan Sakarias	kx	74	02	Vxö	05	05	
								Tengroth, Gustaf	kx	80	01	Kst	05	05	
								Ströberg, Gustav	orgx, kx, o	80	03	Vxö	06	06	
								Sandberg, Carl David	stx	71	05	Vxö	07	07	
								Linnander, Karl Martin, gymn.-dir.	gsl	84	05	Vxö	08	08	
								Holmström, Anna Fredrika	fsl	63	87	Skr	91	91	
								Gabrielsson, Gerda Lov., f. Lagergren	fsl	75	94	Skr	98	98	
								Persson, Kristina Maria, f. Erikson	fsl	69	94	Fln	98	98	
								Johansson, Ida Charlotta	fsl	69	95	Skr	00	00	
								Bergmansson, Ellen Katarina	fsl	73	97	Skr	01	01	
								Sandwall, Berta Helena	fsl	66	97	Skr	01	01	
								Vingqvist, Elsa Rebecka	fsl	70	99	Skr	01	01	
								Uhlen, Anna Maria	fsl	78	99	Skr	03	03	
								Dahlin, Signe Adelaide	fsl	77	01	Klm	04	04	
								Stenström, Hulda Gustava	fsl	76	02	Skr	05	05	
								Tengroth, Josef. Rosalie, f. Tengman	fsl	82	03	Klm	06	06	
								Klefbeck, Hedvig Thora Elisabet	fsl	83	04	Klm	07	07	
								Ljungqvist, Agda Sofia	fsl	76	98	Skr	00	07	
								Wahlborg, Judit Augusta	kx	82	03	Klm	07	07	
								Wahlborg, Rut Katarina	fsl	80	03	Klm	07	07	

¹⁾ Led. av stadsfullm., musklär:e. — ²⁾ Disp. år 1909. — ³⁾ Led. av hushålln.sällsk. — ⁴⁾ Fortsättningssek. finnes om tillräckligt antal elev. anmälas. — ⁵⁾ Kso, bibl. — ⁶⁾ Vid Borås folkskola äro dessutom anställda 1 lär:e i gymnastik, 3 lär:e och 3 lär:or i slöjd samt 2 lär:or i huslig ekonomi.

Älfsborgs län. Skara stift.		Sk:s lit. i normalst.	Fortsatta. ersättn. skola = Fg Es	Skolans avst. i km fr. när-maste poststation	Skolans avst. i km fr. när-maste järnvägs-station (ängs-) st.	Antal barn i skolan hösten 1909	Ord. och e. o. folkskollär. o. -lär.or.		Fodelseår	Exa-mena-		År för anst. i nuv. skold.	Antal lär.or (lär.or) i skol-dist:ts		
Skoldistriktets namn	Skolans namn						postadress	postadress		år	ort			år	ort
Borås (forts.)	Borås														
							Carlson, Helga Maria	fsl	80	04	Klm	05	08		
							Andersson, Augusta Ottilia	fsl	83	06	Skr	09	09		
							Lindberg, Ester Maria	fsl	82	05	Fln	09	09		
							Möller, Hilda Signe Hedvig	fsl	83	06	Skr	09	09		
							Möllerstedt, Amy Ingeborg	fsl	85	06	Lkr	10	10		
							Johnsson, Gustaf	eo	—	81	07	Vxö	—	08	
							Hagård, Set Anders Alarik	eo	—	88	08	Gbg	—	08	
							Larsson, Sven Levin	eo	—	87	08	Gbg	—	08	
							Söderberg, Arvid Reinhold	eo	—	87	08	Gbg	—	08	
							Ekström, Lillie Hildegard Naemi, eo	fsl	86	07	Skr	—	07		
							Andersson, Annie Katarina	eo	fsl	85	08	Skr	—	08	
							Svenson, Gunhild Emma Helena, eo	fsl	82	08	Klm	—	08		
							Ahlström, Alice Petrea	eo	fsl	85	09	Lkr	—	09	
							Broddehus, Agnes Gertrud Lov., eo	fsl	87	09	Skr	—	09		
							Hedin, Estrid Matilda Elina, orgx, eo	fsl	88	09	Lkr	—	09		
							Lidén, Maria Alfrida	eo	fsl	87	09	Lkr	—	09	
							Petersson, Valb. Charl. Erika, stx, eo	fsl	87	09	Lkr	—	09		
							Sjöman, Hildur Axelina	eo	fsl	84	09	Skr	—	09	
							Torgersruud, Anna Duodecima... eo	fsl	87	09	Skr	—	09		
							Wisborg, Ester Maria	eo	—	86	09	Fln	—	09	
Bredared Råryd	Myrekulla	C	Fs	1	10	101	Svantesson, Sven								
							kno, rsk, orgx, kx, vx, kl-o	gsl	†	79	00	Gbg	05	05	
Broddarp Broddarp ...	Broddarp	F	Fs	1	18	41	Engstrand, August Theodor ¹⁾	gsl	sa	57	80	Gbg	81	81	
Brunn Brunn.....	Ulricehamn	C	—	3.3	3.3	59	Hellstrand, Walfrid, kso, lsk, fm, kl-o	gsl	sa	51	76	Gbg	79	82	
Bråtensby och Landa															
Bråtensby o. Landa...	Herrljunga	C	Fs	10	6	47	Lindelöw, August ²⁾ orgx, kx, slk, kl-o	gsl	†	50	79	Ups	79	80	
Brämhult Brämhult	Borås	E	Fs	5	5	31	Norriender, Johan Sigfrid.....	kl	gsl	81	06	Gbg	07	09	
Bälinge se Alingsås landsförs.															
Böne Böne.....	Åfärd	C	—	—	7	38	Öhlin, A. ³⁾ pst, orgx, kx, vx, slk, kl-o	gsl	sa	53	76	Vxö	78	80	
Dalum Dalum	Dalum	C	Fs	0.5	0.5	63	Lindskog, John G., fm, orgx, vx, kl-o	gsl	†	82	03	Gbg	04	08	
Eggvena Eggvena ...	Herrljunga	C	Fs	—	10	23	Vakant								
Eriksberg															
Eriksberg.....	Gäsene-Eriksberg	F	Fs	1	12	80	Wenander, Johan Sanfrid.....	kl	—	76	97	Gbg	99	10	
Erska Erska	Sollebrunn	C	Fs	1	1	80	Jakobsson, Karl.....	orgx, kx, kl-o	gsl	sa	51	80	Gbg	80	82
Espered Espered.....	Gullestorp	C	Fs	—	15	76	Vakant								
Fenneslunda och Grofvare															
Sänningsås	Nitta	C	Fs	7	14	65	Johansson, Karl J., spsk, kx, slk, kl-o	gsl	†	69	93	Gbg	94	95	
Fiflered Fiflered	Fiflered	C	—	—	7	50	Friberg, Johan	kl-o	sa	59	85	Vxö	86	09	
Fristad Fristad.....	Fristad	*B2	Fs	1	1	144	Hjelmgren, Gust. V. ⁵⁾ rsk, orgx, kx, o	gsl	†	70	91	Vxö	92	05	
Fullestad															
Fullestad.....	Lagmansholm	C	Fs	2.5	2.5	47	Nilsson, Elin	fsl	83	06	Lkr	06	06		
Fölene se Remmene.															
Gingri Gingri	Fristad	C	Fs	1.5	1.5	60	Sandblom, August.....	kso, kx, kl	gsl	†	60	85	Gbg	88	88
Grofvare se Fenneslunda.															
Grude se Södra Björke.															
Gullered Gullered	Gullered	C	Fs	0.6	13	38	Johansson, Carl Adolf	kl-o	sa	57	80	Vxö	82	84	
Gällby se Södra Björke.															
Gårdhem Jönsberg.....	Velanda	C	Fs	2.5	2.5	111	Ekeröth, Fritz	orgx, kx, kl-o	gsl	80	01	Kst	03	03	
Skoftebyn	Skoftebyn	*B	Fs	—	3	78	Strandman, Agda Josefina	†	74	98	Skr	00	00		
Myrtufvan	Trollhättan	C	Fs	4	5	82	Fransén, Johan Enok	gsl	82	05	Gbg	06	06		
Hedared se Sandhult.															
Hellestad Hellestad	Sörby	F	—	7	7	47	Vakant	sa	—	—	—	—	—		
Hemsjö Kyrkskolan.....	Pålstorp	C	Fs	—	4.5	78	Edqvist, Herman L.	orgx, kx, kl-o	gsl	†	67	90	Gbg	93	95
Västra Bodarne	Västra Bodarne	F	—	1	1	56	Thiberg, Johanna Karolina	fsl	67	89	Skr	90	90		
Augsjö	Floda station	F	—	5	4	48	Andersson, Anna Charlotta ...	smx	fsl	82	0 ⁶⁾	—	08	08	

¹⁾ Kommunal- och kyrkokassör. — ²⁾ Kno, kso, kassör i skol- och fattigkassa, bkmo, fm. — ³⁾ Skvo, upl, fm. — ⁴⁾ Bitr. lär:an underv. i fsl. — ⁵⁾ Kevo. — ⁶⁾ Disp. år 1907.

Älfsborgs län. Skara stift.		Skola län i normalst.	Fotograf. - ersatta - Skola = Fs Es	Skolans avst. i km fr. när- maste poststation	Järnvägs- (Angv. -) st.	Antal barn i skolan hösten 1909	Ord. och e. o. folkskollär. o. -lär:or.		Folke- sestr	Exa- mens-		År för företa ord. ant.	Antal lär:or (lär:re) i skol- dist:ts smask.
Skoldistriktets namn	Skolans namn						postadress	år		ort	år		
Herrljunga Herrljunga Herrljunga	B	Fs	0.5	0.5	100	Sjödin, Sven	kl-o	gsl †	81 06	Kst	08 08	—	2
						Larsson, Jenny Eulalia		—	82 05	Skr	09 09	—	
Hof Hof	C	Fs	2.5	2.5	36	Källström, Johan Adolf ¹⁾	upl, kx, kl	gsl †	58 79	Gbg	80 97	—	1
Hol Hol	C	Fs	5	5	42	Holmstrand, Svante Adolf	rsk, kl	—	76 03	Gbg	05 05	1	—
Horla Horla	F	—	8	8	54	Magnusson, Gärda Petronella	lsk	—	78 03	Skr	04 04	—	
Hudene Hudene	C	Fs	6	6	66	Rylander, Bengt Aug. ²⁾	orgx, kx, kl-o	—	56 79	Gbg	82 82	—	2
Humla se Blidsberg.													
Hällstad Hällstad	C	Fs	1.5	8	48	Vakant		†	—	—	—	—	1
Härna Islanda tomt	F	—	4	15	50	Grafström, Gustaf Adolf	kl	sa	50 77	Gbg	77 77	—	—
Hössna Dufvered	C	Fs	1	9	70	Sandgren, Aug. Martin	orgx, kx, kl-o	—	84 06	Vxö	07 07	—	1
Knätte Knätte	C	Fs	12	12	46	Lenmark, Artur Hjalmar	kl-o	gsl sa	79 03	Gbg	04 08	—	1
Kullings-Sköfde och Tumberg													
K. Sköfde-Tumberg	*B	Fs	1.5	1.5	93	Ekengren, Bernhard Napoleon	kl-o	gsl †	83 07	Kst	09 09	—	2
Kvinnestad se Ornunga.													
Kylingared													
Kylingared	C	Fs	1	12	70	Lidén, Ernst Oskar Reinh. ³⁾	orgx, kl-o	gsl sa	80 02	Gbg	03 06	—	2
Källunga Boastaden	F	Fs	4	4	45	Vakant		—	—	—	—	—	—
Kärråkra Kärråkra	F	Fs	2	15	34	Vakant		—	—	—	—	—	—
Kölaby och Solberga													
Karlsborg	C	Fs	1.2	1.2	67	Nyqvist, Carl Gust ⁴⁾	orgx, kx, vx, kl-o	—	65 89	Gbg	92 02	—	2
Lagmansered													
Lagmansered	C	Fs	—	9	70	Ljungström, Maria Lovisa,	rsk, orgx, kx, vx, slk, kl-o	gsl sa	62 83	Skr	84 84	—	2
Landa se Bråtensby.													
Lena Lena	C	Fs	3	6	67	Häger, Joh. Aug.,	rsk, orgx, kx, kl-o	sa	67 88	Gbg	89 08	—	1
Liared Liared	C	Fs	—	17	57	Holmqvist, Adolf Hj. ⁵⁾	orgx, kx, kl-o	gsl sa	56 77	Gbg	79 79	—	1
Ljur se Norunga.													
Långared Långared	C	Fs	0.5	9	74	Fogelberg, J. L.,	rsk, orgx, kx, vx, kl-o	—	63 85	Gbg	86 86	—	2
Risveden	C	Fs	5	3	57	Peterson, Johanna Paulina		—	65 91	Skr	92 92	—	
Loo	F	Fs	5	12	65	Murberg, Frida Eleonora		—	78 00	Skr	01 01	—	
Gråfnäs	F	Fs	—	4	90	Hallén, August Vilhelm	pst, kl	gsl	50 72	Gbg	76 81	—	1
Magra Magra	C	Fs	—	4	90	Hallén, August Vilhelm	pst, kl	gsl	50 72	Gbg	76 81	—	1
Mjälldrunga													
Mjälldrunga	F	Fs	—	11	47	Arnqvist, Johanna Karolina		—	57 79	Skr	81 81	—	—
Molla Molla	F	Fs	3	2	59	Hellstrand, August,	kso, upl, fm, orgx, kx, kl	gsl sa	66 86	Vxö	90 90	—	—
Murum Murum	F	Fs	0.5	12	74	Eriksson, Frans Oskar	orgx, kx, kl	gsl sa	54 81	Gbg	81 81	—	—
Möne och S. Vånga													
Möne	C	—	3	10	39	Källqvist, Karl Emil	kl	†	60 83	Gbg	84 02	—	1
Naglum se Vassända.													
Norra Björke													
Norra Björke	C	—	0.5	10	50	Vakant		—	—	—	—	—	1
Norra Säm se Sköfvene.													
Norra Åsarp och Smula													
Norra Åsarp-Smula	C	Fs	1	1	88	Lithander, S. V.,	lsk, upl, orgx, kx, kl-o	—	61 83	Lkp	85 85	—	2
Norskaskogsbygden se Norunga.													
Norunga, Ljur och Norska skogsbygden													
Norunga	*B	Fs	—	18	76	Vakant		—	—	—	—	—	3
Od Od	C	Fs	—	13	78	Carlsson, Gustaf	kx, slk, kl-o	gsl sa	59 83	Gbg	84 87	—	2
Ornunga, Kvinnestad och Asklanda													
Asklanda	C	Fs	—	9	81	Källander, Frans Johan	kl	gsl sa	49 70	Gbg	74 77	—	3
Ragnhildsdal se Rängedala.													
Remmene och Fölene													
Remmene-Fölene	G	Fs	5	5	57	Johansson, And. Peter ⁶⁾	orgx, kx, kl-o	gsl †	53 76	Gbg	77 77	—	1
Rängedala (Ragnhildsdal)													
Rängedala	C	Fs	—	10	67	Sandberg, Karl Georg,	ksvo, orgx, kl-o	gsl †	77 98	Gbg	99 02	—	1
Rödene se Alingsås landsförsam.													

¹⁾ Led. av vägst. — ²⁾ Skolkassör. — ³⁾ Rsk, ordf. i bibl.st., bknvo. — ⁴⁾ Lsk, led. av tax.nämnd, kmrv. — ⁵⁾ Lsk, led. av tax.nämnd. — ⁶⁾ Kso, kso, lsk, skolkassör.

Älfsborgs län. Skara stift.		Skolans avst. i km från närmaste poststation	Förskollärare skola = Fe Es	Skolans avst. i km från närmaste poststation	Antal barn i skolan hösten 1909	Ord. och e. o. folkskollär. o. lär.or.		Föreläsar	Exa- mens-	År för fösta ord. ant.	Antal lär.or (lär.or i skol- distrikt)		
Skoldistriktets namn	Skolans namn					postadress	skola = Fe Es					poststation	Ord.
Sandhult o. Hedared													
Sandhult	Sandhult	*82	Fs	—	7	110	Ahrén, Gustav Herman Natanael ¹⁾ , rsk, orgx, kx, vx, slk, kl-o	gsl †	85 06	Str	07 07	— 4	
Nordtorp	Sandared	C	—	3	3	2)	Johanson, Anders Olof	gsl	80 08	Gbg	10 10	—	
Siene Siene	Lagmansholm	C	Fs	4	4	46	Öhrberg, Bengt	gsl †	78 99	Vxö	01 04	— 1	
Skölvfven och N. Säm													
Skölvfven	Skölvfven	C	Fs	—	9	40	Tunblad, Gustaf Emil... pst, kx, kl	gsl	69 91	Gbg	92 92	— 1	
Smula se Norra Åsarp.													
Solberga se Kölabý.													
St. Mellby Kyrkskolan	Stora Mellby	C	Fs	0.8	0.8	53	Lönngrén, E. Richard, orgx, kx, kl-o	gsl	77 99	Gbg	01 10	— 3	
Kronobotten	"	C	Fs	7	7	49	Mörling, Lars	—	59 83	Kst	85 95	—	
Geneved	Gendalen	C	Fs	0.5	0.5	57	Meldahl, Andreas ³⁾	—	51 73	Gbg	73 73	—	
Strängsered													
Strängsered	Strängsered	C	Fs	—	19	49	Lundskog, W., lkr, bibl, vx, slk, kl-o	gsl	74 95	Gbg	96 01	— 1	
S. Björke, Grude o. Gällby													
Grude	Ljung	C	Fs	2.5	2.5	45	Roos, Edvin, ksvo, skvo, kx, vx, kl	gsl sa	50 74	Gbg	80 80	— 2	
Södra Härene	S. Härene Vårgårda	C	Fs	6	6	39	Bengtsson, Harald Ragnar Sigfrid, kl-o	gsl	85 09	Gbg	09 09	— 1	
Södra Ving Kyrkskolan ... Ving													
Skölvfven	Skölvfven	C	Fs	2.5	11	55	Floberg, Adolf Hjalmar, ksvo, rsk, fm	gsl sa	74 97	Gbg	98 99	— 1	
Bredaslätt	"	F	—	1.6	7	55	Anderling, Matilda Hel., f. Lindström	fsl	64 86	Skr	95 95	—	
Intaka	"	F	—	*)	*)	43	Pehrson, Hilma Elisabet	—	73 97	Skr	98 09	—	
Tarsled	Herrljunga	C	Fs	2	2	56	Ryman, Gustaf Edvard	gsl	83 06	Gbg	07 10	—	
Timmelle	Lena	*82	Fs	—	—	91	Källberg, Fritz Salomon ⁴⁾ orgx, kx, kl-o	gsl sa	72 93	Gbg	94 08	— 1	
Toarp Tomarp	Toarp	C	Fs	0.5	5	82	Wærn, Josef Fredrik... orgx, kx, kl-o	gsl †	80 04	Vxö	05 09	— 3	
Germundared	Målsryd	C	Fs	0.5	0.5	54	Johanson, Sven Alix	gsl †	82 06	Gbg	08 08	—	
Öfrarp	Toarp	C	Fs	3	6	73	Johansson, Anders Joel	vx	81 07	Kst	08 08	—	
Torpa Östra folkskolan	Borås	C	Fs	1	1	112	Ulén, Gustaf Verner ⁵⁾	stx	59 78	Gbg	80 80	— 6	
Västra folkskolan	"	C	Fs	4	2	87	Kjellgren, Sven Alfred ⁶⁾	stx	54 81	Gbg	82 82	—	
Trollhättan⁷⁾ ... Trollhättan													
		A	Fs	1	1	573	Hellner, Oskar Levin, överlärare ⁸⁾ lkr	sa† ⁹⁾	68 88	Gbg	90 06	— 13	
							Larson, Herman Sanfrid	o	59 82	Vxö	84 84	—	
							Sundberg, Anton Henrik Th., vx, slk	gsl	61 91	Lkp	94 94	—	
							Karlinder, Ernst Gustaf ¹⁰⁾	—	70 91	Ups	98 98	—	
							Gustafsson, Karl Albert	stx	74 98	Lkp	99 99	—	
							Holmdahl, Kristian Ivar Adalbert	stx	74 97	Vxö	02 02	—	
							Aronson, Ruben Albanus	gsl	81 04	Gbg	08 08	—	
							Olander, Maria Kristina... orgx, slk	—	61 83	Skr	84 92	—	
							Carlsson, Elin Ingeborg	—	75 96	Skr	97 97	—	
							Holmdahl, Ingegerd B., f. Cederbom	—	77 99	Skr	01 01	—	
							Olsson, Hildur Hjördis	fsl	82 05	Fin	06 06	—	
							Johansson, Torborg Inez Maria	fsl	82 04	Skr	06 06	—	
							Persson, Elin Josefina	fsl	84 07	Skr	08 08	—	
							Zackrisson, Karl Erik Mikael... eo	—	86 09	Ups	— 09	—	
							Landberg, Emelie	eo	81 04	Skr	— 09	—	
Tumberg se Kullings-Sköfde.													
Tämta Tämta	Tämta	C	Fs	—	8	40	Källander, Aug. Wilh. ¹¹⁾ pst, kx, vx, kl	gsl sa	56 77	Gbg	79 97	— 1	
Tärby se Varnum.													
Ulrichamn ¹²⁾	Ulrichamn	A	Fs	—	—	120	Fagrell, G. V., överlär., lsk, orgx, kx, kl-o	sa	77 01	Gbg	02 02	— 2	
							Kraft, Sven Axel	gsl	81 02	Vxö	03 08	—	
Varnum och Tärby Väla Fristad		C	Fs	4	9	53	Johansson, Cl. Axel, kno, kso, upl, kl-o	—	65 88	Gbg	90 90	— 2	
Vassända och Naglum													
Kyrkskolan	Vänersborg	C	Fs	3	3	81	Rosén, Ernst Birger	ksvo, rsk	—	75 97	Gbg	98 98	— 9
Torsered	Torsered	C	Fs	1	2.5	72	Levin, Nils Ragnar	†	86 07	Kst	09 09	—	
Öxnered	Öxnered	C	—	1	1	45	Ehrenström, Henriette Elis., f. Ahlberg	—	64 89	Skr	91 99	—	
Rammered	Vänersborg	C	—	5	5	46	Lidman, Kerstin Anna Maria	sa	85 07	Skr	09 09	—	
Brinkebergs kulle	"	C	Fs	5	5	—	Jacobsson, Hilma Ottonia	—	66 89	Skr	91 01	—	
Strömslund	Torsered	A	Fs	—	3	188	Eriksson, Karl Erik Hjalmar	gsl †	77 98	Gbg	01 01	—	
							Rask, Emanuel	gsl †	80 01	Lkp	04 04	—	
							Rahm, Karl Oskar Ferdinand	gsl †	83 05	Kst	08 08	—	
							Renström, Fredrik Teofil	eo	gsl	79 05	Kst	— 09	—

¹⁾ Ord. i föreläs.fören. — ²⁾ Skolan nyinrättad år 1910. — ³⁾ Led. av tax.nämnd, kr., kmrv, skrv. — ⁴⁾ Lkr, lsk, ord. i bibl.st. — ⁵⁾ Förest. för Borås småskollärarinneseminarium (se sid. 24). — ⁶⁾ Kmrv. — ⁷⁾ Dessutom en bitr. lär. — ⁸⁾ Led. i st. för tekn. yrkesskola, fäst. — ⁹⁾ Dessutom en sm.lär. i goss-slöjd och en särskild lär. i huslig ekonomi. — ¹⁰⁾ Ord. i bibl.st. — ¹¹⁾ Revisor. — ¹²⁾ Dessutom två bitr. lär.or. — *) Uppg. ej lämnad.

Älfsborgs län. Göteborgs stift.		Skr:s lit. i normalst.	Förstäm. ersättn.-sko:a = Fs Es	Skolans avet. i km fr. när-maste poststation	Antal barn i skolan hösten 1909	Ordn. och e. o. folkskollär. o. lär:or.	Föreläsar	Exa-mena-år	Ar för ansat. i nuv. skold. första ord. ant.	Antal lär:or (lär:o) i skol-dist:ta							
Skoldistriktets namn	Skolans namn										postadress	Ordn. och e. o. folkskollär. o. lär:or.	Exa-mena-år	Ar för ansat. i nuv. skold. första ord. ant.	Antal lär:or (lär:o) i skol-dist:ta		
Vesene	Vesene	Ljung	F	Fs	5.5	2.5	57	Brandberg, Ester Elisabet	smx	—	80	01	Skr	08	08		
Vist	Vist	Ulricehamn	F	—	2.5	2.5	40	Lindh, Eugenie Gustava	kx, kl-o	—	72	95	Skr	97	97		
Vänernsberg ¹⁾	Vänernsberg		A	—	—	—	508	Wikström, Karl, överlärare ²⁾	gsl se	65	87	Kst	88	98	—	9	
								Lundgren, Per Arthur ²⁾	rsk	gsl	80	01	Kst	05	05		
								Pehrsson, Hjalmar	gsl	82	06	Gbg	08	08			
								Lindell, Sigfrid	gsl	86	08	Str	10	10			
								Jönsson, Hanna Charlotta	sor	58	80	Stm	83	83			
								Peterson, Emilia Josefina	—	61	83	Skr	85	85			
								Bernåtsson, Ellen Maria	—	80	03	Skr	05	07			
								Larsson, Anna Charlotta	—	83	05	Fln	09	09			
Väne-Ryr	Väne-Ryr	Ryr	C	Fs	—	—	74	Vakant	—	—	—	—	—	—	—	1	
Väne-Åsaka	Berg	Åsaka	C	Fs	4	9	60	Tengström, Johan Vilhelm	gsl †	58	85	Kst	87	91	—	3	
Lerum			C	Fs	1	10	55	Salander, Valentin, orgx, kx, vx, kl-o	gsl †	71	95	Kst	96	09			
Kolebacken			C	Fs	6	16	59	Nyström, Anders Johan, kno, rsk, vx	gsl †	61	88	Gbg	92	92			
Vänga	Vänga	Vängdala	C	Fs	—	6	31	Vakant	sa	—	—	—	—	—	—	1	
Västra Tunhem																	
Södra folkskolan	Västra Tunhem		C	Fs	1	7	52	Åström, Eskil Sig. Tyko, orgx, kx, kl-o	gsl †	80	01	Lkp	02	02	—	6	
Rånnum	Rånnum		*D	Fs	—	—	90	Vakant	†	—	—	—	—	—	—		
Kartene			*B	Fs	1.5	1.5	50	Strandman, Anna Sofia	fsl	72	97	Skr	98	98			
Forstena			C	Fs	4	4	72	Wiking, Eric Leander ³⁾	slk	gsl	84	08	Kst	09	09		
Ödenäs	Ödenäs	Ödenäs	C	—	—	1.5	67	Sjölund, Nils Emil	—	86	08	Hsd	08	10	—	2	
Öra	Öra	Stom	F	Fs	—	24	58	Sjernerström, Anders Gustaf ⁴⁾	upl, kl	gsl sa	57	79	Kst	80	80	—	
Göteborgs stift.																	
Ale-Sköfde	Kattunga	Nygård	C	—	1	1	86	Vakant	—	—	—	—	—	—	—	1	3
Ambjörnarp																	
Ambjörnarp	Ambjörnarp		C	—	1	1	90	Magnell, Karl Joh. ⁵⁾	orgx, kx, vx, kl-o	—	72	94	Gbg	95	95	—	2
Angered	Berghem	Gunnisle	E	—	1.5	1.5	40	Ekelöf, Ida Kristina	smx	fsl	69	91	Skr	95	95		
Rörsered	Agnesberg		C	Fs	1.5	1.5	62	Mellström, Carl Oscar ⁶⁾	orgx, kx, kl-o	gsl †	61	83	Gbg	85	88	—	3
Berghem	Berghem	Skene	C	—	5	5	66	Vakant	—	—	—	—	—	—	—	2	
Bergum	Bergum	Olofstorp	C	—	1.5	1.5	87	Holmén, J. E., lsk, fm, orgx, kx, vx, kl-o	†	58	79	Gbg	81	84	—	2	
Björketorp	Kyrkskolan Råflanda		C	Fs	0.5	0.5	119	Dahlén, F., rsk, orgx, kx, slk, vx, kl-o	gsl sa	53	76	Gbg	77	83	1	5	
Eriksmyst	Hällingsjö		C	—	1	6	55	Bramberg, Ada	†	58	87	Skr	95	95			
Bollebygd	Fläskjum	Bollebygd	*B ²⁾	—	—	—	125	Andrén, Nils Edvard, orgx, kx, kl-o	gsl ⁷⁾	70	96	Gbg	97	08	—	7	
Hedegårde			C	—	7	7	84	Wednell, Karl Herman	gsl †	62	88	Gbg	90	95			
Örelund	Hultafors		C	—	2.5	2.5	85	Eriksson, Anders Edvard	—	62	91	Gbg	92	92			
Nordtorpa	Hindås		C	—	6	6	38	Jonasson, Karin Elisabet	fsl	88	09	Klm	10	10			
Dalstorp och Hulared																	
Dalstorp	Dalstorp		C	—	2	15	77	Lannér, Hadar Georg	kl	gsl	80	02	Gbg	03	04	1	2
Dannicke	Dannicke	Dannicke	C	Fs	—	7	72	Lundstedt, Carl Peter	kl-o	gsl	67	90	Gbg	92	09	—	1
Ellekulla	Ellekulla	Ellekulla	C	—	—	15	53	Tellander, Johan, rsk, upl, slk, kl-o	gsl	61	86	Kst	88	88	—		
Finnekumla																	
Finnekumla	Finnekumla		C	—	3	3	38	Josefsson, Thekla Karolina	o	—	62	82	Skr	84	01	—	1
Fors Skrehall	Skrehall		C	Fs	—	6	77	Hallén, Alfred	kso, rsk, kx, o	gsl sa	72	95	Gbg	96	01	—	3
Sörby			C	Fs	4	10	85	Johansson, Anders	gsl sa	78	01	Gbg	03	03			
Fotskäl	Hvilg	Fotskäl	C	—	—	7	95	Hagnell, K. F. ⁸⁾	rsk, pst, orgx, kx, kl-o	—	74	97	Vxö	97	00	1	1
Fritsla	Fritsla ⁹⁾	Fritsla	C	—	—	—	232	Norling, Johan Sanfrid, 1:e lärare, rsk, orgx, kx, vx, kl-o	—	57	78	Gbg	81	81	—	4	
								Larsson, Hulda Elina	—	73	96	Skr	97	97			
Fuxerna	Lilla Edet ¹⁰⁾	Lilla Edet	A	Fs	—	—	315	Lindqvist, Anders Teodor, överlärare ¹²⁾	—	66	92	Ups	92	92	—	4	
								Ljung, Nils Herman, orgx, kx, kl-o	gsl	82	03	Gbg	04	04			
								Wermcrantz, Gustaf Stefanus	gsl	73	97	Kst	98	08			
								Vallén, John Albert	gsl	83	06	Gbg	08	08			

¹⁾ Dessutom fem bitr. lär:or. — ²⁾ Fstl. — ³⁾ Led. av föreläs.n.fören. — ⁴⁾ Kno, kao. — ⁵⁾ Fm, bibl. — ⁶⁾ Kso, rsk, egnahemsombud. — ⁷⁾ Bitr. lär:an underv. i fsl. — ⁸⁾ Emrv. — ⁹⁾ Dessutom 4 bitr. lär:or. — ¹⁰⁾ Dessutom 2 bitr. lär:or. —

¹¹⁾ Två forts.skolor finnas. — ¹²⁾ Regementspastor, ordf. i municip.st., kao, fsto, lkr, lsk; tjänsten förenad med prästerlig befattn.

Älfsborgs län. Göteborgs stift.		Skola lit. i normalhögskola	Fortskollärare	Skolans avst. i km fr. när- maste poststation	Antal barn i skolan hösten 1909	Ord. och e. o. folkskollär. o. lär:or.		Föreläsar	Exa- mens-		År för anst. i huv-skola.	Antal lär:or i skol-distriktet				
Skoldistriktets namn	Skolans namn					postadress	år		ort	år			ort	år	ort	
Fuxerna (forts.).																
Lilla Edet (forts.) ...	Lilla Edet					Agingius, Klara Hilda Linnea.....	—	73	¹⁾	—	04	05				
						Petersson, Matilda	—	76	¹⁾	—	05	05				
Gamla Lödöse se Sankt Peter.																
Grimmared																
Grimmared	Grimmared	C	Fs	1	10	Rygren, Anders Benjamin.....	kl-o	gsl	82	04	Gbg	05	08	—	1	
Grönahög	Grönahög	C	Fs	—	20	Vakant								—	1	
Gunnarsjö	Gunnarsjö	F	—	1	15	Johansson, Johanna Matilda ...	kl-o	fsl	se	76	²⁾	—	00	05	1	
Gällstad Kyrskolan ...	Gällstad	C	Fs	—	4	Fogelquist, Wilh., lsk, upl, kx, kl-o		gsl	68	90	Kst	91	91	—	4	
Påbo	"	C	Fs	7	10	Ohlsson, Selma Olivia Katharina...		—	71	97	Skr	99	04			
Hajom	Hjortorp	C	Fs	0.6	8	Lundell, Anders Gustaf Birger...	kl-o	—	75	03	Gbg	03	03	—	2	
Hillared	Hillared	C	—	1	1	Franzén, L. J. ³⁾ upl, fm, orgx, kx, kl-o		gsl	62	90	Vxö	92	92	—	1	
Holtsjunga																
Holtsjunga	Holtsjunga	C	—	1	1	Melander, Arvid Filip	kl-o	gsl	86	08	Gbg	09	09	—	2	
Horred (forts.) ...	Horred	*B2	—	—	—	Strömquist, J. A. H. ⁴⁾ fm, orgx, kl-o		—	62	83	Gbg	83	92	2	—	
Hulared se Dalstorp.																
Hyssna Kyrskolan	Hyssna	*B2	—	1	15	Vakant								1	2	
Dragered	"	F	—	5	15	Darelius, Oskar Amandus		gsl	56	80	Gbg	80	80			
Håksvik	Håksvik	C	Fs	1	10	Andén, Klas Hjalmar	kl-o	gsl	sa	81	07	Gbg	08	08	1	1
Hålanda Värle	Nygård	C	—	7	7	Hollender, Alfred	lsk, vx, o	gsl	71	97	Gbg	98	98	2	1	
Istorp Töllebäck																
Istorp Töllebäck	Horred	C	Fs	9	9	Malmquist, Jonas August ⁴⁾		gsl	55	77	Vxö	78	94	—	3	
Dalen	"	C	—	6	6	Johansson, Sigrid Maria Charl., smx		—	83	04	Skr	08	08			
Kalf	Kalfsjöholm	C	Fs	3	15	Strömberg, A. Jago ⁵⁾ orgx, kx, slk, kl-o		gsl	sa	81	05	Gbg	06	06	2	1
Karl Gustaf (Skedeskamma)																
Karl Gustaf	Karl Gustaf	C	—	—	15	Vakant		†						1	2	
Kattunga se Surteby.																
Kilanda	Kilanda	C	—	—	10	Lindblad, F. G., rsk, pst, orgx, kx, kl-o		gsl	67	96	Gbg	98	08	—	1	
Kinna	Kinna	B	Fs	—	149	André, Nils Joh. David, orgx, kx, kl-o		gsl	sa	77	00	Lkp	01	08	—	4
						Gabrielsson, Selma Paulina		—	74	⁶⁾	—	09	09			
Hult	"	F	—	4	4	Ek, Fredr. Wilh. Justus Efraim, stx		—	57	81	Vxö	82	84			
Stämnenad	"	F	—	4	4	Kjällberg, Emma Kristina		—	78	⁷⁾	—	05	06			
Kinnarumma Kyrskolan																
Kinnarumma	Fritsla	C	—	7	7	Wängstedt, Alfred		gsl	†	58	78	Gbg	78	82	—	6
Hulud	"	C	—	14	14	Strömer, Carl Thure Fredrik		gsl	†	75	02	Vxö	02	04		
Rydboholm	Rydboholm	A	Fs	—	136	Djurberg, Lars Alfred		—	47	72	Gbg	97	98			
						Lambert, Thecla Sofia		—	72	94	Klm	97	98			
						Johansson, Kerstin Emilia		fsl	75	96	Klm	98	98			
Kungsäter																
Kungsäter	Kungsäter	C	—	0.6	11	Svensson, Andin Leonard, orgx, kl-o		gsl	†	81	04	Gbg	05	09	—	1
Lerum	Lerum	C	Fs	—	—	Vakant										
Ölslanda	"	B	Fs	2.6	0.5	Karlsson, David Natanael.....		†	86	08	Gbg	09	09	4	3	
						Ohlin, Amanda Kristina	smx	fsl	68	⁸⁾	—	03	03			
Ljungsarp	Gölingstorp	C	—	3	8	Lindkvist, Olof Gunnar... orgx, kl-o		sa	83	05	Ups	06	06	—	1	
Ljushult	Aplared	C	—	5	5	Bengtsson, Johan Axel	kl-o	gsl	87	08	Gbg	09	09	1	1	
Långhem	Långhem	C	—	—	—	Ternblad, Anders Emil, orgx, kx, kl-o		gsl	67	88	Vxö	91	96	—	3	
Marbäck	Åsunden	C	Fs	2	2	Sylvén, Eric Johan ... kx, vx, kl-o		gsl	51	73	Gbg	77	77	—	1	
Mjöbäck	Mjöbäck	C	—	0.6	0.5	Karlsson, Karl Artur Marinus ⁹⁾ kl-o		gsl	†	86	08	Gbg	09	09	—	1
Månstad	Månstads-kulle	C	Fs	—	—	Lönnberglad, Johan Hugo ... kx, kl-o		gsl	†	66	88	Gbg	88	88	1	1
Mårdaklef	Mårdaklef	C	Fs	2	9	Frizell, Justus Vilh., lsk, orgx, kx, kl-o		gsl	sa	76	01	Gbg	01	01	—	2
Måssebo	Mossebo	C	—	—	9.6	Karlén, Johan Henrik, kso, pst, kl-o		gsl	51	73	Gbg	73	73	1	1	
Nittorp	Gölingstorp	C	—	3	8	Olsson, J. Petrus ¹⁰⁾ kv, orgx, kx, kl-o		gsl	sa	55	76	Gbg	76	76	1	1
Nödinge	Nol	E	Fs	3.6	13.5	Holm, Karl Viktor, upl, orgx, kx, kl-o		gsl	†	74	95	Kst	97	02	1	4
Surte ¹²⁾	Surte	A	Fs	—	—	Karlsson, And., överlär. ¹¹⁾ orgx, kx, slk		†	62	85	Gbg	86	00			
						Andrée, Hanna Sofia		fsl	†	78	01	Skr	04	04		
						Lundberg, Albert Valfrid	eo	gsl	†	87	09	Gbg	—	09		
Skårdal	"	F	—	2	1	Boberg, Anna Charlotta Andersson...		fsl	75	06	Umå	07	07			
Bedlared Reaskäl... Svenljunga																
Bedlared	Svenljunga	C	Fs	12	12	Vakant		†							1	

¹⁾ Disp. år 1904. — ²⁾ Disp. år 1906. — ³⁾ Kao. — ⁴⁾ Kso, rsk, fm, led. i tax. o. hälsovårdsn. — ⁵⁾ Kvo, rsk. — ⁶⁾ Disp. år 1905. — ⁷⁾ Disp. år 1908. — ⁸⁾ Disp. år 1902. — ⁹⁾ Lsk, upl. — ¹⁰⁾ Led. av slöjdstyr. — ¹¹⁾ Till ångst. 1.5 km. — ¹²⁾ Dessutom en bitr. lär:a, som även underv. i fsl. — ¹³⁾ Skvo, kv, ordf. i bibl.st., förest. för arbetareinstitut. — ¹⁴⁾ Endast kl. 3 o. 4.

Ålfsborgs län. Göteborgs stift.			Årsktit. i normalst.	Skolans avst. i km fr. när- maste poststation		Antal barn i skolan hösten 1909	Ord. och e. o. folkskollär. o. -lär.or.			Exa- mens-		År för ant. i huv-skold.	Antal lär.or (lär.e) i skol-dist. ts	
Skoldistriktets namn				1 km (huv.)	0,5 km (huv.)		eo = extra ordinarie. kl = lär. klockare, o = organist, kl-o = klock. o. org. knt = kantor. gsl = underv. i goss-slöjd, fs = i flicksl. † = undervisn. i slöjd av småskollär.a. ‡, sa = undervisn. i slöjd av särsk. slöjdlär.e, slöjdlär.a. Ang. övriga förkortningar se inledn.			å	ort	ant.	ant.	
Refvesjö Refvesjö ... Svenljunga	C	Fs	4	4	24	Wänerstrand, J. A. ¹⁾ orgx, kx, kl-o	gsl sa	56	76	Gbg	77	77	—	1
Roasjö Roasjö Roasjö	C	—	1	8	39	Kjellberg, Joh. kl-o	gsl	83	09	Gbg	10	10	—	1
Romeled Romeled Skrehall	C	—	2	4	54	Wettergren, Lars P. ²⁾ bibl, rsk, kl-o	gsl sa	67	92	Kst	93	02	—	1
Sankt Peter (Gamla Lödöse)														
Heden Östra Lödöse	C	—	2	2	60	Nilsson, Claës ³⁾ orgx, kx, vx, slk, kl-o	gsl sa	61	84	Gbg	85	94	—	1
Seglora Kyrkskolan Seglora	C	—	—	6	60	Vakant	sa	—	—	—	—	—	—	6
Rydal Kinna	C	—	5	5	60	Norlander, Nils John Olof Richard	†	60	84	Kst	86	86	—	—
Ingheshult Seglora	C	—	9	12	65	Törngren, Josef	gsl	62	90	Gbg	92	93	—	—
Sexdråga Sexdråga ... Sexdråga	C	Fs	0.5	0.5	68	Bondeson, Åke Ivar, rsk, orgx, kx, kl-o	gsl	78	00	Gbg	03	03	1	2
Sjötofta Sjötofta Sjötofta	C	Fs	—	—	54	Andersson, Karl Albert	—	85	06	Gbg	07	07	—	1
Skallsjö Nääs Floda station	B	Fs	2.5	2.5	51	Broback, Erik Herman, orgx, kx, kl-o	gsl †	75	99	Gbg	01	08	3	2
Floda.....	E	Fs	1	1	34	Strömberg, Carl Ludvig	gsl †	64	87	Gbg	88	05	—	—
Skedeskamma se Karl Gustaf.														
Skepphult Skepphult... Skepared	C	—	—	11	65	Vakant	—	—	—	—	—	—	—	1
Skepplanda Kyrkskolan Älfängen	C	—	6	6	71	Strömberg, Gunnar E., orgx, kx, kl-o	gsl	85	09	Gbg	09	09	1	3
Sälunda Molén, Johan Albert	F	—	8	8	46	Molén, Johan Albert	kl-o	gsl sa	68	90	Gbg	92	93	—
Ramstorp Alfhem	C	—	1	1	47	Rhodin, Sven Josef G. ⁴⁾ rsk, fm, slk	gsl sa	59	81	Gbg	82	82	—	—
Skår Älfängen	C	—	9	9	44	Lenberg, Axel Otto ⁵⁾ bibl, kx, vx, slk	gsl	58	81	Gbg	82	84	—	—
Starrkärr Kyrkskolan... Alafors	F	Fs	5.5	5.5	92	Engberg, Johan August... kso, kl-o	gsl †	61	84	Kst	85	85	1	3
Stora Lundby Lekstorp... Gråbo	C	Fs	2.5	2.5	96	Odhquist, D. A., lsk, kso, orgx, kx, vx, slk	gsl †	58	80	Gbg	80	92	—	—
Stannum Stannum	C	—	1	1	70	Westberg, Tord Eman., orgx, kx, kl-o	gsl †	78	00	Kst	03	03	1	3
Stannum Stannum	C	—	—	0.5	73	Hallberg, Bernhardina Sofia Pauline	†	55	75	Skr	76	80	—	—
Surteby och Kattunga														
Björketorp Björketorp	C	—	—	—	85	Sylvén, Carl Alfred..... slk	—	69	89	Gbg	93	10	2	1
Svenljunga Svenljunga Svenljunga	B ²⁾	Fs	—	—	86	Abrahamsson, Alfr., vx, orgx, kx, kl-o	se sa	71	93	Lnd	94	09	—	1
Ebbarp Dahlgren, Anna Josefina	F	Fs	2.5	2.5	49	Dahlgren, Anna Josefina	—	72	6)	—	05	06	—	—
Sättila Sättila Sättila	C	—	—	17	86	Strandberg, E. ⁸⁾ rsk, pst, orgx, kx, kl-o	gsl †	60	81	Lnd	82	96	3	4
Kräkered Räflanda	C	—	5	10	37	Bökman, Jörgen Elias	—	85	07	Gbg	08	08	—	—
Gundlered Andersson, Johannes	C	—	7	10	65	Andersson, Johannes	gsl sa	60	83	Gbg	84	84	—	—
Södra Säm Södra Säm... Vegby	C	—	2	2	64	Sjöqvist, Johan Adolf	—	59	84	Gbg	84	84	—	1
Södra Åsarp Limmared Limmared	C	—	—	—	60	Edén, Claës Andersson..... kl-o	gsl †	67	91	Gbg	95	95	—	1
Torestorp Torestorp ... Torestorp	C	—	—	16	66	Vakant	—	—	—	—	—	—	—	—
Tostared Tostared Hjalström, Johan	E	—	—	15	44	Hjalström, Johan..... pst, kl	—	60	82	Gbg	82	82	—	1
Tranemo Kyrkskolan ... Tranemo	C	—	—	—	104	Bexell, Johannes... bibl, orgx, kl-o	—	82	03	Gbg	05	05	—	4
Uddebo Busck, Rosa Wilhelmina ¹⁰⁾	C	—	—	—	59	Busck, Rosa Wilhelmina ¹⁰⁾	—	65	11)	—	06	06	—	—
Tunge Garn Jansson, Hedvig Ottilia Ingeborg	E	Fs	2	7) 2	48	Jansson, Hedvig Ottilia Ingeborg ...	†	79	06	Klm	08	08	—	1
Tvärred Tvärred Aqvilin, Karl Joh. Oskar, fm, slk, kl-o	C	Fs	—	10	95	Aqvilin, Karl Joh. Oskar, fm, slk, kl-o	gsl	65	86	Gbg	90	90	—	3
Töllesjö Töllesjö Elander, Herman	C	—	—	17	108	Elander, Herman..... orgx, kl-o	gsl †	64	88	Gbg	89	89	3	1
Ullasjö Fridensdal ... Svenljunga	C	—	8	8	54	Sundblad, Alfred	gsl sa	58	78	Gbg	79	79	—	2
Upphärad Upphärad... Upphärad	C	—	2	2	108	Grundell, Ivar... kso, orgx, kx, kl-o	gsl sa	70	91	Gbg	92	00	—	3
Grottorp Vakant	C	—	2	2	13)	Vakant	—	—	—	—	—	—	—	—
Åsbräcka Åsbräcka... Lilla Edet	F	—	8	13) 8	43	Karlsson, Alma Olivia ... smx, kl-o	se sa	77	14)	—	10	10	—	—
Älfsred Älfsred Heland, Per Emil	C	—	—	—	72	Heland, Per Emil kl	gsl sa	62	84	Vxö	86	93	—	2
Ölsremma Lid Magnusson, Johan August	F	—	10	21	37	Magnusson, Johan August	—	54	87	Kst	89	89	—	—
Örby Örby Elmqvist, Fion Aurel., orgx, kx, vx, kl-o	C	Fs	3	3	100	Elmqvist, Fion Aurel., orgx, kx, vx, kl-o	gsl	80	02	Gbg	02	02	—	5
Gullberg Winblad, Frans Edvard	C	Fs	3	3	70	Winblad, Frans Edvard	gsl	60	82	Gbg	83	83	—	—
Skene Hylander, Karl Johan	B2)	—	0.8	1	107	Hylander, Karl Johan..... vx	gsl	61	85	Gbg	86	86	—	—
Haratången Mellander, Gunilla M. Ingeborg	C	—	9.6	9.6	53	Mellander, Gunilla M. Ingeborg ...	†	86	09	Skr	09	09	—	—
Backen Andersson, Anders	F	—	7	7	57	Andersson, Anders	†	81	02	Gbg	03	03	—	—
Haby Hellman, Karl August	F	—	2.5	2.5	85	Hellman, Karl August	gsl	63	89	Gbg	91	91	—	—
Örsås Örsås Svenson, Selma Benedikta	C	Fs	3	3	58	Svenson, Selma Benedikta	—	72	15)	—	05	05	—	—
Östad Västra skolan Svensson, Gunnar	C	Fs	3	5	58	Svensson, Gunnar.....	gsl	85	07	Gbg	08	10	—	3
Östra skolan Brodén, Johannes .. orgx, kx, kl-o	C	—	2	2	64	Brodén, Johannes .. orgx, kx, kl-o	†	53	73	Gbg	77	77	—	2
Brobacka Sanzén, Arvid Fabian	F	—	1.5	1.5	44	Sanzén, Arvid Fabian	†	82	03	Kst	05	10	—	—
Östra Frölunda Ö. Frölunda Hid	B ²⁾	Fs	—	10	119	Frizell, August... lsk, orgx, kx, kl-o	gsl ¹⁶⁾	66	89	Gbg	94	09	—	1
Öxabäck Öxabäck..... Öxabäck	B ²⁾	—	0.5	9	86	Källberg, Nikolaus August..... kl-o	gsl	65	86	Gbg	87	87	—	—
Öxnevala Öxnevala Sundholmen	C	Fs	2.5	2.5	83	Hansson, Anders ... rsk, orgx, kl-o	gsl	81	02	Gbg	03	09	1	2

¹⁾ Ksvo, uppl, vx. — ²⁾ Ord. i bibl.st. — ³⁾ Skrv, kmrv, kso, led. i tax.nämnd, spl. — ⁴⁾ Lkn, ord. i bibl.st., led. av fosterbarns- o. barnvårdsnämnd, krv, kmrv, skrv. — ⁵⁾ Kmr, krv, skrv, led. av fosterbarns- o. barnvårdsnämnd. — ⁶⁾ Disp. år 1905. — ⁷⁾ Till ångb.st. 1 km. — ⁸⁾ Spbo. — ⁹⁾ Till ångb.st. 2 km. — ¹⁰⁾ Led. av bibl.st. — ¹¹⁾ Disp. år 1905. — ¹²⁾ Skolan nyinrättad år 1910. — ¹⁾ Till ångb.st. 3 km. — ¹³⁾ Disp. år 1909. — ¹⁴⁾ Disp. år 1904. — ¹⁵⁾ Bitr. lär.an underv. i fsl.

Älfsborgs län. Karlstads stift.		Skolans avst. i km fr. när- maste poststation	Skolans avst. i km fr. när- maste poststation	Skolans avst. i km fr. när- maste poststation	Ansl. barn i skolan hottin. 1909	Ord. och e. o. folkskollär. o. -lär.or.		Födelseår	Exa- mens- år	Ort	År för förel. ord. ant.	Antal lär.or (lär.o) i skol- dist:ta	Antal lär.or (lär.o) i skol- dist:ta		
Skoldistriktets namn	Skolans namn					postadress	Skolans avst. i km fr. när- maste poststation							Skolans avst. i km fr. när- maste poststation	Ord. och e. o. folkskollär. o. -lär.or.
Karlstads stift.															
Bolstad Västra skolan ... Lillebyn	C	—	10	75	Bohman, Johan Adolf	kl-o	gsl	74	96	Kst	97	08	—	3	
Högstorp	C	—	5	9.2	Melander, August Levin		gsl	60	82	Gbg	83	83	—		
Brålanda															
Norra folkskolan ... Brålanda	C	—	1	1	Blomqvist, Johan Sigfrid ¹⁾	rsk, kl-o	gsl sa	65	87	Gbg	89	89	—	3	
Södra folkskolan ...	C	—	4	4	Vakant		†	—	—	—	—	—	—	—	
Bäcke Bäckefors ... Bäckefors	F	Fs	2.5	2.5	Edquist, Otto A. ²⁾	upl, fm, slk, vx, kl-o	gsl	†	75	97	Kst	99	00	—	1
Björtveten ...	F	Fs	2.5	2.5	Vakant		—	—	—	—	—	—	—	—	
Dals-Ed Ed ... Ed	C	Fs	1	1	Elgh, Johan Mauritz		gsl	67	88	Kst	88	88	3	2	
Hindalebyn ...	F	Fs	5.5	5.5	Hessel, Carl Hilmer	orgx, kx, kl-o	gsl	79	07	Kst	07	07	—	—	
Bråten-Räfmarken ... Hökedalen	G	—	1	1	Edkvist, August	smx	—	57	³⁾	—	00	00	—	—	
Dalskog Dalskog ... Dalskog	C	Fs	—	—	Örtendal, Aron ⁴⁾	kso, lsk	gsl	69	91	Kst	92	96	1	1	
Källhult ...	C	Fs	5	5	Berger, Lars Johan Conrad		gsl	78	01	Kst	04	08	—	—	
Edsleskog (Hässelskog)															
Edsleskog ... Edsleskog	C	Fs	2	20	Fridén, Georg Bruno Sylvester, slk, kl		gsl	75	99	Gbg	90	08	1	1	
Erikstad Erikstad ... Erikstad	E	—	2.5	2.5	Lundgren, Anders Johan	kx, kl-o	gsl	†	63	90	Gbg	92	97	1	1
Frändefors Ris ... Frändefors	C	—	1	1	Hallqvist, Alma Kristina		—	72	97	Skr	99	09	—	6	
Gömman ...	C	—	6	2	Bergqvist, Carl Edvin		gsl	59	91	Gbg	93	97	—	—	
Rösebo ...	C	—	12	12.5	Vakant		—	—	—	—	—	—	—	—	
Anolfsbäcken ...	C	—	10	10	Vakant		—	—	—	—	—	—	—	—	
Sivikan ... Vänersborg	C	—	7	7	Jakobsson, Johan August		gsl	81	03	Kst	04	04	—	—	
Flicksäter ... Frändefors	C	—	4	4	Vesterdahl, Carl Robert		gsl	†	82	06	Gbg	07	07	—	—
Fröskog Fröskog ... Fröskog	C	Fs	—	12	Hellman, Albin Emanuel	kl	—	73	94	Gbg	96	06	—	3	
Östersbyn ...	F	—	5	6	Vakant		—	—	—	—	—	—	—	—	
Färgelanda															
Färgelanda ... Färgelanda	C	Fs	0.5	0.5	Frennberg, Herman ⁵⁾	skvo	†	50	77	Kst	78	78	—	5	
Föhlen ... Hjertsäter	C	Fs	1.2	1.2	Zetterdahl, Lars Fredrik ⁶⁾	slk	gsl	†	76	01	Kst	02	02	—	—
Enarsrud ... Färgelanda	C	Fs	6	6	Godén, Aron		gsl	54	77	Gbg	78	78	—	—	
Hillingsäter ...	C	Fs	6	6	Vakant		—	—	—	—	—	—	—	—	
Gestad Kyrkskolan ... Brålanda	C	—	5	5	Nordström, Carl E., kso, lsk, orgx, kl-o		gsl	†	58	78	Kst	79	79	—	3
Åsteboberg ...	C	—	11	11	Sundberg, Per Johan	slk	gsl	†	58	86	Kst	87	87	—	—
Gesäter Gesäter ... Fjälla	C	Fs	2	16	Vakant		—	—	—	—	—	—	—	—	
Grinstad Västra skolan Grinstad	C	—	—	8	Qvänsel, Karl Adolf	rsk, o	gsl sa	70	93	Gbg	94	94	—	2	
Ödetorp ...	C	—	7.5	15	Myller, Johannes		gsl sa	55	80	Gbg	80	81	—	—	
Gunnarsnäs															
Gunnarsnäs ... Dals-Rostock	C	—	3	3	Rinnblad, Kristina Amalia		—	77	01	Skr	03	03	—	1	
Holm Gärdserud ... Mellerud	C	Fs	2	2	Johnsson, Mathilda	rsk	—	69	90	Klm	94	09	—	3	
Nordkärr ...	C	Fs	3	3	Grund, Anna Sofia	smx	—	79	09	Fln	10	10	—	—	
Håbol															
Gäserud-Bön ... Håbol	G	—	6	10	Lidén, Martin	rsk, orgx, kx, kl-o	—	53	82	Kst	83	83	—	2	
Näs-Äng ... Gäserud pr Eda	G	—	3	13	Heimer, Wilhelm		—	58	84	Kst	85	85	—	—	
Hässelskog se Edsleskog.															
Högsäter Kyrkskolan ... Högsäter	C	—	0.5	0.5	Forsmarker, Carl Wiktor, orgx, kx, kl-o		†	83	04	Gbg	05	05	—	4	
Edstena ...	C	Fs	10	10	Cedergren, Herman		gsl	61	87	Kst	88	88	—	—	
Björstad-Tveten ...	G	—	3	3	Vakant		—	—	—	—	—	—	—	—	
Järbo (Järnboda)															
Grösjäter ... Skällsäter	C	—	2	2	Levin, Johannes	upl	—	51	81	Kst	81	81	—	2	
Järn Järn ... Mellerud	C	—	7	7	Helsing, Johan ⁴⁾	upl, vx, kl-o	gsl	†	63	86	Ups	88	04	—	1
Järnboda se Järby.															
Laxarby Närsbyn ... Laxarby	C	Fs	0.5	10	Forsberg, Hugo	kl	gsl	86	08	Kst	09	09	2	4	
Skröfva ...	C	—	10	⁷⁾ 20	Levin, Olof		—	48	72	Kst	78	78	—	—	
Skåpafors ... Skåpafors	E	Fs	1.5	4.5	Lindskog, Hjalmar Johan	o	gsl	83	05	Kst	06	07	—	—	
Lerdal															
Lerdal ... Dalslands Lerdal	C	—	—	18	Bodell, Gustaf	kso, kno, pst	gsl sa	61	84	Kst	85	85	—	2	
Mellerud															
Daniel Fryxells skola ... Mellerud	C	—	1	1	Rödholm, Paul Josua		gsl	85	07	Gbg	09	09	—	—	
Mo Kyrkskolan-Låbyn ... Movik	G	—	—	6	Nilsson, C. Fredrik, lsk, bibl, pst, kl-o		gsl	54	78	Kst	79	80	—	2	

¹⁾ Kst., led. av hushålln.sällskap, fm, — ²⁾ Kao, skolkassör. — ³⁾ Disp. år 1899. — ⁴⁾ Skolkassör. — ⁵⁾ Kao, bibl., skol-kassör. — ⁶⁾ Lär. i sång vid Dalslands folkhögsk. (se sid. 36). — ⁷⁾ Till ångb.st. 11 km.

Älfsborgs län. Karlstads stift.		Skriftl. i normalst.	Förskola- skola = Fg Es	Skolans avst. i km fr. när- maste poststation (Ärnvaga- ängb. -) st.	Antal barn i skolan häftn. 1909	Ord. och e. o. folkskollär. o. -lär.or.			Förelässt.	Exa- mens-		År för fösta ord. ant.	Antal lär.or (lär.or i skol- dist:ts omf.)			
Skoldistriktets namn	Skolans namn					postadress	år	ort		år	ort					
Nössemark																
	Västra folkskolan	Näs pr Strand	C	—	⁹⁾ 30	71	Norén, Frans Gustaf	kl	gsl	58	82	Gbg	95	95	—	2
	Östra folkskolan	Torrskog	G	—	5	29	Jonasson, Anna Maria		—	70	¹⁾ —	—	03	03	—	—
Rennelanda Rennelanda Renland																
	Roggered se Råggård.		C	—	1	7	Karlberg, Fridolf		sa	80	02	Kst	02	09	—	2
Råggård (Roggered)																
	Råggård	Råggård	C	—	0.8	9	Boding, August		gsl	51	78	Gbg	78	82	1	1
	Rölanda Näsbon-Ökna	Näsbon	G	—	¹⁾ 1	10	Vakant		—	—	—	—	—	—	1	2
	Böle-Hästhagen		G	—	¹⁸⁾ 6	13	Hernqvist, Magnus		—	53	84	Kst	85	85	—	—
Skällerud Skällerud																
	Upperud		C	Fs	3	12	Höglund, Aron	lkr, lsk, fm, kl-o	gsl	66	91	Kst	92	94	—	4
	Ransberg	Köpmannebro	C	Fs	1	1	Norén, Lars Viktor ²⁾	lkr, spsk	gsl	62	87	Kst	88	88	—	—
	Steneby	Steneby	C	Fs	0.5	0.5	Johansson, Hildur M. Elisab., f. Rydén		—	77	97	Skr	99	99	—	—
	Billingsfors	Billingsfors	C	Fs	0.5	0.5	Stendahl, Alfr. ³⁾	rsk, orgx, vx, slk, kl-o	gsl	52	75	Gbg	77	80	—	4
	Fjäll		C	Fs	6	⁴⁾ 9	Renström, Johan Peter		gsl sa	46	71	Kst	73	78	—	—
	Långed		C	Fs	—	⁵⁾ 5	Bergström, Johan	kx, vx	gsl	53	76	Kst	76	01	—	—
	Långed		C	Fs	—	⁵⁾ 5	Gräslund, Karl		gsl	56	78	Kst	79	79	—	—
	Bergane	Dingelvik	F	Fs	6	6	Lagerkvist, Emil		gsl	77	01	Kst	02	04	—	—
	Norebyn		F	Fs	9	9	Olsson, August		gsl	77	05	Kst	05	05	—	—
	Mustadfors	Långed	D	Fs	1	8	Hammargren, Solon Fredrik Tullius		gsl	60	88	Ups	90	09	—	—
Sundals-Ryr																
	Bollungnäs	Sundals-Ryr	F	—	4	14	Vakant		—	—	—	—	—	—	—	1
	Sallebyn		F	—	2	10	Vakant		—	—	—	—	—	—	—	—
	Bollerud-Lersäter		G	—	1	10	Palmquist, Aron	lkr, lsk	gsl	58	82	Kst	83	83	—	—
Tisselskog Stommen																
	Tisselskog		C	—	—	15	Vakant		—	—	—	—	—	—	—	2
	Ramdalen		C	—	5	—	Bergström, Anders Gustav ⁶⁾	rsk, fm	gsl	59	80	Kst	81	81	—	—
Torp Kyrkskolan																
	Ellenö		C	—	2.5	2.5	Vakant		—	—	—	—	—	—	—	1
Stora Höghult																
	Nättjebacka		F	—	2	2	Söderlind, Jan Daniel		—	59	79	Kst	80	80	—	—
Torrskog Gustafsors Gustafsors																
	Gustafsors		E	Fs	—	⁷⁾ 25	Lyckström, Johan Alfred	kmrv	gsl	80	01	Gbg	02	02	—	3
	Bön		F	—	2.5	⁸⁾ 2.5	Vakant		—	—	—	—	—	—	—	—
	Alsby-Kesnacken	Torrskog	G	Fs	5	2.5	Höggren, Karl Julius	lsk, slk	gsl	60	83	Hsd	84	84	—	—
	Engeboda-Flolanda		G	Fs	2.5	¹⁰⁾ 20	Holmblad, Jan	kl-o	—	57	82	Kst	83	83	—	—
Töftedal Kyrkan-Mon																
	Mon		G	—	—	10	Vakant		—	—	—	—	—	—	—	2
Trollkasen-Gunnesbyn																
	Dalslands-Högen		G	—	6	10	Höglblom, A. krvo, skvo, ksvo, kx		gsl	58	82	Gbg	84	03	—	—
Tydle se Tössö.																
Tössö och Tydle																
	Kyrkan-Slädekärr	Tösse	G	—	¹³⁾ 2	¹³⁾ 2	Vakant		—	—	—	—	—	—	—	3
	Sörbodane-Sotebyn		G	—	4.5	4.5	Petersson, Lars Gustav		gsl	54	74	Kst	75	75	—	—
Valbo-Ryr																
	Flateby-Rölanda	Ellenö	G	Fs	10	10	Nylén, Gustaf	rsk, kl-o	gsl	63	84	Kst	85	85	1	1
Värvik Vamberviken Gustafsors																
	Krokfors-Barka		F	—	5	⁹⁾ 30	Fagerlind, Märta Erika	slk	fsl	68	90	Skr	95	97	—	2
	(Östra folkskolan)	Kråkviken	G	—	6	⁹⁾ 20	Vakant		†	—	—	—	—	—	—	—
	Stommen-Kråkviken		G	—	0.5	0.5	Norling, Johan Albert ¹⁰⁾	bibl, kx, kl	gsl	66	87	Kst	89	89	—	—
	(Västra folkskolan)		G	—	0.5	0.5			—	—	—	—	—	—	—	—
Ämål Ämål ¹¹⁾																
	Ämål		A	Fs	—	1	432	Olsson, Sven, förste lärare ¹⁴⁾	—	48	76	Kst	77	81	1	6
								Schölin, Ernst Albert	gsl	72	96	Kst	97	97	—	—
								Nylén, Axel ¹⁵⁾	—	71	94	Kst	96	04	—	—
								Beckman, Emma Maria	—	78	02	Fln	04	04	—	—
								Meijer, Anna Kristina	†	66	¹²⁾ —	—	03	03	—	—
								Edqvist, Gustaf ¹⁵⁾	—	73	96	Kst	96	09	—	—
								Stark, Ester	—	86	08	Klm	09	09	—	—
Ämåls landsförsamling																
	Berga	Ämål	C	Fs	4	4	Vakant		—	—	—	—	—	—	—	1
	Björkil		C	Fs	4	4	Nilsson, Karl Abel		gsl	86	09	Kst	10	10	—	—

¹⁾ Disp. år 1901. — ²⁾ Kmrv. — ³⁾ Eso. — ⁴⁾ Till Ängb.st. 5 km. — ⁵⁾ Till Ängb.st. 0.2 km. — ⁶⁾ Skolkassör. — ⁷⁾ Till Ängb.st. 0.4 km. — ⁸⁾ Till Ängb.st. 2 km. — ⁹⁾ Invid Ängb.st. — ¹⁰⁾ Led. i bibl.st. — ¹¹⁾ Desutom en bitr. lär.a. — ¹²⁾ Disp. år 1899. — ¹³⁾ Från Slädekärr 6 km. till post- o. järnv.st. — ¹⁴⁾ Förest. för priv. småskolesem. i Ämål (se sid. 26). — ¹⁵⁾ Lär. v. priv. småskolesem. i Ämål (se sid. 26). — ¹⁶⁾ Till Ängb.st. 2.5 km. — ¹⁷⁾ Från Ökna 3 km. till post.st. — ¹⁸⁾ Från Hästhagen 9 km. till postat.

Älfsborgs län. Karlstads stift.		Stifts- lit. i normal- skola = Fs Es	Skolans avst. i km fr. när- maste poststation	Antal barn i skolan höstn. 1909	Ord. och e. o. folkskollär. o. -lär.or. eo = extra ordinarie. kl = lär. klockare, o = organist, kl-o = klock. o. org. knt = kantor. gsl = underv. i goss-slöjd, fel = i flicksl. † = undervisn. i slöjd av småskollär.a. se, sa = undervisn. i slöjd av särak. slöjdlär.e, slöjdlär.a. Ang. övriga förkortningar se inledn.	Föreläs- år	Exa- mens- år	ort	År för samt. i huv. skold.	Antal lär.or (lär.e) i skol- dist:ta	samt. m. folksk.				
Skoldistriktets namn	Skolans namn											postadress			
Änimskog															
Änimskog-Östra Korsbyn															
	Änimskog	G	Fs	2	2	62	Backert, Axel Wilhelm, orgx, kx, kl-o	gsl	85 07	Vxö	08 09	—	2		
	Ärbol	C	Fs	4	4	51	Wessel, Martin	gsl sa	65 94	Kst	95 03				
	Salebol	F	—	17	17	76	Thyberg, Frans Johan	—	58 83	Kst	84 84				
Ärtemark															
	Stommen	F	Fs	5	5	67	Nyström, Nils Fredrik	kl-o	79 04	Kst	04 07	—	6		
	Herrenäs	F	Fs	5	1)11	56	Palmblad, Karl Emil	gsl	68 89	Kst	01 10				
	Hufvudgingen-Sidan	F	Fs	2	2	78	Edman, Carl Johan	gsl	66 99	Vxö	00 10				
	Hökhult	F	Fs	5	*11	41	Vakant	—	—	—	—				
	Edeviken-Holtane Näven, Dingelvik	G	Fs	2)1	3)7	89	Vakant	—	—	—	—				
	Bengtsfors	B	Fs	—	—	90	Magnusson, Johan Magnus	rsk	80 05	Kst	06 06				
							Palm, Simon Paul	gsl	82 03	Kst	04 09				
	Ödeborg	C	Fs	1.5	1.5	76	Linder, Anders *)	kl-o	66 87	Kst	89 89	1	1		
	Rådanefors	F	Fs	—	10	40	Thedin, Karl August	gsl	60 81	Gbg	83 05				
	Ödsköld Alltorp-Vången	G	—	2	2	48	Svensson, Sven	gsl †	64 85	Kst	87 87	—	2		
	Åskotveten-Orsbyn	G	—	2	2	61	Wirén, Wilhelm	gsl †	66 86	Kst	86 86				
	Ör Hjärtungen-Rud	Ör	G	Fs	3	7	56	Andersson, Carl August	kl	—	57 80	Gbg	80 07	—	3
	Anolfsbol-Tostebyn	G	Fs	2	6	62	Nyström, Hanna Elisabet	—	71 93	Skr	98 05				
	Åsmule-Ed	G	Fs	10	10	28	Ekblom, Alfred	—	56 80	Kst	81 05				

1) Till Ångb.st. 1 km. — 2) Från Holtane 4.5 km. till post-st. — 3) Från Holtane 9 km. till järnv.-st. — 4) Intendent vid museum.

Skaraborgs län. Skara stift.		Skrifv. lit. i normalst.	Förskoll. ersättn. skola = Fr. Da.	Skolans avst. i km fr. närmaste poststation	Antal barn i skolan hösten 1909	Ordn. och e. o. folkskollär. o. -lär:or.	Födelseår	Exa- mens-		År för		Antal lär:or (lär:or i skol-distrikt)						
Skoldistriktets namn	Skolans namn							postadress	år	ort	året i nuv. skold.		första ord. året.	småsk.				
Acklinga	Acklinga	Ekedalen	C	—	2.6	2.6	51	Stenvall, A. W., kno, kso, lsk, kx, kl-o	—	66	86	Gbg	87	87	—	1		
Agnetorp	(Ångarp)																	
	Mobacken	Tidaholm	C	—	7	7	41	Svensson, Eva Emilia	smx	†	83	07	Skr	08	08	1	3	
	Kullö		C	—	1.8	1.8	90	Otteström, Sigrid		†	65	86	Skr	92	96			
	Ramstorp		C	Fs	—	0.6	70	Svedberg, Anna, f. Malm		†	72	94	Skr	95	04			
Amnehärad	Kyrskolan	Gullspång	C	Fs	1	1	85	Vakant									2	
	Barrebacken		C	Fs	8	8	43	Lundkvist, Åke Hjalmar Henrik			60	83	Kst	85	10			
	Nohult		F	—	8	8	51	Vakant										
	Bleckviken	Otterbäcken	F	—	4	4	35	Thomander, Gerda Erika	orgx		69	89	Skr	97	00			
	Gallernäset		F	Fs	1.5	1.5	46	Karlsson, Sofia			63	88	Skr	90	90			
Baltack	Baltack	Madängsholm	C	—	2	2	64	Timander, Augusta Ch., lsk, vx, kl			69	90	Skr	01	01	—	1	
Barne-Åsaka	Barne-Åsaka	Lekåsa	C	Fs	2	8	57	Hendén, Hugo Amandus			85	06	Gbg	08	08	—	1	
Beateberg	Beateberg	Beateberg	C	Fs	—	20	83	Karlsson, Rickard	rsk, kl		74	02	Gbg	05	05	—	2	
Bellefors	Myckeltorp	Moholm	D	Fs	8	8	60	Törnqvist, Johan Aug. ¹⁾	org, kx, kl-o		60	86	Gbg	87	04	—	1	
Berg	Berg	Nya Lerdala	C	—	5	5	72	Löfvander, C. H., kno, orgx, kx, kl-o			56	79	Gbg	81	85	—	2	
Berga	se Hasle.																	
Binneberg	se Odensåker.																	
Bjurbäck	Bjurbäck	Bjurbäck	C	—	—	8	42	Thorsson, Carl R. ²⁾	orgx, kx, vx, kl-o	gsl	†	65	89	Gbg	92	09	—	
Bjorum	Bjorum	Stora Bjorum	C	—	1	12	74	Nilsson, Jonas Alfr. ³⁾	lsk, kx, vx, kl	†	53	77	Gbg	79	82	—	1	
Bjärby	Bjärby	Gråstorp	F	Fs	5	5	41	Hernqvist, Sven Wilhelm	kx, vx	gsl	66	95	Kst	96	96	—		
Bjärka	Bjärka	Härlunda, Skara	C	—	12	12	52	Vakant									1	
Bjärklunda	se Bjärka.																	
Björkäng	Kyrskolan	Töreboda	C	Fs	0.5	0.5	55	Kjellberg, N. J., spsk, orgx, kx, vx, kl-o	gsl	†	86	07	Gbg	08	08	—	3	
Habo			C	Fs	3	3	55	Jansson, Johannes Teofilus, fm, slk	gsl		65	85	Gbg	87	87			
Björnsäter	Björnsäter	Lugnås	C	Fs	1	1	70	Bengtsson, J. B., spsk, bkmo, fm, kl	gsl	†	58	80	Gbg	83	83	—	3	
Bolum	se BrodDETorp.																	
Borgunda	Borgunda	Dala	C	Fs	3	3	50	Ramberg, Joh. Rob.	orgx, kx, kl-o		74	98	Lkp	00	09	—	1	
Brandstorp	Brandstorp	Brandstorp	C	—	2	17	64	Söderlind, Anders Ivan	vx, kl-o	gsl	†	78	05	Str	07	09	—	1
Rödån			F	—	5	2.5	48	Ström, Mathilda Josefina			50	74	Skr	95	06			
Bredsäter	Bredsäter	Svaneberg	F	Fs	1	1	61	Löfgren, Elin Charlotta	slk	fsl	70	91	Skr	93	96	—		
Brevik	Brevik ⁴⁾	Kyrkebo	*B	Fs	—	8	109	Frydén, Robert Alex., pst, orgx, kl-o	gsl ⁵⁾		64	85	Gbg	87	91	—	2	
Brismened	Brismened	Krymened	F	Fs	—	7	28	Högborg, Josef	kl	gsl	57	78	Vxö	79	03	—		
Broby	Broby	Källängen	F	—	1	3	24	Gustafsson, Carolina, f. Carlborg			64	87	Skr	89	89	—		
Broddetorp	Hornborga, Sätuna och Bolum																	
Hornborga		Broddetorp	C	Fs	1	1	57	Holmgren, Karl Alfred, kx, vx, slk, kl	sa	66	88	Gbg	90	90	—	2		
Bolum			C	Fs	2.5	2.5	48	Abrahamsson, Klas A., orgx, kx, o			69	91	Gbg	95	95			
Brunnhem	se Stenstorp.																	
Bäck	Bäck	Töreboda	E	Fs	6	6	31	Mellqvist, Johan Adolf	rsk, kl-o		75	03	Gbg	04	08	—	1	
Bäreberg	Höckgården	Nossebro	C	Fs	4	4	74	Kjellén, G., fm, upl, spbo, kx, vx, kl-o			61	84	Gbg	88	88	—	1	
Böja	Böja	Låstad	C	—	2	5	40	Lund, Maria Elisabet			76	98	Skr	99	99	—	1	
Börstig	Börstig	Börstig	C	Fs	0.5	4	63	Thorsell, Gustav Gideon Alexius, kl	gsl		85	09	Kst	10	10	—	1	
Dala	Dala	Dala	C	Fs	2	2	46	Thorén, Nikol. A., upl, orgx, kx, kl-o	gsl	†	76	98	Gbg	99	06	—	1	
Daretorp	Daretorp	Tidaholm	C	—	8	8	70	Zandré, Frans Gust., orgx, kx, kl-o	gsl		60	82	Kst	84	84	1	1	
Blåhult			F	—	16	10	16	61	Ekblad, Augusta Nathalia		75	9)		05	07			
Dimbo-Ottravad	Dimbo	Ekedalen	C	Fs	3	3	81	Warén, Karl A. ⁷⁾	orgx, vx, slk, kl-o	gsl	†	68	89	Gbg	90	91	—	1
Edhem	(Ljunghem och Edåsa)																	
Vreten		Vreten	B	Fs	—	—	63	Frithioff, Ivar Methodius, orgx, kl-o	†		64	85	Gbg	87	94	—	1	
Edsvära	Edsvära	Edsvära	C	Fs	2	4	67	Olsson, Signe			88	09	Skr	10	10			
Edåsa	se Edhem.																	
Eggyby-Istrum-Öglunda																		
Eggyby		Istrum	C	Es	3.5	3.5	95	Örn, Johanna			61	90	Skr	91	92	—	3	

1) Skvo, spbo, skolkassör. — 2) Ord. i bibl.st., pst. — 3) Knvo, kevo, fm. — 4) Till ångb.st. 2.6 km. — 5) Första o. andra klasserna underv. i Kyrkebo av bitr. lär:a. — 6) Bitr. lär:an underv. i fäl. — 7) Kno, kso, bibl., förest. för föreläs.n.fören. — 8) Till ångb.st. 1 km. — 9) Disp. år 1904. — 10) Till ångb.st. 10 km.

Skaraborgs län. Skara stift.		Sks lit. i normalst.	Portstätt- skola = De Es	Skolans avst. i km fr. när- maste poststation	Antal barn i skolan hösten 1909	Ordn. och e. o. folkskollär. o. -lär:or.	Folke- salar	Exa- mens- år	År för ansat. i nytt skold.	Antal lär:or (lär:o) i skol- dist:ta	Antal lär:or (lär:o) i skol- dist:ta	
Skoldistriktets namn	Skolans namn											postadress
Ek Ek	Ek	E	Fs	1.5	10	43	Åvall, Anders Robert..... orgx, kl-o	gsl	67 87	Kst	91 91	— 1
Ekby Ekbyvall	Ekbyvall	E	Fs	—	5	34	Ahl, Johan Magnus... orgx, kx, kl-o	—	53 76	Gbg	77 89	— 1
Ekeskog Ekeskog.....	Moholm	F	—	11	11	55	Vakant	—	—	—	—	— 1
Eling Eling	Vedum	F	Fs	5	5	67	Lövgren, P. O. G. ... orgx, kx, kl-o	gsl sa	68 89	Vxö	91 06	— —
Enåsa se Hasle.												
Essunga Kyrskolan.....	Essunga	*B2	Fs	—	3	94	Wahlin, Johan ¹⁾ rsk, kx, kl	gsl	66 89	Gbg	91 91	— 3
Kolscholmen	Nossebro	C	Fs	2	2	51	Sjöllin, Johan Emil..... orgx, kx, o	—	51 77	Gbg	80 80	— —
Falköping Falköping ²⁾	Falköping	A	Fs	—	400		Hallenius, A. H. ³⁾ 1:o lär., orgx, kx	se	68 92	Gbg	95 95	— 8
							Bohlin, Karl Johan ⁴⁾	—	64 85	Gbg	85 93	— —
							Hall, Erik Georg Alex., orgx, kx ...	—	87 08	Lkp	10 10	— —
							Hallenius, Augusta, f. Dahlgren ...	—	60 80	Skr	82 82	— —
							Bergström, Maria Magdalena	fsl	54 92	Skr	95 95	— —
							Johnson, Justina Amalia	fsl	79 01	Skr	02 05	— —
Finnerödja												
Körningtorp	Finnerödja	C	Fs	2	2	42	Löfquist, Karl ⁵⁾ orgx, kx, kl-o	gsl †	58 86	Kst	87 04	3 1
Kvarntorp	»	F	Fs	7	7	50	Jungqvist, Jakob Wilhelm	gsl	56 81	Gbg	82 82	— —
Åhna	»	F	—	3	3	61	Ljungkvist, Lars Hansson	gsl	81 03	Lnd	04 07	— —
Bäckedalen	Laxå	F	—	7	7	61	Sigfridson, Johan Richard	gsl	76 97	Kst	98 08	— —
Vallejöbol	Finnerödja	F	Fs	8	8	50	Samuelsson, Aron	—	66 89	Ups	96 96	— —
Fiskebäck se Gustaf Adolf.												
Flakeberg Sölltorp.....	Gråstorp	C	Fs	5	5	61	Widén, Carl Alfred..... kx, vx, kl-o	gsl	70 91	Gbg	93 93	— 1
Flistad Flistad	Tidan	E	Fs	3	3	36	Nyström, Karl August ⁶⁾ vx, slk, kl-o	—	73 95	Gbg	96 08	— 1
Flo Kyrskolan	Salstad	C	Fs	3	3	64	Lidstrand, A. Th. ⁷⁾ orgx, kl-o	gsl	84 06	Kst	09 09	— 3
Gålstad	»	C	Fs	4	4	63	Bäckman, August Gotfrid	gsl	83 05	Kst	07 07	— —
Floby Flobergska folkskolan	Sörby	D	Fs	2.5	2.5	96	Selander, Adolf... rsk, orgx, kx, kl-o	gsl †	58 81	Gbg	84 84	— 3
Foglum Foglum	Foglum	C	Fs	—	10	63	Jonsson, Natanael..... pst, kl	gsl †	76 99	Gbg	00 00	— 1
Forsby se Sventorp.												
Forshem												
Västra folkskolan	Forshem	C	—	—	—	63	Vakant	—	—	—	—	— 3
Årnäs	Österäng	E	—	5	5	100	Roesvall, Gustaf Adolf	†	56 89	Lkp	94 02	— —
Östra folkskolan	»	C	Fs	—	—	62	Warolén, Sofia Matilda	†	53 73	Skr	78 78	— —
Fredsberg Kyrskolan	Fredsberg	*B	Fs	—	6	93	Sjögren, M. Herm. ⁸⁾ ksvo, vx, kl-o	gsl ⁹⁾	70 94	Kst	96 02	— 4
Boda	Töreboda	C	Fs	5	5	99	Sanzén, Arvid Fabian.....	gsl †	82 03	Kst	05 05	— —
Fridene Fridene	Fridene	C	Fs	2	1.5	60	Törner, Samuel	gsl	74 99	Gbg	00 03	— 1
Friel se Tun.												
Friggeråker se Torbjörntorp.												
Främmostad												
Lilla Bäck	Främmostad	C	Fs	1	5	72	Åström, Konrad Th., orgx, kx, kl-o	—	74 96	Vxö	99 08	— 1
Rolken	»	F	Fs	9	9	59	Karlsson, Beda Maria	—	76 00	Skr	02 05	— —
Fröjeröd Kyrskolan.....	Fridene	C	Fs	4	4	63	Karlsson, Carl Edvard	—	50 71	Gbg	72 75	— 2
Klämmesbo	Korsberga	E	Fs	10	10	37	Edström, Augusta Kristina..... rsk	—	64 86	Skr	89 89	— —
Frösve Dogsberg	Frösved	E	Fs	—	9	58	Ekstrand, Anders Viktor, slk, vx, kl	gsl †	57 83	Hsd	85 85	— 1
Fullösa Ramsberg	Gössäter	C	Fs	3	2.3	72	Holmstrand, Frans H. H., slk, kl-o	gsl †	61 84	Gbg	85 85	1 1
Fyrunga Fyrunga	Fyrunga	C	Fs	—	3	62	Bohlin, Josef Zefanja ¹⁰⁾ orgx, kx, kl-o	gsl	65 86	Gbg	86 91	— 1
Fägre Västra folkskolan... Fägre		C	Fs	1	2	97	Brodén, Carl Ludv., orgx, kx, slk, kl-o	se sa † gsl sa	63 83	Gbg	84 89	— 5
Östra folkskolan	Halna	C	Fs	3	10	72	Arvidsson, Gustav Adolf	† gsl sa †	73 98	Kst	99 08	— —
Färe Färe.....	Tångeberg	F	Fs	—	6	32	Samuelsson, Pehr J. Hj. ¹¹⁾ pst, kl-o	—	70 94	Lkp	95 97	— —
Gillstad se Väla.												
Grefbäck Grefbäck.....	Hjo	C	Fs	7	7	65	Frydén, Joh. Martin ¹²⁾ orgx, kx, kl-o	gsl †	59 79	Gbg	81 82	— 2
Grolanda Grolanda.....	Grolanda	C	Fs	—	11	90	Marelius, Frans... knvo, orgx, kx, kl-o	—	65 86	Gbg	88 94	— 1
Gudhem, Ö. Tunhem o. Ugglum												
Gudhem	Gudhem	C	Fs	1.5	7	123	Särnqvist, B. Gustav, orgx, kx, kl-o	gsl †	71 94	Kst	99 99	— 2
Gustaf Adolf (Fiskebäck)												
Gustaf Adolf-Gubbhulan												
Gustaf Adolfs kapell		G	Fs	—	10	40	Puke, Carl Emil, ksvo, orgx, kx, kl-o	—	64 86	Vxö	88 92	— 2
Simonstorp-Fagerhult	»	G	—	3	¹³⁾ 4	60	Vakant	—	—	—	—	— —

¹⁾ Led. av tax.komm. — ²⁾ Dessutom 4 bitr. lär:or, vilka även underv. i fel. — ³⁾ Erh. år 1908 K. M:ts tillstånd att söka musiklärarebef. v. samskola; musiklärare vid samskola, rsk. — ⁴⁾ Kamrer vid badanstalt. — ⁵⁾ Ksvo, rsk, fm, bkmvo, led. i slöjd-kommitté. — ⁶⁾ Rek, fm, led. i tax.nämnd. — ⁷⁾ Erv, skriv, kmrv, led. i tax.nämnd. — ⁸⁾ Skolkassör. — ⁹⁾ Bitr. lär:an underv. i fel. — ¹⁰⁾ Lsk, pst, skolkassör. — ¹¹⁾ Lkr, lsk. — ¹²⁾ Knvo, ksvo, upl. — ¹³⁾ Till ångb.st. 3 km.

Skaraborgs län. Skara stift.		Sk. stift. i normalst.	Postskattn.- skola = Fs Es	Skolans avst. i km fr. när- maste poststation	Antal barn i skolan hösten 1909	Ordn. och e. o. folkskollär. o. lär:or.	Folke- sear	Exa- mens- år	Ort	År för anst. i nuv. skola första ord. anst.	Antal lär:or (lär:o) i skol- distriktet	småk.			
Skoldistriktets namn	Skolans namn												postadress		
Gökhem	Gökhem	C	—	1	2.5	92	Båth, Anders Gustaf, orgx, vx, kl-o	gsl†	54 76	Gbg	79 79	—	2		
Gösslunda	Gösslunda	C	Fs	7	7	75	Fredell, Alfred, kso, fm, vx, slk, kl-o	gsl	63 87	Gbg	88 88	—	1		
Götened	Götened	C	Fs	0.5	0.5	54	Andersson, J. Aug., kso, orgx, kl-o	gsl†	55 78	Gbg	78 87	—	1		
Göteved	Göteved	C	Fs	4	4	46	Nilsson, Oscar Emanuel	vx, kl	†	83 08	Gbg	08 08	—	1	
Götlunda	Götlunda	C	Fs	2.5	2.5	66	Hyström, Karl Johan	kl	gsl	77 99	Gbg	00 08	1	1	
Habo	Habo-Apelskift	G	Fs	4.5	4.5	60	Thorén, Johan	fm, orgx, kx, kl-o	gsl	69 89	Gbg	91 01	—	3	
	Landtorp-Julared	G	Fs	7	7	94	Törnbohm, Eva Matilda	—	79 07	Skr	08 08	—	—		
	Fiskebäck-Brogården	G	—	2	2	78	Hallin, Ada Serafia	—	63 85	Skr	88 92	—	—		
Hagelberg o. Norra Kyrketorp	Altona	C	Fs	3	3	61	Källgren, Johan Axel	kl-o	gsl†	65 88	Lkp	94 02	—	2	
Halna	Halna	E	Fs	—	10	47	Johanson, Hilmer Gustaf N.	kl-o	†	87 09	Gbg	10 10	—	1	
Hangelösa	Västra folkskolan	C	Fs	4	4	37	Sahlberg, Richard ¹⁾	orgx, kx, vx, kl-o	†	74 96	Gbg	98 98	—	1	
	Östra	C	Fs	6	4.5	36	Lenberg, Hedda Constantia	—	†	56 80	Skr	80 80	—	—	
Hassle (Hassle, Berga och Enåsa)	Berga	*B	Fs	4	8	63	Ekendahl, Edvin David	gsl† ²⁾	81 07	Kst	08 08	1	2		
	Örvallsbron	C	Fs	2	2	63	Fridén, Iwar Edvin ³⁾	rsk, kl-o	gsl sa	69 91	Kst	92 98	—	—	
Hasslösa	Hasslösa	C	Fs	2.5	2.5	48	Källén, Sven E. ⁴⁾	krvo, skvo, kx, kl-o	gsl†	67 88	Kst	90 95	—	1	
Hjo	Hjo ⁵⁾	A	Fs	—	159	159	Andersson, D. E. ⁶⁾ förste lärare, kl-o	—	80 01	Vxö	03 03	—	—		
	Sahlin, Enok ⁷⁾	—	—	—	—	—	—	gsl	69 94	Kst	96 96	—	—		
	Engström, Gerda Julia	—	—	—	—	—	—	sa	85 06	Skr	09 09	—	—		
Hjo landsförsamling	Svärtan	C	Fs	2	2	89	Isaksson, J. A. ⁸⁾	orgx, kx, vx, slk	—	62 90	Gbg	92 93	—	1	
Hjälstad, Vad, Svenneby	Hjälstad	C	Fs	1.5	1.5	80	Lennström, David	orgx, kx, kl-o	gsl sa	73 00	Gbg	01 04	—	3	
	Hjärpås	D	Fs	1	1	75	Törner, Johan August	orgx, kx, kl-o	gsl†	59 83	Ups	86 86	—	3	
	Hofby Ekgården	C	Fs	5	5	37	Larsson, S. P., lsk, orgx, kx, vx, kl-o	—	61 84	Gbg	85 02	—	1		
	Hofva	C	Fs	—	0.7	61	Löfstrand, L. J. Emil, kso, pst, orgx	†	60 81	Gbg	89 89	3	2		
	Bjärke	F	—	—	6.5	36	Fallenius, Gustaf Reinhold	pst	—	69 90	Gbg	94 94	—	—	
	Bahult	F	—	—	5	40	Lewerén, Hugo Magnus	—	gsl	78 00	Gbg	02 02	—	—	
	Gastorp	F	Fs	2.5	2.5	30	Andersson, Anna Maria	†	84 06	Skr	06 07	—	—		
	Grimstorp	F	—	—	2.5	45	Runstedt, Hilda Sofia	fsl	66 89	Skr	00 08	—	—		
	Holmestad	C	Fs	5	5	59	Wennerholm, Karl Alfred	kl-o	—	59 86	Gbg	87 88	—	2	
	Horn	E	Fs	5	5	25	Frydén, Karl Richard	orgx, kl-o	gsl sa	†	61 83	Gbg	84 84	—	1
Hornborga se Brodretorp.	Husaby Husaby	C	Fs	2	5	55	Tyrén, Frans Oskar	orgx, kx, kl-o	†	54 74	Gbg	75 75	—	1	
	Hvalstad	C	Fs	0.5	0.5	40	Lundberg, Anders Gustaf	vx, kl-o	—	54 78	Gbg	78 78	—	1	
	Hvarf	C	Fs	1	1	65	Glansén, Theodor	kl-o	gsl	78 99	Gbg	00 09	—	1	
Hyringa-Långnum	Hyringa	C	Fs	6	6	81	Vakant	—	—	—	—	—	2		
Håkantorp se Segerstad.	Håle	C	Fs	—	7	30	Ekdahl, J. A., rsk, fm, orgx, kx, vx, kl-o	gsl	79 00	Gbg	01 04	—	1		
Hångsdala, Skörstorp och Östra Gerum	Hångsdala	C	Fs	1.8	1.8	59	Tidholm, Johan Ernst	kx, kl-o	—	76 98	Kst	99 03	—	2	
	Häggesled	C	Fs	5	5	25	Brandström, Ernst Teodor, fm, kl-o	gsl sa	82 03	Gbg	04 07	—	—		
	Häggun	C	Fs	—	6	43	Johansson, Ernst	kl	—	76 01	Gbg	02 06	—	1	
Hällum se Skarstad.	Händene	C	Fs	3	3	53	Cederbom, Carl	lsk, orgx, kx, kl-o	gsl	62 88	Kst	90 02	—	1	
	Härja	C	Fs	6	9	56	Dahlström, Arvid L. ⁹⁾	orgx, kl-o	gsl†	80 04	Kst	05 05	—	1	
	Härjevad	F	Fs	7	6	36	Johanson, Hanna	kl-o	fsl	76 00	Skr	01 04	—	—	
	Härlunda	C	—	—	6	56	Forss, Sven	rsk	gsl†	71 97	Kst	97 99	—	1	
	Högstena	F	Fs	6	6	39	Lindqvist, A. ¹⁰⁾	kno, fm, orgx, kx, kl-o	—	47 71	Gbg	76 77	—	—	
	Hömb	C	Fs	1	1	60	Norlander, Seth	—	gsl	61 91	Gbg	91 08	—	—	
Istrum se Eggby.	Jung Jungskola	C	Fs	—	9	67	Lidén, Sven Oscar	orgx, vx, kl-o	gsl	78 03	Gbg	04 07	—	1	
	Jäla	F	Fs	1	18	71	Rosander, Karl Johan	kl-o	—	70 00	Gbg	02 06	—	—	

1) Bkmo. — 2) Bitr. lär:an underv. i fsl. — 3) Kyrkovärd, fattigvårdsförest. — 4) Skolkassör. — 5) Dessutom 1 bitr. lär:a. — 6) Rsk, bibl, orgx, kx, vx. — 7) Led. av stadsfullm. — 8) Fsto, kno, lkr, skolkassör. — 9) Lkn, lsk, fm, kmrv. — 10) Led. av tax.nämnd.

Skaraborgs län. Skara stift.		Skola = Fr. Es	Skolans avst. i km fr. när- maste poststation	Antal barn i skolan hösten 1909	Antal barn i skolan höstn. 1909	Ord. och e. o. folkskollär. o. -lär.or.	Föreläsår		Exa- mens- år	År för första ord. anst.	År för and. i huv. skold. m. folksk.	Antal lär.or. (lär.e) i skol- dist. r.				
Skoldistriktets namn	Skola = Fr. Es						Poststation	År					ort			
Karaby se Tun.																
Karleby Karleby	Vartofta	C	Fs	5	5	102	Netzen, Klas Gottfrid	slk, kl-o	gsl sa	68	89	Vxö	92	99	—	2
Karlsborg Karlsborg	Karlsborg	A	Fs	1	1	97	Kärlander, J. O. B., 1:e lär., orgx, kx, o	gsl	76	97	Hsd	98	06	—	2	
							Karlsson, Arvid	gsl	82	04	Gbg	05	10	—		
							Kärlander, Anna Evalda	fsl †	82	04	Skr	06	06	—		
							Dahlén, Gerda Justina	fsl †	85	07	Skr	10	10	—		
Kestad se Österplana.																
Kinne-Klefva och Sill																
Kinneklefva	Götened	C	Fs	5	5	51	Holmstrand, A. G., lsk, orgx, vx, o	—	52	77	Gbg	78	78	—	1	
Kinne-Vedum	Götened	C	Fs	5	5	54	Dahlberg, Frans Gerhard ¹⁾	kl-o	gsl †	60	83	Gbg	85	88	—	1
Kinneved och Vårkumla																
Lagerstorp	Kinnarp	C	—	0.8	0.8	85	Vakant	—	—	—	—	—	—	—	3	
Korsberga	Korsberga	B	Fs	—	—	93	Hall, Frans Albert	kx, kl	gsl ²⁾	76	00	Gbg	02	08	—	2
Kvånum	Kvånum	C	Fs	1.5	1.5	74	Wedner, Lars Johan	kx, slk, kl-o	gsl †	56	82	Gbg	82	97	—	1
Kungslena	Kungslena	C	—	3	3	31	Morrell, Johan Eugène	orgx, kx, kl-o	—	54	78	Ups	79	80	—	1
Kymbo	Kälfvne	F	Fs	5	5	39	Nilsson, Axel Martin	kl	—	81	09	Gbg	10	10	—	
Kyrkefälla	Tibro	D	Fs	4	4	87	Andrén, K. Gust. ³⁾	orgx, vx, slk, kl-o	gsl sa	48	70	Gbg	74	80	—	5
Tibro	Tibro	D	Fs	1	1	55	Johansson, Gerda	—	fsl	75	98	Skr	00	00	—	
Fröstorp	Tibro	D	Fs	4	4	60	Löfving, Bror Martin	—	gsl †	81	05	Kst	08	08	—	
Kyrkås	Nossebro	F	Fs	6	6	48	Lindgren, Johan Alfred	slk	gsl	59	85	Gbg	91	08	—	
Källands-Åsaka																
Källands-Åsaka	Lovene	C	Fs	1	1	54	Gillkvist, G. Hilmer	bkmo, vx, kl-o	gsl	85	06	Gbg	08	08	—	1
Källandsö se Otterstad.																
Kälfvne	Kälfvne	F	—	—	—	28	Rosander, Emilia Charlotta	kl	—	58	78	Skr	79	08	—	
Källby	Källby	E	Fs	1.5	1.5	36	Apelqvist, A. G. ⁴⁾	orgx, kx, slk, kl-o	†	56	79	Gbg	80	91	—	1
Larf Kyrkskolan	Larf	C	Fs	—	6	53	Lidén, Johan Alexander	lsk, kx, kl-o	gsl	71	98	Kst	99	04	—	2
Edu.	Larf	C	Fs	4	7	71	Löfgren, Anna H. S., f. Settergren	—	se	64	85	Skr	87	87	—	
Ryd	Larf	F	—	7	10	47	Otterdahl, Agnes Hildegard Maria	—	—	71	00	Fln	01	01	—	
Laske-Vedum																
Vedum	Vedum	C	Fs	2.5	44	74	Ljunggren, Anders Gust., fm, vx, kl	—	—	46	79	Gbg	80	80	—	2
Lava	Tädened	F	Fs	5	5	54	Östlund, August	kl	—	56	91	Gbg	92	99	—	
Ledsjö	Lundsbrunn	C	Fs	1.5	1.5	73	Kalin, Anders Fredrik ⁵⁾	orgx, kx, kl-o	gsl sa	67	87	Kst	91	99	—	1
Leksberg	Leksberg	B	Fs	—	—	87	Hultgren, Per Gustaf ⁶⁾	upl, bibl, kl-o	†	67	88	Gbg	89	00	—	1
Lekåsa	Lekåsa	F	Fs	—	9	63	Petersson, Frans August	vx, kl-o	—	63	84	Gbg	87	87	—	
Lerdala	Nya Lerdala	C	—	—	—	70	Palmblad, Adolf Ferdin., kx, vx, kl	—	gsl	63	88	Kst	95	09	—	1
Levene	Stora Levene	C	Fs	1	1	80	Hillström, Karl Aron ⁷⁾	kl	†	78	00	Kst	02	03	—	2
Lidköping	Lidköping	A	Fs	—	—	375	Jörlander, Ambert, överlärare ⁸⁾	—	se	49	73	Gbg	74	82	—	7
							Sahlström, Ernst Gustaf ⁹⁾	orgx, kx	—	75	96	Gbg	00	00	—	
							Bohlin, Frans Zacheus	—	—	80	02	Gbg	03	04	—	
							Löfgren, Karl William	stx	—	84	04	Vxö	07	07	—	
							Nilson, Emma Dorothea	—	sa	56	76	Skr	77	77	—	
							Schmiedrich, Amalia Maria	—	—	59	79	Skr	80	80	—	
							Holmberg, Maria Lovisa	—	—	51	73	Skr	86	85	—	
							Bergström, Elin Natalia Matilda	—	—	75	02	Skr	05	05	—	
							Rabe, Julia Fredrika	—	—	75	02	Skr	04	08	—	
Margretelund ¹¹⁾		E	Fs	1.5	1.5	22	Vallner, Josef Algot ¹⁰⁾	—	se	74	97	Gbg	00	00	—	
Lindärva	Vinninga	F	Fs	3	3	56	Essén, Sara Hildur	—	fsl	78	01	Skr	02	04	—	
Ljunghem se Edhem.																
Locketorp	Väring	C	Fs	3	3	52	Rydner, Johan Fredrik	lsk, kl	†	79	02	Gbg	03	05	—	1
Long	Vara	C	Fs	6.5	6.5	47	Lönngren, Ivan Viktor	kl-o	gsl	80	08	Gbg	09	09	—	1
Lugnås Kyrkskolan	Lugnås	F	Fs	4	4	56	Lexell, K. J. S. ¹²⁾	orgx, kx, vx, kl-o	—	57	77	Gbg	80	81	—	
Kinneskogen	Åskekärr	F	—	5	5	56	Andersson, Hulda Emilia	—	fsl	70	91	Skr	94	97	—	
Rådbergska flickskolan	Lugnås	F	—	5	5	56	Sandberg, Gerda Johanna Amalia	—	fsl	67	88	Skr	93	93	—	
Luttra	Falköping	F	Fs	4	4	46	Gustafson, Karl Albin	kl	—	85	08	Gbg	09	09	—	
Lyrestad Kyrkskolan	Lyrestad	E	Fs	—	—	58	Bergqvist, Ad., bibl, orgx, kx, vx, kl-o	—	gsl sa	63	83	Gbg	85	94	—	4
Siggarud		E	Fs	6	1.5	52	Björkman, Anders Johan	—	gsl	58	81	Gbg	86	86	—	
Slättevalla	Sjötorp	E	Fs	2	15 ⁹⁾	58	Vakant	—	†	—	—	—	—	—		
Sjötorp	Sjötorp	E	Fs	0.5	0.5	55	Edqvist, Per Herman	—	gsl	85	08	Kst	09	09	—	

1) Kno, kso, skvo. — 2) Bitr. lär:an underv. i fsl. — 3) Lak, upl, led. i tax.nämnd, skolkassör. — 4) Kno, kso, förest. för föreläs.fören. — 5) Kno, kso, fetu, upl, skolkassör. — 6) Förest. för föreläs.fören. — 7) Rsk, upl, bkmo, spbo. — 8) Fstl, ord. i bibl.st., v. ord. i föreläs.st., erhållit K. M:ts tillst. att söka lärarebef. vid h. folkskola i Göteborg. o. Lunds stift. — 9) Rsk, kmrv. — 10) Led. i drätselkam., rektor v. lägre tekn. yrkesskola. — 11) Tillh. Anna Lisa Lidbecke uppfostr.anst. — 12) Lkm, upl, bkmo. — 13) Till ångb.st. 2 km.

Skaraborgs län. Skara stift.		Skola i normalsk.	Postst.	Skolans avst. i km fr. näraste poststation	Årsvägs- (Ångb.-) st.	Antal barn i skolan hösten 1909	Ord. och e. o. folkskollär. o. -lär.or.		Folkebet.	Exa- mens-		År för första ord. anst.	Antal lär.or (lär.or) i skol-dist:ts anst.		
Skoldistriktets namn	Skolans namn						postadress	år		ort	år			ort	
Låstad	Låstad	F	Fs	—	1.5	35	Vakant	—	—	—	—	—	—		
Långjum	Långjum	C	Fs	—	5	66	Härnelius, John Emil ... kso, pst, kl	—	76	00	Gbg	01	02	—	
Långnum	se Hyringa.														
Malma	Malma	C	Fs	0.5	8	73	Floberg, Nils Albert... orgx, kx, kl-o	—	81	05	Gbg	06	06	—	
Mariestad	Mariestad ⁶⁾	A	Fs	—	—	285	Nordin, August, överlärare..... lsk	—	55	77	Gbg	78	88	—	
							Lundgren, Johan ¹⁾	gsl	59	80	Kst	81	82	—	
							Bagge, Edith Fredrika	sa	55	75	Skr	76	76	—	
							Lindblad, Maria Katarina	—	56	77	Skr	78	78	—	
							Lundh, Josefina Maria	—	77	00	Skr	02	02	—	
							Embring, Paul Georg ²⁾ ... orgx, kx	—	82	06	Lkp	07	10	—	
							Petersson, Axel Enok	—	84	09	Str	—	09	—	
							Berg, Elin Helena	—	86	08	Skr	—	08	—	
Marka	Marka	C	—	3	3	52	Linder, S. P., upl, fm, orgx, kx, kl-o	†	56	79	Gbg	79	82	—	
Marum	Marum	E	Fs	1	1	28	Westerdahl, Gustaf Alexius	—	60	82	Kst	83	85	—	
Medelplana och Västerplana															
	Medelplana	C	Fs	5	2	50	Nilsson, Justus Georg, rsk, orgx, kl-o	se †	84	06	Gbg	07	09	—	
	Hellekis (Posseska skolan) Råbäck	C	Fs	1.5	1.5	65	Petersson, Hulda M. N. ... rsk, smx	fsl se	67	88	Skr	92	08	—	
Mellby	Mellby	C	Fs	2	4.8	53	Engström, Carl Algot, orgx, kx, kl-o	†	55	76	Gbg	77	77	—	
Mo Mo		E	Fs	1	1	37	Rinnblad, Karolina Vilhelmina	fsl	67	95	Skr	96	02	—	
Mofalla	Mofalla	C	—	3	3	37	Ericson, Gustava, f. Haggström... kl	—	54	82	Skr	83	83	—	
Mularp	se Åsle.														
Mölltorp	Kyrkskolan	C	Fs	1	1	79	Wennerholm, J. A. ... orgx, kx, kl-o	gsl †	62	83	Gbg	83	83	—	
	Grönaliden	C	Fs	4	4	74	Vakant	†	—	—	—	—	—	—	
	Gålsebo	C	Fs	5.4	5.4	69	Ternström, Carl Gustaf	gsl †	77	07	Lkp	07	07	—	
Naum	Naum	C	Fs	5	5	92	Nordén, K. Hj. ³⁾ orgx, kx, vx, kl-o	—	70	94	Kst	96	03	—	
Norra Fågelås	Stenalmen	B	Fs	7	7	119	Norlander, Hanna Maria	—	67	88	Skr	96	96	—	
	Vakant														
Norra Härene															
	Norra Härene	C	Fs	—	7	65	Nyqvist, A., ksv, rsk, orgx, kx, kl-o	—	65	88	Gbg	91	04	—	
Norra Kedum															
	Norra Kedum	F	—	—	—	35	Björklund, Anna Sofia	—	84	06	Skr	07	07	—	
Norra Kyrketorp	se Hagelberg.														
Norra Lundby	se Skarke.														
Norra Ving	Norra Ving	C	Fs	1.5	1.5	43	Lundin, Carl August, orgx, kx, kl-o	gsl †	74	96	Gbg	97	00	—	
Norra Vånga															
	Norra Vånga	C	Fs	—	8	80	Andersson, Oscar E., orgx, kx, kl-o	gsl	82	03	Lkp	04	08	—	
	Västra	C	—	2	6	47	Nilsson, Margareta	—	50	79	Skr	82	83	—	
Nykyrka	Gunnarsbo	C	Fs	1	1	64	Vakant	—	—	—	—	—	—	—	
Näs	Näs	F	Fs	2	1.6	45	Engström, A. P. E., lkr, lsk, orgx, kx, slk, kl-o	gsl sa	55	75	Vxö	76	80	—	
Odensåker, Binneberg, Tida- vad	(Tjåfva)														
	Odensåker	C	Fs	10	10	78	Lindstein, Johan ... orgx, kx, kl-o	gsl	73	95	Gbg	99	06	—	
Ofva	se Skjelfvum.														
Otterstad	(Källandsö)														
	Otterstad	C	Fs	—	4)	20	111	Lindström, Johannes ⁵⁾ orgx, kx, kl-o	—	78	99	Gbg	00	03	2
Ottravad	se Dimbo.														
Rackeby och Skalunda															
	Åkersberg	C	Fs	8	8	48	Berg, Gustaf	gsl †	66	95	Kst	96	02	—	
	Ransberg Ransberg	E	Fs	3	3	33	Björklund, Carl Walfrid	—	81	09	Kst	10	10	—	
	Hönsa	E	Fs	10	10	40	Vakant	—	—	—	—	—	—	—	
	Mossebo	C	Fs	10	10	46	Vakant	—	—	—	—	—	—	—	
	Spethult	C	Fs	3	3	53	Hedberg, Robert	—	72	01	Gbg	02	07	—	
Ryd	se Sköfde landsförsamling.														
Ryda	Ryda	C	Fs	0.5	0.5	72	Lönngren, John W., orgx, kx, kl-o	—	74	95	Gbg	95	95	—	
Råda	Råda	C	Fs	6	6	61	Tunblad, Hilmer J., orgx, kx, vx, kl-o	gsl	80	01	Gbg	04	09	—	
Rådene	se Sjögerstad.														

¹⁾ Lärre i slöjd vid realskola. — ²⁾ Underv. dessutom i sång. — ³⁾ Rsk, krv, skrv, kmrv. — ⁴⁾ Invid ångb.st. med ångb.turer tyå ggr i veckan. — ⁵⁾ Lsk, fm. — ⁶⁾ Dessutom en lärre i huslig ekonomi.

Skaraborgs län. Skara stift.		Sk. stift. i normalst.	Förskola. skola = Fg, Fg poststation	Skolans avst. i km fr. när- aste poststation (högst 2- st.)	Antal barn i skolan höttn 1909	Ord. och e. o. folkskollär. o. lär.or.	Foldebear.	Exa- mens- år ort	År för skola i nyv. skold.	Antal lär.or (lär.e) i skol- dist:ta	Antal lär.or (lär.e) i skol- dist:ta	
Skoldistriktets namn	Skolans namn											postadress
Sal Sal	Salstad	E	Fs	1 1	31	Sahlbom, Anders Johan	†	44 77	Gbg	78 78	— 1	
Saleby Saleby	Saleby	C	Fa	— 10	75	Johansson, Joh. Emil, orgx, kx, kl-o	gsl †	59 80	Kst	83 84	— 1	
Lanna		F	Fs	3 8	48	Björklom, Alva Emilia	fsl	76 06	Skr	07 07	—	
Sandhem Härstorp	Sandhem	C	Fs	4 4	75	Hennix, David, orgx, kx, kl-o	gsl †	58 79	Gbg	80 83	— 2	
Rullesås		C	Fs	0.6 0.5	67	Fredriksson, Anna Ch., f. Törnquist	gsl sa	77 01	Skr	01 05	—	
Sjöbacka		F	—	5 5	45	Kjellander, Carl	se sa	52 72	Gbg	74 75	—	
Osbacken		F	Fs	9.6 9.5	25	Grönqvist, Hildur Cecilia	—	82 04	Skr	05 06	—	
Segerstad och Håkantorp												
Segerstad	Stenstorp	C	Fs	4 —	60	Andersson, Carl Maur., orgx, vx, kl-o	—	81 07	Kst	09 09	— 1	
Sil se Kinne-Klefva.												
Sjogerstad och Rådene												
Sjogerstad	Stenstorp	C	Fs	3 3	69	Adamson, J. G. ¹⁾ orgx, kx, vx, kl-o	gsl †	76 01	Hsd	02 02	— 2	
Skallmeja	Skallmeja	C	Fs	4 7	45	Nilsson, Carl Johan	gsl	51 72	Vxö	75 81	—	
Skalunda	se Rackeby.											
Skara Skara ⁴⁾	Skara	A	Fs	— —	243	Lundqvist, Carl August	se sa	68 96	Kst	97 08	— 7	
						Gustafsson, Gustaf Emil	—	71 96	Gbg	97 10	—	
						Fredström, Klara Matilda	fsl	55 80	Skr	81 81	—	
						Cavallin, Augusta Maria	fsl	64 83	Skr	92 92	—	
						Hammargren, Johanna Maria	—	82 06	Skr	07 07	—	
						Johansson, Ida	fsl	76 04	Skr	05 07	—	
						Falk, Elin Adolfin, f. Bredelius	eo	fal	69 89	Skr	94 08	—
Skarke (Varnhem) och Norra Lundby												
Amundtorp	Varnhem	C	Fs	1.2 1.2	101	Nyberg, Carl Johan	kl	— 57 78	Gbg	78 78	— 3	
Skarstad och Hällum												
Sjarstad	Bya	C	Fs	— 5	112	Peterson, Carl Alfred	pst, o	— 65 85	Gbg	86 87	— 2	
Skeby	Källby	F	Fa	2 2	35	Sandberg, E. S. F., orgx, kx, vx, kl-o	sa	78 04	Vxö	04 06	—	
Skjelfvum och Ofva												
Lundäng	Lundsbrunn	C	Fs	2.6 2.6	45	Kumlin, Tora	—	76 98	Skr	00 09	— 2	
Skånings-Åsaka												
Tyskagården	Skara	C	Fs	5 5	81	Sandell, Tor Elof	rsk, orgx, kl-o	gsl sa	82 04	Lkp	06 06	— 2
Skärf Skärf	Axvall	C	Fs	3 3	44	Welander, Karl Viktor ²⁾ orgx, kx, kl-o	gsl †	60 81	Gbg	83 88	— 1	
Sköfde landsförsaml. och Ryd												
Lunden	Sköfde	C	Fs	3 3	95	Billqvist, Johan Vilhelm	stx	gsl †	67 92	Gbg	94 98	— 2
Skoltuna		C	Fs	1 1	96	Liljeblad, Oskar Leonard	gsl †	77 01	Kst	03 03	—	
Sköfde stadsförsaml. ... Sköfde												
		A	Fs	— —	323	Wahlström, Axel Th., överlärare ³⁾	—	62 83	Gbg	84 85	— 4	
						Fredin, Fridolf	—	61 82	Kst	83 88	—	
						Molin, Johan Alfred	—	68 92	Gbg	94 98	—	
						Rydén, Carl Melcher	stx	gsl	69 92	Vxö	98 98	—
						Eriksson, Otto Reinhold	gsl	84 05	Ups	09 09	—	
						Rydén, Olga Leontina, f. Breiding	sa	64 85	Skr	88 88	—	
						Johansson, Selma M. J. K., f. Liljgren	orgx, kx	†	48 70	Skr	00 00	—
						Hammarberg, Johanna Maria	†	71 94	Skr	02 02	—	
						Lundmark, Selma Charlotta	—	82 06	Skr	08 08	—	
Skörstorp se Hångsdala.												
Slädene se Sparlösa.												
Slöta Slöta	Vartofta	*82	Fs	3 3	94	Fridén, S. Nat., orgx, kx, vx, slk, kl-o	gsl	68 91	Lkp	93 93	— 3	
Sparlösa och Slädene												
Sparlösa	Ulfstorp	D	Fs	3 3	93	Ljungström, J. A., upl, orgx, vx, kl-o	—	53 74	Gbg	75 75	— 3	
Stenstorp, Brunnhem och Södra Kyrketorp												
Stenstorp	Stenstorp	B ³⁾	Fs	0.5 0.5	108	Halén, Ernst Adolf ⁵⁾ orgx, kl-o	gsl †	78 01	Gbg	02 05	— 3	
						Bromander, Axel Natanael	gsl	86 08	Kst	08 08	—	
Stenum	Stenum	G	Fs	6 6	43	Teland, Anders Johan	gsl †	71 00	Vxö	01 08	— 1	
Strö Strö	Lidköping	C	Fs	12.6 12.5	42	Vakant	—	—	—	—	— 1	
Sunnersberg												
Sunnersberg	Lidköping	C	Fs	9 9	94	Lundell, Anders David Kristoffer, kl-o	—	71 93	Gbg	96 97	— 2	

¹⁾ Kso, rek. — ²⁾ Lkn, fstl, bkmo. — ³⁾ Erh. år 1909 av K. M:t tillst. att söka lär:oref. vid h. folkskola. — ⁴⁾ Dessutom 1 lär: i huslig ekonomi. — ⁵⁾ Lär:e vid Stenstorps folkhögsk. (se sid. 37).

Skaraborgs län. Skara stift.		Skola Skola = F, Es	Skolas avst. i km fr. när- maste poststation	Antal barn i skolan hösten 1908	Ordn. och e. o. folkskollär. o. lär:or.	Fudelastr	Exa- mens- år ort	År för inst. i n. skola	Antal lär:or (lär:e) i skol- dist:rikt	
Skoldistriktets namn	Skolans namn									postadress
Udenäs (forts.)										
Forsvik	Forsvik	*B	Fs	1.5 ¹⁾ 10	68	Lindvall, Karl Johan ²⁾ ... kso, skvo	†	45 69	Vxö	71 76
Vikaskogarne	Udenäs	F	—	12 31	21	Nilsson, Nils ³⁾ ... vx	sa	57 77	Gbg	80 80
Sättra	Sättra fabriker	E	Fs	2 17	31	Arvidsson, Carl Emil ...	se †	70 93	Gbg	94 94
Pärstorp	Svanvik	E	Fs	1 7	44	Hagelin, Johan Emil ...	gsl †	75 03	Gbg	06 10
Boviken		F	—	*) *)	42	Holmgren, Emma Karolina ...	sa	54 76	*)	78 78
Skaga	Lindhult, Udenäs	E	Fs	10 20	31	Carlsson, Carl Johan ... lsk, vx	gsl †	54 81	Lkp	82 82
Hafsmön	Udenäs	D	—	5 24	56	Vakant	—	—	—	—
Utby	Utby	E	Fs	2 2	30	Vakant	—	—	—	—
Utvångstorp	Björnåsen Skarpemo	C	Fs	1 10	49	Sandgren, Anders Gustaf ... kl-o	gsl sa	58 78	Gbg	80 80
Vad se Hjälstad.										
Valtorp	Valtorp	F	Fs	7.5 —	51	Essén, Tora ... rsk, kx, kl-o	—	65 85	Skr	86 10
Vara	Vara ⁴⁾	A	Fs	— —	100	Jungqvist, Sven A., orgx, kx, vx, kl-o	gsl †	82 04	Gbg	08 08
Varnhem	se Skarke.									
Varola	Varola	*B	Fs	— 10	62	Gustafsson, E. G. ⁵⁾ orgx, kx, vx, kl-o	† ⁶⁾	74 96	Lkp	99 99
Vartofta-Åsaka										
Vartofta-Åsaka	Vartofta	C	Fs	3 3	48	Netzler, G. N. ⁷⁾ orgx, kx, slk, kl-o	gsl †	67 88	Vxö	90 98
Vellinge	Hadång	C	—	8 8	61	Lundahl, August ⁸⁾ ... kx, vx, kl-o	gsl †	51 80	Lkp	81 05
Versås	Versås	*B	Fs	8 108	108	Asplund, O. Walfrid ⁹⁾ orgx, kx, kl-o	gsl ⁹⁾	79 06	Str	08 08
Vilske-Klefva	Kyrskolan Gökhem	C	Fs	1 6	43	Linderöth, Anders Gustaf ... kx	—	62 82	Gbg	84 85
Sjögerås	Odensberg	F	—	3 8	80	Ekström, Olivia Charlotta ...	—	60 85	Skr	87 10
Vinköl	Vinköl	C	Fs	— 5	88	Dahlqvist, Erik Gustaf, kso, kx, kl-o	—	63 87	Gbg	88 91
Vistorp	Vistorp	F	Fs	4 4	44	Colleen, Erland David ... kx, kl-o	gsl	65 85	Vxö	87 01
Våmb	Våmb	C	Fs	2.5 2.8	79	Dahlberg, Oskar Leonard ...	—	70 98	Kst	00 01
Vårkumla se Kinneved,										
Våla och Gillstad										
Våla och Gillstad	Örslösa	D	Fs	5 5	36	Hellsjö, Axel Reinh., lsk, bkmo, kl-o	—	77 02	Gbg	03 04
Vänernäs	Oreberg	F	Fs	1.5 10	60	Tengroth, D. Hj., rsk, orgx, kx, kl-o	gsl sa	77 97	Kst	98 00
Eriksdal	Lillesok	F	—	3.5 3.5	52	Olsson, Albertina Fredrique ...	—	63 85	Skr	88 89
Olofstorp	Oreberg	F	—	6 19.5	48	Vakant	—	—	—	—
Väring	Väring	C	Fs	— —	78	Nylén, Karl Ernst Nestor ... vx, kl-o	gsl sa	76 01	Lkp	02 10
Väster-Bitterna										
Väster-Bitterna	Vedum	C	—	6 6	36	Nilsson, Johan Herman, kx, vx, slk, kl	gsl	65 87	Gbg	88 88
Västerplana se Medelplana.										
Västra Gerum	Källtorp	C	Fs	1 1	27	Sellén, Klas Wilhelm, fm, orgx, kx	gsl	53 74	Vxö	76 76
Vättak	Vättak	F	Fs	5 5	42	Vakant	—	—	—	—
Vättlösa	Vättlösa	C	Fs	8 6	51	Wahlén, A. G., rsk, orgx, vx, slk, kl-o	gsl †	64 87	Gbg	90 94
Yllestad	Yllestad	C	Fs	1.5 1.5	40	Nilsson, Carl Gottfrid ... orgx, kl-o	gsl †	76 99	Gbg	00 04
Ångarp se Agnetorp.										
Ås Ås	Gråstorp	C	Fs	5 5	60	Nilsson, Karl Ivar ... vx, kl-o	gsl †	79 02	Gbg	04 04
Åsle, Tiarp och Mularp										
Åsle södra folkskola	Stenstorp	C	Fs	21 8	55	Ljungdahl, G. Frithiof ¹⁰⁾ rsk, vx, kl	†	84 08	Lkp	08 08
Åsle norra (Tiarp)		C	Fs	12 12	31	Eckerdal, Martin H. Olsson, slk, kl-o	gsl	75 01	Gbg	03 09
Ålgarås	Ålgarås	C	Fs	1.5 1.5	79	Leontein, Georg ... lsk, fm, vx, kl	†	84 07	Gbg	07 07
Bredebolet		E	—	9 9	27	Svensson, Matilda ... smx	†	68 00	Skr	01 09
Högshult		C	—	6 6	43	Svenson, Anna ...	fsl	80 02	Skr	03 05
Öglunda se Eggby.										
Öm Öm	Sköfde	F	—	3.5 3.5	43	Petersson, Emma ...	fsl	65 99	Stm	00 10
Önum	Önum	C	Fs	3.8 3.8	97	Widén, Anders Emil, orgx, kx, kl-o	†	77 00	Kst	01 06
Örslösa	Örslösa	C	Fs	1 1	63	Vakant	—	—	—	—
Öster-Bitterna										
Öster-Bitterna	Vedum	C	Fs	4 4	56	Nordström, Karl Johan ... orgx, o	gsl †	78 00	Gbg	01 05
Österplana och Kestad										
Österplana	Gössäter	C	Fs	5 3.5	60	Sjögren, And. Gustav ¹¹⁾ orgx, kx, kl-o	gsl	74 99	Kst	01 01
Hönsäter	Hellekis	*B ²⁾	Fs	0.5 0.5	103	Båth, Thure ...	gsl †	80 03	Gbg	06 06
Östra Gerum se Hängsdala.										
Östra Tunhem se Gudhem.										
Öttum	Öttum	C	Fs	— —	75	Florén, Anton Fredrik ... kso, kl-o	—	60 85	Gbg	86 86

1) Till ångb.st. 2 km. — 2) Skolkassör. — 3) Förest. för fattigdistrikt. — 4) Dessutom 2 bitr. lär:or. — 5) Kmrv. — 6) Bitr. lär:an underv. i fsl. — 7) Rsk, bkmo. — 8) Rsk, kmrv, spbl. — 9) Lsk, rsk, fm, bibl. — 10) Led. i tax.nämnd, revisor. — 11) Spbo, bkmo. — *) Uppgift ej lämnad.

Värmlands län. Karlstads stift.		Skols lit. i normalst.	Fortsättin- skola = Fg Es	Skolans avst. i km fr. när- maste poststation	Antal barn i skolan höstn. 1909	Ord. och e. o. folkskollär. o. -lär:or.		Föreläs- tr	Exa- mene- år ort		År för föreläs. ord. anat.	Antal lär:or (lär:o) i skol- dist:ts småsk.				
Skoldistriktets namn	Skolans namn					postadress	postadress		år	ort						
Värmlands län.																
Karlstads stift.																
Alster Ulfaby	Alström	C	Fs	1.5	1.5	72	Westerlind, Ax. Fr., fm, orgx, vx, kl-o	gsl †	58	80	Kst	82	85	2	1	
Glänne-Bjurerud		G	Fs	5	5	63	Enström, Olaus	gsl	52	80	Kst	80	97			
Arvika köping																
Arvika köpings folksk. ¹⁾	Arvika	A	Fs	—	—	316	Renvall, Johan ²⁾ överlärare, tjänstl. Kihlgren, Gustav, t. f. överlärare ³⁾ ... Johansson, Axel Viktor Östlund, Helge Bernhard Söderlund, Olof mx, orgx kx Svensson, Hilda Vakant Larsson, Johanna Maria Larsson, Nils	— gsl † gsl † gsl † gsl † fsl † — fsl gsl	65 72 77 80 78 68 — 61 ⁴⁾ 83	90 97 00 01 99 94 — — 07	Kst Kst Gbg Kst Ups Skr — — Hsd	91 98 03 03 00 96 — 00 09	91 98 03 05 10 96 — 00 —	—	6	
Arvika landsförsamling																
Kyrkobyn	Arvika	*B	Fs	—	—	83	Kalén, Karl August	rsk	gsl †	64	86	Kst	87	96	3	3
Ålgården		C	Fs	5	5	39	Skeppstedt, Karl Petrus	gsl	72	93	Kst	94	96			
Dottevik		C	Fs	2.5	2.5	71	Sundén, Karl Fredrik, skvo, vx, slk	gsl	57	78	Kst	78	78			
Rackstad		F	Fs	4	4	53	Nyborg, Anders ⁵⁾	lsk	gsl	72	97	Kst	97	99		
Högvalta		F	Fs	5	5	37	Berglund, Erik Gustaf	gsl	73	97	Kst	97	99			
Jössefors	Ottebol	E	Fs	2.5	2.5	29	Stridsberg, Gustaf Vilhelm, orgx, kx	gsl	82	03	Kst	05	05			
Kärsmossen	Arvika	F	Fs	3	3	46	Johansson, Emil	gsl	67	89	Kst	90	10			
Blomskog Sundsbyn																
Ingebyn-Sundstaby	Fölsbyn	G	Fs	2	*5	81	Sandgren, Gustaf Fabian	gsl	85	06	Lkp	07	07			
Trettlanda	Blomskog	F	Fs	2	*4	35	Forsberg, Johan Alfred ⁶⁾	gsl	60	86	Kst	89	08			
Boda Högboda																
Smedserud		C	Fs	—	2	49	Lindmark, David	—	81	08	Kst	09	09			
Renstad		F	Fs	7	7	50	Vakant	—	—	—	—	—	—			
Bögen Bogen-Axland																
Borgvik Sparnäs	Borgviks bruk	*B2	Fs	2	20	104	Kullander, Carl R., orgx, kx, vx, kl-o	gsl †	69	91	Kst	93	00	—	2	
Öfverud		F	Fs	4	15	28	Vakant	—	—	—	—	—	—			
Botilsäter Torserud																
Botilsäter		F	—	4	20	25	Vakant	—	—	—	—	—	—			
Brattfors																
Brattfors	Värmlands Brattfors	F	Fs	1	8	80	Norrby, Erland V., orgx, kx, vx, kl-o	gsl	80	02	Lkp	04	05	4	—	
Bro																
Västbro-Brosäter	Värmlands-Bro	G	Fs	2	2	71	Blom, Albin	rsk, kx, kl-o	gsl †	51	71	Kst	72	76	—	2
Hammar-Mässvik		G	Fs	5	5	58	Schoster, A. G. Johansson, orgx, kx	gsl †	66	98	Kst	99	03			
Brunskog Lerhol																
Brunskog	Edane	C	Fs	1.5	1.5	65	Wikström, Jan Magnus	gsl	66	89	Kst	91	91	—	5	
Vikene	Nyby pr	F	Fs	7	7	59	Persson, Karl ⁷⁾ ... orgx, kx, vx, kl-o	—	47	68	Kst	69	74			
Skärnäs		F	—	5	5	45	Vakant	—	—	—	—	—	—			
Kronan-Furtan		G	Fs	5	5	40	Arvidsson, Erik August	vx	gsl	69	99	Kst	00	00		
Åmot-Kyrkobyn	Brunskog	G	Fs	5	5	41	Vakant	—	—	—	—	—	—			
Takene		F	—	10	10	34	Vakant	—	—	—	—	—	—			
Brunskog		C	Fs	—	—	40	Svensson, Johan Gustav Mauritz	gsl	83	05	Lkp	07	08			
By Säffle köping																
By Säffle	Säffle	A	Fs	—	—	226	Melander, Carl, förste lärare ⁸⁾ ... Frösell, Iwar Hjalmar, orgx, kx, kl-o Lundahl, Otto Vilhelm... rsk, slk Fröderberg, Arthur And. Herbert, kx	gsl † gsl gsl gsl	51 78 75 82	72 99 03 06	Kst Lkp Ups Vxö	72 73 04 07	2 00 04 09	7 2 0 0		
Björud		F	Fs	5	5	40	Edqvist, Hans Samuel	slk	gsl sa	60	85	Kst	86	86		
Nolby	Nolby	C	Fs	—	6	40	Carlstedt, Johan Hugo	gsl sa	86	07	Kst	08	08			

¹⁾ En lär:a i husl. ekonomi. — ²⁾ Folkskoleinspektör (se sid. 5), led. av kommun.fullm. lek. fäst. — ³⁾ Rek. sprk. fäst. — ⁴⁾ Disp. år 1899. — ⁵⁾ Skolkassör. — ⁶⁾ Bibl.kassör. — ⁷⁾ Lkr, lek. — ⁸⁾ Dessutom 2 bitr. lär:or. — ⁹⁾ Lsk. ord. i hälsöv.nämnd.

Värmlands län. Karlstads stift.		Skr. lit. i normalst.	Fortsättin. ersättin- skola = Fr Es	Skolans avst. i km när- maste poststation	Antal barn i skolan hösten 1909	Ordn. och e. o. folkskollär. o. -lär.or.	Fotolestär	Exa- mens- år	Ort	År för ans. i nuv. skold. första ord. ant.	Antal lär.or (lär.or i skol- dist. ts)	småsk. m. folksk.		
Skoldistriktets namn	Skolans namn												postadress	
Dalby Sysseleback.....	Sysseleback	C	Fs	1	¹⁾ 95	60	Vakant	—	—	—	—	1	5	
Hole	Ransby	C	Fs	2	1.5	38	Sandegren, Halvar	—	50	73	Kst	73	73	
Branäs	Likenäs	C	Fs	8	²⁾ 80	60	Janzon, Sofia Paul. T., f. Norlander	—	56	78	Skr	79	81	
Transtrand	•	C	Fs	1	* 1	64	Ekblom, Ivan Sigfrid	orgx, kx	gsl	78	00	Kst	02	02
Backa	Ambjörby	C	Fs	10	²⁾ 70	58	Melin, Anna Sofia, f. Sandström...	—	62	85	Klm	85	85	
Ed Kyrskolan.....	Segmon	C	Fs	4	4	52	Johanson, V. A. E., orgx, kx, vx, kl-o	gsl	81	02	Vxö	03	03	
Liljedal ³⁾	•	A	Fs	3	3	112	Ekström, A. Magnus, överlärare, skvo	gsl	59	79	Kst	80	80	
							Lindqvist, Axel Eugén.....	gsl	87	08	Ups	09	09	
Segmon.....	•	C	Fs	1.5	1.5	66	Lager, Wilhelm	orgx	gsl	65	86	Kst	87	10
Strand	Slottsbron	B	Fs	—	—	71	Lindskog, Anders Gustaf	gsl	84	05	Kst	06	09	
							Lilja, Hjalmar.....	—	82	06	Str	09	09	
Eda Charlottenberg	Charlottenberg	A	Fs	—	—	178	Larsson, Anders	gsl	67	89	Kst	90	96	
							Jacobson, Anna Viktoria	fsl	70	91	Fln	96	02	
							Israëlsson, Hedvig Regina, f. Jansson	fsl	79	03	Umä	04	07	
Eda glasbruk ...	•	C	Fs	5	5	96	Rhodin, Johan Axel Leonard... sik	gsl†	71	93	Gbg	95	07	
Helgeboda.....	Helgebodafors	C	Fs	—	14	43	Vakant	—	—	—	—	—	—	
Noreborg	Åmot	C	Fs	2.5	2.5	104	Järling, Gustav Arvid	gsl†	88	09	Gbg	09	09	
Emterud	Charlottenberg	F	—	5	5	59	Svensson, Hilma Augusta, f. Larsson	—	72	96	Skr	98	10	
Norra Fjell-Södra Fjell	•	G	—	8	8	57	Westlund, Johannes.....	gsl	52	78	Kst	78	98	
Ås-Hammar	Åmot	G	Fs	7	7	80	Andrén, J. S. ⁴⁾ orgx, kx, vx, slk, kl-o	gsl	71	92	Gbg	96	03	
Åmot	•	C	Fs	0.8	0.8	75	Strandin, Oscar	gsl†	71	93	Kst	94	10	
Ekshärad Råda	Ekshärad	F	Fs	5	15	102	Bergquist, Håkan... rsk, fm, vx, slk	gsl	56	80	Kst	81	84	
Kyrkheden	•	C	Fs	—	14	32	Södergren, Per Johan	gsl	59	86	Kst	88	88	
Bergsäng	Edebäck	F	Fs	5	7	100	Lundell, Oskar Albert	gsl	82	04	Vxö	05	06	
Skoga	Råda	F	Fs	8	7	109	Viberg, Eric	gsl sa	73	01	Lkp	02	09	
Hole	Ekshärad	F	Fs	6	⁵⁾ 10	106	Vakant	—	—	—	—	—	—	
Tönnet	•	F	Fs	6	20	130	Blomqvist, Althéa Olivia	fsl	76	05	Umä	05	06	
Basterud	•	F	Fs	10	10	79	Vakant	—	—	—	—	—	—	
Berga	Edebäck	F	Fs	5	5	97	Cederborg, Anna Elisabet.....	fsl	68	89	Stm	01	08	
Byn	Ekshärad	F	Fs	2	13	80	Hill, Johan Ludvig..... vx	gsl sa	70	⁶⁾ —	—	07	07	
Lofstrand	Fastnäs	F	Fs	—	¹⁰⁾ 28	54	Kuysler, Anders	gsl	72	99	Lkp	06	06	
Eskilsåter Gunnerud... Eskilsåter	•	C	Fs	2.5	34	98	Öhqvist, Lars Gustaf ⁷⁾ orgx, kx, kl-o	gsl	51	73	Kst	74	76	
Filipstads landsförsamling se														
Färnebo.														
Filipstad	Filipstad	A	HA Fs	—	—	265	Hellgren, H. O. S., förste lär., orgx, kx	gsl	61	87	Kst	87	89	
							Syrén, Karl Oskar ⁸⁾	gsl	71	92	Kst	93	93	
							Syrén, Anna Viktoria, f. Carlson...	sa	69	91	Skr	92	92	
							Andersson, Augusta Albina	—	73	95	Skr	03	03	
							Forsberg, Ingrid	eo	—	52	⁹⁾ —	—	99	
Likstad-Stenstad	•	G	—	5	5	48	Dahlström, Frans Gustav	slk	†	52	76	Gbg	77	77
Frykerud Tröstad.....	Frykerud	F	Fs	3	9	53	Lundin, Anders	gsl	59	81	Kst	82	82	
Lund	Fagerås	C	Fs	0.5	0.5	74	Andersson, Erik	gsl	60	82	Kst	83	03	
Västra Glänne.....	Frykerud	F	Fs	1	3	51	Norling, Johan Axel	gsl	63	84	Kst	84	85	
Gunnarsbytorp	•	F	Fs	6	15	59	Mellin, Ester Linnea	smx	fsl	82	05	Fln	05	09
Säldebråten	•	C	Fs	7.5	8	32	Ulfax, Ernst Rudolf	gsl	76	03	Vxö	04	09	
Klaxås	Fagerås	F	Fs	3	3	34	Hedell, Claës Samuel Eugén	—	86	08	Kst	09	09	
Fryksände Svenneby ...	Torsby	C	Fs	3	* 3	138	Lindén, Sam.	gsl†	75	96	Kst	96	97	
Torsby	•	C	Fs	—	¹⁰⁾ —	74	Ekstam, Åke E. A., orgx, kx, kl-o	gsl†	73	96	Kst	00	04	
Rådom	•	C	Fs	8	* 8	70	Nylén, Claës Henning.....	gsl	74	00	Vxö	01	08	
Fensbol.....	Fensbol	*82	Fs	—	* 15	163	Henriksson, Bengt	pst	gsl sa	51	70	Kst	75	84

¹⁾ Till ångb.st. 0.5 km. — ²⁾ Till ångb.st. 1 km. — ³⁾ Dessutom 2 bitr. lär.or, vilka även underv. i tel. — ⁴⁾ Spkr, rsk.
⁵⁾ Till ångb.st. 6 km. — ⁶⁾ Disp. år 1907. — ⁷⁾ Lkr, lek. — ⁸⁾ Led. i bibl.st. — ⁹⁾ Disp. år 1899. — ¹⁰⁾ Invid ångb.st.

Värmlands län. Karlstads stift.		Sk:s lit. i normalst.	Postkont. ordn. skols = 25 25	Skolans avst. i km fr. när-maste poststation (Ångb.-st. Ångb.-st.)	Årskv. (Ångb.-st.)	Antal barn i skolan hösten 1909	Ord. och e. o. folkskollär. o. lär:or.	Födelseår	Exa-mens-år	År för första ord. ant.	År för ant. i nuv. skola.	Antal lär:or (lär:re) i skol-dist:ris	Antal in-folksk. amsk.
Skoldistriktets namn	Skolans namn	postadress					eo = extra ordinarie. kl = lär. klockare, o = organist, kl-o = klock. o. org. knt = kantor. gel = underv. i goss-slöjd, fs = i flicksl. † = undervisen. i slöjd av småskollär:ra. se, sa = undervisen. i slöjd av säkr. slöjdlär:re, slöjdlär:ra. Ang. övriga förkortningar se inledn.		år	ort			
Fryksände (forts.)													
	Vasserud	Torsby	C	Fs	3.3	1)55	78	Frykholm, Gustav Adolf	gsl †	68 89	Kst	91 91	
	Röbjörkeby	"	C	Fs	3	*3	123	Björlin, Lars	gsl †	55 80	Kst	80 82	
	Bada	Lysvik	C	Fs	2	*3	69	Hult, Gustaf Robert	gsl †	75 98	Kst	99 99	
	Rinn	Torsby	E	Fs	9	*9	33	Nordquist, Edith Ingeborg	gsl fs	78 00	Klm	02 02	
Färnebo (Filipstads landsförsaml.)													
	Persberg	Persberg	A	Fs	0.5	0.6	88	Bergström, G. Vilhelm, förste lärare	gsl	82 03	Kst	05 05	4
								Larsson, Lars Albin	—	85 06	Kst	07 07	
								Fagerqvist, Hilda	sa	80 02	Umå	06 06	
	Långbanshyttan	Långbanshyttan	C	Fs	—	—	62	Schagerholm, Johan August	rsk	62 83	Kst	84 85	
	Fogdhyttan	Fogdhyttan	F	Fs	—	—	48	Renström, Uno	gsl	84 07	Kst	07 07	
	Saxån	Persberg	F	Fs	13.5	13.5	60	Höglund, Kristina	smx	— 68 3)	—	05 05	
	Storbron	Filipstad	E	Fs	2	1.5	40	Dixner, Alfred	fm	64 89	Kst	92 03	
	Boejön	Finehyttan	F	Fs	23	23	47	Vakant	—	—	—	—	
	Daglösen	Daglösen	E	Fs	1.5	1.5	24	Libert, Johan Birger	gsl †	81 07	Kst	07 07	
Gillberga Byn ... Borgviks bruk													
	Björnö	Heljebol	F	Fs	10	4)30	52	Rosén, Erik Gustaf	gsl	55 91	Kst	92 04	3
	Nysäter-Källås	Gillberga	G	Fs	—	20	72	Lindgren, Johan Fredrik	vx, kl-o	56 78	Kst	83 08	
	Trehörningen-Mohn	"	G	Fs	5	*5	62	Wetter, Johan Alfred	gsl	64 88	Kst	90 90	
	Fryknäs-Heljebol	Heljebol	G	Fs	—	30	37	Andersson, A. Fritiof, orgx, kx, kl-o	gsl	83 04	Kst	05 05	
	Fryknäs-Heljebol	Heljebol	G	Fs	—	30	37	Nilsson, Carl	gsl	63 85	Kst	89 89	
Glafva Kyrkroten ... Glafva													
	Glasbruket	"	C	Fs	1	*2	80	Petersson, Emil 5) orgx, kx, vx, kl-o	gsl †	69 95	Kst	97 98	3
	Hillringsberg	"	C	Fs	6.5	6)35	84	Andersson, Lars Daniel	gsl †	55 77	Kst	77 77	
	Sebbenebyn	Glafva	F	Fs	4	*1	92	Hansen, Hilmer	gsl †	79 00	Kst	01 09	
	Hvisle	"	F	Fs	2.5	*2	51	Törnqvist, Karl Johan	gsl	54 80	Kst	81 81	
	Lennungshammar	"	F	Fs	—	8)35	38	Sundborg, Karl Fritjof	gsl	80 08	Kst	09 09	
	Lennungshammar	"	F	Fs	—	8)35	38	Nilsson, Johan	gsl	58 78	Kst	78 78	
Grafva Grafva ... Skåre													
	Torp	"	C	Fs	1	1	71	Hamberg, Anna Lisa	gsl sa	60 80	Skr	80 80	1
	Forshaga ⁹⁾	Forshaga	A	Fs	0.5	0.5	148	Renvall, Alfred ... rsk, bibl, kx, kl-o	gsl †	75 97	Kst	97 97	
								Larsson, Carl Emil	gsl	66 86	Kst	92 92	
								Nyström, Erik Joel	—	83 08	Kst	09 09	
	Skifed	Skifed	*B	Fs	1	1	110	Olsson, Anna Elisabet	gsl ¹⁰⁾	68 89	Skr	95 95	
	Sten	Forshaga	F	Fs	3	3	86	Andersson, Gustaf Harald	gsl	81 02	Kst	03 03	
	Hult	Skåre	F	Fs	2	2	61	Vakant	—	—	—	—	
	Bråne	"	F	Fs	5	5	73	Vakant	—	—	—	—	
	Tolerud	Kil	F	Fs	4	4	34	Ahlström, Karl Einar	gsl	85 03	Gbg	07 08	
	Rud	Skåre	F	Fs	4	4	48	Gullbrand, Johan	gsl	55 76	Kst	76 76	
Grums Säm ... Grums													
	Skrufstad	"	C	Fs	11	11	88	Vakant	†	—	—	—	2
	Malsjö	"	C	Fs	11	11	88	Sandin, Gustav Magnus	lsk	64 86	Kst	89 89	
	Långstad-Långviken	Boda	G	Fs	5	5	40	Nyborg, Gustav	rsk, slk	79 00	Kst	01 04	
	Långstad-Långviken	Boda	G	Fs	5	5	48	Vakant	—	—	—	—	
Gräsmark Högfors ... Gräsmark													
	Tinbonäs	"	F	Fs	10	11)55	30	Vakant	—	—	—	—	6
	Hedås	"	F	Fs	25	12)45	39	Carling, Alfred Teodor	gsl	55 84	Kst	98 03	
	Uddheden	"	F	Fs	5	*25	59	Bjurström, Johan Abraham	gsl	39 69	Kst	69 08	
	Näs (Västerrottna)	"	F	Fs	—	13)50	50	Vakant	—	—	—	—	
	Kimstad	"	F	Fs	7.5	14)38	77	Edgren, Anders Henrik	rsk	56 81	Kst	82 86	
		"	F	Fs	4	15)45	15	Holmgren, Anders Vitalis	—	48 79	Ups	81 06	
Gunnarskog													
	Sätra-Bosebyn	Arvika	G	—	2	15	67	Bergström, Lars Gustaf	gsl	58 80	Gbg	83 05	2
	Bortan-Kolstad	Gunnarskog	G	—	15	15	58	Hedberg, Johannes	—	54 75	Gbg	76 06	
	Stommen-Tobol	"	G	—	20	20	64	Vakant	—	—	—	—	
	Fredros-Aborrsjön	Arvika	G	—	6	45	45	Vakant	—	—	—	—	
	Årbotten-Gårdsås	"	G	—	5	18	30	Kellgren, Nils Robert	—	73 95	Kst	96 07	
	Hjerperud-Treskog	Treskog	G	—	17.5	17.5	68	Svenzon, Martha	—	53 84	Fln	87 87	

1) Till ångb.st. 4 km. — 2) Disp. år 1904. — 3) Till ångb.st. 6 km. — 4) Till ångb.st. 2 km. — 5) Rsk, fm, ordf. i bibl.st. — 6) Till ångb.st. 8 km. — 7) Till ångb.st. 4 km. — 8) Till ångb.st. 17 km. — 9) Dessutom 2 bitr. lär:or, vilka även undervisar i fs. — 10) Bitr. lär:an underv. i fs. — 11) Till ångb.st. 30 km. — 12) Till ångb.st. 40 km. — 13) Till ångb.st. 22 km. — 14) Till ångb.st. 16 km. — 15) Till ångb.st. 25 km.

Värmlands län. Karlstads stift.		Skolslit. i normalst.	Förskollän. skola = F, Es	Skolans avst. i km fr. när- maste poststation (änghvgs- st.)	Antal barn i skolan höttn 1909	Ord. och e. o. folkskollär. o. -lär:or.		Födelsår	Exa- mens-		År för föreläsning ord. ant.	Antal lär:or (lär:e) i skol- dist:ts omf.	
Skoldistriktets namn	Skolans namn					postadress	år		ort	år			ort
Gustaf Adolf													
Gustafsfors	Geijersholm	C	Fs	13	—	50	Örtendal, John	krv, skrv	gsl	59 85	Kst	86 05	3 3
Deglund		F	Fs	10	6	53	Österling, Erik ¹⁾	orgx, kx, kl-o	gsl	63 90	Kst	92 97	
Geijersholm		E	Fs	2	2	46	Haag, Jan Leonard	rsk, kmrv	gsl	59 84	Kst	85 85	
Sundsjön	Mokärnshyttan	F	Fs	5	0.6	73	Frisk, Herman Joel	lsk, fstl	gsl	52 80	Kst	86 85	
Gumhöjden		F	Fs	10	0.6	39	Haag, Jan Emanuel		gsl sa	73 98	Kst	99 02	
Gåsborn													
Gåsbornshyttan	Gåsbornshyttan	D	Fs	—	6	20	Helger, Nils ²⁾	rsk, orgx, kx, kl-o	gsl †	73 94	Vxö	95 03	3 1
Långbansände	Långbansände	F	Fs	2.5	2.5	49	Norén, Albin ³⁾	ksvo, lsk	gsl †	60 81	Kst	82 86	
Elfsjöhyttan	Elfsjöhyttan	F	Fs	—	15	58	Konradsson, Otto Gustaf	pst	gsl	60 86	Kst	87 90	
Gräsåsen	Gåsbornshyttan	F	Fs	7	7	13	Engman, Olof		gsl	57 84	Lkp	84 07	
Hammarö	Götetorp	F	Fs	2.5	9	49	Johansson, Frithiof ⁴⁾		gsl	61 83	Kst	84 84	1 —
Svenshult		F	Fs	5.8	16	57	Ekgren, Bengt	lsk	gsl	58 81	Kst	82 82	
Hägensberg		C	Fs	1.5	10	50	Linder, Per Emil	pst, orgx, kx, kl-o	gsl	67 88	Kst	91 91	
Holmedal													
Kyrkskolan-Tängen	.. Holmedal	G	Fs	2	⁵⁾ 55	54	Norelius, N. Olsson ⁷⁾	orgx, kx, vx, kl-o	gsl †	62 87	Kst	88 88	— 3
Bergerud	Holmedals-Bergerud	F	—	0.5	50	45	Åkerblom, Anna		—	84 06	Skr	07 07	
Myrvarf-Lilla	Sundsbyn	G	Fs	15	⁶⁾ 0.5	57	Vakant		†	—	—	—	
Huggenäs	Huggenäs	C	Fs	—	6	41	Fernlöf, And. Gustaf ⁸⁾	kso, skvo, vx	gsl †	56 80	Kst	81 82	— 1
Hurud se Högerud.													
Hvitsand	Öfverbyn	F	Fs	—	⁹⁾ 70	106	Hasselgren, Joh. ¹⁰⁾	bibl, bkml, spbl	gsl	68 91	Kst	95 95	—
Mängen	Hvitsand	F	Fs	7	[*] 31	69	Vakant		—	—	—	—	
Asped		F	Fs	—	¹¹⁾ 100	71	Gustafsson, Rob. G.	orgx, kx, kl-o	gsl	76 03	Vxö	05 09	
Högerud (Hurud)													
Prästhöj-Ingersbyn	.. Högerud	G	—	4	⁵⁾ 10	45	Gustafsson, Karl Gust.	orgx, kx, kl-o	gsl	84 05	Kst	07 07	1 1
Järnskog	Koppoms bruk	B	Fs	3	20	92	Sundqvist, Valfrid		gsl	76 97	Kst	98 98	— 4
							Andersson, Ester	fstl	82 06	Fln	08 09		
Skönnerud	Skönnerud	F	Fs	—	15	56	Vakant		—	—	—	—	
Hajom-Mosstakan	Beted	G	Fs	—	20	49	Lundén, And., rsk, pst, orgx, vx, kl-o		gsl	60 80	Kst	82 83	
Nolgård	Skillingfors	F	Fs	8	22	39	Vakant		—	—	—	—	
Näved	Beted	C	Fs	4	25	43	Lind, Karl		gsl	71 94	Kst	96 09	
Karlanda Månserud	.. Karlanda	C	Fs	1	34	35	Vakant		—	—	—	—	1 3
Vrångebol		C	Fs	1	40	31	Petersson, Martin	lkr, lsk, bibl	gsl	54 81	Kst	82 82	
Hämmäs		C	Fs	2	¹²⁾ 45	40	Petersson, Torsten Ragnar		gsl	86 08	Kst	09 09	
Smolmark		C	Fs	4	40	39	Larsson, Fritz Emil	stx	gsl	82 04	Kst	05 05	
Karlstad													
Herrhagsskolan ¹⁸⁾	.. Karlstad	A	HA Fs Es	—	—	521	Karlström, David ¹⁴⁾	spsk	—	67 90	Kst	92 92	— 24
							Lindh, Nils Fredrik ¹⁵⁾	rsk, orgx, kx	—	60 83	Kst	83 98	
							Brander, Karl Johansson		—	73 96	Kst	97 99	
							Lindgren, Karl Johan		gsl	56 76	Kst	77 00	
							Strandman, Ernst Johan ¹⁶⁾		gsl	70 91	Gbg	92 05	
							Gustafsson, August Reinhold		gsl	78 02	Kst	05 05	
							Gustafsson, Gustaf Adolf	bibl	gsl	78 02	Kst	05 05	
							Enholm, Bror Linus ¹⁷⁾		—	80 06	Kst	10 10	
							Henrikz, Hjalmar Henning		gsl	79 07	Kst	10 10	
							Karlström, Anna Josefina		—	69 89	Fln	91 91	
							Bore, Ida Charlotta		—	67 96	Skr	97 97	
							Ljungkvist, Anna Maria		—	72 96	Skr	97 97	
							Jakobsson, Sofia Matilda		—	78 99	Fln	00 00	
							Lindberg, Ulrika Teresia		—	69 98	Stm	03 06	
							Nyman, Clary Kristina		—	78 04	Fln	08 08	
							Söderqvist, Ester Maria		—	83 06	Skr	09 09	
							Vestberg, Anna Lovisa	eo	—	85 07	Skr	— 07	

¹⁾ Fm, bkmo, krv, skrv, led. i tax.nämnd. — ²⁾ Ord. i bibl.st. — ³⁾ Nämndeman. — ⁴⁾ Skolkassör. — ⁵⁾ Till Änghvgs.st. 3 km. — ⁶⁾ Lkr, lsk, fm, upl. — ⁷⁾ Skolkassör, ord. i tax.nämnd. — ⁸⁾ Till Änghvgs.st. 20 km. — ⁹⁾ Skvo, fm. — ¹⁰⁾ Till Änghvgs.st. 20,5 km. — ¹¹⁾ Till Änghvgs.st. 15 km. — ¹²⁾ Dessutom 8 lär:or i fal, 2 lär:or i huslig ekonomi o. 1 lär:e i gymnastik (den senare underv. i alla tre skolorna). — ¹³⁾ Sekret. i barnav.nämnd. — ¹⁴⁾ Överlärare i sång vid Karlstads samtl. folkskolor. — ¹⁵⁾ Slöjd-förestandare. — ¹⁶⁾ Slöjdlärare vid Karlstads folkskoleseminarium (se sid. 16).

Värmlands län. Karlstads stift.		Sks län i normalst.	Förskoll.- skolan = 25 25	Skolans avst. i km fr. när- maste poststation	Antal barn i skolan hösten 1909	Ord. och e. o. folkskollär. o. -lär:or.		Folksam-		Exa- mens- år ort	År för- förel. ord. anst.	Antal lär:or (lkr:e) i skol- dist:ts om. folksk.	
Skoldistriktets namn	Skolans namn					postadress	Postalskr.	år	ort				anest.
Karlstad (forts.)													
Tjädersskolan ¹⁾	Karlstad	A	Fs	—	285	Gelin, Edvard Valentin ²⁾	lsk	—	53 77	Kst	78 81		
						Lingren, Anders Gustaf		—	60 83	Kst	85 99		
						Carlstedt, Johannes	gsl	54 77	Kst	78 00			
						Karlström, Anders Gustaf	gsl	82 03	Kst	04 10			
						Setterblad, Helena		—	68 89	Skr	94 00		
						Svensson, Sigrid Maria Charl. stx		—	81 02	Skr	05 05		
						Jansson, Signe Maria		—	84 06	Skr	08 08		
						Vivén, Johanna Adolffina	smx	—	80 03	Fln	04 09		
						Dyhlén, Ragnhild Vilh:a, smx, eo		—	83 05	Fln	06 08		
Gamla skolan¹⁾													
		A	Fs	—	190	Gren, Samuel Teander	lkr	—	63 90	Vxö	92 99		
						Gelin, David Emanuel	gsl	81 05	Kst	08 08			
						Hannqvist, Helena		—	51 81	Fln	81 81		
						Borgman, Vendela		—	62 88	Skr	89 89		
						Tubbin, Hedvig Matilda		—	67 89	Fln	93 00		
						Leufvén, Anna I:son		—	85 06	Stm	08 08		
Karlstads landsförsamling													
Bergvik	Karlstad	E	Fs	5	5	24	Vakant	—	—	—	—	1	1
Kroppkärr-Alsters bruk		G	Fs	3	3	46	Vakant	—	—	—	—	—	—
Kila Norra Ed-Rud	Kila	G	—	1	10	55	Delin, Lars Wilhelm ³⁾ orgx, kx, kl-o	gsl	46 66	Kst	67 67	—	4
Sandbol-Bolet		G	—	10	4 ¹⁾ 19	64	Ekman, Johan Gustaf	—	57 78	Kst	79 82		
Knöstad-Kärrholmen	Säffle	G	—	18	3	37	Andersson, Anders	gsl	60 82	Kst	84 84		
Kristinehamn⁵⁾... Kristinehamn													
		A	Fs	—	433	Nyrén, Johan Ludvig, förste lärare,	lsk, fstl, orgx, slk	gsl	45 67	Kst	67 71	—	11
						Hjärtstätt, Oscar Walfrid	kl-o	sa	81 02	Vxö	03 08		
						Telning, Johan Peter ⁶⁾ ... rsk, bibl		gsl	59 83	Kst	84 93		
						Åhlander, Karl Valfrid		—	83 06	Ups	07 07		
						Söderlund, Klara, f. Lövendal		—	56 76	Skr	79 79		
						Ljungberg, Assarina		—	53 77	Skr	79 79		
						Broström, Alma Maria		—	63 88	Stm	91 91		
						Vakant		—	—	—	—		
						Planman, Charlotte	fsl	66 88	Fln	92 06			
Kristinehamns landsförsaml. se Varnum.													
Kroppa Nykroppa⁷⁾... Nykroppa													
		A	Fs	—	209	Häggeström, Abel... orgx, kx, slk, kl-o		gsl †	61 81	Gbg	83 89	1	5
						Eriksson, Ludvig	eo	gsl †	49 73	Kst	73 05		
Storfors													
		B	Fs	2	2	130	Franke, Henning	lkr, lsk	gsl	78 99	Kst	00 06	
						Vakant		—	—	—	—		
						Kyhlberg, Anna		—	82 04	Stm	08 08		
Gammalkroppa Gammalkroppa													
		F	—	—	54	Larsson, Nils Vilhelm	kl-o	gsl	44 73	Kst	75 75	—	3
Köla Kyrkroten-Annebol Adolfsfors													
		G	Fs	5	12	73	Hagström, Nils Julius ⁸⁾	rsk	gsl	57 79	Kst	79 79	
Tönte-Lässerud													
		G	Fs	3	15	101	Stenvall, Erik Emanuel		gsl	85 07	Gbg	08 08	
Rudsgården-Skällarbyn ... Åmot													
		G	Fs	14	10	76	Vakant		—	—	—	—	1
Lekvattnet Lekvattnet Lekvattnet													
		F	Fs	—	50	50	Fernström, Olof Gustaf ¹⁰⁾ lkr, lsk, slk	gsl	58 80	Kst	81 81		2
Mårbacken-Hvitkärn... Torsbyn													
		G	Fs	8	16	23							

¹⁾ Dessutom 2 lär:or i fel o. 1 lär:a i hushögskola gemens. för Tjäders- o. Gamla skolan. — ²⁾ Led. av stadsfullm. o. landst. — ³⁾ Kso, lsk. — ⁴⁾ Till ångb.st. 9 km. — ⁵⁾ Dessutom 1 bitr. lär:a, 1 lär:e i gsl, 2 lär:or i fel o. 1 lär:a i hushögskola. — ⁶⁾ Lärare i tekn. aftonskola. — ⁷⁾ Dessutom 1 bitr. lär:a, vilken även underv. i fel. — ⁸⁾ Revisor, led. i tax.kommitté. — ⁹⁾ Till ångb.st. 24 km. — ¹⁰⁾ Led. i tax.nämnd, spbo.

Värmlands län. Karlstads stift.		Skoln. län. i normalst.	Förskoll. - skola = Fv Es	Skolans avst. i km fr. när- maste poststation	Härbvg- (Angb.-) st.	Antal barn i skolan höstn. 1909	Ord. och e. o. folkskollär. o. -lär:or.		Folkelestr.		År för fösta ord. ant.	Antal lär:or (lär:o) i skol- dist:ts småsk.	
Skoldistr. krets namn	Skolans namn						postadress	Exa- mens- år	ort	År för ant. i inv. skold.			in. folkestr.
Lungund Kyrkskolan	Lungund	F	Fs	—	7	52	Häggeström, Carl Efr. ¹⁾ orgx, kx, kl-o	gsl sa	64 85	Gbg	86 88	—	2
Viggetorp	Nässundet	F	Fs	2.5	2.5	28	Häggeström, Emma Kristina ... smx	fsl	67 ²⁾	—	04 04	—	—
Snårbotten	Lungund	F	Fs	10	12	45	Lundkvist, Joel	gsl †	79 07	Kst	07 07	—	—
Kungsskogen	Ölme	F	—	20	20	10	Vakant	—	—	—	—	—	—
Bjurbäcken	Storfors	—	—	—	—	—	Vakant	†	—	—	—	—	—
Stegelviken	"	F	Fs	6	6	40	Engstrand, Elin Regina	fsl	84 08	Urnå	08 08	—	—
Lysvik Råby	Bjälverud	C	Fs	—	*2	64	Karlsson, Johan Wilhelm	gsl †	86 08	Lkp	08 08	1	4
Mallbacken	Lysvik	C	Fs	7	7	80	Vakant	—	—	—	—	—	—
Ransbysäter	"	F	Fs	7	5)36	76	Andersson, Hildur	—	—	—	—	—	—
Ransby-Sätergården	"	G	Fs	3)2	8)2	45	Hult, Kristian	gsl †	49 70	Kst	72 00	—	—
Kyrkroten-Stranvik	"	G	Fs	—	15)	70	Lindgren, Karl Gustaf ⁴⁾ orgx, kx, kl-o	gsl	64 85	Kst	86 96	—	—
Långserud Elofsbyn	Lönnskog	F	—	11	*17	33	Vakant	—	—	—	—	—	2
Rudsbyn	Långserud	F	—	7.2	*4	55	Vakant	—	—	—	—	—	2
Kyrkan-Sillingebyn	"	G	—	1	*5	40	Andersson, Axel ... rsk, vx, slk, kl-o	gsl	57 77	Gbg	78 85	—	—
Torp-Björnsbyn	"	G	—	8	6)40	44	Vakant	—	—	—	—	—	—
Mangskog Rinnen	Mangskog	F	Fs	1	15	39	Närman, K. Gust., spsk, orgx, kx, kl-o	gsl	82 06	Str	07 09	2	—
Fjäll	"	F	Fs	2	16	39	Vakant	—	—	—	—	—	—
Tobyn	"	F	Fs	4	19	54	Werssell, Per Aug., lsk, orgx, kx, vx	—	43 64	Gbg	65 09	—	—
Millesvik Millesvik	Millesvik	C	Fs	0.5	28	29	Törnqvist, F. B. ⁷⁾ orgx, kx, vx, kl-o	—	79 02	Vxö	03 03	—	1
Nedre Ullerud													
Mölnbacka	Mölnbacka	C	Fs	6	7	59	Hindersson, Olof	—	58 79	Kst	81 81	2	3
Dejefors	Dejefors bruk	*B2	Fs	1.5	1.5	108	Bergström, O. H., rsk, orgx, kx, vx, kl-o	gsl ⁸⁾	68 88	Kst	90 97	—	—
Risäter	Deje	F	Fs	3	3	63	Blomqvist, Viktor Emanuel	gsl	74 02	Kst	03 03	—	—
Höjeberg	Mölnbacka	F	Fs	4	3	30	Sundin, Gustaf	gsl	59 86	Kst	89 01	—	—
Östra Deje	Skifed	F	Fs	6	6	62	Vakant	—	—	—	—	—	—
Kvarntorp	Forshaga	F	Fs	3	1	33	Danielsson, Anders ... orgx	gsl	37 61	Kst	63 10	—	—
Rosendal	Mölnbacka	F	—	10.7	10.7	44	Vakant	—	—	—	—	—	—
Nor Vålberg	Grums	*B2	Fs	1	1	96	Myrén, Johan Emil ⁹⁾	gsl †	66 86	Kst	88 88	2	4
Edsvalla	Edsvalla	B2	Fs	0.5	0.5	94	Lindström, Konstantin	gsl se	56 78	Kst	81 82	—	—
Skane	Trossnäs	F	Fs	2	4	34	Borg, Axel Teodor	gsl	75 99	Kst	99 05	—	—
Varnäs	Nor	C	Fs	1.5	4	75	Ander, Martin	gsl †	73 ¹⁰⁾	—	04 04	—	—
Nordmark													
Nordmarkshyttan	Finnmossen	B	Fs	2	2	75	Ekblom, Hilmer R. ¹¹⁾ orgx, kx, vx, kl-o	gsl	75 96	Kst	97 00	—	4
Mokärnshyttan	Mokärnshyttan	E	Fs	—	—	37	Karlsson, Anna Charlotta	—	86 09	Skr	10 10	—	—
Grundshyttan	Finnmossen	F	Fs	5	5	70	Wallinder, Johan Oskar	gsl †	86 07	Kst	08 08	—	—
Sandjöhyttan	"	E	Fs	15	15	40	Strandh, Emil	gsl	77 98	Kst	02 02	—	—
Stjälphyttan	Mokärnshyttan	F	Fs	8	4	25	Bondeson, Bonde Olof	gsl	84 07	Lkp	08 09	—	—
Norra Finnskoga													
Höljes	Finnskoga-Höljes	F	Fs	—	12)	77	Vakant	—	—	—	—	—	4
Västra Tjärbackstrand	Sysslebäck	F	Fs	—	13)	48	Karlsson, Betty	—	89 08	*	09 09	—	—
Asperget	Finnskoga-Höljes	F	Fs	19	*47	46	Malmqvist, Sven A., rsk, orgx, kx, vx	gsl	38 58	Vxö	60 07	—	—
Norra Ny Ambjörby	Ambjörby	C	Fs	0.5	60	84	Olsson, Axel Göte Verner	gsl †	86 09	Lkp	10 10	2	6
Ljusnåstorp	Stället	F	Fs	7	14)50	34	Björllin, Gustaf	—	87 08	Kst	09 09	—	—
Stället	"	E	Fs	—	15)45	34	Ekvall, Konrad ... orgx, kx, kl-o	gsl †	80 06	Kst	07 08	—	—
Backa	Fastnäs	E	Fs	7	40	18	Olsson, Axel Göte Verner	gsl †	86 09	Lkp	10 10	—	—
Enarbol	"	E	Fs	3	16)32	43	Persson, Olof Natanael	gsl †	88 09	Kst	10 10	—	—
Norra Råda Råda	Råda	*B2	Fs	—	1	61	Sporsén, Frans Emil ... orgx, kx, kl-o	gsl ¹⁷⁾	81 03	Vxö	05 08	4	10
Hagfors ¹⁶⁾	Hagfors	A	Fs	0.5	0.5	413	Hedrén, Johan Gustav, förste lärare	gsl †	68 89	Kst	92 92	—	—
							Hagberg, Albert Daniel	gsl †	80 02	Kst	04 04	—	—
							Edström, Johan	gsl †	78 02	Kst	03 06	—	—
							Vakant	—	—	—	—	—	—
Stjärnfors	Uddeholm	*B	Fs	1	0,5	74	Åhs, Johan Erik	gsl †	59 85	Kst	86 03	—	—
Sörby	Råda	C	Fs	4	4	120	Skoglund, Oskar	—	77 98	Ups	99 09	—	—
Nybacka	Höje	C	Fs	4	4	91	Johnson, Lars Nicolaus	gsl	63 83	Kst	83 83	—	—

1) Bibl, bkmo, led. i tax.nämnd. — 2) Disp. år 1903. — 3) Från Sätergården till postst. 7 km, till Ångb.st. 7 km. — 4) Rek, krsv, skrv, led. i tax.nämnd. — 5) Till Ångb.st. 7 km. — 6) Till Ångb.st. 12 km. — 7) Lsk. — 8) Bitr. lär:an underv. i fal. — 9) Led. i tax.komm. — 10) Disp. år 1904. — 11) Rek, fm. — 12) Till Ångb.st. 25 km. — 13) Till Ångb.st. 15 km. — 14) Till Ångb.st. 3 km. — 15) Invid Ångb.st. — 16) Till Ångb.st. 2 km. — 17) Bitr. lär:an underv. i fal. — 18) Dessutom 2 bitr. lär:or. — 19) Uppg. ej lämnad.

Värmlands län. Karlstads stift.		Skola lit. i normalst.	Förskoll. - skola = Fg Fs	Skolans avst. i km fr. när- maste poststation	Antal barn i skolan hösten 1903	Ordn. och e. o. folkskollär. o. -lär:or.	Födelsår	Exa- mens- år	Ordn.	Ar för anst. i nuv. skold.	Antal lär:or (lär:o) i skol- dist:ts			
Skoldistriktets namn	Skolans namn											postadress	småsk.	
Norra Råda (forts.)														
Torsby	Hagfors	F	Fs	8	8	120	Östlund, Nils	gsl	66	90	Kst	92	00	
Prästbol	Råda	F	Fs	7.5	6.5	60	Vakant	—	—	—	—	—	—	
Mjönäs	Höje	C	Fs	3	3	67	Fredriksson, Karl	gsl †	61	84	Kst	89	01	
Västra Skymnäs		F	Fs	2	2	58	Evrén, Erik Gustav	lsk	68	92	Kst	93	99	
Uddheden		F	Fs	3	2.5	81	Ejner, Olov Sigfrid	gsl	81	08	Kst	08	08	
Ny Olesbyn-Skönbäcka	Ottebol	G	Fs	2	2	79	Lundberg, Jonas Adolf, orgx, kx, kl-o	gsl †	78	07	Lkp	08	08	
Sten-Fiskevik	Myre pr Åmot	G	Fs	5.5	5.5	61	Nilson, Herman ... ksvp, spsk, upl	gsl †	60	81	Kst	82	82	
Nyed Lindfors	Lindfors	*B	Fs	1.5	1.5	64	Alm, Karl	†)	64	88	Kst	92	92	
Molkom	Molkom	C	Fs	1	1	53	Axelson, Erik Wilhelm, spsk, orgx, o	gsl †	68	92	Lkp	94	02	
Näs		F	Fs	6	6	66	Stenström, Emma Kristina	gsl	80	04	Stm	05	05	
Acksjön		F	Fs	5	5	23	Österlund, Signe Scharlotta A.	fsl	82	09	Umå	09	09	
Södra Råum		E	Fs	6	6	34	Ekman, Magnus	gsl	58	77	Kst	79	79	
Fageråsen	Geijersdal	F	Fs	1	4	44	Nygren, Johan Emil	gsl	58	80	Kst	81	82	
Bergstorp	Molkom	F	Fs	10	10	27	Bjarke, Karl Olof	gsl	85	07	Lnd	09	09	
Fasterud		F	Fs	6	6	50	Roth, Gunhild Maria	fsl	79	00	Fln	01	05	
Bäckelid		F	Fs	8	8	45	Vakant	—	—	—	—	—	—	
Nyskoga Flatåsen	Hvitsand	F	—	16	*45	19	Vakant	—	—	—	—	—	2	
Nyaund Åtorp	Åtorp	C	Fs	—	8	60	Höglind, Ax. Hj., rsk, spbo, orgx, kx, kl-o	gsl †	75	96	Kst	97	05	
Håkanbol	Håkanbol	F	Fs	1	1	71	Yllander, Augusta K. E., f. Dahlin	fsl	64	88	Umå	95	05	
Långåsen ²⁾	Åtorp	F	Fs	10	15	64	Hedgren, Anders	gsl	56	86	Kst	87	04	
Fågelåsen ²⁾	Svartå	F	Fs	7	7	49	Berger, Carl Filmer	gsl	74	01	Kst	02	06	
Näsräm se Råmen.														
Ransäter	Ransäter	C	Fs	1	1	41	Erlander, Erik Gust., orgx, kx, vx, kl-o	gsl †	59	83	Kst	84	94	
Mossängen	Munkfors	C	Fs	3	3	38	Ander, Torsten Gottfrid	gsl †	73	95	Kst	96	96	
Munkfors ³⁾		A	Fs	1	1	172	Stenbäck, Janne, förste lärare	gsl †	70	92	Kst	93	02	
							Sjöqvist, Nils Gustav	gsl †	54	81	Kst	82	82	
							Larsson, Frans Henrik ... T. K.	—	86	07	Ups	07	08	
Munkerud		B ²	Fs	1.5	1.5	62	Nordqvist, Per Johan	gsl sa	48	78	Kst	78	78	
							Larsson, Anders	gsl	85	07	Kst	08	10	
Munkebol		C	Fs	4	4	58	Lindkvist, Fredrik	gsl †	58	79	Gbg	80	02	
Gersby	Ransäter	C	Fs	5	5	55	Vakant	—	—	—	—	—	—	
Västana		C	Fs	2	2	38	Grundmark, Karl Johan	gsl †	84	05	Kst	07	08	
Rudskoga														
Grunnebacka	Rudskoga	C	Fs	2.5	6	51	Vakant	—	—	—	—	—	1	
Skottlanda	Åtorp	F	Fs	3	5	53	Rudin, Johan	lsk	54	82	Kst	83	04	
Hällemo	Rudskoga	F	Fs	6	4	35	Westerlund, Olof August	—	64	84	Kst	85	04	
Råmen (Näsräm)														
Liljendal	Oforsen	E	Fs	5	5	29	Häger, Viktor Benjamin	gsl †	79	01	Gbg	02	08	
Lesjöfors	Lesjöfors	A	Fs	2	2	142	Franke, Erik Herman, förste lärare ⁴⁾	†	70	92	Kst	93	94	
							Berggren, Anna Karolina	†	59	81	Skr	83	83	
							Stene, Anders Erik	—	88	09	Vxö	—	09	
							Nordström, Hilda	—	62	5)	—	—	02	
Rämsnäs	Råmen	*B	Fs	2	2	61	Palmqvist, Johan V., lkr, rsk, vx, kl	gsl †	79	00	Kst	01	04	
Holmsjöhöjden		F	—	7	7	14	Vakant	—	—	—	—	—	—	
Lonnhöjden	Oforsen	F	Fs	3	3	40	Vakant	†	—	—	—	—	—	
Segerstad														
Asperg-Segerstaby	Segerstad	G	—	4	6	52	Lindqvist, Hilde Antonius	kl-o	gsl †	73	94	Kst	96	96
Silbodalslän	Årjäng	C	Fs	2	*3.5	58	Andersson, Gustaf	kso, fm	gsl	56	78	Kst	79	79
Lyсед		F	Fs	6	6)	50	Wallin, Viktor ⁷⁾	bibl	gsl	53	79	Kst	79	79
Högslan		C	Fs	8	*10	37	Croné, August Herman	—	gsl	74	97	Kst	98	98
Strand							Vakant	—	—	—	—	—	—	
Sillerud	Sillerud	C	Fs	3	3)	30	Mörne, Johannes	—	gsl †	86	08	Kst	09	09
Snaskil-Åsebyn	Åsebyfors	G	—	8	*5	65	Vakant	—	—	—	—	—	—	
Bartveden-Ö. Boda	Sillerud	G	—	3	50	38	Vakant	—	—	—	—	—	—	
Rök	Sil	F	Fs	7	7)	25	Vakant	—	—	—	—	—	—	
Hjellen-Torgelsbyn		G	—	5	50	50	Fredlund, August	—	gsl	53	82	Kst	83	83
Grinsby		F	—	2.5	30	44	Vakant	—	—	—	—	—	—	

1) Bitr. lär:an underv. även i fsl. — 2) Tillhör Örebro län. — 3) Dessutom 1 bitr. lär:a. — 4) Rsk, fm, kmrv, kvv, skrv, led. i tax.nämnd. — 5) Disp. år 1902. — 6) Till ångb.st. 5 km. — 7) Led. i bibl.st. — 8) Invid ångb.st. — 9) Till ångb.st. 2.5 km.

Värmlands län. Karlstads stift.		Sk: stift. i normalst.	Forstän. - skola = Fs Es	Skolans avst. i km fr. när- maste poststation	Antal barn i skolan hösten 1909	Ordn. och e. o. folkskollär. o. -lär:or.	Födelseår	Exa- mens- år ort	År för samt. i huv. skold. första ord. ant.	Antal lär:or (lär:o) i skol- distriktet	Antal skol- läk. smak.
Skoldistriktets namn	Skolans namn	postadress	poststation	hänvisning (ängh. -) sk.		eo = extra ordinarie. kl = lär. klockare, o = organist, kl-o = klock. o. org. knt = kantor. gel = underv. i goss-slöjd, fsl = i flicksk. † = undervisn. i slöjd av småskollär:na. se, sa = undervisn. i slöjd av särsk. slöjdlär:e, slöjdlär:a. Ang övriga förkortningar se inledn.					
Skillingmark											
	Södra skolan.....	Skillingmark	F	Fs	7 ¹⁾ 18	43	Vakant				
	Norra		F	Fs	— ¹⁾ 25	56	Vakant				
	Stafnäs Sölje	Sölje	C	Fs	— ²⁾	38	Branzell, Gustaf Adolf.....	gsl sa	83 04	Kst	06 06
	Stömne.....	Stömne	C	Fs	— * 1	80	Myrén, Karl Johan.....	gsl †	60 81	Kst	82 85
	Lillkyrka-Hagby	Kläsöbol	G	Fs	1 * 0.5	56	Vakant				
	Afvlsbol-Karsbol... ..	Norra Fjölle	G	Fs	10 * 8	77	Vakant				
Stora Kil Runneval Kil											
	Apertin		C	Fs	4 3.5	65	Höglind, Axel.....	gsl †	79 01	Kst	02 05
	Rud	Trångstad	C	Fs	— 7	38	Hassel, Karl Emil.....	gsl †	53 73	Kst	76 76
	Nedre Bondestad		E	Fs	4 10	28	Hedlund, John.....	gsl †	80 05	Ups	08 08
	Hastersby		C	Fs	8 ⁴⁾ 12	38	Kjellberg, Oskar Verner.....	gsl	87 09	Vxö	10 10
	Runneval.....	Kil	B ²⁾	Fs	2 2	31	Modén, Bernhard Johan.....	gsl	53 74	Kst	76 81
							Moberg, Gustaf Emil Daniel.....	gsl	66 90	*)	90 94
							Boström, Edit Margareta.....	fsl	87 09	Lkr	10 10
Sunne Skäggeberg (Sunne muni- cipalsambälle) Sunne											
	Åmberg		C	Fs	— ⁵⁾ 40	70	Lindkvist, Karl Gustav.....	gsl †	80 02	Kst	04 07
	Norra Borgeby		C	Fs	1 1	74	Svänsön, Anna Sofia.....	—	72 94	Skr	99 00
	Södra		C	Fs	5 ⁶⁾ 90	72	Ramström, Johan ⁷⁾	gsl †	63 88	Kst	90 90
	Skarped	Rottneros	C	Fs	1 * 1	103	Andersson, Karl Fredrik.....	gsl †	56 83	Kst	84 84
	Stöpafor.....	Stöpafor	C	Fs	— * 1	82	Sundell, Johan Gustaf.....	gsl †	65 91	Kst	93 93
	By	Sunne	C	Fs	8 * 8	54	Källström, Johan Emil.....	—	73 96	Kst	96 10
	Ivarsbjörke		C	Fs	14 * 3	35	Gustavson, Jan Adolf.....	gsl †	59 80	Kst	80 80
	Bäck		C	Fs	0.5 * 15	65	Melander, Karl Johan Albin.....	gsl †	80 01	Gbg	03 03
	Gårdsjö		F	Fs	8.5 * 8.5	46	Sjökuist, Albert Valfrid.....	gsl †	72 01	Hsd	01 01
	Åskersby.....		F	Fs	6 ¹⁰⁾ 25	58	Bäckström, Emil.....	gsl sa	64 ⁹⁾	—	98 98
	Torsby		C	Fs	5 ¹¹⁾ 80	78	Uhr, Gustav Gottfrid.....	gsl sa	87 08	Str	10 10
	Östansbjörke.....		C	Fs	12 * 12	52	Westrin, Maria.....	se sa	69 96	Skr	97 10
	Årnatorp		F	Fs	21 * 21	26	Sundén, Sven.....	gsl †	56 83	Kst	83 83
	Hån	Hånsjö pr	F	Fs	6 * 6	62	Karlson, Anders Gustav.....	gsl †	63 ¹²⁾	—	02 02
	Helsersud		F	Fs	8 * 8	58	Höjde, Jan.....	gsl sa	74 03	Hed	04 04
	Getkärn		F	Fs	15 * 15	46	Olson, O. E.....	gsl †	82 04	Kst	06 06
							Edgren, Per August.....	†	53 74	Kst	75 75
Sunnemo Björkil Sunnemo											
	Gräs		F	Fs	5 15	72	Alsterlind, Andreas.....	gsl	72 96	Kst	98 98
	Lid-Viljamsbol.....		G	Fs	4 10	56	Källberg, Olof August.....	gsl	68 97	Kst	98 98
	Svanskog Högen Svanskog		F	—	— 25	36	Werner, Lars Gustav.....	gsl	64 85	Kst	86 86
	Stålsbyn-Källtegen		G	Fs	5 22	55	Vakant				
	Ödebyn		F	—	— 5 30	47	Vakant				
Södra Finnskoga											
	Djekneliden	Bograngen	F	—	— ¹³⁾ 45	57	Lindholm, Aron ¹⁴⁾	gsl	57 82	Kst	82 85
	Bjurberget.....	Bjurberget	F	—	— ^{6.4)}	69	Jonsson, Martin.....	gsl	63 84	Kst	85 06
	Södra Ny Södra Ny Ny		C	Fs	— 9	56	Berg, Anders Otto ¹⁵⁾ orgx, kx, vx, kl-o	gsl †	46 70	Kst	71 08
	Södra Råda Kyrskolan Skagern		C	Fs	— 7	49	Almgren, J. ¹⁶⁾	—	65 86	Gbg	89 89
	V. Ekatorp-Kronkärr Gullspång		G	Fs	3 3	64	Johnson, Karl ¹⁷⁾	—	58 79	Kst	80 80
	Trankil Trankil Lennartsfors		F	Fs	1.2 ¹⁸⁾ 42	28	Nilsson, David ¹⁹⁾	gsl	80 03	Kst	04 08
	Lennartsfors		C	Fs	— ¹⁸⁾ 40	58	Dalström, Anders.....	gsl sa	65 86	Kst	87 95
	Tveta Kyrkan-Gatan Karud		G	Fs	— 8	101	Gätje, Wilh. Aug. ²⁰⁾ orgx, kx, kl-o	gsl	68 88	Kst	90 94
	Töcksmark Stommen Töcksfors		C	Fs	— ¹⁸⁾ 80	97	Östlind, Karl August, rsk, kx, kl-o	gsl †	73 96	Kst	97 08
	Töresbyn-Dalen		G	Fs	6 * 7	56	Lidström, Gerda Hildegard Maria...	fsl	57 83	Skr	97 05
Varnum (Kristinehamns lands- församling)											
	Gårdsberg	Kristinehamn	C	Fs	3 3	46	Björklund, Erik Johan, isk, fstl, fm	gsl	58 78	Gbg	79 79
	Vassgårda		F	Fs	8 8	30	Laurell, Lars August.....	gsl	57 81	Kst	82 82
	Bergsjö.....	Nässundet	F	Fs	3 3	48	Lindskog, David.....	gsl	77 98	Kst	98 01
	Strand	Kristinehamn	F	—	— 3.5 3.5	52	Andersson, Ester Kristina.....	fsl	80 02	Skr	07 07
	Torpe-Falla		G	—	— 6 6	29	Nilsson, Fredrik.....	gsl	45 73	Kst	75 75

¹⁾ Avståndet gäller närmaste järnv. st. Skotterud i Norge. — ²⁾ Invid ångst. — ³⁾ Bitr. lär-an underv. i fsl. — ⁴⁾ Till ångst. i 1 km. — ⁵⁾ Invid ångst. — ⁶⁾ Till ångst. 5 km. — ⁷⁾ Ordrt. i bibl. st. — ⁸⁾ Till ångst. 2 km. — ⁹⁾ Disp. år 1898. — ¹⁰⁾ Till ångst. 6.5 km. — ¹¹⁾ Till ångst. 5 km. — ¹²⁾ Disp. år 1898. — ¹³⁾ Till ångst. 20 km. — ¹⁴⁾ Kso, lär, lek. — ¹⁵⁾ Kso, pst. — ¹⁶⁾ Ksv. — ¹⁷⁾ Led. i tax. nämnd, revisor. — ¹⁸⁾ Invid ångst. — ¹⁹⁾ Skolkassör. — ²⁰⁾ Ksv. kevo, pst¹⁾ — ²¹⁾ Uppg. ej lämnad.

Värmlands län, Karlstads stift.		Skolans avst. i km fr. när- maste poststation (åknv.) st.	Kortfatt- skola = Fv Es. Skolst. i normalst.	Antal barn i skolan hösten 1909	Ord. och e. o. folkskollär. o. lär:or.	Folke- samt.	Exa- mens- år	År för ans. i nuv. skold. första ord. ans.	Antal lär:or (lär:e) i skol- dist:ts omfak.	
Skoldistriktets namn	Skolans namn									postadress
Visnum										
Kyrkroten ... Värml. Björneborg	F	Fs	3	53	Franke, Carl Johan... orgx, kx, kl-o	gsl sa	65 85	Kst	88 88	2 4
Björneborg ...	*B	Fs	1	73	Svensson, Karl August	gsl† ¹⁾	51 76	Gbg	77 79	
Krontorp.....	C	Fs	10	42	Sundqvist, Johan..... rsk, fm, bkmo	gsl †	54 75	Gbg	77 77	
Värmlands-Säby Värmlands-Säby	C	Fs	—	2	Rosenberg, Anders ²⁾ ... pst, orgx, kx	gsl †	61 83	Kst	83 83	
Vike Kristinehamn	F	Fs	14	32	Stålfeldt, Sten Gottfrid.....	gsl sa	86 09	Kst	09 09	
Vienums-Kil										
Kärr-Jerstad Värml.-Säby	G	Fs	8	11	Vakant	sa †	—	—	—	2
Hälle	F	Fs	1.5	15	Vakant	†	—	—	—	
Medhamn	F	Fs	1.5	15	Vakant	†	—	—	—	
Värmskog										
Björnebol-Vegerbol ... Värmskog	G	Fs	2.5 ³⁾	25	Rydberg, Oskar Hjalmar, bibl, kl-o	gsl	77 99	Kst	00 00	3
Krogserud-Högen	G	Fs	5.5	18	Danielsson, Carl kso, kmvo	gsl	60 79	Kst	80 80	
Karsbol-Rombotten ...	G	—	10 ⁴⁾	20	Vakant	—	—	—	—	
Väse Kungsbacka..... Väse										
Hammar	C	Fs	3	3	Lindskog, Nils Johan rsk, slk	gsl	67 88	Kst	90 05	2 5
Mo-Glumsrud	C	—	5	5	Norling, Bror Gust. Eman.	†	85 06	Kst	06 09	
Öna-Löfthöjden	G	Fs	14	14	Vakant	—	—	—	—	
Öna-Löfthöjden	G	Fs	10	10	Hanell, Alma Teresia Elvira	—	74 ⁵⁾	—	05 05	
Bäckelid-Ölmhult ... Geijersdal	G	Fs	6	6	Hultcrantz, Jonas ⁶⁾	†	57 79	Kst	79 79	
Västra Emtervik										
Svensbol	F	Fs	0.5	*2	Boström, Anders	gsl	57 79	Gbg	79 80	2
Elofstorp-Säljebacka	G	Fs	—	10	Vakant	†	—	—	—	
Hensgård	F	Fs	4	4.2	Löfdahl, Erik Gustaf	gsl	60 82	Kst	83 09	
Västra Fogelvik										
Stommen	C	Fs	1	*0.5	Högdahl, A. Robert Napoleon... kl-o	gsl	82 05	Gbg	07 10	2 1
Fagervik	F	Fs	2	*4	Haglund, Petter	gsl	58 81	Kst	82 82	
Älfsbacka										
Kyrkskolan-Östanås... Älfsbacka	G	Fs	7 ¹⁾	7 ¹⁾	Olson, Karl Ivar, ksvo, rsk, upl, kl-o	†	83 04	Kst	05 08	1 1
Örtnästorp	F	Fs	3	12	Vakant	—	—	—	—	
Älgå Kyrkan-Grindsbol..... Älgå	G	Fs	1.6 ⁹⁾	10	Zetterdahl, Johan	gsl	72 98	Kst	99 99	1 2
Byn-Bänkesed	G	Fs	1 ⁶⁾	7	Andersson, Anders Gottfrid	gsl	87 09	Kst	10 10	
Gränssjön	F	Fs	10 ¹⁰⁾	15	Edgren, Pontus	gsl	53 88	Kst	96 03	
Öfre Ullerud Butorp ... Olsäter										
Edeby	F	Fs	5	5	Johansson, Albin Julius	—	86 09	Kst	10 10	3 3
Rud	C	Fs	—	—	Söderlindh, Erik	gsl	56 78	Kst	79 79	
Hagen-Förby..... Öfre Ullerud	C	Fs	3	3	Andersson, Johannes ¹¹⁾ ... skvo, upl	gsl	59 78	Kst	79 79	
Ölme Benneberg	G	—	4	4	Vennerlöf, Erik	—	39 58	Kst	65 65	
Rudsberg	F	Fs	2	2	Carlstedt, Carl Gustav..... rsk, slk	gsl	54 82	Kst	82 82	5 2
Råftorp	C	Fs	5	5	Wallqvist, Bengt W., orgx, kx, vx, kl-o	gsl	64 84	Lnd	86 09	
Ölserud Ölserud	C	Fs	8	8	Nyberg, Karl Fritiof Helge	gsl	82 06	Kst	07 07	
Ölserud Ölserud	C	—	—	20	Björin, Josef lsk, bkmo, kl-o	gsl	61 89	Kst	91 91	2
Östervallskog										
Bön-Stommen..... Östervallskog	G	Fs	0.5	*18	Nicander, Thure Anders... rsk, kl-o	gsl	87 08	Vxö	08 08	1
Ivarsbyn-Djurskog	G	Fs	5 ¹²⁾	35	Andréen, Karl Birger... kso, lsk, fm	gsl	64 87	Gbg	88 88	
Östmark Östmark	C	Fs	0.5	*24	Karlström, Gustav Fridolf, orgx, kl-o	gsl	88 09	Ups	09 09	7 2
Sörmark	C	Fs	0.8 ¹³⁾	96	Eklund, Jon	—	56 76	Kst	76 76	
Lembacken	F	Fs	4 ¹⁴⁾	55	Wahl, Torsten	gsl	76 01	Kst	01 01	
Röjdåsen	F	—	4 ¹⁵⁾	50	Wahl, Olof Peter	gsl	36 59	Kst	60 07	
Östra Emtervik										
Östanby..... Ö. Emtervik	C	Fs	2.5	*2.5	Anderson, Johan Hugo	gsl	56 78	Kst	78 79	1 3
Prestbol-Fölsvik ...	G	Fs	0.5	*1	Andersson, Johan	gsl †	64 87	Kst	90 00	
Bogerud-Skacksjö..	G	Fs	10 ¹⁶⁾	25	Löfgren, Lilly Karolina	—	74 96	Stm	00 09	
Östra Fågelvik										
Spånga	*82	Fs	3	3	Sundin, Alfred..... orgx, kx, kl-o	1)gsl†	76 98	Kst	99 02	3
Mosserud	C	Fs	12.5	12.5	Gardeen, Johan Victor..... kl-o	—	84 06	Kst	06 10	

¹⁾ Bitr. läran underv. även i fel. — ²⁾ Lsk, kmrv, led. i tax.komm. — ³⁾ Till ångb.st. 0.5 km. — ⁴⁾ Till ångb.st. 7.5 km. — ⁵⁾ Disp. år 1904. — ⁶⁾ Led. av zosterbarnen. — ⁷⁾ Från Östanås till postst. 3 km, till järnv.st. 18 km. — ⁸⁾ Inv. ångb.st. — ⁹⁾ Till ångb.st. 1 km. — ¹⁰⁾ Till ångb.st. 10 km. — ¹¹⁾ Skolkassör, ord. i bibl.st. — ¹²⁾ Till ångb.st. 20 km. — ¹³⁾ Till ångb.st. 17 km. — ¹⁴⁾ Till ångb.st. 10 km. — ¹⁵⁾ Till ångb.st. 29 km. — ¹⁶⁾ Till ångb.st. 85 km.

Örebro län. Strängnäs stift.		Skolslutt. i normalh.	Poststat. Poststat. Poststat.	Skolans avst. fkm fr. när- maste poststation	Antal barn i skolan hösten 1909	Ord. och e. o. folkskollär. o. -lär:or.	Föreläsar	Exa- mens-	År för första ord. anst.	Antal lär:or (lär:e) i skol- dist:ta	
Skoldistriktets namn	Skolans namn	postadress	Poststat. Poststat. Poststat.	Poststat. Poststat. Poststat.	Antal barn i skolan hösten 1909	eo = extra ordinarie. kl = lär. klockare, o = organist, kl-o = klock. o. org. knt = kantor. gsl = underv. i goss-slöjd, fsl = i flicksl. † = undervisn. i slöjd av småskollär:na. se, sa = undervisn. i slöjd av särsk. slöjdlär:e, slöjdlär:a. Ang. övriga förkortningar se inledn.	År	ort	År för första ord. anst.	Antal lär:or (lär:e) i skol- dist:ta	
Örebro län.											
Strängnäs stift.											
Almby Kyrkskolan ¹⁾ Örebro	A	Fs	3	2) 3)	159	Lundell, Karl Alvar ³⁾ orgx, kx, vx, kl-o Sandström, Anna Helena	gsl†	64 91	Kst	92 04	— 3
Glashyttan	E	Fs	10	10	35	Gunnarson, Lavinia Cecilia	†	82 04	Stm	08 08	
Asker Kyrkskolan	B	Fs	—	7.5	132	Haage, Fritz Arvid L., orgx, kx, vx, kl-o Chrusander, Hilda	gsl	63 05	Str	06 06	— 8
Alltorp	*B	Fs	5	5	75	Sörkvist, Harald Teodor	gsl ⁴⁾	84 06	Str	09 09	
Åsbron	E	Fs	5	9	42	Fridahl, John	gsl†	75 02	Kst	03 08	
Talby..... Odensbacken	D	Fs	2.5	6) 11	68	Jansson, Axel Vitalis, rsk, orgx, kx	gsl†	77 99	Lkp	99 00	
Bysta..... Kilsmo	E	Fs	4	4	54	Linder, Nils Johan..... slk	gsl†	56 81	Kst	82 82	
Brefvens bruk.....	*B	Fs	7	7	158	Eriksson, Erik.....	†	45 67	Ups	68 78	
Askersund											
Askersund ⁶⁾ Askersund	A	Fs	—	—	118	Lönner, Karl Johan ... orgx, kx, kl-o Sundén, Hjalmar..... rsk, kx	gsl†	70 92	Vxö	93 01	— 2
Askersunds landsförsamling											
Kyrkskolan..... Askersund	E	Fs	—	7) 0.5	49	Dahlberg, John Axel ⁸⁾ orgx, kx, kl-o	†	74 95	Ups	98 00	3 6
Ljungås	E	Fs	10	10	40	Schöldström, Maria Elisabet... smx	se †	80 04	Lkr	05 05	
Läggesta	E	Fs	4	4	17	Odén, Per Adolf	†	70 92	Kst	93 08	
Skirbråten	E	Fs	18	18	24	Vakant	se †	—	—	—	
Algrena	E	—	2	3) 7	37	Svenson, Fredrique	†	60 80	Skr	81 82	
Axsjö.....	E	Fs	7	7	40	Söderberg, Bror Frans	gsl se †	83 07	Vxö	08 08	
Axberg Kyrkskolan	E	—	2	2	37	Åsbrinck, Wilh. H., rsk, orgx, kx, kl-o	gsl†	54 82	Hsd	82 85	1 3
Ölmbratorp	E	—	1	1	60	Vakant	se †	—	—	—	
Axbergshammar..... Ervalla	E	—	2	2	44	Johansson, Ester	se †	77 02	Skr	03 09	
Bo Bo..... Närkes Bo	E	Fs	—	6	47	Tegni, Arvid Ture ¹⁰⁾ fm, orgx, kx, kl-o	sa	78 00	Lkp	02 02	— 4
Bäck..... Hjortkvarn	E	Fs	3.5	3.5	42	Karlsson, Karl Georg	gsl sa	82 05	Vxö	06 10	
Gryts bruk	E	Fs	4	4	42	Söderwall, Gustaf Hjalmar	sa	73 94	Hsd	98 09	
Bodarne (Ramundeboda)											
Klockaretorp ¹¹⁾ Laxå	B	Fs	2	2	26	Sjödell, Per Oskar..... orgx, kl-o	^{15) †}	50 74	Gbg	77 77	2 3
Kyrkskolan ¹²⁾	B	—	—	—	31	Westblad, Esther Magdalena.....	^{15) †}	84 05	Urnå	07 08	
Laxå valsverk ¹¹⁾	B	Fs	—	—	32	Aulin, August..... rsk, orgx, kx, slk	^{15) †}	50 70	Gbg	72 74	
Röfors	*B	Fs	6	6	58	Johansson, John Albin..... vx	^{15) †}	78 04	Gbg	06 06	
Edsberg Kyrkskolan ... Edsberg	*B	—	—	5	50	Gillén, Axel..... orgx, kx, kl-o	gsl ⁴⁾	66 88	Kst	90 97	— 3
Sörby	E	—	—	4	39	Vakant	†	—	—	—	
Binninge	E	—	2.5	0.5	37	Asklöf, Johan Gottfrid Ernst.....	—	84 07	Str	07 09	
Ekeby Ekeby	D	—	—	5	39	Strandh, Karl J. ¹⁴⁾ orgx, kx, slk, kl-o	gsl†	56 86	Kst	87 98	1 2
Eker Eker..... Örebro	E	Fs	6	6	42	Gustafsson, Karl J., orgx, vx, slk, kl-o	†	56 82	Vxö	83 88	— 1
Glanshammar											
Kyrkskolan ... Glanshammar	E	Fs	—	¹⁵⁾ 15	56	Peterson, J. E. Gottfr. ¹⁶⁾ orgx, kx, kl-o	gsl†	76 98	Lkp	00 00	— 3
Hagaby.....	E	Fs	3	15	46	Hektor, August.....	gsl sa	66 90	Gbg	95 95	
Björka	E	Fs	3	¹⁷⁾ 20	42	Haglund, Hulda Emilia.....	gsl†	75 97	Skr	98 98	
Gräfve Gräfve	E	—	1.3	1.3	32	Gustavsson, Gerhard Samuel... kl-o	gsl	86 09	Kst	10 10	— 1
Gällersta Almbrö ¹⁸⁾ ... Gällersta	B	—	1.1	5	56	Abenius, Karl Viktor, orgx, kx, kl-o	gsl†	69 91	Ups	93 97	— 2
Ökna	E	—	—	3	44	Franzén, Karl Konrad	gsl†	78 02	Vxö	03 03	
Götlanda Kyrkskolan... Götlanda	*B	Fs	2	15	115	Karlsson, Sven Ad., rsk, orgx, kx, kl-o	gsl ^{4) †}	65 88	Kst	91 91	— 5
Nanberga	*B	Fs	13	13	94	Waldner, Axel	gsl ⁴⁾	62 82	Kst	83 85	
Torp	E	Fs	5	7	44	Sternner, Carl Justus ¹⁹⁾	gsl†	82 05	Vxö	06 06	
Hackvad Kyrkskolan... Hackvad	E	—	—	10	38	Nilsson, J. Alb. F., ksvo, upl, orgx, kl-o	—	62 81	Lkp	84 89	— 3
Lundby	F	—	—	4	41	Peterson, Hulda Ch., f. Jonson ...	—	75 96	Skr	97 05	
Hallsberg Kyrkskolan Hallsberg	E	Fs	3	3	54	Sternner, Johan	gsl†	76 99	Kst	01 07	1 4
Sandviken..... Svennevad	F	—	2.5	10	46	Engström, Johan Evald.....	—	49 75	Lkp	76 76	
Skallerud..... Hallsberg	F	—	2.5	2.3	24	Möller, Emma Sofia.....	—	58 82	Skr	84 84	

1) Dessutom 1 bitr. lär:a. — 2) Till ångb.st. 2.5 km. — 3) Rsk, upl, kmrv, kr, skrv. — 4) Bitr. lär:an underv. i fsl. —
 5) Till ångb.st. 2.5 km. — 6) Dessutom 2 bitr. lär:or, vilka även underv. i fsl. — 7) Invid ångb.st. — 8) Rsk, bibl, musiklär:e
 vid samskola. — 9) Till ångb.st. 3 km. — 10) Spkr. förest. för föreläs.n.fören. — 11) I skolan underv. endast 3:e och 4:e års-
 klasserna. — 12) I skolan underv. endast 1:a och 2:a årsklasserna. — 13) En lär:a i hushig ekonomi. — 14) Kr, skrv, kmrv, vx. —
 15) Till ångb.st. 6 km. — 16) Led. i tax.nämnd. — 17) Till ångb.st. 3 km. — 18) Dessutom 1 bitr. lär:a, som även underv. i fsl. —
 19) Förest. för föreläs.n.fören.

Örebro län. Strängnäs stift.		Skollän. i normalst.	Förskola - skola = Fe Es	Skolans avst. i km fr. när- aste poststation	Hjörns- g.- dist.	Antal barn i skolan hösten 1909	Ord. och e. o. folkskollär. o. lär.or.			Föreläsar	Exa- mens- år ort	År för första ord. anst.	Antal lär.or (lär.) i skol- dist:ta	
Skoldistriktets namn	Skolans namn						postadress	eo = extra ordinarie. kl = lär. klockare, o = organist, kl-o = klock. o. org. knt = kantor. gal = underv. i goss-slöjd, fsl = i fickel. † = undervisn. i slöjd av småskollär:a. se, sa = undervisn. i slöjd av särsk. slöjdlär:e, slöjdlär:a. Ang. övriga förkortningar se inledn.	gsl†					gsl
Hallsberg (forts.)														
Hallsbergs köping ¹⁾ ...	Hallsberg	A	Fs	—	0.5	108	Sandahl, Carl Ivar	spk	gsl†	64	86	Gbg	88	88
							Ljungkvist, Johan Olof	eo	gsl†	83	05	Vxö	—	09
Ålsta		E	Fs	6	6	40	Johansson, Batseba Gabriella	fsl	†	85	07	Skr	09	09
Hammar Österby	Askersund	B	Fs	—	²⁾ 9	79	Petersson, Johan Thure, orgx, vx, kl-o	†	†	69	90	Lkp	92	92
							Franzén, Anna Natalia	eo	fsl	87	09	Fln	—	09
Harge	Hammar	*B	Fs	4	⁴⁾ 11	69	Johansson, Paul Sigfrid.....	rsk	gsl ³⁾ †	75	97	Lkp	98	98
Dalmark.....	Medevi	E	Fs	6	⁵⁾ 14	60	Algoth, Carl Algot.....	kx	gsl†	77	04	Gbg	05	05
Mårsäter	Hammar	E	Fs	5	12	38	Vakant		†	—	—	—	—	—
Åmmeberg.....	Åmmeberg	*B	Fs	1	* 1	60	Dahlén, Fridolf		gsl†	83	04	Gbg	05	08
Tomtevik		*B	Fs	—	⁶⁾ 5	61	Bäckström, Fredrik		gsl ³⁾	81	03	Gbg	04	04
Aspa.....	Askersund	E	Fs	16	16	32	Molin, Carl August.....	o	gsl†	75	96	Kst	97	04
Blommedal	Åmmeberg	E	Fs	2	⁷⁾ 8	31	Bjurström, Anton Filip.....		gsl†	84	05	Kst	06	06
Zinkgrufvan ¹⁾	Zinkgrufvan	A	Fs	0.5	7	169	Carling, Carl August Vigilius		†	81	04	Gbg	06	06
							Bergström, Signe Alexandra... smx	³⁾	†	76	07	Fln	08	08
Hardemo Kyrkskolan ... Hardemo														
Brändåsen		E	—	4	9	48	Schill, Karl Emil ⁸⁾ rsk, orgx, kl-o	†	†	55	77	Lkp	81	83
Hidinge Hidingeby ... Hidingebro		E	Fs	—	—	57	Lundin, Ernst Joakim.....	†	†	82	06	Hsd	10	10
Lekhyttan.....		E	Fs	7	7	30	Flodén, Gerda Sofia Teresia.....	†	†	85	07	Skr	09	09
Vretalund.....		E	Fs	1.5	1.5	62	Berglund, Anders	silk	†	61	83	Kst	84	84
Svenshyttan		F	Fs	8	8	30	Södergren, Olof N., rsk, orgx, kl-o	—	—	82	03	Gbg	05	05
Hofsta Hofsta	Hofsta	E	—	4	5	30	Söderström, Frans Oskar.....	—	—	55	81	Lkp	84	10
							Larson, A. D., rsk, orgx, kx, vx, kl-o	gsl†	†	75	97	Lkp	99	99
Kil Kyrkskolan														
Ramshyttan	Närkes Kil	*B	—	—	15	95	Thanderz, G. Aron ⁹⁾ orgx, vx, kl-o	gsl	†	56	82	Lkp	84	87
Frösvidal	Nora	E	—	9	14	14	Vakant		—	—	—	—	—	—
Blankhult.....	Örebro	E	—	17	11	39	Fagerlund, Karl Arvid, orgx, kx, vx	gsl	†	83	07	Lkp	09	09
Knista Kyrkskolan ... Hidingebro	Närkes Kil	F	—	4	10	32	Landström, Edla Maria	fsl	†	61	91	Urnä	94	05
Helsingåsén		*B	—	3	—	59	Bellander, Karl H.... orgx, kx, kl-o	gsl ³⁾	†	74	95	Kst	97	03
Vällingsberg	Valåsen	E	—	10	10	24	Vedberg, Mally Gunilla	—	†	75	01	Urnä	03	10
Fjugesta	Fjugesta	*B	—	0.5	0.5	78	Svensson, Hanna Maria	†	†	71	97	Skr	98	07
Kräklinge Nalavi Kräklinge		E	Fs	3	10	49	Reuner, Johan Zacharias.....	¹⁰⁾ †	†	82	06	Ups	08	08
Sahlfeldtska folkskolan		E	Fs	—	10	48	Wallström, Signe Maria, f. Lodén... †	†	†	56	80	Klm	83	83
Kumla Kyrkskolan	Kumla	C	Fs	2	2	58	Eklund, Simon Joh's ¹¹⁾ orgx, kx, kl-o	se	sa	85	06	Ups	08	08
Vesta		C	—	5	5	46	Andrén, Justus Adolf	kl	†	69	89	Gbg	91	03
Brånsta		C	—	2.5	2.5	56	Strömer, Axel Gabriel.....	gsl†	†	77	05	Vxö	06	06
Byrsta		E	—	6	6	21	Lagerberg, Bror Lorentz E. ... vx	gsl†	†	82	03	Kst	05	05
Hörsta		C	—	4	4	55	Jansson, Jan Jakob	gsl†	†	54	75	Kst	75	76
Mossby		C	—	6	6	57	Svensson, Karl Josef	gsl	†	87	08	Lkp	09	09
Fylsta		B	Fs	—	—	140	Olsson, Olof Petter Hjalmar.....	gsl†	†	61	81	Ups	82	97
							Wallin, Tora Matilda	gsl†	†	84	06	Fln	08	08
							Vakant	—	—	—	—	—	—	—
Hallsbergs västra.....	Hallsberg	B	Fs	1.5	1	87	Cederberg, Karl Gunnar, förste lärare	gsl	†	80	02	Ups	08	08
							Palmborg, Otto Algot ¹²⁾	gsl†	†	78	00	Lkp	01	03
Kvistbro Landslagen Gropen		*B	—	1	1	73	Berglund, Karl Gustaf... orgx, kl-o	gsl†	†	64	87	Ups	88	88
Vekhyttan.....	Kvistbro	E	—	5	5	42	Rundberg, Per Adolf Leonard.....	gsl†	†	56	78	Gbg	79	80
Mullhyttan.....	Mullhyttan	*B	Fs	0.5	0.5	70	Kjellander, Alfred ... rsk, orgx, kx	gsl ³⁾	†	55	76	Gbg	76	76
Siggestorp		E	—	5	5	52	Simonsson, Albert..... smx	—	†	62	95	Gbg	97	05
Baggetorp	Svartå	F	—	2.5	2.5	43	Lignell, Sven Johan.....	gsl	†	48	74	Gbg	78	79
Svartå bruk		B	Fs	1.5	1.5	90	Edlund, Karl	gsl†	†	70	98	Kst	99	00
							Jansson, Anna Elisabet	—	†	77	07	Urnä	08	09
Lerbäck Lugnet Lerbäck		*B	Fs	2	2	64	Sahlström, Magnus Gustaf, stx, kl	†	†	73	96	Vxö	97	05
Ladäng.....	Ingelsby	C	Fs	1	1	60	Bergström, Petrus	gsl†	†	78	02	Kst	03	05
Mariedam	Mariedam	*B	Fs	0.5	0.5	75	Hempel, Karl Gideon	rsk, stx	gsl†	58	81	Kst	82	97
Gårdsjö	Rönneshytta	C	Fs	2.5	2.5	78	Axelsson, Nicolaus	o	gsl†	74	96	Hsd	99	05

¹⁾ Dessutom 1 bitr. lär:a. — ²⁾ Till ångb.st. 0.5 km. — ³⁾ Bitr. lär:an underv. även i fsl. — ⁴⁾ Till ångb.st. 3 km. —

⁵⁾ Till ångb.st. 2 km. — ⁶⁾ Invid ångb.st. — ⁷⁾ Till ångb.st. 2 km. — ⁸⁾ Led. i tax.-komm., kmrv, skrv. — ⁹⁾ Kavö, rek. —

¹⁰⁾ Bitr. lär:an underv. i fsl, i lär:a i huslig ekonomi. — ¹¹⁾ Rek, bibl. — ¹²⁾ Förest. för föreläsarfören.

Örebro län. Strängnäs stift.		Skolans avst. i km fr. när- maste poststation	Fortsättning skola = Fc Ea	Antal barn i skolan Hösten 1909	Ord. och e. o. folkskollär. o. -lär.or. eo = extra ordinarie. kl = lär. klockare, o = organist, kl-o = klock. o. org. knt = kantor. gsl = underv. i goss-slöjd, fsl = i flicksl. † = undervisn. i slöjd av småskollär:a. se, sa = undervisn. i slöjd av släsk. slöjdlär:e, slöjdlär:a. Ang. övriga förkortningar se inledn.	Födelseår	Exa- mens- år	Ort	År för fösta ord. ant.	Antal lär.or (lär:e) i skol- distrikta	Antal lär.or (lär:e) i skol- distrikta		
Skoldistriktets namn	Skolans namn											postadress	Skolst. i normalh.
Lerbäck (forts.)													
Berg	Mariedam	*B	Fs	10	10	52	Engström, John	gsl†	56	79	Kst	79	79
Skyllberg	Skyllbergs bruk	*B	Fs	1	1	60	Alm, Johan Birger	†	75	00	Kst	01	01
Lillkyrka	Slyte	*B	—	—	16	100	Levén, Joh. Gustaf, pst, orgx, kx, kl-o	1) †	61	84	Lkp	85	09
Långbro se Ansta.													
Lännäs Kyrkskolan	Lännäs	D	—	2	3) 11	56	Wallin, Richard, rsk, orgx, kx, kl-o	†	76	97	Lkp	98	02
Vinö	Närkes Vinö	E	—	—	3)	21	Aqvén, Carl Vilhelm	†	85	07	Ups	08	08
Bäcketorp	Lännäs	E	—	10	4) 15	41	Arwidson, Anna Thérèse	gsl†	69	92	Skr	95	95
Salbacka		E	—	10	10	51	Karlsson, Karl Teodor	†	51	81	Kst	81	82
Mosjö Kyrkskolan	Mosås	E	—	1	1	59	Rindforth, A. Herm. E., orgx, kx, kl-o	gsl†	79	00	Ups	02	10
Hagalund		E	—	6	6	43	Blomberg, Eva Matilda	—	60	88	Skr	89	89
Norrbyås Kyrkskolan	Hidingsta	E	—	3	3	59	Håkansson, Klas Emil... orgx, kl-o	gsl†	69	90	Lkp	92	05
Fridhem		E	—	1.5	1.5	44	Elander, Carl Wiktor	gsl†	57	83	Lkp	84	84
Ramundeboda se Bodarne.													
Ringkarleby (Rinkaby)													
Ringkarleby	Ringkarleby	*B	Fs	0.5	12	70	Vakant	1) †	—	—	—	—	1
Skagershult													
Kyrkskolan	Hasselfors	E	Fs	0.6	0.6	40	Mogren, L. J., rsk, fm, orgx, kx, vx, kl-o	gsl†	50	70	Gbg	72	79
Lugnet		F	—	8.6	8.6	47	Högmark, Gustaf Vilhelm... slk	gsl	62	83	Kst	84	84
Stenkulla		E	—	4	4	48	Svensén, A. Oskar Elim... orgx, kx	gsl	79	01	Vxö	01	08
Sköllersta Kyrkskolan	Sköllersta	B	Fs	—	—	70	Hellström, Anders W., orgx, kx, kl-o	se	63	82	Kst	84	88
Pålsboda	Pålsboda	B	Fs	—	—	71	Harberg, Elin Kristianina	fsl†	80	03	Klm	07	07
Jöganbo		E	—	5	5	31	Dahländer, Frans Alfred	gsl	79	03	Lkp	03	09
Åkerby	Tarsta	E	Fs	1	1	51	Brandt, Amalia Kristina	fsl†	78	06	Lkr	08	08
Snaflunda Kyrkskolan	Snaflunda	*B	Fs	—	8	63	Vakant	†	—	—	—	—	—
Kårberg	Skyllsbergs bruk	*B	Fs	3	3	71	Kjellin, Anton Edvin	gsl†	76	01	Kst	02	10
Tycke	Vretstorp	E	—	2.5	5	42	Berzén, Karl Oskar	1) †	66	87	Lkp	88	90
Stora Mellösa		E	—	—	5) 11	64	Ahlberg, Johan Edvard... slk	1) †	59	82	Kst	82	04
Kyrkskolan	Stora Mellösa	E	—	—	6) 11	64	Lavén, Anna Matilda	†	63	88	Skr	89	89
Egeby		E	Fs	5	16	64	Söderborg, Andreas 6) ... orgx, kl-o	†	44	66	Ups	69	69
Knarsta		E	Fs	4	7	64	Skeppstedt, Filip Ambrosius	gsl†	75	05	Kst	06	08
Usta	Odensbacken	E	Fs	1	1) 15	54	Bohman, Johan Mauritz	gsl†	77	04	Kst	05	05
Göksholm	Stora Mellösa	E	Fs	6	7) 20	57	Uddman, Karl Johan Arvid Jacob...	gsl†	82	04	Ups	05	09
Svennevad		E	—	—	6) 20	57	Ericson, Andreas	gsl†	52	76	Kst	77	99
Kyrkskolan	Svennevad	E	—	1	1	42	Andrén, Karl Linus... orgx, vx, kl-o	gsl†	78	02	Kst	03	08
Gillberga		F	—	4	4	16	Essén, Lydia Susanna	fsl	62	85	Skr	87	04
Glöttra	Hvitsand	F	—	6	0.5	35	Vakant	—	—	—	—	—	—
Haddebo	Hjortkvarn	E	—	5	5	35	Sandberg, Anders Gustaf	gsl†	57	83	Kst	87	87
Skogaholm	Svennevad	F	—	7	7	50	Alander, Gustaf	gsl	53	75	Ups	78	78
Tysslinge													
Kyrkskolan	Latorps bruk	E	—	2	2	52	Holmberg, Axel 8) orgx, kx, slk, kl-o	gsl†	63	85	Gbg	85	89
Latorp		E	—	0.5	0.5	56	Lindgren, David Vilhelm	gsl	79	99	Ups	03	10
Garphyttan		E	—	6	6	30	Carlsson, Emma Alvhild	†	81	05	Gbg	06	06
Filipshyttan		F	—	8	8	18	Vakant	—	—	—	—	—	—
Tångersåsa Tångersåsa	Kvistbro	E	—	7	7	52	Welander, Arvid M., lsk, orgx, kx, kl-o	†	81	04	Lkp	05	05
Täby Täby	Närkes Täby	E	—	—	6	44	Kihlström, Karl Emil... ksvo, lsk, kl	†	53	74	Lkp	76	76
Viby Kyrkskolan	Vretstorp	E	Fs	5.5	5.5	41	Andrén, Balder Fridolf... kl-o	gsl†	74	95	Gbg	99	05
Pelltorp		E	—	4	4	65	Karlsson, Anna Kristina	†	50	70	Skr	78	79
Fredriksberg		*B	Fs	—	—	90	Lindqvist, Karl Wilhelm... rsk, smx	1) †	50	78	Kst	80	80
Esplunda		E	Fs	9	4	36	Skoog, Karl Hjalmar... rsk	gsl†	73	03	Kst	04	04
Berga	Östansjö	D	Fs	2	2	58	Haldin, Aron	gsl†	67	91	Kst	92	92
Körtingsberg 9)	Vretstorp	E	—	6	6	36	Vakant	—	—	—	—	—	—
Vintrosa Kyrkskolan	Vintrosa	E	—	2.5	2.5	53	Järd, Walfred Emanuel... kl-o	†	78	00	Lkp	02	03
Granhammar		E	—	*)	*)	42	Vakant	—	—	—	—	—	—
Lannafors		F	—	3	3	32	Söderström, Maria Lovisa	—	59	80	Skr	82	02
Via		E	—	—	—	53	Vakant	†	—	—	—	—	—

1) Bitr. lär:an underv. även i fel. — 2) Till ångb.st 4 km. — 3) Invid ångb.st. — 4) Till ångb.st. 5 km. — 5) Till ångb.st. 5 km. — 6) Ksvo, rek, bibl, fm. — 7) Till ångb.st. 1 km. — 8) Ksvo, kevo, bkmo. — 9) Skolan provisorisk på grund av stort barnantal i övriga skolor. — *) Uppgift ej lämnad.

Örebro län. Strängnäs stift.		Skolstift. i normalst.	Skolans avst. i k. fr. när- maste poststation	Hösten 1909	Antal barn i skolan	Ord. och e. o. folkskollär. o. lär:or.		Föreläsar	Exa- mens-		År för första ord. anst.	Antal lär:or (lär:o) i skol- distrik- tets		
Skoldistriktets namn	Skolans namn					postadress	poststation		lär:or	lär:o			år	ort
<p>eo = extra ordinarie. kl = lär. klockare, o = organist, kl-o = klock. o. org. knt = kantor. gal = underv. i goss-slöjd, fs = i flicksk. † = undervisn. i slöjd av småskollär:a. se, sa = undervisn. i slöjd av särsk. slöjdlär:e, slöjdlär:a. Ang. övriga förkortningar se inledn.</p>														
Ånsta och Långbro														
Karlslund	Karlslund	E	Fs	1.5	1.6	31	Elander, Nils Gustav ¹⁾ vx, slk, kl-o	gsl †	59	82	Lkp	83	93	4
Vivalla	Örebro	E	—	4	4	40	Sjögren, Klara Ottilia	†	62	82	Skr	84	95	
Hagaby		E	Fs	3	3	38	Vakant	—	—	—	—	—	—	
Bista	Karlslund	E	—	1.5	1.6	52	Gustavsson, Gustav L. ... orgx, kx	gsl †	77	03	Lkp	05	05	
Ödeby Käggholm	Glanshammar	F	—	11	10	21	Dahlqvist, Anders Johan ²⁾ prästex, orgx, kx, kl-o	—	61	85	Lkp	87	10	
Mora	Ullersäter	F	—	5	5	32	Vogel, Eva Karolina	—	60	90	Fln	90	08	
Örebro ⁵⁾														
Skolan vid Kungsgatan ³⁾	Örebro	A	4)	—	—	36	Norelius, Julius	gsl ⁵⁾	76	99	Kst	01	01	36
							Hellman, Anna Naemi	—	77	98	Skr	02	02	
Skolan vid Trädgårdsgat.		A	4)	—	—	159	Hydner, Erik Robert	gsl ⁵⁾	78	02	Ups	06	06	
							Hydner, Ellen	—	84	05	Stm	08	08	
							Söderlund, Elin Karolina	smx	77	04	Fln	09	09	
							Liedner, Johan Natanael	eo	gsl	85	06	Kst	—	08
Skolan vid Rudbecksgatan ⁷⁾		A	4)	—	—	78	Tengvall, Joh. Maria Matilda	—	56	77	Stm	78	78	
							Eklund, Hedvig Charlotta	eo	--	85	08	Stm	—	09
Skolan vid Marsfältet ⁶⁾		A	4)	—	—	153	Edlund, Lars Josef	gsl ⁵⁾	80	05	Kst	07	07	
							Andrén, Ellen A. S., f. Widfond	—	83	05	Stm	06	06	
							Vakant	—	—	—	—	—	—	
Västra skolan		A	4)	—	—	881	Blomquist, Gustav	gsl	53	78	Kst	79	80	
							Lundberg, Olof Victor	lsk	gsl	51	78	Kst	79	81
							Englund, Karl Johan	—	59	79	Lkp	81	81	
							Linder, Anders	—	62	81	Lkp	83	83	
							Blomberg, Julius	rsk	gsl	64	85	Kst	86	86
							Hedenlund, Julius Algot ... slk, vx	—	59	82	Gbg	83	90	
							Gustavsson, Reinhold Gotfrid ⁸⁾	—	67	89	Lkp	93	94	
							Anderson, Johan Paulus	—	62	82	Kst	83	01	
							Berg, Frans Oskar	—	77	98	Kst	01	01	
							Nyholm, Albert Vilhelm	—	75	99	Lkp	03	03	
							Stenquist, Karl Georg	—	80	01	Kst	06	06	
							Grälén, Josef Severin	—	81	05	Kst	08	08	
							Wendelin, Maria Erica	—	55	77	Stm	80	80	
							Blanck, Anna Vilhelmina	—	57	81	Skr	82	82	
							Magnusson, Lovisa	—	61	89	Fln	90	90	
							Celander, Ebba Elisabet	—	67	88	Stm	91	91	
							Lindström, Karolina	—	60	79	Klm	80	94	
							Carlsson, Jenny Charlotta	—	70	94	Klm	98	98	
							Perselli, Elsa M., f. Ericsson	—	77	98	Klm	00	00	
							Svensson, Helga Eugenia	—	75	99	Klm	02	02	
							Arvedson, Hilda Maria	—	77	99	Umå	02	02	
							Svensson, Ingrid Elisabet	stx	—	81	05	Stm	08	08
							Wallin, Vilhelmina Matilda	eo	—	83	04	Fln	04	08
Norra skolan		A	4)	—	—	186	Dahl, Jakob Vilhelm	gsl	69	98	Kst	99	99	
							Holmstedt, John Mauritz	—	75	95	Lkp	00	00	
							Linderholm, Karl Richard	gsl	75	99	Kst	04	04	
							Björling, Emanuel	gsl	80	06	Kst	09	09	

¹⁾ Rek, upl, fm, bibl, kmrv. — ²⁾ År tillika komminister. — ³⁾ Två hjälpklasser. — ⁴⁾ En fortsättningskola för gossar och en för flickor, bägge gemensamma för samtl. skolor. — ⁵⁾ Vid Örebro stads folkskolor ännas: 2 lär:e i gal, 11 lär:or i fs, 4 lär:or i huslig ekonomi, 1 lär:e i gymnastik och 2 lär:e i sång, de senare jämval ord. lär:e i läsmännen. — ⁶⁾ Dessutom en bitr. lär:a. — ⁷⁾ Endast två klasser. — ⁸⁾ Stadsrevisor.

Örebro län. Strängnäs stift.		Sk:s lit. i normalst.	Skolans avst. i km fr när-maste poststation (Ängs.-) st.	Antal barn i skolan hösten 1909	Ord. och e. o. folkskollär. o. -lär:or.		Folksamh.	Exa-mens-		År för första ord. anst.	Antal lär:or (lär:re) i skol-diet:ts	
Skoldistriktets namn	Skolans namn				postadress	poststation		eo = extra ordinarie. kl = lär. klockare, o = organist, kl-o = klock. o. org. knt = kantor gsl = underv. i goss-slöjd, fsl = i flicksl. † = undervien. i slöjd av småskollär:ae, sa = undervien. i slöjd av särak slöjdlär:e, slöjdlär:a. Ang övriga förkortningar se inledn.	År			ort
Örebro (forts.)												
Norra skolan (forts.)	Örebro				Lindskoog, Anders Hjalmar	gsl	83 08	Str	10 10			
					Axén, Julia Sofia Kristina	—	73 95	Klm	96 02			
					Hellman, Elin Matilda	—	78 99	Skr	02 02			
					Bohlin, Anna	smx	81 02	Fln	06 06			
					Dyberg, Hilma Lovisa Irene	—	78 05	Stm	08 08			
					Gelhaar, Sigrid Bernhardina	smx	79 05	Skr	09 09			
					Gelhaar, Gulli Mathilda	orgx	81 07	Skr	10 10			
					Andersen, Otto Edvard	eo	86 08	Vxö	— 08			
					Nilsson, Carl Ragnar	eo	87 08	Kst	— 08			
					Palmblad, Albert	kx, eo	84 08	Vxö	— 08			
					Holme, Tekla Naemi Petersson	eo	85 06	Stm	— 08			
					Ingvaldson, Eva Amalia	eo	87 08	Klm	— 08			
Östra skolan å Ladugårdsskogen	B	1)	4	24	Svanström, Annie Ingeborg	2)	69 92	Fln	93 95			
Västra skolan å Ladugårdsskogen	B	1)	4	29	Nilsson, Nils Erik	3)	65 88	Ups	89 96			
Västerås stift.												
Ervalla Kyrkskolan	Ervalla	E	Fs	2.5	68	Lindelius, Karl Johan	orgx, kl-o	gsl †	78 01	Gbg	02 02	— 3
Lund	Järlé	E	Fs	2	43	Vakant	†	—	—	—	—	—
Klyсна	Ervalla	E	Fs	6.5	24	Vakant	†	—	—	—	—	—
Fellingsbro 4)												
Kyrkskolan	Fellingsbro	E	Fs	3	52	Lundahl, Gustaf Enoch	gsl †	73 97	Vxö	99 01	— 12	
Korfvike		*B	Fs	1	113	Lundin, August Hjalmar	5) se	52 83	Ups	85 85	—	
Rockhammar	Sällinge	E	Fs	3	59	Hagner, Olof Olsson	gsl †	70 96	Ups	97 98	—	
Finnåker	Fellingsbro	*B	Fs	6	62	Lindelöw, Josef Amandus	6) gsl	84 05	Lkp	07 10	—	
Pilkrog	Kåfalla	E	Fs	1.6	4	Klingström, Carl Elias	gsl †	74 97	Kst	98 98	—	
Yttre Ekeby	Ålsäng	E	Fs	3	39	Hermansson, Per Olsson	stx	gsl †	63 90	Vxö	93 99	
Bergaby	Fellingsbro	E	Fs	10	10	Östlund, Karl Edvard	gsl †	82 05	Str	06 06	—	
Sverkesta	Ullerskötet	E	Fs	2	59	Gustafsson, Oskar Ferdinand	gsl †	77 98	Gbg	01 01	—	
Österhammar	Fellingsbro	E	Fs	4	35	Cederblad, Karl August	gsl †	63 83	Vxö	84 85	—	
Fors	Blixterboda	E	Fs	2	46	Berglund, A. Alfred, spsk, orgx, kx	gsl †	63 84	Kst	86 86	—	
Nyckelby	Ålsäng	E	Fs	4.5	35	Björklund, Carl	gsl †	53 80	Kst	81 86	—	
Grythyttan												
Grythytted	Grythytted	*B	Fs	—	64	Wallin, Per... rsk, fm, orgx, vx, kl-o	gsl †	63 83	Ups	85 96	3 5	
Ålfvestorp	Ålfvestorp	E	Fs	1	46	Kronvall, Erik	gsl †	70 93	Vxö	94 03	—	
Saxhyttan	Grythytted	E	Fs	8	52	Engelbert, Nils Robert	gsl †	68 94	Ups	97 97	—	
Rockesholm	Rockesholm	E	—	—	46	Arwidson, Laura Cordelia Kr.	gsl †	66 87	Skr	90 09	—	
Kjerfvingeborn	Ålfvestorp	F	—	7.5	43	Vakant	—	—	—	—	—	
Skarped	Grythytted	F	—	10	2	Vakant	—	—	—	—	—	
Finnhult		F	—	18	18	Vakant	—	—	—	—	—	
Baståsen-Hellsjön		G	—	10	10	Vakant	—	—	—	—	—	
Hjulsjö	Hjulsjöby	E	Fs	0.6	50	Ohlsson, Klaes Oskar A., orgx, kx, kl-o	gsl †	69 95	Lkp	96 07	2 5	
Bredsjö bruk	Bredsjö	C	—	—	85	Persson, Anna	gsl †	60 77	Skr	83 91	—	
Grängshyttan	Järnboås	E	Fs	10	32	Berglind, Anders	gsl †	74 04	Kst	05 05	—	
Hjuljern	Grängen	E	Fs	0.6	34	Zeidlitz, Emma Matilda	†	58 85	Umå	87 87	—	
Björksjön	Hjulsjö	F	—	6	5	Vakant	—	—	—	—	—	
Kämpertorp		F	—	10	10	Vakant	—	—	—	—	—	
Hällefors												
Hällefors bruk	Hällefors	A	Fs	0.8	130	Blixt, Gustaf Hugo, förste lärare... Zetterström, Per Oskar	gsl †	77 98	Kst	99 99	2 7	
							gsl	84 07	Ups	09 09	—	

1) Se noten 4 å föreg. sida. — 2) Se noten 5 å föreg. sida. — 3) Led. av stadsfullm. — 4) Särskilda kurser i hus ekonomi anordnas varierande vid skolorna inom Fellingsbro skoldistrikt. — 5) Bitr. lär:an underv. i fsl. — 6) Dessutom 2 bitr. lär:or, vilka även underv. i fsl.

Örebro län. Västerås stift.		Skolhitt i normalst.	Förskoll.- skola = F s Es	Skolans avst. i km fr. när- maste poststation	Järnvägs- (Anst.-) st.	Antal barn i skolan höstn 1909	Ord. och e. o. folkskollär. o. lär:or.		Föreläsare	Exa- mens-		År för föreläs. ord. ant.	Antal lär:or (lär:e) i skol- dist:ts omf.	
Skoldistriktets namn	Skolans namn						postadress	år		ort	år			ort
Hällefors (forts.).														
Sikfors	Sikfors	C	Fs	2	2	85	Larsson, Pontus August	gsl†	59	80	Kst	80	98	
Silfvergrufvan	Hällefors	E	Fs	10	10	47	Brenander, Oskar Vilhelm	gsl†	68	89	Gbg	91	91	
Såfsjön	"	E	Fs	16	16	44	Brattström, Johan Emil	gsl†	64	86	Kst	89	89	
Pantsartorp	Graveldn	F	—	11	24	50	Jonzén, Johannes	orgx	—	46	71	Gbg	74	07
Sirsjön	Sikfors	E	Fs	4	4	39	Lindberg, Carl Gustaf	gsl†	76	98	Ups	01	01	
Sången	Hällefors	G	—	5	5	20	Öhrman, Selma Karolina	fsl	79	03	Umå	03	08	
Järnboås Göranstorp... Järnboås														
Ålfviken	"	E	Fs	2.5	2.5	70	Parne, Johan Konrad ¹⁾	orgx, kx, kl-o	gsl†	68	88	Ups	89	98
Håkansboda	"	F	Fs	6	6	42	Forsberg, Oskar Hjalmar Eugén	gsl†	81	03	Vxö	04	04	
Lindesberg														
Lindesberg ²⁾	Lindesberg	A	Fs	—	—	144	Linder, Erik, förste lärare	lsk	gsl	71	95	Kst	97	05
							Lander, Carl Aldo		—	53	78	Vxö	79	81
Lindesbergs landsförsamling (Linde bergsförsamling, Lindesbergs bergslagsförsamling) Guldsmeshyttan														
Guldsmeshyttan	Guldsmeshyttan	*B	—	—	4	115	Blomkvist, Gustaf Melker	gsl ³⁾	64	88	Kst	91	94	
Gusselby	Gusselby	*B	Fs	—	—	60	Sjöberg, Gustaf Ludvig	gsl†	63	84	Lkp	85	01	
Fanthyttan	Fanthyttan	E	—	1	10	54	Lundgren, Lars	†	79	00	Gbg	05	05	
Ingelshyttan	Storå	*B	Fs	0.5	0.5	46	Ringström, Israel	gsl†	55	79	Kst	80	80	
Öskevik	Öskeviksby	E	Fs	0.5	12	31	Regnström, Alfred	gsl†	56	79	Lkp	80	80	
Aspa	Gusselby	E	Fs	3.5	3.5	35	Wedberg, Karl Oskar	gsl	83	04	Kst	04	05	
Högstaboda	Vedevåg	E	Fs	3.5	3.5	21	Westerberg, John Gotthard	gsl	77	98	Lkp	99	99	
Vedevåg	"	E	Fs	0.5	0.5	54	Salomonsson, Per Botolf	gsl	66	90	Ups	96	02	
Fornaboda	Lindesberg	E	—	5	5	33	Thegerström, Olof Fredrik	gsl†	55	81	Kst	83	95	
Vasselhyttan	Vasselhyttan	E	Fs	1.5	60	45	Winkvist, Gustav	rsk	gsl†	64	84	Kst	87	97
Xye	Jerle	F	—	9	9	44	Skånberg, Ernst Gust. Victor	stx	—	49	79	Lkp	80	80
Östra Bohr	Vedevåg	*B	—	4	4	56	Karlsson, Robert Mildrik Teodor	gsl	83	07	Vxö	09	09	
Mårdshyttan	Öskeviksby	F	—	5	17	45	Göthblad, August Richard	slk	—	78	08	Kst	09	09
Hammarbacken	Guldsmeshyttan	F	—	7.5	10	19	Boivie, Hulda Karolina Helena	—	80	01	Stm	04	04	
Björkhyttan	Lindesberg	E	Fs	4	4	36	Andersson, Per Johan	gsl†	58	87	Hsd	91	91	
Torphyttan	"	E	Fs	2	2	30	Örbom, Karl Vilhelm	gsl†	57	90	Kst	94	94	
Rya	"	F	—	3.5	3.5	42	Ekroth, Elin Charlotta	gsl	76	98	Fln	99	01	
Björka	"	E	Fs	3	3	23	Aneer, Erik Gottfrid	gsl	82	06	Str	07	07	
Ljusnarsberg (Nya Kopparberget)														
Kopparberg	Kopparberg	B	—	—	—	99	Fahlin, Axel Elving ⁴⁾	orgx, kx, kl-o	gsl†	70	91	Lkp	92	95
							Pettersson, Erik Arvid	gsl	87	08	Str	09	09	
Bångbro	Bångbro	B	—	1	1	110	Hansson, Anton	gsl†	59	89	Kst	94	94	
							Arvidsson, Anna Maria	—	73	02	Fln	03	03	
Lilläng	"	F	—	3	3	35	Vakant	—	—	—	—	—	—	
Rällsön	Rällsö	E	—	0.5	0.5	20	Mohlin, Sven August	kx, vx	gsl sa	61	86	Kst	87	05
Dammen	"	E	—	4	4	18	Segebrand, Gertrud L. E.	sa	86	07	Fln	08	08	
Stjärnfors	Kopparberg	E	—	5	5	41	Bergström, Anders Gustaf	gsl†	86	07	Str	08	08	
Riggards	"	*B	—	—	—	84	Norén, Oskar Fredrik	gsl††	72	94	Kst	95	01	
Ställdalen	Ställdalen	*B ⁵⁾	—	1.5	1.5	122	Sjöstedt, Edvard	gsl†	57	78	Kst	79	79	
Ställberg	Ställberg	C	—	—	—	71	Ahlbom, Hildegard Maria Dorotea	†	55	80	Stm	82	82	
Hörken	Hörken	*B	Fs	—	—	95	Eurén, Vilhelm	bibl	gsl†	73	97	Kst	98	98
Lomberg	Grängesberg	E	—	2	2	40	Holldorff, Victor Emanuel	gsl†	83	06	Ups	07	07	
Högfors ⁵⁾	Silfverhöjden	A	—	6	6	176	Johansson, Bernhard	gsl	68	88	Ups	93	01	
							Sandblom, Selma Maria	†	56	78	Skr	79	84	
Nora Nora⁶⁾														
Nora	Nora	A	Fs	—	—	103	Nyvall, Carl Johan, förste lärare	rsk	gsl	59	80	Kst	81	85
							Larsson, Arvid Albin	gsl	80	03	Kst	04	07	

¹⁾ Knvo, skvo, skolkassör, led. i tax.- och prövn.-nämnd. — ²⁾ Dessutom 2 bitr. lär:or, vilka även underv. i fsl. —

³⁾ Bitr. lär:an underv. i fsl. — ⁴⁾ Kevo, led. i hälsov.-nämnd. — ⁵⁾ Dessutom 1 bitr. lär:a, vilken även underv. i fsl. — ⁶⁾ Dessutom 1 bitr. lär:a.

Örebro län. Västerås stift.		Skol- distriktets namn	postadress	Skolans avst. i km fr. när- maste poststation	Förskollär- ska = Fg Ds	Skolans avst. i km fr. när- maste poststation	Förskollär- ska = Fg Ds	Antal barn i skolan höstn. 1909	Ord. och e. o. folkskollär. o. -lär:or.	Födelseår	Exa- mens- år	ort	År för ant. inv. skold. fösta ord. anst.	Antal lär:or (lär:e) i skol- distriktet	Antal i skol- distriktet		
Skoldistriktets namn																Skolans namn	
Nora (forts.)																	
Nora landsförsamling (bergs-, bergslags-)																	
Gamla Pershyttan		Nora	E	—	3	3	51	Malmström, Adolf Teodor	sa	41	60	Stm	69	69	3	13	
Hammarby			C	—	11	11	43	Schill, Adèle Maria, f. Österberg	se†	55	76	Stm	78	85			
Ringshyttan		Striberg	B	Fs	—	—	51	Andersson, Per August	vx	61	79	Ups	80	80			
								Andrén, Oskar Konrad	†se	74	95	Lkp	02	02			
Stadra		Rockesholm	E	—	10	10	14	Ekström, Anna	†	59	83	Fln	84	00			
Mon		Järle	E	—	3	1	31	Lundqvist, Per Johan	gsl†	61	83	Ups	83	07			
Kåfalla		Klacka-Lerberg	E	Fs	1	1	33	Strömvall, Gustav Vilhelm	gsl†	85	06	Gbg	07	07			
Born		Nora	E	—	4	4	33	Theöden, Per Edvard	gsl††	66	89	Kst	93	08			
Timanshyttan		Timansberg	F	—	1.6	1.5	25	Vakant	—	—	—	—	—	—			
Gyttorp		Nora	E	—	1	1	41	Lundén, Aron	†	68	83	Gbg	84	97			
Västgöthyttan		Gyttorp	E	Fs	10	10	25	Engvall, Olof Gustaf	gsl†	60	82	Kst	83	87			
Bastnäs			E	Fs	3	3	26	Hedberg, Ester Maria	†	60	83	Skr	84	09			
Fåsjöhyttan		Nora	F	—	4	4	23	Larsson, Anders Gustav	rsk	69	80	Ups	81	93			
Ås			E	Fs	4	4	34	Karlsson, Seth Emil	gsl†	68	97	Lkp	98	98			
Nya Kopparberget se Ljusnarsberg.																	
Näsby Kyrkskolan		Frövi	*B	Fs	1	1	85	Pettersson, Rudolf ¹⁾	orgx, kx, kl-o	gsl	75	00	Lkp	01	02	—	4
Ullersäter		Ullersäter	E	—	1.6	1.5	29	Gustafsson, Kristina	—	71	93	Skr	94	02			
Frövifors		Frövi	E	—	2.6	2.6	50	Nylund, Ingrid Elisabet J.	orgx	†	84	07	Fln	08	08		
Ramsberg																	
Ramshyttan		Ramsberg	*B	Fs	0.5	13	67	Törnquist, K. R., rsk, orgx, kx, vx, kl-o	gsl ²⁾	83	04	Kst	06	09	4	7	
Kårberg ³⁾		Kårberg	A	—	1	4	124	Widén, Karl Vilhelm	gsl†	77	97	Kst	98	03			
Löa		Rällså	E	Fs	4	4	40	Lindahl, Jan Herman	sik	gsl†	70	92	Kst	93	93		
Kloten		Kloten	E	—	1.3	1.3	30	Strandberg, Gustav	†	43	64	Vås	72	72			
Gammelbo		Ramsberg	E	—	6	15	22	Öfverström, Hilma Albertina	fsl	61	82	Skr	83	83			
Grimso		Forshammar	F	—	12	12	45	Vakant	—	—	—	—	—	—			
Morskoga		Ramsberg	E	—	11	20	21	Petersson, Håkan Alfred	gsl†	55	83	Vxö	84	02			
Viker Dalkarlsberg Dalkarlsberg																	
Vikersbyarne		Vikersvik	E	Fs	0.6	0.6	74	Dahlgren, Karl Gustav ⁴⁾	gsl	72	93	Gbg	96	98			
								Torbjörnsson, Teodora	†	78	01	Skr	02	02			
Skekarhyttan			E	Fs	0.6	0.5	28	Jansson, Per Eric ⁵⁾	rsk, fm	gsl†	63	85	Lkp	86	02		
Ålfhyttan			E	Fs	2.6	2.6	48	Hedén, Joh. Samuel, orgx, kx, vx, kl-o	se	57	80	Kst	82	89			
Roslingstorp			E	Fs	3	3	17	Lindholm, Tora Ragnhild Elvira, smx	fsl sa	87	08	Umå	10	10			
			F	—	3	3	36	Verner, Anders Gustaf	—	59	84	Kst	85	87			
Karlstads stift.																	
Bjurkärn Dalbäcken		Bjurkärn	F	Fs	3	11	43	Elwin, A. Gerh., bibl, orgx, kx, vx, kl-o	gsl	70	91	Lkp	94	10	2	—	
Ladufallet			F	Fs	3	15	38	Westerlind, Carl Anton	spkr, lsk	sa	55	79	Kst	80	80		
Alkvättern		Karlskoga	F	Fs	6	15	86	Råde, Erik Johan	kmrv, krv, skrv	gsl sa	76	03	Kst	04	04		
Åtorp		Kristinehamn	F	Fs	2	12.5	28	Hallner, Mathilda	fsl	62	89	Skr	94	95			
Karlskoga Kyrkobyn ⁶⁾ Karlskoga																	
			A	Fs	—	—	196	Hjorth, Klaës Johan	bibl	gsl†	55	75	Kst	85	85	—	23
								Nygren, Gustaf Vilh. Emanuel, orgx	gsl	73	95	Kst	96	08			
								Petersson, Lovisa	fsl	68	98	Stm	99	99			
Bofors ⁷⁾ Bofors																	
			A	Fs	1	1	229	Norlin, Gabriel G., överlärare ⁸⁾	orgx	gsl†	52	72	Ups	74	78		
								Hultin, Hilda Erika	†	69	90	Fln	93	93			
								Vakant	—	—	—	—	—	—			

¹⁾ Eso, rsk, fm, kyrko- och skolkassör, spbo. — ²⁾ Bitr. lär:an underv. i fsl. — ³⁾ Dessutom 2 bitr. lär:or. — ⁴⁾ Ord. i bibl.-st. — ⁵⁾ Led. i bibl.-st. — ⁶⁾ Dessutom 1 bitr. lär:a, vilken även underv. i fsl. — ⁷⁾ Dessutom 2 bitr. lär:or. — ⁸⁾ Spsk.

VI. Egentliga folkskolorna.

Örebro län. Karlstads stift.		Skola i normalst.	Fortsäkt. - skola = Fs Es	Skolans avst. i km fr. när- maste poststation	Antal barn i skolan höstn. 1909	Ord. och e. o. folkskollär. o. -lär:or. eo = extra ordinarie. kl = lär. klockare, o = organist, kl-o = klock. o. org. knt = kantor. gal = underv. i goss-slöjd, fsl = i flicksl. † = undervisn. i slöjd av småskollär:a. se, sa = undervisn. i slöjd av särsk. slöjdlär:e, slöjdlär:a. Ang. övriga förkortningar se inledn.	Föreläsar	Exa- mens- år	ort	År för förel. ord. anst.	Antal lär:or (lär:o) i skol- dist:ta	småk. m. folksk.	
Skoldistriktets namn	Skolans namn												postadress
Karlskoga (forts.).													
Degerfors ¹⁾	Degerfors	A	Fs	—	—	360	Vikberg, Nils H., överlär., orgx, kx, o	gsl	76	00	Hsd	02	06
							Jern, Hjalmar Fridolf	gsl	82	03	Kst	05	05
							Hjerdin, Hilma Maria	fsl	69	²⁾	—	07	07
Skranta	Karlskoga	B	Fs	1	1	110	Gullberg, Axel Wilhelm	gsl	66	91	Kst	94	94
							Flodén, Agnes Prosperia	fsl	84	05	Skr	08	08
Brickegården	Bofors	B	Fs	2.5	2.5	80	Börjeson, Johan August... rsk, slk	gsl	66	86	Kst	89	89
							Wiegandt, Anna Maria	fsl	82	04	Skr	08	08
Granbergsdal	Granbergsdal	B	Fs	1	1	102	Karlsson, Karl Johan..... rsk	gsl	54	78	Kst	78	84
							Lunderqvist, Astrid Elisabeth	fsl	85	07	Lkr	08	08
Lonnhyttan.....	Karlskoga	E	Fs	8	8	65	Leyler, Lars Emil	gsl†	75	99	Kst	00	01
Kedjeåsen	Kedjeåsen	E	Fs	—	13	44	Karlson, Per Johan	gsl sa	60	82	Kst	83	83
Strömtorp	Strömtorp	E	Fs	3	3	48	Hellberg, Per Gustav	gsl†	69	95	Kst	96	03
Linneback	Linneback	E	Fs	—	8	37	Lindblad, Karl Albert	gsl†	71	00	Vxö	02	07
Knutsbol.....	Degerfors	E	Fs	5	³⁾ 5	42	Nilson, John	gsl†	61	82	Kst	89	89
Agen ⁴⁾	"	C	Fs	1	2	105	Jakobsson, Gustav Adolf	gsl	86	07	Gbg	10	10
Högåsen.....	Karlskoga	F	—	6	6	59	Asplund, Kristina.....	fsl	68	06	Skr	97	97
Sibbo	Valåsen	F	—	5	9	27	Josefsson, Matilda Ulrika.....	fsl	85	09	Skr	09	09
Karlsdal	Karlsdal	E	Fs	—	—	46	Thorén, Nils Gunnar Samuel, kx, o	gsl	85	08	Vxö	10	10
Nysund se Värmlands län.													

¹⁾ Dessutom 1 bitr. lär:a, vilken även underv. i fsl. — ²⁾ Disp. år 1906. — ³⁾ Invid ångb.st. — ⁴⁾ Kommer att h.-t. 1910 ändras till litt. A eller B.

Västmanlands län. Uppsala stift.		Skr. lit. i normalf.	Fortstätt. erattm. skola = Fr Es	Skolans avst. i km fr. när- maste poststation	Skolans avst. i km fr. när- maste järnvägs- (Angv.) st.	Antal barn i skolan hösten 1909	Ord. och e. o. folkskollär. o. -lär:or.	Födelseår	Exa- mens- år ort	År för anst. i inv. skold.	Antal lär:or (lär:o) i skol- dist:ta	småk.	
Skoldistriktets namn	postadress						eo = extra ordinarie. kl = lär klockare, o = organist, kl-o = klock. o. org. knt = kantor. gsl = underv. i goss-slöjd, fsl = i flicksl. † = undervisn. i slöjd av småskollär:a. se, sa = undervisn. i slöjd av sårsk. slöjdlär:e, slöjdlär:a. Ang. övriga förkortningar se inledn.						
Västmanlands län.													
Uppsala stift.													
Altuna Fröslunda	Altuna	C	Fs	3	—	58	Lindberg, J. Alfr. ¹⁾ orgx, kx, vx, kl-o	—	77/00	Ups	01/08	1	1
Enåker Enåker	Runhällen	C	Fs	2	2	78	Palmér, Georg, lsk, stx, orgx, slk, kl-o	se †	83/03	Lkp	08/08	1	1
Frösthult Frösthult	Frösthult	E	—	1.5	1.5	41	Herlander, August ²⁾ orgx, kx, vx, kl-o	gsl †	60/80	Gbg	81/84	—	1
Harbo Kyrkskolan	Harbonäs	E	—	—	23	70	Söderberg, Anders Oskar, orgx, kx, vx, kl-o	†	59/82	Ups	89/89	1	2
Ön	"	E	—	5.3	26	35	Pettersson, Johan Erik	†	55/85	Ups	92/92	—	—
Huddunge													
Huddungeby	Huddungeby	E	Fs	0.5	10	58	Rylén, Erik Em., orgx, kx, vx, kl-o	†	88/09	Lkp	10/10	—	1
Hallsta	"	F	—	3	15	48	Dalén, Anna Ch. Alma Junia, smx	—	53/82	Skr	00/00	—	—
Björnarbo	"	F	—	6	6	34	Vakant	—	—	—	—	—	—
Hvittinge Kyrkskolan	Hvittinge	C	—	4.5	4.5	53	Andersson, Kalixtus Valfrid	†	84/01	Lkp	08/08	—	4
Skattmansö	"	F	—	8	8	43	Johansson, Nelly	fsl	81/08	Skr	09/10	—	—
Gillberga	"	C	—	2	2	44	Hallander, Erik Josef	rsk, fm	76/99	Gbg	00/02	—	—
Morgongåfva	"	C	—	—	—	68	Hagström, Karl Fridolf	sa †	78/99	Ups	02/02	—	—
Härnevi Härnevi	Enköping	E	—	5	5	36	Vakant	—	—	—	—	—	1
Nora Tärnsjö	Tärnsjö	C	Fs	—	—	95	Vakant	—	—	—	—	—	2
Högsbo	"	E	—	8	8	41	Lindgren, Fredrik Vilhelm	—	47/72	Ups	73/89	—	—
Ärligbo	"	E	Fs	8	8	34	Ohlsson, Nils Eukarius	lsk	53/76	Ups	77/77	—	—
Bro	Kerstinbo	E	Fs	1	1	31	Rolander, Anders Petter	rsk, upl	56/82	Kst	83/96	—	—
Ingbo	Tärnsjö	F	—	8	8	50	Frisk, Knut Edvin	—	61/82	Kst	84/84	—	—
Norrby Kyrkskolan	Sala	E	Fs	2	2	27	Pettersson, Joël Fr. ³⁾ orgx, kx, kl-o	se †	48/76	Hds	78/78	—	4
Varmsåtra	Varmsåtra	E	Fs	—	10	37	Norén, Carl August ⁴⁾	rsk	57/83	Ups	84/00	—	—
Ölsta	Sala	E	Fs	8	9	28	Holmström, Karl Erik	gsl †	62/84	Ups	89/04	—	—
Boda	Norrby	E	Fs	8	8	35	Vakant	†	—	—	—	—	—
Simtuna													
Kyrkskolan	Fjärdhundra	E	Fs	1.5	1.5	49	Ekberg, Gotthard S. K. ⁵⁾ orgx, kx, kl-o	gsl †	70/91	Ups	94/94	3	3
Isby	"	E	Fs	8	8	48	Johansson, Emil Vilhelm	gsl †	84/07	Str	09/09	—	—
Lundby	"	E	—	2	2	20	Almgren, Hilma Johanna	†	66/87	Stm	96/97	—	—
Torstuna Kyrkskolan	Torstunaby	E	—	10	10	35	Tibblin, Johan Axel ⁶⁾ orgx, kl-o	—	76/01	Ups	02/02	—	2
Tibble	"	E	—	5	10	31	Brolén, Per Olof	rsk, fm	65/90	Ups	91/91	—	—
Brunna	Frösthult	F	—	3	3	46	Lychou, Beata Katrina Thérèse, smx	—	78/08	Umå	09/09	—	—
Tärna Kyrkskolan	Tärna	E	Fs	7	7	48	Forsell, Johan P. ⁷⁾ orgx, kx, vx, kl-o	gsl	59/85	Ups	86/86	1	2
Forsbo	Ransta	E	—	5	5	31	Vallander, Josef Albert	—	82/05	Gbg	08/08	—	—
Väster-Löfata Heby	Heby	B	—	—	—	121	Lagerstedt, Johan M., rsk, orgx, kx, kl-o	gsl	80/01	Vxö	04/08	3	2
Molnebo	"	F	—	3	3	54	Sandström, Ester Jeanny Wiktoria	—	80/04	Klm	06/06	—	—
Säfne	Öfversäfne	F	—	3	3	30	Wikman, Enok	slk	63/96	Ups	98/03	—	—
Arnebo	"	F	—	*)	*)	36	Vakant	—	—	—	—	—	—
Horsbäck	Horsbäck	F	—	1.5	1.5	38	Vakant	—	—	—	—	—	—
Lugnet	Heby	E	—	2	2	33	Hellgren, Anna Hildur	—	84/09	Stm	09/09	—	—
Österunda Österunda	Brunsta	E	Fs	—	13	40	Ernlund, Carl Erik ⁸⁾ orgx, kx, vx, slk, kl-o	—	56/79	Ups	80/85	1	1
Öster-Våla													
Kyrkskolan	Östervåla	E	—	—	20	56	Blomberg, Petrus ⁹⁾ orgx, kx, vx, kl-o	—	60/82	Ups	85/85	4	6
Stärte	"	E	—	4	20	53	Vakant	†	—	—	—	—	—
Bjurvalla	Tärnsjö	E	—	5	13	31	Serrander, Gustaf Vilhelm, stx, upl	†	70/90	Lkp	92/92	—	—
Aspnäs	Tierp	E	—	11	23	31	Wallmon, Johan	†	52/75	Ups	75/75	—	—
Kanikebo	Östervåla	E	—	5	21	47	Wall, Maria Kristina	fsl †	79/10)	—	06/06	—	—

¹⁾ Rsk. — ²⁾ Rsk, fm, bkmo, led. i tax.nämnd. — ³⁾ Fm, led. i tax.nämnd. — ⁴⁾ Förest. för föreläs.n.fören. — ⁵⁾ Rsk, bkmo. — ⁶⁾ Kavo, bibl, bkmo, spbo. — ⁷⁾ Kno, rsk, fm, spbo, led. i tax.nämnd. — ⁸⁾ Kno, kso, upl, fm, pst, kyrko- o. skol- kassör. — ⁹⁾ Kao, rsk, pst. — ¹⁰⁾ Disp. år 1906. — *) Uppgift ej lämnad.

Västmanlands län. Strängnäs stift.		Skola = Ds Es	Förskollär. - skola = Ds Es	Skolans avst. i km fr. när- maste poststation	Antal barn i skolan hösten 1909	Ordn. och e. o. folkskollär. o. -lär:or.	Födelseår		Exa- mene- år ort	År för- sät. i nuv. skold. första ord. ans.	Antal lär:or (lär:o) i skol- dist:ts småsk. m. folksk.	Antal.				
Skoldistriktets namn	Skolans namn						postadress	Skolsitt. i normalhöl					år	ort		
Strängnäs stift.																
Kung Karl (Karlskyrka)																
Kungsör	Kungsör	A	Fs	0.5	0.5	159	Andersson, Frans August	kl-o	†	59	80	Lkp	81	01	—	7
							Larsson, Johan		gsl†	85	07	Kst	08	08		
							Salmén, Maria Teresia		†	74	99	Skr	01	01		
							Stille, Olga Maria Alice		†	73	01	Klm	04	04		
							Vakant		†	—	—	—	—	—		
Skåfruna		E	—	7	7	20	Vakant		†	—	—	—	—	—		
Hogsta		E	—	5	5	26	Åkerlund, Anna Matilda		†	54	74	Stm	76	76		
Slogkärr		E	—	4	4	26	Ahner, Anna Maria		†	72	93	Skr	97	03		
Torpa Kyrkskolan	Östertibla	E	Fs	—	—	55	Hansson, Ernst Th. ¹⁾	orgx, kx, kl-o	gsl†	79	00	Lkp	02	05	—	2
Forsbacka		E	—	2.5	2.5	53	Olsson, Gustav Herbert		gsl†	79	09	Str	10	10		
Västerås stift.																
Arboga																
Folkskolan för gossar ²⁾	Arboga	A	Fs	—	—	180	Gabrielson, Gustaf Emil		se	68	89	Gbg	91	04	—	7
			Es	—	—		Österberg, Gustaf	rsk	gsl	53	72	Kst	74	78		
							Robsahm, Carl Herman		gsl	60	80	Kst	82	85		
Folkskolan för flickor		A	Fs	—	—	165	Jerlström, Alma C. C., f. Ekelund		sa	75	96	Umå	97	06		
			Es	—	—		Eneström, Signe Maria		—	80	03	Fln	06	06		
							Larsson, Gunilla Sofia		—	81	07	Klm	09	10		
							Sjölander, Selma Charlotta		—	85	07	Skr	10	10		
Skogsborg		E	—	3	3	50	Flodmark, Lars Arvid		gsl†	57	79	Lkp	80	82		
Arboga landsförsamling																
Hamre	Arboga	E	Fs	2.5	2.5	48	Nyberg, Erik G., orgx, kx, vx, kl-o		†	80	01	Ups	03	08	1	3
Jäders bruk	Jäders bruk	E	Fs	1	1	48	Forsberg, Per Wilhelm		gsl†	60	81	Ups	82	95		
Hallarö	Arboga	F	—	3	3	33	Vakant		†	—	—	—	—	—		
Badelunda Kyrkskolan	Västerås	E	Fs	6	6	40	Nilsson, Karl Fr., rsk, orgx, kx, vx, kl-o		sa	51	75	Lkp	83	89	—	1
Berga		F	—	5	5	45	Vakant		—	—	—	—	—	—		
Hamre		F	—	5	5	53	Hansson, Anna Maria		—	80	01	Stm	05	07		
Berg Berg	Kolbäck	E	Fs	7	4	78	Bergström, Erik G. ³⁾	orgx, kx, vx, kl-o	†	62	83	Ups	84	84	1	2
Björksta Kyrkskolan	Örresta	E	—	1.5	1.5	37	Andersson, P. I. A., rsk, orgx, kx, kl-o		†	87	08	Lkp	08	08	—	3
Målhammar	Östanbro	E	—	4	9	34	Eriksson, Karl Gustav		†	50	86	Lkp	88	94		
Björskog	Björskog	A	Fs	1	1	140	Hellqvist, Lars	rsk, bkmo	†	49	75	Ups	76	80	—	4
							Biörck, Carl Erik	orgx, kx, kl-o	†	70	91	Ups	93	93		
Bro Bolströ	Åsby	E	Fs	2	2	34	Levén, Johan Gustaf	orgx, kx, kl-o	sa	61	84	Lkp	85	10	1	3
Kolsva	Kolsva	E	Fs	0.5	0.5	55	Mélen, Knut August		†	51	74	Lkp	75	75		
Valbricka	Bernshammar	F	—	—	—	37	Niklasson, Matilda		fsl	69	93	Skr	96	96		
Ytterberga	Köping	F	—	5	5	38	Levén, Kristina Elisabet	smx	fsl	86	09	Fln	10	10		
Dingtuna	Dingtuna ²⁾	B	Es	1	1	141	Forsberg, Carl Oscar ⁵⁾	orgx, kx, kl-o	†	75	96	Lkp	97	08	—	6
							Högberg, Anna Emilia	rsk	sa	56	80	Fln	81	81		
Fläckebo Kyrkskolan	Fläckebo	*B	Fs	—	16	46	Lundborg, Nils ⁶⁾	orgx, kx, vx, kl-o	gsl†	71	97	Ups	98	01	—	2
Rörbro	Svanå	E	Fs	6	9	30	Lindgren, Anders ⁷⁾	fm, spbl	gsl†	51	74	Ups	75	79		
Gunnilbo Karlslund	Färna bruk	E	—	2.7	20	32	Vakant		†	—	—	—	—	—	—	3
Stjärnvik	Stjärnvik	E	—	1	11	27	Edström, Erik Emanuel		†	56	77	Ups	85	85		
Färna	Färna bruk	*B	Fs	—	15	77	Wiklund, Olof Albert	rsk	gsl†	85	06	Ups	07	07		
Sundsbro	Karmansbo	F	—	5	5	22	Ahlfvengren, Ellida Maria Johanna	fsl	59	82	Klm	87	87			
Röle	Gisslarbo	F	—	14	14	18	Vakant		†	—	—	—	—	—		
Haraker Kyrkskolan	Skultuna	E	—	4	4	49	Lindgren, Gustaf Emil ⁸⁾	orgx, kx, kl-o	gsl†	87	08	Str	09	09	—	3
Svanå	Svanå	*B	—	2.3	2.3	39	Wallin, Bror Fritz Emanuel		†	81	08	Ups	09	09		
Hagby	Skultuna	E	—	8	8	38	Vakant		†	—	—	—	—	—		
Hed Kyrkskolan	Bernshammar	*B	Fs	1.5	1.5	70	Eriksson, And. Gust. ¹⁰⁾	orgx, kx, kl-o	gsl sa	65	89	Ups	92	94	1	3
Östanfors	Uttersberg	E	Fs	1	1	56	Rönn, Johannes ¹¹⁾	vx, slk	gsl†	55	79	Gbg	79	83		
Bysala	Karmansbo	E	Fs	4	4	30	Löf, Eva Sofia		fsl	65	88	Fln	89	89		
Himmeta	Himmeta	D	Fs	2	10	58	Victorson, E. K. H., orgx, kx, kl-o		†	80	03	Lkp	04	05	—	3

¹⁾ Rsk, led. i tax.nämnd. — ²⁾ Dessutom 1 bitr. lär:or. — ³⁾ Kao, fm, kyrko- o. skolkassör. —

⁴⁾ Dessutom 2 bitr. lär:or. — ⁵⁾ Kyrko- o. skolkassör, spbo. — ⁶⁾ Kso, rsk, upl, bibl, bkmo, spbo. — ⁷⁾ Fjärdingsman, bkmo. — ⁸⁾ Bitr. lär:an underv. även i fsl. — ⁹⁾ Förest. för föreläs.n.fören., rsk, fm. — ¹⁰⁾ Spkn, bkml, spbo, vx. — ¹¹⁾ Lkr, lsk, kevo, fm, led. i bibl.st.

Västmanlands län. Västerås stift.		Skolett. i normalh.	Fortsätt. ersättu- skola = F, Es	Skolans avst. i km fr. när- maste poststation	Antal barn i skolan hösten 1909	Ordn. och e. o. folkskollär. o. -lär:or.	Födelseår	Exa- mens- år ort	År för änsat i nuv. skold i fysiska ord. ant.	Antal lär:or (lär:o) i skol- dist:ts			
Skoldistriktets namn	Skolans namn										postadress	ämne	ant.
Hubbo	Norbergiska skolan	Tillberga	*B	Fs	3 3	73 Nilander, O. ¹⁾ upl, fm, orgx, kx, kl-o	gsl ²⁾	58 82	Kst	83 83	— 1		
Irsta	Kyrkskolan	Västerås	*B	Fs	10 10	116 Lindén, E. A. E. ³⁾ orgx, vx, slk, kl-o	gsl sa	80 02	Lkp	04 06	— 2		
	Tomtebodas	"	E	Fs	14 14	45 Wennerström, Anna Maria	se †	69 91	Skr	92 95			
Karbenning	Högfors	Högfors	E	Fs	1 1	43 Berglund, Nils Magnus, orgx, kx, kl-o	†	77 00	Hsd	00 05	— 1		
	Örbäck	"	F	—	7 7	53 Rylander, Hanna Maria	se sa	61 82	Klm	95 95			
	Nickebo	Karbenning	F	—	0.5 0.5	50 Landgren, Erik Eman., rsk, fm, spbl	sa	55 75	Hsd	76 79			
	Hökmora	"	F	—	2.5 2.5	42 Sellén, Ingrid Maria	fsl	84 08	Skr	09 09			
Kila	Kyrkskolan	Sala	E	—	7 5	21 Berggren, And. Walfr., orgx, kx, kl-o	gsl †	81 04	Kst	05 10	— 4		
	Kifsta	Ransta	E	—	5 5	28 Vakant	†	—	—	—			
	Östanbäck	"	E	—	5 10	53 Borgstedt, Per Edvard	gsl †	69 90	Gbg	92 94			
	Norrlund	Sätra brunn	E	—	1 15	33 Hernqvist, Anna Lovisa	†	66 90	Skr	93 93			
Kolbäck	Kyrkskolan	Kolbäck	E	Fs	—	60 Lund, Anders	orgx, kx, kl-o	gsl	85 06	Ups	08 08	— 4	
	Näslund	Hallstahammar	*B	—	2 2	76 Forssell, Johan ⁴⁾	rsk	se ³⁾	55 75	Hsd	76 78		
	Strömsholm	Strömsholm	*B	Fs	3 —	66 Bäckström, A. G. ⁵⁾ orgx, kx, vx, slk, o	(gslse	65 87	Kst	88 93			
	Trångfors	Hallstahammar	E	—	2 2	48 Eriksson, Anders Erik	gsl †	61 88	Ups	98 01			
Kumla	Kyrkskolan	Tärna	*B	Fs	—	45 Vakant	se †	—	—	—	— 4		
	Ransta	Labacken	E	—	2 2	54 Hedler, Karl Joh., rsk, kx, vx, slk	gsl †	59 84	Kst	90 90			
	Österby	Ransta	E	—	—	36 Harring, Emanuel	gsl	76 03	Ups	04 04			
Kungs-Barkarö	Kungs-Barkarö	Valskog	E	Fs	3 3	56 Fridén, Axel Henrik	orgx, kl-o	†	82 03	Gbg	06 07	— 1	
Kungsåra	Kungsåra	Västerås	E	—	15 ⁶⁾ 15	44 Vinkvist, Gustav	sa	81 02	Ups	05 10	— 1		
Kärrobo	Kärrobo	Västerås	E	Fs	—	17 58	Norlén, Karl Oskar	orgx, kx, kl-o	gsl †	79 04	Vxö	07 10	— 1
Köping	Folkskolan för gossar	Köping	A	—	—	140 Engberg, Knut Verner, förste lär. ⁸⁾	†	59 79	Lkp	81 82	— 6		
						Persson, Gottfrid	rsk, fstl	gsl	76 97	Ups	98 04		
						Lundqvist, Ludvig	gsl	68 93	Kst	95 05			
						Österberg, Karl Joel	gsl	81 02	Ups	03 07			
						Vakant	—	—	—	—			
	Folkskolan för flickor	"	A	—	—	141 Berg, Anna Maria, f. Beskow	sor ⁹⁾	60 81	Skr	83 83			
						Mattson, Agnes, f. Mellqvist	—	70 91	Fln	92 92			
						Sandström, Hedvig Anna Wilh.	—	67 89	Umä	91 94			
						Ihrmark, Eva Elisabet	—	70 91	Fln	93 98			
Köpings landsförsamling	Jämmertuna ¹²⁾	Köping	A	Fs	0.7 1.2	169 Nilsson, Georg	gsl	68 89	Lkp	92 92	— 5		
						Strandell, Fanny Maria Eleonora	gsl †	73 95	Fln	05 06			
						Karlson, Ernst Agaton	eo	—	84 07	Kst	— 10		
Lillhärad	Lillhärad	Dingtuna	E	—	10 10	53 Karlsson, S. A. F., orgx, kx, vx, kl-o	gsl †	50 70	Gbg	71 02	— 1		
Lundby	Lundby	Västerås	E	—	5 5	37 Söderholm, F. G. ¹⁰⁾ orgx, kx, vx, kl-o	†	52 73	Ups	77 77	— 1		
Malma	Kyrkskolan	Åsby	E	Fs	1 1	48 Sjöblom, Joh. Alfr. ¹¹⁾ orgx, kx, vx, kl-o	gsl sa	50 75	Gbg	75 81	— 4		
	Kolsva	Kolsva	B	Fs	2 2	122 Söderholm, Otto Verner	†	75 96	Kst	97 03			
						Anderson, Sally Karolina	†	70 91	Klm	92 10			
	Gisslarbo	Gisslarbo	E	Fs	—	37 Hultgren, Johan Primus	slk	gsl †	73 97	Lkp	99 10		
Medåker	Kyrkskolan	Jäders bruk	D	—	6 6	35 Lybeck, Johan Fredrik	kl-o	†	69 90	Kst	96 99	— 2	
	Fillinge	"	F	—	1 1	28 Vakant	—	—	—	—			
	Hagby	"	E	—	*) *)	40 Vakant	—	—	—	—			
Munktorp	Kyrkskolan	Munktorp	*B	Fs	—	76 Björkegren, Gustaf	orgx, kx, kl-o	†	58 83	Lkp	88 05	— 6	
	Råbo	"	E	Fs	5 5	45 Larsson, Tilda	†	63 84	Stm	85 85			
	Tränsta	"	E	Fs	7 7	42 Dalén, Anna Gertrud	fsl	56 78	Skr	81 92			
	Ulfvi	"	E	Fs	3 3	56 Vakant	†	—	—	—			
Möklinta	Kyrkskolan	Möklinta	E	Fs	—	13 35 Lagergren, Frans Gustaf	—	—	54 83	Ups	83 84	1 1	
	Vadsbro	Broddbo	F	—	4 9	40 Bjurling, Per Fredrik	sa	52 82	Ups	83 83			

¹⁾ Ekmo. — ²⁾ Bitr. lär:an underv. i fsl. — ³⁾ Rsk, upl. — ⁴⁾ Led. av riked. 2:a kam. — ⁵⁾ Krv, skrv, kmrv, led. av tax.nämnd. — ⁶⁾ Till ångb.st. 5 km. — ⁷⁾ Till ångb.st. 1.5 km. — ⁸⁾ Led. av stadsfullm, lsk. — ⁹⁾ En lär:a i huslig ekonomi. — ¹⁰⁾ Rsk, fm, bibl, spbo. — ¹¹⁾ Rsk, fm. — ¹²⁾ Dessutom en bitr. lär:a. — *) Uppgift ej lämnad.

Västmanlands län. Västerås stift.		Sks. hlt. i normalår	Fortsätt. ersättn.-skola = Fs Es	Skolans avst. i km fr. när-maste poststation	Ärdrivsga- (Ingb.-) st.	Antal barn i skolan hösten 1909	Ord. och e. o. folkskollär. o. -lär:or.		Födelseår		Exa-mens-år	År för anst. i nuv. skold.	Antal lär:or (lär:or i skol-dist:ts smdk.		
Skoldistriktets namn	Skolans namn						postadress	poststation	Ordn.	e. o.				lär:or.	o. -lär:or.
Möklinta (forts.)															
Lisselbo	Möklinta	F	—	5	10	54	Vakant	—	—	—	—	—	—		
Valsåtra	"	F	—	3	10	28	Vakant	—	—	—	—	—	—		
Gammelby	"	F	—	5	16	54	Ekström, Emma Kristina	—	72	93	Skr	98	98		
Bennbäck	"	F	—	10	10	22	Vakant	†	—	—	—	—	—		
Norberg	Norbergsby	B	Fs	0.5	1	104	Friberg, Johan August	rsk	gsl†	71	96	Lkp	97	97	
							Nilson, Frida Olivia		†	68	90	Umå	93	93	
Näs	Klackberg	B	Fs	0.5	3	94	Karlén, Sven Georg	gsl	76	97	Kst	01	10		
							Boëthius, Anna Elisabeth	—	80	03	Fln	04	10		
Kärngrufvan	Kärngrufvan	B	Fs	—	—	82	Torbring, Anders	gsl†	62	87	Vxö	93	93		
							Vakant	—	—	—	—	—	—		
Spännarhyttan	"	E	—	3	3	44	Vakant	—	—	—	—	—	—		
Trättsbo	Norberg	E	Fs	3	3	53	Hammarberg, Alrik Heribert	—	79	08	Kst	09	09		
Bråfors	Fagersta	F	—	5	5	37	Enqvist, Tekla Elvira	—	69	93	Fln	96	96		
Fragg	Norberg	F	—	11	11	14	Laurent, Maria Katarina	—	58	86	Fln	88	90		
Karsbo	Kärngrufvan	F	—	5	5	27	Thulin, Per Olov	slk	gsl	59	82	Ups	84	84	
Långgrufvan	Krylbo	F	—	2	2	27	Erikson, Sofia	—	58	85	Fln	87	97		
Rabbatsbenning															
	Olofsfor pr Avesta	F	—	9	9	15	Erikson, Helena	—	69	98	Fln	95	02		
Kallmorberget	Kärngrufvan	E	—	3	1	32	Westman, Beda Karolina	—	78	08	Fln	09	09		
Malmkärra	Norberg	F	—	5.5	5.5	27	Hessling, Doris Anna Maria	—	83	06	Stm	09	09		
Odensvi	Boda	E	Fs	9	9	58	Sahlén, Wilh. E.¹⁾	orgx, kx, vx, kl-o	gsl†	51	71	Gbg	74	84	
Valsta	"	E	Fs	5	5	60	Larsson, Anders	gsl	sa	65	88	Ups	96	05	
Lersäter	Gisslarbo	F	—	7	7	46	Johanson, Johan Leonard	spsk, slk	gsl	53	75	Lkp	76	78	
Ramnäs Bäckhammar²⁾	Ramnäs	A	Fs	3	3	167	Vakant		—	—	—	—	—		
Seglingsberg	Seglingsberg	E	Fs	0.5	0.5	48	Andersson, Linnéa Charlotta	—	†	53	74	Stm	83	84	
Virsbro	Virsbro	E	Fs	3.5	3.5	61	Skuld, Hulda Matilda	—	gsl†	70	90	Stm	92	93	
Romfartuna	Kyrkskolan Tillberga	E	Fs	8	5.4	49	Vakant		—	—	—	—	—		
Käpplinge	Ransta	E	Fs	8	8	61	Sundqvist, Ernst Gustaf	stx	†	84	08	Str	10	10	
Litsberga	Tillberga	E	—	2.5	2.5	40	Vakant	—	†	—	—	—	—		
Rytttern	Kyrkskolan Strömsholm	E	Fs	5	5	40	Karlström, Karl Ivan³⁾	orgx, vx, kl-o	se †	68	88	Ups	90	01	
St. Ekeby	"	E	Fs	—	—	37	Karlsson, Sven Adolf	gsl	sa	79	07	Str	08	08	
Vikhus	"	E	Fs	10	10	32	Asplund, Hedvig Karolina	isl	se	80	02	Fln	06	08	
Sala	Folkskolan i staden⁴⁾	A	Fs	—	—	308	Rönnestedt, Erik⁵⁾	orgx, vx	gsl	57	85	Ups	86	00	
							Mogren, Hanna Isabella	—	—	82	04	Skr	07	07	
							Schött, Ruth Maria Lovisa	orgx, eo	—	86	08	Umå	—	08	
Grufvan ²⁾	"	A	—	2.5	2.5	107	Ekholm, Johannes	—	gsl†	67	95	Ups	95	08	
Viksberg	"	E	—	5	5	17	Boberg, Anna Elisabet	—	—	60	80	Fln	80	96	
Hyttan	"	*B	—	1	1	80	Uhlén, Hans	—	gsl†	71	97	Ups	01	01	
Sala landsförsamling															
Norr-Kifeta	Sala	F	—	3	3	19	Larsson, Axel E., orgx, kx, vx, kl-o	gsl	69	96	Lkp	99	99		
Åby	Sala damm	E	Fs	—	—	32	Erikson, August	rsk, bkmo	gsl†	58	81	Gbg	82	88	
Jugansbo	Jugansbo	F	—	—	—	48	Berg, Johanna Fredrika	—	—	60	85	Fln	86	07	
Sankt Iljan (Västerås landsförsamling)															
Rosenlund	Västerås	E	—	3	3	34	Persson, Elin	—	†	67	94	Fln	96	03	
Jakobsberg	"	B	—	—	—	93	Vallander, Mandus	—	gsl†	78	01	Gbg	04	04	
							Mattson, Hilma Alice	—	†	86	03	Skr	06	06	
Sevalla	Sevalla	E	Fs	6	6	49	Johansson, Joh. Oskar⁶⁾	orgx, vx, kl-o	—	62	84	Ups	87	87	
Skerike	Skerike	E	Fs	5	5	42	Löfgren, Gustaf	kso, orgx, kx, kl-o	gsl†	66	89	Kst	92	01	
Skinskatteberg															
Kyrkskolan	Skinskatteberg	C	Fs	1	1	73	Holmström, G. Daniel	orgx, kx, kl-o	†	84	05	Lkp	07	07	
Baggå	Baggå	E	Fs	0.5	12	45	Darberg, Carl Teodor	slk	gsl	70	93	Ups	94	94	
Riddarhyttan	Riddarhyttan	E	Fs	2	2	63	Ljungberg Gustav Aaron	—	gsl†	83	05	Lkp	07	07	
Fors	Forshammar	E	Fs	—	—	40	Isaacson, Elisabeth	rsk, slk	gsl†	66	87	Fln	89	99	
Uttersberg	Uttersberg	E	Fs	2.7	2.7	22	Ohlson, Carl Filip Wilhelm	spsk	gsl	sa	52	74	Lkp	74	84
Godkärra-Harnäs	Skinskatteberg	G	—	6	6	58	Vakant	—	—	—	—	—	—		

¹⁾ Rsk, upl, bibl, led. i tax.nämnd o. bibl.nämnd. — ²⁾ Dessutom 2 bitr. lär:or. — ³⁾ Bibl, spbl. — ⁴⁾ Dessutom 4 bitr. lär:or samt 1 lär:a i huslig ekonomi. — ⁵⁾ Rsk, led. i barnav.nämnd. — ⁶⁾ Kao, fm, bkmo, spbo.

Västmanlands län. Västerås stift.		Skolans namn	postadress	Skolans namn	postadress	Skolans avst. i km fr. närmaste järnvägsstation	Skolans avst. i km fr. järnvägsstation	Antal barn i skolan hösten 1909	Ord. och e. o. folkskollär. o. -lär.or.		Föreläsar		Exa- mens- år	ort	År för ans. i huv. skola	Antal lär.or. (lär.or.) i skol-distriktet	
Västmanlands län. Västerås stift.									Föreläsar		Antal lär.or. (lär.or.) i skol-distriktet						
Skoldistriktets namn		Föreläsar		Antal lär.or. (lär.or.) i skol-distriktet													
Skolans namn		Föreläsar		Antal lär.or. (lär.or.) i skol-distriktet													
Skultuna Skultuna bruk Skultuna	A	Fs	2	2	221	Härje, O. A., förste lär., orgx, kx, o	gsl sa	73	94	Gbg	98	99	1	4			
						Westberg, Emilia Kristina	—	57	81	Stm	81	81					
						Larsson, Elin Charlotta	—	74	95	Skr	97	01					
						Carlsson, Maria Vilhelmina	—	80	06	Fln	08	08					
Betel	E	Fs	5	5	49	Carlén, Otto Isidor	gsl	88	09	Gbg	10	10					
Sura Kyrkskolan Surahammar	E	Fs	2	2	33	Heldén, Johannes	spk gsl sa	81	08	Lkp	09	09				5	
Surahammar ¹⁾	A	Fs	—	—	186	Frössel, S. K. ²⁾ 1:e lär., orgx, kx, kl-o	gsl	71	92	Lkp	93	08					
						Larsson, Gerda	smx fsl	82	04	Fln	06	06					
Lisjö	E	Fs	12	12	48	Bergström, Johan Erik	↑	50	78	Ups	79	79					
Svedvi Kyrkskolan Kolbäck	E	Fs	5	5	30	Edén, Fritz Viktor	kl gsl	59	83	Vxö	86	86	1	5			
Hallstahammar Hallstahammar	B	Fs	—	—	104	Carlsson, Ewald Gustaf Augustin	gsl	69	92	Lkp	97	97					
						Sundqvist, Vilma Sofia	fsl	79	03	Umå	05	05					
Östtuna	E	Fs	1.5	1.5	45	Kalleberg, Daniel August	lsk gsl sa	67	88	Ups	90	97					
Amsta Kolbäck	E	Fs	2	2	35	Lindskog, Jonas Edvard ³⁾	gsl	78	02	Kst	04	06					
Säby Säby Kolbäck	*B	Fs	5.5	5.3	74	Dalström, E., fm, spbo, orgx, kx, kl-o	↑	61	83	Gbg	85	95				2	
Säterbo Kyrkskolan Arboga	C	Fs	5	1	65	Hernqvist, Olof Bernh., orgx, kx, kl-o	gsl	70	91	Gbg	93	06				2	
Tyringe Säterbo	E	—	10	10	35	Hernqvist, Agda E., f. Andersson	↑	64	87	Skr	98	07					
Tillberga Kyrkskolan Tillberga	*B	Fs	2	2	50	Hellén, Ivar Teodor	orgx, kx, kl-o	gsl	70	91	Ups	94	07				2
Nibble Tortuna	E	—	3	3	27	Vakant	—	—	—	—	—	—					
Hedensberg ⁴⁾ Hedensberg	B	—	0.5	0.5	35	Rodéhn, Gerda	—	67	97	Umå	01	04					
Tortuna Kyrkskolan Tortuna	E	Fs	1	1	55	Molander, August ⁵⁾ orgx, kx, kl-o	—	54	83	Lkp	84	87				1	
Häpplinge	F	—	3	—	34	Aspelund, Ellen	—	70	93	Fln	99	07					
Västanfors																	
Västanfors	A	Fs	—	—	145	Ehn, Oskar Felix orgx, kx, kl-o	gsl	49	70	Lkp	72	72				10	
						Gustafsson, Carl Gustaf	gsl	80	03	Gbg	04	06					
						Nylund, Vilhelmina	↑	59	85	Fln	87	87					
Fagersta Fagersta	A	—	1	1	277	Bergström, Gustaf, överlärare	↑	66	87	Ups	88	92					
						Ohlseén, Frans Nikolaus	↑	45	79	Ups	80	80					
						Ramberg, Axel Reinhold	gsl	77	00	Lkp	03	09					
						Rydberg, Gustav Konrad	gsl	86	08	Str	09	09					
						Bomb, Clara	fsl	74	96	Skr	00	00					
						Jansson, Anna Karolina	smx	↑	82	04	Fln	06	06				
						Carlsson, Hulda Elisabeth	eo	—	84	08	Stm	—	08				
Hedkärna	E	Fs	5	5	49	Jacobsson, Anders	smx gsl	81	09	Str	09	09					
Åvestbo Västanfors	E	—	5	5	61	Ramberg, Karl Otto	↑	85	08	Str	09	09					
Moren Dagarn	F	—	2	2	28	Borglund, Anna-Greta	fsl	68	89	Skr	93	08					
Sundbo Västanfors	F	—	6	1	19	Svan, Lydia Anna Sofia P:son	fsl	80	01	Stm	03	03					
Väster-Färnebo																	
Kyrkskolan Väster-Färnebo	C	Fs	16	16	63	Vakant	se	↑	—	—	—	—				12	
Västerbykil Rosshyttan	E	Fs	*)	*)	49	Vakant	—	—	—	—	—	—					
Salbo Salbohed	E	Fs	2	18	60	Rosenius, Per August	gsl sa	64	85	Ups	85	85					
Viggarne Rosshyttan	E	Fs	9	9	30	Fahländer, Maria Aug. Theresia	se	↑	84	05	Umå	06	09				
Rosshyttan	E	Fs	—	—	30	Lindkvist, August Emanuel	gsl	↑	82	05	Ups	06	06				
Fors Väster-Färnebo	E	Fs	3	15	55	Vakant	↑	—	—	—	—	—					
Väster-Våla Sörby Engelsberg	E	Fs	3	3	45	Sahlén, Alrik Josef N. orgx, kl-o	gsl	↑	80	01	Gbg	04	08			3	
Engelsberg	E	Fs	2	2	49	Kjellin, Benjamin ⁶⁾ rsk, fm, kmrv	gsl sa	57	84	Kst	85	85					
Västansjö Virsbo	E	Fs	10 ⁷⁾	10	20	Palme, Karl Johan	gsl	73	97	Kst	99	99					
Västerås																	
Djäknebergsskolan ⁸⁾ Västerås	A	Fs	—	—	582	Valter, John Emil ⁹⁾ orgx	se	66	86	Lkp	87	89				24	
						Ahlm, Gustav Adolf	—	62	95	Lkp	96	96					
						Fröier, John Artur Isidor	kmrv	—	76	96	Gbg	98	98				
						Næslund, Johannes Teod., orgx, kx, vx	—	78	99	Ups	02	04					
						Granér, Per Emanuel	stx	—	82	05	Str	06	08				
						Granér, Nils Efraim	—	80	05	Str	09	09					
						Stenström, Anna Margareta	rsk	sa	67	89	Skr	91	91				
						Hammarskiöld, Signhild Vend. Sofia	—	64	94	Fln	96	96					
						Fröman, Emma Gustava	—	71	93	Fln	94	99					

1) Dessutom 2 bitr. lär.or. — 2) Spk. — 3) Led. i föreläs.n.st. — 4) Skolan nyinrättad; endast 1 o. 2 klass. — 5) Landstingsman, bkmo, spbo. — 6) Förest. för föreläs.n.aust. — 7) Invid ångb.st. — 8) Spk, fetl. — 9) Dessutom 1 slöjdlär.e o. 1 slöjd-lär.a. — *) Uppgift ej lämnad.

Västmanlands län. Västerås stift.		Sk. stift. i normalst.	Fortsäkt. skola = Fs	Skolans avst. i km fr. när- maste poststation	Järnvägs- (ångst.)- st.	Antal barn i skolan höstn. 1909	Ord. och e. o. folkskollär. o. -lär:or.				Förelse- str.	Exa- mens-		År för första ord. ant.	Antal lär:or (lär:or i skol- dist:ts omf.)		
Skoldistriktets namn	Skolans namn						postadress	år	ort	år		ort	år			ort	
Västerås																	
Djäknebergssk. (forts.)	Västerås						Bohman, Unda Carolina	—	67	88	Skr	95	99				
							Fernqvist, Elin ¹⁾	kl-o	—	74	99	Fln	01	01			
							Svanbom, Maria Brigitta Sofia		—	68	95	Lkr	95	01			
							Köhlberg, Elin Ottilia		—	76	98	Klm	99	04			
							Norman, Fritz Gerhard	eo	—	82	07	Str	—	08			
							Olsson, Gustav Adolf	eo	gsl	85	09	Kst	—	09			
							Mellin, Anna	eo	—	85	07	Umå	—	09			
Herrgårdsskolan ²⁾		A				475	Bohlin, Carl Ivar		gsl	72	96	Gbg	98	98			
							Dahlberg, Henrik Ambrosius ³⁾		—	74	97	Lnd	01	01			
							Andrén, Ivar		—	79	01	Ups	05	05			
							Rudkvist, Gustav Albert		gsl	81	02	Kst	06	06			
							Krantz, Ture Arvid Birger		gsl	83	04	Vxö	08	08			
							Kolmodin, Ester Maria		—	74	01	Klm	04	04			
							Månsson, Fanny Augusta		—	78	03	Skr	06	06			
							Hellman, Ida Maria Elisabet		—	79	02	Fln	06	06			
							Norén, Hildur Maria		—	82	04	Skr	08	08			
							Maunsbach, Rut Linéa	smx	—	79	06	Klm	09	09			
							Johansson, Albin Josef	eo	gsl	86	07	Gbg	—	07			
							Bostrand, Fanny	eo	—	82	04	Skr	—	04			
							Häggroth, Alma Kristina	smx, eo	—	82	08	Klm	—	08			
Skepparbacksskolan ⁴⁾		A				169	Svanholm, Beda H. L., f. Swanström		—	68	91	Skr	92	92			
							Holmer, Hulda Amalia	smx	—	75	00	Fln	02	02			
							Vakant		—	—	—	—	—				
Västerås-Barkarö																	
Västerås-Barkarö	Barkarö	E	Fs	—	10	73	Bergström, C. A. ⁵⁾	orgx, kx, vx, kl-o	gsl	†	64	86	Ups	89	03	1	1
Västerås landsförsamling se Sankt Iljan.																	
Västra Skedvi																	
Kyrkskolan	Skedvi	D	Fs	2.5	12	27	Franzén, Nils G. F., orgx, kx, kl-o		sa	84	05	Lkp	09	09	1	2	
Alfvesta		F		6	15	41	Sahlberg, Dagmar Elvira		—	66	88	Skr	95	07			
Ängsö	Ängsö	E		5	15	43	Vakant		†	—	—	—	—		1		

¹⁾ Led. i fosterb'nämnd. — ²⁾ Dessutom 1 slöjdlär:e och 2 slöjdlär:or samt 2 lär:or i huslig ekonoml. — ³⁾ Kmrv, led. i fosterb'nämnd, v. distriktschef i fattigvårdst. — ⁴⁾ Dessutom 3 slöjdlär:or. — ⁵⁾ Rek, pst, led. av tax.komm. — ⁶⁾ Till ångb.st. 4 km.

Kopparbergs län. Västerås stift.		Skolelit. i normalj.	Förskoll.- skola = Fg Es	Skolans avst. i km fr. när- maste poststation	Antal berm i skolan hösten 1903	Ord. och e. o. folkskollär. o. -lär:or.	Födelsår	Exa- mena- år ort	År för äret i huv. skollit. första ord. anst.	Antal lär:or (lär:e) i skol- dist:ta	smekt.					
Skoldistriktets namn	Skolans namn											postadress				
Kopparbergs län.																
Västerås stift.																
Aspeboda	Aspeboda...	Aspeboda	*B	—	1	1	79	Mattsson, Matthias ¹⁾ orgx, vx, kl-o	gsl ²⁾	49	71	Hsd	74	76	1	3
Avesta	Avesta	Avesta	A	Fs	—	—	374	Zamore, Ad. P., förste lär:e orgx, kl-o	†	52	73	Ups	77	83	—	8
								Ryding, Johan Fredrik	gsl	68	91	Ups	92	01		
								Welander, Karl Magnus	gsl	73	00	Ups	01	01		
								Trolander, Eva Maria Helena	sa	57	78	Skr	81	81		
								Heyer, Beda Elisabet	—	74	98	Skr	03	03		
								Vakant	—	—	—	—	—	—		
								Vakant	—	—	—	—	—	—		
								Vakant	—	—	—	—	—	—		
Bingsjö	se Rättvik.															
Bjursås	Kyrskolan	Bjursås	*B	—	—	7	116	Larsson, Erik Joh.... rsk, orgx, kl-o	—	49	73	Ups	74	79	5	5
	Sågsbo		E	—	5	10	40	Vakant	—	—	—	—	—	—		
	Gopa	Sågmyra	*B	—	3	3	64	Blomkvist, Anders	—	74	04	Ups	05	08		
Boda	Västra Boda	Ovvanmyra	*B ²⁾	—	1	18	98	Sjöberg, Hans	kl-o	gsl ²⁾	81	03	Ups	05	05	6
	Gulleråsen	Kärfsåsen	C ²⁾	—	1	15	59	Karlsson, Erik	kso	gsl	60	3)	—	03	03	
Borlänge	köp:g Borlänge	Borlänge	*B	—	—	—	87	Hellsten, Frans Gustav	gsl† ³⁾	59	90	Ups	91	00	—	2
By	Kyrskolan	Bredgrind	B	Fs	2	2	54	Bergstedt, Joh. Alfr. ⁴⁾ orgx, slk, kl-o	—	54	76	Vxö	77	97	1	12
								Floberg, Johan Henrik	slk	gsl	77	01	Gbg	02	02	
	Rudö		E	Fs	1.5	1.5	55	Kihlström, Karl Hilmer	se sa gsl †	76	02	Ups	03	03		
	Hofnäs		E	Fs	10	10	37	Liander, Martin Natanael	stx	gsl	85	07	Str	09	09	
	Rosserga	Morshyttan	E	Fs	2	2	61	Heiding, Karl Gustav	gsl se	87	08	Ups	09	09		
	Bodarne	Horndal	F	—	8	8	25	Cederlund, Anna Katarina	—	84	07	Klm	08	08		
	Horndal		A	Fs Es	2	2	208	Peters, Ludvig Oskar	gsl† ⁵⁾	56	79	Ups	80	80		
								Vakant	—	—	—	—	—	—		
								Mellberg, Per Emanuel	—	82	07	Hsd	09	09		
								Åslund, Frida Maria	sa	79	00	Umå	00	08		
								Vakant	—	—	—	—	—	—		
	Valla	Byvalla	F	—	3	3	36	Nilsson, Johan	—	59	83	Lkp	84	84		
	Storbyn	Bredgrind	E	Fs	7	7	26	Östlund, Johan Edvard	—	83	05	Ups	06	06		
Djura	se Leksand.															
Dådran	se Rättvik.															
Enviken	Röndalen	Enviken	E	Fs	0.5	8	54	Kriberg, Klaës..... orgx, kx, kl-o	†	52	77	Lnd	77	81	1	5
	Öfver-Tänger		E	Fs	6	15	37	Andersson, Olof	gsl †	57	80	Ups	81	81		
	Marnäs		E	Fs	7	37	35	Thorell, Ulrika Kristina, f. Olsson	gsl †	78	02	Fln	03	03		
	Klockarnäs		F	—	0.5	6	60	Vesterberg, Sofia Mathilda	fsl	63	85	Fln	93	98		
Evertsberg	se Älfaldalen.															
Falu landsförsamling (Stora Kopparberg)	Kyrskolan	Falun	A	Fs	—	—	161	Segar, Johan Emil, överlärare, rsk	†	61	82	Ups	83	93	—	10
								Svahn, Hilda Maria	fsl	60	82	Fln	83	03		
								Jansson, Hanna	eo	fsl	84	08	Fln	—	08	
								Vakant	—	—	—	—	—	—		
	Hälsingstrand	Korsnäs	B	Fs	1	1	74	Lindqvist, Erik	gsl	71	95	Ups	96	08		
								Larsson, Anna	fsl †	79	01	Fln	05	05		
	Korsnäs		B	Fs	—	—	78	Hagstrand, Karl Johan Filip	gsl †	80	03	Vxö	05	05		
								Olsson, Alma Fredrika	fsl	74	97	Fln	99	09		
	Grycksbo	Grycksbo	A	Fs	0.5	0.5	101	Larsson, Frans Henrik ⁶⁾ ... T. K.	—	83	07	Ups	07	10		
								Frid, Johan	gsl	51	78	Ups	79	81		
								Lindén, Per Olsson..... orgx, kx, o	—	75	98	Ups	99	09		
								Brickman, Signe Maria	†	80	02	Fln	05	05		
	Morbygden	Falun	E	Fs	6	6	46	Boberg, Anders	gsl †	69	98	Ups	99	99		
	Österå		F	—	7	7	44	Berglund, Tekla Margareta, smx, slk	fsl	77	06	Fln	07	07		
	Främsbacka	Korsnäs	F	—	2	2	20	Svanberg, Signe Agata Johanna	fsl	77	99	Stm	02	02		

¹⁾ Kso, fm, spbo, — ²⁾ Bitr. lärnan underv. i fsl. — ³⁾ Disp. år 1903. — ⁴⁾ Rek, tst. — ⁵⁾ Tre särskilda slöjdlär:e anst. — ⁶⁾ Brukspredikant.

Kopparbergs län. Västerås stift.		Skolans avst. i km fr. när- maste poststation (inbeg. -) st. järnvägs- st.	Antal barn i skolan heltän. 1909	Ord. och e. o. folkskollär. o. -lär:or.		Föreläsare	År för ansk. i inv. skold. första ord. anst.	Antal lär:or (lär:e) i skol- dist:ts ansk.			
Skoldistriktets namn	Skolans namn			Postadress	Exa- mens- år				ort	Ansök.	
Falu landsförsamling (forts.)											
Bergsgården	Bergsgården	—	1	1	27	Lundholm, Jenny	—	75 99	Urnå	02 06	
Rog	Falun	—	7	14	15	Forsell, Karl Gustaf Gotthard	—	65 92	Ups	93 07	
Falun Falu stads folkskola		A	Fs	—	665	Ekelund, Gustav Viktor ¹⁾	rsk	65 86	Gbg	91 91	
						Brandell, Georg Albert	stx	73 94	Kst	96 97	
						Nordenmark, Karl Rudolf	gsl	71 95	Hsd	00 00	
						Lundmark, Engelbrekt Leonard	gsl	71 97	Lkp	98 00	
						Israelsson, Israel	gsl	82 03	Ups	04 04	
						Boström, Johan Elov	kx	80 04	Ups	07 07	
						Rosén, Anders	gsl se	68 98	Kst	99 09	
						Elovsson, Daniel	gsl	80 08	Ups	09 09	
						Lundewall, Elin Sofia ²⁾	sor	69 89	Fln	91 91	
						Falk, Stina	—	62 83	Fln	84 97	
						Lidell, Alma Gustava	—	68 94	Skr	94 98	
						Gullander, Emma Sofia	—	64 95	Fln	96 02	
						Westlund, Svea Elisabet	—	74 95	Fln	96 04	
						Lundin, Lovisa (Visen) Henrika	—	78 99	Fln	04 04	
						Petersson, Hulda Bertha Ottilia	—	80 02	Klm	03 07	
						Lalander, Fanny Maria	—	80 03	Fln	03 09	
						Boman, Erik Arvid	prästex., eo	78 05	Ups	06 08	
						Söderlund, Signe Ulrika Elisab., eo	—	83 05	Fln	— 07	
Floda Syrholm³⁾	Holsåker	B	Fs	0.8	3	Thunstedt, Erik Johan ⁴⁾	orgx, kx, o	†	62 82	Ups	83 85
Björbo ⁵⁾	Björbo	D	—	2	2	Carlman, Frans Olof	gsl	55 78	Ups	80 80	
Löfsjön	Salån	F	—	12.5	12.5	Vakant	—	—	—	—	
Folkärna Kyrskolan	Folkärna	*B	Fs	0.5	3.5	Eriksson, Joh. E. G., orgx, kx, vx, kl-o	†	78 03	Gbg	04 06	
Fors bruk	Fors station	*B	Fs	—	—	Törner, Johan Albert	rsk	†	66 88	Ups	94 94
Åsgarn		F	—	6	—	Jonson, Therése Maria Lovisa	sa	69 01	Stm	02 06	
Bäckeby	Rosshyttan	F	—	7	6	Björkman, Per August	sa	56 83	Ups	85 85	
Brovallen		E	Fs	5	—	Edqvist, Karl Alfred	gsl	82 03	Gbg	04 07	
Krylbo ⁶⁾	Krylbo	A	Fs	0.5	0.5	Bertrand, F. H., överläre: ⁷⁾	lsk, slk	gsl	66 87	Ups	92 92
						Östlund, Elsa Katarina	—	84 07	Fln	09 09	
Gagnef och Mockfjärd											
Kyrskolan ⁸⁾	Gagnef	A	Fs	1.5	1.5	Mohlin, Oskar Fredrik, orgx, kx, kl-o	gsl sa	82 07	Kst	08 10	
						Knutz, Anders	smx, eo	gsl	85 09	Str	— 09
Utby	Dufnäs	*B	—	4	4	Mört, Erik	fm	gsl†	64 90	Ups	92 92
Lindan	Djurås	B	—	5	5	Lunell, Lars	se	58 82	Kst	82 82	
						Lunell, Hilda M. K., f. Welin, eo	fsl	81 81	Skr	85 91	
Gruvan		*B	—	5	5	Lind, Per ⁹⁾	kso, smx	gsl sa	70 93	Ups	94 94
Arfslindan	Arfslindan	*B	—	2	2	Andersson, Olof	gsl†	64 00	Ups	01 07	
Mockfjärd	Mockfjärd	*B	—	0.5	0.5	Brandt, Daniel	fsto	gsl	57 83	Ups	83 83
Garpenberg											
Finnhyttan	Dala-Finnhyttan	*B	Fs	0.5	0.5	Haglund, Carl O. ¹⁰⁾	orgx, vx, kl-o	gsl sa	53 75	Ups	77 77
Garpenbergs bruk	Garpenberg	F	—	2	2	Åkerlund, Carl August William	gsl	78 08	Ups	09 09	
Persbo		F	—	1	1	Norell, Knut Viktorinus	gsl sa	84 07	Hsd	08 89	
Dormsjö	Dala-Finnhyttan	F	—	6	6	Öhrströmer, Helena Elisabet	†	51 80	Fln	80 80	
Ryllshyttan		E	—	3	2	Österberg, Erik August	gsl	81 07	Hsd	09 09	
Grängärde											
Grängesberg ¹¹⁾	Grängesberg	A	—	1	1	504 Nyström, C. J. öv.-lär. ¹²⁾	lkr, orgx, kx, vx	†	62 83	Ups	84 05
						Enderberg, Otto V., orgx, kx, vx, kl-o	—	63 85	Kst	86 00	
						Bergqvist, Johan Magnus	stx	gsl	70 96	Kst	97 03
						Eriksson, Paul	gsl	82 03	Kst	06 06	
						Heimer, Anshelm Werner	gsl	81 07	Str	08 08	
						Eriksson, Emma Carolina	sa	59 84	Fln	85 85	
						Thonell, Agda	—	79 03	Klm	05 05	
						Petersson, Helena	—	76 04	Skr	06 06	

¹⁾ Slöjdföreståndare. — ²⁾ Sakkunnig i Folkundervisningskomm., suppl. i fattigvårdst. — ³⁾ Dessutom 1 bitr. lär:e vilken även underv. i gsl. — ⁴⁾ Kso, lkr, lsk. — ⁵⁾ Dessutom en bitr. lär:a. — ⁶⁾ Bitr. lär:an underv. även i fsl. — ⁷⁾ Led. av föreläsn.-fören. — ⁸⁾ Dessutom 1 bitr. lär:a. — ⁹⁾ Landstingeman. — ¹⁰⁾ Rsk, fm, bibl, foto, ordf. i bibl.st., förest. för föreläsn.-fören. — ¹¹⁾ Dessutom 2 bitr. lär:or, vilka även underv. i fsl, samt 2 lär:or i hushålls ekonomi. — ¹²⁾ Förest. för tekn. aftonskola. — ¹³⁾ Tre särskilda slöjdlär:e anställda.

Kopparbergs län. Västerås stift.		Skolans namn	postadress	Skolans avst. i km fr. närmaste poststation (änvisg.-st.)	Förskola-eraktin-skola = Fe Es	Skolans avst. i km fr. närmaste poststation (änvisg.-st.)	Antal barn i skolan hösten 1909	Ord. och e. o. folkskollär. o. -lär:or.		Examen-		År för		Antal lär:or (lär:or) i skol-dist:ts smärk.	
Skoldistriktets namn	Skolans namn							Postadress	Antal barn i skolan hösten 1909	Ord. och e. o. folkskollär. o. -lär:or.	Examen-	År för	Antal lär:or (lär:or) i skol-dist:ts smärk.		
<p>so = extra ordinarie. kl = lär. klockare, o = organist, kl-o = klock. o. org. kn = kontor. gsl = underv. i goss-slöjd, fsl = i flicksl. † = undervisn. i slöjd av småskollär:ar. se, sa = undervisn. i slöjd av särsk. slöjdlär:ar, slöjdlär:ar. Ang. övriga förkortningar se inledn.</p>															
Grangärde (forts.).															
Enbacken	Grangärde	E	—	1.6	2	32	Sjögren, Karl Edv., rsk, orgx, kx, kl-o	gsl	64	87	Kst	88	88		
Nyhammar	Nyhammar	*B	—	2	2	75	Larsson, Carl Alfred	orgx, kx	gsl	79	02	Gbg	05	05	
Laxsjön	Nyhammar	F	—	10	10	40	Vakant								
Morberg	Rämshyttan	F	—	2	2	48	Turén, Anna Sofia		62	82	Skr	85	09		
Räfvåla	Räfvåla	*B	—	—	3	104	Vakant								
Sunnansjö	Sunnansjö	*B	—	4.5	96	96	Ericson, Sigrid	slk	fsl	74	96	Skr	01	01	
Västansjö	Grangärde	C	—	4.5	4.6	49	Östling, Knut Teodor		76	08	Ups	09	09		
Rifallet	Nittkvarn	F	—	10	10	21	Wallberg, Albert Leonard		49	85	Lkp	85	85		
Grytnäs Kyrkskolan	Jularbo	*B	—	3.5	3.5	65	Peltersson, And. Petter ¹⁾	orgx, kl-o	gsl†	48	73	Ups	75	78	— 4
Månsbo	Avesta	*B	Fs	1	1	103	Vakant								
Grönvallen		F	—	5	5	52	Carlsson, Signe		82	08	Umå	10	10		
Stusshyttan		F	—	11	11	41	Zamore, Ada H. D., f. Brag	fsl	68	91	Fln	94	07		
Nyhyttan		E	—	5	5	57	Holmberg, E. Oscar L.		87	08	Hsd	09	09		
Gustaf Kyrkskolan	Gustaf	*B	—	2	2	75	Gustafsson, C. A., kso, spbo, orgx, kl-o	gsl ²⁾	56	76	Lkp	77	77	— 6	
Nybo		D	—	15	4	44	Eriksson, Erik	sa	54	79	Ups	79	79		
Solfvarbo		E	—	5	5	42	Holmquist, Signe Elisabet	se sa	72	95	Skr	99	06		
Hedemora	Hedemora	A	Fs	—	—	140	Hjorth, Herman Edv., förste lär:e ¹⁾	gsl	53	74	Kst	75	75	— 2	
							Holmgren, Gust. R., orgx, kx, kl-o	gsl	79	00	Ups	03	10		
							Johansson, Johanna Kristina	fsl	53	82	Fln	82	83		
							Hjorth, Elisabet	fsl	80	01	Fln	06	06		
Hedemora landsförsamling															
Bya	Vikmanshyttan	E	Fs	0.5	0.5	39	Vakant	†						— 3	
Västerby	Hedemora	F	—	5	5	50	Bergstrand, Mathilda E., f. Liebsohn	fsl	57	80	Fln	81	81		
Näs		F	—	6.5	6.5	60	Larsson, Karin		58	78	Fln	79	80		
Brunna		F	—	2	2	31	Vakant								
Hagalund	Vikmanshyttan	F	—	5	5	50	Samuelson, Selma		60	81	Skr	84	00		
Vikbyn	Hedemora	F	—	7	7	81	Lundin, Emma Maria		69	89	Fln	91	95		
Stenslund		F	—	3	3	42	Östling, Hedvig Anna Maria	fsl	69	92	Fln	94	94		
Bergbacken		F	—	4	4	50	Lindeberg, Alma Lovisa Margareta	fsl	69	91	Fln	96	96		
Grådö		F	—	6.5	6.5	49	Johansson, Maria, f. Andersson	fsl	79	00	Fln	01	01		
Dalkarlsbo		E	—	6	6	20	Jobs, Karin	se †	71	04	Fln	05	05		
Nordansjö		F	—	10	10	40	Andersson, Signe	fsl	80	07	Fln	07	08		
Vikmanshyttan	Vikmanshyttan	E	Fs	2	2	41	Andersson, Karl		80	08	Kst	10	10		
Norns		F	—	13	13	54	Åmark, Herman Vilhelm Mattias (Mats) ⁵⁾		82	06	Ups	07	07		
Turbo		F	—	10	5	71	Andersson, Signe	fsl	80	07	Fln	08	08		
Kvarnbacken	Hedemora	F	—	3	3	30	Vakant								
Hosjö Kyrkskolan	Korsnäs	*B	—	2	2	80	Roström, Edvard F. ⁶⁾	orgx, kx, kl-o	gsl†	74	02	Ups	04	04	— 4
Näs		*B	—	1.5	1.5	62	Hult, Ester Charlotta	fsl	76	96	Fln	01	01		
Nedre Sandviken		E	—	1	1	35	Vakant	se sa							
Husby Öfvermora	Hedemora	E	Fs	5	11	26	Vakant	†						— 2 8	
Smedby	Dala-Husby	*B	Fs	—	7)12	60	Engström, Karl	orgx, kx, kl-o	3)gsl†	68	91	Ups	97	97	
Myckelby		F	—	6	9	41	Hedlund, Ida Matilda	fsl	63	84	Skr	91	00		
Svinö		F	—	5	6	34	Troberg, Agnes Teresia	fsl	61	97	Fln	97	03		
Vikarby		F	—	8	10	42	Vennerberg, Emma Ch., f. Sehlin	fsl	55	77	Stm	83	08		
Kloster	Stjärnsund	F	—	10	8	34	Rönn, Elisabet Charlotta Viktoria	fsl se	86	09	Stm	10	10		
Långshyttan	Långshyttan	A	Fs	1	1	182	Ramström, And. Joh., förste lärare	gsl†	62	92	Ups	94	07		
							Hedrén, Johan Axel	gsl†	55	77	Ups	78	78		
							Lindh, Hanna Olivia	†	64	86	Skr	87	07		
							Vakant	†							
Västerby	Stjärnsund	E	Fs	4.5	4.5	24	Andersson, Karl Anders	gsl†	58	84	Gbg	86	86		
Stjärnsund		*B	Fs	—	—	68	Lindström, J. L. ⁸⁾	orgx, kx, vx, kl-o	3)gsl†	66	87	Kst	92	97	
Simonsbo	Dala-Husby	F	—	3	3	38	Vakant								
Idre Idreby	Idre	E	—	—	113	46	Hjelte, Erik	lsk, fm, pst, vx, kl	se †	53	80	Ups	80	80	— 4
Storbo		E	—	5	145	20	Danielsson, David Eugén	gal†	84	06	Str	07	07		

¹⁾ Eso. — ²⁾ Bitr. lär:an underv. i fsl. — ³⁾ Till Ängb.-st. 2 km. — ⁴⁾ Led. av stadsfullm., lkr, feto, bkmo, led. av styr. för samskola, led. av bibl.st. — ⁵⁾ Brukspredikant. — ⁶⁾ Rsk, bibl. — ⁷⁾ Invid Ängb.-st. — ⁸⁾ Led. av styrelse för föreläs.-fören.

Kopparbergs län. Västerås stift.		Skol- distriktets namn	Skolans namn	postadress	Skolans avst. i km fr. när- maste poststation (ängh.-) st.	Förskola- skola = 25 Es Es	Skolans avst. i km fr. när- maste poststation (ängh.-) st.	Antal barn i skolan höstn. 1909	Ord. och e. o. folkskollär. o. lär:or.		Föreläsare	Exa- mene- år	År för föreläs. ord. anst.	Antal lär:or (lär:o) i skol- dist:ts omf.
Skoldistriktets namn									Föreläsare					
eo = extra ordinarie. kl = lkr. klockare, o = organist, kl-o = klock. o. org. knt = kantor. gsl = underv. i goss-slöjd, fsl = i flicksl. † = underv. i slöjd av småskollär:na. se, sa = undervisn. i slöjd av särsk. slöjdlär:e, slöjdlär:a. Ang. övriga förkortningar se inledn.														
Järna Myrbacka.....	Dala-Järna	*B	—	—	—	—	93	Skoglund, Per ¹⁾	rsk, bkmo, kx, kl-o	gsl ²⁾	58 80	Ups	81 92	— 14
Hulån.....	Hulån	B	—	—	—	—	99	Thomsson, Olof, förste lärare ³⁾	...	gsl	63 84	Lkp	85 85	—
								Thomsson, Hilda L. K., f. Haglund		fsl	65 86	Skr	87 87	—
Uppsälje	Dala-Järna	E	—	5	5	—	60	Montelius, Olof		gsl †	82 08	Ups	09 09	—
Vansbro ⁴⁾	Vansbro	A	—	—	—	—	175	Thune, Bror F. N:son ⁵⁾	T. K., prästex	†	84 07	Ups	09 09	—
								Smedberg, Hilmer		gsl †	84 05	Gbg	08 08	—
Eldforsen	Trekärn	E	—	2.5	2.6	34		Gillén, Halvar	orgx, kx	gsl †	76 00	Ups	01 01	—
Kvarnåker	Dala-Järna	*B	—	3	3	68		Nylén, Johan		gsl sa	64 99	Kst	00 04	—
Skamhed	Vansbro	F	—	4	4	39		Larsson, Eva Elisabet	smx	fsl	79 09	Fln	10 10	—
Vakerskogen-Slätten ...	Vakern	G	—	4	4	48		Inander, Lars		—	49 ⁶⁾	—	06 06	—
Leksand och Djura														
Noret ⁷⁾	Leksand	A	—	0.5	8)	10	119	Wallgren, G. Manfred	orgx, kx, kl-o	†	60 80	Kst	82 88	10 29
								Mattsson, Axel Malakias	eo	gsl	88 09	Kst	— 09	—
Tällberg	"	D	—	11	8)	60		Persson, Per		gsl sa	71 98	Ups	99 02	—
Sjugare	"	*B	—	5	5	72		Sjöman, Per August		gsl sa	76 03	Ups	04 09	—
Romma	"	D	—	7	7	43		Skröder, Märta		gsl fsl	83 05	Fln	08 08	—
Gärde	Insjön	*B	—	5	5	81		Linder, Anders	rsk, slk	gsl †	62 85	Ups	85 85	—
Karlsarvet	Leksand	*B	—	3	3	68		Sjöblom, Per		gsl †	75 99	Ups	00 08	—
Djura	Djura	*B	Es	—	9	60		Danielsson, Lars	kl-o	gsl †	50 74	Ups	75 75	—
Hjortnäs	Leksand	E	—	7	7	44		Markus, Olov	smx	gsl	74 01	Ups	02 02	—
Lima Ungärde.....	Lima	E	—	—	5	47		Hollner, Lars	rsk, orgx, kx, kl-o	gsl sa	81 01	Ups	02 02	1 10
Risättra	Risättra	*B	—	0.5	2	79		Färdigsson, Anders	lkr, lsk ²⁾	gsl	61 82	Ups	82 84	—
Valla	Torgås	E	—	—	10	47		Jonsson, Bertha K., f. Jansson	...	fsl se	63 85	Fln	87 87	—
Rörbäcksnäs	Rörbäcksnäs	E	—	—	43	26		Rodhe, Magnus, teor. o. prakt. teol. ex., prästv. ⁵⁾		se	75 07	Ups	10 10	—
Ludvika Lorensberga ...	Ludvika	E	—	3	3	44		Lundström, David Fredrik		†	63 ¹⁰⁾	—	03 03	1 10
Gonäs	Gonäs	*B	Fs	1	1	55		Eriksson, Gustaf	spsk, fm	gsl †	57 78	Ups	79 79	—
Ludvika municipalsamhälle	Ludvika	A	Fs	—	—	211		Björklind, Ernst Oscar		†	79 05	Str	05 05	—
								Aldén, Gustaf Emil ¹¹⁾	orgx, kx, kl-o	—	74 95	Lkp	96 99	—
								Danielsson, Erik Tage ¹²⁾	stx	—	77 07	Vxö	09 09	—
								Enbäck, Oskar Mauritz		—	77 07	Ups	09 09	—
								Vadman, Hjalmar	eo	—	86 09	Kst	— 09	—
								Vakant		—	—	—	—	—
Persbo	Gräsberg	F	—	3	3	78		Nordhagen, Hermes Urban S:n	stx	gsl †	82 07	Vxö	08 09	—
Blötberget	Blötberget	E	Fs	—	—	31		Höglund, Thor Valfrid Theofron	...	gsl	67 91	Hsd	93 93	—
Klenshyttan	Klenshyttan	F	—	1	1	70		Danielsson, Maria A., f. Jansson	...	fsl	59 82	Fln	84 84	—
Sörvik	Torgås	E	—	1	1	70		Turén, Anders		gsl †	66 03	Kst	04 09	—
Gräsberg	Gräsberg	F	—	—	—	60		Åkerlind, Hilda Alida Katarina	...	—	61 82	Skr	83 83	—
Hellsjön	Grängesberg	F	—	12	12	68		Hedblom, Anders		gsl †	73 99	Ups	00 08	—
Jägarnäs	Ludvika	E	Fs	5	5	48								
Malingsbo														
Malingsbo	Malingsbo	E	Fs	—	2 2	36		Törnkvist, Hugo Gustaf ¹³⁾	pst, kl-o	se	60 82	Kst	83 92	2 1
Malung (= Öfver-Malung med Ytter-Malung, Öje samt Tyngsjö kapell)														
Kyrskolan	Malung	A	—	1.5	1.5	126		Jonsson, Per Ad., rsk, orgx, kx, kl-o		gsl	58 82	Kst	83 87	3 14
								Gudmundsson, Gustaf		gsl	85 09	Str	10 10	—
								Johnsson, Augusta Amalia		fsl	75 96	Skr	99 99	—
Ytter-Malung.....	Ytter-Malung	D	—	—	16	52		Sjödahl, Nils	...	sa	55 79	Kst	80 80	—
Vallerås	Vallerås	D	—	2	2	45		Gylin, Lars ¹⁴⁾	...	gsl	60 83	Kst	83 83	—
Tyngsjö	Tyngsjö	E	—	—	22	34		Lindberg, Jonas	fm, pst	gsl	62 87	Kst	87 87	—
Malungs-Fors.....	Malungs-Fors	D	—	0.5	0.5	81		Malmén, Erik		gsl sa	51 82	Kst	83 83	—
Öje	Öje kapell	*B	—	18	10	49		Hulander, Agnes Sofia		gsl ²⁾	81 03	Fln	05 05	—
Idbäck	Malung	D	—	4	4	22		Malme, August		gsl †	73 03	Ups	05 05	—
Afradsberg-Afradstjärn	Tyngsjö	G	—	20	40	51		Eriksson, Karl Erik	smx	gsl	66 ⁶⁾	—	05 05	—
Mockfjärd se Gagnef.														
Mora Mora strand ¹⁵⁾	Mora	A	Fs	—	—	140		Sisell, Matts, förste lärare	rsk	gsl †	58 81	Ups	81 81	— 23
								Möller, Carl Johan		gsl †	69 93	Ups	94 94	—

¹⁾ Ord. i hushålln.-nämnd. — ²⁾ Bitr. lär:an underv. i fsl. — ³⁾ Eso, spkr, spsk. — ⁴⁾ Dessutom 2 bitr. lär:or, vilka även underv. i fsl. — ⁵⁾ Tjänsten förenad med prästerlig befattning. — ⁶⁾ Disp. år 1904. — ⁷⁾ Dessutom 1 bitr. lär:a, vilken även underv. i fsl. — ⁸⁾ Till ångb.st. 0.5 km. — ⁹⁾ Till ångb.st. 2 km. — ¹⁰⁾ Disp. år 1902. — ¹¹⁾ Förest. för tekn. aftonskola. — ¹²⁾ Underv. vid tekn. aftonskola. — ¹³⁾ Ekmo, spbo. — ¹⁴⁾ Led. i styrelse för folkhögskola, bibl. o. föreläs.n.fören. — ¹⁵⁾ Dessutom en bitr. lär:a, vilken även underv. i fsl.

Kopparbergs län. Västerås stift.		Skolans avet. i km fr. när- maste poststation	Förstatl. - ersättin- ska = Bs Es	Skols avet. i km fr. när- maste poststation	Antal barn i skolan hösten 1900	Ordn. och e. o. folkskollär. o. lär.or.	Folkeskr.		Exa- mens- år	År för lär. i nyv. skold.	Antal lär.or (lär.or i skol- dist. te)	småsk.
Skoldistriktets namn	Skolans namn						postadress	normalh.				
Mora (forts.)												
Kråkbäck	Mora	D	Fs	2	3	52 Sandbäck, Olov	smx	gsl sa	82 09	Ups	10 10	
Färnäs	Mora Noret	*B	—	2	2	81 Hedblom, Mats		gsl ¹⁾	51 83	Ups	83 86	
Vika ²⁾	Vika	B	—	2	2	74 Möller, Per August		gsl†	61 85	Ups	85 85	
Nusnäs	Fu	*B	Fs	3	3	71 Nordin, Per		gsl†	59 85	Ups	85 85	
Bergkarlås	Mora Noret	D	—	5	5	44 Wallman, Wilhelm	lkr, lsk	gsl†	61 88	Ups	90 90	
Oxberg	Oxberg	D	—	1	1	31 Öhnell, Lars		gsl†	61 89	Ups	89 89	
Garsås	Garsås	E	Fs	2	2	45 Frid, Johan Vilhelm	smx	gsl†	61 89	—	05 05	
Bonäs	Mora	E	—	8	8	49 Tapp, Lars		gsl†	62 *)	—	02 02	
Långlet	"	F	—	7	7	54 Hansson, Hanna		—	83 05	Fln	06 09	
Vinås	"	F	—	5	5	40 Sandström, John		—	84 08	Str	10 10	
Mora Noret	Mora Noret	*B	—	0.6	0.6	117 Sandén, Erik Simon		¹⁾ gsl†	79 01	Lkp	04 04	
Norrbärke												
Smedjebacken ⁵⁾	Smedjebacken	A	Fs	—	—	150 Nordvall, Johan Fredrik		gsl†	56 77	Ups	77 05	4 8
						Brodin, Carl Erik		gsl†	73 94	Lkp	95 05	
Backbyn	"	F	—	2	2	48 Örtqvist, Peter Gustaf		gsl	66 90	Kst	92 05	
Munkbo	Morgårdshammar	*B	Fs	—	—	82 Ahlström, Per Magnus		gsl†	77 01	Ups	02 02	
Gubbo	Smedjebacken	*B	Fs	8	5	119 Ludvigsson, Anders Erik	slk, kl-o	¹⁾ gsl†	55 76	Ups	77 82	
Hällsjön	Grängsberg	F	—	12	12	22 Forsman, Anna Charlotta Gonzaga		—	73 94	Skr	06 06	
Snöån	Ludvika	F	—	13	13	39 Danielsson, Maria Alida		—	62 84	Fln	92 06	
By	Smedjebacken	E	Fs	2	2	38 Lundqvist, Magnus		gsl†	52 78	Kst	79 87	
Marnås	Ludvika	F	—	1.5	1.5	48 Hedblom, Anders Emanuel		gsl	88 09	Ups	10 10	
Finnbo	Smedjebacken	F	Fs	8	8	41 Berg, Anders Johan	slk	gsl	56 82	Ups	83 83	
Lernbo	"	F	Fs	1	1	92 Hedrén, Emma Justina		—	57 82	Fln	83 83	
Starbo	Gräsberg	C	—	6	6	66 Rosell, Fritz		†	49 81	Ups	86 86	
Hagge	Hagge	E	Fs	1	1	48 Häggkvist, Erik Adolf		gsl†	83 04	Hsd	05 05	
Åsmansbo	Smedjebacken	F	—	10	10	49 Hermanson, Johan Alfred		gsl	59 83	Lkp	84 95	
Björnsjö	"	F	—	15	15	31 Sahlén, Johannes		gsl	49 78	Kst	79 04	
Stimmerbo	"	F	—	7	7	35 Karlsson, Anders Gustav		gsl sa	56 *)	—	00 00	
Nås Nederborg ⁶⁾	Nås	A	—	1	1	101 Jonsson, Jonas ⁷⁾	lkr, lsk, o	gsl	53 81	Ups	82 82	6 5
						Helander, Anders		gsl	75 99	Ups	00 00	
Lindesnäs	"	E	—	16	16	16 Vakant		—	—	—	—	
Ore Furudal	Ore	E	—	4	4	41 Löfström, Olof		—	76 98	Hsd	99 07	4 7
Dalbyn	"	*B	—	1	6	81 Fröberg, Nils Otto	orgx, kx, o	gsl ¹⁾	81 03	Hsd	05 09	
Dalfors	Dalfors	E	—	—	—	34 Sundell, Ester Kristina		—	82 06	Klm	07 07	
Östankvik	Ore	E	Es	5	3	60 Larsson, Erik	smx	gsl	72 06	Kst	07 07	
Orsa och Skattungö												
Kyrkskolan ⁸⁾	Orsa	A	—	—	—	129 Eriksson, E., bkmo, spbo, bibl, vx, kl-o		gsl	46 69	Ups	76 76	2 20
Hansjö ⁸⁾	"	A	—	4.5	4.5	126 Bonander, Ida Amanda		se	62 89	Fln	90 90	
						Johanson, Maria Erika		—	69 89	Fln	92 00	
Nederberga	Mässbacken	E	—	1.5	1.5	38 Berger, Anders	lsk	gsl	73 98	Ups	00 00	
Åberga	Orsa	E	—	9	9	19 Mårtensson, Anna		se	66 88	Skr	89 96	
Stackmora	"	*B	—	4.5	4.5	46 Johansson, Edvard	slk	gsl sa	55 86	Ups	88 02	
Slättberg ³⁾	"	B	—	3	3	39 Johansson, Erik Albert		gsl	61 91	Ups	92 00	
Kårgårde ²⁾	"	B	—	5	5	45 Palmén, Carolina Persson	smx	se	51 76	Stm	81 82	
Torrval	"	E	—	5	5	52 Montelius, Anders		gsl	77 03	Ups	04 09	
Skattungbyn	Skattungbyn	*B	—	2	2	78 Pettersson, Carl Fredrik	o	gsl	65 87	Ups	87 87	
Kallmora	Mässbacken	*B	—	1.5	1.5	36 Larson, Halvars Lars		gsl	66 92	Hsd	94 94	
Hornberga	Orsa	F	—	10	10	11 Vakant		—	—	—	—	
Torsmo-Grafberg	Skattungbyn	G	—	10	10	25 Louthander, Helmer August		—	56 79	Lkp	87 87	
Kvarnberg-Rosentorp	Emådalen	G	—	18	18	36 Luthander, John Axel		—	63 84	Lkp	87 87	
Rättvik, Bingsjö och Dädran												
Kyrkskolan	Rättvik	*B	—	1	1	78 Sundell, Gustaf Alfred	kl-o	—	53 74	Lkp	74 76	26
Vikarbyn	Vikarbyn	*B	—	0.6	0.6	78 Andersson, Brita		gsl	57 80	Fln	81 81	
Röjeråsen	"	*B	—	5	5	112 Momqvist, Olof Albert		gsl†	76 99	Ups	01 01	
Söderås	Västgårde	*B	—	2	2	107 Dahlin, Anders		gsl ¹⁾	77 04	Ups	05 05	
Gårdsjö	Gårdsjö	*B	—	10	10	85 Berg, Erik	lsk	gsl	60 85	Ups	86 87	
Östbjörka	Rättvik	D	—	10	10	36 Forsslin, Elisabeth Helena	slk	gsl	70 90	Fln	94 02	

¹⁾ Bitr. lär:an underv. i fsl. — ²⁾ En bitr. lär:e anst. — ³⁾ Disp. år 1904. — ⁴⁾ Disp. år 1901. — ⁵⁾ Dessutom 2 bitr. lär:or, av vilka 1 underv. i fsl. — ⁶⁾ Disp. år 1899. — ⁷⁾ Led. av barnav.nämnd. — ⁸⁾ Dessutom 2 bitr. lär:or.

Kopparbergs län. Västerås stift.		Ordnings- nr i normal- skolan	Skolans avst. i km fr när- maste poststation	Skolans omfång (ängb.-) ak.	Antal barn i skolan hösten 1909	Ord. och e. o. folkskollär. o. lär-or.	Födelse- år	Exa- mene- ort	År för föreläs- ord. anst.	Antal lär-or (lär-or i skol- distrik- tets- m. folket smak)					
Skoldistriktets namn	Skolans namn										postadress				
Rättvik etc. (forts.)															
Backa	Rättvik	*B	—	6	92	Storgårds, Anders Andersson ¹⁾	rsk smx	gsl	56 ²⁾	—	01	01		
Stumsnäs	Stumsnäs	D	Fs	1.5	44	Hedblom, Petrus	lkr, lsk	gsl †	82	04	Ups	05	05	
Dådrans bruk	Dådran	F	—	30	13	Sandback, Mats	smx	—	79	07	Ups	09	09	
Bingsjö	Bingsjö	D	—	1	40	Andersson, Hans	vx, slk, kl-o	gsl	55	78	Ups	78	78	
Sandvik se Hosjö.															
Silfberg	Ulfshyttan...	Ulfshyttan	*B	—	3	42	Bergvall, Edgar Ossian Julius ...	o	gsl †	79	01	Ups	01	08	
Grängshammar	...	Stora Tuna	E	—	10	21	Österberg, Patrik Amandus ...	kl-o	gsl sa	79	03	Ups	04	10	
Bondhyttan	"	E	—	20	17	Hårleman, Ellen Märta Vilhelmina		—	63	85	Skr	04	10	
Siljansnäs															
Kyrkskolan ³⁾	Siljansnäs	A	—	0.5	22	Wahlström, Joh. V. ⁴⁾	orgx, kx, kl-o	gsl	61	82	Gbg	83	90	
Backbyn ⁵⁾	"	A	—	—	⁶⁾ 24	Linnman, Magnus	pst	gsl	78	05	Ups	06	09	
Almo	"	D	—	3	⁶⁾ 24	Mattsson, Anders		gsl	82	09	Kst	10	10	
Skattungse se Orsa.															
Sollerön (Sofia Magdalena)															
Sollerön ⁷⁾	Sollerö	A	—	—	2	149	Larsson, Mats, förste lärare ...	kl	gsl	74	98	Ups	98	02
								Lindén, P. Nilsson, rsk, pst, orgx, vx	gsl	61	86	Hsd	90	96	
								Larsson, Alma Aug., f. Garfvé, orgx	fsl	69	90	Fln	92	08	
St. Kopparberg se Falu landsförsamling.															
Stora Skedvi	Kyrkbyn...	Kvista	E	Fs	—	6	56	Lundkvist, G. A., bkmo, orgx, kx, kl-o	gsl †	65	84	Ups	88	04	
Löfåsen	"	E	Fs	10 ⁸⁾	⁹⁾ 12	46	Östlund, Emil Gotfrid	gsl †	86	09	Ups	10	10	
Stocksbro	"	E	—	3	10	31	Andersson, Lydia	se	68	89	Fln	90	90	
Fäggeby	Anstahyttan	D	—	1	7	43	Wallén, Ottilia Anna Charlotta	se †	71	94	Skr	00	00	
Gammalgården	Kvista	E	—	5	10	42	Spross, Elsa	sa	85	07	Fln	08	08	
Stora Tuna															
Kyrkskolan	Stora Tuna	*B	—	2	2	97	Tunander, Johan	spsk, bibl	gsl ⁹⁾	65	86	Ups	87	99
Svärdsjö ⁵⁾	"	A	—	2.5	2.5	116	Hedén, Thorsten Fridtjov	gsl †	66	87	Kst	93	93	
Halfvardsgårdar	Sellnäs	*B	—	2	2	73	Hilmerin, Alfred Teodor	rsk, stx	gsl sa	64	84	Ups	86	86
Hemberg	"	*B	—	3	3.5	47	Ericzén, Lydia J. Cecilia	smx	se sa	78	06	Fln	06	06
Hästberg	Rämshyttan	F	—	6	6	51	Vakant	—	—	—	—	—	—	
Idkenberg	"	E	—	10	16	32	Vakant	—	—	—	—	—	—	
Västnäng	Borlänge	*B	—	2	2	88	Lundberg, Anna Augusta	—	70	91	Fln	92	96	
Alsbäck	"	*B	—	5	5	102	Johanson, Frida	sa	80	02	Fln	04	04	
Domnarfvel ¹⁰⁾	"	A	—	1	—	281	Tundahl, Anders	sa	52	74	Ups	76	76	
								Widigson, Sara Maria, f. Edbäck	sa	57	78	Skr	78	78	
Tjärna ¹¹⁾	"	A	—	0.5	0.5	82	Ericsson, Johanna Erica	sa	55	76	Skr	78	78	
Hushagen ¹²⁾	"	A	Fs	0.5	0.5	415	Hjorth, Karl Adolf	se gsl	62	83	Kst	86	92	
								Tunander, Elias ¹⁷⁾	gsl	83	05	Ups	08	09	
								Källander, Emma Kristina	se	55	78	Skr	78	96	
								Håkansson, Gertrud Magnilda	se	85	08	Skr	09	09	
Amsberg	Dufnäs	E	—	3	3	50	Klingzell, Johan Verner	o	gsl sa	59	89	Kst	91	93
Kvarnsveden ¹³⁾	Borlänge	A	—	4	1	225	Berggren, Emma Charlotta	se †	63	84	Fln	86	02	
								Zätterberg, Alida	—	81	06	Fln	07	07	
Borlängeby	"	*B	—	—	—	71	Morin, Charlotta, f. Bonander	—	54	74	Skr	74	91	
Islingby	"	*B	—	3.5	2.5	110	Widigsson, Karl Einar Mauritz	gsl	84	08	Ups	09	09	
Sundborn															
Sundbornsbyn	Sundborn	D	Fs	—	11	36	Hedström, O. G. A. ¹⁴⁾	orgx, kx, vx, kl-o	gsl	75	97	Ups	98	06
Baggårdet	Korsnäs	D	Fs	7	7	35	Leksell, Per	gsl sa	60	88	Ups	89	89	
Buskbo	"	D	Fs	5	5	35	Hallander, Karl Axel	gsl †	81	04	Kst	05	05	
Korså bruk	Korsån	D	Fs	5	5	19	Sallin, Anna Teodora	—	71	95	Fln	98	99	
Svartnäs Svartnäs bruk	Svartnäs	E	Fs	—	7	27	Fernblad, Daniel R. ¹⁵⁾	T. K., prästv.	gsl	78	99	Lkp	00	10
Svärdsjö Källänget	Svärdsjö	C	Fs	1	7	85	Widner, Olov	fm, orgx, kx, kl-o	gsl sa	66	86	Ups	88	04
Bengtsheden	Sundborn	E	Fs	7	12.3	27	Olsson, Jenny Kristina	fsl	85	07	Fln	08	08	
Linghed	Linghed	C	Fs	2.5	2.5	117	Möller, Per Gustav	gsl †	37 ¹⁶⁾	—	—	—	76	76

¹⁾ Nämndeman. — ²⁾ Disp. år 1900. — ³⁾ Dessutom 2 bitr. lär-or. — ⁴⁾ Landstingsman, kso, spbo. — ⁵⁾ Till ängb.st. 4 km. — ⁶⁾ Till ängb.st. 5 km. — ⁷⁾ Dessutom 1 bitr. lär:a, vilken även underv. i fsl. — ⁸⁾ Till ängb.st. 8 km. — ⁹⁾ Bitr. lär:an underv. i fsl. — ¹⁰⁾ Dessutom 4 bitr. lär-or anst. — ¹¹⁾ Dessutom 2 bitr. lär-or anst. — ¹²⁾ Dessutom 4 bitr. lär-or anst. av vilka 2 även underv. i fsl., samt 1 lär:a i huslig ekonomi. — ¹³⁾ Dessutom 2 bitr. lär-or, av vilka 1 även underv. i fsl. — ¹⁴⁾ Bibl. — ¹⁵⁾ Tjänsten förenad med kapellpredikanttjänst, sko. — ¹⁶⁾ Disp. år 1874. — ¹⁷⁾ Lär:e vid folkhögsk. (se sid. 40).

Kopparbergs län. Västerås stift.		Skr.s lit. i normalh.	Fortsätt. - ersättin. skola = Fs Es	Skolans avst. i km fr. när- maste poststation	Antal barn i skolan Hösten 1909	Ord. och e. o. folkskollär. o. -lär.or.	Födelseår	Exa- mens- år ort	År för ans. i nuv. skola, förel. ord. ans.	Antal lär.or (lär.o) i skol- distrik- ta	småsk. i skola	
Skoldistriktets namn	Skolans namn											postadress
Svärdsjö (forts.)												
Tofta	Svärdsjö	C	Fs	8	19	75	Janson, Hulda Maria	fsl †	81 03	Fln	06 05	
Vintjärn	Vintjärn	E	Fs	—	0.5	27	Söderling, Karl Wilhelm ¹⁾	orgx	gel †	72 96	Gbg	97 97
Österbyn	Svärdsjö	C	Fs	5	7	55	Eriksson, Johan	rsk	gsl sa	52 77	Ups	78 78
Boda		C	Fs	2.5	20	75	Flodin, Emma Amalia		—	60 80	Fln	84 85
Lumsheden	Åshammar	E	Fs	19	19	38	Arrié, Olof Eriksson		gsl sa	84 09	Kst	10 10
Säfsnäs	Frederiksberg	C	—	—	—	88	Lindgren, Johan, rsk, orgx, kx, kl-o		gsl †	71 96	Ups	98 98
Ulriksberg	Norhyttan	F	—	24	18	31	Wikander, Per Anton		—	55 80	Kst	81 81
Gravendal	Gravendal	C	—	0.6	1	56	Hedén, Johanna Elisabet		fsl se	87 09	Fln	10 10
Tyfors	Neva	E	—	5	5	40	Vakant		—	—	—	—
Strömsdal	Strömsdals bruk	E	Fs	0.6	—	51	Berggren, Gerda ²⁾		fsl	78 01	Fln	02 02
Särna	Särnaby	B	—	—	81	79	Berg, Jonas	orgx, kx, vx, kl-o	†	58 84	Ups	89 89
Heden	Särnaheden	E	—	—	92	17	Karlén, Sven Georg	pst	gsl †	76 97	Kst	01 01
Säter Säter	Säter	*B	Fs	—	—	75	Ringqvist, Knut Tobias		gsl †	75 99	Lkp	01 01
Säters landsförsamling							Chronvall, C. J. V. ³⁾	orgx, kx, kl-o	††	67 88	Lkp	89 96
Bispberg	Bispberg	C	—	—	—	40	Wästfelt, Laura, f. Rossander		†	52 79	Fln	79 79
Ofvangårdarne	Säter	F	—	1	1	44	Sander, Matilda		—	66 86	Fln	87 87
Mårtensgård		F	—	5	5	40	Ingman, Johanna Maria		—	66 86	Fln	97 97
Yttre Heden	Kullsveden	F	—	1	1	42	Roos, Ingeborg Maria		—	74 95	Skr	96 00
Söderbärke Kyrkbyn												
Söderbärke	Söderbärke	*B	Fs	2.5	2.5	56	Trankvill, Erik Gustav	orgx, kl-o	—	79 02	Vxö	10 10
Viksberg	Viksberg	E	—	—	9	28	Hansson, Erik	rsk	—	58 78	Ups	79 79
Larsbo bruk	Söderbärke	F	—	10	4)10	45	Carri, Fabian	kmrv, orgx, slk	gsl	58 77	Ups	78 97
Hugnora	Vad	F	—	3	3	53	Widlund, Maria Henrika, f. Öhrling		—	60 80	Fln	81 93
Sörbo		F	—	2.5	2.5	56	Becker, Hilda Fredrika		—	57 82	Fln	84 84
Moren	Söderbärke	F	—	16	16	20	Vakant		—	—	—	—
Tolfsbo		F	—	5	5	40	Vakant		—	—	—	—
Billsjön	Viksberg	F	—	5	5	16	Vakant		—	—	—	—
Saxehammar	Söderbärke	F	—	10	10	52	Vakant		—	—	—	—
Torsång Kyrskolan	Torsång	*B	—	—	5)5	85	Thelin, Karl L. ⁶⁾	orgx, kx, vx, kl-o	gsl	63 88	Ups	89 89
Kyna	Ornäs	F	—	2	2	62	Arnberg, Augusta Kristina		—	72 93	Fln	95 04
Transtrand Vörderås	Transtrand	F	—	—	23	45	Ström, Emmy Kristina, orgx, kx, o		se sa	79 00	Fln	02 05
Sälen	Sälen	D	—	—	31	66	Lundh, Jonas	pst, lkr, lsk	gsl †	57 88	Ups	90 90
Dalen	Sörsjön	E	—	—	60	54	Stadig, Olof		se sa	52 7) —	—	94 94
Tyngsjö	se Malung.											
Venjan Kyrkbyn	Venjan	B	—	—	33	110	Sjögren, Johan Abel	rsk	se	64 83	Kst	87 87
Kättbo	Vimo	E	—	7.5	7.5	29	Lundberg, Anna Charlotta		†	66 92	Fln	93 02
Landbobyn	Gåfvunda	E	—	1.5	1.5	34	Wallqvister, Elin Sofia		fsl	72 95	Skr	95 95
Vika Kyrskolan	Runnvika	E	Fs	—	12	40	Larsson, Anders		gsl †	85 08	Ups	08 08
Knifva	Korsnäs	E	—	7	4.5	22	Lindberg, Johan Ernst, pst, orgx, kl-o		gsl †	82 03	Ups	06 06
Bröten	Strandvik	E	Fs	1.5	8)17	35	Isaacson, Stina		gsl †	62 81	Fln	82 82
Folkarbyn	Runnvika	E	Fs	3	9)15	40	Vakant		—	—	—	—
Våmhus Kyrskolan	Våmhus	*B	—	—	10)10	79	Bröms, Per		gsl †	74 03	Ups	04 04
Knopparne		E	—	1	10	58	Ericzon, John	orgx, kx, kl	gsl sa	83 04	Hsd	08 10
Västra Storbyn		E	—	1	3	51	Sundin, Gustav Albin		gsl †	88 09	Kst	09 09
Ytter-Malung	se Malung.						Bergman, Gustav Engelbrekt	rsk	gsl †	53 75	Kst	77 01
Ål Holen	Insjön	B	—	—	1	92	Eriksson, Karl Magnus ¹¹⁾	kl-o	gsl †	63 84	Ups	85 03
Solarfvet	Sågmyra	F	—	7	7	32	Lindell, Anders ¹²⁾	lkr, lsk	gsl sa	71 01	Ups	02 02
Ålfaldalen och Evertsberg							Eriksson, Kerstin	orgx, kx	gsl	55 82	Fln	84 08
Kyrkbyna	Ålfaldalen	E	Fs	—	—	55	Franzén, Anders	rsk, bibl, kl	gsl †	52 77	Ups	78 78
Åsen	Ålfaldalen	E	Fs	—	16	31	Dalborg, Olof	smx	gsl †	77 00	Ups	01 07
Evertsberg	Ålfaldalen	*B	Fs	13	13	59	Lindorff, Lars		gsl †	86 07	Ups	08 08
Näset		E	Fs	4	4	62	Malmberg, Lars	slk	gsl †	61 85	Ups	91 91
Brunnsberg		E	Fs	10	10	28	Sellström, Magnus Severin		gsl	86 09	Hsd	10 10
Klitten		E	Fs	8	8	33	Andrén, Lars	slk	gel †	64 88	Kst	92 92

1) Spbo, pst. — 2) Led. av föreläsningen. — 3) Led. av stadfullm., ordf. i beredningsutskott, bkmo, spbo. — 4) Till ångb.st. 7 km. — 5) Invid ångb.st. — 6) Bibl, pst. — 7) Dispens. — 8) Till ångb.st. 1.5 km. — 9) Till ångb.st. 2.5 km. — 10) Till ångb.st. 3.6 km. — 11) Ksvo, bibl. — 12) Led. av barnav.-nämnd o. bibl.st.

Kopparbergs län. Västerås stift.		Skolsitt. i normalbl.	Skolans avst. i km fr. när-maste poststation	Järnvägs- (Angb.-) st.	Antal barn i skolan höstt:n 1909	Ord. och e. o. folkskollär. o. -lär:or. eo = extra ordinario. kl = lär. klockare, o = organist, kl-o = klock. o. org. knt = kantor. gel = underv. i goss-slöjd, fsl = i flicksl. † = undervisn. i slöjd av småskollär:a. se, sa = undervisn. i slöjd av särsk. slöjdlär:e, slöjdlär:a. Ang. övriga förkortningar se inledn.	Folksamh.	Exa-mens-		År för åsakt i huv. skold. första ord. snat.	Antal lär:or (lär:e) i skol-dist:ts smst.	
Skoldistriktets namn	Skolans namn							postadress	år			ort
Älfdalen etc (forts.).												
Nornäs	Nornäs	F	—	58	31	Eriksson, Vilhelm Hjalmar	gsl	84	05	Lkp	06 06	
Månsta	Älfdalen	E	Fs	8	8	Adolphson, Hilda	gal fsl	78	02	Umå	03 04	
Väster Myckeläng ...	"	*B	Fs	1.7	1.7	Thorstensson, Anna	gsl †	66	90	Skr	93 93	
Blyberg	Blyberg	E	Fs	3	3	Åhs, Lars	gsl †	72	96	Ups	97 98	
Loka	Älfdalen	E	F	6	6	Adolphson, Vendela	orgx	fsl	81	03	Umå	04 04
Gåshvarf	Gåshvarf	F	—	0.5	0.5	Lalander, Ingrid Vilhelmina	fsl	79	00	Fln	01 01	
Äppelbo Born	Äppelbo	*B	—	1	14	Blom, Lars	rsk	gsl †	80	03	Ups	04 08
Opsaheden	"	E	—	4	17	Vakant	—	—	—	—	2 3	
Öfver-Malung se Malung.												
Öje se Malung.												

Gäfleborgs län. Uppsala stift.		Sk. i lit. i normalh.	Fortsätt. ersätt. skola = Fr Es	Skolans avst. i km fr. närmaste poststation	Antal barn i skolan hösten 1909	Ordn. och e. o. folkskollär. o. -lär:or.	Födelseår	Exa- mens- år	ort	År för ant. i huv. skold. första ord. ant.	Antal lär:or (lär:o) i skol-distriktet	antak.
Skoldistriktets namn	Skolans namn											
Gäfleborgs län.												
Uppsala stift.												
Alfta Kyrkskolan	Alfta	C	—	—	52	Brun, Karl Hugo ¹⁾ orgx, kx, vx, slk, kl-o	†	67/86	Lkp	91/98	6	3
Elfkarhed	Viksjöfors	F	—	5	8	Warpman, Alma Kristina	fsl	83/04	Urnå	06/07		
Grängsbo	"	F	—	2.5	2.5	Grängberg, Kristina, f. Johansson...	—	43 ²⁾	—	84/84		
Viken	"	F	—	3	3	Eriksson, Amelie Sofia, f. Karlsson	fsl	58/87	Fln	88/88		
Näsbyn	Alfta	F	—	5	5	Johansson, Matilda Elisabet.....	—	51/83	Fln	84/84		
Långhed	"	F	—	8	8	Liljegren, Agnes Hedvig Maria.....	fsl	59/84	Urnå	96/96		
Önneberg	Runemo	F	—	5	5	Lisell, Anna.....	smx	fsl	82/08	Fln	09/09	
Runemo	"	C	—	—	—	Strandgren, Lina Augusta	fsl	85/06	Urnå	07/07		
Västanå	Alfta	C	—	1	1	Andersson, Linnéa	—	86/07	Fln	09/09		
Annefors se Bollnäs.												
Arbrå Kyrkskolan	Arbrå	C	—	3	3	Alfvig, E. P. ³⁾ orgx, kx, vx, slk, kl-o	gsl sa	70/93	Ups	95/00	1	10
Bogården	Vallsta	C	—	8	8	Brunzell, Nils Gustaf	gsl sa	57/82	Ups	82/90		
Koldemo ⁴⁾	Arbrå	A	—	0.5	0.5	Vänérgrund, Per Yngve	—	86/07	Kst	08/08		
Vakant												
Flästa	"	C	—	3	3	Holmquist, Per Olof	gsl sa	80/02	Vxö	03/07		
Hänsätter	Vallsta	C	—	3	3	Åfeldt, Augusta Johanna.....	—	82/04	Stm	07/09		
Vallsta	"	B	Fs	—	—	112 Dalhem, Johan August	gsl	83/07	Ups	08/08		
						Folcker, Elsa Nanna Götilda	sa	80/05	Fln	05/09		
Bergsjö Kyrkgränden ...	Bergsjö	E	Fs	—	—	40 Rahne, Erik Axel... rsk, orgx, kl-o	gsl †	80/02	Ups	04/04	8	3
Ålgerd	Ålgbohed	E	—	—	7	41 Nyberg, Erik Birger	†	73/94	Ups	96/96		
Trösten	Bergsjö	F	—	3	3	45 Widmark, Anna Regina Louisa	—	69/89	Urnå	99/99		
Gamsätter	Gränfors	E	—	—	5	65 Stendahl, Rut Sigrid	gsl †	79/03	Fln	05/05		
Bjuråker Kyrkskolan ...	Bjuråker	C	—	—	97.5	44 Rönnander, John Aug. ⁵⁾ orgx, kx, kl-o	gsl †	68/93	Hsd	94/95	14	2
Hedvigsfors	Hedvigsfors	F	—	—	22	53 Wallén, Anna Olivia Abrahamina...	fsl	61/82	Stm	82/82		
Strömbacka	Strömbacka	E	—	—	28	33 Lind, Laura Matilda	—	79/05	Um	07/08		
Moviken	"	F	—	5	20	45 Sandahl, Olga Cecilia	fsl	61/81	Fln	81/81		
Bollnäs, Annefors och Katrineberg												
Bollnäs köping	Bollnäs	*B	Fs	—	—	55 Johansson, Jonas Alexius	gsl ⁶⁾	80/03	Hsd	03/05	12	21
Säfverstad	"	C	Fs	0.5	0.5	96 Meurling, Carl Johan Lorentz	gsl †	51/82	Ups	83/83		
Björktjära	"	B	Fs	1	1	84 Ruuth, Axel	gsl †	81/04	Ups	04/05		
						Ruuth, Anna, f. Lindqvist	—	77/99	Fln	04/08		
Häggesta	"	C	—	2	2	79 Edlund, Nils	se †	40/61	Stm	65/95		
Röste	"	C	—	5	5	89 Forsberg, Johan Axel	gsl †	56/78	Ups	79/79		
Växjö	Lottfors	*B ²⁾	Fs	0.5	0.5	112 Morin, Jonas	—	78/07	Ups	07/08		
Växbo	Växbo	C	—	1	14	50 Storm, Mattias	—	66/89	Ups	91/91		
Stocksätter	Bollnäs	F	—	4	4	52 Sundström, Gustaf Edvin	gsl	69/92	Lkp	94/94		
Härtsjö	"	C	Fs	8	8	54 Forsell, Amanda Isabella	smx	gsl sa	71/95	Fln	96/09	
Rehn	"	C	Fs	1	1	79 Köllner, Lars	gsl	67/01	Vxö	02/03		
Voxsätter	"	F	—	5	5	55 Hansson, Kristina Emilia, f. Svedberg	—	56/77	Stm	80/98		
Hå	Hå	C	Fs	—	1.3	71 Vakant	†	—	—	—		
Freluga	Freluga	C	Fs	—	—	80 Frykholm, Lars	gsl †	56/83	Kst	83/02		
Norrbö	Söräng	C	Fs	1	1	70 Hedman, Johannes Alfred	gsl †	76/04	Ups	05/05		
Sörbö	"	C	—	2	2	29 Vakant	—	—	—	—		
Hamre	Bollnäs	*B	Fs	0.5	0.5	90 Forsling, Erik Alfred ⁷⁾	gsl ⁶⁾	79/04	Ups	04/05		
Delsbö Ås.	Delsbö	C	—	3	3	58 Aurell, Lars Peter	sa	56/77	Ups	79/79	7	4
Högtomt	"	C	—	13	13	38 Svanfeldt, Karl Jonatan	—	85/07	Lkp	09/09		
Västanäng	Fredriksfors	C	—	10	10	59 Sörlin, Johan August	gsl	85/08	Hsd	08/09		
Ede	Delsbö	C	—	0.5	0.5	42 Anjou, Frans Hjalmar... orgx, kx, o	gsl †	82/03	Ups	06/06		
Östra Berge	"	C	—	3	3	50 Öberg, Elin	fsl	85/08	Urnå	09/09		
Fredriksfors	Fredriksfors	F	—	1	1	50 Liljegvist, Maria	smx	fsl	82/09	Klm	10/10	

¹⁾ Kavo, rsk. — ²⁾ Disp. år 1877. — ³⁾ Rek. — ⁴⁾ Dessutom 1 bitr. lär:a, vilken även underv. i fsl. — ⁵⁾ Till ångb.st. 3 km. — ⁶⁾ Förest. för meteorologisk station, revisor. — ⁷⁾ Lär:e vid Bollnäs folkhögsk. (se sid. 11) o. vid småskolesem. (se sid. 26).

Gäfleborgs län. Uppsala stift.		Skr. lit. i normalpl.	Skolans avst. i km fr. närmaste poststation	Skolans avst. i km fr. närmaste järnvägsstation (ängb.-) st.	Antal barn i skolan hösten 1909	Ord. och e. o. folkskollär. o. -lär:or.		Födelseår	Exa- mens-		År för anst. i nuv. skold.	Antal lär:or (lär:e) i skoldist:ta		
Skoldistriktets namn	postadress					Ordn.	e. o.		år	ort			in folksk.	småsk.
Enånger Kyrkskolan ... Enånger	C	—	1)25	51	Östman, Jonas Axel ²⁾	orgx, kx, kl-o	†	67	89	Hsd	92	94	5	3
Långvinds bruk	F	—	14	30	Jonsson, Frans August	stx	—	58	82	Lkp	83	83		
Bölan	C	Fs	8	27	Vakant		—	—	—	—	—	—		
Forså Kyrkskolan ... Forså	C	—	—	46	Häger, And. B.,	orgx, kx, vx, slk, kl-o	†	62	86	Ups	89	89	1	6
Näsvisken	E	—	—	42	Elfner, Erik ⁴⁾		†	56	83	Ups	90	06		
Matnäs	F	—	10	10	Vakant		—	—	—	—	—	—		
Hamre	C	—	1	1	Holmqvist, Ellen Anna Katrina		—	73	03	Umå	05	07		
Byberg	F	—	3	3	Häggman, Henny		—	76	97	Umå	98	98		
Dalen	C	—	3	3	Andersson, Elin Amanda, f. Liljenqvist		—	53	76	Stm	01	01		
Tronbo	F	—	10	10	Vakant		—	—	—	—	—	—		
Lund	E	—	2.6	2.5	Vakant		—	—	—	—	—	—		
Färila och Kårböle														
Kyrkskolan	*B	—	—	15	Lindström, Jonas	orgx, kx, kl-o	gs† ⁵⁾	65	85	Ups	87	00	8	3
Yg	C	—	6	10	Wagenius, Carl Olof	smx	gs†	53	80	Ups	82	82		
Föne	E	—	12.5	12.5	Grafström, N. P. Bernhard		gs†	82	04	Hsd	06	07		
Stocksbo	E	—	4	20	Lindgren, David Vilhelm		gs†	79	99	Ups	03	03		
Norra Veckebo	C	—	7.5	22.5	Olsson, Anna Lovisa		fsl	69	⁶⁾	—	04	04		
Kårböle	C	—	0.5	60	Vakant		†	—	—	—	—	—		
Hyttebo	F	—	5	20	Vakant		—	—	—	—	—	—		
Gnarp Kyrkskolan ... Gnarp	E	Fs	0.5	15	Collén, A. Fr. Aug. ⁷⁾	orgx, kx, kl-o	gs†	66	87	Hsd	96	04	5	3
Byn	E	—	4	13	Leufvén, Augusta Josefina	smx	fsl se	60	⁸⁾	—	00	00		
Grängsjö	E	Fs	2	7.5	Frändin, Erik		gs†	81	08	Hsd	09	09		
Masugn	C	Fs	9	⁹⁾ 26	Asplund, Anders Gustav		gs†	72	00	Hsd	00	06		
Gäffe Folkskolan för gossar ¹⁰⁾ Gäffe	A	Fs	—	—	986									
Bodén, Olof							—	51	73	Hsd	74	78	—	46
Nordqvist, Hans						spsk, orgx	—	54	77	Ups	83	83		
Rosenborg, Olof							—	54	76	Ups	84	84		
Andersson, Olof Petter ¹¹⁾							—	51	75	Kst	84	84		
Lindqvist, Lars							gs†	49	75	Ups	75	86		
Rosengren, Per Olof							—	39	67	Ups	90	90		
Lindholm, Johan							—	60	82	Kst	85	93		
Lundgren, Per							—	65	89	Ups	96	96		
Ehlin, Erik Emanuel						mx, orgx, kx	—	73	94	Ups	95	98		
Elmgren, Anders							gs†	65	88	Gbg	89	00		
Lundén, Gustaf Emanuel						stx	—	82	04	Lkp	05	05		
Ahlin, August Wilhelm							—	78	03	Ups	05	05		
Lundgren, Petrus Verner ¹²⁾						orgx, kx	—	83	04	Ups	09	09		
Andersson, Hilda							—	63	83	Skr	88	88		
Hellenius, Augusta							—	59	85	Fln	93	93		
Löfdahl, Albertina Anna Charl., smx							—	61	86	Fln	93	93		
Nordlöf, Augusta Edvina L., smx							—	50	81	Fln	96	96		
Björklund, Tekla Magdalena							—	66	87	Fln	96	96		
Forsberg, Elna Abrahamina						smx	—	56	78	Stm	85	99		
Lundgren, Anna Cecilia, f. Lindgren							—	75	96	Fln	00	00		
Krook, Agnes						smx	—	64	94	Stm	95	06		
Öberg, Maria							—	80	01	Fln	06	06		
Andersson, Tyra Gunhilda							—	83	04	Lkr	08	08		
Nordman, Lars						eo	—	84	07	Ups	—	07		
Nordin, Karl Georg						eo	—	87	08	Ups	—	08		
Egelin, Aina Isabella Aurora						eo	—	77	04	Stm	—	04		
Persson, Hildur Linnea						eo	—	84	05	Lkr	—	05		
Forsmark, Rut Sofia						eo	—	83	07	Fln	—	07		

¹⁾ Till ängb.st. 3 km. — ²⁾ Kevo, rsk. — ³⁾ Till ängb.st. 10 km. — ⁴⁾ Lär:e v. folkhögsk. (se sid. 41). — ⁵⁾ Bitr. lär:an underv. även i fsl. — ⁶⁾ Disp. år 1903. — ⁷⁾ Kao. — ⁸⁾ Kao. — ⁹⁾ Disp. år 1899. — ¹⁰⁾ Till ängb.st. 1.5 km. — ¹¹⁾ Vid skolan underv. en särskild lärare i sång (gemensam för goss- o. flickskolan) samt 4 särsk. lär:e i slöjd. — ¹²⁾ Förest. för barnhem. — ¹³⁾ Fattigvårdare.

Gäflborgs län. Uppsala stift.		Skolans avst. i km fr. när- maste poststation	Förskola- erstatn.- skola = Fg Ee	Antal barn i skolan hösten 1909	Ord. och e. o. folkskollär. o. lär:or. eo = extra ordinarie. kl = lkr. klockare, o = organist, kl-o = klock. o. org. knt = kantor. gal = underv. i goss-slöjd, fel = i flicksk. † = underv. i slöjd av småskollär:a. se, sa = underv. i slöjd av särsk. slöjdlär:e, slöjdlär:a. Ang. övriga förkortningar se inledn.	Föreläsar	Exa- mens- år	ort	År för anst. i nuv. skold.	Antal lär:or (lär:e) i skol- dist:ts m. folksk.	Antal lär:or (lär:e) i skol- dist:ts småsk.	
Skoldistriktets namn	Skolans namn											postadress
Gäfla (forts.)												
Folkskolan för flickor ¹⁾ ...	Gäfla	A	{ Fs Es	—	—	1088	Rosenquist af Åkershult, Emilia Ma- riana Rosina, överlär:a rsk	1)	42 63	Str	70 70	
							Hallberg, Johanna fsl		49 72	Skr	84 84	
							Herrmanson, Anna Lovisa —		52 75	Stm	88 88	
							Myhra, Charlotta Gustava —		55 76	Stm	88 88	
							Gillberg, Anna —		59 80	Stm	88 88	
							Wikner, Ida Sigrid Emele —		65 85	Fln	90 90	
							Kramer, S. M. M. V., f. Lundeberg	fsl	56 84	Fln	92 92	
							Sundbom, Anna Erika —		61 86	Fln	92 92	
							Bengtson, Elsa Gustava —		65 86	Stm	92 92	
							Runnbäck, Emma Sofia smx	fsl	57 77	Stm	93 93	
							Rosén, Augusta Fredrika —		64 84	Fln	93 93	
							Nordkvist, Elin Laura Elisabet, smx	fsl	65 87	Umå	93 93	
							Pettersson, Olivia —		63 86	Fln	95 95	
							Gillberg, Sara Elisabet —		67 91	Fln	96 96	
							Nilsson, Kerstin Maria fsl		60 86	Klm	95 98	
							Bergfors, Gerda Augusta fsl		72 93	Fln	99 99	
							Gripenberg, Olga Louise Katarina...	—	74 94	Fln	95 00	
							Öberg, Hilda M. G., f. Hammargren, smx	fsl	66 86	Umå	02 02	
							Klein, Hildur Charl. Antoinetta ...	—	75 96	Fln	02 02	
							Bring, Eva —		77 98	Fln	04 04	
							Öberg, Anna stx	fsl	76 99	Stm	04 04	
							Bergstrand, Elsa Maria —		78 02	Skr	06 06	
							Winqvist, Hilda Maria fsl		80 02	Fln	06 06	
							Hellgren, Elin Hermina fsl		82 03	Klm	06 06	
							Pihlblad, Anna Elisabet Magdalena	—	82 04	Stm	06 06	
							Nilsson, Astrid Katarina smx	fsl	83 04	Fln	08 08	
							Wahlman, Jenny Maria fsl		82 05	Fln	08 08	
							Schrewelius, Marta eo	—	78 01	Fln	03 08	
							Moberg, Adele Hildegard Ulrika G., eo	fsl	72 05	Stm	— 08	
							Nordkvist, Ragnhild Maria eo	fsl	85 06	Fln	— 08	
Strömsbro	Strömsbro	A	{ Fs Es	—	—	112	Davidsson, Oskar Fredrik —		52 80	Ups	84 84	
							Byström, Olof Efraim gsl		71 99	Hsd	01 03	
							Lundqvist, Brita Stina fsl		64 84	Fln	85 00	
							Pählman, Anna M., f. Wireström, smx	fsl	75 04	Stm	07 07	
Kastet	Bomhus	A	{ Fs Es	2	1	153	Uhr, Anders Gustaf ²⁾ lkr	—	64 85	Kst	86 94	
							Salqvist, Lars gsl		58 83	Kst	84 03	
							Bengtson, Emilia Sofia fsl		67 01	Umå	04 04	
							Nyström, Josefine Elisabet fsl		72 99	Klm	01 06	
Uppfostringshemmet..	Mackmyra	D	—	0.8	0.8	6	Blom, Frans Emanuel ³⁾ gsl		61 90	Lkp	91 04	
Bönan	Gäfla	E	Fs	0.5	*0.5	44	Lindgren, Lydia Mariana †		85 07	Stm	08 08	
Hamra se Los.												
Hamrånge Kyrkskolan...	Bergby	B	Fs	0.5	4	96	Lindell, Carl Herman, orgx, kx, kl-o	se †	52 76	Ups	80 80	3 8
							Lindkvist, Eva Maria, f. Larsson...	—	57 78	Stm	80 80	
Rån	Åbydal	E	—	2	2	74	Vakant	—	—	—	—	
Axmar by	Bergby	E	Fs	11	14	27	Nord, Bernhard Oskar Emil..... sa		83 05	Lkp	07 07	
Axmar bruk	Axmar	E	Fs	—	20	22	Vakant	—	—	—	—	
Norrundet-Ådala ⁴⁾ ...	Norrundet	A	Fs	—	—	112	Forsander, Anton Emanuel, rsk, spbo	gsl †	69 93	Ups	96 96	
							Lagergren, Karl Emanuel gsl †		78 99	Ups	03 08	
Hagsta	Åbydal	F	—	2.5	2.5	31	Andersson, Selma Vilhelmina fsl		65 89	Fln	91 98	

¹⁾ Vid skolan underv. en särskild lärare i sång (gemensam med gosskolan), sex särsk. lär:or i fsl och tre lär:or i huslig ekonomi; dessutom hjälper lärarinnorna vid flickskolan till med slöjdunderv., då de underv. i folkskolorna 1:a o. 2:a klasser. —
²⁾ Led. av stadsfullm. — ³⁾ Förest. för uppfostringshem. — ⁴⁾ Dessutom i bitr. lär:a, vilken även underv. i fsl.

Gäflborgs län. Uppsala stift.		Sk:s lit. i normalst.	Förskola = F, S, B	Skolans avst. i km fr. när-maste (ängb.-st.)	Antal barn i skolan hösten 1908	Ord. och e. o. folkskollär. o. -lär:or.	Föreläsare	Exa-mens-		År för		Antal lkr:or (lkr:e) i skol-dist:ts			
Skoldistriktets namn	Skolans namn							postadress	år	ort	ensk. i nuv.-skold.		ensk. i skol-dist:ts		
eo = extra ordinarie. kl = lär. klockare, o = organist, kl-o = klock. o. org. knt = kantor. gel = underv. i goss-slöjd, fsl = i flickel. † = undervisn. i slöjd av småskollär:a. se, sa = undervisn. i slöjd av säkrak. slöjdlär:e, slöjdlär:a.															
Ang. övriga förkortningar se inledn.															
Hanebo Kyrkskolan.....	Kilafors	C	Fs	3	3	75	Thunér, Carl Petrus Helmer... kl-o	gsl †	69	91	Ups	94	94	2	8
Kilafors.....	"	*B	Fs	1.5	1.5	69	Skogsberg, Lars Erik..... lsk	gsl ¹⁾	71	99	Ups	00	01		
Västerberg.....	"	C	Fs	5	5	68	Frantzell, Carl Albert.....	gsl	79	02	Gbg	03	03		
Granbo.....	"	C	Fs	7	2	56	Nordin, Knut Zakarias.....	gsl	79	02	Ups	03	10		
Harmånger															
Kyrkskolan.....	Harmånger	F	—	4	4	62	Bergman, P. Markus F. ²⁾								
							kso, orgx, kx, vx, slk, kl-o	gsl	67	88	Ups	90	90	—	2
Strömsbruk.....	Strömsbruk	E	—	3 ¹⁾	1.5	74	Wallin, Mathilda Amalia.....	se †	44	4 ⁴⁾	—	79	79		
Hänick.....	Hänick	F	—	3	3	62	Andersson, Karl Anton.....	gsl †	66	5 ⁵⁾	—	07	07		
Stocka såg.....	Strömsbruk	C	—	3	15	74	Palm, Lotten.....	se †	58	79	Skr	86	86		
Vattrång.....	Harmånger	F	—	1	1	48	Grantz, Klara Matilda, f. Hårdelin	—	68	88	Fln	94	04		
Vattlång.....	Hänick	F	—	0.5	0.5	54	Brink, Hanna Fredrika.....	—	64	6 ⁶⁾	—	00	05		
Hassela Hassela... Franshammar	*B	—	—	1	25	58	Hellström, Lars..... kso, kx, kl	gsl ¹⁾	59	80	Ups	83	84	5	1
Hedesunda															
Brunns norra.....	Hedesunda	E	—	1	1	43	Norman, Erik, kso, lsk, kv, spbo, vx	—	59	84	Ups	85	85	5	9
Brunns södra.....	"	E	Fs	0.5	0.5	46	Elfving, Emanuel..... spsk	gsl	82	05	Ups	07	07		
Löfåsen.....	Söderfors	F	—	2.7	2.7	44	Carlsson, Jonas.....	—	56	79	Ups	80	84		
Bäck.....	Hedesunda	E	—	2.5	2.5	47	Eklund, Joel Abel.....	—	83	08	Ups	09	09		
Sundby.....	"	E	—	3	3	48	Skogh, Anders..... orgx, kx	gsl	69	92	Hsd	93	93		
Vägskälet.....	Gäfle	F	—	16	16	61	Vakant.....	—	—	—	—	—	—		
Landa.....	Hedesunda	E	—	3	3	38	Vakant.....	—	—	—	—	—	—		
Sevalbo.....	Söderfors	E	—	16	16	37	Vakant.....	sa	—	—	—	—	—		
Mälbo (Österbyggebo)	Hedesunda	C	—	9	9	48	Sandgren, Olga Maria Katharina...	sa	82	09	Lkr	10	10		
Hille och Oslättfors															
Hilleby.....	Strömsbro	B2	Fs	3	3	116	Holmström, Joh. H., bibl, orgx, kx, kl-o	gsl	77	98	Ups	99	99	3	7
							Nordlund, Ingeborg Elin Brigitta ...	fsl	76	7 ⁷⁾	—	07	07		
Sätra.....	Gäfle	E	—	—	—	37	Westermark, Johan.....	†	36	56	Ups	76	98		
Stigslund.....	Strömsbro	B	Fs	0.5	0.5	72	Vidén, Karl Johan.....	gsl	73	02	Ups	02	09		
							Thunström, Eva Elfrida..... eo	—	85	07	Fln	—	07		
Björke.....	"	C	Fs	7	7	76	Källander, Karl Petrus Evald.....	gsl	85	08	Ups	09	09		
Hillevik.....	"	E	—	12	12	44	Lövgren, Albert Petrus.....	†	87	08	Ups	09	09		
Oslättfors.....	Oslättfors	E	—	0.6	0.6	38	Lundgren, Gustaf Vilhelm..... o	gsl †	48	76	Ups	78	81		
Hudiksvall⁸⁾															
Hudiksvall.....	Hudiksvall	A	Fs	—	—	603	Levander, Per Eskil, överlär., spsk	gsl	61	83	Ups	85	99	—	5
							Westberg, Ernst ⁹⁾ folkskoleinsp., lsk	gsl	61	81	Ups	83	83		
							Woxberg, Per Abraham, rsk, orgx, kx	gsl	56	82	Hsd	84	94		
							Söderbäck, Erik Adolf.....	gsl	78	00	Ups	02	02		
							Woxberg, Per Isidor..... stx, eo	—	87	08	Hsd	—	09		
							Westberg, Karin, f. Andersson.....	fsl †	59	78	Fln	83	86		
							Persson, Alma..... smx	—	60	87	Str	89	89		
							Tillberg, Anna Charlotta.....	—	71	97	Stm	98	01		
							Karlsson, Gerda Amalia.....	—	75	98	Skr	01	03		
							Pontén, Ester Maria Amalia.....	—	78	99	Umå	00	06		
							Österholm, Edith Maria.....	—	79	02	Stm	06	06		
							Jeansson, Tyra Elisabet..... eo	—	81	03	Klm	04	08		
							Behm, Alma Joh. Margareta ... eo	—	80	04	Umå	05	08		
							Boström, Tyra Hildur Augusta... eo	—	84	05	Umå	—	08		
Hälsing-Tuna															
Centralskolan.....	Hudiksvall	C	—	3	3	33	Seger, Carl Theodor ¹⁰⁾ orgx, slk, kl-o	gsl	55	75	Ups	78	82	7	2
Åvik.....	"	A	—	1	1	163	Stein, Lars, ¹¹⁾ förste lärare.....	—	69	93	Ups	94	02		
							Lindén, Johan Adolf ¹²⁾ rsk	—	79	00	Ups	02	02		
							Thedeen, Set Ture Hilding.....	—	71	03	Vxö	05	06		
Hög Edstaberget..... Högsgård															
Hög Edstaberget.....	Högsgård	*B	—	1	7.5	50	Carlsson, Mattias Mauritz,	—	54	81	Ups	82	84	—	1
							lkr, lsk, fm, orgx, vx, kl	—	—	—	—	—	—		

1) Bitr. lär:an underv. i fsl. — 2) Egnahemsombud. — 3) Till ängb.st. 5 km. — 4) Disp. år 1877. — 5) Disp. år 1907. —

6) Disp. år 1899. — 7) Disp. år 1904. — 8) Tjänstledig (se sid. 1). — 9) Desautom 5 bitr. lär:or, 1 lär:a i fsl o. 1 lär:a i hushg ekonomi. — 10) Kso, fm, knrv, led. av tax.nämnd. — 11) Skvo, ordf. i municip.st. v. ordf. i municip.nämnd o. barnav.nämnd.

— 12) V. ordf. i municip.st.

Gäfleborgs län. Uppsala stift.		Skolans namn	postadress	Skolans avst. i km fr. när-maste poststation	Skolans avst. i km fr. järnvägs-station (ängv.-) st.	Antal barn i skolan hösten 1909	Ord. och e. o. folkskollär. o. -lär:or.	Exa-mens-år	Exa-mens-ort	År för första ord. anst. i nuv. skoldist.	Antal lär:or (lär:or i skoldist.)	
							eo = extra ordinarie. kl-o = lär. klockare, o = organist, kl-o = klock. o. org. kut = kantor. gsl = underv. i goss-slöjd, fsl = i flicksl. † = undervisn. i slöjd av småskollär:na. se, sa = undervisn. i slöjd av särsk. slöjdlär:e, slöjdlär:na. Ang. övriga förkortningar se inledn.					
Högo	Sandviken ¹⁾ ...	Sandviken	B2	Fs	—	—	638	Jonsson, Nils Johan, ²⁾ överlärare... se	66 88	Vxö	00 00	2 16
								Ingvaldsson, Paul Fredrik ¹¹⁾ ... orgx	— 69 89	Lkp	09 09	
								Norberg, Oskar Rudolf ¹¹⁾ ...	— 72 95	*)	09 09	
								Rehnberger, Martin Petrus ⁸⁾ ...	— 76 97	Ups	09 09	
								Bylund, Berta Elisabet ...	sa 69 90	Strm	09 09	
								Lundström, Frans Josef, orgx, kx, eo	— 86 09	Hsd	— 09	
								Danielsson, Erik ...	— 88 09	Ups	— 09	
								Nilsson, Lilly Maria Eugenie ... eo	— 83 09	Klm	— 09	
								Karlsson, Ellen Matilda ... eo	sa 86 08	Skr	— 09	
								Ström, Selma Johanna ... smx, eo	— 88 09	Fln	— 09	
	Öfverbyn ...	Högo	C	Fs	—	6	64	Wahlquist, Emil Vilh. ⁴⁾ orgx, kx, kl-o	gsl sa 77 99	Ups	01 01	
	Sandbacka ...	Sandviken	A	Fs	2	2	129	Fahlander, Halvar ... orgx, kl-o	gsl 74 96	Hsd	97 02	
								Johansson, Lydia Maximiliana, smx	fsl 71 02	Fln	03 07	
								Björklund, Fanny Klara Aurora ...	— 64 89	Strm	09 09	
								Lundin, Johanna Lovisa V. ... eo	fsl 87 09	Fln	— 09	
Idenor	Kyrkskolan ...	Hudiksvall	C	—	4.2	4.2	65	Hedström, Lars Gustav ... rsk, kl-o	gsl † 54 76	Hsd	78 80	— 2
	Mellanbyn ...	"	F	—	—	3.6	50	Skantz, Jenny Ottilia, f. Lundström	se fsl 60 85	Skr	87 07	
	Nätvik ...	"	C	Fs	0.5	* 1	73	Skantz, Per ...	gsl † 81 05	Hsd	06 07	
Ilso	Berge ...	Hänick	F	—	10	10	38	Nyström, Erik Wilhelm ... lsk, kl-o	— 38 61	Ups	64 64	1 —
Järbo	Kyrkskolan ...	Järbo	C	—	—	—	46	Jäderström, Erik ⁵⁾ orgx, vx, slk, kl-o	gsl † 63 87	Ups	89 98	1 4
	Finnäs ...	"	E	—	2	2	49	Florell, Per Emil ... lsk, slk	gsl 78 00	Ups	01 10	
	Kungsberg ...	"	F	—	10	10	47	Lindholm, Ruth Hildur Amalia ...	— 75 97	Klm	97 08	
	Kungsfors ...	"	F	—	6	6	29	Lönnberg, Henrik ...	gsl 60 89	Ups	91 96	
	Ytterbyn ...	"	F	—	3	3	57	Vakant ...	—	—	—	
Järfö	Ölje ...	Järfö	*B	—	1	1	83	Jansson, Johan ... orgx, kl-o	se † 50 72	Ups	76 88	16 6
	Myra ...	Lörstrand	C	—	2.5	2.5	86	Brovall, Axel ... rsk	gsl † 63 85	Ups	87 87	
	Skästra ...	Skästra	C	—	0.8	0.8	60	Malmkvist, Johan ...	gsl se 77 04	Hsd	05 09	
	Kalf ...	Järfö	C	—	6	6	45	Rosén, Karin ... vx	se † 53 83	Fln	87 87	
Jättendal	Frösten ...	Jättendal	F	—	1.5	8	62	Vakant ...	—	—	—	3 —
Katrineberg	se Bollnäs.											
Kårböle	se Färila.											
Lingbo	se Skog.											
Ljusdal	Stenhamre ⁶⁾ ...	Ljusdal	A	Fs	1	1	255	Selling, Erik, förste lärare ...	† 66 89	Ups	90 01	14 10
								Hydén, Anders Johan ...	gsl † 54 79	Vxö	80 80	
								Westerlund, Maria ...	†† 74 00	Fln	01 04	
	Sunnanäs ...	"	F	—	4	4	47	Häggman, Johan Adolf ... kx, vx, slk	gsl sa 59 84	Hsd	86 88	
	Välje ...	Hennan	C	Fs	2	2	39	Holmén, Ernst Ludvig ...	gsl † 82 08	Str	09 09	
	Hybo ...	Hybo	*B	Fs	0.7	0.7	108	Schölander, Frans Emil ...	gsl † 75 05	Hsd	06 08	
	Sillerbo ...	Tallåsen	C	Fs	1	1	72	Elofsson, Elof ...	gsl † 73 00	Ups	01 01	
	Heden ...	"	E	—	2.5	2.5	39	Fahlander, Amalia Carolina Margr.	† 56 83	Fln	96 96	
	Ångsäter ...	"	F	—	3	3	41	Mårtensson, Karin ...	fsl 67 ⁶⁾	—	02 02	
	Bäckänge ...	Ljusdal	E	Fs	4.5	4.5	44	Berg, Erik ... smx	gsl † 66 93	Ups	94 08	
Ljusne	se Söderala.											
Los och Hamra	Kyrkbyn ...	Los	*B	—	—	26	62	Lundberg, O. Fr. ⁹⁾ orgx, kx, vx, kl-o	gsl sa 65 89	Hsd	90 90	7 3
	Lomfors ...	Lobonäs	E	—	10	10	34	Bergström, Johan Erik ... stx	— 70 96	Hsd	05 05	
	Hamra ...	Lillhamra	E	—	12	12	26	Svedberg, Alfred Godler ...	se † 55 78	Ups	79 81	
Maråker	se Söderala.											
Mo	Mo ...	Hälsingmo	C	—	—	7	43	Vakant ...	sa †	—	—	4 1
Nianfors	Nianfors bruk	Nianfors	F	—	—	25	39	Öster, Karl Aug. R. ¹⁰⁾ ... teol.-fil. ex	— 63 98	Lkp	01 10	1 —
Njutånger	Kyrkskolan	Iggesund	C	Fs	1	13	48	Mattsson, Ernst Harry ... orgx, kl-o	† 75 97	Ups	98 05	3 4
	Iggesund ...	"	B2	Fs	—	12	191	Öhrn, Karl Erik ... lsk, fm, kv, vx	gsl sa 43 64	Vsäs	71 79	
								Karlsson, Per Isak ...	— 53 83	Ups	95 95	
Norråla	Kyrkskolan ...	Norråla	C	Fs	2	7	40	Nyberg, Gustaf Adolf ... kl-o	gsl † 61 84	Ups	85 86	4 3
	Djupvik ...	Söderhamn	C	Fs	9	6	56	Wallinder, Axel Ivar ... orgx	gsl † 71 93	Ghg	97 09	
	Löt ...	"	C	Fs	2.5	2.5	48	Nordlund, Olof ... orgx, vx	gsl † 53 76	Hsd	78 96	

¹⁾ Skolan är så anordnad, att varje lärare undervisar två klasser, en klass varannan vecka. — ²⁾ F.-insp. (se sid. 1), förest. för h. folkskola (se sid. 48). — ³⁾ T. f. förest. för h. folksk (se sid. 48). — ⁴⁾ Fm, bibl. — ⁵⁾ Lek, bkml, led. i tax.nämnd. — ⁶⁾ Dessutom 2 bitr. lär:or, av vilka en underv. i fal. — ⁷⁾ Bitr. lär:an underv. i fal. — ⁸⁾ Disp. år 1902. — ⁹⁾ Ksvo, rsk, pst. — ¹⁰⁾ Tjänsten fören. med prästerlig befattning. — ¹¹⁾ Lär:e v. högre folkskola (se sid. 49). — *) Uppgift ej lämnad.

Gäfleborgs län. Uppsala stift.		Skr. lit. i normalst.	Förskoll. - skola = Fs, Ks	Skolans avst. i km fr. när- maste poststation	Antal barn i skolan hösten 1909	Ordn. och e. o. folkskollär. o. -lär.or.	Föreläsar	Exa- mens-	År för ans. i huv. skola	Antal lär.or (lär.or i skol- distrik- tets)						
Skoldistriktets namn	Skolans namn										postadress	poststation	år	ort	anskr. m. folksk.	anskr. m. folksk.
Norrbo Hålsjö	Norrbo	C	—	1	10	59	Engqvist, Johan Albert	gsl†	57	82	Lkp	84	94	2	1	
Ockelbo Rabölöt	Ockelbo	B	—	0.5	0.5	89	Stenvall, Natanael Valerius	—	83	05	Gbg	07	08	5	12	
							Vakant	—	—	—	—	—	—	—	—	
Gammelboning	Jädraås	E	Fs	2.9	2.9	29	Lindgren, Anders	gsl sa	57	82	Ups	82	97	—	—	
Bratförs	Bratförs	E	Fs	—	—	25	Berglund, Lars Erik	pst gsl†	66	87	Ups	88	88	—	—	
Nordanåsbo	Ockelbo	E	—	7	7	30	Nordlund, Anton Johan Anders	—	79	07	Ups	07	07	—	—	
Mörtebo	"	F	—	13	13	62	Hulander, Bertha Cecilia	—	83	08	Fin	09	09	—	—	
Östby	"	C	—	2.5	2.5	72	Bergsten, Karl Gustav ¹⁾	gsl	77	07	Ups	08	08	—	—	
Mo	"	F	—	5	5	59	Vakant	—	—	—	—	—	—	—	—	
Säbyggeby	"	*B	Fs	1.7	1.7	108	Nordenfors, Johan ²⁾	gsl† ³⁾	65	90	Ups	91	94	—	—	
Ulfsta	"	F	—	2.5	2.5	59	Lindbäck, Anna Karolina	smx	—	56	83	Umå	85	85	—	—
Åbyggeby	"	F	—	2.5	2.5	44	Vakant	—	—	—	—	—	—	—	—	
Jädraås	Jädraås	C	Fs	—	—	61	Annell, Anders Peter	gsl†	57	82	Ups	84	84	—	—	
Västerbo	Ockelbo	F	—	15	15	33	Blomkvist, Adelaide Elisabeth M.	fsl	72	93	Klm	95	98	—	—	
Åbrotorpen	"	F	—	5.5	5.5	41	Lindvall, Olof David	orgx	—	49	⁴⁾	—	03	03	—	
Tomtnäs	"	E	—	8	8	50	Axberg, Emma Sofia	—	79	01	Umå	03	07	—	—	
Ofvånåker Kyrkskolan	Kungsgård	B	Fs	—	—	69	Hällberg, Anders	ksvo se	61	85	Ups	86	95	2	16	
							Lalander, Teresia Karolina	sa	81	03	Umå	03	09	—	—	
Storvik	Storvik	B	Fs	—	—	78	Grane, August	gsl	77	01	Ups	02	02	—	—	
							Lindberg, Helfrid Lovisa	sa	74	95	Fln	96	96	—	—	
Österberg	"	E	Fs	2	2	40	Andersson, Olof ⁵⁾	gsl sa	52	76	Ups	77	82	—	—	
Hammarby ⁶⁾	"	A	Fs	6	6	140	Ljunggren, Anders Vilh., överlär., slk	gsl se	66	87	Kst	88	07	—	—	
							Signell, Carl Johan Leander	slk gsl	64	89	Ups	90	90	—	—	
							Skog, Margareta Juliana	sa	73	94	Fln	00	00	—	—	
							Björkman, Signe Torborg A.	smx	—	75	00	Skr	03	05	—	—
Norrberg	Kungsgård	E	—	3	3	30	Norbäck, Hilda Maria, f. Palmqvist	—	55	76	Fln	81	81	—	—	
Åshammar	Åshammar	B	Fs	—	—	71	Gramér, Lars Olov	gsl	81	04	Ups	05	09	—	—	
							Gustavson, Ida Vilhelmina	sa	53	79	Stm	79	95	—	—	
Nor	Kungsgård	F	—	6	6	28	Westberg, Augusta Albertina	—	55	78	Fln	79	80	—	—	
Toretorp	Storvik	F	—	3	3	10	Lindqvist, Charlotte Laurentia	—	48	80	Stm	81	82	—	—	
Storbodarne	Järbo	F	—	7	7	39	Mehlqvist, Karl David	—	54	83	Ups	84	84	—	—	
Bro	Storvik	E	Fs	2	2	38	Grane, Anders Johan	gsl sa	73	96	Ups	97	97	—	—	
Sätra	Sandviken	F	—	5	5	32	Ståhlacke, Alma Elisabeth	—	66	86	Fln	87	90	—	—	
Stocksbo	Åshammar	F	—	10	10	18	Vakant	—	—	—	—	—	—	—	—	
Olsbacka	Sandviken	*B	Fs	0.5	0.5	54	Lövgren, Anders Artur	gsl†	81	03	Hsd	04	09	—	—	
Vallstanäs	Storvik	F	—	10	10	20	Vakant	—	—	—	—	—	—	—	—	
Ofvånåker Kyrkskolan	Ofvånåker	C	—	—	—	57	Nordqvist, Joh. Elias ⁷⁾	orgx, kx, kl-o	gsl†	83	04	Kst	05	07	7	6
Södra Edsbyn	Edsbyn	D	—	—	—	46	Eriksson, Karl Fredrik	vx gsl†	79	01	Ups	02	04	—	—	
Norra Edsbyn	"	C	—	1	1	48	Svensson, Albin Vilhelm	gsl†	85	07	Ups	08	08	—	—	
Knåda	Ofvånåker	C	—	3	3	56	Warpman, Anders Gustaf	gsl†	55	78	Ups	83	83	—	—	
Oslättfors se Hille.																
Ramsjö ⁸⁾ Kyrkbyn	Ramsjö	E	—	3	3	39	Thunvall, Anton Fr. G., orgx, vx, kl-o	gsl†	83	04	Ups	04	09	5	2	
Sund	"	E	—	2	2	37	Jonson, Signe Sofia	†	84	05	Umå	06	06	—	—	
Rengsjö Rengsjö	Rengsjö	C	Fs	—	—	61	Vakant	†	—	—	—	—	—	2	3	
Rogsta Rogsta	Rogsta	F	—	1.5	1.5	78	Berglund, Tryggve ⁹⁾	orgx, vx, kl-o	†	55	79	Hsd	80	82	5	—
Segerstad Kyrkskolan	Landa	B2	—	0.5	0.5	88	Strandberg, Carl Paulus ¹⁰⁾	orgx, kx, kl-o	†	69	90	Ups	94	94	—	2
							Leffler, Ily Charlotta	fsl	78	08	Klm	10	10	—	—	
Djupa	"	C	—	6	6	44	Wixner, Johan Isidor	gsl sa	70	96	Hed	01	09	—	—	
Skog och Lingbo																
Kyrkskolan	Holmsveden	C	Fs	3	10	66	Warpman, Gust. Sigfr.	kl-o	†	85	09	Ups	09	10	8	4
Lingbo	Lingbo	*B	Fs	3	3	120	Ericstam, Karl Agaton	orgx, o	gsl†	81	02	Ups	04	08	—	—
Håkanbo	Holmsveden	F	—	5	5	25	Söderström, Augusta	fsl	58	¹¹⁾	—	02	04	—	—	
Svabensverk																
Svabensverk	Svabensverk	E	—	—	¹²⁾ 30	12	Vakant	se sa	—	—	—	—	—	—	1	

¹⁾ Led. av hushålln.sällskap. — ²⁾ Led. i föreläs.- o. bibl.st. — ³⁾ Bitr. lär:an underv. även i fsl. — ⁴⁾ Disp. år 1901. — ⁵⁾ Bibl., led. i föreläs.fören — ⁶⁾ Dessutom 2 bitr. lär.or. — ⁷⁾ Spök. — ⁸⁾ En lär:a i hush. ekonomi gemensam för samtliga skolor i distriktet. — ⁹⁾ Kso, rak, bibl. — ¹⁰⁾ Kso, upl, fm. — ¹¹⁾ Disp. år 1900. — ¹²⁾ Till ångb.st. 2 km.

Gäflleborgs län. Uppsala stift.		Skolans avst. i km fr. när- maste poststation	Skolans avst. i km fr. när- maste poststation	Antal barn i skolan hösten 1909	Ordn. och e. o. folkskollär. o. -lär.or.	Föreläsar	Exa- mens-	År för årsat. i nuv. skold.	Antal lär.or. (lär.or.) i skol- distriktet							
Skoldistriktets namn	Skolans namn	postadress	postadress	postadress	eo = extra ordinarie. kl = lär. klockare, o = organist, kl-o = klock. o. org. kant- gsl = underv. i goss-slöjd, fsl = i flicksl. † = undervisn. i slöjd av småskollär.a. se, sa = undervisn. i slöjd av särsk. slöjdlär.e, slöjdlär.a. Ang. övriga förkortningar se inledn.	år	ort	år	ant.							
Söderala, Ljusne o. Maråker																
Lynäs	Bergvik	C	Fs	2.5	2.5	47	Sporre, Jonas Oskar Edvard	—	54	80	Ups	80	80	3	16	
Bergvik	"	*B	Fs	0.5	0.5	76	Sjölund, Per ¹⁾	stx, präst-ex	gsl†	58	85	Hsd	86	02		
Kinsta	Kinstaby	C	Fs	—	—	47	Trönberg, Nils August	orgx, kx	gsl	77	04	Ups	06	06		
Håf	Söderala	E	Fs	2	2	58	Ströberg, Per Olof	vx, slk	gsl	56	83	Hsd	84	84		
Ellne	"	F	Fs	5	*10	64	Hillerström, Gustav Bernhard		gsl	73	00	Hsd	00	00		
Östansjö	Söderhamn	F	Fs	3	3	74	Vakant		—	—	—	—	—	—		
Ljusne bruk	Ljusne	*B	Fs	1 ²⁾	14	117	Eriksson, Julia		se†	67	96	Fln	02	02		
Askesta	Sandarne	C	Fs	10	7	46	Andersson, Hilma E., f. Danielsson		se fsl	59	80	Skr	82	96		
Östanbo	"	B ²⁾	—	1	*3	10	Söderström, Erik August		gsl†	70	91	Ups	91	96		
Vansäter	Bergvik	*B	Fs	3	3	78	Bromeson, Ellen		—	76	00	Fln	03	03		
Ljusne säg ⁴⁾	Ljusne	A	Fs	1.5	*1	180	Hedblom, Erik		gsl	80	07	Ups	08	08		
							Hydman, Karl Adolf, förste lärare		gsl	60	83	Hsd	86	86		
							Willborg, Anders Gustaf		gsl	79	04	Kst	05	05		
							Hydman, Carolina, f. Henriksson, kl-o		fsl sa	55	83	Fln	84	84		
Ala	"	*B	—	2	*1	76	v. Wolcker, Ruth Eva Helena, smx		se sa	77	01	Fln	03	03		
Marma	Myskje	E	Fs	—	—	38	Erikson, Johan Lambert		gsl	82	04	Hsd	08	08		
Vallvik	Ljusne	E	Fs	7	*1.5	32	Blomstrand, Sven Mikael		gsl sa	80	05	Hsd	07	10		
Söderhamn																
Folkskolan i staden ⁵⁾	Söderhamn	A	—	—	—	394	Vallin, Carl Johan, förste lärare	sesa†	60	81	Ups	87	87	—	16	
							Bengtson, Olov	gsl	81	05	Str	06	08			
							Vallin, Augusta Erica, f. Björck	fsl	56	77	Skr	84	84			
							Lönngren, Anna Josefina	sa	62	82	Fln	85	85			
							Igglund, Ingeborg Josefina	fsl	67	88	Fln	90	90			
							Krok, Nanna	fsl	66	87	Skr	94	94			
							Rosenlind, Rosa Lydia Gunhild	—	63	84	Skr	86	95			
							Wikström, Hilda K., f. Lundell, smx	—	58	80	Stm	83	03			
							Hollander, Anna Elvira	—	72	99	Fln	99	04			
Broberg	"	*B	—	2	1	82	Fernkvist, Rikard Emanuel	gsl sa	83	05	Ups	07	07			
Stugsund ⁷⁾	Stugsund	A	—	—	—	113	Bergman, Erik	gsl†	77	01	Ups	02	02			
Mariehill	Söderhamn	C	—	—	—	73	Burgman, Tekla Eugenia	gsl fsl	58	83	Umä	83	95			
Lervik ⁷⁾	Sandarne	A	—	1	*5	150	Hedenmark, Frans Georg	orgx, kx	gsl	82	03	Hsd	04	08		
							Nilsson, Anna, f. Jansson	eo	sor	62	89	Fln	—	07		
Sandarne ⁷⁾	"	A	—	0.5	*8	10	145	Rödström, Olof	rsk	gsl	58	79	Hsd	82	82	
							Norin, Elsa	eo	fsl	88	09	Fln	—	99		
Torsåker Solberga																
Östansjö	Hästbo	F	—	6	6	27	Rydeen, F. A. ⁹⁾	orgx, kx, vx, slk, kl-o	gsl†	66	91	Vxö	94	97	2	13
Bagghyttan	"	F	—	5	5	27	Lindkvist, Anna Kristina		†	66	86	Fln	87	03		
Gammelstilla	Torsåker	E	—	13.4	13.4	25	Linder, Anna Albertina		—	82	06	Fln	07	07		
Hästbo	Hästbo	C	Fs	1	1	66	Lindblom, Thyra Augusta		—	76	97	Umä	98	98		
Kratten	"	F	—	5	5	36	Hellenius, Olof		gsl sa	46	74	Ups	81	81		
Åsmundshyttan	"	F	—	4	4	28	Persson, Per Gereon		gsl†	83	06	Ups	07	09		
Fagersta	Tjärnäs	C	Fs	0.5	7	101	Enqvist, Edvard Henoch		gsl	57	85	Ups	93	01		
Barkhyttan	Hofors	E	—	8	8	31	Mehlgqvist, Isidorus		—	81	05	Ups	06	10		
Hoo	Torsåker	F	—	2	2	37	Holmgren, Karl Vilhelm		gsl†	61	83	Ups	86	86		
Hofors	Hofors	A	Fs	3	3	286	Ahl, Emma Matilda Carolina		†	57	78	Fln	82	82		
							Flodmark, Amanda Ch., f. Karlsson		—	66	87	Skr	88	10		
							Hagardt, Anders, ¹⁰⁾ överlär., prästex		¹¹⁾ se	73	01	Ups	04	04		
							Frölen, Anders Teodor		gsl	53	74	Ups	81	81		
							Ahrne, Erik Vilhelm	orgx, kx, o	gsl	87	09	Ups	10	10		
							Lundgren, Hilda Johanna		†	79	00	Fln	01	07		

¹⁾ Kontraktadjunkt — ²⁾ Till ångb.st. 2 km. — ³⁾ Till ångb.st. 3 km. — ⁴⁾ Dessutom 1 bitr. lär.a. — ⁵⁾ Dessutom 2 bitr. lär.or. — ⁶⁾ Till ångb.st. 2 km. — ⁷⁾ Dessutom 2 bitr. lär.or, vilka även underv. i fsl. — ⁸⁾ Till ångb.st. 0.5 km. — ⁹⁾ Spak, led. i bibl.st. o. i Gästriklands folkhögskoleförening. — ¹⁰⁾ Rak; tjänsten fören. med prästerlig befattning. — ¹¹⁾ En lär.na i buslig ekonomi.

Gäflleborgs län. Uppsala stift.		Sk:s lit. i normalpjl.	Förskola. skola = F, B, S.	Skolans avst. i km fr. när- maste poststation (ängb.-) st.	Antal barn i skolan hösten 1909	Ordn. och e. o. folkskollär. o. -lär:or.	Föreläsart.	Exa- mens- år	Ort	År för första ord. anst.	Antal lär:or (lär:e) i skol- dist:ts omf.		
Skoldistriktets namn	Skolans namn											postadress	
Torsåker Hofors (forts.)													
						Norman, Anna Matilda	—	83 04	Fln	07 07			
						Lager, Gärda Helena	—	76 06	Klm	06 08			
						Falk, Ingrid Marianne	—	86 08	Fln	10 10			
						Vakant	—	—	—	—			
Trönö Glamsta	Trönö	C	—	15	44	Örbom, Erik Gust. O., rsk, orgx, kl-o	†	55 79	Ups	84 85	2 1		
Långbro		F	—	3	12	Vakant	†	—	—	—			
Ugglebo se Ockelbo.													
Undersvik Kyrkskolan ...	Karsjö	C	—	5	5	Skedin, Lars	orgx, kl-o	gsl	50 76	Hsd	78 83	— 2	
Simeå	Simeå	C	—	2	2	Meijer, Ester Maria, f. Bobeck ...	—	67 89	Skr	94 02			
Valbo Ludvigsborg	Sveden	*B	Fs	1	1	Öberg, Nils ¹⁾	orgx, kx, kl-o	se ²⁾	49 70	Hsd	71 83	4 24	
Hagaström	Hagaström	E	—	0.5	0.5	Samelius, Gertrud Margreta	—	82 04	Stm	05 07			
Hemlingby	Gäflle	*B	Fs	3	3	Torsell, Johan Fredrik ³⁾	vx	gsl	72 99	Hsd	00 00		
Häcklinge	Sveden	*B	Fs	1	1	Tjärnström Johan ³⁾ ...	orgx, kx, slk	gsl	71 97	Hsd	99 99		
Johanneslöt	Hagaström	E	Fs	1.5	1.5	Olsson, Karl Erik	—	gsl	50 73	Ups	75 75		
Mårtsbo	Gäflle	D	—	11	11	Westbom, Johan	smx	gsl sa	57 88	Ups	90 90		
Grååsen		F	—	18	39	Ekström, Johan Erik	slk	gsl	63 93	Ups	93 00		
Öfverhärde	Mackmyra	*B	Fs	2	2	Browall, Karl Gustaf ⁵⁾	—	gsl sa	54 80	Ups	81 81		
Löflund	Harnäs	E	Fs	0.5	0.5	Olsson, Jakob	—	gsl	62 87	Ups	87 88		
Ytterharnäs		*B	Fs	2	2	Eriksson, Axel Leonard	slk	gsl	65 85	Ups	91 03		
Forsbacka ⁶⁾	Forsbacka	A	—	3	3	Roos, Erik	—	gsl	51 73	Ups	90 90		
						Forsmark, Karl Johan	—	gsl	79 00	Ups	01 01		
						Pettersson, Malin Paulina	—	†	67 92	Fln	01 01		
						Nilson, Signe	smx, eo	fsl†	78 ¹⁶⁾	—	— 10		
Bomhus mellersta ⁷⁾ ...	Bomhus	A	Fs	—	1	Gäfvert, Gustaf Robert ...	orgx, kx	gsl	61 87	Ups	88 00		
						Frölander, Lydia Karolina	—	—	64 84	Umå	87 97		
Bomhus västra ⁸⁾		A	Fs	—	0.5	Linder, Carl Edvard	slk	gsl	60 84	Gbg	85 89		
Nyvall		B	Fs	2	2	Normark, Per Emil	orgx, kx, o	gsl sa	78 01	Ups	02 02		
						Lötman, Samuel	eo	gsl	86 08	Ups	09 09		
Lund	Valbo	C	Fs	—	62	Andersson, Per Olof	—	gsl†	72 96	Hsd	96 00		
Voxna Voxna bruk ...	Voxna bruk	C	—	—	56	Sahlström, Axel Esbjörn	kl-o	gsl†	58 84	Ups	85 88	4 1	
Mattsmyra	Löfriset	F	—	1.5	1.5	Nordman, Lars Johan, rsk, fm, slk	—	gsl sa	65 86	Ups	88 88		
Röka	Voxna bruk	F	—	—	34	Granell, Wilhelmina Sofia	—	fsl	56 ⁹⁾	—	91 91		
Åmot Åmots bruk ...	Åmots bruk	C	—	0.5	20	Häg, Ernst Fr. ¹⁰⁾ orgx, kx, slk, kl-o	—	—	71 95	Ups	96 07	4 1	
Årsunda Kyrkskolan ...	Årsunda	C	—	0.5	11	10	74 Abrahamsson, Efraim ¹²⁾ orgx, kx, kl-o	—	gsl†	83 04	Lkp	05 06	1 3
Bovik	Forsbacka	F	—	10	10	17 Södergren, Erik	—	gsl	49 76	Ups	79 79		
Berga	Främlingshem	C	—	4	13	10	53 Törnqvist, Henrik Emanuel	—	†	87 09	Str	10 10	
Tröskén	Torsåker	E	—	7.5	14	20	33 Wiberg, Johanna Bernhardina	—	†	78 04	Fln	04 04	
Öster-Färnebo													
Kyrskolan	Öster-Färnebo	*B	—	—	7	53	Anjou, Gustav Oscar ¹³⁾ pst, orgx, kl-o	—	57 78	Ups	80 80	3 6	
Österbor		E	Fs	5	11	46	Berger, Anders Johan	gsl sa	69 90	Ups	92 92		
Stårte		E	—	5	12	35	Wiking, Per Olof	gsl sa	71 96	Ups	97 97		
Gysinge	Gysinge	B	—	0.5	0.5	87	Wiberg, David Emanuel	gsl†	82 06	Ups	07 07		
							Wiking, Lars Erik	—	75 02	Ups	03 10		
Nässja	Öster-Färnebo	E	—	5	12	14	Carlström, Anders Wilhelm	slk	—	61 81	Ups	82 94	
Ångsnäs	Horndal	F	—	13	15	31	Vakant	—	—	—	—		

¹⁾ Rsk, bibl, bkmo, led. i föreläs.fören. — ²⁾ Fstl, led. i tax.nämnd. — ³⁾ Förest. för föreläs.fören. — ⁴⁾ Bitr. lär:an underv. i fel, 2 lär:e i gel anst. — ⁵⁾ Kevo, feto, ordf. i fosterbarnsnämnd, led. i tax.nämnd. — ⁶⁾ Dessutom en bitr. lär:a. — ⁷⁾ Dessutom 3 bitr. lär:or, vilka även underv. i fel. — ⁸⁾ Dessutom 3 bitr. lär:or. — ⁹⁾ Disp. år 1890. — ¹⁰⁾ Rsk. — ¹¹⁾ Till ångb.st. 0.5 km. — ¹²⁾ Rsk, upl, fm, bkmo, ordf. i föreläs.fören. — ¹³⁾ Till ångb.st. 5 km. — ¹⁴⁾ Till ångb.st. 7.5 km. — ¹⁵⁾ Ord. i bibl.st. — ¹⁶⁾ Disp. år 1907.

Västernorrlands län. Härnösands stift.		Skolans avst. i km fr. när-maste poststation		Antal barn i skolan hösten 1909		Ord. och e. o. folkskollär. o. lär:or.	Fodelseår		Exa-mene-		År för ant. i huv. skola		Antal lär:or (i skol-dist:rens anst.)		
Skoldistriktets namn	Skolans namn	postadress	poststation	år-angb.-) sk.	år-angb.-) sk.		år	ort		år	ort	ant.	ant.	ant.	
Västernorrlands län. Härnösands stift.															
Alnö Kyrkskolan	Alnö	B ²	Fs	2	¹⁾ 11	130	Samuelsson, Karl Teodor	kl-o	†	58	80	Vxö	81	86	1
							Askling, Signe Karolina		—	85	06	Umå	09	09	
Hofvid	Sundsvall	B ²	Fs	4	²⁾	156	Göranson, Erik	orgx, kx	gsl †	63	86	Hsd	90	90	
							Carlsvärd, Zaide Dagmar		—	86	07	Umå	09	09	
Gustafsberg		B ²	Fs	6	³⁾ 6	156	Samuelsson, Per Axel Henrik		gsl †	85	06	Hsd	06	06	
							Vakant		—	—	—	—	—	—	
Usland	Alnö	B ²	Fs	1	⁴⁾ 0.5	121	Kihlström, Karl Edvin		gsl †	83	04	Kst	07	07	
							Tjernström, Ester	eo	—	87	08	Umå	—	09	
Ankarsvik	Sundsvall	C	Fs	5	—	109	Norberg, Erik	rsk	gsl †	73	95	Hsd	97	99	
Näset Hörningsholm pr		C	Fs	3	*1	83	Strandberg, Bernhard Feodor		gsl †	78	99	Hsd	00	00	
Anundsjö Kyrkskolan	Bredbyn	*B	—	0.5	2.5	78	Edblad, Per		†	57	82	Hsd	83	87	19
	Mellansell	C	—	—	—	83	Lindstedt, Kristoffer	orgx, kx	—	76	97	Hsd	99	01	
	Norrflärke	C	—	—	—	11	Lundström, Olga Fredrika		fsl	83	04	Umå	05	05	
	Solberg	F	—	—	5.5	67	Vakant		—	—	—	—	—	—	
	Hädanberg	F	—	—	12	25	46	Björner, Erica	fsl	82	04	Hsd	04	10	
Arnäs Arnäsfall	Arnäsfall	C	Fs	—	6	69	Sollén, Johan Henrik	orgx, kx, kl-o	gsl	83	06	Hsd	08	08	12
	Jerfed	*B ²	Fs	2	2	125	Elfvig, Jonas Edvard	⁴⁾ lkr, lsk, fm	gsl	62	92	Hsd	93	93	
	Jerfeds gjuteri	C	—	1.5	2	54	Vakant		—	—	—	—	—	—	
	Bonäset	F	—	—	5	5	52	Ericsson, Götha	—	82	03	Umå	05	05	
Attmar Lucksta	Lucksta	*B	Fs	—	8	102	Fällgren, Martin A.	rsk, orgx, kx, kl-o	gsl †	64	90	Hsd	91	02	1
	Östbygdens folkskola	E	—	—	5	12	32	Holmström, Martin Villehad	gsl	71	95	Hsd	97	97	
	Västbygdens	G	—	—	10	15	30	Vakant	—	—	—	—	—	—	
Bjärträ Sandö	Sandöverken	B	Fs	—	3.5	71	Tenman, Anton Mauritz	*) orgx, kx	gsl †	58	78	Hsd	80	80	1
							Eriksson, Victor Emanuel	eo	—	85	07	Hsd	—	07	
							Sjölander, Olga Johanna		se	61	81	Stm	84	84	
							Vakant		—	—	—	—	—	—	
	Lugnvik	B ²	Fs	5	⁵⁾ 5	88	Larsson, Fritz Erik Mauritz		gsl †	81	02	Hsd	04	04	
	Lugnviksstrand	E	Fs	0.8	⁶⁾ 4	42	Häggström, Olov	orgx, kx, vx, kl-o	†	72	95	Hsd	97	08	
	Vallen	E	Fs	—	⁷⁾ 10	45	Wiklund, Anders	lkr, upl, orgx	gsl	56	82	Hsd	83	85	
	Köja	E	—	3	⁸⁾ 5	20	Näsholm, Daniel Emanuel		gsl †	71	98	Hsd	99	99	
	Marieberg	E	Fs	0.5	⁹⁾ 3	65	Näsholm, Daniel Emanuel		gsl †	71	98	Hsd	99	99	
	Geresta	E	Fs	2.5	*1.5	37	Bergman, Anna Paulina		se †	74	97	Umå	97	08	
	Locknö	F	Fs	4	6	33	Vakant		—	—	—	—	—	—	
	Kungsgården	E	Fs	5	¹⁰⁾ 5	46	Nordenstam, Jonas Olov	orgx, kx,	†	75	98	Hsd	98	02	
Björna Björna	Björna	E	Fs	3	3	65	Henriksson, Jonas Axel	¹¹⁾ fm, kx, slk	gsl †	60	85	Hsd	86	86	8
Bodum Bodum	Rossön	C	Fs	0.5	110	100	Anderson, Sundvis	kso, fm, kl-o	gsl	68	92	Hsd	93	95	2
Borgsjö Ånge	Ånge	B	—	1.6	1.6	115	Dahlgren, Johan Fredrik		—	58	80	Kst	82	82	2
							Almström, Anna Karolina		—	76	97	Umå	98	08	
	Alby	A	—	—	—	158	Långström, Frans Oskar		—	70	97	Hsd	99	99	
							Unæus, Josua Herman, teol. fil. ex.		—	72	99	Hsd	06	10	
							Blomstrand, Hilma Augusta	smx	†	66	88	Skr	92	08	
							Curtélius, Amelie Wilhelmina		fsl	78	99	Umå	99	10	
							Vakant		—	—	—	—	—	—	
	Magdbyn	*B	—	—	2	2	70	Behm, Gustaf Emanuel	—	78	99	Hsd	01	02	
	Hallsta	E	—	—	3	7	43	Hallberg, Mikael	—	61	88	Hsd	91	00	
	Borgsjöbyn	E	—	2.5	2.5	45	Ramstedt, J. P.	fm, orgx, kx, slk, kl-o	gsl	68	89	Hsd	93	93	
	Näset	F	—	—	2.5	2.5	56	Nordgren, Svea Antonia Viktoria	—	84	05	Umå	06	07	
	Östby	F	—	—	5	5	51	Burman, Anna Helga Elisabet	—	86	07	Umå	08	08	
Boteå Kyrkskolan	Undrom	C	Fs	0.8	¹²⁾ 9	72	Bergström, Hilda Katarina	kl-o	—	83	04	Umå	05	10	1
	Offer	C	Fs	3.5	¹³⁾ 10	63	Holmqvist, Frans Julius Andr.	lsk	gsl	84	05	Hsd	06	06	
Dal Kyrkskolan	Kyrkdal	C	—	—	—	9	51	Nordell, Karl, ksvö, rsk, pst, orgx, kl-o	gsl	78	01	Hsd	03	03	2
	Kärr	C	—	—	3	14	33	Asplund, Olov Hara	†	86	07	Hsd	08	08	

¹⁾ Till ångb.st. 1 km. — ²⁾ Invid ångb.st. — ³⁾ Till ångb.st. 0,5 km. — ⁴⁾ Nämndeman. — ⁵⁾ Till ångb.st. 1 km. — ⁶⁾ Rsk. — ⁷⁾ Till ångb.st. 2 km. — ⁸⁾ Till ångb.st. 4 km. ⁹⁾ Led. av centr.styr. f. Sveriges allm. folkskollär.för.

Västernorrlands län. Härnösands stift.		Sk. stift. i normalst.	Förskola. Skola = F, S, Es	Skolans avst. i km fr. när- maste poststation	Antal barn i skolan hösten 1909	Ordn. och e. o. folkskollär. o. lär:or.		Fotocesar	Exa- mens- år	År för första ord. anst.	Antal lär:or (läre) i skol- dist:ts småsk.		
Skoldistriktets namn	Skolans namn					postadress	Poststation					lärnämnde (årbg.-)st.	kl.
Ed Kyrkskolan	Edsborde	C	—	—	5	65	Undin, Jonas August..... kl-o	gsl	61 83	Hsd	86 86	—	3
Öhn	Österås	D	—	4.5	4.5	50	Barck, Anna Sara Sofia..... fsl	83 04	Umå	07 07	—	—	—
Edsele Kyrkskolan	Edsele	F	—	—	35	74	Noring, Thure Jönsson, 2) orgx, kx, kl-o	gsl	66 91	Hsd	92 92	4	—
Gideåberg		F	—	10	127	50	Vakant	—	—	—	—	—	—
Fjällsjö Backe	Backe	C	—	—	36	76	Johannesson, P., rsk, bkmo, orgx, kx, o	gsl †	56 85	Hsd	86 87	4	2
Vängel	Vängelsby	F	—	0.5	115	60	Vakant	—	—	—	—	—	—
Gideå Kyrkvalen	Gideå	C	—	—	22	56	Nyberg, Olof..... kso, fsto, orgx, kx	gsl	52 77	Hsd	81 81	9	1
Sunnansjö		F	—	15	15	48	Fritzell, Jonas Edvard..... rsk	gsl	75 04	Hsd	05 05	—	—
Hattsjö	Trehörningsjö	F	—	17.5	25.5	34	Bylund, Mattias.....	gsl	81 04	Hsd	05 05	—	—
Graninge													
Västra folkskolan	Graninge	G	Fs	7	7	97	Löfgren, Sven..... kso, kl-o	gsl †	54 74	Hsd	75 87	1	2
Östra		G	—	2	22	76	Bergh, And., kno, upl, bkmo, orgx, kx	gsl †	61 87	Hsd	90 90	—	—
Grundsunda Kyrkskolan	Husum	D	—	1	35	40	Arngvist, Jonas..... kl-o	—	76 97	Hsd	97 00	6	6
Husum		B	Fs	4	2	118	Sundelin, Yngve Gottfried..... stx	se †	56 81	Hsd	82 82	—	—
Dombäcksön		E	—	3	33	33	Strömbeck, Simeon..... eo	gsl	83 05	Hsd	—	05	—
Flärke		D	—	10	25	35	Vakant	—	—	—	—	—	—
Gudmundrå Kyrkskolan	Kramfors	*B	—	2	2	27	Berglund, Emma Augusta..... †	73 95	Umå	96 10	—	15	—
Sandviken	Dynäs	B	—	0.5	0.6	69	Häggdahl, Jonas Peter..... gsl †	58 78	Hsd	80 80	—	—	—
Kramfors	Kramfors	A	—	0.5	0.5	233	Thun, Oskar Alexander..... gsl	78 04	Hsd	05 05	—	—	—
							Sellbin, Karl Emil..... 6) se	78 05	Hsd	06 09	—	—	—
							Gillner, Elsa Maria.....	70 92	Skr	05 05	—	—	—
							Nordin, Erik..... kl-o	64 84	Hsd	84 85	—	—	—
							Lindbaum, John Alfred..... eo	86 07	Hsd	—	07	—	—
							Nordling, Svea..... eo	65 85	Skr	—	07	—	—
							Nordlinder, Johan Edvard.....	73 96	Hsd	97 08	—	—	—
Östby	Kramfors	E	—	2	2	35	Hellhoff, Katarina Teresia..... †	66 89	Fln	90 90	—	—	—
Nästvattnet		F	—	10	10	53	Buræus, Anna Margreta..... smx	sa	71 00	Umå	01 02	—	—
Gumås		E	—	1	1	35	Hedlund, Märta Johanna..... se †	53 82	Umå	84 85	—	—	—
Björknäs	Frånö	E	—	2	12	46	Larsson, Linus Emil Abraham..... gsl †	85 08	Hsd	09 09	—	—	—
Frånö		B	—	0.5	0.5	70	Norberg, Erik 6)..... gsl †	74 95	Hsd	00 00	—	—	—
							Ohlson, Ernst Valter..... eo	86 07	Str	—	08	—	—
Barnhemmet		*B	—	0.5	0.5	38	Nordqvist, Simeon..... orgx, kx	gsl †	73 02	Hsd	03 05	—	—
Å		C	—	2	2	64	Granberg, Anders Johan..... stx	se †	50 7) —	95 95	—	—	—
Svanö		*B	Fs	3	0.5	63	Nordström, Gustav Emanuel..... gsl †	79 03	Hsd	07 07	—	—	—
Strömnäs		*B	—	2.5	2.5	62	Vesterlund, Nils Amandus..... rsk	se †	71 95	Hsd	02 02	—	—
Stjärten	Sprängsviken	*B	—	0.5	0.5	79	Markström, Karl Johan..... gsl 8)	66 90	Hsd	92 93	—	—	—
Hafverö Vallen	Hafverövallen	E	—	1	27	20	Eriksson, Jonas..... rsk, orgx, kl-o	—	72 98	Hsd	99 99	8	—
Östavall	Östavall	E	—	—	29	29	Björzén, Ester Maria Gustava.....	83 05	Umå	09 09	—	—	—
Helgum Kyrkskolan	Helgum	C	—	2	0.5	49	Selinus, Per Olov... bibl, orgx, kl-o	gsl	77 06	Hsd	07 08	3	3
Rådom	Rådom	F	—	—	1)	63	Byfeldt, Johan Edvin.....	gsl	85 09	Hsd	09 09	—	—
Gransjö	Helgum	C	—	2.5	2.5	84	Bohman, Clara Johanna.....	—	58 84	Umå	85 00	—	—
Hemsö Hemsö	Oringen	F	—	15	*2	57	Wallgren, David, 9) orgx, kx, vx, kl-o	gsl	57 86	Hsd	87 87	—	—
Holm Holm	Anundgård	E	—	—	10) 51	31	Backlund, Olof Peter 11) orgx, kx, kl-o	gsl †	54 76	Hsd	79 93	4	1
Häggdänger	Häggdänger	C	—	0.5	12	62	Lundquist, Richard T., orgx, kx, kl-o	†	69 93	Hsd	95 10	2	1
Härnösands	Härnösand	A	Fs	0.5	0.5	449	Vestberg, Per Olof 12), överlärare, 13) lkr, spsk, orgx, kx, slk	se sa	59 80	Hsd	83 89	2	11
							Setterlind, Gustaf.....	gsl	69 90	Kst	94 94	—	—
							Öberg, Alfred Gotthard.....	gsl	69 92	Hsd	95 95	—	—
							Degerman, Erik August..... smx	gsl	67 93	Hsd	96 96	—	—
							Lundgren, Olof Oscar..... orgx, kx	gsl	77 97	Hsd	01 01	—	—

1) Invid ångb.st. — 2) Rsk, bkmo, led. av hushålln.-sällsk. — 3) Till ångb.st. 55 km. — 4) Till ångb.st. 5 km. — 5) Dessutom 3 småskollär:or som underv. i fsl. — 6) Led. av bibl.-st. — 7) Dispens. — 8) Bitr. lär:an underv. i fsl. — 9) Keo, akvo, fm, kyrko- o. skolkassör. — 10) Till ångb.st. 10 km. — 11) Rsk, fm, bibl, pst. — 12) Syssloman o. sekret. i barnav.-nämnd. — 13) Dessutom underv. 4 småskollär:or i fsl.

Västernorrlands län. Härnösands stift.		Skola lit. i normalst.	Fortskritts- skola = Fv Fs	Skolans avst. i km fr. när- maste poststation	Järnvägs- ångb.-st.	Antal barn i skolan höstn. 1909	Ord. och e. o. folkskollär. o. -lär:or.		Födelseår	Exa- mens-		År för föreläs. ord. ant.	Antal lär:or (lär:or i skol- dist:ts in. folksk. smstsk.	
Skoldistriktets namn	Skolans namn						postadress	År		ort	År			ort
Härnösand (forts.)														
							Almkvist, Nils Johan Fredrik	—	75	97	Hsd	01	01	
							Eriksson, Erik	bibl, orgx, kx	—	73	95	Hsd	97	02
							Edström, Svante Emanuel		—	76	96	Hsd	98	03
							Glifberg, Janne Martin		—	79	00	Hsd	06	06
							Pettersson, Anna Thérèse Const. ...		—	65	85	Urnå	86	86
							Setterlind, Emma Aug., f. Norberg		—	63	84	Urnå	95	96
							Holm, Anna Ottilia		—	76	97	Stm	01	01
							Dryselius, Hilda	fsl	—	78	99	Urnå	00	02
							Lindström, Erik	orgx, kx, eo	—	81	05	Hsd	—	07
							Karlsson, Maria Sofia	eo	fsl	72	1)	—	—	07
							Norberg, Elvira Margreta	fsl	66	90	Urnå	91	08	
							Ryberg, Tekla Amalia	fsl	81	02	Fln	06	06	
							Österberg, Karl Lor., ²⁾ F.K., orgx, kl-o	gsl	58	87	Hsd	90	90	
							Sundén, Jonas	orgx, kx	gsl ³⁾	73	01	Hsd	04	06
							Larsson, Lars Peter	lsk, slk	gsl	51	78	Hsd	79	79
							Grafström, Ingeborg		fsl	87	08	Urnå	09	09
							Vakant		—	—	—	—	—	
							Dahlström, Jonas ...	rsk, orgx, kx, kl-o	gsl	73	02	Hsd	03	03
							Björzén, Stina Karolina Augusta ...		fsl	81	03	Urnå	03	08
							Lené, Katarina Charlotta (Lotten) ...		—	62	87	Urnå	89	05
							Vakant		—	—	—	—	—	
							Andersson, Anders Herbert		gsl	79	05	Hsd	07	07
							Fjellner, Nora		fsl	81	02	Urnå	03	09
							Nordlund, Margareta Elisabet		fsl	49	01	Urnå	94	07
							Dahlbäck, Jenny Amanda	slk	gsl	40	92	Urnå	02	06
							Hedrén, Helmer, lek, orgx, vx, kl-o		gsl	83	07	Ups	09	09
							Vakant		—	—	—	—	—	
							Vakant		—	—	—	—	—	
							Näsström, Herman		gsl sa	78	04	Hsd	05	07
							Sjölund, J. O., ⁶⁾ orgx, kx, vx, slk, kl-o		gsl	60	85	Hsd	87	87
							Vakant		—	—	—	—	—	
							Vakant		—	—	—	—	—	
							Andersson, Karl August Helmer, rsk		—	77	01	Hsd	02	02
							Palmqvist, Karl Magnus		—	54	76	Ups	01	01
							Nordkvist, Emma Olivia		—	63	7)	—	07	08
							Wallin, A. O., rsk, upl, orgx, slk, kl-o		gsl	55	81	Ups	82	86
							Höglin, Jonas	fm, bkmo, slk	gsl	53	78	Hsd	78	96
							Widén, Bror Erik	spsk	gsl	71	10)	—	03	03
							Johansson, Freja		—	83	04	Urnå	09	10
							Lundström, Erik Anton, orgx, kl-o		gsl	58	87	Hsd	88	88
							Söderholm, H. S., f. Lodin ...	smx	—	78	11)	—	09	09
							Wikberg, Frans Leon., orgx, vx, kl-o		—	71	95	Hsd	95	10
							Ericsson, Anders	ksvo, slk	—	57	86	Hsd	87	87
							Löfgren, Sven Emil ...	orgx, kx, kl-o	gsl	78	99	Hsd	00	04
							Häggeström, Anders	vx	sa	48	80	Hsd	81	81
							Engvist, Ellen Elvira		†	76	98	Urnå	01	01
							Holmlund, Olof Gottfrid		gsl sa	84	08	Hsd	08	08
							Bergfast, Karl Richard		gsl	82	05	Hsd	07	08
							Häggeström, Karl Johan Andr., orgx		gsl	83	03	Hsd	04	04

1) Disp. år 1905. — 2) Förordnad såsom folkskoleinspektör (se sid. 6), tjänstledig. — 3) Bitr. lär:an underv. i fsl. —

4) Till ångb.st. 0.5 km. — 5) Invid ångb.st. — 6) Bibl., isto, sgnahemsombud. — 7) Disp. år 1907. — 8) Till ångb.st. 30 km. —

9) Till ångb.st. 3.5 km. — 10) Disp. år 1903. — 11) Disp. år 1909. — 12) Till ångb.st. 0.5 km.

Västernorrlands län. Härnösands stift.		Skolans avst. i km fr. närmaste poststation	Förskollär. ersättn.-skola = Fs Es	Skolans avst. i km fr. närmaste poststation	Årskiftet (1875-76)	Antal barn i skolan hösten 1909	Ord. och e. o. folkskollär. o. -lär.or.		Föreläsart.		Exa- mene- år	Ort	År för förtärd ord. ant.	Antal lär.or (lär.e) i skol-dist.ets m.folket	Antal smärk
Skoldistriktets namn	Skolans namn						postadress	Skolans namn	postadress	Ord.					
Njurunda (forts.)															
Vapelnäs	Svartvik	C	—	2.5	⁴⁾ 10	66	Norlén, Erik Gustav	gsi	†	73	01	Ups	04	04	
Svartvik ²⁾		A	—	0.5		172	Sunnqvist, Olof	orgx, vx, kl-o	gsi	†	51	72	Hsd	72	89
							Örnfeldt, Johan Edvard		gsi		73	97	Hsd	97	03
Essvik	Sundsvall	B	—	8	¹⁾	103	Nyberg, Johan Albin August	gsi		72	94	Hsd	04	04	
							Palmqvist, Selma Vilhelmina	fsl		76	97	Umå	00	00	
Nyhamn		E	—	5	¹⁾	36	Wikström, Jonas	orgx, kx	gsi	†	72	03	Hsd	05	05
Klampenborg		E	Fs	8	¹⁾	24	Ohlson, Algot Oskar Erhard	orgx	gsi	†	82	05	Str	07	07
Galtström		F	—	20	²⁾ 13	39	Jansson, Anna Kristina Charlotta	fsl		84	06	Umå	07	07	
Nöra Kyrkskolan	Torrom	C	Fs	—	²⁾ 13	71	Blomqvist, Samuel Adolf	orgx, kl-o	gsi	†	55	82	Hsd	83	96
Läfvik		E	Fs	10	¹⁾ 10	31	Sundelin, Elsa Helena	fsl		84	08	Umå	08	08	1
Salteå		F	Fs	4	⁷⁾	54	Westman, John Albert	gsi		80	05	Hsd	09	09	
Östaned		F	Fs	9	²⁾ 20	34	Edlund, Emil	gsi		78	04	Hsd	04	04	
Dals sågverk	Veda	A	Fs	2	¹⁾ 2	120	Dickman, Karl Wilhelm	gsi	†	65	87	Lkp	93	93	
							Östberg, Ebba Kristina			79	00	Umå	03	03	
							Strömm, Hanna Kristina			78	99	Umå	00	05	
							Strömberg, Emilia Aurelia Elisabet			85	06	Umå	08	10	
Klockestrand	Sandöwerken	E	Fs	1	5	36	Bölin, Nikolaus	orgx, kx	gsi	†	84	05	Hsd	07	07
Nordingrå Vallén	Nordingrå	F	—	1	²⁾ 28	70	Söderström, Erik R.	orgx, kx, kl-o	gsi		78	99	Hsd	00	06
Salsåker	Salsåker	F	Fs	0.5	⁰⁾ 5	76	Nordin, Hans			79	08	Hsd	09	09	8
Nätra Kyrkskolan	Bjåsta	C	Fs	—	⁷⁾ 15	67	Vakant								9
Köpmanholmen	Köpmanholmen	*B	Fs	—	¹⁾ 20	55	Lundström, Mathilda	†		53	74	Stm	75	75	4
Näske	Bjåsta	E	—	7	⁵⁾	31	Renström, Karl Victor	gsi		83	07	Hsd	07	07	
Vik		C	Fs	7	¹⁾ 0	70	Forsbergson, Julia Göthilda			73	05	Umå	06	06	
Ulfön	Ulföhamn	F	—	4	²⁾	44	Vakant								
Ramsele Kyrkskolan	Ramsele	B	Fs	0.5	⁶⁾ 55	65	Ruinée, Joh. A. D.	orgx, kx, lsk	gsi	†	68	89	Hsd	95	00
							Tjernberg, Hildur		sa	78	03	Umå	08	08	5
Nordantjäl	Nordantjäl	C	—	1	⁹⁾ 69	50	Törnsten, Hedvig	fsl		60	84	Umå	84	88	
Lungsjö	Lungsjöbacken	C	—	—	¹⁰⁾ 70	47	Nyberg, Erik Petter	rsk	gsi	†	68	98	Hsd	99	99
Vallen	Flyn	F	—	3	²⁾ 20	40	Molin, Jakob Bernhard	gsi		80	06	Hsd	07	07	
Imnäs		F	—	14	¹⁷⁾ 75	65	Vakant	†							
Resele Kyrkskolan	Resele	C	Fs	—	9	70	Carlsson, Petrus ¹¹⁾	orgx, vx, kl-o	gsi		73	95	Hsd	95	00
Tängsta		C	Fs	5	13	54	Fahlén, Bror Enoch	gsi		77	99	Hsd	00	00	3
Bodvill	Selsjön	F	—	4	4	47	Hansson, Albert Emanuel			84	06	Hsd	10	10	2
Selånger															
Näfstå	Selånger pr Sundsvall	*B	—	7	7	81	Lindgren, Lars	kso, lsk, orgx, kl-o	sa	53	76	Hsd	78	78	1
Högom (Granlo)		C	—	2.5	2.5	76	Eriksson, Elma Maria, f. Sandström		sa	74	94	Umå	95	06	3
Rasåsen	Töfva	E	—	1	1	50	Billström, Selma Kristina Margr.		sa	86	08	Umå	08	08	
Sidensjö Sidensjö	Sidensjö	F	—	2	20	104	Långström, Per Johan	orgx, kx, kl-o	sa	56	81	Hsd	83	83	6
Sjålevad Kyrkskolan	Sjålevad	B	Fs	1	1	56	Hesselgren, Edv. Brynolf ¹²⁾	orgx, kl-o	se	62	81	Hsd	83	83	12
							Löf, Emma Ottilia		sa	81	05	Umå	06	06	
Domsjö sågverk	Örnsköldsvik	*B	—	2.5	¹⁾ 2.5	88	Björne, August Fritiof ¹³⁾	rsk	gsi	sa	72	94	Ups	98	98
Domsjö by		*B	Fs	3	3	105	Norenus, Albert	†		72	01	Ups	01	04	
Hörnett		*B	Fs	2	2	109	Matinsson, Emma	spsk, smx	¹⁴⁾	49	82	Umå	83	83	
Svedjeholmen		C	—	5	5	48	Borman, Selma			72	98	Umå	01	07	
Västerhus	Sjålevad	E	—	3	—	56	Billström, Lovisa Amalia, f. Lindström	sa		57	82	Stm	82	09	
Billsta	Öfverhörmas	E	—	*)	*)	39	Vakant								
Haffsta		E	—	1	3	46	Vakant								
Gerdal		F	—	5	8.6	44	Vakant								
Kroksta	Örnsköldsvik	E	—	5	5	36	Lind, Emelie A., f. Petrell	stx		64	99	Umå	05	09	
Skog Vallén	Skog	C	—	1.5	¹⁵⁾ 18	58	Melander, Johan	rsk, orgx, kx, sik, kl-o	†	70	91	Hsd	99	99	—
Skorped Skorped	Skorped	F	—	2.5	2.5	64	Svedberg, Josefina	rsk		62	84	Umå	85	85	5
Skön Skön	Sundsvall	A	Fs	8	¹⁶⁾ 8	188	Nordqvist, Per, ksvo, lsk, orgx, kx, kl-o	gsi	†	63	87	Ups	87	91	—
							Sundqvist, Karl Hugo ¹⁸⁾	spkr, spsk	gsi	†	72	92	Hsd	96	96
							Sundqvist, Gerda Emerentia	sa	†	80	05	Lkr	07	07	21

¹⁾ Invid ångb.st. — ²⁾ Dessutom 1 bitr. lär.a. — ³⁾ Till ångb.st. 2.5 km. — ⁴⁾ Till ångb.st. 1 km. — ⁵⁾ Till ångb.st. 0.5 km. — ⁶⁾ Till ångb.st. 3 km. — ⁷⁾ Till ångb.st. 7 km. — ⁸⁾ Till ångb.st. 0.7 km. — ⁹⁾ Till ångb.-st. 14 km. — ¹⁰⁾ Till ångb.st. 17 km. — ¹¹⁾ Keo, rsk. — ¹²⁾ Keo. — ¹³⁾ Nämndeman, landstingsman. — ¹⁴⁾ Bitr. lär.an underv. i fsl. — ¹⁵⁾ Till ångb.st. 5 km. — ¹⁶⁾ Till ångb.st. 2 km. — ¹⁷⁾ Till ångb.st. 20 km. — ¹⁸⁾ Led. i bibl.styr. — ^{*)} Uppgift ej lämnad.

Västernorrlands län. Härnösands stift.		Sk:s lit. i normalst.	Förskola- skola = 38 38	Skolans avst. i km fr. när- maste poststation	Antal barn i skolan helt fr. 1909	Ordn. och e. o. folkskollär. o. -lär:or.	Föreläsare	Exa- mens-		År för fösta ord. ant.	Antal lär:or (lkr:e) i skol- dist:ts omf.	Antal lär:or (lkr:e) i skol- dist:ts omf.
Skoldistriktets namn	Skolans namn							postadress	år			
Skön (forts.)												
Skön (forts.)						Bohlin, Anna Vilhelmina..... eo	†	84	06	Fln	—	08
Gärde..... Sundsvall	B	Fs	4	4	99	Rödén, Olof..... spkr, spsk	gsl†	77	01	Hsd	03	03
Ortviken..... »	B	Fs	3	—	77	Norrman, Venny Martina.....	—	82	04	Urnå	07	07
Skönsberg ¹⁾ »	A	Fs	1	1	188	Ericson, Erik Richard Fransisco ...	gsl†	71	97	Ups	99	99
						Forsander, Anna Maria..... eo	†	83	07	Fln	—	07
						Rodling, Lars August.....	†	58	80	Hsd	84	84
						Jonsson, Jonas..... rsk	†	65	87	Hsd	90	99
						Forsander, Karl August.....	gsl†	77	02	Ups	04	09
						Larsson, Erik Albert..... eo	gsl	86	08	Ups	—	09
Skönsmon..... »	A	Fs	2	2	137	Norberg, Petrus ²⁾	gsl	75	98	Hsd	02	02
						Öhman, Vilhelm Georg.....	gsl†	77	98	Ups	07	07
						Elfving, Jonas Alb., orgx, kx, vx, kl-o	gsl†	79	00	Hsd	02	09
						Wallin, Astrid Maria..... eo	†	82	03	Fln	05	08
Skönvik..... Skönvik	A	Fs	—	10	114	Hertzell, Per, förste lärare, slk, smx	†gsl†	56	86	Ups	87	93
						Paradis, Sigrid Ingeborg Kristina, eo	†	85	07	Lkr	—	07
						Anagrius, Ingrid R.,..... smx, eo	—	86	07	Urnå	—	07
						Svensson, Elin J..... eo	fsl	87	09	Lkr	—	09
Sund..... Sundsvall	B	—	9	9	77	Eriksson, Erik Georg..... orgx, kx	gsl†	63	85	Hsd	86	86
Heffners sågverk..... »	E	—	1	1	50	Nordlander, Sofie.....	se	69	01	Fln	01	06
Kubikensborg..... »	A	Fs	4	4	157	Andersson, Johan August Emanuel ⁵⁾	gsl†	71	93	Hsd	98	98
						Öhgren, Johan Erik, 1:e lärare ⁶⁾ slk	†gsl†	62	84	Hsd	86	86
						Öhgren, Maria, f. Jonsson..... slk	†	63	83	Skr	85	85
						Forteen, Jean Sigfrid..... eo	gsl	84	08	Gbg	—	08
						Johansson, Erik..... orgx, kx, eo	gsl	88	09	Hsd	—	09
						Vakant.....	—	—	—	—	—	—
Skörsnäs se Styrnäs.												
Sollefteå Kyrkrotén..... Sollefteå	A	Fs	1.6	1.6	133	Näslund, Erik..... rsk, orgx, slk, o	gsl sa	49	77	Hsd	82	82
						Janzon, Nils ⁷⁾ orgx, kx, slk	gsl	66	88	Hds	90	90
						Åkerberg, Karin.....	—	62	89	Fln	96	96
						Näslund, Ruth Olava Kristina.....	—	76	01	Urnå	02	04
Sollefteå bruk..... »	E	Fs	3	63	40	Näslund, Peter Andersson.....	gsl sa	72	02	Hsd	03	04
Skärfsta..... »	C	Fs	3	3	94	Granlund, Emma A., f. Grafström.....	se sa	61	84	Fln	87	87
Remsle..... »	D	—	4	4	47	Harlin, Anders Abraham..... fm	gsl sa	70	97	Hsd	98	98
Stigsjö Kyrkan-Brunne ... Stigsjö	G	—	5	20	92	Johansson, Joh. Petter, ⁸⁾ orgx, slk, kl-o	—	59	80	Hsd	81	84
Sörgården..... »	F	—	15	30	61	Vakant.....	—	—	—	—	—	1
Styrnäs (Skörsnäs)												
Styrnäsgården-Nyckelby Prästmon	G	—	2	2	58	Bergström, Johan, lkr, rsk, orgx, kl-o	gsl†	60	77	Hsd	80	80
Lo..... Nyland	C	—	6	*2	55	Sommelius, Ester.....	†	73	94	Urnå	07	07
Stöde Vallen..... Stöde	E	—	1	1	76	Granberg, Erik August, orgx, kx, kl-o	—	63	89	Hsd	91	96
Nedansjö..... Nedansjö	B	—	2	2	84	Lindén, Gustaf Reinhold.....	gsl†	81	05	Kst	06	06
						Lindén, Olga Cecilia..... eo	—	78	*)	*)	—	09
Lo..... Stöde	F	—	5	5	46	Vakant.....	—	—	—	—	—	—
Östbygden..... »	E	—	3	3	50	Lind, Hulda Kristina, f. Berg.....	—	65	85	Fln	06	06
Västbygden..... »	C	—	4	4	69	Enqvist, Tyra Ingeborg V. ... smx	—	72	*)	—	10	10
Ede..... Nederede	E	Fs	3	3	72	Engström, Johan Olof..... rsk	†	78	01	Hsd	03	03
Sundsvall												
Stadens folkskola..... Sundsvall	A	Fs	0.9	1.1	778	Sjöstrand, J. P. Theofil ¹⁰⁾ överlär:e, stx	—	68	92	Hsd	97	97
						Nyström, Nils Johan ¹¹⁾ lsk, R. V. O.	—	42	68	Hsd	86	86
						Wallin, Jon Olof..... kx	—	60	83	Hsd	91	91

¹⁾ Dessutom 1 bitr. lär:a. — ²⁾ V. ordf. i municip.st. — ³⁾ Till Ångb.st. 0.5 km. — ⁴⁾ Dessutom 1 lär:a i hushj. ekonomi. — ⁵⁾ Ordf. i municip.st. — ⁶⁾ Ordf. i municip.styreelse o. hälsovårdsn., lkr, led. av fattigv.styr. — ⁷⁾ Led. i bibl. st. — ⁸⁾ Eo, bkmo. — ⁹⁾ Disp. år 1909. — ¹⁰⁾ Led. av barnav.nämnd. — ¹¹⁾ Led. av stadsfullm. — * Uppgift ej lämnad.

Västernorrlands län. Härnösands stift.		Skolett. i normalhögskola = F, Ea	Förskollärare i skolan	Skolans avst. i km fr. näraste poststation	Antal barn i skolan hösten 1908	Ordn. och e. o. folkskollär. o. -lär:or.	Födelseår	Examina-		År för första ord. ant.	Antal lär:or (lär:e) i skol-dist:et	
Skoldistriktets namn	postadress							år	ort			
<p>eo = extra ordinarie. kl = lär. klockare. o = organist, kl-o = klock. o. org. knt = kantor. gsl = underv. i goss-slöjd, fsl = i flicksl. † = undervisn. i slöjd av småskollär:na. se, sa = undervisn. i slöjd av särsk. slöjdlär:ne, slöjdlär:na. Ang. övriga förkortningar se inledn.</p>												
Sundsvall (forts.)												
						Björklund, August	gsl	61 84	Kst	91 91		
						Öberg, Swen..... vx, slk, smx	gsl	64 88	Hsd	95 95		
						Dahlén, Carl Wilhelm..... orgx, kx	gsl	56 76	Hsd	79 95		
						Lindmark, Johan Hugo.....	—	76 97	Kst	98 00		
						Wisstrand, Anders Johan, mx, orgx, kx	gsl	65 86	Hsd	89 03		
						Norlén, Johan ¹⁾	gsl	70 96	Ups	98 07		
						Hellström, Erik Martin.....	gsl	83 05	Gbg	10 10		
						Hasselhuhn, Emilia Augusta.....	—	61 ²⁾	—	91 91		
						Nordlander, Elis. Hel., f. Österlund	fsl	65 85	Umå	91 91		
						Arbman, Alma Gudlofva.....	—	53 86	Stm	91 91		
						Kihlbaum, Signe Hulda Johanna...	—	67 86	Skr	89 91		
						Olsen, Carolina.....	—	61 84	Umå	99 93		
						Sjöstrand, Hulda Kat. Olivia, f. Hamrin	fsl	65 89	Umå	93 93		
						Olsen, Hanna Emilia.....	—	67 88	Umå	89 93		
						Fjellström, Nanna Hilma Maria...	—	68 89	Fln	98 98		
						Nilson, Elin Kristina.....	—	71 92	Umå	98 98		
						Lindmark, Maria Kat. Alf., f. Druva	—	71 92	Umå	99 99		
						Hjorth, Anna.....	—	65 93	Umå	99 99		
						Lidblom, Nanny Helena Regina.....	—	70 90	Umå	00 00		
						Boström, Olga E. K., f. Svedberg...	—	65 90	Umå	01 01		
						Hamrin, Elsa Maria.....	fsl	77 99	Umå	06 06		
						Allberg, Teodora Andrea Margareta	—	81 04	Stm	05 10		
Södermalms folkskola ³⁾	Sundsvall	A	—	1 1.3	73	Stenlund, Nils.....	gsl	49 78	Hsd	79 85		
						Boström, Augusta.....	fsl	72 93	Fln	99 99		
Östermalms		A	—	1.7	118	Brodin, Isak Olof.....	gsl	66 91	Hsd	96 06		
						Bolin, Richard Johannes.....	fsl	80 03	Vxö	10 10		
						Staaft, Ottilia Johanna Maria.....	gsl	69 93	Umå	93 00		
						Sjöstrand, Maria Elisabet.....	fsl	79 02	Umå	10 10		
Böle.....		E	—	4	4.3	24	Askling, Hedvig Maria.....	—	77 98	Umå	99 08	
Altinska skyddshemmet...	Stöde	E	—	1	1	13	Gottvall, Otto..... fsto, kx, vx	gsl	67 90	Hsd	95 95	
Sånga Para..... Gårdsnäs												
Sånga Para.....	Gårdsnäs	F	—	2	2	54	Eriksson, Erik Magnus ⁴⁾ upl, fm, slk	gsl	63 84	Hsd	85 85	1
Säbrå Byåker.....	Härnösand	F	—	5	5	30	Nilsson, Joseph W., orgx, kx, kl-o	—	81 03	Hsd	05 10	3
Nya Varfvet.....		E	Fs	1	0.8	22	Lindholm, Johan Edvin..... slk	gsl†	72 98	Hsd	04 04	4
Själänd.....	Ålandsbro	E	Fs	3	1.5	49	Sahlén, Hans Otto.....	†	76 03	Hsd	03 03	
Ulfvik.....		E	—	3	*0.5	41	Öhrling, Gustaf Mauritz.....	gsl†	70 01	Hsd	02 02	
Bondsjö.....	Härnösand	E	—	1	—	48	Ulander, Jonas Albert..... orgx, kx	gsl†	76 98	Hsd	98 08	
Finsvik.....	Ålandsbro	F	—	1	5	61	Frantz, Anders Wilhelm.....	—	83 07	Hsd	08 08	
Fröland.....	Härnösand	F	—	3.5	3.5	66	Lundqvist, Emma Helena.....	—	57 ⁵⁾	—	05 05	
Norrstig.....	Ålandsbro	F	—	1	⁷⁾ 1	56	Tjerneld, Erik Axel.....	—	70 96	Hsd	98 07	
Berge.....		F	—	5	5	38	Lindfors, Olof Herman Adrian...	—	82 07	Hsd	08 08	
Ramsås.....		F	—	2.5	2.5	70	Westberg, Hans.....	—	81 09	Hsd	10 10	
Sättna Vallen.....	Kofland	C	Fs	0.6	13	78	Kalm, Karl Joakim ⁶⁾ orgx, kx, kl-o	gsl†	80 01	Hsd	03 03	4
Bjärne.....		E	—	3	17.5	30	Vakant.....	—	—	—	—	2
Tjmrå Vifsta.....	Sundsvall	A	Fs	1	⁹⁾ 14	158	Granström, Anders J., kso, orgx, vx, kl-o	—	66 86	Hsd	87 92	3
							Granström, Karl V. N., lkr, lsk, rsk	gsl†	76 96	Hsd	99 99	8
							Pettersson, Beda Helena.....	fsl	81 07	Umå	10 10	
							Vestrin, Signe Linnéa Ottilia.....	fsl	83 05	Umå	10 10	
							Årnström, Josef.....	gsl ⁷⁾	87 08	Ups	09 09	
Berge.....		*B	—	6	⁸⁾ 20	72	Lindholm, John Daniel.....	gsl†	83 06	Ups	07 07	
Vifstavarf.....	Vifstavarf	B	Fs	—	—	78	Johansson, Antonia Alice.....	fsl	73 97	Umå	99 99	
Östrand.....	Skönvik	*B	—	2	*0.5	78	Nordborg, Carl Ossian Bernhard...	gsl†	63 89	Hsd	91 91	
Fagervik.....	Sundsvall	*B	—	2	⁹⁾ 17	103	Renström, Olov August.....	gsl†	82 04	Hsd	07 07	
Torp Fränsta.....	Fränsta	B	—	—	—	98	Lindberg, Johan Fredr., orgx, kx, kl-o	gsl†	55 80	Hsd	82 82	6
							Johansen, Levi Manasse.....	—	80 06	Hsd	07 10	6
Torpshammar ...	Torpshammar	*B	—	—	—	108	Wedin, Erik Viktor..... slk, smx	gsl†	83 04	Hsd	05 08	

¹⁾ Ledamot av riksdagens 2:a kammare. — ²⁾ Disp. år 1884. — ³⁾ Dessutom 1 bitr. lärarinna. — ⁴⁾ Kavo, rsk. — ⁵⁾ Dispens. — ⁶⁾ Kavo, lsk, fm. — ⁷⁾ Invid ångb.st. — ⁸⁾ Till ångb.st. i km. — ⁹⁾ Bitr. lär:an underv. i fsl.

Västernorrlands län. Härnösands stift.		Skolans namn	postadress	Skolans avst. i km fr. närmaste poststation	Förskoll. - skolan = F; Es = Es	Skolans avst. i km fr. närmaste poststation	Antal barn i skolan hösten 1909	Ord. och e. o. folkskollär. o. -lär.or.			Födelseår	Exa- mens- år	ort	År för ant. i nuv. skold.	Antal lär.or (lär.or i skol-distriktet)
Skoldistriktets namn	Skolans namn							postadress	Antal barn i skolan hösten 1909	eo = extra ordinarie. kl = lär. klockare, o = organist, kl-o = klock. o. org. knt = kantor. gal = underv. i goss-slöjd, fsl = i flicksl. † = undervisen. i slöjd av småskollär: a se, sa = undervisen. i slöjd av särsk. slöjdlär:e, slöjdlär:a. Ang. övriga förkortningar se inledn.					
Torp (forts.)															
	Rombäck	Torpshammar	C	—	4	4	47	Andersson, Emma Lovisa	†	82	03	Umå	05	05	
	Flata	"	F	—	6.5	6.5	60	Vakant	—	—	—	—	—	—	
	Gullgård	Fränsta	F	—	3	3	54	Ekeblad, Thérèse Angeli	—	71	00	Klm	02	08	
	Johannisberg	Johannisberg	F	—	—	10	82	Olsson, Signe Karin	—	86	08	Lkr	09	09	
	Finsta-Viken	Fränsta	E	—	1	1	53	Lindén, Mauritz Leonard	—	82	1)	—	09	09	
	Hjältan	Viskan	F	—	1	1	54	Larsson, Maria Amalia, f. Lindahl	fsl	74	96	Skr	96	07	
	Boda	"	F	—	4	4	63	Engström, Amanda J. E., f. Holmblom	fsl	70	91	Umå	07	07	
	Nordanede	Torpshammar	E	—	10	10	45	Vakant	—	—	—	—	—	—	
	Torsåker Hala	Prästmon	C	—	0.5	0.5	62	Sandler, Joh. ²⁾ kso, lsk, orgx, kx, kl-o	gsl	58	79	Hsd	80	82	3
	Viksbacken	"	C	—	5	5	47	Nydahl, Torborg	†	80	02	Umå	09	09	
Trehörningsjö															
	Trehörningsjö	Trehörningsjö	C	—	2.5	2.5	26	Bodén, Johan ... rsk, orgx, kx, kl-o	gsl sa	85	08	Hsd	09	09	6
	Tuna Kyrkskolan	Matfors	*B	Fs	3	3	44	Vakant	—	—	—	—	—	—	6
	Matfors	"	B	Fs	—	—	68	Vesterberg, Joh. Axel	gsl†	82	08	Hsd	08	10	
	Rännö	"	*B	Fs	2.5	2.5	83	Arbman, Hulda Johanna	—	85	08	Umå	—	08	
	Allsta	"	E	Fs	12.5	10	53	Björklund, Johannes	skvo	73	94	Kst	96	96	
	Rude	Vattjom	E	Fs	1.5	1.5	48	Skogman, Charlotta Cecilia	fsl	78	01	Umå	03	03	
	Tynderö Kyrkskolan	Tynderö	E	—	*1.5	*1.5	57	Karlqvist, Edvin Rich., led. av bibl.st.	—	85	08	Kst	09	09	
	Myckeläng	Fjäl	E	—	6	20	55	Bergström, Carl E. ³⁾ orgx, kx, vx, kl-o	gsl†	72	00	Hsd	01	07	1
	Tåsjö Kyrkskolan	Tåsjö	C	—	4	150	75	Näsström, Johan P. ⁵⁾ orgx, kx, slk, kl-o	gsl	62	86	Hsd	88	90	8
	Hoting	Hoting	F	—	—	120	48	Vakant	—	—	—	—	—	—	
	Ullånger Utvik	Ullånger	F	Fs	—	2	97	Berglund, Jonas ⁶⁾ ksvo, orgx, kx, kl-o	—	58	87	Hsd	88	88	3
	Häll	"	F	—	5	25	31	Vakant	—	—	—	—	—	—	
	Vibyggerå Kyrkskolan	Docksta	F	—	—	8	56	Kalin, Frithiof	kl	54	74	Hsd	79	79	4
	Nyland	"	F	—	5	35	60	Vakant	—	—	—	—	—	—	
	Viksö Kyrkskolan	Viksö	F	—	4	40	54	Vakant	—	—	—	—	—	—	1
	Mon	"	F	—	4	10	44	Vakant	—	—	—	—	—	—	
Ytter-Lännäs															
	Kyrkskolan	Bollsta bruk	*B2	—	0.5	0.5	151	Wahlberg, P. O. Bernhard, 1:e lärare, ksvo, bibl, bkmo, orgx, kx, vx, kl-o	se†	52	74	Hsd	76	76	9
	Hammar	Nyland	C	—	2.5	2.5	70	Sellberg, Jonas Peter ¹²⁾ ... rsk, stx	†	50	82	Hsd	83	83	
	Hammarsön	"	C	—	4	14	72	Altin, Per Adolf	gsl†	67	90	Hsd	91	04	
	Bollsta bruk	Bollsta bruk	B	Fs	—	—	85	Mogren, Sixten Julius ¹³⁾ 1:e lärare	se sa	76	97	Lkp	98	00	
	Forsed	Forsed	C	—	—	10		Larsson, Anton Julius ¹⁴⁾ ...	—	86	08	Lnd	10	10	
	Rossö	Nyland	C	—	1	16	1	Berglund, Johan	—	52	79	Hsd	83	83	
	Väija	Bollsta bruk	B	—	2	9	2	Johansson, Petrus	gsl†	75	97	Hsd	99	00	
	Västansjö	Forsed	F	Fs	3	13	34	Sahlin, Karl August	gsl†	84	06	Ups	08	08	
								Sundbaum, Anna Ingeborg	eo	87	08	Umå	—	10	
								Edström, Olof	gsl	71	99	Hsd	00	08	
Ådals-Liden Näsåker															
	Näsåker	Näsåker	C	—	—	26	75	Strömstedt, Olof ... orgx, kx, slk, kl-o	gsl	53	77	Hsd	78	89	2
	Mofla	"	F	—	5	31	61	Vakant	—	—	—	—	—	—	
	Holafors	Holafors	E	—	—	40	21	Mårtensson, Kristina	—	83	04	Umå	07	07	
Öfver-Lännäs															
	Björkä bruk	Björkä bruk	E	Fs	2	2	35	Norberg, Olof ... ksvo, rsk, upl, pst	†	75	98	Hsd	00	00	2
	Kläpp	Lökom	E	Fs	1	1	49	Widén, Jonas Petrus, orgx, kx, kl-o	†	81	03	Hsd	04	04	
Örnsköldsvik															
	Örnsköldsvik	Örnsköldsvik	A	—	—	—	235	Nyberg, Johan Emanuel, överlärare	gsl	59	83	Hsd	93	93	7
								Hamrin, Teodor	—	78	08	Hsd	10	10	
								Persson, Anna Margreta	sa	50	71	Stm	74	74	
								Peterson, Tekla Charlotta	—	65	85	Umå	99	99	
								Widell, Ester Helena	—	70	95	Fln	99	99	
								Schönfeldt, Anna Helena	fsl	67	89	Umå	06	06	
								Blomberg, Wendla Ottilia	—	69	89	Umå	94	10	
								Larson, Elna	—	86	08	Umå	10	10	

1) Diap. 1909. — 2) Förest. f. Hala folkh.sk. (sid. 42). — 3) Rsk, upl. — 4) Till ångb.st. 0.5 km. — 5) Ksvo, upl, fm. — 6) Led. av tax.nämnd. — 7) Till ångb.st. 5 km. — 8) Invid ångb.st. — 9) Till ångb.st. 25 km. — 10) Till ångb.st. 29 km. — 11) Till ångb.st. 1 km. — 12) Ord. i styrelse för h. folkskola. — 13) Kso, led. av riksd. 2:a kamm. — 14) Lär:e vid h. folksk. (se sid. 49). — 15) Till ångb.st. 0.5 km.

Jämtlands län. Härnösands stift.		Sks lit. i normalp.	Fortsättin.- skola = fs Es	Skolans avst. i km fr. när- maste poststation	Anat barn i skolan höstn. 1909	Ord. och e. o. folkskollär. o. -lär:or.		Fotelseskr	Exa- mena-	År för föreläs. ord. anat.	Antal lär:or (lärrer) i skol- dist:ts småsk.	Antal lär:or (lärrer) i skol- dist:ts småsk.				
Skoldistriktets namn	Skolans namn					postadress	År						ort			
Jämtlands län.																
Härnösands stift.																
Alanäs Alanäset	Alanäset	E	—	1	50	25	Blix, Erik	orgx, kx, kl-o	—	55	81	Hsd	82	82	2	3
Alsen Hof	Alsen	C	—	—	¹⁾ 15	45	Vestin, Lars Olofsson ²⁾	rsk, fstl, smx, orgx, kx, vx, kl-o	gsl †	69	04	Hsd	04	04	2	6
Mellansjöbygden	Trångsviken	*B	—	0.5	0.5	58	Skogman, Olov Hedvin	...	gsl †	84	08	Hsd	09	10	—	—
Aspås Aspås	Aspås	E	—	0.5	5	34	Bredberg, J. Eman. ³⁾	orgx, kx, kl-o	—	65	88	Hsd	89	89	1	2
Berg Kyrskolan	Hofverberg	D	—	1	⁴⁾ 50	38	Skärдин, Jonas	lsk, orgx, slk, kl-o	—	55	78	Hsd	79	79	—	7
Vigge	Vigge	D	—	0.5	⁴⁾ 50	37	Waara, Hilma Henrika	...	—	76	97	Umå	99	08	—	—
Skucku-Svensta	Hofverberg	G	—	5	*4	61	Eriksson, Per Adolf	...	—	74	⁵⁾ —	—	08	09	—	—
Bodsjö Flatnor	Bodsjö	D	—	2	15	23	Hansson, Nils, kso, rsk, orgx, kx, kl-o	...	—	73	00	Hsd	01	01	—	4
Våle	Våle	D	—	—	27	29	Berg, August	pst, slk	—	57	80	Gbg	84	97	—	—
Borgvattnet																
Borgvattnet	Borgvattnet	E	—	—	80	28	Modin, Johan Anders, kso, fm, kl-o	...	gsl	57	78	Hsd	82	82	—	2
Brunflo Kyrskolan	Brunflo	D	—	2	2	63	Olsson, Anders, spsk, orgx, vx, kl-o	...	gsl †	68	89	Hsd	91	91	3	6
Odenslund ⁶⁾	Östersund	A	—	1.5	1.5	162	Verklund, Richard Reinhold	...	gsl †	81	05	Hsd	06	07	—	—
			—	—	—	—	Ligner, Alma Kristina	...	—	59	81	Stm	81	99	—	—
Torvalle		D	—	7	1	34	Cassberg, S. Amal. (Malin) E., smx, kl-o	...	fsl	79	04	Umå	08	08	—	—
Bräcke Kyrskolan	Bräcke	B	—	1	1	95	Olsson, Olof	kso, fm, orgx, kl-o	gsl	58	80	Hsd	82	82	2	5
		E	—	5	5	⁷⁾ —	Lundgren, Nanny Viktoria	...	fsl	84	05	Umå	07	07	—	—
Östra folkskolan		E	—	5	5	⁷⁾ —	Vakant	...	—	—	—	—	—	—	—	—
Fors Norra folkskolan	Bispgården	*B	—	3	50	74	Nordén, Harald Abrah., orgx, kx, kl-o	...	gsl sa	83	07	Hsd	08	09	2	6
Södra folkskolan	Bispfors	E	—	3	7	64	Jonsson, Sven	...	gsl	50	80	Hsd	81	85	—	—
Frostviken	Gäddede	D	—	1	230	28	Vassdahl, Karin Kristina	...	fsl	77	03	Umå	04	09	5	4
Frösön Kyrskolan	Östersund	D	—	7	⁸⁾ 7	53	Jonsson, Jonas Arwid, orgx, kx, kl-o	...	gsl †	70	92	Hsd	93	04	—	6
Hornsberg ⁹⁾		A	—	1	2	187	Johansson, Johan Peter ¹⁰⁾	rsk	gsl †	74	98	Hsd	00	02	—	—
			—	—	—	—	Andersson, Hedvig Laura	stx	—	81	02	Klm	08	08	—	—
Böhle	Genvalle	D	—	2.5	¹²⁾ —	30	Jakobsson, Sara Sofia Johanna	...	—	71	04	Umå	05	09	—	—
Föllinge Kyrskolan	Föllinge	E	—	—	62	46	Lundberg, Emil	orgx, kx, kl-o	—	73	97	Ups	99	04	4	5
Skärvången	Skärvången	E	—	—	64	25	Vakant	...	—	—	—	—	—	—	—	—
Gillhof	se Hackås.															
Gåxsjö Gåxsjö	Gåxsjö	D	—	0.5	7	25	Vakant	...	—	—	—	—	—	—	1	2
Hackås och Gillhof																
Södra folkskolan	Hackås	D	—	—	*0.5	33	Noring, Per Jönsson ¹¹⁾	orgx, kx, slk, kl-o	gsl sa	65	90	Hsd	91	91	1	3
Norra	Kårgårde	D	—	1.5	*1.5	35	Vakant	...	—	—	—	—	—	—	—	—
Hallen	Hallen	D	—	—	¹²⁾ —	50	Molund, Bengt	orgx, kl-o	gsl sa	52	76	Hsd	76	80	—	4
Hammerdal Mo	Hammerdal	B	—	—	70	35	Hamrén, Hans ¹³⁾	rsk, orgx, kx, kl-o	gsl	74	00	Hsd	01	03	4	11
Fyrås	Fyrås	B	—	1	64	34	Vakant ¹³⁾	...	—	—	—	—	—	—	—	—
Sikås	Jämtlands-Sikås	D	—	—	82	30	Eriksson, Jonas Emanuel	...	gsl	85	08	Hsd	08	08	—	—
Hede Hede	Hede	D	—	0.5	77	40	Vakant	...	—	—	—	—	—	—	2	2
Hotagen Hotagen	Hotagen	D	—	1	102	35	Schefferstedt, August ¹⁴⁾	slk	—	57	¹⁵⁾ —	—	00	03	1	3
Håsjö Västra folkskolan	Kälarne	E	—	Fs	3	60	Godin, Jonas	orgx, kx, kl-o	gsl †	73	01	Hsd	02	04	—	3
Östra folkskolan	Håsjö	E	—	Fs	2	47	Englund, Nils August	...	gsl †	77	06	Hsd	07	07	—	—
Häggenås Häggenås	Häggenås	D	—	2	2	45	Andersson, Hans, rsk, orgx, kx, kl-o	...	—	76	99	Hsd	00	01	5	3
Hällesjö Hemnäset	Hällesjöby	E	—	Fs	15	61	Ericson, Erik Gabr. ¹⁶⁾	orgx, kx, vx, kl-o	—	59	84	Hsd	85	85	1	3
Sörbygden	Sörbygden	E	—	—	¹⁷⁾ 30	55	Vakant	...	—	—	—	—	—	—	—	—
Ljungå-Alanäset	Ljungå	G	—	—	40	68	Vakant	...	—	—	—	—	—	—	—	—
Ansjö	Kälarne	E	—	Fs	3	3	Nygren, Johan	...	gsl	84	08	Hsd	08	08	—	—
Kall Kall	Kall	C	—	0.5	23	44	Bäckström, Fritz Ed. ¹⁸⁾	orgx, kx, kl-o	—	79	01	Hsd	01	09	1	6
Klöfsjö Klöfsjöbyn	Klöfsjö	D	—	—	*40	46	Blix, Oskar Johan Kristoffer	kl-o	se	59	85	Hsd	86	86	1	1
Kyrås Bringåsen	Kyrås	D	—	—	1.5	21	Hamrén, Olof	kl-o	—	85	09	Hsd	10	10	—	1
Laxsjö Laxsjö	Laxsjö	E	—	—	35	28	Hammer, Nils	kl-o	gsl	55	86	Hsd	88	04	1	2

¹⁾ Till ångb.st. 1 km. — ²⁾ Led. i tax. o. pröv.nämnd. — ³⁾ Kevo, fm. — ⁴⁾ Till ångb.st. 0.5 km. — ⁵⁾ Disp. år 1908. — ⁶⁾ Dessutom 2 bitr. lär:or. — ⁷⁾ Skolan nyinrättad. — ⁸⁾ Till ångb.st. 3 km. — ⁹⁾ Dessutom 1 bitr. lär:a. — ¹⁰⁾ Ord. i municip.-st. o. nämnd. — ¹¹⁾ Kao, rsk, pat, tet. — ¹²⁾ Invid ångb.st. — ¹³⁾ Läraren undervisar endast 3 o. 4 klasserna, 1 o. 2 kl. underv. i småskolan. — ¹⁴⁾ Kao, lkr, lak. — ¹⁵⁾ Disp. år 1899. — ¹⁶⁾ Kao, fm, pat. — ¹⁷⁾ Till ångb.st. 10 km. — ¹⁸⁾ Spek, rsk, upl.

Jämtlands län. Härnösands stift.		Skolans avst. i km fr. när- maste poststation	Skolans avst. i km fr. när- maste poststation	Antal barn i skolan hösten 1909	Ord. och e. o. folkskollär. o. lär:or.	Födelseår	Exa- mena- år ort	År för ansät. i nuv. skold.	Antal lär:or (lär:o) i skol- dist:ts omf.				
Skoldistriktets namn	Skolans namn									postadress	poststation	År för ansät. i nuv. skold. omf. folkk.	
Lillherdal	Lillherdal	—	—	31	70	Björkström, Karl Vilhelm	gsl	60 83	Lkp	83 97	3 2		
Linsell	Kyrkbyn	—	—	34	38	Vakant	—	—	—	—	1 2		
Glöte	—	E	—	0.5	57	37	Börne, Johan Ernst ¹⁾	lsk, stx	gsl †	78 98	Vxö	04 05	
Lit Klösta	—	*B	Fs	2	20	78	Lindelöf, Nils Hj. ²⁾	T. K., prästex.	—	80 05	Ups	08 08	
Nyby	—	F	—	5	40	24	Bergström, Hilma K., f. Fjellström	—	—	88 90	Umå	91 00	
Norra Lit	Norra Lit	D	—	2	12	28	Vakant	—	—	—	—	—	
Södra folkskolan	—	D	Fs	8	8	42	Öberg, Johan	—	—	—	—	—	
Ljusnedal	Ljusnedal	G	—	6	150	57	Östman, Magnus ³⁾	teor. o. pr. teol. ex	—	52 81	Hsd	00 08	
Lockne	Lockne	D	Fs	1.6	5	55	Lundström, I. Albin, rsk, orgx, kx, kl-o	—	—	79 05	Hsd	06 06	
Marby	Gårdsta	F	—	0.5	*1	52	Edström, Anna Christina	—	—	78 99	Umå	01 01	
Marieby	Marieby	D	—	8	4)	35	Bonde, Carl Viktor	—	—	73 94	Ups	97 97	
Mattmar	Mattmar	E	Fs	3	3	38	Vakant	—	—	†	—	—	
Myssjö	Myssjö	E	—	8	5)	40	21	Olsson, Erik	—	60 84	Hsd	84 09	
Köfra	Köfra	D	—	—	5)	40	53	Lindgren, Nils Petter, orgx, kx, kl-o	—	81 03	Hsd	05 05	
Mörsil	Mörsil	B	Fs	1	1	85	Sjölund, Karl August	orgx, kl-o	gsl	74 96	Hsd	97 01	
Ocke	Ocke	E	—	1	1	35	Eriksson, Anna	—	—	†	87 09	Umå	— 10
Norderön	Hof	F	Fs	—	7)	15	26	Åsell, Anders	—	58 89	Ups	90 08	
Nyhem	Nyhem	D	—	3	3	33	Alenius, Claes E., lsk, orgx, slk, kl-o	—	—	64 87	Gbg	89 89	
Näs	Kyrskolan	D	—	5	*10	43	Vakant	—	—	—	—	1 1	
Näskott	Näliden	B	—	0.5	0.5	58	Tunell, Anna Ester Olava	—	—	85 07	Umå	09 09	
Offerdal	Ekeberg	C	Fs	3	8)	26	50	Nilsson, Anders Fredrik	—	55 86	Hsd	92 96	
Ålo	—	C	—	7	10	77	Widgren, Johan Arvid	—	—	79 07	Hsd	08 08	
Kläppen	Tulleråsen	C	—	4.5	10)	23	79	Söderberg-Rhén, Gunnar Es., rsk, bibl, orgx, kx, vx, kl-o	gsl sa	72 8)	—	07 07	
Oviken	Oviken	*B	Fs	1	11)	35	50	Molund, Olof Vilhelm	—	70 92	Hsd	94 99	
Ragunda	Kullsta	B	—	1	6	84	50	Vakant	—	—	—	—	
Gisselgård	Pålgård	B	Fs	0.5	9	54	54	Viklund, Johan Vilhelm Daniel	—	77 98	Hsd	99 05	
Krokvåg	—	*B	Fs	6	16	85	50	Nylander, Erik	—	52 83	Hsd	87 00	
Dövikén	—	D	Fs	4	17	52	52	Sundelin, Artur Elov Leonard	—	83 05	Hsd	05 06	
Öfverammer-Köttsjön	—	G	—	—	35	28	28	Hamberg, J. E., rsk, stx, orgx, kl-o	—	75 97	Hsd	01 01	
Refsund	Kyrskolan	D	—	—	6	43	43	Johansson, Karl Hjalmar	—	84 06	Kst	06 06	
Stafre	—	D	—	1	1	37	37	Malmström, Johan Fritiof	—	79 01	Kst	02 07	
Gällö	—	*B	—	0.7	0.7	80	80	Flemström, Frithiof Abraham	—	75 99	Hsd	01 01	
Rätån	Rätansbyn	E	—	—	71	46	46	Norling, Sigrid Katrina, f. Lindman	—	68 89	Stm	92 92	
Rödön	Kyrskolan	E	—	—	7	34	34	Risberg, Ernst G., rsk, orgx, kx, kl-o	—	78 98	Hsd	00 04	
Hägra	Krokomb	B	Fs	1.3	1.3	74	74	Kall, Matilda	—	62 89	Skr	91 97	
Hissmofors ¹⁸⁾	—	B	—	—	1	1	45	Lindberg, Johan Gottfrid	—	71 00	Hsd	00 06	
Ytterån	Ytterån	E	—	0.5	0.5	33	33	Hermansson, T. A. E. ¹²⁾	—	67 87	Lkp	88 88	
Hissmon	Krokomb	E	—	—	—	43	43	Wikberg, Anders Israel	—	72 98	Hsd	02 02	
Storsjö	Ljungdalen	G	—	—	100	48	48	Svedberg, Johan August ¹⁴⁾	—	63 86	Vxö	97 02	
Ström	Strömsund	B	—	—	—	90	90	Öberg, Karin	—	74 99	Umå	01 07	
Hillsand-Åspnäs	Hillsand	G	—	—	15)	32	32	Jansson, Dorothea Charlotta	—	63 87	Umå	89 03	
Stugun	Stugubyn	E	—	0.5	33	80	80	Bloomstrand, Reinhold Rikard	—	81 04	Vxö	05 07	
Mårdsjö	Mårdsjön	E	—	0.5	50	50	50	Vakant	—	—	—	—	
Höglunda	Bomsund	D	—	—	5	30	23	Björk, Erik	—	57 84	Hsd	85 87	
Bomsund	—	E	—	—	25	33	33	Bygdén, Lars Johan	—	47 ¹⁶⁾	—	74 77	
Sundsjö	Kyrskolan	*D	Fs	1	10	75	75	Johnson, M. Kath., f. Wikström ¹⁷⁾	—	69 90	Umå	93 01	
Rissna	—	D	—	—	25	50	50	Jonsson, Johan Arvid	—	81 08	Hsd	09 09	
Sunne	Backen	D	—	0.5	15	47	47	Selander, Lars Gust. ¹⁸⁾	—	69 02	Hsd	03 03	
		D	—	—	—	47	47	Vakant	—	—	—	—	
		D	—	—	—	47	47	Eriksson, Erik	—	78 03	Hsd	04 08	

¹⁾ Led. av hushålln. sällsk. — ²⁾ Tjänsten fören. med prästerlig betattn. — ³⁾ Lkr, lsk, led. i hushålln. sällsk. — ⁴⁾ Till ångb.st. 2.5 km. — ⁵⁾ Till ångb.st. 1.5 km. — ⁶⁾ Till ångb.st. 1 km. — ⁷⁾ Till ångb.st. 0.8 km. — ⁸⁾ Till ångb.st. 6 km. — ⁹⁾ Disp. år 1906. — ¹⁰⁾ Till ångb.st. 3 km. — ¹¹⁾ Till ångb.st. 4 km. — ¹²⁾ Skvo, fm, pst. — ¹³⁾ Skolan omfattar endast 1 o. 2 klasserna, 3 o. 4 kl. underv. i Hägra. — ¹⁴⁾ Länsmansexamen. — ¹⁵⁾ Invid ångb.st. — ¹⁶⁾ Disp. år 1874. — ¹⁷⁾ Lsk. — ¹⁸⁾ Rsk. — ¹⁹⁾ Bitr. lär:an underv. i fal. — ²⁰⁾ Till ångb.st. 10 km.

Jämtlands län. Härnösands stift.		Sk:s lit. i normaltl.	Skolans avst. i km fr. när-maste poststation	Hänsygs- (änb.) sk.	Antal barn i skolan hösten 1909	Ord. och e. o. folkskollär. o. -lär:or.		Fskolasar	Exa-mens-		År för årets ord. ant.	År för ant. i nuv. skold.	Antal lär:or (lär:e) i skol-dist:te		
Skoldistriktets namn	Skolans namn					postadress	postadress		å	ort				år	ort
Sveg	Svegsmon	Sveg	*B	—	—	74	Almström, And. Fr. ¹⁾	orgx, kx, kl-o	gsl sa	72 96	Hsd	97 97	4 2	
Glissjöberg	Glissjöberg	Glissjöberg	E	—	20	28	Vakant	—	—	—	—	—	
Tännäs	Tännäs	Tännäs	E	—	101	41	Vakant	—	—	—	—	1 2	
Funäsåker	Funäsåker	Funäsåker	D	0.5	90	50	Edlund, Karl Emil	... orgx, kx, kl-o	gsl	64 3)	—	03 03	—	
Undersåker	Kyrskolan Hjärpen	Hjärpen	F	—	6	59	Bergström, Hilda Katarina	fsl	83 04	Umå	05 08	1 4	
Hjärpen	Hjärpen	Hjärpen	*B	Fs	1	70	Callenberg, Ernst	gsl	86 08	Lkp	09 10	—	
Racklöf	Racklöf	Racklöf	*B	Fs	1	77	Lalander, Anders Jakobsson	gsl	68 90	Hsd	91 91	—	
Hålland	Hålland	Hålland	E	Fs	—	4	Skogman, Harald	kso, orgx, kx, kl-o	gsl	78 01	Hsd	02 02	—	
Vemdalen	Vemdalen	Vemdalen	C	—	0.6	70	Klingberg, Per	3) ... skvo, upl, fstl, kl	gsl †	67 93	Lkp	97 01	1 1	
Ytter-Hogdal	Ytter-Hogdal	Ytterhogdal	*B	—	—	50	Hellström, Jonas Edv.	fsto, kx, kl-o	†	61 85	Hsd	88 88	4 1	
Ängersjö	Ängersjö	Kårböle	F	—	30	35	Dahlgren, Per Adolf smx	†	62 4)	—	07 07	—	
Åre	Åre Östra	Åre	C	—	0.6	62	Lidsell, Sven Josef rsk	gsl	69 93	Gbg	94 04	2 7	
Åre	Åre Västra	Dufed	C	—	0.6	59	Olsson, Johan	... orgx, kx, kl-o	gsl	83 09	Hsd	10 10	—	
Ås	Ås	Täng	*B	—	2	76	Larsson, Anders	5) ... orgx, kx, kl-o	gsl 6)	57 79	Hsd	80 80	2 2	
Åsarne	Åsarne	Åsarne	D	—	1.5	*19 32	Rydén, Per Aug. Kristoffer	7) vx, kl-o	gsl	66 89	Gbg	92 92	— 1	
Ålfros	Ålfros	Ålfros	E	—	0.6	18	44	Jonsson, K. H.	orgx, kx, vx, slk, kl-o	gsl	81 03	Hsd	07 07	2 1
Öfver-Hogdal	Öfver-Hogdal	Öfver-Hogdal	F	—	1	62	38	Lundmark, Karl Henrik	... rsk, kl	—	69 98	Hsd	99 06	—
Östersund	Norra folkskolan	Östersund	A	Fs	—	1	228	Christenson, Carl	8) överlär., stx, slk	gsl	72 94	Gbg	99 99	— 9
									Lysén, Magnus	... orgx	—	47 67	Kst	68 86	—
									Rydén, Albin	gsl	79 01	Gbg	01 03	—
									Nilsson, Emma	—	59 79	Klm	80 80	—
									Holm, Agnes Elin	—	67 88	Stm	91 91	—
									Ekberg, Anna Charlotta	—	67 90	Stm	91 91	—
									Christenson, Hulda C., f. Ljungberg	—	70 90	Umå	95 95	—
Södra folkskolan	Södra folkskolan	Södra folkskolan	A	Fs	—	—	161	Flodén, Lars David	... rsk, orgx, slk	gsl	57 79	Hsd	86 86	—
									Gudmundsson, Gunnar Martin	—	80 03	Hsd	03 07	—
									Byström, Olof	... orgx, kx	—	74 94	Hsd	97 09	—
									Sandgren, Hilda Maria Elisabeth	—	80 01	Skr	06 06	—
									Dahlström, Signe Matilda Maria	... smx	—	81 09	Skr	10 10	—
									Lindelöf, Gerda Cecilia	9) ... smx, eo	—	85 08	Skr	— 09	—

1) V. ordf. i municip.st, rsk, fm, bkmo. — 2) Disp. år 1900. — 3) Skolkassör. — 4) Disp. år 1906. — 5) Rak, bibl. — 6) Bitr. lär:an underv. i fsl. — 7) Kyrko- o. skolkassör, fm. — 8) Lsk, förest. för arbetarsinnet o. teknisk aftonskola. — 9) Tjänstgör vid småskolan.

Västerbottens län. Luleå stift.		Skolans avst. i km fr. när- maste poststation	Antal barn i skolan hösten 1909	Ordn. och e. o. folkskollär. o. lär:or.	Födelseår		År för ans. i huv-skola första ord. ant.	Antal lär:or (lär:o i skol- dist:te m. folksk. ant.
Skoldistriktets namn	Skola = De Es				Exa- mens- år	ort		
Skolans namn		postadress	Skola = De Es	poststation	lär:or (ångb.-) at.	lär:or (ångb.-) at.	lär:or (ångb.-) at.	lär:or (ångb.-) at.
Västerbottens län.								
Luleå stift.								
Bergvattnet se Dorotea.								
Bjurholm Kyrkskolan Bjurholm	*B	Fs	— 20	75	Bäckström, W. ¹⁾ orgx, kx, smx, kl-o	gsl ²⁾	66 88	Hsd 88 91 13 1
Agnäs	F	—	10 10	43	Vakant	—	—	—
Burträsk Gammelbyn... Burträsk	*B	—	39 56	56	Lundström, Celina Georg., f. Vincent	fsl se	63 84	Umå 87 87 31 3
Ljusvattnet	E	—	59 44	44	Rönnerberg, Dagmar Sofia	fsl se	81 04	Umå 06 06
Bygdsiljum	E	—	58 41	41	Vakant	—	—	—
Bygdeå Kyrkskolan	*B	Fs	1 ⁶⁾ 93	93	Lundkvist, Per Olof	se †	56 79	Hsd 80 80 14 6
Robertsfors	B	Fs	*7.5	93	Westerlund, Albert ... rsk, stx, kl-o	gsl ³⁾	66 87	Hsd 88 88
Sikeå	*B	—	2.5 —	78	Högström, Fanny Kristina	†	70 90	Umå 92 06
Öfverklinten	E	—	57 46	46	Sædén, Frida Amalia	fsl se †	84 06	Umå 07 07
Byske Ytterfors ⁴⁾	A	—	1 *4	111	Pettersson, Lydia Charlotta	†	86 09	Umå 10 10
					Öquist, Anna Ermina	se	73 00	Umå 04 04 19 11
					Vakant	—	—	—
Åbyn.....	*B	—	*4	70	Lund, Betty Maria Efrosyna	fsl	65 89	Umå 94 94
Brännfors	C	Fs	3 ⁶⁾ 85	60	Lindfors, Ester Eufrosyne	fsl	85 09	Umå 10 10
Furnögrund	*B	Fs	5 ⁶⁾ 65	56	Lindblom, Bror Johan, rsk, orgx, kx	gsl ²⁾	80 02	Hsd 03 05
Östanbäck	E	—	2.5 *10	39	Johansson, Edla Josefina	fsl	70 95	Umå 96 97
Frostkåge	E	—	2.5 *6	37	Vakant	—	—	—
Ostvik	E	—	1 60	33	Vakant	—	—	—
Drängsmark.....	C	—	5 *10	54	Lindmark, Emma Matilda	—	78 06	Umå 07 07
Degerfors Kyrkskolan... Vindeln	*B	Fs	— —	80	Nilsson, Olof ⁷⁾	gsl †	62 87	Hsd 89 93 25 3
Hällnäs.....	E	Fs	— —	48	Burström, Elise	†	80 00	Umå 03 08
Dorotea Bergvattnet..... Dorotea	E	—	0.6 160	49	Gerdin, Albin Leander, rsk, orgx, kl-o	gsl †	77 04	Hsd 05 05 4 4
Västra Ormsjö	E	—	0.6 180	36	Aldén, Thyra Augusta, f. Sjöström	fsl	80 01	Umå 02 02
Afvatråk	E	—	0.6 165	49	Forsmark, Carl Oscar	gsl †	85 07	Hsd 08 08
Lafsjö-Lajksjö	G	—	161 57	57	Vakant	—	—	—
Fredrika Viska	E	—	75 25	25	Tengborg, Olov Arvid, spkr, rsk, bibl	gsl sa	79 01	Hsd 03 03 3 2
Tallsjö-Långbäcken ...	G	—	⁹⁾ 95	40	Strömgren, Alfred ¹⁰⁾ spsk, upl, smx	gsl sa	62 ¹¹⁾	— 07 07
Holmsund								
Holmsund ¹²⁾	A	Fs	1 *1	145	Tunell, Charlotta	se	63 82	Umå 95 95 — 2
Holmö se Säfvar.								
Jörn Kyrkakolan	E	—	7 7	37	Bäckström, Zelma Sofia	se sa	56 87	Umå 95 07 13 2
Jörns station	*B	Fs	— —	82	Backman, Karl Georg	se †	85 08	Hsd 08 09
Lycksele Lycksele	B	—	65 70	70	Stenberg, Per Theodor ¹³⁾ orgx, kl-o	gsl †	59 81	Hsd 81 85 29 2
Löfånger Löfånger..... Löfånger	E	—	*6	25	Nyberg, Helga Sofia, f. Almström...	—	81 02	Umå 04 07
Malå Malå	E	—	89 44	44	Björk, Erik, rsk, kmrv, orgx, kx, kl-o	se sa	82 04	Hsd 06 06 14 1
					Vakant	†	—	— 10 1
Nordmaling Vallen... Nordmaling	*B	—	0.6 ¹⁴⁾ 80	75	Dahlström, Isak Edv. ¹⁵⁾ orgx, kx, kl	²⁾ †	56 78	Hsd 79 79 18 8
Olofsfors	E	—	3 ¹⁶⁾ 27	17	Sjölund, Nils	gsl †	56 79	Hsd 80 82
Häkån	E	—	10 ¹⁷⁾ 38	31	Nieman, Maria Adelina, f. Forsgren	sa	63 83	Umå 88 88
Rundvik	*B	—	3 ¹⁷⁾ 80	70	Näslund, Johan Anton	gal ³⁾	79 01	Hsd 01 03
Mo ångsåg	*B	—	1 *1.5	69	Vakant	—	—	—
Lögdeå	F	—	¹⁷⁾ 30	44	Vakant	—	—	—
Hörnsjö	F	—	1 1	58	Olofsson, Anna Charlotta	fsl	82 93	Umå 94 94
Gräsmyr	F	—	70 70	50	Bäckman, Eva Emerentia	fsl	86 07	Umå 07 07
Nyåker	E	—	2 2	39	Andersson, Alma Maria	fsl	82 03	Umå 04 04

¹⁾ Kso, rsk. — ²⁾ Bitr. lär:an underv. i fsl. — ³⁾ En lär:a i husl. ekonomi anst. — ⁴⁾ Dessutom 2 bitr. lär:or, vilka även underv. i fsl. — ⁵⁾ Till ångb.-st. 1 km. — ⁶⁾ Invid ångb.-st. — ⁷⁾ Kso, lsk, upl, fm, bkmo. — ⁸⁾ Till ångb.-st. 10 km. — ⁹⁾ Från Långbäcken till post.st. 40 km, till järnv.-st. 115 km. — ¹⁰⁾ Kyrko- o. skolkassör, kv. — ¹¹⁾ Disp. år 1906. — ¹²⁾ Dessutom 2 bitr. lär:or, av vilka 1 underv. i fsl. — ¹³⁾ Kvo, led. i styr. f. landstingssemin. — ¹⁴⁾ Till ångb.-st. 1.3 km. — ¹⁵⁾ Ord. i municip.-st. o. nämnd, fsto, spbo. — ¹⁶⁾ Till ångb.-st. 3.5 km. — ¹⁷⁾ Till ångb.-st. 1 km.

Västerbottens län. Luleå stift.		Sks lit. i normalst.	Förskoll. ordft. - skola = Fg Es	Skolans avst. i km fr. när- maste poststation	Järnvägs- (ångb.-) st.	Antal barn i skolan hösten 1909	Ord. och e. o. folkskollär. o. -lär:or.		Förelässt	Exa- mens-		År för första ord. ant.	Antal lär:or (lär:or i skol- dist:ts in. folshk. ansk.		
Skoldistriktets namn	Skolans namn						postadress	år		ort	år			ort	
Nordmaling (forts.)															
Nordbyn	Nordmaling	F	—	2.5	1)45	66	Vakant	—	—	—	—	—	—		
Kylörn	"	F	—	2.5	1)45	44	Vakant	—	—	—	—	—	—		
Norsjö Norsjöby															
Norsjö	Norsjö	E	—	—	34	41	Östman, Johan Peter	†	60	79	Hsd	81	15	4	
Bastuträsk	Bastuträsk, Norsjö	F	—	—	—	37	Vakant	—	—	—	—	—	—		
Svansele-Risliden	Kusfors	G	—	1	10	38	Nygren, Jenny Margareta	—	87	09	Umå	10	10		
Nysätra Änaset															
Änaset	Änaset	E	—	—	*6	39	Jonsson, Gustaf ... kso, lkr, lsk, spbl	sa	60	84	Hsd	84	84	6	4
Gumboda	Sikeå	E	—	7	*5	22	Vakant	sa	—	—	—	—	—		
Flarken	Änaset	D	—	10	*15	36	Jonsson, Hilma Maria	rsk fsl	83	06	Umå	07	09		
Kolaboda	"	E	—	16	10)5	26	Lundberg, Ester Kristina	—	79	00	Umå	10	10		
Risbäck	Risbäck	F	—	—	230	11	Vallberg, Viktor T. ²⁾	präst-ex sa	71	4)	—	05	05	2	—
Skellefteå Skellefteå⁵⁾ Skellefteå															
Skellefteå	Skellefteå	A	Fs	—	6)50	75	Sjöström, Hedvig Eleonora	fsl se	49	73	Skr	84	84	46	19
							Stenson, Anna Vilhelmina, f. Eklund	—	62	83	Umå	04	05	—	
Brännan	"	*B	Fs	2.5	2.5	112	Burström, Ossian Litzle ⁷⁾	orgx, kx gsl	75	97	Hsd	99	02		
Bureå ⁸⁾	Bureå	A	Fs	0.5	71	127	Åberg, Edvard	—	79	05	Hsd	06	06		
							Lundholm, Signe Ingeborg	—	64	89	Umå	91	92		
Ursviken	Ursviken	*B	Fs	—	—	77	Åström, Erik Otto	slk gsl†	81	06	Hsd	07	07		
Storkåge	Kåge	*B	Fs	—	50	126	Sidenmark, Helga Signe Kristina	se †	81	03	Umå	06	06		
Klemensnäs	Ursviken	*B	Fs	2	*2	92	Ahlman, Fredrik Simeon	smx gsl ⁹⁾	80	05	Hsd	06	06		
Sävenäs	"	C	—	1.5	*1.5	96	Grahn, Signe Magdalena	smx fsl se	78	99	Umå	04	04		
Skramträsk	Skellefteå	C	Fs	—	40	38	Hedström, Karl Olof	—	85	09	Hsd	10	10		
Ersmark	Kåge	E	—	5	50	50	Lindgren, Emil	se sa	83	09	Hsd	10	10		
Kusmark	Kusmark	C	Fs	0.5	10)40	68	Grönlund, Ester Viktoria	fsl se	80	02	Umå	04	04		
Innervik	Innervik	E	—	—	60	42	Öhstedt, Magdalena Amalia	†	78	00	Umå	04	04		
Medle	Medle	C	—	0.5	*11	62	Lundqvist, Ida Elisabet	fsl se	85	07	Umå	08	10		
Ragvaldsträsk	Ragvaldsträsk	E	—	—	65	56	Vakant	se	—	—	—	—			
Bergsbyn ¹¹⁾	Bergsholmen	C	—	—	12)	56	Norgren, Charlotta Maria	fsl†se	77	00	Umå	01	08		
Öhrviken	Ursviken	F	—	—	67	49	Vakant	—	—	—	—	—			
Klutmark	Skellefteå	F	—	10	*10	64	Vakant	—	—	—	—	—			
Sorsele Kyrkskolan	Sorsele	F	—	—	170	27	Vakant	sa	—	—	—	—	11		
Gargnäs	Gargbro	F	—	7	135	37	Lövgren-Björner, Hilda Elisabet, smx	fsl	80	13)	—	06	06		
Stensele Stensele	Stensele	E	—	1	160	22	Öhrman, Signe Maria Albertina	fsl	85	07	Umå	07	11	2	
Skarfsjö	"	F	—	16	170	35	Bergström, Hugo Salomon	gsl	83	05	Hsd	05	05		
Bastuträsk	Gunnarn	E	—	1	135	33	Vakant	—	—	—	—	—			
Säfvar och Holmö															
Kyrkskolan	Säfvar	B	—	1	24	70	Edin, Joh. Alb. ¹⁴⁾	orgx, kx, slk, kl-o se sa	66	88	Hsd	95	08	8	3
							Pahlberg, Selma Lovisa	—	74	97	Umå	99	04		
Holmö	Holmö	F	—	25	17)45	68	Åkesson, Joel Gerhard ¹⁵⁾	T. K.	—	83	16)	—	10	10	
Täfteå	Umå	E	—	14	14	43	Stensson, Sigrid Sofia Elisabet	fsl se	86	07	Umå	08	08		
Tärna Skytteanska skolan	Tärnaby	F	—	1	310	33	Pettersson, Olof Petter	rsk gsl†	59	85	Hsd	86	95	4	
Umå	Umå	A	Fs	—	—	278	Sortelius, And. F., överl., orgx, kx	se sa	65	85	Hsd	86	07	—	6
							Lilja, Sven ¹⁸⁾	—	73	99	Kst	04	04		
							Bäckström, Hulda Bernhardina	—	63	83	Umå	90	90		
							Nordmark, Emelie Kristina	—	62	83	Umå	99	99		
							Schönfeldt, Henny	—	68	89	Umå	99	99		
							Byström, Tekla Ulrika Charlotta	—	76	96	Umå	99	05		
							Svedberg, Tekla Gustava	eo	—	59	85	Umå	—	05	
							Glas, Ebba Efrosyna	eo	—	81	02	Umå	—	03	
							Dahlman, Sigrid Maria	eo	—	83	05	Umå	—	05	

1) Till ångb.st. 2.5 km. — 2) Till ångb.-st. 21.4 km. — 3) Kapellpredikant, ordf. i skolrådet. — 4) Dispens. — 5) Dessutom 1 bitr. lär:a. — 6) Till ångb.st. 18 km. — 7) Rek. bibl. — 8) Dessutom 2 bitr. lär:or. — 9) Bitr. lär:an underv. i fel. — 10) Till ångb.-st. 10 km. — 11) Skolan kommer h.t. 1910 att ändras till B. — 12) Invid ångb.st. — 13) Disp. år 1904. — 14) Kso, lsk, upl, bibl. — 15) Kapellpredikant. — 16) Disp. år 1909. — 17) Till ångb.st. 25 km. — 18) Förest. för tekn. skola.

Västerbottens län. Luleå stift.		Sk. stift. i normalst.	Fortskrittn.-eraktin.-skola = Ja Es	Skolans avst. i km fr. när-maste poststation	Antal barn i skolan hösten 1909	Ordn. och e. o. folkskollär. o. -lär.or.	Fotofeskr	Exa-mens-		År för året i huv.-skold.	År för året i skoldistrikts	Antal lär.or (lär.e) i skoldistrikts				
Skoldistriktets namn	Skolans namn							postadress	postadress				år	ort	ant.	ant.
Umeå landsförsamling																
Backen Västerhiske	B	—	0.5	6	69	Degerman, Carl Erik..... kl-o	—	49	71	Hsd	72	74	32	16	
Teg Teg, Umeå	*B	—	2	2	70	Linder, Hilda Augusta..... fsl	61	83	Umeå	89	89				
Sandvik Holmsund	*B	—	0.5	*0.5	90	Kjellin, Olov Axel..... sik	gsl sa	58	84	Hsd	86	86			
Hörnefors Hörneå	*B	—	0.5	*1	99	Andersson, Karl Joh., orgx, kx, kl-o	se sa	80	03	Hsd	05	05			
Röbäck Umeå	E	—	4	4	66	Bergström, Maria Josefina .. spsk	fsl	63	83	Umeå	84	06			
Obbola såg Holmsund	*B	—	1	20	83	Vakant	—	—	—	—	—	—			
Obbola by "	E	—	5	*3	44	Olofsson, Olof Artur	gsl sa	79	08	Hsd	09	09			
Tafvelsjö Tafvelsjö	E	—	—	30	31	Gutke, Lydia Helena	—	74	96	Umeå	98	98			
Brännland Brännland	E	—	1.5	1.5	40	Hamrin, Maria Olivia	sa	68	88	Umeå	97	03			
Löfön ¹⁾ Holmsund	A	Fs	0.5	20	131	Kollberg, Klara Karolina	—	77	98	Umeå	01	01			
Grisbacka Umeå	*B	—	2	2	49	Degerman, Elin Johanna	sa	79	00	Umeå	02	06			
Brattby Spöland	E	—	2.5	2.5	33	Olsson, Anna Nikolina	—	68	95	Umeå	01	08			
Öbacka Umeå	E	—	1	1.5	48	Lidén, Hanna Paulina.....	sa	79	00	Umeå	01	08			
Vilhelmina (Volgsjön)																
Vilhelmina Vilhelmina	E	—	0.5	175	44	Vakant	—	—	—	—	—	—	27	2	
Bäsksele "	2)	—	14	176	28	Johansson, Johan Gerhard, orgx, kx	—	82	03	Hsd	04	04			
Nästansjö "	E	—	12	209	37	Lindblad, Lars Mikael E., fm, smx	†	69	8)	—	06	06			
Volgsjön se Vilhelmina.																
Vännäs Vännäs	*B	—	1.5	1.5	60	Schödin, Nils, kso, rsk, orgx, kx, kl-o	gsl	73	96	Hsd	97	97	18	3	
Nyby ⁴⁾ Vännäs	A	Fs	0.5	0.5	162	Lindholm, Per August Andreas ⁵⁾ ...	gsl	56	78	Hsd	78	99			
							Persson, Gustav Albert	dx	gsl	81	03	Hsd	10	10		
Åsele Kyrkbyn ⁶⁾ Åsele	A	—	—	112	113	Lenman, K. J., ⁷⁾ 1:e lär., orgx, kx, kl-o	gsl	77	99	Hsd	00	06	15	3	
							Lindbom, Hilda Maria	lsk	†	61	88	Umeå	91	91		
Gafsele Gafsele	D	—	—	93	30	Johansson, Karl Johan Oskar	—	84	06	Hsd	07	07			
Örträsk Örträsk	*B	—	—	50	70	Lundkvist, Gust. Alb. ⁸⁾ orgx, kx, kl-o	gsl†	72	95	Hsd	98	98	2	2	

¹⁾ Dessutom 2 bitr. lär.or. — ²⁾ Skolan, som är inrättad av sv. missionskillekapet o. närmaat f. lappiska barn, har tre klasser av vilka 1:a klassen utgör småskolan. — ³⁾ Disp. år 1905. — ⁴⁾ Dessutom 2 bitr. lär.or, vilka även underv. i fel. — ⁵⁾ Lkr, lsk, landstingsman. — ⁶⁾ Dessutom 2 bitr. lär.or, av vilka 1 underv. i fel. — ⁷⁾ Rsk. — ⁸⁾ Lkr, lsk.

Norrbottens län. Luleå stift.		Skola i län i normalpl.	Postadress	Skolans avst. i km fr. närmaste poststation (Ångb.-st.)	Antal barn i skolan hösten 1909	Ordn. och e. o. folkskollär. o. -lär:or.	Föreläsar	Examens-	År för föreläs. ord. ant.	År för antsk i nuv. skola.	Antal lär:or (lär:or) i skol-districtet	Antsk. i m. folksk.			
Skoldistriktets namn						oo = extra ordinarie. kl = lär. klockare, o = organist, kl-o = klock. o. org. knt = kantor. gsl = underv. i goss-sköld, fal = i fickel. † = underv. i sköld av småskollär:ar. se, sa = underv. i sköld av särak. sköldlär:ar, sköldlär:ar.		År	ort						
Skolans namn			postadress			Ang. övriga förkortningar se inledn.									
Norrbottens län.															
Luleå stift.															
Arjeplog	Kyrkostaden	Arjeplog	E	—	148	30	Pettersson, Petrus... kno, krvo, skvo	gsl †	57	90	Hsd	91	00	17	2
Racksund			D	—	*)	19	Vakant	se	—	—	—	—	—	—	—
Båtsjaur-Laisvall			G	—	30	32	Fjellström, Hildur Selma Maria	fsl	83	06	Umå	06	06	—	—
Brännäs-Gargaur			G	—	50	170	Vakant	—	—	—	—	—	—	—	—
Kalön-Bergnäs	Bergnäsudden		G	—	1 ¹⁾	31	Wallström, Sigrid Maria, f. Sander	fsl	69	1 ¹⁾	—	06	06	—	—
Arvidsjaur															
Glommerträsk	Glommerträsk		E	—	*)	41	Vakant	se	—	—	—	—	—	23	3
Kyrkostaden	Arvidsjaur		B	—	78	59	Lenman, Frans Herman, orgx, kx, kl-o	—	81	04	Hsd	05	05	—	—
Lauker	Lauker		F	—	40	35	Svensson, Alma Karolina	fsl	77	06	Umå	07	07	—	—
Lappträsk	Glommerträsk		D	—	4	35	Lenman, Hugo Hjalmar	—	87	09	Hsd	09	09	—	—
Harads	Harads		E	—	1.7	36	Svensson, Anna K., f. Bergqvist	fsl	59	85	Umå	85	85	—	—
Svartlä	Öfre Svartlä		E	—	*	42	Granlund, Johan Erik ²⁾ fm, bkmo, tst	gsl	58	85	Hsd	87	87	9	1
Bodträskfors	Harads		F	—	1 ³⁾	18	Bergström, Betty Kristina, orgx, kx	fsl	80	01	Umå	06	06	—	—
Lakträsk	Lakträsk		E	—	—	33	Mörtberg, Paul Arthur	gsl	80	03	Hsd	08	08	—	—
Lidman, Amalia Charlotta			E	—	—	33	Lidman, Amalia Charlotta	—	62	85	Umå	87	05	—	—
Enontekiö se Karesuando.															
Gällivare	Kyrkbyn	Gällivare	A	Fs	—	242	Söderberg, Johan, överlärare ⁴⁾ kl-o	gsl †	64	89	Hsd	89	90	39	26
Petrini, Knut H. F., smx, orgx, kx							Petrini, Knut H. F., smx, orgx, kx	gsl	79	02	Hsd	07	07	—	—
Leijon, Karl Johan							Leijon, Karl Johan	gsl	81	02	Hsd	07	07	—	—
Petrini, Hildur K., f. Johansson, smx, eo							Petrini, Hildur K., f. Johansson, smx, eo	fsl	78	02	Umå	—	02	—	—
Forsell, Gunhild Emilia							Forsell, Gunhild Emilia	fsl	75	00	Umå	—	05	—	—
Söderberg, Nanna F., f. Lindgren, eo							Söderberg, Nanna F., f. Lindgren, eo	—	83	04	Umå	—	06	—	—
Stenberg, Märta Josefina							Stenberg, Märta Josefina	—	87	09	Umå	—	09	—	—
Engelmark, Oskar Valter							Engelmark, Oskar Valter	—	87	09	Hsd	09	09	—	—
Engelmark, Frans Mikael							Engelmark, Frans Mikael	gsl	51	77	Hsd	77	87	—	—
Forsman, Olof ⁵⁾							Forsman, Olof ⁵⁾	gsl †	50	77	Hsd	87	87	—	—
Fredriksson, Gustaf Fritjof							Fredriksson, Gustaf Fritjof	gsl	77	00	Hsd	00	00	—	—
Sandström, Aron Hj. Gottfr., överlär. ⁷⁾							Sandström, Aron Hj. Gottfr., överlär. ⁷⁾	gsl	74	99	Hsd	04	04	—	—
Svenonius, Gusti Helena							Svenonius, Gusti Helena	—	75	00	Umå	—	09	—	—
Haara, Helny Maria							Haara, Helny Maria	—	88	09	Umå	—	09	—	—
Zachariasson, Johan, överlärare							Zachariasson, Johan, överlärare	se sa	62	92	Hsd	94	98	—	—
Landström, Olof Tyko							Landström, Olof Tyko	gsl	75	96	Hsd	99	07	—	—
Landström, Sven Axel							Landström, Sven Axel	gsl	77	02	Hsd	07	07	—	—
Höjer, Karl Jakob							Höjer, Karl Jakob	gsl	77	00	Hsd	07	07	—	—
Burlin, Olof August							Burlin, Olof August	—	78	00	Hsd	07	07	—	—
Hellberg, Johan Oscar							Hellberg, Johan Oscar	—	83	05	Hsd	07	10	—	—
Bergqvist, Anna							Bergqvist, Anna	—	76	97	Umå	03	03	—	—
Valdenström, Sigrid Selma Elisabet							Valdenström, Sigrid Selma Elisabet	—	65	86	Umå	04	04	—	—
Viklund, Ida Eugenia, f. Bylund							Viklund, Ida Eugenia, f. Bylund	—	71	91	Umå	07	07	—	—
Löfkvist, Rode Maria							Löfkvist, Rode Maria	—	82	02	Umå	07	07	—	—
Danell, Oskar Herman							Danell, Oskar Herman	—	84	08	Hsd	—	08	—	—
Häggman, Ester							Häggman, Ester	—	85	08	Umå	—	06	—	—
Viksell, Kat. Eufemia, f. Bergström							Viksell, Kat. Eufemia, f. Bergström	—	85	08	Umå	—	08	—	—
Schröder, Elin Kristina							Schröder, Elin Kristina	—	85	08	Umå	—	08	—	—
Matinlassi, Ingeborg							Matinlassi, Ingeborg	—	86	07	Umå	—	09	—	—
Norberg, Helga Elisabet							Norberg, Helga Elisabet	—	87	09	Umå	—	09	—	—
Koskullskulle	Koskullskulle		A	Fs	—	88	Sortelius, Gustaf Hj., överlär. ⁹⁾ smx	gsl	78	01	Hsd	04	04	—	—
Curtelius, Oscar Fredrik							Curtelius, Oscar Fredrik	gsl	82	05	Hsd	—	05	—	—
Ilander, Helga Viktoria Vilhelmina							Ilander, Helga Viktoria Vilhelmina	—	88	09	Umå	—	09	—	—
Magnusson, Nils Fredrik							Magnusson, Nils Fredrik	gsl	72	95	Hsd	98	98	—	—
Vakant							Vakant	—	—	—	—	—	—	—	—

¹⁾ Disp. år 1906. — ²⁾ Lkr, lsk. — ³⁾ Invid ångb.st. — ⁴⁾ Led. i barnav.nämnd, ordf. i municip.st. — ⁵⁾ Led. i barnav.nämnd. — ⁶⁾ Till ångb.st. 60 km. — ⁷⁾ Rak. — ⁸⁾ Vid skolan äro även två lär:or i huslig ekonomi. — ⁹⁾ Spsk, led. i barnav.nämnd. — ¹⁰⁾ Från Bergnäs till närmaste järnv.st. 130 km. och från Kalön 158 km. — *) Uppgift ej lämnad.

Norrbottens län. Luleå stift.		Skolstift. i normalst.	Förskola- skola = Fg Es	Skolans avst. i km fr. när- aste poststation (ängst.-) sk.	Antal barn i skolan hösten 1909	Ord. och e. o. folkskollär. o. -lär.or.		Födelseår	Exa- mens- år	ort	År för föreläs. ord. anst.	Antal lär.or (lär.-e) i skol- distrikt	Antal i skollä- r.-e m. folkh. skol.	Antal. skol.				
Skoldistriktets namn	Skolans namn					postadress	eo = extra ordinarie. kl = lär. klockare, o = organist, kl-o = klock. o. org. knt = kantor. gsl = underv. i goss-slöjd, fsl = i flicksl. † = underv. i slöjd av småskollär:a. se, sa = underv. i slöjd av särsk. slöjdlär:e, slöjdlär:a. Ang. övriga förkortningar se inledn.											
Gällivare (forts.)																		
	Nilivara	Gällivare	F	—	60	60	20	Bäckström, Albert William ... smx	gsl	79	1)	—	05	05			
	Nattavara station	...	Nattavara	E	—	—	—	29	Vakant	—	—	—	—	—	—			
Haparanda Haparanda																		
				B	Fs	—	—	66	Häggberg, Gustaf Emil, överlärare ¹⁰⁾	se sa	74	95	Hsd	02	02	—		
					Es	—	—	—	Forsberg, Angelika	eo	—	68	89	Umå	—	93	—	
Hietaniemi																		
	Kyrkbyn (Koivukylä)		Hietaniemi	C	—	2	50	68	Baudin, Amanda Vilhelmina ... kl-o	fsl	75	96	Umå	99	99	5	2	
	Niemis	Niemis	E	—	1	37	20	Planting, Anna Helena	fsl	83	05	Umå	07	07			
	Kukasjärvi	Hvitvatnet	F	—	6	6	29	Vakant	se	—	—	—	—	—			
	Koutojärvi	Hietaniemi	F	—	*)	*)	31	Vakant	—	—	—	—	—	—			
Jockmock och Kvickjock																		
	Kyrkostaden	Jockmock	B	—	—	62	54	Lindbäck, O. E. W. ¹¹⁾ orgx, kx, kl-o	sa	83	04	Hsd	06	09	25	13	
									Fällman, Jenny Fredrika	eo	—	85	07	Umå	—	07		
	Waikijaur	"	D	—	9	79	16	Högström, Josef Bernhard ²⁾ ... vx	†	51	80	Hsd	80	80			
	Porsi	Murjek	E	—	17	17	28	Åberg, Ingeborg	†	67	87	Klm	01	01			
	Vuollerim	Vuollerim	E	—	1	19	14	Berglund, Olga, f. Ohlson	†	82	04	Umå	06	06			
	Holmträsk	Harads	E	—	7	*28	16	Lundström, Erik Arvid	smx	gsl†	85	93	Hsd	94	05		
	Mattisudden	Mattisudden	E	—	—	54	14	Vakant	—	—	—	—	—	—			
	Murjek-Kouka	Murjek	G	—	3)	3)	—	Åhrström, Maria Fredrika	smx	fsl	56	87	Umå	95	95		
	Tjämtis-Kvickjock	...	Kvickjock	G	—	*)	*)	28	Strömberg, Gustaf Pettersson	gsl	76	4)	—	04	04			
Juckasjärvi Bergfors ... Bergfors																		
	Riksgränsen	Riksgränsen	E	—	—	—	36	Lundgren, Maria Kristina	fsl	85	08	Skr	09	09	10	23	
	Kiruna ⁶⁾	Kiruna	E	—	—	—	19	Svanholm, Ellida Margareta	fsl	85	08	Umå	09	09			
				A	Es	—	—	546	Björkman, John Emil, överlärare ⁸⁾	—	68	92	Gbg	93	06			
									Landström, Frans Gustav	—	73	98	Hsd	99	01			
									Hurtig, Johan Abel	—	81	04	Lkp	07	07			
									Stenudd, Oskar Vilhelm, ksvo, fsto	—	78	03	Hsd	08	08			
									Holmström, Johan	—	71	06	Ups	08	08			
									T. K.	—	80	07	Str	09	09			
									Lindhagen, Nils Jakobus	—	86	07	Hsd	10	10			
									Ridderstråle, Johan Artur	—	80	07	Hsd	10	10			
									Stenudd, Hulda Fredrika, f. Grahm	—	76	98	Umå	01	07			
									Borglund, Charlotte	—	73	98	Skr	99	08			
									Holm, Ester Helena	—	80	06	Stm	09	09			
									Krström, Ester Charlotta	—	85	06	Umå	09	09			
									Læstadius, Hedvig Elisabet	—	85	06	Umå	09	09			
									Ånstrand, Teresa	—	80	06	Lkr	09	09			
									Thimgren, Axel Olov	eo	86	07	Str	—	07			
									Persson, Erik	eo	84	09	Kst	—	09			
									Dahlqvist, Blenda Johanna Fredr., eo	—	85	07	Umå	—	07			
									Nylander, Elsa	eo	85	09	Skr	—	09			
	Svappavare	Svappavare	E	—	0.5	80	37	Holm, Johan Olov	rsk, kmvo	gsl†	77	99	Hsd	99	01		
	Juckasjärvi	Juckasjärvi	E	—	—	18	20	Henriksson, Erik Anders, pst, smx, kl-o	gsl	67	7)	—	89	89			
	Vittangi	Vittangi	D	—	—	108	38	Johansson, Abram	—	56	79	Hsd	80	80			
	Masugnsbyn	"	F	—	18	100	24	Nilsson, Johan Henrik	smx	gsl	75	03	Hsd	03	10		
Karesuando																		
	Karesuando	Karesuando	F	—	—	132	12	Lidström, Jakob Walfrid ⁸⁾ ... kl-o	gsl†	60	80	Hsd	80	80	5	—	
	Karl Gustaf Karungi	...	Karungi	E	—	—	25	50	Eriksson, Erik Ulrik	smx, kl-o	gsl†	75	00	Hsd	01	01	3	4
	Lapträsk	Lapträsk	E	—	—	43	54	Drugge, Lorenz Wilhelm, rsk, fm, pst	gsl sa	63	93	Hsd	95	95			
	Kukkola	Kukkola	F	—	1	80	51	Granberg, Kristina Wilhelmina	fsl	63	84	Umå	90	95			
	Korpikylä	Karungi	E	—	11	*45	37	Johansson, Kaisa Maria, f. Luttu	fsl	76	98	Umå	98	98			

1) Disp. år 1904. — 2) Disp. från orgx år 1892. — 3) Murjek invid post- o. järnv.st.; Koooa 30 km. till post- o. järnv.st. — 4) Dispens 1902. — 5) Vid skolan kro anställda 1 lär:e i teckning, 2 lär:e i gsl, 2 lär.or i fsl och 2 lär.or i huslig ekonomi — 6) Ord. i municip.st., spsk, v. ord. o. sekret. i skolnämnd, v. ord. o. kassör i barnav.nämnd, förest. f. högre folksk. (se sid. 49). — 7) Disp. år 1889. — 8) Kso, skvo, skolkassör, fm, observatör för meteor.station. — 9) Till Ängb.st. 30 km. — 10) Rek, fsl, led. i municip.st., landstingsman. — 11) Rsk, bibl, v. ord. i barnav.nämnd. — 12) Till Ängb.st. 18 km. — *) Uppgett ej lämnad.

Norrbottens län. Luleå stift.		Skola lit. i normalpl.	Poststäm. skolan. Skola = B, Bg, Bg	Skolans avst. i km fr. närmaste poststation	Antal barn i skolan hösten 1909	Ordn. och e. o. folkskollär. o. -lär:or.	Födelseår		Examen		År för första ord. anst. i nuv. skola.	Antal lär:or (lär:e) i skoldist:ta	Antal smärk.
Skoldistriktets namn	Skolans namn						postadress	år	ort	år			
Korpilombolo													
Kyrkbyn	Korpilombolo	E	—	100	41	Backman, Anna Maria	—	83 05	U	må	06 10	6	2
Teurajärvi	"	F	—	10	90	Lindstedt, Oskar	gsl	66 04	H	sd	04 04		
Jerijärvi	"	E	—	10	105	Vakant	—	—	—	—	—		
Narken	Narken	F	—	—	100	Vakant	—	—	—	—	—		
Kvickjock se Jockmock.													
Luleå¹⁾													
Luleå	Luleå	A	—	—	581	Lundh, Jonas Reinhold, överlärare, eo	sa	81 09	U	ps	— 09	—	16
						Forsén, Anders	—	64 87	H	sd	88 88		
						Åhrström, Oskar	—	51 72	H	sd	75 92		
						Wester, Olof Emanuel	gsl	74 95	U	ps	99 99		
						Landström, Frans Gustaf	gsl	74 97	H	sd	01 01		
						Bohlin, Otto Natanael	—	74 95	K	st	01 01		
						Hammarström, Johan Melcher	gsl	66 87	K	st	88 03		
						Gunnarsson, Johan Peter	gsl	73 98	H	sd	06 06		
						Eurén, Selma Dagmar	—	67 89	U	må	94 94		
						Mörtsell, Hildur Sofia Katarina	fsl	71 92	U	må	98 98		
						Dahl, Georgina	fsl	70 93	U	må	01 01		
						Högström, Gurly Adelina	—	77 99	U	må	03 03		
						Jacobson, Hulda Gerda Maria	—	79 01	K	lm	06 06		
						Dahl, Sigrid	fsl	78 98	U	må	07 07		
						Sundberg, Ellen	fsl	76 01	U	må	02 09		
						Ekroth, David	eo	79 06	K	st	07 08		
						Rydorff, August Arvid	eo	84 08	V	xö	— 08		
						Carlsson, Beda Elisabet	eo	83 09	F	ln	— 09		
Karlsvik	Luleå	E	Fs	2.5	2.5	Hallborg, Per	smx	62 91	L	kp	97 99		
Mjökudden	"	E	Fs	3	3	Falk, August Vilhelm	gsl	81 07	H	sd	09 09		
Muonionalusta se Pajala.													
Neder-Kalix													
Kyrkostaden	Nederkalix	*B	—	2 ³⁾ 40	76	Dahlberg, Olof Petter ³⁾ orgx, kx, kl-o	—	46 68	H	sd	72 72	53	16
Karlsborg	Vånafjärden	*B	—	*)	98	Nordfjell, Ludvig Israel	—	52 84	*)		87 89		
Sangis	Sangis	*B	—	*22	73	Sjöberg, Knut Gottfrid	smx	—	77 08	H	sd	09 09	
Ytterbyn	Nyborg	*B	—	1.5	2	Almqvist, Johan Axel	gsl	65 04	H	sd	05 05		
Båtskärsnäs	Båtskärsnäs	*B	—	10 ⁵⁾ 50	90	Vakant	—	—	—	—	—		
Neder-Luleå													
Skurholmsstaden	Luleå	*B	—	1	1	Sundqvist, Bernhard Albin, rsk, smx	—	77 05	H	sd	07 07	30	19
Alvik	Antnäs	E	—	*)	46	Vakant	†	—	—	—	—		
Ersnäs	Ersnäs	*B	—	0.5	20	Nordström, August ... orgx, kx, slk	—	64 85	H	sd	89 89		
Gamla staden	Gammelstad	*B	—	—	69	Adell, Anders Oskar, orgx, kx, vx, kl-o	—	85 08	L	kp	09 10		
Persön	Persön	*B	—	—	15	Holmgren, Axel Fabian	4)	62 87	H	sd	87 87		
Sunderbyn	Södra Sunderbyn	*B	—	1.5	47	Vakant	†	—	—	—	—		
Svartösten ⁵⁾	Svartösten	A	—	2.5	152	Ruth, Axel	†	74 02	H	sd	05 05		
Ångesbyn	Ångesbyn	C	—	0.5	17	Johansson, Anders Ruben	gsl	74 ⁷⁾	—	09 09			
Smedsbyn	Norra Smedsbyn	C	—	1	20	Lindberg, Albin Ernst	smx	†	78 ⁸⁾	—	09 10		
Neder-Torneå													
Nikkala	Haparanda	C	—	13	11 ⁹⁾ 90	Hammarberg, Hildegard	sa	86 08	U	må	09 09	3	7
Mattila	"	E	—	4	*4	Granberg, Anna Juliana	fsl	60 83	U	må	89 95		
Haparanda by	"	E	—	1	*10	Nilsson, Herman ⁹⁾ spkr, bibl, smx	gsl	†	67 92	H	sd	94 94	
Wojakkala	"	E	—	9.5	*20	Mathlein, Hilda Maria	fsl	62 85	U	må	95 95		
Salmis	Salmis	E	—	—	*1	Lindvall, Henrik Herman	gsl	80 00	H	sd	02 10		
Salvis	Haparanda	C	—	10	11 ⁷⁾ 70	Vakant	—	—	—	—	—		
Seskarö	Sekarö	E	—	0.5	100	Forsström, Signhild Katarina	—	86 07	U	må	07 07		

¹⁾ Dessutom 1 bitr. lär:a o. 1 lär:a i fel. samt 1 lär:a i huslig ekonomi anställda. — ²⁾ Invid Ångb.st. — ³⁾ Spbl. — ⁴⁾ Bitr. lär:an underv. i fel. — ⁵⁾ Dessutom bitr. lär:or. — ⁶⁾ Invid Ångb.st. — ⁷⁾ Disp. 1907. — ⁸⁾ Disp. 1909. — ⁹⁾ Ord. i bibl.st. — ¹⁰⁾ Till Ångb.st. 7 km. — ¹¹⁾ Till Ångb.st. 10 km. — *) Uppgift ej lämnad.

Norrbottnens län. Luleå stift.		Sk:s lit. i normalst.	Fortsätt. ersätt. skola = Fr Es	Skolans avst. i km fr. när-maste poststation	Antal barn i skolan hösten 1909	Ordn. och e. o. folkskollär. o. -lär:or.	Födelseår	Exa-mens-år ort	År för anst. i nuv. skold.	Antal lär:or i skol-distriktet	
Skoldistriktets namn	Skolans namn										postadress
Pajala med Muonionalusta											
Pajala	Pajala	E	—	150	40	Henriksson, Karl J. ¹⁾ orgx, kx, vx, kl-o	gsl†	66 88	Hsd	90 90	18 4
Kangos	Junosuando	E	—	10 130	30	Vakant	†	—	—	—	—
Erkheikki	Pajala	E	—	9 159	26	Nylund, Johan William	†	86 08	Hsd	09 09	—
Kengis		F	—	7 159	35	Hægström, Alida Constance	fsl	72 94	Umå	94 95	—
Muodoslompolo	Muonionalusta	E	—	8 180	19	Vakant	—	—	—	—	—
Junosuando	Junosuando	E	—	— 180	25	Ståhl, Isak Wilhelm	gsl	60 89	Hsd	89 89	—
Piteå Piteå²⁾											
Piteå	Piteå	A	—	—	161	Burman, Frans F. ³⁾ 1:e lär., orgx, kl-o	gsl	49 73	Hsd	76 76	— 6
						Rengvist, Karl August	—	64 90	Hsd	92 00	—
						Thalén, Hilda Karolina	fsl	72 93	Umå	97 98	—
						Öquist, Ellen Alida	—	78 00	Umå	03 04	—
						Lindgren, Hedvig	fsl	64 85	Umå	— 00	—
Piteå landsförsamling											
Öjeby ⁴⁾	Öjeby	A	Fs	— ⁵⁾ 48	133	Vakant	sesa†	—	—	—	48 16
Porsnäs	Håkansö	E	Fs	1 *2	45	Stenberg, Ernst Anton	rsk	78 02	Hsd	02 03	—
Munksund	Munksund	*B	—	— 55	108	Davidsson, Johan Anton, pst, orgx, slk	gsl†	55 79	Hsd	03 03	—
Hortlax	Hortlax	*B	—	— *5	68	Bergström, Anna Maria	—	55 84	Umå	84 84	—
Sjelnäs	Roknäs	*B	Fs	1 *47	64	Sandström, Alma Natalia	—	81 03	Umå	04 04	—
Lillpite	Lillpite	*B	Fs	0.5 40	73	Heldner, Johan Algot	sa	76 ⁷⁾	—	04 04	—
Svensby	Svensbyn	E	—	1 3	47	Ljung, Hilda	—	72 97	Umå	00 00	—
Långträsk	Långträsk	F	—	— *)	*)	Vakant	—	—	—	—	—
Råneå Rånbyn	Råneå	*B	—	— 2.8	65	Lindström, Carl Edvard ⁸⁾ orgx, kl-o	gsl†	51 73	Hsd	73 84	26 5
Jämtön	Jämtön	E	—	— ⁹⁾ 20	47	Bergström, Gustaf	—	72 96	Hsd	97 00	—
Årbyn (Orrbyn)	Råneå	F	—	— *)	*)	Wikström, Nils Petter	—	50 78	*)	99 99	—
Högsön	Hvitå	F	—	2 25	53	Sjölin, Emma Maria, f. Hjertstedt	—	66 86	Umå	04 04	—
Hvitå		E	—	1 ¹⁰⁾ 15	45	Vakant	—	—	—	—	—
Öfverstbyn-Gunnarsbyn	Gunnarsbyn	G	—	— 14	83	Bergman, Selim Oskar	—	59 83	Hsd	86 86	—
Tärendö	Tärendö	E	—	2 90	72	Asp, Knut Edvard	gsl†	62 88	Hsd	89 89	3 3
Töre	Töre	*B	—	— ¹¹⁾ 20	75	Andersson, Andreas Emanuel, lkr, lsk	gsl	87 07	Hsd	08 08	14 5
Morjärv		E	—	—	42	Granström, Oskar	—	82 09	Hsd	10 10	—
Törefors		E	—	5 ¹²⁾ 13	36	Vakant	†	—	—	—	—
Älfsby By	Älfsbyn	*B	—	— 1.5	85	Lindgren, Theodor Aug., lsk, orgx, kl-o	gsl†	69 92	Hsd	94 95	18 1
Öfver-Kalix	Bränna Öfver-Kalix	E	—	— 25	42	Lindgren, Axel	—	80 02	Hsd	02 09	18 3
Gyljen		E	—	— 43	40	Stenberg, Ida Vilhelmina (Vilma)	se	76 97	Umå	00 09	—
Svartbyn	Svartbyn	*B	—	0.5 24	61	Engström, Lars Henrik	rsk	gsl sa 58 ¹³⁾	—	02 02	—
Jock	Rödupp	F	—	20 70	42	Vakant	se	—	—	—	—
Öfver-Luleå Boden¹⁴⁾											
Boden	Boden	A	Fs	1	392	Fröberg, Johan Botolf, överlärare ¹⁵⁾	—	70 92	Hsd	93 02	19 20
						Alm, Nils Oskar ¹⁶⁾ ... kso, orgx, kl-o	—	50 73	Hsd	74 76	—
						Isaksson, Leonard Laurentius, smx	gsl	79 04	Hsd	06 06	—
						Brännman, Erik Arvid	gsl	80 02	Hsd	03 07	—
						Ruhlin, Eva	—	81 03	Umå	05 09	—
						Johansson, Ida Maria	—	78 00	Klm	06 06	—
						Wallendorff, Jonas Adolf	gsl	86 08	Vxö	— 08	—
						Brännman, Ida Agda Torborg	—	82 03	Umå	— 03	—
						Holmberg, Hilda	—	63 83	Umå	— 07	—
						Olsson, Hilda Theresia	fsl	83 07	Umå	— 07	—
						Marklund, Elin Viktoria	—	85 08	Umå	— 08	—
						Stromsöe, Signe Arvida	fsl	87 08	Umå	— 09	—
						Rignell, Alfrida Karolina	—	75 00	Umå	00 10	—
						Glans, Alfhild Sofia	—	88 09	Skr	— 10	—

¹⁾ Kavo, rek. upl. fm. — ²⁾ Dessutom 2 bitr. lär:or. — ³⁾ Rek. sång- o. musikl: e vid läroverk. — ⁴⁾ Dessutom 2 bitr. lär:or. — ⁵⁾ Till ångb.st. 6 km. — ⁶⁾ Till ångb.st. 1 km. — ⁷⁾ Disp. år 1901. — ⁸⁾ Rek. fm, bkmo. — ⁹⁾ Till ångb.st. 6 km. — ¹⁰⁾ Till ångb.st. 10 km. — ¹¹⁾ Till ångb.st. 2 km. — ¹²⁾ Till ångb.st. 5 km. — ¹³⁾ Disp. år 1900. — ¹⁴⁾ Dessutom 1 bitr. lär:a, vilken även underv. i fsl. — ¹⁵⁾ Skolkassör. — ¹⁶⁾ Landstingsman, nämndeman. — *) Uppgift ej lämnad.

VI. Egentliga folkskolorna.

Norrbottnens län. Luleå stift.		Skolans svet. i km fr. när- maste poststation	Fortsätt- nings- skola = B, Es	Skolans areal i km ² (Ängb.-) st.	Antal barn i skolan hösten 1909	Ord. och e. o. folkskollär. o. -lär.or. eo = extra ordinarie. kl = lär. klockare, o = organist, kl-o = klock. o. org. knt = kantor. gsl = underv. i goss-slöjd, fsl = i flicksl. † = undervisen. i slöjd av småskollär.a. se, sa = undervisen. i slöjd av särsk. slöjdlär.e, slöjdlär.a. Ang. övriga förkortningar se inledn.	Föreläs- år	Exa- mens- år	ort	År för föreläs. ord. anat.	Antal lär.or (lär.e) i skol- dist:ts	småk. m. folkb.	
Skoldistriktets namn	Skolans namn												postadress
Öfver-Luleå (forts.)													
Svarthjörnsbyn ¹⁾	Boden	A	Fs	213	2	93 Benjamin, Sven Sakarias ²⁾	gsl	79	01	Hsd	02	06	
Heden	Hednoret	*B	—	2	4)2	89 Lindmark, Josef Zakarias.....	orgx gsl ³⁾	72	96	Hsd	01	01	
Svarthbyn	Boden	*B	Fs	4	3.5	56 Blom, Elsa Sofia.....	†	81	03	Umå	03	03	
Bredåker	Åkernäs	D	—	1	20	45 Rutqvist, Signe Agnes Kr., f. Pederson	fsl	81	02	Umå	03	03	
Unbyn	Unbyn	*B	Fs	—	6	60 Wennblad, Oscar	rsk gsl†	74	94	Ups	97	99	
Sävast	Sävast	F	Fs	—	—	45 Persson, Erik Magnus.....	orgx, kx	82	04	Hsd	06	06	
Byddbyn	Boden	*B	—	5	5	51 Flodström, August	—	84	06	Hsd	07	09	
Hundsjön	Hundsjön	E	—	*)	*)	42 Eriksson, Anna Evelina	—	67	5)	—	09	09	
Öfver-Torneå													
Matarengi	Öfver-Torneå	B	—	1	7)90	62 Wikman, Carl Olof ⁶⁾ orgx, kx, kl	se	48	72	Hsd	73	77	
Jouksengi	Jouksengi	*B	—	—	6)110	97 Stenudd, Eva	fsl	71	92	Umå	98	02	
Turtola	Svanstein	F	—	1	120	38 Engström, Johan August	smx	†	71	93	Hsd	98	98
Neder-Kuivakangas	Kuivakangas	E	—	—	98	49 Müller, Ingeborg Maria	sa	83	04	Umå	04	07	
Jänkisjärvi	Jänkisjärvi	F	—	—	65	24 Vakant	—	—	—	—	—	—	
Öfre-Kuivakangas	Kuivakangas	E	—	4.5	70	50 Wallin, Axel Teodor	pst	—	69	98	Hsd	98	98
Pello	Pello	E	—	—	120	47 Vakant	—	—	—	—	—	—	

¹⁾ Dessutom 2 bitr. lär.or. — ²⁾ Ord. i bibl. fören. — ³⁾ Bitr. lär.an underv. i fsl. — ⁴⁾ Invid Ängb.st. — ⁵⁾ Dispens. — ⁶⁾ Lok, fm, bkmo. — ⁷⁾ Till Ängb.st. 7.5 km. — ⁸⁾ Till Ängb.st. 100 km. — ⁹⁾ Uppgift ej lämnad.

VII. Pensionstagare i folkskollärares pensionsinrättning år 1910.

Pensionstagarens namn	Skoldistrikt, där pensionstagaren senast tjänstgjort	Fö- del- se- år	Tidpunkt från vilken pensionen börjat utgå	Pensions- belopp		Postadress ¹⁾
				Kr.	öre	
Geselius, Carl Johan	Väte, Gfl ²⁾	27	1/8 69	213	—	Norrtälje
Lagergrén, Johan Fredrik	Ockelbo, Gfl	26	1/1 71	225	—	Ockelbo
Ågrén, Fredrik August	Listerby, Blk	35	1/1 73	177	—	Karlskrona
Palmgren, Anders Jacob	Bjärnakulla, Krst	22	1/10 74	326	25	Åstorp
Pettersson, Fredrik	Ramnäs, Vstm	30	1/7 75	285	—	Västerås
Svensson, Nils August	Gällinge o. Idala, Hill	27	1/8 76	306	—	Horred
Grape, Reinhold	Orsa, Kpb	39	1/1 75	210	—	Morastrand
Persson, Anders	Fosie, Mlh	16	1/7 76	450	—	Kulladal
Nilsson, Ola	Ilstorp, Mlh	14	1/9 76	405	—	Sjöbo
Jonsson, Olof	Stafnäs, Vrml	38	1/11 76	270	—	Arvika
Nilsson, Per	Tostarp, Krst	34	1/4 77	302	—	Simrishamn
Wallinder, Lars Erik	Västermo, Srml	27	1/6 77	284	—	Arboga
Wählstedt, Carl Wilhelm	Östmark, Vrml	35	>	315	—	Sörmark
Sjöholm, Johannes	Tönnersjö, Hill	30	1/6 76	333	—	Tönnersjö
Hultstrand, Johan	Versås, Skb	27	1/7 77	428	—	Partilled
Lenberg, Olaus	Klefva, Älfb	17	>	450	—	Götene
Persson, Per	Kverrestad, Krst	15	1/2 78	450	—	Borby
Berg, Anders	Risinge, Östg	21	>	750	—	Stockholm
Holmblad, Anders	Gudhem m. fl., Skb	15	1/5 78	450	—	Falköping
Sellén, Magnus	Brattfors, Vrml	21	1/4 78	450	—	Värml:ds Brattfors
Johansson, Peter	Hudene, Älfb	23	1/5 78	450	—	Tibro
Lidén, Lars	Silbodala, Vrml	23	1/7 78	450	—	Årjäng
Andersson, Olof	Malung, Kpb	38	1/1 79	306	—	Malung
Dahlgren, Isaak	Ekby, Mlh	27	>	311	—	Ekeby
Ericsson, Nils Gustaf	Rogslösa, Östg	24	1/3 79	450	—	Vadstena
Frieman, Per Gustaf	Askeryd, Jkp	22	1/1 79	450	—	Tranås
Ljungdahl, Carl Magnus	Öggestorp, >	22	>	450	—	Jönköping
Svensson, Johannes	Sanne, Gbg	16	1/7 79	450	—	Kätebol
Högström, Erik	Bergsjö, Gfl	20	>	450	—	Bergsjö
Engdahl, Carl Johan Fredrik	Stockholm	21	1/9 79	750	—	Strängnäs
Löwander, Peter	Lidhult, Krb	29	1/12 79	428	—	Lidhult
Olsson, Jöns	L:a Slågarp, Mlh	23	1/1 80	410	—	Östra Grefvle
Wirén, Olof	Veckholm, Upl	35	>	329	—	Kumla
Jonsson, Olof	V. Emtervik, Vrml	24	>	450	—	Västra Emtervik
Svensson, Bengt	Hasslösa, Skb	27	>	441	—	Lidköping
Chruzander, Jonas	Gottröra, Sth	28	>	401	—	Karlskrona
Börjesson, Olof	Jernskog, Vrml	21	>	450	—	Beted
Rignell, Frans Wilhelm	Ronneby	30	>	423	—	Djupadal
Bergstrand, August	Torslunda, Klm	28	1/6 80	450	—	Kalmar
Eckerberg, Johan Peter	Skärstad, Jkp	29	1/7 80	311	—	Jönköping
Zachrisson, Josef. Christ. Theod.	Hälsingborg	45	>	275	—	Motala
Davidsson, Jonas	Torpa, Krb	25	>	450	—	Ljungby
Törnander, Erik Wilhelm	Hedemora landsförs.	20	>	450	—	Falun
Elmblad, Samuel	Trönninge, Hill	20	1/11 80	450	—	Halmstad

¹⁾ Den här uppgivna postadressen anger det postsparbankskontor, där pensionstagaren lyfter sin pension. — ²⁾ Ang. förkortningarna se inledningen.

Pensionstagarens namn	Skoldistrikt, där pensionstagaren senast tjänstgjort	Fö- del- se- år	Tidpunkt från vilken pensionen börjat utgå	Pensions- belopp		Postadress
				Kr.	öre	
Åkerström, Lars Anton	Lohärad, Sth	34	1/1 81	387	—	Syninge
Årsén, Jonas Magnus	Ö. Tollstad, Östg	25	»	450	—	Mantorp
Wallenström, Carl Fredrik	Bro och Lossa, Ups	22	»	450	—	Bro
Petersson, Göran	Borgholm	32	»	396	—	Borgholm
Söderberg, Carl Erik	Vadsbro, Srml	19	»	525	—	Vadsbro
Nilsson, Anders	Nosaby, Krst	30	»	284	—	Nosaby
Röndahl, Sven	Näsum, »	28	1/6 81	428	—	Näsum
Svallingsou, Fredrik Thore	Ardre, Gtl	26	1/7 81	450	—	Klintehamn
Linnell, Gustaf	Hällaryd, Blk	32	1/10 81	369	—	Karlishamn
Broman, Anders Petter	Ringarum, Östg	26	1/8 81	450	—	Ringarum
Berggren, Malte Henrik	Vinslöf, Krst	26	1/7 81	432	—	Mala
Nyberg, Nils Johan	Vånga, Östg	25	1/1 82	450	—	Mariefred
Levin, Jacob	Källunge m. fl., Gtl	24	»	450	—	Burge
Dahlgren, Jakob Niklas	Dalhem, Gtl	26	»	450	—	Visby
Ekekrantz, Olof Martinus	Gudmuntorp, Mlh	26	»	450	—	Hurfva
Källén, Josef	Blidsberg o. Humla, Älfb	25	»	450	—	Åsarp
Lindahl, Johan	Klöfsjö, Jmtl	22	»	410	—	Norra Amerika
Ållander, Sven August Malcolm	Torsåker, Srml	35	1/4 82	374	—	Gnesta
Svensson, Nils	Lyddeköpinge, Mlh	27	1/7 82	450	—	Lyddeköpinge
Palmqvist, Jonas	Hellgum, Vstn	26	»	450	—	Rådom
Sjögren, Isak Persson	Önnestad, Krst	27	»	450	—	Önnestad
Wohlström, Hans	Tolånga, Mlh	22	»	450	—	Sjöbo
Burman, Fale Mauritz	Ramnäs, Vstm	29	»	450	—	Seglingsberg
Peterson, Nils Peter	Hjorted, Klm	22	»	450	—	Hjorted
Tigerstrand, Johan Alexander	Ofvanåker, Gfl	25	1/11 82	450	—	Norra Amerika
Linderoth, Nils Persson	Oppmanna, Krst	32	»	387	—	Oppmanna
Melanoz, Nils Olsson	Ö. Emtervik, Vrml	20	1/1 81	525	—	Östra Emtervik
Åbom, Sven Wilhelm	Kärna, Östg	27	»	525	—	Linköping
Nilsson, Kristian	Smedstorp, Krst	27	»	450	—	Fjelkestad
Wassberg, Carl Johan Fredrik	Lid, Srml	21	1/1 83	450	—	Nyköping
Holmdahl, Johan August	Ödestuga, Jkp	25	»	450	—	Ödestuga
Norelius, Anders	Landa, Hll	34	»	360	—	Göteborg I
Lundberg, Olof	Blomskog, Vrml	27	»	396	—	Blomskog
Palmgren, August	Sjögestad, Östg	32	»	473	—	Börrum
Johansson, Daniel Frans	Sorunda, Sth	24	»	450	—	Sorunda station
Blomqvist, Johan Martin	Ösmo, »	28	1/8 83	410	—	Ösmo
Lynell, Per Leonard	Rök, Östg	24	1/6 83	450	—	Linköping
Larsson, Johan Fredrik	Fröskog, Älfb	30	1/7 83	450	—	Fröskog
Lundell, Sven August	N. Möckleby, Klm	26	»	450	—	Norra Möckleby
Ekdahl, John	Höör, Mlh	27	1/6 83	374	—	Ludvigsborg
Åhrman, Daniel	Lagga, Sth	30	1/7 83	311	—	Knifsta
Waldegren, Johan	Täfvelsås, Krb	27	1/8 83	450	—	Täfvelsås
Pettersson, Lars	Öja, Gtl	24	1/1 84	450	—	Visby
Svensson, Sven	Holmestad, Skb	28	»	525	—	Tidan
Wallin, Anders	Vrena, Srml	34	»	401	—	Runtuna
Florentin, Henrik	Hassela, Gfl	39	»	342	—	Franshammar
Norrby, Hans Oscar	Vall, Gtl	28	»	450	—	Visby
Håkansson, Jöns	Ramdala, Blk	23	»	450	—	Söderåkra
Jonsson, Jonas Petter	Ingatorp, Jkp	29	1/7 84	450	—	Ingatorp
Nilsson, Nils	Svalöf, Mlh	34	»	331	—	Svalöf
Sundberg, Anders	Gunnarskog, Vrml	38	1/1 83	444	—	Norra Amerika
Sahlin, Gustaf	Hemsjö, Älfb	32	1/7 84	342	—	Foglum
Johansson, Johannes	Aneboda, Krb	40	»	351	—	Sjögestad
Lidin, Olof Johan	Brunflo m. fl., Jmtl	28	1/10 84	450	—	Kåla
Larsson, Johannes	Berg, Skb	29	1/1 85	450	—	Nya Lerdala
Carlsson, Per August	Hjorted, Klm	48	»	279	—	Hjorted
Sjöberg, Carl Johan	Hagelberg, Skb	27	»	450	—	Sköfde

Pensionstagarens namn	Skoldistrikt, där pensionstagaren senast tjänstgjort	Fö- del- se- år	Tidpunkt från vilken pensionen börjat utgå	Pensions- belopp		Postadress
				Kr.	öre	
Agge, Mathilda.....	Sala.....	25	1/1 85	546	—	Sala
Sjölander, Carl August.....	Örberga m. fl., Östg.....	24	>	450	—	Vadstena
Peterson, Hans Persson.....	Edestad, Blk.....	28	>	450	—	Edestad
Chruzander, Nils Petter.....	Skuttunge, Ups.....	24	>	450	—	Skuttunge
Schönström, Gustaf.....	Fulltofta, Mlh.....	33	>	311	—	Hörby
Westergren, Johan Gustaf.....	Lofö, Sth.....	35	1/8 85	284	—	Drottningholm
Arvedson, Lars.....	Vadensjö, Mlh.....	29	1/10 85	450	—	Landskrona
Persson, Näs Olof.....	Leksand m. fl., Kpb.....	38	>	338	—	Leksand
Tillman, Johan Olof.....	Hellefors, Örb.....	25	1/7 85	450	—	Gräsberg
Uhlin, Johan Robert.....	Ölmevalla, Hll.....	36	>	392	—	Bollebygd
Dahlberg, Erik Magnus.....	Fors, Srml.....	43	1/9 85	378	—	Stockholm
Wiberg, Sven.....	Fjelkestad, Krst.....	28	1/1 86	525	—	Urshult
Svensson, Lars.....	Ifvetofta, >.....	30	>	450	—	Håkanryd
Wallin, Juliana Augusta.....	Vänersborg.....	36	1/10 85	420	—	Vänersborg
Olsson, Anders.....	Hörby, Mlh.....	29	1/1 86	410	—	Hörby
Svanström, Per Ulrik.....	Örebro.....	29	>	600	—	Örebro
Peterson, Anders.....	Gislöf, Mlh.....	26	>	450	—	Månstorp
Börjesson, Anders.....	Öxnevalla, Älfb.....	30	>	525	—	Horred
Cederholm, Anders Persson.....	Simris, Krst.....	30	>	450	—	Simrishamn
Åkesson, Hans.....	Hedeskoga, Mlh.....	26	>	478	—	Ystad
Lindberg, Erik Magnus.....	Gåsborn, Vrml.....	30	>	450	—	Gåsbornshyttan
Hedin, Pehr.....	Torsåker, Gfl.....	33	>	525	—	Torsåker
Björkblom, Johan.....	Eriksberg, Älfb.....	28	1/7 85	450	—	Gåsene-Eriksberg
Jonasson, Olof.....	Sillerud, Vrml.....	34	1/8 86	369	—	Långserud
Svensson, Nils.....	Asarum, Blk.....	29	1/7 86	525	—	Asarum
Lindblad, Johannes.....	Linneryd, Krb.....	30	1/9 86	450	—	Linneryd
Nilsson, Nils.....	Lackalånga, Mlh.....	31	1/7 86	450	—	Eslöf
Hjlander, Nils.....	Efveröd, Krst.....	31	>	450	—	Efveröd
Åslund, Jonas.....	Neder-Luleå, Nrb.....	26	1/8 86	450	—	Antnäs
Norlander, Lars.....	Od, Älfb.....	31	1/10 86	525	—	Od
Nordin, Johan Peter.....	Västkinde, Gtl.....	26	1/1 87	450	—	Nyköping
Ljungberg, Anders Fredrik.....	Västerlång, Srml.....	29	>	525	—	Hällsviken
Rehnström, Anders Petter.....	Kvillinge, Östg.....	23	>	525	—	Åby
Nilsson, Nils.....	Simrishamn.....	31	>	450	—	Simrishamn
Rignell, Jöns.....	Rinkaby, Krst.....	31	1/10 86	450	—	Hässleholm
Gustafsson, Gustaf Frans.....	Lummelunda, Gtl.....	33	1/1 87	510	—	Eksjö
Winqvist, Johan Lorentz.....	Tvååker, Hll.....	41	>	365	—	Tvååker
Askelöv, Johan.....	Borg och Löt, Östg.....	30	>	525	—	Klinga
Rohnström, Cristina Olivia Fredr.....	Stockholm.....	39	1/12 86	450	—	Stockholm
Åkesson, Ola.....	Hurfva, Mlh.....	29	1/1 87	525	—	Hurfva
Enderberg, Jakob Per.....	Visby.....	28	>	750	—	Visby
Krusell, Olof Niklas.....	Lye, Gtl.....	29	>	450	—	Etelhem
Eklund, Johan.....	Godegård, Östg.....	29	>	450	—	Motala
Lagermark, Johannes.....	Frillesås, Hll.....	27	>	450	—	Veddige
Rydberg, Philip Herman.....	Grenna.....	31	>	410	—	Grenna
Ekeberg, Carl.....	Vendel, Ups.....	48	>	306	—	Vendel
Schärberg, Lars.....	Lane-Ryr, Gbg.....	32	>	450	—	Uddevalle
Petterason, Petter Johan.....	Eke, Gtl.....	29	>	450	—	Hafdhem
Lindqvist, Marcus.....	Hackås, Jmtl.....	32	>	563	—	Hackås
Schough, Sven.....	Krogsered, Hll.....	32	1/9 87	450	—	Åtran
Zetterholm, Johan Theodor.....	Djurö, Sth.....	32	1/1 88	450	—	Djurhamn
Wallin, Carl Wilhelm.....	Sala.....	33	>	623	—	Sala
Boman, Frans Ludvig.....	Hällestad, Östg.....	37	>	392	—	Skedaborg
Nilsson, Anders.....	Hörja, Krst.....	36	>	461	—	Hörja
Jäderblom, Johan Erik.....	Torstuna, Vstm.....	32	>	450	—	Enköping
Melander, Alfred Fredr. Teodard.....	Husby-Rekarne, Srml.....	31	>	525	—	Hällsta
Danielsson, Adolf.....	Arboga.....	32	>	478	—	Örebro

Pensionstagarens namn	Skoldistrikt, där pensionstagaren senast tjänstgjort	Fö- del- se- år	Tidpunkt från vilken pensionen börjat utgå	Pensions- belopp		Postadress
				Kr.	öre	
Tillbergh, Theodolinda Ch. Elis.	Roslags-Kulla, Sth	45	1/1 88	352	—	Uppsala
Jonsson, Gustaf	Kall, Jmtl	26	»	450	—	Målerås
Landström, Carl Anders	Ö. Eneby, Östg	31	1/3 88	750	—	Arvika
Jonsson, Magnus	Karlskyrka, Vstm	33	1/8 87	450	—	Kungsör
Bengtsson, Jöns	Hälsingborgs landsförs.	30	1/7 88	450	—	Hälsingborg
Lundqvist, Johan	Frötuna, Sth	33	1/3 88	450	—	Norrstälje
Lönnerblad, Lars August	Månstad, Älfb.	31	1/7 88	450	—	Månstadsulle
Svensson, Anders	Härlunda, Krb	33	»	450	—	Säfsjö
Kjellman, Carl Johan	Ö. Vingåker, Srml	32	»	600	—	Katrineholm
Sandin, Johan	Skånella, Sth	33	1/1 89	525	—	Rosersberg
Hansson, Sören	Svedala, Mlh	32	»	525	—	Svedala
Bergvall, Adolf Magnus	Hammarby, Ups	33	»	525	—	Väsby
Frisendahl, Oscar	Ådals-Liden, Vstn	33	»	525	—	Näsåker
Johansson, Anders Gustaf	Värna, Östg	33	»	525	—	Bersbo
Carlsson, Carl Erik	Adelsö, Sth	32	»	520	—	Ekerö
Lindén, Carl Gustaf	Flistad, Östg	35	»	374	—	Skeninge
Ellqvist, Carl Christenson	Ansås, Krst	34	»	510	—	Stockholm
Hedré, Gustaf	Broddetorp, Skb	24	»	450	—	Broddetorp
Rydén, Johan Arvid	Ringamåla, Blk	33	»	525	—	Åkeholm
Björkström, Josef Emanuel	Kjula, Srml	34	1/1 88	450	—	Eskestuna
Hasselberg, Anders Gustaf	Töllesjö, Älfb.	33	1/1 89	525	—	Lindome
Granstrand, Johan	Gårdsby, Krb	33	»	525	—	Norrgårda
Tesche, Gustaf Vilhelm	Vimmerby landsförs.	35	»	311	—	Norra Amerika
Andersson, Johan	Varnum m. fl., Älfb	26	»	525	—	Nitta
Åkerlund, Carl Gustaf	Rasbo-Kil, Ups	27	»	525	—	Uppsala
Svedberg, Nanny Theodora	Indal, Vstn	44	»	333	—	Krokom
Sandén, Johan	Grolanda, Skb	31	»	525	—	Mollaryd
Brundin, Fredrik Alexander	Fröjeslunda, Ups	33	1/2 89	478	—	Örsundsbro
Johansson, August Ferdinand	Väla m. fl., Skb	31	1/7 89	525	—	Lidköping
Johansson, Carl Anders	Vansö, Srml	38	»	405	—	Strängnäs
Persson, Magnus	Arvika köping	34	»	638	—	Arvika
Persson, Nils Petter	Uppåkra m. fl., Mlh	30	»	600	—	Åkarp
Andersson, Anders Petter	Norrsunda, Sth	34	1/1 90	431	—	Rosersberg
Björling, Per	Lima, Kpb	33	»	563	—	Lima
Persson, Gustaf	Molla, Älfb	51	»	284	—	Ekbyvall
Andersson, Christoffer	Hyby, Mlh	38	»	499	—	Lund
Nilsson, Johannes	Brevik, Skb	26	»	525	—	Mölltorp
Tidblad, Olof Niklas	Hofva m. fl., Skb	32	1/1 89	410	—	Hofva
Blom, Jon	Rättvik, Kpb	30	1/1 90	432	—	Ornäs
Lundqvist, Johan August	Ukna, Klm	25	»	450	—	Västervik
Sällgren, Per	V. Karup, Krst	28	»	525	—	Västra Karup
Nilsson, Olof	Grafva, Vrml	29	»	450	—	Dejefors bruk
Dahlberg, Jonas Fredrik	Hässjö, Vstn	33	»	525	—	Sundsvall
Andersson, Andreas	Ö. Nöbbelöf, Krst	31	»	525	—	Simrishamn
Stenqvist, Johan	Kvidinge, »	39	»	331	—	Kvidinge
Tholander, Per	Tvärred, Älfb	32	»	525	—	Tvärred
Bladh, Peter	Alingsås landsförs. m. fl.	27	»	525	—	Alingsås
Hallgren, Thore	Bogen, Vrml	31	»	525	—	Arvika
Köhler, Anders Gustaf	Nora landsförsamling	34	»	525	—	Norva
Wallander, August	S. Solberga, Jkp	29	»	525	—	Kyrkotorp
Moberg, Johan Christian Edvard	Vassända-Naglun, Älfb.	30	»	525	—	Vänersborg
Qviberg, Lars Petter	Gammelgarn, Blk	34	»	450	—	Vintrosa
Nyberg, Erik Otto	Ekeby, Ups	34	»	520	—	Uplands Ekeby
Andersson, Per Gustaf	Söderbärke, Kpb	37	»	311	—	Vad
Gottberg, Johan	Ejsta, Gtl	34	1/2 90	525	—	Stenkumla
Johnsson, Per	Gillberga, Vrml	34	1/1 90	525	—	Gillberga
Linder, Anders	Gillberga, »	34	»	525	—	Stömne

Pensionstagarens namn	Skoldistrikt, där pensionstagaren senast tjänstgjort	Fö- del- se- år	Tidpunkt från vilken pensionen börjat utgå	Pensions- belopp		Postadress
				Kr.	öre	
Jönsson, Jöns	S. Mellby, Älfb	34	1/1 90	525	—	Kivik
Pagander, Gustaf	Harplinge, Hll	35	1/3 90	450	—	Harplinge
Petersson, Lars Magnus	Bonstorp, Jkp	32	»	525	—	Värnamo
Telenius, Elof	Gunnarskog, Vrml	32	1/7 90	450	—	Arvika
Johansson, Johan Salomon	Hanhals, Hll	34	»	525	—	Göteborg 7
Norlin, Ola Månsson	Remmarlöf, Mlh	31	»	525	—	Eslöf
Kellström, Gustaf	Bunge, Gtl	35	1/8 90	525	—	Färösund
Nilsson, Nils	S. Rörum, Mlh	35	1/7 90	450	—	Simrishamn
Åvall, Johan	Ek, Skb	35	1/9 90	525	—	Ek
Askeroth, Måns Svensson	Grämanstorp, Krst	37	1/1 91	515	—	Klippan
Lundsten, Sven	Ströfvelstorp, »	32	»	478	—	Vegeholm
Adersson, Johannes	Lemnhult, Jkp	29	»	525	—	Ormesberga
Nilsson, John	Håslöf, Mlh	26	»	525	—	Lund
Törnblom, Olaus	Resteröd, Gbg	35	1/11 90	563	—	Grohed
Nyvall, Jan Gustaf	Nyed, Vrml	32	1/1 91	525	—	Molkom
Welander, August	Torhamn, Blk	32	»	410	—	Brömsebro
Envall, Jakob August	Tuna, Klm	30	»	525	—	Tuna
Palmqvist, Sven	S. Möinge m. fl., Mlh	32	»	525	—	Billeberga
Tobiasson, Jöns Peter	V. Karleby, »	31	»	525	—	Lund
Rosenqvist, Selma Abla Maria	Ramsberg, Örb	37	»	399	—	Eksjö
Axelsson, Sven Henrik Wilhelm	Ölme, Vrml	34	»	525	—	Våse
Roos, Carl	V. Vingåker, Srml	36	1/3 91	525	—	Vingåker
Lindegren, Olof Leonard	Mörum, Blk	30	1/1 91	525	—	Karlskrona
Sjöstedt, August	Fåssberg, Gbg	39	1/2 91	473	—	Gråbo
Halvarsson, Olof	Säfsnäs, Kpb	44	1/7 91	378	—	Strömstads bruk
Lindh, Johan Ulrik	Ålfkarleby, Ups	31	»	525	—	Harnäs
Sjödén, Lars Peter	Rogsta, Gf	35	»	525	—	Hudiksvall
Eklund, Anton	Lindome, Hll	35	»	525	—	Lysekil
Lidén, Erik	S. Finnskoga, Vrml	34	»	525	—	Bogringen
Edström, Erik	Edsele, Vstn	30	1/6 91	525	—	Edsele
Flodh, Maria	Karlstad	52	1/8 90	308	—	Skara
Sundblad, Per Gustaf	Vinköl, Skb	29	1/6 91	525	—	Smålands Taberg
Wallin, Johan Olof	Tolfta, Ups	39	1/9 91	363	—	Tierp
Berglund, Erik Jonas	Grundunda, Vstn	42	1/8 91	347	—	Indal
Holmgren, Sven Mattsson	Ö. Tommarp, Krst	36	1/1 92	525	—	Tommarp
Svensson, Nils	Kvänum, Skb	28	»	478	—	Kvänum
Olsson, Nils	Höja, Krst	40	1/8 91	465	—	Ängelholm
Frykholm, Olof	Fryksände, Vrml	36	1/7 91	441	—	Torsby
Blomqvist, Hans Petter	Näs, Gtl	36	1/1 92	525	—	Hablingbo
Jönsson, Lars	Ö. Vemmenhög, Mlh	29	»	525	—	Marieholm
Ekholm, Johan Erik	Köpings landsförs.	36	»	450	—	Köping
Henriksson, Nils	Kverrestad, Krst	35	»	483	—	Månstorp
Lagergren, Carl Johan	Barfva, Srml	36	1/10 91	525	—	Barfva
Engblom, Johan	Trollhättan, Älfb	33	1/1 92	525	—	Trollhättan
Nyblom, Gustaf Wilhelm	Flisby, Jkp	30	»	525	—	Flisby
Angelin, Jöns Månsson	Kropp, Mlh	36	»	525	—	Hålsjöberg
Nordling, Per Axel Samuel	Rolfstorp, Hll	36	»	525	—	Varberg
Rondahl, Lars Peter	Ala, Gtl	38	»	369	—	Visby
Svensson, Nils	Blådinge, Krb	34	»	525	—	Ängelstad
Linnéer, Bengt Magnus	Sveg, Jmtl	27	»	525	—	Ryssby
Rydval, Sven Jakob	Tjällmo, Östg	32	»	450	—	Tjällmo
Jönsjö, Olof	V. Vram, Krst	34	»	419	—	Espthult
Dahlin, Nils Olof	Degerfors, Vstb	33	»	450	—	Näsvisken
Hansson, Nils	Mellangrefvie, Mlh	39	»	342	—	Malmö
Eklöf, Anders Johan	Ålfkarleby, Ups	36	»	436	—	Uppsala
Engström, Estrid Maria Lovisa	Svärta, Srml	51	1/8 91	336	—	Älingsås
Djurström, Jan Erik	Ununge, Sth	40	1/1 92	452	—	Ununge

Pensionstagarens namn	Skoldistrikt, där pensionstagaren senast tjänstgjort	Fö- del- se- år	Tidpunkt från vilken pensionen börjat utgå	Pensions- belopp		Postadress
				Kr.	öre	
Hoof, Johan Fredrik	Skrea, Hll	36	1/1 92	525	—	Slöinge
Thorén, f. Wiberg, Emma	Habo, Skb	56	»	321	—	Göteborg 4
Svensson Frödin, Sven August	Fernebo, Vrml	33	»	525	—	Filipstad
Eriksson, Anders Erik	Norrbyås, Örb	31	1/7 92	525	—	Hidingsta
Bolin, Georg Robert	Martebo, Gtl	37	»	525	—	Visby
Tempelman (Skoglund), Johannes	Hjulsrud, Vrml	32	1/8 92	478	—	Sillerud
Melander, Anders Larsson	Backaryd, Blk	33	1/7 92	525	—	Ronneby
Pettersson, Nils	Ifvetofta, Krst	35	1/4 92	489	—	Sölvesborg
Nystrand, Jöns	Barkåkra, »	37	»	525	—	Hör
Lindholm, Fritiof	Österhaninge, Sth	37	1/1 92	452	—	Stockholm
Gustafsson, Johannes	Grönahög, Älfb	34	1/4 92	525	—	Grönahög
Theorin, Johannes	Brönnestad, Krst	28	1/7 92	525	—	Hässleholm
Jonsson, Jan Fredrik	Ärtemark, Älfb	47	»	389	—	Grinstad
Bengtsson, Nils Peter	Hjulsjö, Örb	37	»	515	—	Ytter-Enhörna
Schmidt, Carl Gustaf	Nora landsförsamling	41	1/8 92	478	—	Nora
Ydén, Nils Peter	Vislanda, Krb	29	1/7 92	525	—	Vislanda
Olsson, Ola	Borby, Krst	36	»	515	—	Simrishamn
Brulin, Lars	Fosie, Mlh	54	1/1 93	352	—	Limhamn
Björkström, Carl Axel	Motala landsförsamling	28	»	525	—	Motala
Fridner, Carl Johan	Trehörna, Östg	36	1/3 93	525	—	Tranås
Wetterman, Erik August	Hjo, Skb	33	1/1 93	525	—	Mariestad
Bergqvist, Anders	Ramsele, Vstn	32	»	525	—	Ramsele
Ljungström, Nils August	Mönsterås landsförsaml.	34	1/7 92	525	—	Pataholm
Celander, Gustaf Magnusson	Arboga	35	1/9 92	600	—	Örebro
Blomgren, Per Johan	Nora landsförsamling	36	1/1 93	525	—	Nora
Nordin, Olof	Hudiksvall	37	1/7 92	750	—	Hudiksvall
Sjöman, Johan Danielsson	Erikstad, Älfb	27	1/1 93	525	—	Erikstad
Andersson, Jöns	Hyby, Mlh	43	»	478	—	Trelleborg
Björkman, Georg Filip	Träslöv, Hll	59	1/9 92	310	—	Varberg
Blanck, Robert Leonard	Vätö, Sth	29	1/1 93	525	—	Vätö
Andersson, Anders Gustaf Oscar	Axberg, Örb	33	»	525	—	Örebro
Ljungh, Jöns	Hälsingborg, Mlh	36	»	750	—	Hälsingborg
Hultman, Hilda Charlotta	Dunker, Srml	48	1/10 92	441	—	Strängnäs
Zetterlund, Nils	Sunne, Vrml	41	1/1 93	363	—	Arvika
Hallström, f. Sjögren, Anna Lisa	Nya varfvet, Gbg	49	»	410	—	Nya Varfvet
Höggren, Lars Peter	Ganthen, Gtl	34	1/10 92	447	—	Gottlands Hässelby
Friström, Claes August	Torhamn, Blk	24	1/1 93	525	—	Torhamn
Ferngren, Erik	Öster-Åker, Sth	36	»	525	—	Åkersberga
Almgren, Hans Larsson	Burlöv, Mlh	33	»	525	—	Nordanå
Malmström, Gustaf Adolf Theod.	St. Malm, Srml	37	»	600	—	Katrineholm
Ivarsson, Johannes	Laholms landsförs.	26	»	525	—	Skelderviken
Engström, Nils Olsson	Gudmuntorp, Mlh	32	»	525	—	Eslöv
Hedström, Olof	Hedesunda, Gfl	37	»	525	—	Hedesunda
Hjelte, Per Gustaf	Skedevi, Östg	37	»	525	—	Häfla
Söderqvist, Anders Magnus	S. Vi, Klm	35	»	478	—	Södra Vi
Törnell, Johan Peter Frans	Söderköping	31	»	525	—	Söderköping
Wägberg, Nils Johan	Timrå, Vstn	36	»	436	—	Vifsta varf
Gerdlund, Magnus	Stensele, Vstb	34	1/2 93	520	—	Gunnarn
Olander, Anna Sofia	Råda, Gbg	54	1/7 93	378	—	Trollhättan
Svensson, August	Våse, Vrml	36	1/2 93	525	—	Våse
Johansson, Johan Fredrik	Tjällmo, Östg	39	1/7 93	483	—	Enköping
Flygare, Per Hansson	Vidsköfde, Krst	31	1/6 93	510	—	Olseröd
Jonsson, Gustaf	Mortorp, Klm	31	1/1 93	525	—	Långaström
Pettersson, Anders Johan	Frändefors, Älfb	29	1/7 93	525	—	Frändefors
Nyström, Nils Johan	Mästerby, Gtl	36	»	525	—	Visby
Gravström, Jonas	Fernebo, Vrml	37	»	525	—	Kristinehamn
Eriksson, Kristina	Uppsala	46	»	490	—	Vingåker

Pensionstagarens namn	Skoldistrikt, där pensionstagaren senast tjänstgjort	Fö- del- se- år	Tidpunkt från vilken pensionen börjat utgå	Pensions- belopp		Postadress
				Kr.	öre	
Ahlberg, Sofia Charlotta.....	Stockholm	40	1/6 93	414	—	Stockholm
Larsson, Jöns	Hammarlöf, Mlh	36	1/1 94	525	—	Lund
Norin, Per Truedsson	Kiaby, Krst	34	»	525	—	Kristianstad
Pettersson, Olof	Tygeljö, Mlh	30	»	525	—	Lund
Dahlberg, Sven.....	Ö. Ny, Östg	35	»	525	—	Norrköping
Westerdahl, Carl Gustaf Alex.	Kila, Vstm	36	»	525	—	Åkers styckebruk
Hansson, Lars	V. Vram, Krst	37	»	525	—	Tollarp
Modin, Anders Gustaf.....	Vilberga, Ups	36	»	478	—	Grillby
Månsson, Märten	Ilstorp, Mlh	31	»	525	—	Lund
Wahlén, Ola Persson	L:a Slågarp, Mlh	37	»	525	—	Malmö 2
Sundberg, Nils	Föllinge, Jmtl	34	»	525	—	Föllinge
Ahlberg, Erik	Drängsered, Hll	36	»	525	—	Drängsered
Grape, Erik Johan August.....	Gagnef, Kpb	38	»	525	—	Dufnäs
Lundberg, Anders	L:a Slågarp, Mlh	36	»	525	—	Anderslöf
Pettersson, Magnus	Ambjörnarp, Älfb	34	»	525	—	Ambjörnarp
Rosenberg, Hans Månsson	Risekatslösa, Mlh	39	1/11 93	478	—	Billesholms grufva
Ekman, Axel Wilhelm	Kumla, Örb.....	36	1/1 94	525	—	Väderstad
Jonsson, August	Julita, Srml	36	»	525	—	Katrineholm
Wallqvist, Anselmo Levin	Lyrestad, Skb.....	52	»	389	—	Borås
Wesslén, Karl Wilhelm	Hacksta, Ups	34	»	525	—	Grillby
Lundholm, Olof Alfred	Bettna, Srml	35	»	525	—	Nyköping
Nilsson, Jöns	Vinslöf, Krst	38	»	525	—	Vinslöf
Krusell, Per Adolf	V. Torsås, Krb	37	»	525	—	Lönashult
Pettersson, Frans Viktor.....	Säby, Jkp	38	»	525	—	Uppsala
Hellström, Maria	Uppsala	36	»	563	—	Uppsala
Wahlström, Abraham	Gamla Uppsala	36	1/6 94	525	—	Uppsala
Åström, Anders	Indal, Vstm.....	34	1/1 94	489	—	Indal
Andersson, Augusta Lovisa.....	Stockholm	41	1/2 94	630	—	Nyköping
Lundahl, August Wilhelm	Arby, Klm	58	1/1 94	315	—	Kvarnlyckan
Silfversvärd, Tekla Ingeb. Teod.	Ödeby, Örb.....	46	»	394	—	Örebro
Norén, Lars	Grinstad, Älfb	30	1/7 94	525	—	Grinstad
Nehlsn, Anders Gustaf	Lerbäck, Örb.....	39	»	525	—	Djurhamn
Nordström, Ola Jönsson	Örja, Mlh	37	»	525	—	Hälsingborg
Hintze, Abraham Johan	Harlösa, Mlh	30	»	525	—	Löberöd
Kahlström, Petter Samuel	Rute, Gtl.....	40	1/6 94	525	—	Järnboås
Hellstrand, Gustaf	Siene, Älfb	36	1/7 94	525	—	Borgstena
Tesche, Anna Benedicta	Stockholm	26	»	600	—	Stockholm
Paulander, Anders Paulsson	Fjälkestad, Krst.....	38	»	525	—	Kristianstad
Matsson, Olof	Skee, Gbg	39	»	525	—	Strömstad
Svensson, Karl Adolf	Söraby, Krb	38	»	525	—	Rotne
Härdelin, Sofia Matilda	Järbo, Gfb	45	»	406	—	Bergby
Lind, Efraim.....	Älfsbyn, Nrb	39	»	525	—	Älfsbyn
Sandqvist, Carl.....	Väddö, Sth.....	41	»	363	—	Östhammar
Olsson, Anders.....	Lyngby, Mlh	35	»	525	—	Sjöbo
Rundström, Per Rasmusson.....	Tierp, Ups	40	1/8 94	420	—	Uppsala
Svensson, Per	Gustaf, Mlh	41	1/1 95	504	—	Limhamn
Nilsson, Johan Viktor.....	N:a Ny, Vrml	35	»	525	—	Edane
Frisberg, Johan Albert	Halla, Srml	38	»	525	—	Vrena
Norberg, Paul	Bodum, Vstm	32	»	600	—	Rossön
Lindgren, Lars Magnus	Nora, »	48	1/9 94	431	—	Härnösand
Ahlin, Israel.....	Kalmar landsförs., Klm	37	1/1 95	525	—	Kalmar
Krook, Adelaide Magdalena	Helleberga, Krb.....	49	1/10 94	368	—	Gullaskruf
Sandahl, Carl Johan	Fliseryd, Klm.....	32	1/1 95	525	—	Fliseryd
Palmær, Per Albrekt	Ljusnarsberg, Örb	39	»	525	—	Kopparberg
Roll, Jöns Hansson.....	Fogeltofta, Krst.....	31	1/7 94	525	—	Fogeltofta
Pettersson, Per Erik	Kungs-Barkarö, Vstm.....	39	1/1 95	525	—	Gellersta
Andrén, Per Andreasson.....	S:t Olof, Krst	38	»	525	—	Röke

Pensionstagarens namn	Skoldistrikt, där pensionstagaren senast tjänstgjort	Fö- del- se- år	Tidpunkt från vilken pensionen börjat utgå	Pensions- belopp		Postadress
				Kr.	öre	
Peterson, Ingeborg Carolina ...	Sköfde n. landsförs. ...	44	1/1 95	473	—	Sköfde
Bergström, Carl Johan	Dalhem, Klm	37	»	525	—	Falerum
Segerhammar, Karl Leonard ...	Kisa, Östg	39	»	525	—	Kisa
Ekberg, Sven	Knislinge, Krst	42	»	473	—	Broby
Andersson, Johannes	Lysvik, Vrml	34	»	525	—	Kristinehamn
Landberg, Johan Victor	Bälinge, Srml	38	»	525	—	Mosstena
Olofsson, Kristian August	Ålfva, Gtl	34	»	525	—	Hemse
Åsell, Nils Petter	Häggenås, Jmtl	36	»	525	—	Östersund
Hultgren, Nils Fredrik	Hult, Jkp	34	»	525	—	Hult
Tegnander, Johan	Kristianopel, Blk	32	1/7 95	525	—	Kristianopel
Blomberg, Karl Magnus	Fellingsbro, Örb	33	1/1 95	525	—	Liljeholmen
Sörbom, Karl Erik	Fellingsbro, »	35	»	525	—	Spannarboda
Eklund, Anders	Lillherrdal, Jmtl	33	1/7 95	525	—	Lillherrdal
Sundin, Johannes	Ör, Älfb	41	»	399	—	Ör
Lundh, Lars	Reng, Mlh	33	»	525	—	Håslöf
Tydén, Andreas	Mönsterås landsf., Klm	36	»	525	—	Mönsterås
Mellander, Carl Petter	Årstad, Hill	38	1/8 95	600	—	Halmstad
Ringbom, Olof Math. Wilh.	Färö, Gtl	39	1/4 95	525	—	Färö
Ljunggren, Hans	Fjelie, Mlh	35	1/7 95	525	—	Önnerup
Ekblad, August	Fenneslunda m. fl., Älfb	33	1/8 95	525	—	Göteborg I
Höggren, Jakob Wilhelm	Hällestad, Östg	36	1/7 95	504	—	Hällestad
Nilsson, Nils	Lyby, Mlh	38	»	600	—	Vinslöf
Nilsson, Anders	Matteröd, Krst	39	»	525	—	Matteröd
Osen, Johannes	Berg, Krb	39	»	525	—	Bergslund
Winström, Anders Wilhelm	S. Sallerup, Mlh	40	»	525	—	Kvarnby
Rydbeck, Carl August	St. Åby, Östg	36	1/1 95	478	—	Ödeshög
Brolin, Clas Fredrik	Hvittinge, Vstm	39	1/1 96	525	—	Vittinge
Svensson, Per	Höja, Krst	36	»	525	—	Ängelholm
Norrman, Lars	Igelösa, Mlh	40	»	525	—	Örtofta
Nordblom, Andreas Johansson ..	V. Tunhem, Älfb	38	»	525	—	Västra Tunhem
Nilsson, Nils	Ö. Klagstorp, Mlh	40	»	525	—	Vallby
Wiberg, Per	Loshult, Krst	36	»	525	—	Killeberg
Wallgren, Gustaf	Torö, Sth	37	»	478	—	Hjo
Lundvall, Rasmus Persson	S. Åkarp, Mlh	38	»	478	—	Hvellinge
Brambér, Anders	Lindome, Hill	40	1/10 95	520	—	Hålsingborg
Johansson, Johan Erik	By, Kpb	37	1/1 96	525	—	Bredgrind
Byström, Isak Gottfrid	Lit, Jmtl	35	»	478	—	Lit
Åsklöf, Per Anton	Jerstad, Östg	34	»	525	—	Skeninge
Luttröpp, Maria	Vadsbro, Srml	46	»	452	—	Stockholm
Svensson, Gustaf Wilhelm	Rydaholm, Jkp	40	»	525	—	Smålands Rydahm
Andrén, Ros. Ingeb., f. Sterneman	Långaryd, Jkp	49	»	415	—	Torup
Wallström, Anders	Rumskulla, Klm	39	»	478	—	Rumskulla
Söderström, Johan Henrik	Tännö, Jkp	36	1/7 95	525	—	Tännö
Törnqvist, Ida	Eda, Vrml	40	1/1 96	525	—	Charlottenberg
Lyster, Carl Magnus	Häfverö, Sth	24	»	525	—	Norrälje
Regné, Johannes	Långhem, Älfb	35	»	525	—	Gråstorp
Tobiæson, Haqvin Assar	St. Slågarp, Mlh	35	»	525	—	Slågarp
Olson, Olof Petter	St. Malm, Srml	40	»	600	—	Ed
Hammarberg, Adolf Fredrik	Mosjö, Örb	40	»	525	—	Mosås
Svensson, Johan August	Landvetter, Gbg	34	1/7 96	525	—	Landvetter
Widén, Sven	Dref m. fl., Krb	37	1/1 96	525	—	Dref
Ljungberg, Johanna	Rämen, Vrml	46	»	436	—	Linköping
Lindahl, Per Johan	Lindberg, Hill	38	»	525	—	Tofta
Kling, Anders Gustaf	Husby, Kpb	28	»	525	—	Stjärnsund
Lenander, Per Larsson	Vagnhärad, Srml	42	»	363	—	Örnö
Cederberg, Johan Arvid	Skå, Sth	37	»	525	—	Östhammar

Pensionstagarens namn	Skoldistrikt, där pensionstagaren senast tjänstgjort	Fö- del- se- år	Tidpunkt från vilken pensionen börjat utgå	Pensions- belopp		Postadress	
				Kr.	öre		
Hägerström, Adolf Fredrik.....	S. Möckleby, Klm.....	36	1/1	96	525	—	Kalmar
Engström, Erik.....	Husby, Kpb.....	41	1/2	96	525	—	Dala Husby
Svensson, Mattias.....	Nedre Ullerud, Vrml.....	45	1/1	96	331	—	Deje
Andersson, Carl Magnus.....	Köping, Klm.....	37	1/7	96	525	—	Borgholm
Pettersson, Per August.....	Blacksta, Srml.....	40	1/1	97	525	—	Nyköping
Ringdahl, Anders Jönsson.....	Nymö, Krst.....	39	1/7	96	525	—	Rinkaby
Hamræus, Per Gustaf.....	Skog, Gf.....	36	1/6	96	525	—	Sundsvall
Jonsson, Johannes.....	N. Ny, Vrml.....	39	1/1	96	525	—	Arvika
Lindström, Johan Magnus.....	Grebo, Östg.....	40	1/10	96	525	—	Linköping
Rehnström, Bengt.....	Ölme, Vrml.....	40	1/7	96	525	—	Kristinehamn
Pettersson, Lars Gustaf.....	Norberg, Vstm.....	37	1/1	96	525	—	Norberg
Linnell, Frans Gustafsson.....	Munka Ljungby, Krst.....	40	1/1	97	525	—	Munka Ljungby
Höglund, Johan August.....	Edsberg, Örb.....	40			525	—	Norrköping
Kristensson, Nils.....	Rya, Krst.....	40			525	—	Eket
Sahlstrand, Lars.....	Säfvared m. fl., Skb.....	41	1/7	96	525	—	Källby
Anderson, August.....	Lerbäck, Örb.....	41			525	—	Mariedam
Wiberg, Lars Andersson.....	Brågarp, Mh.....	36	1/1	97	600	—	Staffanstorp
Dahlin, Karl Gustaf Albert.....	Hammar, Örb.....	38	1/7	96	525	—	Hammar
Tegnér, Reinhold.....	Angerum, Blk.....	38	1/1	97	675	—	Karlskrona I
Andersson, Anders Petter.....	Askersunds landsförs.....	41			525	—	Askersund
Andersson, Anders Wilhelm.....	Kil, Örb.....	39			525	—	Örebro
Holm, Anders Peter.....	Botilsäter, Vrml.....	38	1/7	96	525	—	Botilsäter
Hansson, Nils.....	Gustaf, Mh.....	41	1/1	97	525	—	Böringe
Johansson, Svante.....	Länna, Srml.....	44	1/7	96	468	—	Strängnäs
Eriksson, Anders Gustaf.....	Floda, Srml.....	36	1/1	97	525	—	Flodafors
Wallenström, Gustaf.....	Vada, Stlm.....	41			525	—	Öfver-Selö
Åkerlundh, Hans Åkesson.....	Raus, Mh.....	41			563	—	Malmö
Friberg, Magnus Johan.....	Fulltofta, Mh.....	40	1/10	96	525	—	Ludvigsborg
Strandell, Johanna.....	Falun.....	52	1/1	97	600	—	Sellnäs
Johansson, Frans Erik.....	Taxinge, Srml.....	38			525	—	Mellösa
Bernander, Anders Andersson.....	Fjärås, Hll.....	33			504	—	Fjärås
Gestblom, Gustaf.....	Uppsala.....	35			750	—	Södertälje
Holmberg, Måns.....	Brönnestad, Krst.....	40	1/7	97	525	—	Malmö
Palmqvist, Zakarias Peter.....	Sundsvall.....	37	1/1	97	750	—	Sundsvall
Nilsson, Franz.....	Persnäs, Klm.....	35			525	—	Borgholm
Mauritzon, Jöns.....	Hålanda, Älfb.....	41			525	—	Nygård
Thorén, Lars Magnus.....	Alater, Vrml.....	42	1/8	97	525	—	Skattkärr
Jonasson, Sjunne.....	V. Sallerup, Mh.....	36	1/1	97	525	—	Eslöf
Nilsson, Sofi, f. Andersson.....	Stockholm.....	40			750	—	Stockholm
Sjölander, Frans Gustaf.....	Kylingared, Älfb.....	36			525	—	Kylingared
Nordström, Per.....	Mo, Vstm.....	40			525	—	Moålfven
Shllén, Carl Jakob.....	Torsåker, Gfb.....	41			525	—	Torsåker
Åkesson, Anders.....	Espinge, Mh.....	31			525	—	Espinge
Jönsson, Erik.....	Brunnby, Mh.....	38	1/2	97	600	—	Hälsingborg
Blomberg, Sara P., f. Linderborg.....	Rättvik, Kpb.....	59	1/1	97	347	—	Falun
Hjort, Brita, f. Ersdotter.....		59			347	—	Rättvik
Næslund, Johan.....	Refsund, Jmt.....	35			478	—	Dingtuna
Landgren, Per.....	Össjö, Krst.....	42	1/7	97	525	—	Lund
Holm, Johan Henning.....	Fors, Älfb.....	34	1/1	97	525	—	Skrehall
v. Ehrenheim, Sofia Emi. Mat.....	Såfsnäs, Kpb.....	41	1/1	98	675	—	Örebro
Wolter, Gustaf Abraham.....	Ölme, Vrml.....	37	1/7	97	525	—	Strömstad
Sandell, Anders Jönsson.....	Jonstorp, Mh.....	39	1/10	97	525	—	Jonstorp
Lindevall, Adolf.....	Tierp, Ups.....	41	1/7	97	525	—	Tierp
Malmqvist, Carl Johan.....	Vissefjärda, Klm.....	40			525	—	Vissefjärda
Rennerfelt, Eva Aurora.....	Stockholm.....	33			750	—	Uppsala
Mandelgren, Anders Petter.....	Valö, Sth.....	41	1/1	98	525	—	Valö
Eklind, Per Johan.....	Ekeby, Örb.....	37			525	—	Tarsta

Pensionstagarens namn	Skoldistrikt, där pensionstagaren senast tjänstgjort	Fö- del- se- år	Tidpunkt från vilken pensionen börjat utgå	Pensions- belopp		Postadress
				Kr.	öre	
Ohlsson, Gustaf Amandus	Bredsåtra, Klm	42	1/7 97	525	—	Bredsåtra
Andersson, Israel	Ljusnarsberg, Örb	38	1/1 98	525	—	Jädraås
Nilsson, Johan	Värnamo, Jkp	34	»	478	—	Värnamo
Svensson, Sven Gustaf	Ö. Ljungby, Krst	42	»	525	—	Östra Ljungby
Jansson, Olof	Segerstad, Vrml	42	»	600	—	Karlstad
Bengtsson, Jonas	N. Vram, Mlh	40	1/10 97	525	—	Hälsingborg
Engqvist, Carl Johan	Ölmestad, Jkp	39	1/1 98	525	—	Brötjemark
Nilsson, Anders	Ny, Vrml	41	»	600	—	Ottebol
Nilsson, Adolph	Kalmar	37	»	750	—	Kalmar
Olin, Oskar Ferdinand	Visby	34	»	600	—	Visby
Carlsson, Carl Ludvig	Håbo Tibble, Ups	41	»	525	—	Eskilstuna
Andersson, Anders	Långserud, Vrml	36	»	525	—	Långserud
Andersson, Anton	Uddevalle	30	1/10 97	525	—	Hälleviksstrand
Mårtensson, Hans	Östraby, Mlh	36	1/1 98	478	—	Askeröd
Svensson, Per	Skarhult, Mlh	38	»	600	—	Esjöf
Hörberg, Samuel	Tutaryd, Krb	35	1/12 97	525	—	Tutaryd
Svensson, Per Johan	Bergunda, »	36	1/1 98	525	—	Gemla
Rantzén, Anders August	Undenäs, Skb	36	»	525	—	Mölltorp
Johansson, Johan August	Döderhult, Klm	55	»	373	—	Fågelfors
Bergström, Johan Theodor	Medåker, Vstm	37	»	525	—	Fellingsbro
Arvidson, Henrietta Augusta	Ledsjö, Skb	59	»	363	—	Götened
Rosengren, Lars	Vallkärra, Mlh	42	»	525	—	Trollhättan
Gellin, Anders Johan	Morkarla, Ups	42	»	525	—	Uppsala
Ferm, Sven	Hogdal, Gbg	39	»	525	—	Strömstad
Jonsson, Jonas	Ö. Löfsta, Ups	43	1/2 98	750	—	Löfsta bruk
Hjertén, Carl	Björklunda, Skb	42	1/1 98	525	—	Skara
Ferm, Erik Gustaf	Karlstad	37	»	750	—	Karlstad
Lindholm, Erik	Tång, Skb	34	»	525	—	Igelstorp
Wind, August	Våxtorp, Hill	38	»	525	—	Våxtorp
Lindberg, Christina	V. Frölunda, Gbg	37	»	525	—	Göteborg 4
Widén, Johannes	S. Unnaryd, Jkp	39	»	525	—	Unnaryd
Ericsson, Sven	Jälluntofta, Jkp	39	»	525	—	Jälluntofta
Hjelmqvist, Jöns Gustaf	Dörarp, Krb	40	»	525	—	Dörarp
Hagelqvist, Johan Peter	Ängelholm, Krst	38	»	525	—	Ängelholm
Nedström, Johannes	N. Nöbbelöf, Mlh	39	1/2 98	525	—	Lund
Andersson, Lars Johan	Trevattna, Skb	38	1/1 98	525	—	Sörby
Eriksson, Mats Emanuel	Tolfta, Ups	43	1/3 98	525	—	Tierp
Ljungstedt, Agnes Johanna	Eskilstuna	37	1/4 98	478	—	Eskilstuna
Pettersson, Carl Petter	Buttle, Gtl	42	1/1 98	525	—	Klintehamn
Andersson, Karl August	Mjölby, Östg	43	1/1 99	525	—	Mjölby
Winnberg, Nils	Skog, Vstm	51	1/1 98	426	—	Skog
Edgren, Fredrik Emil	Lerum, Älfb	51	1/1 99	478	—	Lerum
Mathsson, Sofia	Sundborn, Kpb	43	»	436	—	Korsån
Rydell, August	Nykil, Östg	43	1/6 98	525	—	Nykil
Lönnergren, Johannes Andersson	Ysby, Hill	31	1/7 98	478	—	Ysby
Svedberg, Per	Bollnäs, Gfb	32	1/0 98	525	—	Västerås
Rosander, Anders	Örebro	37	»	750	—	Örebro
Lundblad, Olof	Tving, Blk	33	1/1 99	499	—	Alnaryd
Karlson, Magnus August	Söderhamn	42	»	683	—	Visby
Lindberg, Sven Magnus	Linderås, Jkp	43	1/7 99	570	—	Tranås
Hamner, Jonas	Stockholm	34	1/1 99	750	—	Stockholm
Söderberg, Joh. Oskar Theodor	Hablingbo, Gtl	43	1/2 99	600	—	Hablingbo
Ekman, Anders Peter	Gudhem, Skb	38	1/1 99	600	—	Falköping
Ödval, Carl Thomas	Bredared, Älfb	36	1/2 99	600	—	Myrekulla
Gasslander, Frans Otto August	N. Härene m. fl., Skb	38	1/4 99	600	—	Vinninga
Jonsson, Johan	Visnum, Vrml	36	1/3 99	600	—	Ölme
Lundin, Gustaf Valentin	Falköping	47	1/1 99	399	—	Falköping

Pensionstagarens namn	Skoldistrikt, där pensionstagaren senast tjänstgjort	Fö- del- se- år	Tidpunkt från vilken pensionen börjat utgå	Pensions- belopp		Postadress
				Kr.	öre	
Rydén, Nils	Ljungby, Klm	40	1/7 99	600	—	Ljungbyholm
Palmgren, Carl Gustaf	»	42	»	600	—	Trekanten
Brandt, Rosa Boda Hel., f. Bolin	Madesjö	64	1/7 98	315	—	Borgholm
Holm, Anders	Pjätteryd, Krb	42	1/4 99	600	—	Virserum
Nilsson, Johan	Dannäs m. fl., Jkp	42	1/2 99	600	—	Lagan
Andersson, Oscar Emil	Motala	39	1/8 99	600	—	Motala
Bandelin, Jöns Jakob	Vänge, Gtl	42	»	600	—	Bjärges
Forsman, Ferdinand Ambrosius	St Anna, Östg	36	1/7 99	600	—	Söderköping
Wallin, Sven Persson	Hälsingborg	36	»	750	—	Hälsingborg
Tornell, Anders Peter	V. Stenby, Östg	40	»	600	—	Fågelsta
Eriksson, Erik	Söderfors, Ups	42	»	600	—	Gäffe
Arvidsson, Arvid	Tveta, Klm	40	»	600	—	Mörlunda
Berg, Wilh. Josef. Charlotta	Göteborg	31	»	600	—	Kinna
Fredricson, Johan Fredric	Grytnäs, Kpb	39	»	600	—	Hedemora
Hedman, Erik	Valbo, Gfb	34	»	600	—	Sveden
Södergren, Johan Reinhold	Färö, Gtl	38	»	600	—	Visby
Embring, Johan Fredrik	Stengårdshult m. fl., Jkp	42	1/8 99	600	—	Jönköping
Andersson, Maria	Husby, Kpb	44	1/7 99	600	—	Björke
Gustafsson, Peter	N. Unnaryd, Jkp	41	1/6 99	600	—	Mohäråd
Lyberg, Erik Gustaf	S. Ving, Älfb	49	1/7 99	546	—	Ulricehamn
Björkander, Joh. Jak. Peter	Väte, Gtl	40	1/1 00	600	—	Hemse
Löfström, Johan Alfred	Rölanda, Älfb	42	1/9 99	600	—	Hökedalen
Lundebloom, Erik	Simtuna, Vstm	31	»	600	—	Fjärdhundra
Löfqvist, Petrus	Högsjö, Vstn	37	1/1 00	600	—	Veda
Norén, Olof Olsson	Nordmark, Vrml	42	1/7 99	600	—	Stenungsund
Sellgren, Petrus	Resele, Vstn	37	»	600	—	Resele
Grönvall, Johan Gustaf	Tun, Skb	38	»	750	—	Tun
Héden, Margareta Charlotta	Uppsala	37	»	600	—	Stockholm
Forssell, Carl	Borgsjö, Vstn	48	»	528	—	Svartöstad
Ahstrand, Jak. Nikl. Elfving	Appuna, Östg	39	1/1 00	600	—	Vadstena
Wetterstrand, Anders Gustaf	Askersunds landsförs.	42	»	600	—	Askersund
Pettersson, Carl Magnus	Vallda, Hll	44	1/7 99	600	—	Norbyvallda
Gustafsson, Jonas August	Fifvelstad, Östg	49	»	504	—	Aska
Hagstrand, Erik Gustaf	Kärda, Jkp	33	»	600	—	Värnamo
Bengtsson, Jöns	Alboga, Älfb	41	1/1 00	600	—	Lennan
Nyberg, Anders	St. Tuna, Kpb	32	1/9 99	546	—	Borlänge
Ohrlander, Jöns Mathias	Trelleborgs landsf.	41	»	600	—	Trelleborg
Göransson, Karl Viktor	Sala	44	1/8 99	750	—	Finnskoga Höljes
Ahlin, Erik	Gräsö, Sth	40	1/1 00	600	—	Öregrund
Bergstrand, Carl Robert	Varberg	36	1/7 99	750	—	Varberg
Olsson, Nils	Allerum, Mlh	38	1/1 00	600	—	Viken
Lindgren, John	Hedemora landsf.	53	1/9 99	438	—	Krylbo
Danielsson, Emma	L:a Mellösa, Srml	46	»	516	—	Alingsås
Hallgren, Carl	Fiflered, Älfb	39	1/7 99	600	—	Fiflered
Nordstrand, Nils	Hesslunda, Mlh	43	1/10 99	600	—	Hälsingborg
Svensson, Nils	Kiaby, Krst	37	1/1 00	600	—	Kristianstad
Flodmark, Oskar Fredrik	Julita, Srml	44	1/10 99	600	—	Skogstorp
Olsson, Erik	Näs, Kpb	37	1/1 00	600	—	Näs
Jansson, Frans	Husby, Kbp	44	»	600	—	Storvik
Rosén, Lars Johan	Jung, Skb	42	1/1 00	600	—	Hagalund
Johansson, Johan Erik	Glanshammar, Örb	42	»	600	—	Örebro
Lagergren, Anna Sofia	Ore, Kpb	41	1/10 99	546	—	Skara
Lindgren, Samuel Andersson	Släp, Hll	40	»	600	—	Släp
Olofsson, Olof Petter	Silte, Gtl	44	»	600	—	Visby
Lidholm, Johan Fredrik	Stafsinge, Hll	45	»	546	—	Falkenberg
Warolén, Kristina	Batlack, Skg	44	1/10 99	600	—	Hjo
Lundblad, Maria Lisa	Sköfde	39	1/1 00	600	—	Skara

Pensionstagarens namn	Skoldistrikt, där pensionstagaren senast tjänstgjort	Fö- del- se år	Tidpunkt från vilken pensionen börjat utgå	Pensions- belopp		Postadress	
				Kr.	öre		
Jönsson, Anders	Trolle-Ljungby, Krst	44	1/1	00	600	—	Kristianstad
Östlund, Jonas	Tillinge, Ups	42	»	»	600	—	Stockholm
Högdahl, Anders Andreasson	Tjörnarp, Krst	43	»	»	600	—	Tjörnarp
Johanson, Nils Gustaf	Nyed, Vrml	43	»	»	600	—	Älfbacka
Nilsson, Hans Johan	Lund	32	1/9	99	750	—	Lund
Essén, Joh. Aug. Andersson	Österplana m. fl., Skb	30	1/1	00	600	—	Skara
Delin, Axel Leopold	Fotskäl, Älfb	38	»	»	600	—	Breared
Enström, Hilda Sofia	Bollnäs, Gfb	45	»	»	498	—	Bollnäs
Dalén, Johan	Sköfde s. landsf., Skb	35	»	»	600	—	Hjo
Johansson, Carl Johan	S. Vi, Klm	38	»	»	588	—	Gullringen
Berggren, Anders	Björlanda, Gbg	32	»	»	600	—	Göteborg 3
Johansson, Jöns	Stockholm	39	»	»	750	—	Stockholm
Asplöf, Carl	Gåsborn, Vrml	40	»	»	600	—	Älfjöhyttan
Bystedt, Jan Jonasson	By, Vrml	38	»	»	600	—	Säffle
Frizell, Nils Johan	Kalf, Älfb	35	»	»	600	—	Holtslunga
Wallberg, Sven Peter	Ö. Frölunda, Älfb	40	»	»	600	—	Hid
Nyberg, Carl	Friggeråker m. fl., Skb	30	»	»	600	—	Värgårda
Johansson, Gustaf Henrik	Rogberga, Jkp	41	»	»	600	—	Jönköping
Wahlén, John	Habo, Skb	30	1/2	00	600	—	Habo
Häggh, Johannes	Fors, Älfb	30	1/1	00	600	—	Skrehall
Levedal, Anton Julius	Stockholm	57	1/2	00	540	—	Linköping
Landström, Axel Theodor	Bjurkärn, Örb	44	1/1	00	600	—	Kristinehamn
Schröder, Clara Sofia	Lund	39	»	»	615	—	Lund
Bergqvist, Lars Andersson	Tännäs, Jmtl	40	1/10	00	600	—	Funäsdalen
Norelius, Halsten	Östmark, Vrml	35	1/8	00	546	—	Lekvattnet
Törnblom, Erik Alfred	Ärila, Srml	37	1/7	00	600	—	Eskilstuna
Berglind, Per Wilhelm	Torsåker, Gfb	44	»	»	600	—	Falun
Berg, Katarina Sofia	Piteå	31	»	»	546	—	Piteå
Lundeqvist, Ottilia Augusta	Jönköping	39	»	»	750	—	Storvik
Hvalström, Ebba Okt. Elfr.	Stockholm	45	1/8	00	588	—	Stockholm
Backlund, Josef	Torp, Vstn	32	1/7	00	600	—	Fränsta
Holmgren, Magnus	Perstorp, Krst	45	»	»	600	—	Perstorp
Wisén, Gustaf	Oskar, Klm	34	»	»	600	—	Alsjöholm
Eklund, B. S., f. Lewander	Skara	50	»	»	473	—	Stockholm
Elander, Per Jönsson	Göteborg	31	1/8	00	750	—	Göteborg 4
Fjellström, Frans Walfrid	Arjepluog, Nrb	59	1/7	00	444	—	Arjepluog
Andersson, Erik	Leksand m. fl., Kpb	42	1/2	01	750	—	Leksand
Kärlander, Nils Johan	Dal, Vstn	35	1/7	01	683	—	Krokom
Jakobsson, Johan Erik	Fellingsbro, Örb	39	1/8	01	750	—	Ullersäter
Lybeck, Johan Fredrik	»	45	»	»	750	—	Arboga
Lindgren, Clas Wilhelm	Virestad, Krb	36	»	»	750	—	Virestad
Svensson, Nils Peter	Annelöf, Mlh	44	»	»	683	—	Landskrona
Ekeberg, Gustaf	Hammar, Örb	42	1/7	01	750	—	Kristinehamn
Linder, Johannes	Backaryd, Blk	41	1/2	01	750	—	Hallabro
Lundén, Håkan	Hofmantorp, Krb	43	»	»	750	—	Växjö
Strömberg, Carl Gustaf	Björnlunda, Srml	38	1/8	01	750	—	Björnlunda
Frennesson, Per	Bosarp, Mlh	44	1/4	01	750	—	Hälsingborg
Petersson, Carl Johan	Ingatorp, Jkp	41	»	»	728	—	Kalmar
Thegerström, Jan Henrik	Ransäter, Vrml	34	1/7	01	750	—	Arvika
Sundell, Nils	Önnarp, Mlh	33	1/4	01	660	—	Trelleborg
Ekström, Måns August	Kristianopel, Blk	40	»	»	750	—	Virestad
Ohlsson, Bengt	Vinslöf, Krst	41	1/7	01	750	—	Vinslöf
Skagerberg, Abraham	Ämot, Gfb	41	1/4	01	750	—	Ämots bruk
Ternström, Anders	Långjum, Skb	45	1/2	01	750	—	Långjum
Petersson, Carl Israel	Klockrike, Östg	43	1/1	02	750	—	Klockrike
Engström, Johan Olof August	Hejnum, Gtl	44	»	»	750	—	Bäl
Jonzon, Carl Johan	Föra, Klm	39	1/7	01	750	—	Borgholm

Pensionstagarens namn	Skoldistrikt, där pensionstagaren senast tjänstgjort	Fö- del- se- år	Tidpunkt från vilken pensionen börjat utgå	Pensions- belopp		Postadress
				Kr.	öre	
Johansson, Albert., f. Carlsson	Falkenberg	48	1/5 01	518	—	Falkenberg
Westrin, Nils Arvid	Ragunda, Jmtl	34	1/7 01	750	—	Fjäl
Ekelund, Anders Fredrik	Torpa, Vstm	41	»	750	—	Öster Tibble
Johanson, Karl Alfred	Värnamo landsf., Jkp	37	»	750	—	Värnamo
Olin, Ola Persson	Förkärla, Blk	51	»	473	—	Karlskrona
Linder, Johannes Wilhelm	Refteled, Jkp	40	»	683	—	Reftele
Elfving, Lars	Ramsberg, Örb	45	1/1 02	750	—	Björbo
Lüberg, August	Möne m. fl., Älfb	38	1/7 01	750	—	Ulricehamn
Johansson, Johan Petter	Karbenning, Vstm	46	1/1 02	750	—	Karbenning
Hultén, Hans Peter	Nödinge, Älfb	42	1/1 01	750	—	Nol
Holm, Jan Peter	Bro, Vrml	41	1/7 01	750	—	Grums
Lindblom, Anders	Lundby, Gbg	38	»	750	—	Hisingsholm
Kullmån, Carl August	Täby, Östg	32	»	750	—	Söderköping
Tengroth, Nils	Händene, Skb	42	1/1 02	750	—	Lundsbrunn
Johansson, Carl Martin	Långelanda, Gbg	40	1/7 01	750	—	Svanesund
Andersson, Carl	Floda, Srml	44	1/1 02	750	—	Flodafors
Hammarstrand, Ida Charlotta	Tived, Skb	43	1/7 01	720	—	Skara
Ohlsson, Carolina Gustafva	Göteborg	35	»	750	—	Göteborg 3
Wahlberg, Knut Fritiof	St Ilian, Vstm	43	»	750	—	Västerås
Elmén, Frans August	Virestad, Krb	45	»	750	—	Virestad
Tunvall, Carl Magnus	Kila, Srml	45	»	750	—	Ålberga
Edin, Petrus	Undersåker, Jmtl	53	1/1 02	653	—	Hjärpen
Thuresson, Nils	Tofta, Mlh	43	»	750	—	Heljarp
Olsson, Anders	Fåringtofta Krst	44	»	750	—	Röstånga
Andersson, Jöns	Skårby, Mlh	43	1/7 01	750	—	Lund
Fagrell, Per Andersson	Ulricehamn	43	»	750	—	Göteborg 7
Nylander, Nils Jönsson	Ousby, Krst	44	»	750	—	Osby
Henricsson, Hans	Ifvetofta, Krst	37	1/1 02	750	—	Fjälkinge
Lindholm, Johan Erik	Högbo, Gfb	46	»	750	—	Storvik
Lindberg, Sven Peter	Ingelstorp, Krst	44	»	750	—	Glemmingebro
Alström, Johannes	Tädene m. fl., Skb	38	1/8 01	750	—	Väring
Österberg, Patrik Alfred	Knifsta, Sth	45	1/7 01	750	—	Söderbärke
Persson, Lars	Trollenäs, Mlh	36	1/10 01	750	—	Ealöf
Nelander, Hans	Gödelöf, Mlh	50	1/12 01	473	—	Kongsmarken
Liljeqvist, Per Persson	Jämshög, Blk	43	1/10 01	750	—	Jämshögsby
Sjölander, Nils	Svenstorp, Mlh	46	1/1 02	750	—	Skurup
Schultz, Jöns Nilsson	Bosjö kloster, Mlh	41	»	750	—	Hörby
Wastenson, Waste	Skällvik, Östg	31	»	750	—	Söderköping
Andersson, Bengt Carl	N. Hestra, Jkp	42	»	750	—	Hestra
Svensson, Ola	S. Rörum, Mlh	45	»	750	—	Södra Rörum
Ryberg, Selma Mathilda	Stockholm	39	1/9 01	750	—	Stockholm
Forsström, Sofia Wilhelmina	»	29	»	683	—	Stockholm
Vilelius, Joh. Charl. Petronella	»	28	»	750	—	Stockholm
Karlberg, Johannes	Kil, Örb	45	1/1 02	750	—	Örebro
Eriksson, Erik	Viker, Örb	41	»	750	—	Vikersvik
Larsson, Per Gustaf	Lindesbergs landsf.	37	»	683	—	Örebro
Eliäson, Maria Katrina	Forshem, Skb	40	1/3 02	750	—	Skara
Backlund, Elias	Rödön, Jmtl	46	1/1 02	750	—	Rödön
Cedervall, Nils Nilsson	Kvidinge, Krst	45	»	750	—	Kvidinge
Herthelius, Samuel	Linneryd, Krb	37	»	750	—	Växjö
Hübinette, Fredrik Anshelm	Skön, Vstm	46	1/7 01	750	—	Skönvik
Carlsson, Johan Erik	Munktorp, Vstm	46	1/10 01	750	—	Munktorp
Östlund, August	Horla, Älfb	46	1/1 02	750	—	Lagmansholm
Lilliengren, Edv. Dav. Johanson	St. Åby, Östg	39	»	750	—	Ödeshög
Gelertsen, Bertha Charl. Gustava	Stockholm	41	1/10 01	743	—	Stockholm
Moberg, Johanna, f. Nilsson	»	48	»	653	—	Visby
Jönsson, Ola	Hvellinge, Mlh	45	1/1 02	750	—	Hvellinge

Pensionstagarens namn	Skoldistrikt, där pensionstagaren senast tjänstgjort	Fö- del- se- år	Tidpunkt från vilken pensionen börjat utgå	Pensions- belopp		Postadress
				Kr.	öre	
Svenson, Zacharias	Dalstorp m. fl., Älfb...	44	1/1 02	750	—	Anneberg
Cederbom, Ingeborg Helena	Askim, Gbg	35	»	750	—	Tådened
Meijer, Johan Fredrik	Torrskog, Älfb	44	»	750	—	Säffle
Carlsson, Carl August	Össeby-Garn, Sth	42	»	750	—	Brottbby
Hedberg, Johan Erik	Folkärna, Kpb	43	»	750	—	Krylbo
Mörby, Georg Peter Ludvig	Boge, Gtl	42	»	750	—	Slite
Lundin, Per Erik	Norderön, Jmtl	36	»	750	—	Östersund
Pehrsson, Nils	Stoby, Krst.	43	»	750	—	Broby
Sjögren, Malkolm	Ö. Eneby, Östg	46	1/7 02	750	—	Eksjö
Pettersson, Per	Börstil, Sth	43	1/1 02	750	—	Östhammar
Jansson, Johan Gustaf	Misterhult, Klm	41	»	750	—	Figeholm
Lagerqvist, Per Olof	Örsås, Älfb	44	»	750	—	Axelfors
Sundqvist, Bengt	Eکشärad, Vrml	41	»	750	—	Edebäck
Engdahl Nils	Reslöf, Mlh	40	»	750	—	Åhus
Lundgren, Anders	» »	37	»	750	—	Marieholm
Sjöberg, Gustaf Daniel	Svärdsjö, Kpb	45	»	750	—	Svärdsjö
Andersson, Maria Lovisa	Borås	40	»	750	—	Borås
Andersson, Anders	Rättvik, Kpb	67	1/7 01	450	—	Rättvik
Nilsson, Hilda Karolina	Fernebo, Vrml	47	1/1 02	728	—	Flen
Lindgren, Anders	Änimskog, Älfb	43	»	750	—	Änimskog
Österlundh, Gustaf Oskar	Östuna, Sth	41	1/2 02	750	—	Uppsala
Wallberg, Maria Oktavia	Stockholm	31	1/12 01	750	—	Stockholm
Eklom, Emil	Dalby, Vrml	38	1/1 02	750	—	Råda
Högberg, Anders Enoch	Valtorp, Skb	44	»	750	—	Laxarby
Andersson, Anders	Sunne, Vrml	43	»	750	—	Kristinehamn
Johansson, Johan	Rackeby m. fl., Skb	40	»	750	—	Lidköping
Frösell, Johan Walfrid	Tryserum, Klm	34	»	750	—	Tryserum
Wilander, Jonas Peter	Sjösås, Krb	41	»	750	—	Sandreda
Holmén, Olof	Källered, Gbg	34	»	750	—	Källered
Hallin, Oleander	Norum, »	39	»	750	—	Stenungsund
Bergström, Erik Leonard	Bred, Ups	38	»	750	—	Orresta
Nyström, Johannes	S. Härene, Älfb	45	»	750	—	Brålanda
Thorsell, Johan Peter	Alunda, Ups	42	»	750	—	Hudiksvall
Andersson, Anna Kristina	V. Färnebo, Vstm	47	»	653	—	Örebro
Hedberg, Mathilda Elisabeth	Göteborg	28	»	750	—	Göteborg 1
Liljestränd, Anton Fredrik	Högås, Gbg	41	»	750	—	Sundssandvik
Raquette, Carl Gustaf	Bladåker, Stm	44	»	750	—	Ingarö
Norberg, Berndt Andersson	Hälta, Gbg	41	»	750	—	Jäger
Kihl, Frans Adolf	Forshem, Skb	45	»	750	—	Mariestad
Öhman, Carolina Dorothea	Stockholm	40	1/2 02	750	—	Stockholm
Rothstein, Ebba	»	39	»	750	—	Stockholm
Engström, Carl August	Boda, Vrml	46	1/1 02	750	—	Boda
Grape, Anders Johan Ulrik	Öfver-Lännäs, Vstm	41	»	750	—	Lökom
Larsson, Anders	Knista, Örb	33	»	750	—	Hidingebro
Hägg, Lars Johan	By, Kpb	38	»	750	—	Eskilstuna
Gruffman, Erik	Umeå landsförs.	43	1/2 02	750	—	Brännland
Andersson, August	Solberga, Gbg	46	1/4 02	750	—	Jäger
Hultgren, Johan Gustaf	Brånhult, Älfb	46	1/7 02	750	—	Borås
Mossberg, M. Kat., f. Holmberg	Blomskog, Vrml	59	1/1 02	563	—	Blomskog
Lagerstedt, Justus Emil	Villstad, Jkp	42	»	750	—	Smålandsstenar
Broström, Gustaf	Hängsdala, Skb	42	»	750	—	Vartofta
Larsson, Hans	Källstorp, Mlh	46	1/8 02	750	—	Södervärn
Pettersson, Andreas	Vapnö, Hill	40	1/10 02	750	—	Halmstad
Larsson, Jöns	Asmundtorp, Mlh	39	1/7 02	750	—	Eriksdal
Fröberg, Gerda Maria Charlotta	Grums, Vrml	63	1/4 02	480	—	Ljungsåle
Björklund, Andreas Olofsson	Levene, Skb	43	»	750	—	Stora Levene
Cederqvist, Magnus	Bjåresjö, Mlh	40	1/7 02	750	—	Skurup

Pensionstagarens namn	Skoldistrikt, där pensionstagaren senast tjänstgjort	Fö- del- se- år	Tidpunkt från vilken pensionen börjat utgå	Pensions- belopp		Postadress
				Kr.	öre	
Sundholm, Johan Magnus	Loftahammar, Klm.....	38	1/1 03	750	—	Kalmar
Olsson, Fredrik.....	Näsby, Örb.....	44	1/7 02	750	—	Frövi
Wahlström, Emma Cecilia	Risinge, Östg	45	1/5 02	683	—	Linköping
Holmqvist, Johannes	Västervik.....	45	1/7 02	750	—	Västervik
Wahlstrand, Per August.....	Häggen, Skb.....	47	»	750	—	Sköfde
Larsson, Johan.....	Gryta, Ups.....	46	1/1 03	750	—	Götlanda
Ohlsson, Nils Theodor.....	Grönby, Mlh.....	36	1/7 02	728	—	Hönsinge
Ohlsson, Anders.....	Stoby, Krst.....	41	1/10 02	750	—	Hässleholm
Nordin, Johan Erik.....	Sättna, Vstn.....	43	1/1 02	750	—	Stöde
Söderström, Carl.....	Ramsberg, Örb.....	44	1/7 03	750	—	Fellingsbro
Carlsson, Jakob Erik.....	»	42	»	750	—	Ludvika
Eriksson, Fredrik.....	Sunne, Vrml.....	36	1/7 02	750	—	Sunne
Abrahamsson, Anders.....	Norberg, Vstm.....	46	1/1 03	683	—	Norberg
Hedell, Claes Alfred.....	Nor, Vrml.....	42	1/7 02	683	—	Fagerås
Lundström, Johan Fredrik.....	Fridened, Skb.....	39	1/11 02	750	—	Fridene
Andersson, Mattis.....	St. Lundby, Älfb.....	42	1/7 02	750	—	Gråbo
Westerlund, Erik Olof.....	Skön, Vstn.....	56	»	593	—	Sundsvall
Westberg, Stefan.....	Naum, Skb.....	44	1/1 03	750	—	Vara
Mogren, Albert Julius.....	Lerbäck, Örb.....	47	1/10 02	750	—	Fjugesta
Ahlgren, Johan Bernhard.....	Aringsås, Krb.....	37	1/7 02	750	—	Hvetlanda
Ekelund, Johan.....	N. Råda, Vrml.....	40	»	750	—	Råda
Rosén, Johannes.....	Fridlestad, Blk.....	33	»	750	—	Karlskrona
Nilsson, John.....	Bonderup, Mlh.....	35	1/10 02	750	—	Dalby
Strömberg, Karl Gustaf.....	Växjö landsförs.....	44	1/1 03	750	—	Växjö
Myhrman, Anna Constantia.....	Göteborg.....	42	1/7 02	750	—	Alingsås
Nyman, Jöns Nilsson.....	Husaröd, Krst.....	40	1/8 02	750	—	Vinslöf
Lidén, Olof Peter.....	Barsebäck, Mlh.....	47	1/1 03	750	—	Barsebäcksby
Jönsson, Jöns.....	Asmundtorp, Mlh.....	40	»	750	—	Asmundtorp
Björkman, Johan.....	Espered, Älfb.....	39	1/7 02	750	—	Gullestorp
Ryman, Johan Wilhelm.....	Onsala, Hll.....	49	1/1 03	698	—	Vislanda
Andersson, Johan August.....	Skara.....	39	1/8 02	750	—	Grenna
Pettersson, Gustaf Fritiof.....	Sunne, Vrml.....	52	1/11 02	473	—	Sunne
Lundborg, Karl.....	N. Råda, Vrml.....	39	1/1 03	750	—	Uddeholm
Jansson, Anders Gustaf.....	»	41	»	750	—	Råda
Svensson, Nils Fritiof.....	Haurida, Jkp.....	36	»	750	—	Lyckås gård
Ahlén, Sven August.....	Stockholm.....	54	1/9 02	585	—	Kristinehamn
Julin, Johan Peter.....	Ramdala, Blk.....	43	1/1 03	750	—	Ramdala
Dreborg, Karl Fredrik.....	Kumla, Örb.....	27	»	750	—	Kumla
Hedlund, Anders.....	Borgvik, Vrml.....	38	1/2 03	683	—	Grums
Nordenström, Hedvig Charlotta.....	Björklinge, Ups.....	48	1/10 02	593	—	Uppsala
Forsman, Per Erik.....	Tyresö, Sth.....	44	1/1 03	750	—	Tyresö
Olsson, Hans.....	Nefvitshög, Mlh.....	40	»	750	—	Staffanstorp
Kellin, Sven Olsson.....	Hör, Mlh.....	47	1/10 02	750	—	Hör
Ekelund, John.....	Ifvetofta, Krst.....	40	1/1 03	750	—	Håkanryd
Nilsson, Samuel.....	Grenna landsförs.....	40	»	750	—	Målsryd
Levin, Nils.....	Eda, Vrml.....	43	»	750	—	Charlottenberg
Edberg, Inga Lovisa.....	Ringarum, Östg.....	42	»	750	—	Norrköping
Hagman, Magnus.....	Känna, Krb.....	40	»	750	—	Ljungby
Dahlberg, Sven Adolf.....	Långemåla, Klm.....	43	»	750	—	Långemåla
Mårtensson, Nils.....	Hjärsås, Krst.....	41	»	750	—	Hjärsås
Örtqvist, Lars.....	Lena m. fl., Älfb.....	47	»	750	—	Skara
Lundén, Carl.....	Knätta, Älfb.....	35	»	750	—	Ulricehamn
Söderholtz, Carl Gustaf.....	Tumbo, Srml.....	39	»	750	—	Rekarne
Zeberg, Samuel Pontus.....	Kristianopel, Blk.....	39	»	750	—	Stockholm
Fredsell, Anders.....	Håle, Skb.....	43	»	750	—	Gössaäter
Jansson, Anders Gustaf.....	Njutånger, Gfb.....	40	»	750	—	Barfva
Ahlstedt, Johannes P:son.....	Ale-Sköfde, Älfb.....	47	»	750	—	Alingsås

Pensionstagarens namn	Skoldistrikt, där pensionstagaren senast tjänstgjort	Fö- del- se- år	Tidpunkt från vilken pensionen börjat utgå	Pensions- belopp		Postadress
				Kr.	öre	
Andersson, Sven Aron.....	Hunestad, Hll	40	1/1 03	750	—	Hunestad
Rydén, Eric	Holm, Älfb.....	42	»	750	—	Mellerud
Ekendahl, Jan Henrik.....	Snaffunda, Örb	46	1/7 02	750	—	Älfsbacka
Carlsson, Carl August.....	Almesåkra, Jkp.....	47	1/1 03	750	—	Töreboda
Thorstensson, Frans Gustaf.....	Skönberga, Östg.....	43	»	750	—	Söderköping
Thun, M. Const., f. Lysholm...	Stockholm	52	»	473	—	Stockholm
Hybinette, Fr. Ad., f. Thorslund	Stockholm	42	«	750	—	Stockholm
Nylén, Teodor	Svanhals, Östg	45	1/7 03	750	—	Arneberga
Stjerna, Johan August	S. Vi, Klm	38	1/1 03	750	—	Valdemarsvik
Hammarbäck, Erik Isak	Hätuna m. fl., Ups.....	47	»	750	—	Stora Tuna
Bergström, Lars Gustaf	Viby, Örb	46	«	750	—	Örebro
Petersson, Gustaf Adolf	Fernebo, Vrml	37	»	750	—	Stockholm
Thorén, Lars	Nyed, »	43	1/7 03	750	—	Borlänge
Venell, Nils Peter	Regna, Östg	38	1/1 03	750	—	Regna
Christiernin, Magnus	Härryda, Gbg.....	34	»	750	—	Härryda
Pettersson, Carl Erik	Hallsberg, Örb	31	»	750	—	Bettna
Lindgren, Anders.....	Hol, Älfb.....	48	1/3 03	750	—	Lagmansholm
Settergren, Johan Petter.....	Hjälstad m. fl., Skb	42	»	750	—	Moholm
Carlén, Anders Gustaf.....	Larf, Skb	46	1/2 03	750	—	Larf
Rydén, Karl Johan	Sexdräga, Elfb	53	1/4 03	473	—	Sexdräga
Lundqvist, Johan August.....	Edsvära, Skb	47	»	750	—	Edsvära
Boman, Johan	Nordingrå, Vstn	44	1/8 03	750	—	Nordingrå
Heron, Carl Gustaf	Torsång, Kpb	42	1/4 03	750	—	Ornäs
Andersson, Peter	Grythyttan, Örb	36	1/7 03	750	—	Grythytted
Lagerstedt, Kristian Georg.....	Agunnaryd, Krb.....	46	»	750	—	Prästnäs
Thorén, Frans Otto.....	Agnetorp, Skb	49	»	570	—	Tidaholm
Stille, Johan.....	St. Mellösa, Örb	48	»	750	—	Stora Mellösa
Larsson, Ola	V. Karup, Krst	46	»	750	—	Västra Karup
Kinnvall, Sven August	Stockholm	40	1/1 03	750	—	Stockholm
Filén, Johan Magnus	Örkened, Krst.....	50	1/7 03	705	—	Osby
Andrén, Carl Erik	Östmark, Vrml	37	»	750	—	Östmark
Wallenström, Axel Waldemar...	Ytter-Enhörna, Srml	47	»	750	—	Kullsta
Malmqvist, Per.....	V. Vemmerlöf, Mlh	48	1/11 03	750	—	Skytts-Vemmerlöf
Forssell, Johan.....	Örkelljunga, Krst	48	»	750	—	Örkelljunga
Jonsson, Johan Alfred	Augerum, Blk.....	40	1/7 03	750	—	Söderåkra
Wahlström, Carl	Gunnarskog, Vrml	48	1/4 03	750	—	Arvika
Fernblad, Carl Fredrik	St. Skedvi, Kpb.....	46	1/5 03	750	—	Västerås
Nilsson, Jöns Peter.....	Söderhvidinge, Mlh.....	48	1/10 03	750	—	Söderhvidinge
Nolin, Per.....	Dals Ed, Älfb.....	40	1/1 03	750	—	Ed
Lundh, Carl August.....	Emitlöf, Krst	49	1/7 03	720	—	Broby
Wihlborg, Nils P.	St. Harrie, Mlh	44	1/1 04	750	—	Billinge
Holmström, Julia Maria	Linköping	48	1/7 03	750	—	Linköping
Lycklund, Johan Alfred	Bro, Gbg.....	46	1/10 03	750	—	Ekbyvall
Andersson, Nils	Röke, Krst	40	»	750	—	Röke
Ekström, Svante	Tystberga, Srml	50	1/8 03	518	—	Hjärsås
Ekvall, Nils	Silfåkra, Mlh	39	1/1 04	750	—	Marieberg
Åström, Olof	Skog, Gfb	44	1/9 03	750	—	Norråla
Wallin, Carl Johan	Björksta, Vstm	48	1/1 04	750	—	Västerås
Hultqvist, Carl Victor.....	Ås, Klm	50	1/9 03	713	—	Nybro
Ljungqvist, Frans August	Madesjö, Klm.....	41	1/7 03	750	—	Nybro
Björck, Per Svensson	Riseberga, Krst	45	1/1 04	750	—	Ljungbyhed
Höglund, Otto	Öreryd, Jkp	41	»	750	—	Hestra
Olsson, Brita Maria	Torsåker, Gfb.....	43	1/9 03	750	—	Torsåker
Thun, Carl August	Stockholm	45	1/8 03	683	—	Stockholm
Lindberg, Per	Hidinge, Örb	48	1/1 04	750	—	Hidingebro
Skogsberg, Anders Fredrik.....	Årtemark, Älfb	38	1/13 03	750	—	Bengtfors
Neander, Gustaf Fredr. Th.	Vederslöf m. fl., Krb.....	47	1/1 04	750	—	Dänningelanda

Pensionstagarens namn	Skoldistrikt, där pensionstagaren senast tjänstgjort	Fö- del- se- år	Tidpunkt från vilken pensionen börjat utgå	Pensions- belopp		Postadress
				Kr.	öre	
Berglund, B. M. Adèle H.	Sundre, Gtl.....	40	1/1 04	683	—	Visby
Sollén, Johan Anton	Fredrika, Vstb	42	1/7 03	750	—	Fredrika
Wengelin, August	Gnarp, Gfb.....	46	1/1 04	750	—	Gnarp
Wistrand, Carl Gustaf	Almby, Örb	43	»	750	—	Igelstorp
Wahlström, Torsten	Torp, Gbg	48	»	750	—	Slussen
Forsgrén, Erik	Frösön, Jmtl	43	»	750	—	Mattmar
Erlandsson, Aug:a Bernh. Vikt.	Husby, Kpb	47	»	750	—	Borlänge
Paulsson, Lars	St. Råby, Mlh	40	»	750	—	Lund
Kristoferson, Johan Fredrik ..	Sanda, Gtl	46	»	750	—	Sanda
Rosén, Sven Persson	V. Sallerup, Mlh	39	»	750	—	Eslöf
Nordén, Siri Em. Ansh. Charl.	Hällesjö, Jmtl.....	55	»	578	—	Söderköping
Wingren, Sofia Gustafva.....	Lund	43	»	683	—	Lund
Olsson, Anna Kristina.....	Falun	41	»	750	—	Falun
Svenson, Maria Kristina.....	St. Tuna, Kpb	47	»	750	—	Grängesberg
Skogström, Axel Israel	Edsleskog, Älfb	45	»	750	—	Ämäl
Johansson, Peter	Hede, Gbg	36	»	750	—	Fisketorp
Ekeberg, Per August	Skee. »	45	»	750	—	Skee
Jonasson, Johannes Gustaf.....	Näsum, Krst	29	1/4 04	750	—	Sölvesborg
Wallqvist, Johan August.....	Tun m. fl., Skb	45	1/1 04	750	—	Rännum
Ytterström, Aura Erika Aug.	Lund	48	»	750	—	Lund
Fliesberg, Hilda Thorinna.....	Ämäl	42	1/2 04	750	—	Ämäl
Pallin, Ida Helena	Karlstad	54	»	593	—	Katrineholm
Kjellander, Per Johan	Lekvatnet, Vrml	47	»	750	—	Lekvatnet
Delin, Gustaf Victor	Mälilla, Klm	47	1/3 04	750	—	Mälilla station
Nilsson, Nicolaus	Moheda, Krb	47	1/7 04	750	—	Johannishus
Envall, Laura Adalina Kristina	Uddevalla	48	»	750	—	Uddevalla
Rehn, Carl Wilhelm	Öja, Krb.....	45	1/1 04	750	—	Gemla
Persson, Lars	Gräsmark, Vrml.....	42	»	750	—	Gräsmark
Korsgren, Erik Gustaf	Hjulsjö, Örb	34	1/7 04	750	—	Hjulsjö
Carlqvist, Oskar	Rämen, Vrml	46	»	750	—	Rämen
Karlsson, August	Beateberg, Skb	44	»	750	—	Beateberg
Nyblin, Carl Axel	Floda, Srml	49	1/4 04	750	—	Fjugesta
Ohrlander, Nils.....	La Bedinge, Mlh	46	1/9 04	750	—	Bedinge
Andrén, Sven Johan	St. Mellösa, Örb	47	»	750	—	Örebro
Ekström, Erik Gustaf	Norrbarke, Kpb.....	48	1/7 04	750	—	Grängesberg
Wahlroth, Anders.....	Ö. Ryd, Sth	33	»	750	—	Rydbo
Ekeblad, Ida Natalia	Köpings landsf.	51	1/6 04	698	—	Köping
Flink, Gustaf	Stockholm	49	1/7 04	683	—	Stockholm
Johansson, Johan.....	Uppsala	35	»	750	—	Falun
Ohlsson, Pehr	Väsby, Mlh.....	43	1/1 05	750	—	Höganäs
Carlander, Hedv. Ros., f. A:son	Herrestad, Gbg	49	1/7 04	750	—	Göteborg 7
Lindholm, Johan	Hamränge, Gfb	44	1/1 05	750	—	Bergby
Sandström, Johan Olof	Vika, Kpb	44	»	750	—	Strandvik
Wallin, Daniel August.....	Söderala, Gfb	49	1/7 04	750	—	Ljusne
Boman, Carl.....	Eljaröd, Krst	40	1/9 04	750	—	Kristianstad
Eriksson, Ludvig	Brattfors, Vrml	49	1/7 04	750	—	Filipstad
Andersson, Adolf.....	Silfberg, Kpb	44	»	750	—	Stora Tuna
Nylin, Carl	Kumla, Örb	47	»	750	—	Örebro
Dahlgren, Anders Persson	S. Akarp, Mlh	49	»	750	—	Malmö
Molin, Per Hansson.....	Mörarp, »	42	1/10 04	750	—	Mörarp
Andersson, Pauline Maria	Huddinge, Sth	49	1/1 05	750	—	Linköping
Johansson, Per Gustaf	Svärdsjö, Kpb	38	1/7 04	750	—	Svärdsjö
Elfström, Oscara Alida, f. N:son	Göteborg	43	1/8 04	750	—	Göteborg 4
Johansson, Johannes	»	37	»	750	—	Göteborg 3
Roos, Anders	Vollsjö, Mlh	46	1/10 04	750	—	Vollsjö
Lönnström, Carl Johan	Berga, Krb.....	48	1/1 05	750	—	Lagan
Borg, Amanda Sofia	Täby, Östg	45	»	728	—	Söderköping

Pensionstagarens namn	Skoldistrikt, där pensionstagaren senast tjänstgjort	Fö- del- se- år	Tidpunkt från vilken pensionen börjat utgå	Pensions- belopp		Postadress
				Kr.	öre	
Schyberg, Johan Erik	Godegård, Östg	43	1/1 05	750	—	Mariedam
Johnson, Bengt	Stafnäs, Vrml	44	»	750	—	Kläsöbol
Jonzén, Lars	Mölltorp, Skb	44	»	683	—	Tidan
Damberg, Carl Erik	Skinnskatteberg, Vstn	43	»	750	—	Skinnskatteberg
Rosell, Karl Johan	Sköllersta, Örb	49	»	750	—	Örebro
Klefberg, Johan	Jäla, Skb	37	»	750	—	Trollhättan
Söderberg, Caroline, f. Victor	Södertälje	47	1/11 04	750	—	Södertälje
Högmark, Anders Fredrik	Väse, Vrml	49	1/10 04	750	—	Kristinehamn
Ström, Johan	Transtrand, Kpb	48	1/1 05	750	—	Transtrand
Engdahl, Anders Persson	Glemminge, Krst	34	»	750	—	Limhamn
Gustafsson, Claes August	Gödestad, Hll	46	»	750	—	Varberg
Themén, Ida Wilhelmina	Stockholm	45	1/11 04	750	—	Stockholm
Sundquist, Elias Petter	Wilhelmina, Vstb	48	1/1 05	750	—	Wilhelmina
Lundblad, Carl	Hälsingborg	41	»	750	—	Hälsingborg
Raab, Nils	»	44	»	750	—	Hälsingborg
Boqvist, August	Slaka, Östg	49	»	750	—	Linköping
Nilsson, Karl Jakob	Lösen, Blk	44	»	750	—	Lyckeby
Jönsson, Per	Lyby, Mlh	47	»	750	—	Hörby
Andersson, Johan	Gustaf, »	49	»	750	—	Klagshamn
Berg, Per	Ö. Broby, Krst	49	»	750	—	Hudiksvall
Sundelin, Anders	Mysjö, Jmtl	49	»	735	—	Orrviken
Johansson, August	Hällestad, Älfb	47	»	750	—	Ålmestad
Bäckström, Jon	Linsell, Jmtl	43	»	750	—	Linsell
Nordström, Per Nilsson	Malmö	42	»	750	—	Hör
Hylmö, Pål Jönsson	»	42	»	750	—	Malmö 1
Memsén, Lydia Kat. Elis.	Göteborg	40	»	750	—	Göteborg 4
Larsson, Maria Elis., f. Gran	»	42	»	750	—	Göteborg 3
Bergström, Nils	Gäffe	38	»	750	—	Gäffe
Lindquist, Johan Leonard	Gäsinge m. fl., Srml	36	1/7 05	750	—	Gnesta
Norrbom, Ulrika Wilhelmina	Stockholm	41	1/1 05	683	—	Stockholm
Åkerman, Augusta Bernhardina	Norrköping	49	»	750	—	Norrköping
Åkerman, Nelly Karolina	»	51	»	720	—	Norrköping
Ekdahl, Johan August	Gäffe	42	»	750	—	Gäffe
Widén, Carl Fingal	Skeppsås, Östg	50	1/4 05	750	—	Fornåsa
Lundin, Hulda Sofia	Stockholm	47	1/3 05	750	—	Stockholm
Wirén, Jan August	Boda, Vrml	49	1/7 05	750	—	Boda
Holmström, Julia Charl. Wilh.	Årdala, Srml	41	1/7 05	750	—	Stockholm
Landahl, Zelma Oktavia	Österplana, Skb	46	1/4 05	750	—	Skara
Törnell, Anders Magnus	Vallerstad, Östg	47	1/1 06	750	—	Skeninge
Grundström, Gustaf	Jörn, Vstb	49	»	750	—	Jörn
Jonsson, Samuel August	Stensele, Vstb	32	1/7 05	750	—	Norra Amerika
Åkesson, Ola	Lofta, Klm	44	»	750	—	Askeby
Cedervall, Jöns Svensson	Hammarlöf, Mlh	49	1/11 05	750	—	Hvellinge
Lidholm, Gustaf	Vislanda, Krb	43	1/7 05	750	—	Ljungby
Johansson, Matilda	Linköping	45	»	750	—	Linköping
Larsson, Olof	Göteborg	39	»	750	—	Göteborg 3
Sjöländer, Karl Oskar	Asker, Örb	49	»	750	—	Sköllersta
Åkerman, Karl Albert	Hjulsjö, »	67	1/8 05	465	—	Norrköping
Lundberg, Erik	Höja, Krst	50	1/7 05	750	—	Tjörnarp
Montén, Salomon	Fröderyd, Jkp	42	»	750	—	Kyrkotorp
Örtendal, Jan Peter	Tisselskog, Älfb	47	»	750	—	Tisselskog
Berglundh, August	Trollhättan, »	50	1/1 06	750	—	Frykeryd
Alin, Olof	Borlunda o. Skegl:e, Mlh	45	1/9 05	750	—	Lund
Sjöström, Carl Johan	Skirö, Jkp	43	1/1 06	750	—	Skirö
Larsson, Karolina Augusta	Fernebo, Vrml	44	1/7 05	750	—	Finspång
Holmgren, Aug. Wilh., f. Richard	Lima, Kpb	49	1/1 06	750	—	Västerås
Brodin, Karl	Väsby, Mlh	49	»	750	—	Höganäs

Pensionstagarens namn	Skoldistrikt, där pensionstagaren senast tjänstgjort	Fö- del- se- är	Tidpunkt från vilken pensionen börjat utgå	Pensions- belopp		Postadress
				Kr.	öre	
Andersson, Anders	St. Johannis, Östg	38	1/1 06	750	—	Norrköping
Nilsson, August	Stafnäs, Vrml	46	»	750	—	Arvika
Thyssel, Johannes	Höglinge, Krst	49	»	750	—	Hör
Lindblom, Anders Wilhelm	Fresta, Sth	35	»	750	—	Väsby
Eriksson, Lars	Kalmar	36	»	750	—	Kalmar
Widerström, Lovisa Sofia	»	46	»	750	—	Smedby
Heyne, Fredrika Sofia	»	43	»	750	—	Kalmar
Welander, August J:son	Bolstad, Älfb	47	»	750	—	Brälånda
Rosenlund, Nils	Ramdala, Blk	44	»	750	—	Ramdala
Westlinder, Nils Petter	Östersund	42	»	750	—	Östersund
Bostrand, Sven Wilhelm	Svanhals, Östg	43	»	750	—	Västerås
Garell, Anna, f. Larsson	Folkärna, Kpb	53	1/7 06	570	—	Norra Amerika
Bokelund, Nils Jönsson	Frillestad, Mlh	47	1/1 06	750	—	Päarp
Fredriksson, Anders Fredrik	Vårdsberg, Östg	44	»	750	—	Vårdsberg
Wallin, Hans	Enköping	34	»	750	—	Enköping
Trolander, Sof. Mar., f. Kullberg	Hvitsand, Vrml	61	»	615	—	Stockholm
Bergroth, Jonas Olof	Söderala, Gtb	39	»	750	—	Kinstaby
Johnsson, Nils Christian	Lund	42	»	750	—	Malmö
Lindberg, Carl Anton	Vedby, Krst	51	1/2 06	750	—	Ångelholm
Peterson, Margreta Magdalena	Edefors, Nrb	48	1/1 06	705	—	Öfre Svartlä
Borgström, Anders	Ekshärad, Vrml	53	1/7 05	713	—	Ekshärad
Forsbergh, Lars Petter	Lockna, Jmtl	43	1/1 06	750	—	Locknebyn
Eklöf, Erik	Nora landsförs-	43	1/7 06	750	—	Nora
Hägemark, Anna Mat., f. Törslöf	Skellefteå	71	1/1 06	450	—	Hofverberg
Goffin, Carl Olof	Regna, Östg	40	»	750	—	Regna
Gustafsson, Carl Gustaf	Kungälf	50	»	750	—	Kungälf
Loqvist, Johan August	Stockholm	40	»	750	—	Oskarshamn
Berggren, Christina	Nyköping	40	»	750	—	Nyköping
Molander, Joh. Chr., f. Berggren	V. Ed, Klm	38	1/2 06	750	—	Västervik
Holmdahl, Thilda Clara Elisabet	Göteborg	45	1/7 06	750	—	Göteborg 3
Broström, Anna Mathilda	Stockholm	40	1/1 06	750	—	Stockholm
Mellquist, Laura Elida Kunig	Göteborg	41	1/7 06	750	—	Göteborg 7
Lundgren, Joh. Lovisa, f. L:son	Söderbärke, Kpb	61	»	593	—	Söderbärke
Ekroth, Hanna Maria	Göteborg	33	»	683	—	Göteborg 3
Andersson, Charl., f. Bergman	Skara	49	1/8 06	750	—	Grenna
Hellsten, Agnes Karolina	Stockholm	43	1/7 06	750	—	Stockholm
Hedlund, Justine Em. Sof. Eug.	»	39	»	750	—	Stockholm
Brundin, Joh., f. Malmberg	Malmö	53	1/8 06	570	—	Malmö
Herrlin, Carl	Kalfsvik, Krb	37	1/7 06	750	—	Kalfsvik
Westerberg, Carl Gabriel	Rimbo, Sth	51	»	750	—	Rimbo
Jansson, Anna	Gäffe	44	1/8 06	750	—	Strömsbro
Denoyer, Sofia Car. Andr.	Stockholm	39	1/7 06	750	—	Stockholm
Hallström, August Reinhold	»	40	»	750	—	Stockholm
Kjellberg, Sven Wilhelm	Göteborg	41	»	750	—	Alingsås
Eriksson, Johanna Sofia	Stockholm	40	»	750	—	Stockholm
Jacobsson, Helena	Salem, Sth	40	1/9 06	750	—	Rönninge
Söderberg, Johan Alfred	Huddunge, Vstm.	44	1/8 07	1,013	—	Västerås
Bengtsson, Anders	Morup, Hll	43	1/8 07	1,013	—	Långås
Ekman, Ferdinand	Jämshög, Blk	56	1/2 07	912	—	Grånun
Hallén, Johan Wilhelm	Tysslinge, Örb	51	»	1,013	—	Mosås
Söderberg, Anders Theodor	Flo, Skb	38	»	1,013	—	Falköping
Rosenlund, Olof	Ysane, Blk	44	»	1,013	—	Sölvesborg
Funke, Per August	Ödeby, Örb	41	»	1,013	—	Örebro
Engström, Klas	Släp, Hll	47	»	1,013	—	Kullen
Welander, Arvid	Konga, Mlh	48	»	1,013	—	Lund
Rosenberg, Lars	Allerum, Mlh	50	»	1,013	—	Allerum
Lundborg, Ola Jönsson	Trolle-Ljungby, Krst	41	»	1,013	—	Sölvesborg

Pensionstagarens namn	Skoldistrikt, där pensionstagaren senast tjänstgjort	Fö- del- se- år	Tidpunkt från vilken pensionen börjat utgå	Pensions- belopp		Postadress
				Kr.	öre	
Andersson, Nils August	Eftra, Hll	51	1/2 07	1,013	—	Varberg
Elmén, Elias	Femsjö, Jkp	47	”	1,013	—	Femsjö
Aminoff, Helga Maria Kr.	Lästringe, Srml	46	1/3 07	900	—	Stockholm
Karlsson, Johan	Julita, ”	51	1/2 07	1,013	—	Markaryd
Zetterlund, Knut Hjalmar	Markim m. fl., Sth	47	”	972	—	Lindholmen
Johansson, Hanna Margareta ...	Fosie, Mlh	46	”	900	—	Jönköping
Cederblad, Jonas Axel	S. Sandsjö, Krb	50	”	1,013	—	Dängebo
Olofsson, Joh. Wilh., f. Dille...	Stockholm	42	”	900	—	Stockholm
Laurell, Klara Josefina Eleonora	”	46	”	900	—	Stockholm
Svanström, Jenny Olga Adèle...	”	48	”	900	—	Stockholm
Fogelgren, Johan	Flistad, Skb	46	1/3 07	1,013	—	Gendalen
Pettersson, Gustaf	Munktorp, Vstm	52	1/7 07	1,013	—	Gäffe
Hedin, Jonas	Ofvanåker, Gfb	40	”	1,013	—	Edshyn
Winqvist, Corona Desid. Nath. ...	Halmstad	40	1/2 07	900	—	Halmstad
Johansson, Per Ludvig	Landskrona	48	”	1,013	—	Landskrona
Lindgren, Frans August	Ödeby, Örb	42	”	1,013	—	Glanshammar
Söderholm, Johan August	Vånga, Älfb	35	1/8 07	1,013	—	Vångdala
Wiman, Magnus Theodor	Oppeby, Östg	42	”	1,013	—	Linköping
Lundgren, Frans Peter	Björnekulla, Krst	53	”	922	—	Ljungby
Leuwgrén, Joh. Aug. Magnus ...	Kjelfvene, Skb	50	”	1,013	—	Stockholm
Strömberg, Frans Johan	Håksvik, Älfb	48	”	1,013	—	Axelfors
Nyström, Bengt	Grafva, Vrml	50	”	1,013	—	Karlstad
Sahlin, Daniel	Svärdsjö, Kpb	44	1/7 07	1,013	—	Sundbyberg
Rydholm, Per Månsson	Skepparslöf, Krst	44	1/8 07	1,013	—	Skepparslöf
Odelius, Johan August	N. Vånga, Skb	46	1/3 07	1,013	—	Vångaby
Florell, Per Gustaf	Järbo, Gfb	46	1/7 07	1,013	—	Storvik
Ljunglöf, Svante	Sorsele, Vstb	45	1/3 07	1,013	—	Gargbro
Svensson, Nils	Kviinge, Krst	50	1/10 07	1,013	—	Vinslöf
Gahnström, Carl Petter Henrik ...	Hafdhem, Gtb	49	1/3 07	1,013	—	Hafdhem
Ödman, Johan Alfred Reinhold ...	Hassle, Skb	44	”	1,013	—	Mariestad
Lidén, Per August	Norsjö, Vstb	50	”	1,013	—	Norsjö
Jakobsson, Mat. Aug. M., f. K:son	Stockholm	47	1/4 07	900	—	Stockholm
Johansson, Bror Anders Fredrik ...	Tranås köping, Jkp	50	1/5 07	1,013	—	Tranås
Franck, Olof Anders	Kjeflinge, Mlh	51	1/1 08	1,013	—	Lund
Bondeson, Albert	Götlanda, Skb	48	1/3 07	1,013	—	Tidan
Themén, Johannes	Toarp, Älfb	51	”	993	—	Målsryd
Färdin, Per	Ofvanåker, Gfb	62	1/7 07	831	—	Edsbyn
Stenström, Sofia Kristina	Varberg	46	1/3 07	900	—	Varberg
Nordlinger, Carl Georg	Delsbo, Gfb	50	1/4 07	1,013	—	Delsbo
Karlsson, Frans Gustaf	Enslöf, Hll	44	”	1,013	—	Åled
Nilsson, Lars	Vidtsköffe, Krst	50	1/7 07	1,013	—	Degeberga
Melin, Karl Vilhelm	Kristianopel, Blk	50	1/2 07	1,013	—	Brömsebro
Wahlström, Nils	Färlöf, Krst	50	1/7 07	1,013	—	Bjälöf
Ahlström, Lars	Raus, Mlh	38	1/3 07	1,013	—	Fjelkinge
Pettersson, Jonas	Skog o. Lingbo, Gfb	51	1/4 07	1,013	—	Lingbo
Blomgren, Matilda Charlotta ...	Rasbo, Ups.	58	”	738	—	Rasbo
Kronholm, Carl Johan August ...	Säfsnäs, Kpb	46	1/1 08	1,013	—	Neva
Andersson, Andreas	St. Köpinge, Mlh	51	1/7 07	1,013	—	Ystad
Andersson, Anders	Gunnarskog, Vrml	52	1/4 07	1,013	—	Eneröda
Widestrand, Anders	Loshult, Krst	43	”	1,013	—	Hässleholm
Björklund, Svante	N. Björke, Älfb	47	1/7 07	1,013	—	Björke
Johansson, Aron	Ockelbo, Gfb	43	1/2 07	1,013	—	Gäffe
Byström, Sigrid Märta	”	47	”	801	—	Södertälje
Andersson, Nils	Dalköpinge, Mlh	51	1/7 07	1,013	—	Lund
Åhman, Anian Frithiof	Kolbäck, Vstm	52	1/4 07	922	—	Kolbäck
Frykman, Carl Emil	Amnehärad, Skb	48	1/7 07	1,013	—	Gullspång
Andrén, Nils Daniel	St. Mellösa, Örb	49	1/9 07	1,013	—	Nyköping

Pensionstagarens namn	Skoldistrikt, där pensionstagaren senast tjänstgjort	Fö- del- se- år	Tidpunkt från vilken pensionen börjat utgå	Pensions- belopp		Postadress
				Kr.	öre	
Nyblom, Gustaf	Vänersborg	41	1/4 07	1,013	—	Vänersborg
Strandberg, Sigrd Aurora	Stockholm	42	1/7 07	900	—	Stockholm
Åkerlund, Emilia Fredrika	»	46	»	900	—	Stockholm
Ungerth, Axel Vilhelm	Askersunds landsf.	43	»	1,013	—	Askersund
Johansson, Aug. Mat., f. A:son	Hjorted, Klm	50	»	900	—	Totebo
Thorsell, Peter	Jämjö, Blk	53	1/4 07	1,003	—	Törnåkra
Gunér, Carl Otto Wilhelm	Askim, Gbg	37	1/7 07	1,013	—	Askim
Andersson, Augusta Carolina	Stockholm	50	»	900	—	Stockholm
Olsson, Aron	Versås, Skb	44	»	1,013	—	Skara
Dahlby, Olof	Fuxerna, Älfb	41	1/3 07	1,013	—	Lilla Edet
Bogren, Oscar Fredrik	Hössna, »	51	1/4 07	1,013	—	Falköping
Janson, Esther Maria	Stockholm	46	1/7 07	900	—	Stockholm
Borgman, Anna Karol. Alb.	»	45	»	900	—	Stockholm
Ekberg, Hulda Sof. Elis. Mery	»	46	»	900	—	Stockholm
Gysler, Carol., f. Pettersson	»	43	»	900	—	Stockholm
Bergström, Wilh. Emma Elis.	»	44	»	900	—	Stockholm
Guldstrand, Anders	Fjärrestad, Mlh	41	1/5 07	1,013	—	Hälsingborg
Leander, Anders	Anderslöf, »	41	1/1 08	1,013	—	Anderslöf
Sidner, Jonas	Tynderö, Vstn	43	1/7 07	1,013	—	Tynderö
Stoltz, Måns	Ingelstorp, Krst	34	1/3 07	1,013	—	Glemmingebro
Ekstrand, Peter Larsson	Uddevalla	45	1/7 07	1,013	—	Uddevalla
Widén, Jonas	Björträ, Vstn	46	»	1,013	—	Lökom
Palmblad, Johannes Jönsson	Hasslö, Blk	48	»	1,013	—	Listerby
Ohlsson, Anders Valfrid	Nora	53	»	1,013	—	Nora
Hallberg, Johan Albert	Karlslunda, Klm	40	»	1,013	—	Päryd
Swartz, Aur. Mat., f. Källström	Norrköping	47	1/4 07	900	—	Norrköping
Lindell, Carl Johan	Rumskulla, Klm	49	1/7 07	1,013	—	Mariannelund
Carlsson, Nils Erik	Vist, Östg	40	»	1,013	—	Linköping
Jonsson, Carl Magnus	Lofta, Klm	45	»	1,013	—	Eds bruk
Jansson, Anders	Asker, Örb	44	»	1,013	—	Odensbacka
Dahlström, Jacob Edvard	Follingbo, Gtl	52	»	1,013	—	Visby
Karlsson, Erik Gustaf	Karlskoga, Örb	48	»	1,013	—	Kristinehamn
Aqvilin, Adolf David Moses	Årentuna, Ups	51	»	1,003	—	Uppsala
Friberg, Per Andersson	Ålsen, Jmtl	46	»	922	—	Östersund
Odéen, Johannes	Söfvestad, Mlh	46	1/10 07	1,013	—	Krageholm
Berggren, Måns	»	41	»	1,013	—	Halmstad
Arvidsson, August	Fägre, Skb	40	1/7 07	1,013	—	Halna
Nyström, Fredrik	Främmostad, Skb	42	»	1,013	—	Främmostad
Carlsson, Jonas Peter	Bosebo, Jkp	56	»	962	—	Bosebo
Sandblom, Edvard	Mjökäck, Älfb	51	»	1,013	—	Mjökäck
Nyman, Agda Teresia	Malmö	43	1/8 07	819	—	Lund
Junggren, Emma Kristina	Hammenhög, Krst	43	1/7 07	900	—	Lundshrunn
Almgren, Anders	Kilanda, Älfb	49	»	1,013	—	Göteborg 3
Thorén, Olof Gustaf	Hömb, Skb	43	»	1,013	—	Tidaholm
Broström, Carl Erik	Åker, Srml	51	»	1,013	—	Valsberga station
Wetterström, Johan Gustaf	Svennevad, Örb	42	»	1,013	—	Linköping
Roström, Anders Gustaf	Husby, Kpb	33	»	1,013	—	Dala-Husby
Blomqvist, Hilda Maria	»	50	»	900	—	Skara
Löfgren, Johannes	Rödbo, Gbg	40	»	1,013	—	Lekåsa
Lindroth, Anders Johan	Barne-Åsaka, Skb	51	»	1,013	—	Fåglum
Tefsky, Augusta Matilda	Stockholm	42	»	900	—	Stockholm
Qvarnström, Augusta Matilda	»	49	»	900	—	Stockholm
Jonsson, Per Gustaf	Kroppa, Vrml	43	1/2 07	1,013	—	Kristinehamn
Ekman, Maria Josefina	Hässjö, Vstn	45	1/7 07	900	—	Fjäl
Arvastsson, Anders	Hanstad, Mlh	48	1/10 07	1,013	—	Löfvestad
Carlsson, Johan Gustaf	Hälsingborgs landsförs.	46	1/7 07	1,013	—	Ingelstad
Gustafsson, Sven Gustaf	Kinna, Älfb	37	»	1,013	—	Älfsferd

Pensionstagarens namn	Skoldistrikt, där pensionstagaren senast tjänstgjort	Fö- del- se- år	Tidpunkt från vilken pensionen börjat utgå	Pensions- belopp		Postadress
				Kr.	öre	
Engberg, Anders Niklas.....	V. Vingåker, Srml.....	44	1/7 07	1,013	—	Gropptorp
Peterson, Anders Gustaf.....	Älfsbacka, Vrml.....	40	»	1,013	—	Molkom
Sjölén, August.....	Väster Färnebo, Vstm...	45	»	1,013	—	Västerås
Sörberg, Gustaf Edvard.....	S:t Anna, Östg.....	45	1/1 08	1,013	—	S:t Anna
Eklund, Johan Erik.....	Flisby, Jkp.....	43	»	1,013	—	Aneby
Blychert, August.....	Björkäng, Skb.....	46	1/5 07	1,013	—	Töreboda
Lundén, Per Månsson.....	Brandstad, Mlh.....	46	1/7 07	1,013	—	Malmö I
Lindquist, Carl Leontius.....	Västerås.....	45	1/5 07	1,013	—	Västerås
Gauffin, Johan Bernhard.....	Uppsala.....	48	1/7 07	1,013	—	Uppsala
Ekstrand, Arvid H.....	Hörby, Mlh.....	52	1/10 07	1,013	—	Hörby
Boman, Nils Johan.....	Arnäs, Vstm.....	46	1/7 07	1,013	—	Örnsköldsvik
Ellström, Johan Magnus.....	Kroppa, Vrml.....	47	1/6 07	1,013	—	Lindesberg
Ytterholm, Carl Axel.....	Haraker, Vstm.....	47	1/7 07	1,013	—	Västerås
Nygren, Johan Gustaf.....	Hällnäs, Ups.....	44	»	1,013	—	Östervallskog
Björklund, Axel.....	Korsberga, Skb.....	44	»	1,013	—	Folkabo
Cederqvist, Sven Gustaf.....	Gryt, Östg.....	52	1/1 08	1,013	—	Norrköping
Sahlberg, Anders Nilsson.....	Hyby, Mlh.....	45	1/10 07	1,013	—	Klägerup
Söderberg, Frans Gustaf Oscar	Alsheda, Jkp.....	47	1/7 07	1,013	—	Alseda
Edholm, Lars.....	Offerdal, Jmtl.....	50	»	1,013	—	Offerdal
Darell, Fredrik Alfred.....	Gladhammar, Klm.....	47	1/1 08	922	—	Falerum
Eriksson, Per.....	Torrlösa, Mlh.....	43	1/10 07	1,013	—	Skelderviken
Johansson, Johan Arvid.....	Kungsåra, Vstm.....	44	1/1 08	1,013	—	Västerås
Lignell, Otto.....	Dalskog, Älfb.....	48	»	1,013	—	Dalskog
Jonsson, Jonas.....	Älgarås, Skb.....	43	1/7 07	1,013	—	Töreboda
Killander, Anders Andersson...	S. Sallerup, Mlh.....	50	1/10 07	1,013	—	Kvarnby
Andersson, Georg Frans August	Algutsboda, Krb.....	67	1/7 07	689	—	Kalmar
Andersson, Carl August.....	Västrum, Klm.....	38	1/1 08	1,013	—	Västervik
Ysberg, Kristoffer Torkelsson...	Fagerhult, Krst.....	44	»	1,013	—	Åsbo-Fagerhult
Lindberg, Karl.....	Kristinehamn.....	47	1/5 07	1,013	—	Kristinehamn
Carlstedt, Carl Johan.....	Hallingeberg, Klm.....	37	1/8 07	1,013	—	Hallingeberg
Ekström, Per.....	Genarp, Mlh.....	46	1/7 07	1,013	—	Malmö
Linder, Anders.....	Trässberg, Skb.....	51	»	1,013	—	Skara
Johansson, Jan Olof.....	Bäck, Skb.....	52	1/6 07	1,013	—	Skara
Jackson, Hanna Maria.....	Vårdinge, Sth.....	48	1/1 08	900	—	Nyköping
Dahlberg, Karl August.....	Markaryd, Krb.....	51	1/7 07	1,013	—	Markaryd
Thomsson, Carl Olof.....	Listerby, Blk.....	50	1/8 07	1,013	—	Ronneby
Elofsson, Daniel.....	Axberg, Örb.....	57	»	942	—	Ervalla
Svensson, Karl August.....	Hvittaryd, Krb.....	43	1/7 07	1,013	—	Värnamo
Lundström, Carl Johan.....	Källands-Åsaka, Skb...	52	1/9 07	1,013	—	Linsell
Olsson, Per Oskar.....	Väster-Åker, Ups.....	51	1/8 07	1,013	—	Uppsala
Hermanson, Per August Edvard	Svennevad, Örb.....	51	1/10 07	1,013	—	Bettna
Sandberg, Anders.....	Bösarp, Mlh.....	50	1/1 08	1,013	—	Malmö 2
Hallin, Andreas Larsson.....	Tanum, Gbg.....	46	1/8 07	1,013	—	Tanum
Granbeck, Georg Wilhelm.....	Fogdö, Srml.....	52	1/1 08	1,013	—	Strängnäs
Löfgren, Erik.....	Hossmo, Klm.....	52	»	1,013	—	Mariannelund
Söderberg, Anders Peter.....	Farhult, Mlh.....	45	»	1,013	—	Höganäs
Nilsson, Kristina.....	Malmö.....	45	1/8 07	900	—	Hälsingborg
Thylander, Anders Nilsson.....	».....	46	»	1,013	—	Stockholm
Stave, Nanny Krist., f. Hesselbom	».....	46	»	900	—	Karlskrona
Lindqvist, Carl.....	N:a Solberga, Jkp.....	44	1/1 08	1,013	—	Eksjö
Sandholm, Olaus.....	Trökörna, Skb.....	50	»	1,013	—	Vänersborg
Johansson, Anders.....	Hyringa m. fl., Skb.....	43	»	1,013	—	Tångened
Sanderholm, Carl Johan August	Risinge, Östg.....	46	»	1,013	—	Finspång
Thelin, Per Andersson.....	Kattarp, Mlh.....	45	»	1,013	—	Kattarp
Sjöstrand, Bengt Jönsson.....	Gudmundtorp, Mlh.....	44	»	1,013	—	Västra Karup
Andersson, Adolf Fredrik Oskar	N:a Mellby, Krst.....	50	»	1,013	—	Sösådal
Boman, Petter.....	Hamrånge, Gfb.....	51	»	922	—	Åbydal

Pensionstagarens namn	Skoldistrikt, där pensionstagaren senast tjänstgjort	Fö- del- se- år	Tidpunkt från vilken pensionen börjat utgå	Pensions- belopp		Postadress
				Kr.	öre	
Bengtsson, Per	Slimminge, Mlh	40	1/1 07	1,013	—	Skurup
Dahlbom, Emilia Magdalena	Jämshög, Blk	50	1/10 07	900	—	Stockholm
Forsman, Karl Fredrik	Skedevi, Östg	48	1/9 07	1,013	—	Svennevad
Nylund, Johan Elis	Rudskoga, Vrml	41	1/7 07	1,013	—	Rudskoga
Simlund, Johan Axel	Gryt, Srml	41	1/1 08	1,013	—	Flen
Billström, Stefan Johan	Timrå, Vstn	50	1/4 07	1,013	—	Vifsta varf
Nilsson, Sven	Stockholm	44	1/7 07	1,013	—	Stockholm
Ewerlöf, Jöns Frithiof	"	44	"	1,013	—	Stockholm
Berglund, Erik	Viksta, Ups	50	1/1 08	1,013	—	Viksta
Jonsson, Jonas Amandus	Ljungby, Hll	44	1/10 07	1,013	—	Falkenberg
Malmgren, Carl Ejlerz	Ofvansjö, Gfb	49	1/9 07	1,013	—	Storvik
Gjerling, Ragnhild Karolina	Stockholm	46	1/10 07	900	—	Stockholm
Ahlqvist, Cath. Wilhelm., f. Borin	"	52	1/9 07	900	—	Stockholm
Lindkvist, Gustaf	S. Vi, Klm	48	1/1 08	1,013	—	Södra Vi
Fredborg, Sven Laurentius	Romelanda, Gbg	40	"	1,013	—	Romelanda
Vidéén, Karl Gustaf	Järsnäs, Jkp	47	1/7 08	1,013	—	Nätarn
Oskarsson, Karl August	Lillkyrka, Orb	51	1/9 07	1,013	—	Örebro
Johansson, Jonas	Ervalla, "	38	1/1 08	1,013	—	Nora
Sandberg, Johan Peter	Ålem, Klm	43	"	1,013	—	Ålem
Karlin, Erik Theodor	Sala	46	1/8 08	1,013	—	Sala
Svensk, Ingrid	Arbrå, Gfb	49	1/10 07	900	—	Delsbo
Johnson, Karl Johan	Aspö, Srml	43	1/9 07	1,013	—	Strängnäs
Almén, Karl Johan	Hjärtum, Gbg	48	1/10 07	1,013	—	Åkerström
Salvén, Svante	Vassända m. fl., Älfb	47	"	1,013	—	Trollhättan
Linder, Erik	Siljansnäs, Kpb	52	"	1,013	—	Falun
Larsson, Per	Frenninge, Mlh	41	1/1 08	1,013	—	Vollsjö
Rosendahl, Jöns Peter	"	46	"	1,013	—	Vollsjö
Tunéll, Anders	Sunne, Jmtl	45	"	1,013	—	Östersund
Åkerman, Anders A.	Raus, Mlh	52	"	1,013	—	Örkelljunga
Wiklund, Olof	Indals Liden, Vstn	47	"	1,013	—	Liden
Grundmark, Karl Gustaf	Grums, Vrml	46	"	1,013	—	Karlstad
Häkansson, Ola	Söfde, Mlh	56	"	972	—	Söfdeborg
Blomqvist, Gustaf	Bjurbäck, Skb	45	"	1,013	—	Mullsjö
Norén, Johan Peter	Vara, Skb	51	"	1,013	—	Vara
Eriksson, Erik August	Bollebygd, Älfb	51	"	1,013	—	Folkärna
Branzell, Adolf Oskar	Fryksände, Vrml	49	"	1,013	—	Karlstad
Sidén, Jöns	Torp, Vstn	50	"	1,013	—	Torpshammar
Löfvander, Per Johan	Lerdala, Skb	48	"	1,013	—	Nya Lerdala
Glansén, Anders	Götevad, "	40	"	1,013	—	Sörby
Anjou, Nils Erhard	Hille, Gfb	52	"	1,013	—	Gäffe
Lidén, Nils Didrik	Ö. Tollstad, Östg	52	"	1,013	—	Tranås
Hedrén, Torsten	Tössö-Tydie, Älfb	38	"	1,013	—	Tösse
Hansson, Johan Magnus	Örkelljunga, Krst	50	1/10 07	1,013	—	Åsljunga
Vesterlund, Ida Viktoria	Säter, Skb	50	1/1 08	900	—	Säter
Thorin, Johannes	Redslared, Älfb	42	"	1,013	—	Kinna
Johansson, Per	Kyrkheddinge, Mlh	43	"	1,013	—	Lund
Andersson, Emelie Sofia	Stockholm	45	"	900	—	Stockholm
Hagelberg, M. W., f. Danielson	"	47	1/12 07	900	—	Stockholm
Ericsson, Erik	Stora Kopparberg, Kpb	36	1/1 08	1,013	—	Falun
Sundin, Carl Georg	Fors, Jmtl	50	"	1,013	—	Östersund
Ekwall, Erik	Hvitsand, Vrml	47	"	1,013	—	Hvitsand
Mellin, Carl Anselmo	Kullings-Sköfde, Älfb	51	"	1,013	—	Värgårda
Nordgren, Per	Knästorp, Mlh	50	"	1,013	—	Lomma
Nyberg, Emanuel	S. Åsum, "	45	"	1,013	—	Sjöbo
Lundqvist, Olov	Udenäs, Skb	49	"	1,013	—	Börstig
Ulin, Nils	Multrä, Vstn	51	"	1,013	—	Sollefteå
Lindequist, Peter	Nyskoga, Vrml	41	"	1,013	—	Karsjö

Pensionstagarens namn	Skoldistrikt, där pensionstagaren senast tjänstgjort	Fö. del- se- år	Tidpunkt från vilken pensionen börjat utgå	Pensions- belopp		Postadress
				Kr.	öre	
Wängqvist, Lars Magnus.....	Ljushult, Älfb.....	49	1/1 08	1,013	—	Borås
Norén, Charlotte	Österslöf, Krst	44	»	900	—	Gunnarstorp
Bergström, Anders Andersson...	Borgeby, Mlh	41	»	1,013	—	Flädie
Johansson, Anders Gustaf	Skallsjö, Älfb.....	47	»	1,013	—	Alingsås
Nilsson, Sofia	Hälsingborg	47	»	900	—	Hälsingborg
Windén, Bengt Peter	Våxtorp, Hll	45	»	1,013	—	Våxtorp
Andersson, Hans	Helgum, Vstn	42	»	1,013	—	Rättvik
Berg, Anders Albert	Haraker, Vstm	45	»	1,013	—	Västerås
Westenius, Mats	V. Väla, »	46	»	1,013	—	Västerås
Westerdal, Erik Persson.....	Leksand m. fl., Kpb...	52	»	1,013	—	Leksand
Hedblom, Nils Olsson	» »	44	»	1,013	—	Djura
Svenson, Per Ferdinand	Ramsberg, Örb	51	»	1,013	—	Ramsberg
Branzell, Nils Fromhold.....	Ämås landsförs.	46	»	1,013	—	Ämål
Johansson, Anders Fredrik.....	Ö. Skrukeby m. fl., Östg	48	»	1,013	—	Linköping
Lindblom, Karl August	Svenljunga, Älfb	56	»	972	—	Svenljunga
Lindqvist, Johan Anton	Tanum, Gbg	52	»	1,013	—	Grebbestad
Lindal, Alexander	Sanne, »	47	»	1,013	—	Krokstad
Svanholm, Gotthard Ferdinand	Stengårdshult m. fl., Jkp	43	»	1,013	—	Västervik
Häger, Olof Fritjof	Holm, Älfb.....	48	»	1,013	—	Bengtfors
Forssell, Johannes	Nykyrka, Skb	44	»	1,013	—	Mullsjö
Fröderberg, Anders Magnus ...	Bäckaby, Jkp	42	»	1,013	—	Bäckaby
Ahlqvist, Carl Bernhard	Tunge, Älfb	47	»	1,013	—	Lödöse
Kjellqvist, Eva Lovisa.....	Skjelfvum m. fl., Skb...	51	»	900	—	Lundsbrunn
Lindqvist, Anders Johan.....	Luttra, Skb	38	»	1,013	—	Falköping
Andersson, Zakarias.....	Alunda, Ups	46	»	1,013	—	Alunda
Löfberg, Gustaf	Sköllersta, Örb	47	1/2 08	1,013	—	Pålsboda
Johansson, Johannes Peter.....	Vimmerby	43	1/1 08	1,013	—	Vimmerby
Söderström, Elias	Håtuna m. fl., Ups.....	36	»	1,013	—	Västerås
Fredriksson, Ola	Harlösa, Mlh	45	»	1,013	—	Vintrie
Andersson, Johanna Leontina...	Nyköping	52	»	900	—	Nyköping
Andersson, Israel	Piteå landsförs.	52	»	1,013	—	Öjebyn
Krook, Gustaf Magnus	Billeberga, Mlh	47	»	1,013	—	Lund
Sanell, Gustaf	Österåker, Srml	47	»	1,013	—	Katrineholm
Löfström, M. Ch., f. Hernmarck	Stockholm	52	»	900	—	Stockholm
Rehnbom, Maria Cath. Olivia...	»	39	»	819	—	Stockholm
Bengtsson, Emma Charl. Christ.	»	50	»	900	—	Stockholm
Magnusson, Lovisa U., f. Åberg	»	47	»	900	—	Stockholm
Betzén, M. M. P., f. Lundholm	»	44	»	900	—	Tumba
Österberg, Johanna Mathilda ...	»	45	»	900	—	Stockholm
Johansson, Wilhelm.....	Öja, Srml	43	»	1,013	—	Eskilstuna
Widerbäck, Sven August.....	Uppsala	47	»	1,013	—	Uppsala
Lagergren, Gustaf	Vaxholm	45	»	1,013	—	Vaxholm
Jönsson, Nils Jakob	Lund	47	1/11 07	1,013	—	Lund
Hansson, Robert	»	47	»	1,013	—	Lund
Johansson, Johan	Nyed, Vrml.....	52	1/1 08	1,013	—	Molkom
Kaiding, Carl Otto	Hvena, Klm	30	1/2 08	1,013	—	Hvena
Regné, Johanna Bengtsson ...	Segerstad, Gfb	52	1/5 08	819	—	Stockholm
Velander, Maria Kristina	Västerhejde, Gtl.....	52	1/2 08	900	—	Visby
Petrén, Justus	Ukna, Klm	51	»	1,013	—	Kisa
Helmer, Hans	Hammarlunda, Mlh.....	55	1/1 08	770	—	Löberöd
Lindahl, Per Johan	Hannäs, Klm	51	»	1,013	—	Solfvesta
Fogelqvist, Gustaf	Long, Skb	46	1/4 08	1,013	—	Lundsbrunn
Carlsson, Carl Johan	Björnsäter, Östg	48	1/7 07	1,013	—	Björnsäter
Johansson, Johannes	Ljungby, Krb.....	56	1/3 08	983	—	Ljungby
Ekstrand, Clas	Gåsinge m. fl., Srml ...	48	1/3 08	1,013	—	Björnlunda
Hägglblom, Nils	Ljusdal, Gfb	47	1/2 08	993	—	Tällåsen
Andrén, Edvard	Ekeberga, Krb	51	1/7 08	1,013	—	Halmstad

Pensionstagarens namn	Skoldistrikt, där pensionstagaren senast tjänstgjort	Fö- del- se- år	Tidpunkt från vilken pensionen börjat utgå	Pensions- belopp		Postadress
				Kr.	öre	
Karlstedt, Karl Gustaf	Rödeby, Blk	47	1/4 08	1,013	—	Spjutsbygd
Strand, Håkan Magnus	Väckelsång, Krb.....	48	1/7 08	1,013	—	Väckelsång
Arosenius, Hilda Lovisa Ulrika	Stockholm	45	1/3 08	900	—	Stockholm
Wilén, Carl Erik	Lillkyrka, Ups	42	1/1 08	1,013	—	Enköping
Hjelmgren, Johan	Lysekil.....	46	»	1,013	—	Göteborg 7
Qvarnström, Johan Erik.....	Tunaberg, SrmI	40	1/7 08	1,013	—	Vadsbro
Henschen, Tora Fredrika Elis.	V. Färnebo, Vstm	36	1/4 08	900	—	Uppsala
Ohlséen, Carl Gustaf	Västanfors, Vstm	49	1/7 08	1,013	—	Eksjö
Mellander, Hans Adolf Patrik...	Svarteborg, Gbg.....	51	1/4 08	1,013	—	Hällevadsholm
Frykman, Anders Gustaf Walfr.	Svanskog, Vrml	53	1/8 08	1,013	—	Svanskog
Ridélius, Hedvig Eleon. Carol.	Grebo, Östg.....	45	1/7 08	900	—	Visby
Fridell, Johan August.....	Stenäsa, Klm	51	1/4 08	1,013	—	Kalmar
Blomström, Per Emil	Linde bergsförs.....	51	1/4 08	1,013	—	Lindesberg
Virén, Adolf.....	Glafva, Vrml	53	1/7 08	1,013	—	Glafva
Andersson, H. P. K., f. Lundqvist	Göteborg	46	»	900	—	Alingsås
Thorin, Johan Bernhard.....	Brålanda, Älfb	45	»	1,013	—	Vänersborg
Svensson, Lars Magnus	Vessland, Ups.....	44	1/5 08	1,013	—	Edsbyn
Danielsson, Karl August.....	Boo, Örb	50	1/10 08	1,013	—	Stockholm
Guldstrand, Lars Jönsson	Hököpinge, Mlh	48	1/5 08	1,013	—	Hököpinge
Anderson, Matilda Ulrika	Uddevalle	48	1/7 08	900	—	Uddevalle
Lindström, Carl	Ljungby, Klm	52	»	1,013	—	Vassmolösa
Wirén, Agnes Charlotta	Västervik	38	»	900	—	Västervik
Lippert, Augusta Charl. Wilh.	»	44	»	900	—	»
Eriksson, Erik	Falun	52	»	1,013	—	Falun
Elmstrand, Carl Alfred	Elheboda, Krb	53	»	1,013	—	Räfvenåla
Hallström, Mar. O. K., f. Olsson	Halmstad	50	»	900	—	Hälsingborg
Bergström, Jean Olof	Norrköping	49	1/2 08	861	—	Norrköping
Berg, Karl Ludvig	Hagebyhöga, Östg	50	1/1 09	1,013	—	Aska
Flodman, Erik	Ramsta, Ups	46	1/7 08	1,013	—	Uppsala
Elmqvist, Carl Johan	Kungsäter, Älfb	44	»	1,013	—	Ambjörnarp
Persson, Per	Bollnaryd, Jkp	42	1/1 09	1,013	—	Jönköping
Larson, Ida Karolina	Örebro	50	1/7 08	900	—	Örebro
Norling, Johan Alfred	Grums, Vrml	45	1/1 09	1,013	—	Grums
Peterson, Johan Viktor	Brunneby, Östg	53	1/7 08	1,013	—	Borensberg
Dahlstein, Johannes.....	Segerstad m. fl., Skb ..	50	»	1,013	—	Skara
Erlandsson, Joh. Maria Sofia...	Almunge, Sth	48	1/1 09	900	—	Uppsala
Enander, Mårten	Örtofta, Mlh	46	»	1,013	—	Kulladal
Mårtensson, Erik	Ö. Karleby, Mlh.....	44	1/10 08	1,013	—	Eslöf
Andersson, August	Bäraryd, Jkp	53	»	1,013	—	Gislaved
Lidberg, Aug. Axelina Charl.	Stockholm	46	1/9 08	1,334	—	Stockholm
Thomsson, Emilia Hel. Vilh.....	Gäffe	61	1/2 08	684	—	Gäffe
Lagerblad, Peter	Botkyrka, Sth.....	43	1/7 08	1,013	—	Tumba
Nordling, Johan	Gudmundrå, Vstn	53	»	1,013	—	Kramfors
Söderholm, Ingegerd	Stockholm	61	»	729	—	Stockholm
Eklund, Regina Lovisa	»	48	»	900	—	»
Olsson, Anders	Hällestad, Östg	53	1/1 09	1,013	—	Sonstorp
Olsson, Matts	Mora, Kpb	44	1/7 08	1,013	—	Mora
Ekdahl, Karl Anders	Bo, Sth	48	1/1 09	1,013	—	Bo
Blomqvist, Sven August	Göteborg	43	1/7 08	1,013	—	Alingsås
Lundin, Gustaf	Björklinge, Ups	48	1/1 09	1,013	—	Björklinge
Eriksson, Erik	Bälinge, »	38	1/7 08	1,013	—	Isgrena
Svensson, Erik Johan	Torrskog, Älfb	51	1/8 08	1,013	—	Tisselskog
Theorell, Olof Johnsson	Grämanstorp, Krst	51	1/9 08	1,013	—	Klippan
Lindstedt, Johannes.....	Ronneby landsförs.....	44	»	1,013	—	Källinge
Ander, Anders August	Gistad, Östg	53	1/1 09	1,013	—	Östra Ryd
Wieslander, Johannes	Sandvik, Jkp	49	1/9 08	1,013	—	Smålands Burseryd
Green, Karl Gustaf	Hammar, Örb	49	1/7 08	1,013	—	Zinkgrufvan

Pensionstagarens namn	Skoldistrikt, där pensionstagaren senast tjänstgjort	Fö- del- se- år	Tidpunkt från vilken pensionen börjat utgå	Pensions- belopp		Postadress
				Kr.	öre	
Lindvall, Bengt Elof	Simrishamn	53	1/7 08	1,013	—	Hässleholm
Bergström, Ingrid	Oppmana, Krst.....	51	1/1 09	900	—	Kristianstad
Norén, Elina.....	Malmö	47	1/8 08	900	—	Borstahusen
Wallin, Hilma Maria	Råby-Rekarne, Srml ..	58	1/1 09	567	—	Eskilstuna
Landgren, Martin Alexander ..	Arrie, Mlh	51	1/10 08	1,013	—	Tygelsjö
Thunvall, Fredrik Wilhelm.....	Danmark, Ups	53	1/1 09	1,013	—	Uppsala
Nelander, Måns	Norrköping	47	1/7 08	1,013	—	Norrköping
Diderichsen, Anna Karol. Gottfr.	»	51	»	900	—	»
Lohrdén, Anders Petter	Vaksala, Ups	35	1/1 09	1,013	—	Stora Vreta
Petersson, Karl.....	Halmstad	48	1/10 08	1,013	—	Axelvold
Olsson, Jöns.....	Fuglie, Mlh.....	50	1/1 09	1,013	—	Lund
Hedin, Gustaf	Ö. Fogelvik, Vrml.....	53	1/8 08	1,013	—	Skattkärr
Engbom, Johan Viktor	Kärrobo, Vstm	48	1/1 09	1,013	—	Västerås
Lindström, Gustaf	Visnum, Vrml.....	47	1/8 08	1,013	—	Konsterud
Sjögren, Nils Johan	Hjärsås, Krst	48	1/10 08	1,013	—	Vanås
Norén, Edward.....	Tanum, Gbg	51	1/8 08	1,013	—	Ljungskile
Lindell, Sven	Degeberga, Krst.....	53	1/1 09	1,013	—	Kristianstad
Pramberg, Carl Wilhelm.....	Fjälkestad, »	60	1/10 08	760	—	»
Olsson, Per	Hosjö, Kpb.....	45	1/1 09	922	—	Falun
Thorssell, Johannes.....	Tråvad, Skb	53	1/7 08	1,013	—	Tråvad
Lindqvist, Wilhelmina.....	Ludvika, Kpb	53	»	900	—	Stockholm
Persson, Per.....	Nora bergsförs.	46	1/1 09	1,013	—	Timansberg
Jansson, Johan Fredrik	Östertälje, Sth.....	50	1/7 08	1,013	—	Södertälje
Lindberg, Per	Gagnef, Kpb	51	1/10 08	1,013	—	Gagnef
Kronholm, Bengt Johan.....	Gryt, Östg	49	1/1 09	1,013	—	Kinnared
Brodin, Johanna Wilhelmina ..	Stockholm	41	1/7 08	900	—	Stockholm
Edén, Johan	Långserud, Vrml	53	»	1,013	—	Molkom
Lindskog, Carl Gustaf.....	Stockholm	48	1/10 08	1,013	—	Stockholm
Broström, Karl Olof	»	52	1/9 08	1,013	—	»
Lidholm, Johan	Våse, Vrml.....	53	»	1,013	—	Glafva
Åberg, Per Månsson	Åsby, Krst	36	1/10 08	1,013	—	Eket
Rydwall, Oskar.....	Dalhem, Klm	51	1/1 09	1,013	—	Gamleby
Blomqvist, Anders Petter	Råda, Skb	49	»	1,013	—	Lidköping
Larsson, Per.....	Kumla, Örb.....	51	»	1,013	—	Kumla
Rundblad, Hilda Maria Charl.	Stockholm	47	»	900	—	Stockholm
Kahlström, Olof Petter	»	48	1/10 08	1,013	—	Rönninge
Sandqvist, Oskar Fredrik	Vankifva, Krst	65	1/7 08	790	—	Stockholm
Holmer, Robert Wilhelm	Båstad, Krst	33	1/1 09	1,800	—	Båstad
Norberg, August	Ransberg, Skb	50	»	1,013	—	Sköfde
Liander, Carl Gotthard	Bollnäs, Gfb	47	»	1,013	—	Bollnäs
Nilsson, Johanna	Lund	48	1/9 08	900	—	Lund
Nydal, Johan	Gudmundrå, Vstm ..	46	1/1 09	1,800	—	Ramvik
Berggren, Claes Johan	Östmark, Vrml	53	1/2 09	1,013	—	Östmark
Gellerstedt, Brita Sofia	Ytterlännäs, Vstm ..	48	1/1 09	900	—	Göteborg 4
Gustafsson, Lars Alfred	Ljung, Östg.....	47	»	1,013	—	Läggesta
Lundborg, Jöns Larsson.....	Västerstad, Mlh	53	1/9 08	1,013	—	Lund
Ahlm, Alfred	Hille, Gfb	41	1/1 09	1,013	—	Gäffe
Sjodin, Nils Alfred	Figeholm, Klm	50	»	1,013	—	Figeholm
Nilsson, Claës Alfred	Hvarf, Skb	51	»	1,013	—	Hjo
Gerdin, Jonas	Häggdånger, Vstm ..	53	»	1,013	—	Härnösand
Eriksson, Carl Alfred	Ödenäs, Älfb	49	»	1,013	—	Ödenäs
Torbiörnsson, Anna	Frändefors, Älfb ..	72	»	540	—	Göteborg
Bilfeldt, Johan Fredrik	Kvillinge, Östg	48	»	1,013	—	Åby
Lindelöf, Carl Wilhelm	Grönby, Mlh	51	»	1,013	—	Anderslöf
Nilén, Johan Peter	N. Skräfvinge, Mlh ..	51	1/10 08	1,013	—	Teckomatorp
Lindmark, Aug. Okt., f. Ericsson	Nyköping.....	53	1/1 09	855	—	Borås
Lundqvist, Lars Fredrik	Sunne, Vrml	44	»	1,013	—	Stöpafors

Pensionstagarens namn	Skoldistrikt, där pensionstagaren senast tjänstgjort	Fö- del- se- år	Tidpunkt från vilken pensionen börjat utgå	Pensions- belopp		Postadress
				Kr.	öre	
Holmblad, Johan Peter	Älgårås, Skb	35	1/1 09	1,013	—	Gütene
Bergqvist, Lars Magnus	Holm, Hll	48	»	1,013	—	Halmstad
Morin, Anna Erika	Norrbärke, Kpb	62	»	738	—	Ludvika
Pehrsson, Nils	Svarteborg, Gbg	38	»	1,013	—	Torup
Östlundh, Anna Mathilda	Tysslinge, Örb	52	»	900	—	Eskilstuna
Lindberg, Sofia Karolina	Västerljung, Srml	54	»	684	—	Nyköping
Andersson, Carl Petter	Husby Långhundra, Sth	50	»	1,013	—	Mörby
Nilsson, Per August	Skedevi, Östg	51	»	1,013	—	Strängsjö
Gustafsson, Johan August	Västrum, Klm	36	»	1,013	—	Västervik
Niklasson, Carl Julius	Stala, Gbg	43	1/3 09	1,013	—	Stenungsund
Aurell, Andreas	Gryt, Krst	53	1/1 09	1,013	—	Broby
Johansson, Johanna Matilda	V. Vingåker, Srml	53	»	900	—	Vingåker
Jakobsson, Emelie Maria	»	51	»	900	—	»
Palmqvist, Karl August	Landskrona	39	»	1,013	—	Landskrona
Åkerlund, Per Olof	Hille, Gfb	51	»	1,013	—	Gäffe
Ruus, Märta Fredrika Matilda	Stockholm	52	»	900	—	Stockholm
Hollstrand, Oscar Octavius	Jättendal, Gfb	46	»	1,013	—	Jättendal
Hagström, Peter Jönsson	Kyrkoköpinge, Mlh	50	»	1,013	—	Trelleborg
Engberg, Per Erik	Skog o. Lingbo, Gfb	53	»	1,013	—	Stråtjärna
Persson, Jöns	Gualöf, Krst	46	»	1,013	—	Kristianstad
Andersson, Hanna	Ofvansjö, Gfb	57	»	774	—	Bredgrind
Säfström, Ingeborg Katrina	Högbo, »	48	»	819	—	Strömsbro
Olander, Sem	Viken, Mlh	68	»	729	—	Hälsingborg
Olsson, Carl Edvin	Ö. Karup, Hll	48	»	1,013	—	Östra Karup
Berglund, Olof Peter	Haga, Sth	58	»	912	—	Stockholm
Dahlin, Johan Oskar	Styrso, Gbg	48	»	1,013	—	Styrso
Larsson, Olof	St. Mellby, Älfb	42	»	1,013	—	Stora Mellby
Sjögren, Karl Magnus	Söderbärke, Kpb	53	»	1,013	—	Malmö
Rasmusson, Maria	Malmö	47	»	900	—	»
Svensson, Carl	Skatelöf, Krb	48	»	1,013	—	Grimslöf
Lundgren, Anders	Lid, Srml	48	»	1,013	—	Kappsta
Kjellén, Johan Petter	Kinneved m. fl., Skb	52	»	1,013	—	Kinnarp
Andersson, Clas Gustaf	Gärdsrum, Klm	53	»	1,013	—	Norrköping
Carlsson, Johan August	Järstorp, Jkp	52	»	1,013	—	Jönköping
Westerén, Anders Johan	Drothem, Östg	38	»	1,013	—	Söderköping
Johnsson, Nils	Glimåkra, Krst	55	»	1,013	—	Glimåkra
Wallin, Isak	Neder Torneå, Nrb	50	»	1,013	—	Haparanda
Elmqvist, Johan	Sillhöfda, Blk	49	»	1,013	—	Holmsjö
Jonsson, Anna Eug., f. Burman	Stockholm	53	»	900	—	Stockholm
Degerman, Matilda	»	48	»	900	—	»
Anderson, Mat. Carol. Cath.	»	50	»	900	—	»
Hansell, Bengt Hansson	»	45	»	1,013	—	»
Andersson, Karl Alfred	Dagsberg, Östg	44	1/5 09	1,013	—	Norrköping
Cedervall, Janne	Oderljunga, Krst	53	1/1 09	1,013	—	Perstorp
Granqvist, Carl Oskar	Väne-Ryr, Älfb	46	1/2 09	1,013	—	Ryr
Peterson, Frans August	Bällö, Jkp	47	1/7 09	1,013	—	Flisby
Björklom, Adolf Ludvig	Vagnhärad, Srml	52	1/4 09	1,013	—	Skara
Lundmark, Augusta Theresia	Stockholm	48	1/2 09	891	—	Stockholm
Stahlén, Anders Gustaf	Sillerud, Vrml	66	»	729	—	Sillerud
Andrén, Martin Alexander	Ousby, Krst	50	1/1 09	1,013	—	Osby
Nilsson, Anders Gustaf	Torp, Älfb	43	1/7 09	1,013	—	Ellenö
Åsell, Daniel	Byske, Vstb	48	1/3 09	1,013	—	Byske
Fallqvist, Carl Erik	Gräfve, Örb	49	1/1 09	1,013	—	Örebro
Södergren, Lars August	Alfshög, Hll	43	»	1,013	—	Falkenberg
Werkelin, Peter Wilhelm	Västerås	52	1/7 09	1,013	—	Västerås
Kihlberg, Nils August	Vänersborg	46	1/3 09	1,013	—	Vänersborg
Hellén, Aron	Högsäter, Älfb	38	1/1 09	1,013	—	Högsäter

Pensionstagarens namn	Skoldistrikt, där pensionstagaren senast tjänstgjort	Fö- del- se- år	Tidpunkt från vilken pensionen börjat utgå	Pensions- belopp		Postadress
				Kr.	öre	
Olsson, Karl.....	Älgå, Vrml.....	54	1/3 09	1,013	—	Sulvik
Blomqvist, Carl Johan	Ryssby, Krb	43	1/7 09	1,013	—	Linneryd
Pålman, Johanna Matilda	Grythyttan, Örb	50	»	900	—	Grythytted
Thorén, Per August.....	Boo, Örb.....	52	»	1,013	—	Hjortkvarn
Eurenius, Johan Herman Ferd.....	Film, Ups	44	»	1,013	—	Stora Vreta
Rosén, Johannes Alfred	Halna, Skb	44	»	1,013	—	Halna
Wahlén, August Fredrik	Ösmo, Sth	46	»	1,013	—	Ösmo
Lindell, Gustaf Alfred.....	Länna, »	50	»	1,013	—	Åkers Runö
Carlsson, Carl August.....	St. Malm, Srml	42	»	1,013	—	Katrineholm
Johansson, Johan Frans	Skepptuna, Sth	51	»	1,013	—	Skepptuna
Lundblad, Johan Wilhelm	Ljustorp, Vstm	47	»	1,013	—	Ljustorp
Wivholm, Johan August.....	Ramkvilla, Jkp	53	1/5 09	1,013	—	Ramkvilla
Karlsson, Bürje Martin	Hyssna, Älfb	47	1/2 09	1,013	—	Hyssna
Blom, Alfred	Kila, Vstm	50	1/1 10	1,013	—	Sala
Wilhelmsson, Johan.....	Bjellerup, Mlh	54	»	1,013	—	Lund
Bäckström, Axel Reinhold.....	Tingstade, Gtl	47	1/1 09	1,013	—	Tingstade
Hillerström, Carl Bernhard.....	Romfartuna, Vstm	44	1/5 09	1,013	—	Västerås
Stubelius, Carl Reinhold.....	Kville, Gbg.....	49	1/5 09	1,013	—	Fjällbacka
Helander, Erik	Uppsala Näis, Ups	44	1/7 09	1,013	—	Uppsala
Lagerlund, Julius Bernhard.....	Hofmantorp, Krb	49	1/5 09	1,013	—	Hofmantorp
Karlberg, Karl.....	V. Broby, Krst	47	1/7 09	1,013	—	Ormastorp
Borlin, Johan Jacobsson.....	Ströfvelstorp, Krst	41	1/9 09	1,013	—	Ängelholm
Larsson, Per	Uddevalla	46	1/7 09	1,013	—	Uddevalla
Wikman, Johan Ludvig Teodor.....	Julita, Srml	49	1/8 09	1,013	—	Ås
Lilja, Ola Mårtensson	Kattarp, Mlh	45	1/10 09	1,800	—	Kattarp
Celander, Pelka Fredrika	Ljusnarsberg, Örb	52	1/7 09	819	—	Markaryd
Pettersson, Johanna Sofia	Norberg, Vstm	43	»	900	—	Sala
Törnell, Nils Wilhelm.....	Väster Färnebo, Vstm	45	1/1 10	1,013	—	Västerås
Ekendahl, Axel	Hardemo, Örb	51	»	1,013	—	Hallsberg
Andersson, Carl	Algutstorp, Älfb.....	43	1/7 09	1,013	—	Värgårda
Andersson, Johan August	Fjärås, Hll	42	1/1 10	1,013	—	Kungsbacka
Bäcklund, Karl Gustaf	Strö, Skb.....	52	1/7 09	1,013	—	Lidköping
Andersson, Otto Daniel	Bankeryd, Jkp	52	»	1,013	—	Jönköping
Björkqvist, Martin Olof	Verum, Krst	53	»	1,013	—	Verum
Janson, Lovisa.....	Hässjö, Vstm	58	1/9 09	864	—	Karlskoga
Lindqvist, Frans Oskar	Gunnilbo, Vstm	48	1/7 09	1,013	—	Ferna bruk
Norman, Jakob	Alfta, Gfb	38	»	1,013	—	Svabensverk
Sjögren, Amalia Fredrika	Stockholm	49	»	900	—	Stockholm
Christiernson, Johan Robert	»	49	1/8 09	1,013	—	»
Christiernson, M. L. C., f. Näsman	»	52	»	900	—	»
Nilsson, Oskar Ferdinand	V. Sönnarslöf, Krst	53	1/10 09	1,013	—	Kvidinge
Lewerén, Johan Willehad	Väring, Skb	54	1/1 10	1,013	—	Väring
Lindberg, Johan	N. Ljunga, Jkp	49	»	1,013	—	Säfsjö
Söderberg, Gustaf Johan.....	Fellingsbro, Örb.....	49	1/10 09	1,013	—	Frövi
Sällström, Carl Gotthard Jakob.....	Husby-Rekarne, Srml.....	44	1/7 09	1,013	—	Skogstorp
Larsson, Bengta	Gråmanstorp, Krst	54	1/9 09	900	—	Klippan
Nero, Hildur Johanna Eufrosyne.....	Norrköping	51	1/7 09	900	—	Norrköping
Nilsson, Anna Sofia.....	»	52	»	900	—	»
Rydén, Caspar	Karlshamn	44	»	1,013	—	Karlshamn
Herrlin, Åke	»	44	»	1,013	—	»
Elander, Adolf Olof	Norrhvinge, Mlh	54	»	1,013	—	Teckomatorp
Lindgren, Otto Andersson.....	Torestorp, Älfb	49	»	1,013	—	Torestorp
Enberg, Kristina Gustava	Ockelbo, Gfb	48	1/9 09	900	—	Ockelbo
Rydman, Adolf Fredrik	N. Vi, Östg	43	1/1 09	1,013	—	Norra Vi
Nordfors, Mathias	Ström, Jmtl	45	»	1,013	—	Strömsund
Eriksson, Charlotta Antoinette.....	Stockholm	49	»	900	—	Stockholm
Gunnesson, Karl Gustaf	Göteborg	44	1/7 09	1,013	—	Göteborg

Pensionstagarens namn	Skoldistrikt, där pensionstagaren senast tjänstgjort	Fö- del- se- år	Tidpunkt från vilken pensionen börjat utgå	Pensions- belopp		Postadress
				Kr.	öre	
Zetterqvist, Erik	Visnums Kil, Vrml.....	48	1/10 09	1,013	—	Värmlands Säby
Johansson, Emilia Charlotta	Lyrestad, Skb.....	53	1/1 10	900	—	Sjötorp
Lindberg, Fritz Ferdinand	Värvik, Älfb	52	1/8 09	1,013	—	Kräkviken
Liljeholm, Anders Fredrik	Göteborg	44	1/7 09	1,013	—	Göteborg
Lundqvist, Oskar Emanuel	Askome, Hll	49	1/10 09	1,013	—	Vessingebro
Mellander, Bengt August	Seglora, Älfb	52	1/7 09	1,013	—	Seglora
Gustafsson, Karl Gustaf	Norrköping	46	»	1,013	—	Norrköping
Petersson, Jöns Peter	Dalby, Mlh	50	1/10 09	1,013	—	Dalby
Enlund, Per	N. Råda, Vrml	44	1/7 09	1,013	—	Ransby
Sjöström, Jonas Magnus	Döderhult, Klm	49	1/1 10	1,013	—	Oskarshamn
Dahlström, Ola A.	Höganäs, Mlh	49	»	1,013	—	Höganäs
Rehnström, Axel Wilhelm	Mjölby, Östg	51	»	1,013	—	Mjölby
Bergqvist, Frans	Örslösa, Skb	54	1/11 09	1,003	—	Hjärpås
Olsson, Kristian Walfrid	Örebro	54	1/9 09	1,013	—	Örebro
Arnberg, Johan Arvid	St. Skedvi, Kpb	50	1/7 09	1,013	—	Säter
Fogelberg, Åke Jönsson	N. Mellby, Krst	53	1/1 10	922	—	Lund
Eliasson, Nils	Asmundtorp, Mlh	49	»	1,013	—	Asmundtorp
Rydqvist, Bengt Fredrik	Vedby, Krst	54	1/9 09	1,013	—	Klippan
Ahlqvist, Karl Leonard	Ludvika, Kpb	55	1/7 09	831	—	Gräsberg
Gudheim, Hedvig Amalia	Arboga	54	1/9 09	900	—	Sköfde
Karlquist, Alfred Reinhold	Jonsberg, Östg	53	1/1 10	1,013	—	Jonsberg
Karén, Johan	S. Kedum, Skb	52	1/4 10	1,013	—	Vara
Petersson, Johannes	Vissefjärda, Klm	54	1/1 10	1,013	—	Vissefjärda
Huldth, Lars Samuel	Stockholm	44	1/9 09	1,013	—	Stockholm
Wallander, Johan August	Järfälla, Sth	54	1/1 10	1,013	—	Jakobsberg
Lundqvist, Johan Olof	Vickleby, Klm	49	»	1,013	—	Kalmar
Holm, Truls	Rörum, Krst	51	»	1,013	—	Göteborg
Ekman, Selma Augusta	Stockholm	49	»	900	—	Stockholm
Rungberg, Johan	Ringarum, Östg	48	»	1,013	—	Gusum
Andersson, Emilia, f. Nordahl	Grebbestad, Gbg	46	1/10 09	900	—	Grebbestad
Nyqvist, Carl Johan	Surteby m. fl., Älfb ..	49	1/1 10	1,013	—	Varberg
Tullberg, Nils Magnus	Vånga, Krst	51	»	1,013	—	Villands-Vånga
Helin, Nils Åkesson	Oppmanna, Krst	54	»	1,013	—	Kaffatorp
Hügerman, Lars	Grödinge, Sth	52	»	1,013	—	Mörkö
Omberg, Johan Martin	Hällesjö, Jmtl	52	»	1,013	—	Sörbygden
Dahlquist, Karl Hugo Gottfrid	Fide, Gtl	50	»	1,013	—	Fidenäs
Welin, Justus A.	Rebbelberga, Krst	54	1/10 09	1,013	—	Ängelholm
Johansson, Frans Theodor	Vadstena o. S:t Per, Östg ..	49	1/1 10	1,013	—	Vadstena
Lundahl, Jöns P.	Tryde, Krst	46	1/9 09	1,013	—	Tomelilla
Lövdal, Hans Andersson	Riseberga, Krst	54	1/1 10	1,013	—	Ljungbyhed
Rosenlöf, Jöns Petter	»	45	»	1,013	—	Skärålid
Sundblad, Carl Anders	Sorunda, Sth	49	»	1,013	—	Rönninge
Andersson, Carl	N. Sandby, Krst	54	1/11 09	1,013	—	Sandby
Åberg, Zelma Kristina	Hillesjö, Sth	54	1/1 10	900	—	Svartsjö
Hessing, Jöns Christensson	Hörby, Mlh	54	»	1,013	—	Hörby
Persson, August	Utby, Skb	48	»	1,013	—	Jula
Andersson, Johan Victor	Ununge, Sth	58	»	942	—	Stockholm
Dahlberg, Henrik	Starby, Krst	40	»	1,013	—	Ängelholm
Hultkvist, Karl Anders	Vrigstad, Jkp	47	»	1,013	—	Vrigstad
Lindgren, Olof Nikolaus	Kumla, Östg	49	»	1,013	—	Väderstad
Norlander, Johan Fredrik	N. Fägelås, Skb	38	»	1,013	—	Hjo
Le Moine, Noak Reinhold	Öfverjärna, Sth	49	»	1,013	—	Järna
Lundquist, Johan Wilhelm	Ljusterö, Sth	50	»	1,013	—	Ljusterö
Ahlborg, Carl Johan Oskar	Döderhult, Klm	48	»	1,013	—	Oskarshamn
Andersson, Erik	Ransäter, Vrml	43	»	1,013	—	Munkfors
Kinman, Charlotte	Husby, Kpb	51	»	900	—	Skara
Rindforth, Axel Herman	Ramnäs, Vstm	50	1/1 10	1,013	—	Ramnäs

VII. Pensionstagare i folkskollärares pensionsinrättning.

Pensionstagarens namn	Skoldistrikt, där pensionstagaren senast tjänstgjort	Födelses- år	Tidpunkt från vilken pensionen börjat utgå	Pensions- belopp		Postadress
				Kr.	öre	
Jonsson, Karl Johan	Axberg, Örb	54	$\frac{1}{1}$ 10	1,013	—	Örebro
Svenson, Zelma Olivia	Lerum, Älfb	55	$\frac{1}{5}$ 10	900	—	Lerum
Jönsson, Per August	Brunnby, Mlh	50	$\frac{1}{1}$ 10	1,013	—	Höganäs
Peterson, Eric	Hedemora landsförs.	49	»	1,013	—	Hedemora
Sjölander, Hilda Amalia Vilh.	Stockholm	49	»	900	—	Stockholm
Hedén, Erland	Näshulta, Srml	52	»	1,013	—	Hedensö
Peterson, Emilia Augusta	Frustuna, »	49	»	900	—	Gnesta
Norlén, August	Nora	54	»	1,013	—	Tärnsjö
Rabe, Carl Johan Oskar	Linderöd, Krst	52	»	1,013	—	Kristianstad
Örnqvist, Gustaf	Grangärde, Kpb	53	»	983	—	Borlänge
Kristenson, Anders Johan	Rönnäng, Gbg.	42	»	1,013	—	Rönnäng
Hedin, Augusta Matilda	Kil, Örb	53	»	900	—	Örebro
Lundgren, Arvid	Köpinge, Krst	51	»	1,013	—	Gringelstad
Boström, Anna Regina	St. Kopparberg, Kpb ..	44	»	900	—	Falun
Broman, Ida Lovisa	Stockholm	49	»	900	—	Stockholm
Peterson, Sofia Charlotta	»	49	»	900	—	»
Peterson, Lovisa Mathilda	»	49	»	900	—	»
Ström, Anna Lovisa Josefina...	»	49	»	900	—	»
Hagelberg, Anna Karolina	»	44	»	900	—	»
Österberg, Johan August	»	49	»	1,013	—	»
Skog, Josefina Amalia, f. Årnell	Kung Karl, Vstm	53	$\frac{1}{2}$ 10	900	—	Kungsör
Björkegren, Jacob Joh. Adolf	Sjonhem, Gtl	52	$\frac{1}{1}$ 10	1,013	—	Visby
Liander, Louise M., f. Forsberg	Bollnäs	53	»	900	—	Bollnäs
Nilson, Emma Kristina	Stockholm	49	»	900	—	Stockholm
Göransson, Johan August	Hällstad, Älfb	48	$\frac{1}{2}$ 10	1,013	—	Sörby station
Reuterskiöld, Eva Charl. Henrika	Malmö	46	$\frac{1}{1}$ 10	900	—	Malmö
Landén, Fredrik	Vadensjö, Mlh	56	$\frac{1}{1}$ 10	841	—	Vadensjö
Widlund, Gustaf	Ringarum, Östg	49	$\frac{1}{7}$ 10	1,013	—	Ringarum
Malmberg, Jonas Peter	Västerås	55	$\frac{1}{5}$ 10	1,013	—	Västerås
Lingström, Jakob Oskar Albert	V. Ed, Klm	54	$\frac{1}{4}$ 10	1,013	—	Öfverum

STATISTISK FRAMSTÄLLNING

AV

FOLKSKOLEVÄSENDETS UTVECKLING I SVERIGE

ÅREN 1881—1908

JÄMTE

EN TABELLARISK ÖVERSIKT

ÖVER

NUVARANDE ANTALET FOLKSKOLOR MED FÖRDELNING EFTER DERAS ANORDNING,
ANTALET FOLKSKOLELÄRARE OCH -LÄRARINNOR, FÖRDELADE EFTER DERAS TJÄNST-
GÖRINGSTID, ANTALET LÄRARE OCH LÄRARINNOR VID MINDRE FOLKSKOLOR OCH
SMÅSKOLOR M. M.



Tab. 1. De högre folkskolornas

1	2	3	4	5	6	7	8	9	10	11	12	13	14	15	16	17
År	Antal högre folk- skolor	Antal lärare							Antal lärjungar							Ny- in- skriv- ne
		i läsåmnen ensamt eller i förening med övnings- ämnen		i övnings- ämnen ensamt		Summa			Gossar		Flickor		Summa			
		Man- liga	Kvinn- liga	Man- liga	Kvinn- liga	I läs- och öv- nings- ämnen	I en- samt öv- nings- ämnen	Till- sam- mans	under 15 år	och där- över	under 15 år	och där- över	under 15 år	och där- över	Till- sam- mans	
1882	13	15	—	7	—	15	7	22	190	83	47	2	237	85	322	158
1883	13	15	—	7	—	15	7	22	216	68	69	2	285	70	355	189
1884	13	15	—	11	—	15	11	26	207	81	42	3	249	84	333	162
1885	12	14	—	8	—	14	8	22	196	68	50	5	246	73	319	161
1886	11	12	—	7	—	12	7	19	190	43	50	—	240	43	283	126
1887	11	12	—	8	—	12	8	20	181	44	51	3	232	47	279	124
1888	11	12	—	8	—	12	8	20	170	45	39	4	209	49	258	110
1889	11	12	—	8	—	12	8	20	159	35	32	6	191	41	232	112
1890	11	12	—	8	—	12	8	20	161	57	45	8	206	65	271	146
1891	11	12	—	8	—	12	8	20	164	49	45	9	209	58	267	137
1892	12	13	—	9	—	13	9	22	157	49	65	6	222	55	277	154
1893	12	13	—	9	—	13	9	22	174	49	58	11	232	60	292	147
1894	13	14	—	9	1	14	10	24	167	42	58	9	225	51	276	147
1895	13	14	—	8	1	14	9	23	165	37	65	11	230	48	278	144
1896	15	17	—	10	2	17	12	29	176	55	78	20	254	75	329	196
1897	15	16	1	9	3	17	12	29	188	47	109	35	297	82	379	231
1898	15	16	1	10	3	17	13	30	175	62	97	24	272	86	358	186
1899	15	17	2	10	3	19	13	32	163	58	100	45	263	103	366	205
1900	16	18	2	10	3	20	13	33	194	44	102	37	296	81	377	225
1901	16	18	2	11	3	20	14	34	190	46	115	25	305	71	376	227
1902	18	21	4	13	4	25	17	42	206	68	144	60	350	128	478	308
1903	18	21	4	12	6	25	18	43	225	70	154	70	379	140	519	307
1904	19	22	4	11	6	26	17	43	219	73	171	48	390	121	511	292
1905	20	22	4	10	6	26	16	42	273	55	210	49	483	104	587	373
1906	20	23	4	10	5	27	15	42	266	52	212	50	478	102	580	347
1907	22	28	9	12	7	37	19	56	329	78	216	73	545	151	696	436
1908	27	37	10	22	9	47	31	78	413	101	322	89	735	190	925	602

utveckling åren 1882—1908.

18	19	20	21	22	23	24	25	26	27	28	29	30	31	32	33	34	
A f g å n g n a					O m k o s t n a d e r												Å r
Gossar		Flickor		Sum- ma	Till lärarens avlöning					Till skol- lokaler och invent.	Övriga om- kost- nader	Samtliga omkostnader		Sta- tens bidrag i per- cent af hela om- kostn.			
Efter god- känd av- gångs- prövn.	Öv- rige	Efter god- känd av- gångs- prövn.	Öv- rige		I penningar			In natura				Sum- ma	Hela				
					av	av	övriga	värde av					summan		per lär- junge		
					förs.	staten	bidrag	bo- stad	brän- sle							Kr.	
Kr.	Kr.	Kr.	Kr.	Kr.	Kr.	Kr.	Kr.	Kr.	Kr.	Kr.	Kr.	Kr.	Kr.	Kr.	Kr.	Kr.	
86	33	15	7	141	4,659	15,400	3,205	1,810	860	25,934	2,060	3,471	31,465	97·71	48·94	1882	
91	31	19	8	149	3,280	15,600	3,758	1,670	831	25,139	1,893	3,065	30,097	84·78	51·83	1883	
93	46	19	3	161	2,843	15,600	3,969	1,755	995	25,162	1,726	2,645	29,533	88·69	52·82	1884	
89	28	22	7	146	3,243	14,350	3,733	1,705	850	23,881	2,658	3,406	29,945	93·87	47·92	1885	
75	30	17	4	126	3,218	13,350	2,520	1,670	927	21,685	1,006	2,343	25,034	88·46	53·33	1886	
68	33	21	10	132	3,330	13,350	2,450	1,695	954	21,779	1,276	2,867	25,922	92·91	51·50	1887	
74	43	19	3	139	3,205	13,350	2,650	1,695	916	21,816	1,211	3,116	26,143	101·33	51·07	1888	
56	38	13	2	109	3,180	13,500	2,885	1,720	942	22,227	1,118	2,831	26,176	112·83	51·67	1889	
78	36	20	10	144	3,210	13,300	2,810	1,695	902	21,917	1,714	3,010	26,641	98·31	49·92	1890	
83	36	20	6	145	2,966	13,225	3,077	1,970	1,060	22,298	1,898	2,647	26,843	100·64	49·27	1891	
62	36	27	7	132	3,218	14,700	3,025	2,320	1,160	24,423	2,102	2,810	29,335	105·90	50·11	1892	
84	43	27	13	167	3,293	14,625	3,065	2,320	1,221	24,524	1,417	2,417	28,358	97·12	51·57	1893	
73	33	33	4	143	3,418	15,225	3,095	2,320	1,210	25,268	1,759	3,276	30,303	109·79	50·24	1894	
62	39	23	12	136	4,023	15,750	3,105	2,070	742	25,690	2,146	3,140	30,976	111·42	50·85	1895	
71	37	28	15	151	5,263	18,150	3,435	2,570	615	30,033	12,579	3,337	45,949	139·66	39·50	1896	
79	48	45	35	207	5,627	18,150	2,955	2,445	832	30,009	3,762	3,742	37,513	98·98	48·88	1897	
82	48	42	20	192	5,485	18,150	3,445	2,545	732	30,357	2,249	3,407	36,013	100·59	50·40	1898	
91	33	41	42	207	6,123	18,675	4,144	2,845	858	32,645	3,452	3,501	39,598	108·19	47·16	1899	
71	51	50	24	196	6,509	19,195	3,545	3,030	1,169	33,448	4,600	5,088	43,136	114·42	44·60	1900	
99	38	51	22	210	7,041	18,920	3,607	2,920	1,256	33,744	2,257	6,022	42,023	111·76	45·02	1901	
89	49	63	25	226	7,426	23,287	2,719	3,070	1,248	37,750	3,555	6,115	47,420	99·21	49·11	1902	
114	51	67	41	273	11,270	25,425	3,351	3,070	1,195	44,311	8,279	6,156	58,746	113·19	43·28	1903	
110	41	67	36	254	8,298	29,437	4,529	3,415	1,160	46,839	3,929	24,360	75,128	147·02	39·18	1904	
115	49	103	41	308	9,037	30,080	5,255	3,920	1,761	50,053	4,798	6,750	61,601	104·94	48·83	1905	
147	43	105	34	329	9,052	30,600	5,026	4,045	1,278	50,001	5,111	7,070	62,182	107·21	49·21	1906	
146	49	110	54	359	12,382	36,000	7,378	3,245	1,192	60,197	6,316	7,636	74,149	106·54	48·55	1907	
176	65	102	52	395	19,867	47,884	11,227	3,592	1,443	84,013	8,267	11,182	103,462	111·85	46·28	1908	

Tab. 2. Antal skoldistrikt, folkskolehus och

1	2	3	4	5	6	7	8	9	10	11	12	13	14	
Å r	Folkmängd vid årets slut	Skol- distrikt	Skolhus			S k o -								
			Egna	För- hyrda eller hyres- fritt upp- låtna	Summa	F o l k s k o l o r								
						Fasta		Summa	Flyttande			Summa	folk- skolor	
						med en lärare	med flere lärare		på två stationer	på tre	på fyra			
1881	4,572,245	—	6,535	2,508	9,043	2,919	229	3,148	612	230	52	894	4,042	
1882	4,579,115	2,353	6,612	2,741	9,353	2,953	248	3,201	623	212	40	875	4,076	
1883	4,603,595	2,360	6,758	2,997	9,755	3,036	258	3,294	628	199	35	862	4,156	
1884	4,644,448	2,365	6,911	2,928	9,839	3,102	275	3,377	630	184	37	851	4,228	
1885	4,682,769	2,367	7,045	2,589	9,634	3,159	306	3,465	633	166	28	927	4,292	
1886	4,717,189	2,368	7,181	2,966	10,147	3,180	322	3,502	634	164	23	821	4,323	
1887	4,734,901	2,371	7,286	3,074	10,360	3,232	340	3,572	635	149	25	809	4,381	
1888	4,748,257	2,376	7,350	2,996	10,346	3,264	357	3,621	647	139	19	805	4,426	
1889	4,774,409	2,376	7,451	3,208	10,659	3,289	383	3,672	640	134	17	791	4,463	
1890	4,784,981	2,376	7,630	3,185	10,815	3,310	406	3,716	639	129	15	783	4,499	
1891	4,802,751	2,376	7,767	3,165	10,932	3,369	416	3,785	633	128	11	772	4,557	
1892	4,806,865	2,379	7,881	3,142	11,023	3,403	429	3,832	625	124	10	759	4,591	
1893	4,824,150	2,380	7,932	3,267	11,199	3,428	452	3,880	631	105	7	743	4,623	
1894	4,873,183	2,383	8,071	3,165	11,236	3,455	480	3,935	637	93	5	735	4,670	
1895	4,919,260	2,385	8,190	3,124	11,314	3,494	505	3,999	640	77	2	719	4,718	
1896	4,962,568	2,387	8,360	3,282	11,642	3,524	536	4,060	638	69	1	708	4,768	
1897	5,009,632	2,388	8,533	3,251	11,784	3,571	555	4,126	632	63	1	696	4,822	
1898	5,062,918	2,390	8,659	3,292	11,951	3,592	592	4,184	637	50	1	688	4,872	
1899	5,097,402	2,391	8,683	3,364	12,047	3,634	626	4,260	611	43	—	654	4,914	
1900	5,136,441	2,393	8,910	3,391	12,301	3,711	653	4,364	586	34	—	620	4,984	
1901	5,175,228	2,395	9,003	3,337	12,340	3,789	959	4,748	554	31	—	585	5,333	
1902	5,198,752	2,400	8,996	3,375	12,371	3,851	998	4,849	552	17	—	569	5,418	
1903	5,221,291	2,403	9,134	3,371	12,505	3,923	1,062	4,985	520	11	—	531	5,516	
1904	5,260,811	2,407	9,347	3,249	12,596	4,001	1,129	5,130	475	9	—	484	5,614	
1905	5,293,851	2,409	9,563	3,098	12,661	4,037	1,184	5,221	449	6	—	455	5,676	
1906	5,337,055	2,408	9,730	3,126	12,856	4,100	1,261	5,361	410	5	—	415	5,776	
1907	5,377,713	2,408	9,885	3,124	13,009	4,186	1,328	5,514	359	4	—	363	5,877	
1908	5,429,600	2,409	10,045	3,019	13,064	4,227	1,440	5,667	307	2	—	309	5,976	

Anm. Talen för åren 1901 och 1902 voro i 1904 års folkskolematrikel endast approximativa, på grund varav de ej fullt överensstämma med de här ovan upptagna. Orsaken till den stora ökningen för år 1901 i kol. 8 ligger däri, att från och med detta år ett nytt beräkningssätt började tillämpas vid beräkandet av litt. A-skolornas antal, varom vidare se texten.

folkskolor m. m. åren 1881—1908.

15	16	17	18	19	20	21	22	23	24	25
l o r							Antal fort- sättnings- skolor	Antal slöjd- avdelningar för gossar ¹⁾	Antal slöjd- avdelningar för flickor ¹⁾	För barnens under- visning ordnade skol- trädgårdar
Mindre folkskolor			Småskolor			Summa skolor				
Fasta	Flyttande	Summa	Fasta	Flyttande	Summa		vilka erhållit bidrag av statsmedel			
566	344	910	2,401	2,184	4,585	9,537	435	300	—	1,980
563	381	944	2,493	2,108	4,601	9,621	482	367	—	2,049
557	433	990	2,584	2,051	4,635	9,781	586	463	—	2,126
573	468	1,041	2,660	1,983	4,643	9,912	647	584	—	2,160
588	521	1,109	2,688	1,894	4,582	9,983	680	724	—	2,104
596	532	1,128	2,751	1,846	4,597	10,048	718	866	—	2,076
600	513	1,113	2,879	1,861	4,740	10,234	735	998	—	2,111
648	519	1,167	2,948	1,832	4,780	10,373	759	1,148	—	2,110
673	517	1,190	3,002	1,810	4,812	10,465	789	1,276	—	2,112
711	558	1,269	3,046	1,749	4,795	10,563	819	1,397	—	2,107
737	603	1,340	3,111	1,677	4,788	10,685	850	1,487	—	2,113
767	586	1,353	3,169	1,671	4,840	10,784	859	1,616	—	2,134
789	562	1,351	3,233	1,672	4,905	10,879	896	1,787	—	2,091
829	567	1,396	3,331	1,621	4,952	11,018	925	1,887	—	2,046
894	572	1,466	3,403	1,570	4,973	11,157	976	2,487	—	1,901
889	606	1,495	3,544	1,517	5,061	11,324	1,033	2,733	—	1,901
885	627	1,512	3,656	1,464	5,120	11,454	1,070	2,956	2,421	1,985
915	670	1,585	3,763	1,412	5,175	11,632	1,165	3,155	2,947	1,990
982	711	1,693	3,820	1,351	5,171	11,778	1,240	3,337	3,282	2,026
1,058	722	1,780	3,911	1,280	5,191	11,955	1,343	3,490	3,547	2,017
1,181	731	1,912	4,400	1,225	5,625	12,870	1,417	3,653	4,005	2,060
1,245	752	1,997	4,480	1,182	5,662	13,077	1,537	3,835	4,416	2,082
1,325	778	2,103	4,587	1,124	5,711	13,330	1,639	4,016	4,732	2,074
1,376	768	2,144	4,712	1,063	5,775	13,533	1,750	4,184	5,008	2,096
1,428	745	2,173	4,858	1,011	5,869	13,718	1,837	4,380	5,376	2,105
1,477	739	2,216	5,032	944	5,976	13,968	1,933	4,634	5,770	2,142
1,549	733	2,282	5,233	877	6,110	14,269	1,964	4,692	6,309	2,179
1,589	717	2,306	5,393	812	6,205	14,487	1,967	4,872	6,687	2,158

¹⁾ Statsbidrag för undervisning i slöjd för gossar bestämdes första gången genom K. kungörelsen den 11 Sept, 1877, för undervisning i slöjd för flickor genom K. kung. den 29 Maj 1896. Nu gällande K. kung. ang. statsbidrag för undervisning i slöjd är av den 16 Juni 1906; denna kungörelse gäller såväl goss-slöjd som flickslöjd.

Tab. 3. Antal lärare och lärarinnor vid folkskolor, mindre

1	2	3	4	5	6	7	8	9	10	11
År	L ä r a r e o c h									
	i f o l k s k o l o r									
	Ordinarie			Extra ordinarie			Biträdande			Till- sammans
	Lärare	Lärarinnor	Summa	Lärare	Lärarinnor	Summa	Lärare	Lärarinnor	Summa	
1881	3,659	532	4,191	¹⁾ 269	¹⁾ 359	¹⁾ 628	¹⁾	¹⁾	¹⁾	4,819
1882	3,706	591	4,297	239	223	462	39	139	178	4,937
1883	3,797	662	4,459	230	251	481	36	154	190	5,130
1884	3,865	741	4,606	241	253	494	22	163	185	5,285
1885	3,928	776	4,704	230	320	550	20	184	204	5,458
1886	3,935	809	4,744	264	346	610	24	201	225	5,579
1887	4,011	857	4,868	247	362	609	22	210	232	5,709
1888	4,104	923	5,027	222	305	527	21	232	253	5,807
1889	4,112	958	5,070	240	324	564	26	240	266	5,900
1890	4,114	986	5,100	261	370	631	25	263	288	6,019
1891	4,150	1,031	5,181	282	392	674	23	270	293	6,148
1892	4,202	1,128	5,330	274	360	634	14	298	312	6,276
1893	4,222	1,198	5,420	287	369	656	29	309	338	6,414
1894	4,474	1,393	5,867	88	235	323	26	336	362	6,552
1895	4,506	1,489	5,995	84	234	318	16	367	383	6,696
1896	4,510	1,564	6,104	94	237	331	14	409	423	6,858
1897	4,562	1,635	6,197	111	265	376	16	438	454	7,027
1898	4,648	1,670	6,318	112	297	409	20	471	491	7,218
1899	4,705	1,775	6,480	126	279	405	19	500	519	7,404
1900	4,788	1,860	6,648	120	269	389	19	521	540	7,577
1901	4,872	1,756	6,628	109	191	300	9	548	557	7,485
1902	4,920	1,858	6,778	124	188	312	8	564	572	7,662
1903	4,974	1,945	6,919	131	193	324	13	589	602	7,845
1904	5,064	2,027	7,091	137	196	333	13	639	652	8,076
1905	5,127	2,137	7,264	147	204	351	10	691	701	8,316
1906	5,186	2,250	7,436	151	225	376	21	722	743	8,555
1907	5,313	2,338	7,651	147	264	411	18	765	783	8,845
1908	5,354	2,481	7,835	70	258	428	13	843	856	9,119

¹⁾ År 1881 voro talen för extra-ordinarie och biträdande lärare och lärarinnor sammanslagna.

folkskolor och småskolor åren 1881—1908.

12	13	14	15	16	17	18	19	20	21	22	23	24	25
l ä r a r i n n o r									Antal lärare och lära- rinnor på varje 1,000-tal in- vånare	Antal skol- barn på varje lära- re (lära- rinna)	Särskilda lärare och lärarinnor i övningsämnen		
i mindre folkskolor			i småskolor			Tillsammans i läseämnen					Lärare	Lära- rinnor	Summa
Lärare	Lära- rinnor	Summa	Lärare	Lära- rinnor	Summa	Lärare	Lära- rinnor	Summa					
275	640	915	617	4,237	4,854	4,820	5,768	10,588	2·32	54·2	216	300	516
280	668	948	579	4,367	4,946	4,843	5,988	10,831	2·37	54·2	253	277	530
266	727	993	526	4,487	5,013	4,855	6,281	11,136	2·42	54·1	274	324	598
265	780	1,045	511	4,568	5,079	4,904	6,505	11,409	2·46	54·0	288	327	615
266	850	1,116	456	4,624	5,080	4,900	6,754	11,654	2·49	53·4	323	337	660
259	876	1,135	455	4,696	5,151	4,937	6,928	11,865	2·52	53·1	336	384	720
258	860	1,118	443	4,867	5,310	4,981	7,156	12,137	2·56	52·8	344	392	736
258	914	1,172	417	4,942	5,359	5,022	7,316	12,338	2·60	52·2	365	416	781
259	933	1,192	397	5,025	5,422	5,034	7,480	12,514	2·62	52·0	355	418	773
254	1,017	1,271	383	5,053	5,436	5,037	7,689	12,726	2·66	51·3	351	431	782
265	1,078	1,343	356	5,127	5,483	5,076	7,898	12,974	2·70	50·6	362	437	799
258	1,097	1,355	357	5,219	5,576	5,105	8,102	13,207	2·75	50·0	358	454	812
244	1,109	1,353	362	5,308	5,670	5,144	8,293	13,437	2·79	49·5	366	471	837
245	1,152	1,397	340	5,397	5,737	5,173	8,513	13,686	2·81	49·6	367	472	839
259	1,212	1,471	302	5,480	5,782	5,167	8,782	13,949	2·84	49·2	355	490	845
249	1,249	1,498	271	5,642	5,913	5,168	9,101	14,269	2·88	48·6	357	507	864
244	1,265	1,509	257	5,762	6,019	5,190	9,365	14,555	2·91	48·0	361	564	925
224	1,366	1,590	239	5,874	6,113	5,243	9,678	14,921	2·95	47·3	365	603	968
241	1,458	1,699	227	5,946	6,173	5,318	9,958	15,276	3·00	46·2	339	648	987
215	1,571	1,786	213	6,030	6,243	5,355	10,251	15,606	3·04	45·3	344	669	1,013
219	1,701	1,920	199	6,305	6,504	5,408	10,501	15,909	3·07	44·7	337	706	1,043
228	1,776	2,004	188	6,400	6,588	5,468	10,786	16,254	3·13	44·0	405	768	1,173
231	1,880	2,111	178	6,497	6,675	5,527	11,104	16,631	3·19	43·4	411	783	1,194
203	1,946	2,149	157	6,621	6,778	5,574	11,429	17,003	3·23	42·7	419	838	1,257
186	1,990	2,176	151	6,778	6,929	5,621	11,800	17,421	3·29	41·9	426	866	1,292
169	2,053	2,222	136	6,984	7,120	5,663	12,234	17,897	3·35	41·1	439	938	1,377
152	2,136	2,288	115	7,208	7,323	5,745	12,711	18,456	3·43	40·1	443	997	1,440
148	2,165	2,313	122	7,375	7,497	5,807	13,122	18,929	3·49	39·6	467	1,134	1,601

Tab. 4. Antal barn i folkskoleåldern och deras

1	2	3	4	5	6	7	8	9	10	11	12
År	Barn vid årets slut av										
	som under kalenderåret under-										
	sina egna distrikts						samtliga förenämnda		skolor av förenämnda arter utom deras egna distrikt	samtliga folkskolor, mindre d:o och småskolor (kol. 8—10)	högre folkskolor
	fasta	flyttande	fasta	flyttande	fasta	flyttande	fasta	flyttande			
folkskolor		mindre folkskolor		småskolor		skolor					
1881	249,879	80,483	42,870		192,753		565,985		8,225	574,210	400
1882	260,394	77,735	23,689	20,801	90,327	105,362	374,410	203,898	8,776	587,084	253
1883	271,134	77,316	23,511	23,574	94,922	102,082	389,567	202,972	9,422	601,961	258
1884	280,557	75,894	23,686	25,431	99,968	99,807	404,211	201,132	10,887	616,230	240
1885	289,517	73,560	24,174	28,143	102,490	93,161	416,181	194,864	11,579	622,624	248
1881	296,996	72,375	24,118	28,522	105,662	90,842	426,776	191,739	11,839	630,354	239
1887	305,970	70,397	24,565	28,243	109,429	89,781	439,964	188,421	12,609	640,994	202
1888	312,091	68,887	26,240	28,330	109,605	84,890	447,936	182,107	13,577	643,620	194
1889	319,159	68,072	27,238	27,997	111,153	82,747	457,550	178,816	14,757	651,123	196
1890	323,672	67,048	27,840	29,156	112,027	78,380	463,539	174,584	15,151	653,274	183
1891	327,427	64,779	29,255	30,346	115,952	73,443	472,634	168,568	15,410	656,612	220
1892	331,759	62,753	30,024	28,975	119,083	71,723	480,866	163,451	15,655	659,972	220
1893	339,678	60,841	30,987	28,387	119,856	68,705	490,521	157,933	16,367	664,821	233
1894	347,878	59,594	32,982	29,052	125,070	66,996	505,930	155,642	16,663	678,235	215
1895	355,962	57,798	35,710	29,297	127,261	64,442	518,933	151,537	16,002	686,472	199
1896	364,156	57,102	35,740	30,688	129,912	60,370	529,808	148,160	15,701	693,669	258
1897	371,884	55,661	35,685	31,379	131,867	56,416	539,436	143,456	15,545	698,437	310
1898	378,510	54,094	36,528	32,897	134,557	52,868	549,595	139,859	15,710	705,164	280
1899	384,034	50,357	38,610	31,869	135,882	48,883	558,526	131,109	15,872	705,507	275
1900	388,229	45,672	41,431	31,825	138,555	44,727	568,215	122,224	16,231	706,670	291
1901	387,013	43,448	44,867	31,373	147,918	42,423	579,798	117,244	15,979	713,021	327
1902	392,027	40,314	46,296	29,942	151,728	40,540	590,051	110,796	16,145	716,992	351
1903	399,012	36,849	48,859	30,541	153,246	37,846	601,117	105,236	16,330	722,683	379
1904	408,696	33,469	49,903	28,327	156,074	34,948	614,673	96,744	16,324	727,741	406
1905	415,810	30,358	50,694	26,637	159,326	32,672	625,830	89,667	16,026	731,523	435
1906	422,802	27,180	51,190	25,825	163,842	29,209	637,834	82,214	16,150	736,198	490
1907	430,615	23,813	52,359	24,659	168,741	26,253	651,715	74,725	15,785	742,225	600
1908	439,013	19,623	53,276	23,719	174,322	24,137	666,611	67,479	16,066	750,156	666

undervisning åren 1881—1908.

13	14	15	16	17	18	19	20	21	22	23	24	25	
7—14 års ålder										Hela antalet barn av 7—14 års ålder. (Samtliga barn i kol. 17, 21 och 22)			
visats i				som under året åtnjutit under- visning (kol. 11—16)	som under kalenderåret ej åtnjutit undervisning på något av de i kol. 2—16 angivna sätten				om vilka upp- gifter saknas	Summa	Gossar	Flickor	Summa
all- männa läroverk och fack- skolor	skolor för ab- norma barn	enskilda skolor	hem- men		efter godkänd avgångs- prövning	efter in- hämtande av folkskolans minimi- kurs	till följd av sjukdom eller natur- fel eller av annan anledning						
10,616	—	20,140	46,622	651,988	9,585	5,000	16,290	30,875	6,271	—	—	689,134	
11,500	—	19,145	41,833	659,815	10,560	5,551	14,637	30,748	9,410	355,660	344,313	699,973	
11,822	—	18,934	41,145	674,120	11,416	5,911	15,161	32,488	9,417	364,479	351,546	716,025	
11,582	—	18,816	41,725	688,593	13,866	6,362	15,143	35,371	9,365	373,124	360,205	733,329	
11,791	—	18,365	40,586	693,614	14,546	6,047	14,370	34,963	10,118	375,541	363,154	738,695	
11,924	—	18,185	39,894	700,596	15,699	6,333	15,336	37,368	8,771	379,320	367,415	746,735	
12,124	—	17,632	36,943	707,895	15,716	6,165	14,683	36,564	8,198	381,581	371,076	752,657	
12,220	—	16,885	36,805	709,724	17,090	6,033	16,077	39,200	8,872	384,444	373,352	757,796	
12,707	—	16,739	35,054	715,819	18,110	5,859	16,097	40,066	9,074	388,575	376,384	764,959	
13,150	—	16,343	34,206	717,156	19,849	7,035	16,502	43,386	9,148	391,125	378,565	769,690	
13,449	—	16,460	34,147	720,888	22,612	7,545	17,723	47,880	8,840	394,855	382,753	777,608	
13,617	—	15,738	33,584	723,131	22,954	7,643	17,552	48,149	9,165	396,923	383,522	780,445	
12,077	810	16,824	32,009	726,774	25,662	7,693	17,508	50,863	8,330	399,027	386,940	785,967	
11,842	889	16,482	29,504	737,167	26,952	7,754	17,644	52,350	7,965	404,767	392,715	797,482	
11,962	913	16,143	25,972	741,661	29,210	10,103	18,130	57,443	7,953	410,014	397,043	807,057	
12,341	954	15,938	25,087	748,247	30,457	10,030	16,986	57,473	6,953	412,621	400,052	812,673	
12,247	989	16,097	22,760	750,840	32,620	10,424	18,911	61,955	6,785	415,869	403,711	819,580	
12,144	1,096	16,576	21,517	756,777	34,850	10,114	19,555	64,519	6,704	419,527	408,473	828,000	
12,549	1,111	16,277	20,069	755,788	35,468	10,147	20,532	66,147	7,105	420,270	408,770	829,040	
12,757	1,136	17,770	16,013	754,637	37,969	10,501	22,317	70,787	8,130	423,376	410,178	833,554	
12,750	1,153	17,835	14,345	759,431	39,452	8,227	21,012	68,691	7,345	423,920	411,547	835,467	
13,112	1,211	17,420	13,480	762,566	38,998	7,744	20,537	67,279	6,991	424,859	411,977	836,836	
13,371	1,177	17,481	12,627	767,718	38,772	7,880	19,746	66,398	5,945	426,738	413,323	840,061	
13,422	1,155	17,870	11,124	771,718	40,422	7,992	19,510	67,924	6,097	429,905	415,834	845,739	
13,744	1,130	17,847	10,362	775,041	41,485	8,193	19,473	69,151	5,555	432,780	416,967	849,747	
13,777	1,185	17,990	9,411	779,051	41,577	7,538	18,448	67,563	4,949	433,515	418,048	851,563	
13,935	1,145	18,750	9,332	785,987	42,677	7,069	18,228	67,974	4,767	437,171	421,557	858,728	
14,210	1,249	18,597	9,286	794,164	43,502	7,118	18,363	68,983	4,666	441,089	426,724	867,813	

Tab. 5. Folkskolans ekonomiska för-

1	2	3	4	5	6	7	8	9
År	I n k o m s t e r							Beloppet vid årets slut av donationer för folkskole- väsendet
	Räntor, arrenden, avkomst av donationer o. d.	B i d r a g a v				Övriga inkomster ¹⁾	Summa inkomster	
		skoldistriktet		staten	landsting och hushållnings- sällskap m. m.			
		Kontant	Värdet av natura- prestationer					
1881	—	—	—	—	—	—	—	—
1882	285,701	6,120,812	2,694,947	77,686	337,530	9,516,676	3,546,957	
1883	290,756	6,398,326	2,814,191	88,088	383,370	9,974,731	3,701,521	
1884	288,146	6,846,527	3,099,850	88,832	396,586	10,719,941	3,603,652	
1885	302,960	7,339,765	3,206,957	76,123	285,467	11,211,272	3,869,470	
1886	291,406	7,518,145	3,315,993	84,569	324,767	11,534,880	3,695,984	
1887	298,151	7,512,091	3,691,084	87,612	469,434	12,058,372	3,905,745	
1888	292,347	7,502,202	3,837,504	89,718	554,270	12,276,041	4,084,122	
1889	301,021	7,814,347	3,911,577	87,505	421,202	12,535,652	4,343,822	
1890	314,404	8,089,085	3,994,079	86,470	301,825	12,785,863	4,410,121	
1891	318,370	8,596,550	4,103,530	94,207	329,906	13,442,563	4,349,492	
1892	319,450	8,882,364	4,199,800	94,317	346,364	13,842,295	4,389,113	
1893	327,210	8,364,789	983,595	4,306,993	96,885	515,413	14,594,385	4,541,673
1894	323,630	8,619,439	1,037,629	4,393,353	94,258	305,191	14,773,500	4,706,426
1895	335,470	8,923,506	1,015,225	4,585,691	105,794	371,702	15,337,388	4,823,947
1896	338,840	9,150,666	1,021,081	4,710,550	113,671	413,215	15,748,023	5,056,732
1897	351,784	9,856,749	1,066,377	4,912,071	113,600	361,050	16,661,631	5,246,614
1898	369,287	10,459,922	1,096,882	5,161,894	118,163	407,738	17,613,886	5,425,911
1899	410,338	11,454,705	1,105,452	5,589,774	125,367	²⁾ 1,206,448	19,892,084	5,595,362
1900	468,436	12,853,578	1,130,642	5,721,964	130,947	427,788	20,733,355	5,777,565
1901	484,240	13,603,181	1,140,691	6,630,640	120,491	464,064	22,443,307	5,906,912
1902	450,348	14,226,547	1,072,338	6,805,820	122,343	366,591	23,043,987	5,925,057
1903	460,623	14,521,312	1,007,410	6,994,724	133,569	³⁾ 1,188,961	24,306,599	6,203,030
1904	469,819	15,477,410	1,048,998	7,190,531	136,248	613,055	24,936,061	6,380,265
1905	456,627	16,492,592	1,077,577	7,739,885	145,068	542,097	26,453,846	6,405,333
1906	502,381	17,832,405	1,081,165	7,983,893	149,443	722,704	28,271,991	6,710,494
1907	542,942	20,154,234	1,153,749	9,855,394	151,722	757,270	32,615,311	7,012,177
1908	547,029	21,493,669	1,221,602	10,184,157	185,014	894,475	34,525,946	7,052,340

¹⁾ Här upptagas under året mottagna gåvor och donationer, brännvinsförsäljningsmedel, hundskattemedel m. m. —

²⁾ Denna betydande ökning beror därpå, att i Jakobs och Johannis församlingar i Stockholm under året från kyrkokassan till skolkassan överförts värde å skolhus till ett belopp av 695,824 kronor. — ³⁾ Denna betydande ökning beror därpå, att för Kungsholms förs. i Stockholm år 1903 i denna kolumn å inkomstsidan uppförts ett belopp av 692,409 kr. 28 öre, vilket

hållanden åren 1882—1908.

10		11	12	13	14	15	16	17
U t g i f t e r								
För lärares och lärarinnors avlönning		För de till skolan hörande byggnader, för skolplatserna och för inventarier	För undervisnings- materiel	Övriga utgifter ⁴⁾	Summa utgifter	Tillgångar vid årets slut ⁵⁾	Skuld vid årets slut	
Kontant	Värdet av natura- prestationer							
—	—	—	—	—	—	—	—	
6,716,885		1,478,717	223,138	1,305,927	9,724,667	5,320,853	3,665,157	
6,997,484		1,671,721	237,919	1,322,435	10,229,559	5,499,538	3,849,049	
7,525,101		1,829,751	251,890	1,384,390	10,991,132	5,528,639	4,407,864	
7,825,682		1,920,596	240,700	1,522,860	11,509,838	5,833,932	7,235,699	
8,041,130		2,148,214	234,105	1,797,801	12,221,250	5,596,137	8,517,224	
8,293,763		1,637,126	220,141	1,643,701	11,794,731	6,005,367	8,820,189	
8,505,248		2,236,834	215,540	1,692,405	12,650,027	6,293,245	9,453,519	
8,651,764		2,444,261	220,143	1,834,565	13,150,733	6,471,146	10,178,455	
8,844,525		2,463,245	226,669	1,868,461	13,402,900	6,394,116	10,703,493	
9,105,298		2,574,802	306,272	1,944,458	13,930,830	6,397,902	11,152,443	
9,387,660		2,298,664	325,577	2,048,475	14,060,376	6,485,746	11,474,425	
8,601,076	1,067,112	3,176,130	349,425	2,252,027	15,445,770	6,659,067	12,414,507	
8,834,962	1,084,711	2,356,130	298,855	2,256,560	14,831,218	7,038,342	12,993,263	
9,121,264	1,102,309	2,993,793	295,607	2,407,873	15,920,846	7,078,341	13,820,560	
9,430,556	1,124,009	2,811,743	286,453	2,481,293	16,134,054	7,433,511	14,276,313	
9,776,211	1,164,693	3,454,220	298,688	2,609,690	17,303,502	7,659,476	14,976,525	
10,264,388	1,219,177	4,168,909	304,643	2,801,477	18,758,594	8,375,519	16,752,323	
11,068,107	1,268,012	5,458,787	312,390	3,171,522	21,278,818	8,497,979	18,359,137	
11,778,963	1,317,406	5,924,903	337,140	3,718,006	23,076,418	9,427,361	21,574,318	
12,741,899	1,349,654	4,999,008	354,473	4,005,288	23,450,322	9,318,948	22,508,095	
13,183,824	1,376,200	5,179,964	374,364	4,089,130	24,203,482	9,626,538	23,954,669	
13,737,065	1,409,908	4,995,580	376,622	4,351,010	24,870,185	10,004,919	24,872,872	
14,229,744	1,459,711	5,734,667	409,836	4,570,589	26,404,547	9,892,316	27,527,650	
15,094,588	1,510,288	6,253,502	450,848	5,032,059	28,341,285	10,275,914	29,753,552	
15,703,631	1,567,455	7,277,387	461,050	5,646,278	30,655,801	10,856,608	32,463,466	
19,066,232	1,639,440	8,077,993	581,166	6,191,904	35,556,735	11,623,987	36,172,269	
19,829,980	1,760,620	10,376,746	630,332	7,154,145	39,751,823	12,945,458	42,719,617	

belopp samtidigt avförts å utgiftssidan. Denna bokföringsåtgärd står i samband med Stockholms stads övertagande av församlingarnes skolhusbyggnader. — ⁴⁾ Här upptagas kostnaderna för skollokalernas uppvärmning och renhållning, avgifter till folkskolelärares pensionsinrättning, räntebetalningar å skulder, brandstodsavgifter, premier å skolbarn m. m. — ⁵⁾ Här äro, förutom de kontanta tillgångarna i kassorna, endast inräknade sådana tillgångar, som lämna avkastning, således ingå i allmänhet här ej värdet å skolhusen.

Tab. 6. Antal folkskolor den 1 Jan. 1910 och deras olika anordning, antal olika tjänstgöringstid, antal lärare och lärarinnor

1	2	3	4	5	6	7	8	9	10	11	12
L ä n	Folkmängd den 1 Jan. 1910	Antal skol- distrikt	Antal folkskolor enligt gällande normalplan								Summa folk- skolor
			Litt. A	Litt. B		Litt. C	Litt. D	Litt. E	Litt. F	Litt. G	
				B	B ²						
Stockholms stad	341,816	1	24	—	—	—	—	—	—	—	24
Stockholms län	220,152	118	22	46	—	10	12	117	37	—	244
Uppsala »	127,561	85	6	15	—	6	14	83	43	—	167
Södermanlands »	175,861	91	17	25	—	11	8	125	46	—	232
Östergötlands »	291,507	150	25	13	14	147	3	29	79	3	313
Jönköpings »	213,072	131	13	10	3	102	3	20	61	34	246
Kronobergs »	158,226	84	5	10	1	66	2	20	50	49	203
Kalmar »	228,066	109	10	10	5	99	1	34	92	24	275
Gottlands »	54,849	88	1	5	—	3	2	59	26	—	96
Blekinge »	149,625	41	11	16	3	34	—	55	21	1	141
Kristianstads »	226,710	146	9	61	—	—	12	188	50	2	322
Malmöhus »	451,285	250	43	90	—	—	10	268	59	—	470
Hallands »	147,308	91	10	36	11	36	1	36	10	4	144
Göteborgs o. Bohus »	375,214	95	32	13	10	123	—	19	20	11	228
Älfsborgs »	286,429	209	10	8	12	206	2	9	52	26	325
Skaraborgs »	240,779	226	9	12	4	172	9	31	60	6	303
Värmlands »	259,235	92	14	10	10	100	1	14	135	68	352
Örebro »	206,013	60	18	54	1	14	5	139	36	2	269
Västmanlands »	153,050	73	17	22	—	9	3	110	38	1	200
Kopparbergs »	232,642	53	28	71	1	12	21	79	69	4	285
Gäflleborgs »	252,643	52	21	34	7	76	3	51	60	—	252
Västernorrlands »	248,533	66	16	38	10	52	7	53	63	5	244
Jämtlands »	117,021	62	4	21	—	8	35	31	6	6	111
Västerbottens »	160,341	27	8	26	—	7	2	35	15	3	96
Norrbottnens »	158,503	25	11	27	—	5	5	51	19	6	124
Summa	5,476,441	2,425	384	673	92	1,298	161	1,656	1,147	255	5,666

Anm. Under det att, vad antalet litt. A-skolor angår, varje serie av kl. 1—4 i Ecklesiastikdepartementets berättelse om folkskolorna är räknad såsom en särskild skola, är litt. A-skolornas antal här ovan i kol. 4 angivet lika med det antal skolor av detta slag, som återfinnas namngivna i matrikeln; då litt. A-skolornas antal där i allmänhet sammanfalla med antalet skolhus, där skolor av dylikt slag äro inrymda, är givet att antalet litt. A-skolor i ovanstående tabell är mycket mindre än det i den officiella statistiken upptagna.

ordinarie folkskollärare och -lärarinnor och deras fördelning efter
vid mindre folkskolor och vid småskolor m. m.

13	14	15	16	17	18	19	20	21	22	23	24	25	26	27	28	29	30
Antal folkskolor, där slöjdundervisning meddelas av			Antal ord. folkskollärare, vilka den 1 Jan. 1910 innehaft sina platser					Antal ord. folkskollärarinnor, vilka den 1 Jan. 1910 innehaft sina platser					Va- kanta ord. folk- skol- lär- platser	Antal ord. folk- skol- lär- tjän- ster	Därav för- enade med kl. o. bef. l. endera	Antal lärare och lärarinnor vid	
läraren (lär:an) själv	särskild slöjd- lärare (lär:a)	små- skole- lär:a	till och med 5 år	till och med 10 år	till och med 15 år	mer än 15 år	S:a lära- re ¹⁾	till och med 5 år	till och med 10 år	till och med 15 år	mer än 15 år	S:a lära- rin- nor ²⁾				mindre folk- skolor	små- skolor
259	18	—	20	34	17	74	145	99	135	106	254	594	42	781	—	—	—
177	41	133	46	33	16	100	195	58	27	17	29	131	26	352	94	101	306
129	24	67	37	17	22	67	143	21	10	10	22	63	21	227	74	31	169
187	61	126	47	24	23	81	175	47	18	24	40	129	21	325	72	24	272
247	44	157	61	43	40	180	324	32	17	9	34	92	29	445	128	80	365
133	65	71	56	21	26	113	216	36	16	9	15	76	37	329	100	52	311
54	24	28	37	27	21	71	156	10	7	5	7	29	41	226	66	47	204
168	60	95	51	26	26	96	199	30	9	15	25	79	45	323	75	77	262
78	29	59	19	10	7	53	89	4	3	—	8	15	5	109	72	2	86
143	37	88	32	23	22	57	134	22	5	6	12	45	23	202	22	33	177
184	39	196	59	24	46	150	279	19	11	3	9	42	52	373	24	35	370
486	60	372	143	99	77	265	584	78	29	23	45	175	24	783	43	50	743
140	23	41	36	16	17	69	138	24	5	2	15	46	18	202	34	54	225
116	71	56	57	50	37	133	277	65	48	25	69	207	40	524	56	90	541
254	74	79	68	32	28	142	270	38	19	17	14	88	44	402	140	57	423
165	41	100	51	44	32	122	249	17	17	7	31	72	24	345	184	20	335
285	31	101	74	36	28	158	296	25	10	10	14	59	68	423	60	124	296
226	37	173	60	35	29	101	225	29	10	8	31	78	27	330	53	58	314
103	42	116	41	16	19	70	146	29	9	16	26	80	35	261	56	31	250
240	68	100	69	33	18	98	218	30	19	13	45	107	28	353	53	81	479
200	65	88	55	32	22	93	202	42	24	19	50	135	28	365	43	207	330
175	32	97	56	36	30	70	192	41	24	13	24	102	39	333	54	214	269
57	7	23	25	23	8	31	87	9	3	1	10	23	19	129	42	100	222
57	37	22	19	4	4	15	42	21	11	7	9	48	19	109	16	390	110
86	22	31	36	20	11	27	94	26	12	8	5	51	24	169	16	396	205
4,349	1,052	2,419	1,255	758	626	2,436	5,075	852	498	373	843	2,566	779	8,420	1,577	2,354	7,264 ³⁾

¹⁾ Dessutom funnos den 1 Jan. 1910 vid folkskolorna anställda 123 e. o. och 4 bitr. folkskollärare. — ²⁾ Dessutom funnos den 1 Jan. 1910 vid folkskolorna anställda 278 e. o. och 897 bitr. folkskollärarinnor. — ³⁾ Att antalet lär:e o. lärarinnor vid småskolor så väsentligt understiger det i den officiella statistiken upptagna antalet beror därpå, att lärarinnorna i Stockholms småskolor (d. v. s. dess folkskolors 1:a och 2:a klass) samtliga hava afäkt folkskollär.-ex., varför de även finnas nominativt upptagna i matrikeln under Stockholms stad, men ej äro inräknade här.

Tab. 7. Antal barn, som år 1907 undervisats i heltidsläsande och i halvtidsläsande skolor.

1 Län	2 Antal barn undervisade i						8 Tillsammans i	
	3 folkskolor med		4 mindre folk- skolor med		6 småskolor med		9 heltids- heltids-	
	heltids-	halvtids-	heltids-	halvtids-	heltids-	halvtids-	heltids-	halvtids-
	läsning		läsning		läsning		läsande skolor	
Stockholms stad	18,183	—	—	—	9,271	—	27,454	—
Stockholms län.....	14,084	2,562	1,392	2,046	8,091	426	23,567	5,034
Uppsala »	8,933	1,652	631	351	4,777	—	14,341	2,003
Södermanlands »	12,731	3,989	133	941	6,480	416	19,344	5,346
Östergötlands »	8,414	15,585	70	2,450	6,864	3,627	15,348	21,662
Jönköpings »	4,937	12,291	27	1,513	3,376	5,656	8,340	19,460
Kronobergs »	2,484	10,829	60	2,093	1,980	4,827	4,524	17,749
Kalmar län »	4,079	15,331	140	2,586	5,403	2,833	9,622	20,750
Gottlands »	4,516	295	29	53	1,751	14	6,296	362
Blekinge »	8,762	5,877	190	1,711	5,793	202	14,745	7,790
Kristianstads »	19,310	3,384	117	1,380	8,661	409	28,088	5,173
Malmöhus »	41,137	2,193	814	679	17,871	31	59,822	2,903
Hallands »	8,041	5,405	115	2,277	4,473	1,303	12,629	8,985
Göteborgs o. Bohus »	17,544	13,108	127	3,316	9,401	6,508	27,072	22,932
Älfsborgs »	4,279	20,438	22	2,282	3,458	8,999	7,759	31,719
Skaraborgs »	4,285	16,685	55	498	3,673	5,758	8,013	22,941
Värmlands »	3,605	18,740	56	3,305	3,275	5,637	6,936	27,682
Örebro »	16,017	3,057	550	1,215	7,922	203	24,489	4,475
Västmanlands »	11,040	2,363	394	449	5,980	126	17,414	2,938
Kopparbergs »	16,005	5,753	750	1,238	9,749	505	26,504	7,496
Gäflborgs »	9,116	10,559	374	6,751	6,330	2,729	15,820	20,039
Västernorrlands »	8,681	10,946	363	8,731	4,720	2,716	13,764	22,393
Jämtlands »	4,967	1,913	497	3,330	1,770	4,800	7,234	10,043
Västerbottens »	5,256	1,457	1,086	14,287	2,651	387	8,993	16,131
Norrbottnens »	7,327	1,720	1,851	9,638	4,433	592	13,611	11,950
Hela riket år 1907	263,733	186,132	9,843	73,120	148,153	58,704	421,729	317,956
» » » 1906	253,249	192,195	8,426	74,924	143,256	61,676	404,931	328,795
» » » 1905	242,355	199,354	8,112	76,008	138,336	65,308	388,803	340,670
» » » 1904	231,636	206,907	7,323	77,770	135,502	68,516	374,461	353,193
» » » 1903	224,559	208,306	6,725	79,834	132,345	71,716	363,629	359,856
» » » 1902	219,621	210,883	6,274	77,528	129,900	75,075	355,795	363,486
» » » 1901	215,780	213,134	6,621	77,210	127,925	76,129	350,326	366,473

Anm. Med heltidsläsande skolor menas sådana, där varje barn under året erhållit undervisning under minst 7 månader; med halvtidsläsande skolor menas sådana, där varje barn årligen erhållit undervisning mindre än 7 månader, i regel endast 4 månader.

Riksstat för år 1910.

Tillgångar och inkomster.				Kronor
Av överskott i 1907 års statsreglering				9,191,000
Statsverkets inkomster: ordinarie inkomster				36,225,000
bevillningar				172,900,000
				209,125,000
Av besparingar å reservationsanslaget till de allmänna läroverken				300,000
Utdelning å statens aktier i Luossavaara — Kiirunavaara aktiebolag.				1,200,000
Av riksbankens vinst för år 1908				8,323,000
Summa tillgångar och inkomster				228,139,000
Utgifter.				
	Ordinarie anslag	Extra ordin. anslag	Summa Kronor	Kronor
Till mötande av brist i 1908 års statsreglering	—	—	—	2,500,000
1:a huvudtiteln.....	1,493,000	420,000	1,913,000	
2:a »	4,805,503	822,297	5,627,800	
3:e »	1,444,894	198,606	1,643,500	
4:e »	49,117,044	8,248,656	57,365,700	
5:e »	19,140,859	7,558,641	26,699,500	
6:e »	42,413,795	9,605,505	52,019,300	
7:e »	11,127,470	1,501,030	12,628,500	
8:e »	23,147,099	2,707,401	25,854,500	
9:e »	8,394,155	3,305,645	11,699,800	
10:e »	5,115,783	2,433,817	7,549,600	
Utom huvudtitlarna:				
Till anskaffande av ny rörlig materiel vid statens redan trafikerade järnvägar	—	500,000	500,000	
Summa	166,199,602	37,301,598	203,501,200	203,501,200
Avsättning till arbetarförsäkringsfonden				1,400,000
Avsättning till underlättande av åtgärder för arbetares olycksfallsförsäkring och sjukkassors bildande				500,000
Anslag till riksgäldskontoret:				
Riksdags- och revisionskostnader samt avlöningar m. m., förslagsvis			1,193,000: —	
Räntor och avbetalningar å statsskulden	25,015,361: 91			
efter avdrag av till riksgäldskontoret ingående ränte- och kapitalavbetalningar	5,970,561: 91			
förlagsvis			19,044,800: —	20,237,800
Summa utgifter				228,139,000

Anm. Under 1:a huvudtiteln höra k. hov- och slotsstaterna, under 2:a justitiedep:t, under 3:e utrikes dep:t, under 4:e lantförsvarsdep:t, under 5:e sjöförsvarsdep:t, under 6:e civildep:t, under 7:e finansdep:t, under 8:e eklestiastikdep:t, under 9:e jordbruksdep:t samt under 10:e pensions- och indragningsstaterna.

Specifikation av de ordinarie anslagen under åttonde huvudtiteln, Ecklesiastikdepartementet.

Ordinarie anslag.	Kronor
Departementschefen	17,000
Departementets avdelning av Kungl. Maj:ts kansli.....	88,900
Riks- och landsarkiven	93,300
Kungl. biblioteket	131,500
Nationalmuseum (därav fem särskilda reservationsanslag å tillhopa 32,800 kronor)...	60,850
Kleresistaten	369,308
Domkapitlens expeditioner	89,930
Lappmarks ecklesiastikverk, förslagsanslag	100,000
Universitetet i Uppsala	791,586
Universitetet i Lund	649,791
Akademiska sjukhuset i Uppsala, förslagsanslag.....	10,000
Karolinska mediko-kirurgiska institutet (därav till tandläkarinstitutet 16,000 kronor, förslagsanslag, högst)	287,835
Universitetskanslersexpeditionen (därav förslagsanslag, högst 1,900 kronor)	9,550
Allmänna läroverken, reservationsanslag	5,698,306
Undervisning i slöjd vid de allmänna läroverken, förslagsanslag.....	10,000
Understöd åt extra ordinarie lärare vid de allmänna läroverken under förfall på grund av sjukdom, förslagsanslag	5,000
Högre lärarinneseminarier	64,800
Enskilda läroanstalter:	
Enskilda mellanskolor..... 60,000:—	
Högre flickskolor..... 375,000:—	
Högre goss- och samskolor	120,000:—
Enskilda lärarinneseminarier	20,000:—
eller ett gemensamt reservationsanslag	575,000:—
Lönstillägg åt lärarinnor vid statsunderstödda enskilda läroanstalter, förslagsanslag.....	190,000:—
	765,000
Kommunala mellanskolor, förslagsanslag	10,000
Folkundervisningen:	
Seminarier för folkskollärares bildande	547,770:—
Stipendier för seminarieelever	87,500:—
Arvoden åt folkskoleinspektörer	45,000:—
Undervisningsmateriel m. m. för folkskolor	30,000:—
eller ett gemensamt reservationsanslag	710,270:—
Till resekostnadsersättning åt folkskoleinspektörer, förslagsanslag	93,000:—
Understöd åt högre folkskolor, förslagsanslag	58,000:—
Bidrag till avlönande av vikarie under övningslärares vid folkskollärareseminarium sjukdom, förslagsanslag	4,000:—
Bidrag till avlönande av lärare och lärarinnor vid seminarier för småskollärares och småskollärarynnors bildande, förslagsanslag	26,000:—
Till befriande av folkundervisningen bland de i rikets nordligaste trakter bosatta finnar, förslagsanslag	90,000:—
Lönstillskott åt lärare vid folkskolor och småskolor, förslagsanslag	9,456,000:—
Understöd åt folkhögskolor, förslagsanslag	140,000:—
Stipendier åt elever vid folkhögskolor	35,000:—
Understöd för avlönande av lärare vid fortsättningsskolor, förslagsanslag	110,000:—
För anordnande av manlig slöjd i folkskola, mindre folkskola eller särskild slöjdskola, förslagsanslag	345,000:—
För anordnande av kvinnlig slöjd i folkskola, mindre folkskola eller särskild slöjdskola, förslagsanslag.....	205,000:—
Transport 11,272,270:—	9,252,656

	Kronor
Transport	11,272,270:—
För anordnande av undervisning i huslig ekonomi i folkskola, högre folkskola och folkhögskola, förslagsanslag	60,000:—
Bidrag till avlönande i vissa fall av vikarie för lärare eller lärarinna vid folkskola eller småskola, förslagsanslag	146,000:—
Bidrag till avlönande av vikarie för lärare vid småskollärarseminarium, förslagsanslag	2,000:—
Bidrag till avlönande av vikarie för lärare vid folkskola, förslagsanslag	2,000:—
Sällskapet för folkundervisningens befrämjande	4,500:—
Folkskolan i Västerlösa, ersättning att utgå enligt hittills gällande grunder, förslagsvis	83:—
	<u>11,486,853</u>
Understöd åt folkbibliotek, förslagsanslag	60,000
De tekniska läroverken	581,975
Gymnastiska centralinstitutet	39,650
Farmaceutiska institutet	34,000
Barnmorskeundervisningen och barnbördshuset	52,358
Svenska akademien	8,250
Vetenskapsakademien	14,460
Vitterhets-, historie- och antikvitetsakademien (därav 1,000 kronor reservationsanslag)	83,900
Akademien för de fria konsterna (därav tvänne reservationsanslag å tillhoppa 31,900 kronor)	90,750
Musikaliska akademien (därav 15,000 kronor reservationsanslag)	93,635
Naturhistoriska riksmuseum	108,638
Meteorologiska centralanstalten (därav 16,000 kronor reservationsanslag)	27,863
Kyrklig själavård åt dövstumma, förslagsanslag, högst	14,000
Undervisningsanstalter för dövstumma och blinda:	
Till befrämjande av dövstumundervisningen, förslagsanslag	200,000:—
Institutet och förskolan för blinda å Tomtebodas	69,500:—
Till bekostande av elevers vid institutet och förskolan för blinda å Tomtebodas ävensom åtföljande vårdares resor på statens järnvägar, förslagsanslag	2,000:—
Förskolan för blinda i Växjö	14,800:—
Bidrag till avlönande i vissa fall av vikarie för lärare och lärarinnor vid blindundervisningsanstalterna å Tomtebodas och i Växjö, förslagsanslag	1,200:—
	<u>287,500</u>
Serafimerlasarettet	120,000
Stora barnhuset i Stockholm	78,000
Frimurarebarnhuset	2,750
Barnhusen i landsorten	28,380
Uppfostringsanstalter för sinnesslöa barn, förslagsanslag	185,000
Uppfostringsanstalter för vanartade och i sedligt avseende försummade barn, förslagsanslag	70,000
Kyrkors underhåll	170,428
Resestipendier samt läroböckers, tidskrifters och lärda verks utgivande, reservationsanslag	45,000
Ålderstillägg, förslagsanslag	135,000
Rese- och traktamentspenningar, förslagsanslag	6,000
Skrivmaterialier och expenser, ved m. m., förslagsanslag (därav till domkapitlens expeditioner högst 9,000 kronor)	55,053
Extra utgifter, reservationsanslag	15,000
	<u>23,147,099</u>
Summa	23,147,099

Rättelser och tillägg.

II. Folkskoleseminarierna.

Vid folkskoleseminarierna i Skara, Strängnäs, Växjö, Landskrona, Kalmar och Härnösand finnas överbyggnader på därtill hörande folkskolor (övningsskolorna).

Adjunkten vid Karlstads seminarium L. R. Ek (sid. 16) avled den 14 Juli 1910.

IV. Folkhögskolorna.

Till föreståndare för Gottlands folkhögskola har antagits agronomen Richard Löfvenberg. — Framför Skurups folkhögsk. å sid. 33 skall stå Malmöhus län, framför Katrinebergs folkhögsk. å sid. 35 skall stå Hallands län o. framför Degerfors folkhögskola å sid. 43 skall stå Västerbottens län.

V. Högre folkskolorna.

Sid. 45: Överlär. Alfr. Dalin v. Huskvarna h. folkskol. är v. ordf. i centralstyr. f. Sveriges allm. folkskollär.förening.

VI. Folkskolorna.

Sid. 54: G. E. Björkman är led. av centr.styr. för Sveriges allm. folkskollär.för. — *Sid. 77:* Från Fitja folksk. är avståndet till närmaste poststation c:a 5 km, till närm. järnv.st. c:a 12 km och till närm. ångb.st. 2 km; C. G. Pettersson har avlagt folkskollär.-ex. i Uppsala. *Sid. 84:* Från Petersborgs folksk. i Hölö skold. är avst. till närm. postst. 5 km, till närm. järnv.st. 15 km. — *Sid. 88:* I Björstorps folksk. i Öja skold. underv. 54 barn. — *Sid. 92:* Lär. J. Cederberg är led. av centr. styr. f. Sveriges allm. folkskollär.för. — *Sid. 99:* Från Breviks folksk. i Eksjö landsförs. är avst. till närm. postst. 7 km och till närm. järnv.st. 1 km. — *Sid. 100:* H. J. Ahner v. Björkö folksk. i Björkö skold. har avl. ex. i Skara. — *Sid. 112:* Från Gransmåla folkskola i Mörlunda skold. är avst. till närm. post- o. järnv.st. 7 km. — *Sid. 113:* Från Klämma folksk. i Döderhults skold. är avst. till närm. post- o. järnv.st. 1 km, från Sandhult 0.8 km. — *Sid. 119:* Från kyrksk. i Rone skold. är avst. t. närm. postst. 5 km, till närm. järnv.st. 0.5 km. Från Sundre folksk. i Sundre skold. är avst. t. närm. postst. 5 km, t. närm. järnv.st. 12 km. — *Sid. 130:* Vid Tomelilla folksk. i Tryde skold. skall anmärkas, att P. Persson även är lär. v. h. folkskola (se sid. 46). — *Sid. 150:* I not 11 skall stå: se sid. 23 (ej se sid. 24). — *Sid. 163:* J. A. Salander v. Gisleröds folksk. i Tanums skold. har avl. org.-ex. o. är organist i Grebbestads kyrka; han underv. i fortsättn.skol. o. i gsl. — *Sid. 186:* I st. f. Schagerholm är Libert utsedd till lär.kårens repr. i Färnebo skolråd.

Hesslunda skoldistrikt utgår på sid. 136 (se Hässlunda).

Följande folkskollärare hava blivit dubbelräknade: A. A. Ch. Svensson förekommer två gånger på sid. 61 och A. G. V. Olsson två gånger på sid. 189. G. O. M. Olsson på sid. 71 och 78 (utgår där); Samuel Lötman på sid. 79 (utgår där) och sid. 222; Martin Nylander på sid. 102 och 129 (utgår där); Anders Knuts på sid. 114 o. 208 (utgår där); F. V. Fjellström på sid. 131 (utgår där) och sid. 252; A. E. Stene på sid. 152 o. 190 (utgår där); C. O. Thiberg på sid. 154 (utgår där) o. sid. 156; H. R. S. Bengtsson på sid. 166 (utgår där) o. sid. 169; A. F. Sanzén på sid. 172 o. sid. 177 (utgår där); Ludvig Eriksson på sid. 188 (utgår där) o. sid. 257; F. H. Larsson på sid. 190 (utgår där) och sid. 207; J. G. Levén på sid. 195 (utgår där) o. sid. 202; D. V. Lindgren på sid. 195 o. 216 (utgår där) samt S. G. Karlén på sid. 204 o. 213 (utgår där).

Avlidna lärare i tjänst 1910: Elsa Maria Ekberg, f. Malmberg, d. 15 Maj (s. 63); Oliver Wahlgren d. 17 Juni (s. 92); J. A. Östlund d. 2 April (s. 94); Th. E. Thomsson d. 24 Juni (s. 119); Katrina Jenny Aug. Hallin d. 13 Juni (s. 119); G. E. Ch. Söderberg d. 21 Jan. (s. 136); J. L. Carlberg d. 16 April (s. 161); Albertina Anna Charlotta Löfdahl d. 11 Juni (s. 216) samt E. Näslund d. 13 Juni (s. 227).

VII. Pensionstagare.

Avlidna pensionerade lärare 1910: Jöns Olsson d. 23 Mars (s. 241); F. M. Burman d. 11 April (s. 242); C. J. F. Wassberg i Mars (s. 242); Lars Norlander d. 8 April (s. 243); Ph. H. Rydberg i Mars (s. 243); J. Th. Zetterholm d. 5 April (s. 243); J. G. Nyvall d. 15 Maj (s. 245); P. A. S. Nordling d. 25 April (s. 246); N. O. Engström d. 20 Mars (s. 246); Olof Pettersson d. 29 Maj (s. 247); J. E. Johansson i Juni (s. 248); L. M. Thorén i Maj (s. 249); K. A. Andersson d. 13 Maj (s. 250); Erik Olsson i Juni (s. 251); N. P. Svensson d. 21 April (s. 252); Nelly Karolina Åkerman d. 30 Jan. (s. 258); M. Stoltz i Maj (s. 261) samt L. M. Svensson i April (s. 265).

Ur personregistret utgår: O. A. Ordell (s. 338), död den 29 April 1910.

Ortregister,

omfattande skoldistriktet och de särskilda skolorna.

Fet stil betecknar skoldistrikt.

Länens namn äro förkortade på följande sätt:

Stockholms län	Sth	Blekinge län	Blk	Örebro län	Örb
Uppsala	Ups	Kristianstads	Krst	Västmanlands	Vstm
Södermanlands	Srml	Malmöhus	Mlh	Kopparbergs	Kpb
Östergötlands	Östg	Hallands	Hll	Gäflleborgs	Gfb
Jönköpings	Jkp	Göteb. o. Bohus	Gbg	Västernorrlands	Vstn
Kronobergs	Krb	Älfsborgs	Älfb	Jämtlands	Jmtl
Kalmar	Klm	Skaraborgs	Skb	Västerbottens	Vstb
Götlands	Gtl	Värmlands	Vrml	Norrbottnens	Nrb

	Sid.		Sid.		Sid.		Sid.
Abbetorp	113	Ala (Gfb)	221	Allaringa	150	Alsike	69
Abbotnäs	83	— (Vstn).....	225	Allerum	133	Alsingskaskol:n	153
Abild	150	Alafors.....	172	Allerum (h.		Alsjö (Klm,	
Abild	150	Alanäs	230	folksk.)	47	Oskar)	116
Aborrsjön.....	186	Alanäset, (Jmtl,		Allgunäs	108	— (Klm, Visse-	
Abrahamstorp..	183	Alanäs)	230	Allhelgona		fjärda)	117
Acklinga	176	— (Jmtl, Hälle-		(Srml)	82	Alskog	118
Acklinga	176	sjö)	230	Allhelgona		Alskog	118
Acksjön	190	Albåga	166	(Östg).....	89	Alsta	111
Adelsvärdiska		Albåga	166	Allhelgona	89	Alstad, Fru ..	135
skolan	104	Alby (Sth) ...	72	Allmag	161	Alstad, Fru ..	135
Adelsö	69	— (Vstn).....	223	Allsta	229	Alstad, Lilla..	147
Adelsö	69	Alböke	113	Alltidhult	122	Alstad, västra	147
Adelöf	99	Alböke	113	Alltorp (Älfb)..	175	Alstad, västra	147
Adolf Fredrik		Ale-Sköfde ..	170	— (Örb)	193	Alster	184
(Stockholm)..	54	Alfshög	150	Almbro	193	Alsterbro	115
Afradsberg	210	Alfshög	150	Almby	193	Alsters bruk... 188	
Afradstjärn	210	Alfta	215	Almesåkra	100	Alsäter	89
Afvaträsk	233	Alfta	118	Almesåkra	100	Altinska skydds-	
Afvälsbol	191	Alfva	118	Almo	212	hemmet	228
Agebo	115	Alfvesta (Krb)	106	Almundsryd	106	Altona	178
Agen	200	— (Vstm).....	206	Almunge ...	69	Altuna	201
Agerum	121	Algrena	193	Alnarp	140	Alunda	77
Aggarp (Krst) ..	127	Algutsboda ..	106	Alnaryd	124	Alvik (Sth) ...	69
— (Mlh)	146	Algutsrum ..	113	Alnö	223	Alvik (Nrb) ..	238
Agnatorp	176	Algutsrum ..	113	Alsarp	111	Amalieberg ..	160
Agnäs	233	Algutstorp ..	166	Ålsborg	102	Ambjörby ...	189
Agunnaryd ..	106	Algutstorp (Jkp)	104	Ålsbyn	174	Ambjörnarp	170
Abla	151	— (Älfb).....	166	Ålsbäck	212	Ambjörnarp	170
Akebäck	118	Alingsås	166	Ålsen	230	Annehärad ..	176
Akebäck	118	Alingsås	166	Åsheda	100	Amnö	80
Ala (Gtl)	118	Alingsås	166	Åsheda	100	Amsberg	212
Ala (Gtl)	118	landsförs. ..	166	Ålsike	69	Amsta	205
		Alkvättern ...	199				

Arnebo..... 201	Aspås 230	Baldringe 193	Bengtsheden ... 212	Bergvattnet 233	Bjärby 176
Arnstorp 191	Aspås 230	Balingslöf..... 129	Bennbäck..... 204	Bergvattnet ... 233	Bjärka 176
Arnäs..... 223	Aspö (Srml)... 82	Balingsta (Ups) 77	Benneberg ... 192	Bergvik (Gfb) 221	Bjärka 176
Arnsvall..... 223	— (Blk) 121	Balingsta (Sth) 74	Bensjö 230	— (Vrml)..... 188	Bjärka-Säby... 96
Arnö 77	Aspö 121	— (Ups) 77	Berfendal ... 154	Bergum 170	Bjärke 178
Arnö 86	Assartorp 141	Balkåkra ... 133	Berfendal..... 154	Bergum 170	Bjärklunda .. 176
Arrie 133	Attanas 124	Balkåkra norra 133	Berg (Krb) ... 106	Bergunda ... 106	Bjärlöf 125
Arrie 133	Attlingbo ... 118	— södra 133	— (Skb) 176	Berzeliuskolan	Bjärke 228
Arup 138	Attlingbo 118	Balsby 128	— (Vstm)..... 202	(Norrköping) 93	Bjärmelund ... 231
Arvidsjaur .. 236	Attmar 223	Baltack 176	— (Jmtl) 230	Bersbo 96	Bjärmum 128
Arvika (folkh.-sk.) 38	Attua 129	Baltack 176	Berg (Sth).... 71	Bersbo 96	Bjärmö 130
Arvika köping 184	Augerum ... 121	Bankeberg ... 114	— (Krb) 106	Betel 205	Bjärshög ... 133
Arvika köping 184	Ausås 125	Bankekind .. 89	— (Hll) 162	Bettna 82	Bjärträ , 223
Arvika landsförs. 184	Ausås 125	Bankeryd ... 100	— (Älfb) 170	Bie 84	Björbo 208
Aröd 162	Avesta 207	Bara (Gtl) ... 118	— (Skb) 176	Bifvaröd 127	Björka 133
Asa 106	Avesta 207	— (Mlh) 133	— (Örb) 195	Billa 107	Björka (Klm) .. 113
Asa 106	Avsöndrings-	Bara (Mlh) ... 133	— (Vstm)..... 202	Billby 71	— (Mlh, Björka) 133
Asarum 121	skolan 158	Barva 82	— (Stora) 161	Billeberga ... 133	— (Mlh, Kropp) 138
Asarum 121	Axberg 193	Barva 174	Berga (Krb) .. 106	Billeberga..... 133	— (Örb) 193
Asby 89	Axbergsham-	Barkeryd ... 100	— (Skb) 176	Billesholm ... 146	— (Kpb) 198
Asige 150	mar 193	Barkhyttan ... 221	Berga (Sth, Val-	Billinge 133	Björke (Gtl) .. 118
Asige 150	Axelborg ... 84	Barkåkra ... 125	lentuna)..... 72	Billinge 133	—, Norra 168
Ask (Srml) ... 89	Axelorp 128	Barkåkra 125	— (Sth, Vår-	Billingsfors .. 174	—, Södra 169
— (Mlh) 133	Axland 184	Barlingbo ... 118	dinge) 75	Billsjön 213	Björke (Gtl) .. 118
Ask (Srml) ... 89	Axlarp 101	Barnshult ... 113	— (Sth, Väster-	Billsta 226	— (Gfb) 218
— (Mlh) 133	Axmar bruk... 217	Barnarp 100	haninge)..... 75	Bingsjö 207	—, Norra 168
Askeby 89	Axmar by ... 217	Barnarp 100	— (Srml, V.	Bingsjö 212	—, Södra 169
Askeby 89	Axsjö 193	Barnebo 115	Vingåker) ... 87	Binneberg ... 176	Björkeberg .. 89
Asker 193	Axtorp 128	Barne-Åsaka 176	— (Srml, Åker) 88	Binninge 193	Björkelund ... 89
Askersby 191	Backa 154	Barne-Åsaka 176	— (Klm) 114	Birka (folkh.-sk.) 42	Björkelund ... 106
Askersund ... 193	Backa (Sth) ... 76	Barnhemmet	— (Mlh) 137	Biskopskulla 77	Björkelycke ... 123
Askersund ... 193	— (Hll) 153	(Gudmundrå) 224	— (Älfb) 174	Biskopskulla... 77	Björkenäs..... 100
Askersunds landsförs. 193	— (Gbg) 154	Barsebäck ... 133	— (Skb) 178	Biskopsmåla... 122	Björketorp ... 170
Askeryd ... 99	— (Vrml, Dal-	Barsebäck..... 133	— (Vrml)..... 185	Bispsberg 213	Björketorp (Östg) 92
Askesta 221	by) 185	Bartveden..... 190	— (Örb) 195	Bista 196	— (Älfb) 172
Asketvåten ... 175	— (Vrml, N.	Barum 127	— (Vstm)..... 202	Bitterna, Vä-	Björkil (Sunne-
Askim 154	Ny) 189	Basarp 96	Bergaby 197	ster- 183	mo) 191
Asklanda ... 166	— (Kpb) 212	Basebo 114	Bergane 174	—, Öster 183	— (Åmåls
Asklanda 168	Backareboda... 124	Baskemölla ... 126	Bergbacken ... 209	Bitterna, Väster 183	landsförs.) ... 174
Askome 150	Backaryd ... 121	Bassholma ... 129	Bergby 70	—, Öster 183	Björkhaga ... 73
Askomeby ... 150	Backaryd 121	Basteberg..... 92	Berge (Gfb) ... 219	Bjuf 133	Björkhyttan ... 198
Askum 154	Backbyn (Kpb,	Basterud 185	— (Vstn, Säbrå) 228	Bjufs gruva ... 133	Björklinge ... 77
Asmundtorp 133	Norrbrärke) ... 211	Bastnäs 199	— (Vstn, Timrå) 228	Bjurerud 191	Björknäs 224
Asmundtorp ... 133	— (Kpb, Sil-	Bastuträsk (Vstb,	Bergerud 187	Bjurerud 184	Björkshult ... 114
Asmåsa 146	jansnäs) 212	Norr sjö) 234	Bergfors 237	Bjurbäck ... 176	Björksjön 197
Aspa (Örb,	Backe 224	— (Vstb, Sten-	Berghem ... 170	Bjurbäck 176	Björkstara ... 202
Hallsberg) ... 194	Backen (Älfb) 172	sele) 234	Berghem 170	Bjurerud 184	Björkstara 215
— (Örb, Lin-	— (Jmtl) 231	Baståsen 197	Berghem 170	Bjurbäck 176	Björkvik ... 82
desbergs lands-	— (Vstb) 235	Beateberg	— (Älfb, An-	Bjurbäck 176	Björkvik 112
förs.) 198	Backered 162	(Skb) 176	gered) 170	Bjursås 207	Björkä bruk... 229
Aspberg 190	Bada 186	Beateberg (Sth,	Bergkarlås ... 211	Bjurusum ... 176	Björkäng ... 176
Asperget..... 189	Badelunda .. 202	Rö) 71	Bergkvara 116	Bjurusum 176	Björkö (Jkp) 100
Aspeboda ... 207	Bagartorp..... 86	— (Sth, Hud-	Bergnäs 236	Bjursåker 201	Björkö (Jkp,
Aspeboda 207	Baggöle (Vstn,	dinge) 74	Bergsbyn 234	Bjursåker ... 215	Regna) 94
Asped 187	Indals-Liden) 225	Beateberg (Skb) 176	Bergsgården ... 208	Bjälbo 89	— (Jkp) 100
Asperö 163	— (Vstn, Nju-	Bedinge, Lilla 139	Bergshammar 82	Bjällbo 153	— (Gbg) 164
Aspholmen ... 100	runda) 225	Bedinge, Lilla 139	Bergsjö 215	Bjällerup 133	Björlanda ... 154
Aspnäs (Sth) ... 70	Baggetorp..... 194	— Stora 147	Bergsjö 191	Bjällerup 133	Björna 223
— (Vstm)..... 201	Bagghyttan ... 221	Belganet 124	Bergstena ... 166	Bjårarvd 121	Björna 223
Aspång, St. ... 163	Baggä 204	Bellefors ... 176	Bergstena 166	Bjåresjö ... 133	Björnabo 201
	Baggärdet..... 212	Benestad ... 125	Bergstorp 190	Bjåresjö 133	Björnebol 192
	Babull 178	Benestad 125	Bergsäng 185	Bjåresjötorp ... 133	Björneborg ... 192
	Baldringe ... 133	Bengt sfors ... 175		Bjärby 176	Björnekulla 125

Björnhult 114	Boda (Vrml)... 184	Bomhus västra 222	Bosebyn 186	Bringetofta ... 101	Bråbo 111
Björnlunda 82	— (Kpb) 207	Bomsund 231	Boserupslund 144	Bringåsen..... 230	Brådal 163
Björnstorp ... 92	— (Jkp, Björkö) 100	Bonarp 129	Bosjö kloster 134	Brismened ... 176	Bråfors 204
Björnåsen 183	— (Jkp, Nässjö) 104	Bond-Arnö ... 77	Bosjön 186	Brismened 176	Brågarp 134
Björnö 186	— (Klm) 116	Bonderup ... 133	Botarsbo 73	Bro (Ups) ... 77	Brågarp 134
Björö 184	— (Skb) 177	Bonderup 133	Boteå 223	— (Gtl) 118	Bråhofda 82
Björnsbyn 189	— (Vstm, Norr- by) 201	Bondestad, Nedre 191	Botilsäter ... 184	— (Gbg) 154	Brålanda ... 173
Björnsjö 211	— (Vstm, ... Odensvi) 204	Bondhyttan 212	Botkyrka ... 73	— (Vrml) 184	Brånahult 115
Björnskog ... 202	— (Kpb) 213	Bondhyttan 212	Botten 94	— (Vstm) 202	Bråne 186
Björnskö 202	— (Vstm, Indals- Liden) 225	Bondkyrka ... 77	Bottna 154	Bro (Ups) 77	Brånsta 194
Björnsåter 173	— (Vstm, Torp) 229	Bondsås 228	Bottna 154	— (Gtl) 118	Brårum 94
Björnstorp (Srml) 88	Boda Glasbruk 106	Bondstorp ... 101	Bottnaryd ... 100	— (Gbg) 154	Bråten 173
— (Jkp) 105	Boda Darne 193	Bondstorp 101	Bovallstrand... 163	— (Vstm) 201	Bråtensby ... 167
— (Krst) 130	Bodarne (Ups) 81	Bonnarp 126	Bovik 222	— (Gfb) 220	Bråtensby 167
— (Skb) 182	— (Kpb) 207	Bonäs 211	Boviken 183	Brobacka 172	Bråthult 109
Björnsäter (Östg) 89	Bodarne (Ups) 81	Bonäset 223	Boxholms bruk (Östg, Ekeby) 89	Broberg 221	Bräcke 230
— (Skb) 176	Bodarp 133	Bordviksmåla 124	— (Östg, Åsbo) 97	Broby 176	Bräcke (Mlh) ... 134
Björnsäter (Skb) 176	Bodarp 133	Borensberg ... 89	Brahem 79	Broby (Srml) ... 84	— (Gbg) 163
Björtveten ... 173	Boden 239	Borgarskolan (Malmö) 143	Brandalsund... 76	— (Jkp) 103	Brämhult ... 167
Blacksta 82	Bodsjö 230	Borgeby 133	Brandberga ... 129	— (Krst) 131	Brändåsen ... 194
Blacksta 82	Bodträskfors ... 236	Borgeby, Norra 191	Brandstad ... 134	— (Skb) 176	Bränna 239
Blackstad ... 111	Bodum 223	—, Södra 191	Brandstad 134	—, Västra ... 130	Brännan 234
Blackstad 111	Bodum 223	Borggård 90	Brandstorp .. 176	Broby, Östra 131	Brännaregården 160
Bladåker ... 69	Boestad 108	Borgholm 113	Brandstorp ... 176	Brobylund ... 97	Brännfors 233
Bladåker 69	Bofors 199	Borgholm ... 113	Brandstorp ... 176	Broddarp ... 167	Brännkyrka 73
Blankhult 194	Boge 118	Borgholm 113	Brandstorp ... 176	Broddarp 167	Brännland ... 235
Bleckstorp ... 145	Boge 118	Borgsjö 223	Brandstorp ... 176	Broddetorp .. 176	Brännås 236
Bleckviken 176	Bogen 184	Borgsjöbyn ... 223	Brandstorp ... 176	Brogården (Klm) 115	Brännö 162
Bleke 164	Bogen 184	Borgsmo ... 89	Brandstorp ... 176	— (Skb) 178	Bräntorp 115
Blentarp ... 133	Bogerud 192	Borgstena ... 166	Brandstorp ... 176	Brokhult 107	Brönnestad .. 125
Blentarp 133	Bogesund 73	Borgstena 166	Brandstorp ... 176	Brokind 96	Brönnestad ... 125
Blidsberg ... 166	Boglösa 77	Borgunda ... 176	Brandstorp ... 176	Bromma (Sth) 69	— (Mlh, Ö. Klagstorp) ... 149
Blidsberg 166	Boglösa 77	Borgunda 176	Brandstorp ... 176	— (Mlh) 134	Brösarp 125
Blidsäter 89	Bogsta 82	Borgvattnet 230	Brandstorp ... 176	Bromma (Sth) 69	Brösarp 125
Blidö 69	Bogsta 82	Borgvattnet 230	Brandstorp ... 176	— (Sth, Söder- by-Karl) 72	Bröten 213
Blidö gård 69	Bogården 215	Borgvik 184	Brandstorp ... 176	Bromsten 72	Bua 153
Blommedal ... 194	Bokenäs 154	Borlunda ... 133	Brandstorp ... 176	Bromsäter 184	Bugehult 117
Blommenberg- ska skolan ... 85	Bolerum 99	Borlunda 133	Brandstorp ... 176	Brotorp 89	Bunge 118
Blommensberg 74	Bolet 188	Borlänge 207	Brandstorp ... 176	Brovallen 208	Bunge 118
Blomskog ... 184	Bollarp 99	Borlängeby 212	Brandstorp ... 176	Brunfo 230	Bunkeflo 134
Blyberg 214	Bollebo 171	Borlänge kö- ping 207	Brandstorp ... 176	Brunn 167	Bunkello 134
Blåhult 176	Bollebygd ... 170	Born (Örb) ... 199	Brandstorp ... 176	Brunn 167	Bureå 234
Blåvik 89	Bollerup 125	— (Kpb) 214	Brandstorp ... 176	Brunna (Vstm) 201	Burlöf 134
Blåvik 89	Bollerup 125	Borrby 125	Brandstorp ... 176	— (Kpb) 209	Burs 118
Blådinge ... 106	Bollnäs 215	Borrbys 125	Brandstorp ... 176	Brunnby 134	Burs 118
Blådinge 106	Bollnäs (folk- sk.) 40	— (h. folksk.) 46	Brandstorp ... 176	Brunnby 134	Burseryd ... 101
Blåshammar... 152	— (småsem.) 26	Borrestad 132	Brandstorp ... 176	— (h. folksk.) 47	Burseryd 101
Blästorp 125	Bollnäs köping 215	Borrie 133	Brandstorp ... 176	Brunne 227	Burslätt 154
Blötberget ... 210	Bollsta 229	— 138	Brandstorp ... 176	Brunneby ... 89	Burträsk ... 233
Bo (Sth) 69	Bollungsnäs ... 174	Borsna 108	Brandstorp ... 176	Brunneby, Lilla 116	Burås (Hll) ... 151
— (Örb) 193	Bolmarö 106	Borstahusen ... 139	Brandstorp ... 176	Brunnhem ... 176	— (Gbg) 161
Bo (Örb) 193	Bolmstad 106	Borstatorp ... 107	Brandstorp ... 176	Brunns norra 218	Buskbo 212
Boana 130	Bolmsö 100	Bortan 186	Brandstorp ... 176	— södra 218	Bussjö 134
Boarp 126	Bolmsö 100	Bortilsbo 104	Brandstorp ... 176	Brunnsvik (folk- h.-sk.) 39	Butorp 192
Boaryd 109	Bolshög 125	Boråkra 123	Brandstorp ... 176	Brunsborg (Vrml) 184	Buttle 118
Boastaden ... 168	Bolstad 173	Borås 166	Brandstorp ... 176	— (Kpb) 213	Buttle 118
Bockabo 117	Bolströ 202	Borås (priv. småsem.) ... 24	Brandstorp ... 176	Brunnseryd ... 103	Bus 141
Bockfall 97	Bolum 176	Bosarp 133	Brandstorp ... 176	— (Kpb) 213	By (Vrml) ... 184
Bockhara 112	Bolum 176	Bosarp 133	Brandstorp ... 176	Brunnslöv 148	— (Kpb) 207
Bockholms- Sättra 69	Bomhus mel- lersta 222	Bosebo 101	Brandstorp ... 176	Brunnskog ... 184	By (Hll) 153
		Bosebo 101	Brandstorp ... 176	Bryggården ... 70	— (Vrml) 191
			Brandstorp ... 176		— (Kpb) 211

Bya	209	Bärbo	82	Dala	176	Deglund	187	Dunabron	153	Edsvalla	189
Byarum	101	Bärbo	86	Dala (Krst)	164	Dejefors	189	Dunkamåla	124	Edsviken	175
Byarum	101	Bäreberg	176	— (Skb)	176	De la Gardieska		Dunker	82	Edsvära	176
Byberg	216	Bärsta (Ups)	80	Dalarö	74	folkskolan	147	Dybeck	149	Edsvära	176
Byddbyn	240	— (Srml)	86	Dalarö	74	Delsbo	215	Dykärr	113	Edsöm	161
Bygdeå	233	Bärtofta	141	Dalby (Ups)	77	Dennewitz	236	Dynås	224	Edum	179
Bygdsiljum	233	Bäsksele	235	— (Mlh)	134	Dillinäs	82	Dådran	207	Edåsa	176
Byn (Vrml, Ekshärad)	185	Bästakille	129	— (Vrml)	185	Dimbo	176	Dådrans bruk	212	Efjehoda	94
— (Vrml, Gillsberga)	186	Böda	113	Dalby (Ups)	77	Dimbo	176	Dådesjö	106	Eftra	150
— (Vrml, Älgå)	192	Böja	176	— (Mlh)	134	Dingtuna	202	Dämshult	89	Eftra	150
— (Gfb)	216	Böja	176	Dalby	211	Dingtuna	202	Dänninge-		Efverlöf	134
Byrsta	194	Böhle	230	Dalbäcken	199	Diö	109	landa	106	Efverlöf	134
Bysala	202	Bökestorp	125	Dalen (Älfb)	171	Djekneliden	191	Dänningelanda	109	Efveröd	125
Byske	233	Böket	109	— (Vrml)	191	Djulö, Stora	86	Dänskebo	96	Efveröd (Krst)	125
Bysta	193	Böketofta	138	— (Kpb)	213	Djupa	202	Döderhult	113	— (Krst, Tryde)	130
Byåker	228	Bökås	108	— (Gfb)	216	Djupsjöhult	92	Döderhult	113	Egby	114
Båtsjaur	236	Bölan	216	Dalfors	211	Djupvik	219	Dömestad	97	Egeby	195
Bångbro	198	Böle (Klm)	116	Dalhem (Klm)	111	Djura	207	Dörarp	106	Eggy	176
Båraryd	101	— (Älfb)	174	— (Gll)	118	Djura	210	Dörarp	106	Eggy	176
Båraryd	101	— (Vstn)	228	Dalhem	118	Djurafall	99	Dörby	114	Eggelstad	146
Bårsalöf	134	Böllingetorp	101	Dalkarlsberg	199	Djuramåla	109	Dörby	114	Eggvena	167
Bårsalöf	134	Bölminge	108	Dalkarlsbo	209	Djuramåsa	133	Dörred	147	Eghrena	167
Bårsalöf	134	Bölse	152	Dalköpinge	134	Djurbäcken	189	Döviken	231	Ehrendal	84
Bårsalöf	134	Bön (Gbg)	154	Dalköpinge	134	Djurgården				Ejsta	118
Bårsberg	89	— (Älfb, Häbol)	173	Dalmark	194	(Stockholm)	62	Ebbarp	172	Ek	177
Båstad	125	— (Älfb, Torrskog)	174	Dals-Ed	173	Djurgårdsgatan		Ebbemåla	123	Ek	177
Båstad	125	— (Vrml)	192	Dalsholm	113	(Göteborg)	159	Eckersholm	101	Ekarp	147
— (h. folksk.)	46	Bönan	217	Dalskog	173	Djurröd	125	Ed	69	Ekbacka	88
Bäckskärnäs	238	Bönarp	104	Dalskog	173	Djurröd	125	Ed (Sth)	101	Ekbacken (Srml)	84
Bäck (Skb)	176	Börnar	104	Dals sägverk	226	Djursdala	111	— (Vrml)	185	— (Östg)	98
Bäck	176	Böne	167	Dalstorp	170	Djursdala	111	— (Vstn)	224	Ekby (Klm)	114
Bäck	176	Böne	167	Dalstorp	170	Djursholm	69	Ed, Dals-	173	— (Skb)	177
— (Vrml)	191	Börje	77	Dalum	167	Djursholm	69	—, Västra	113	Ekby (Klm)	114
— (Örb)	193	Börje	77	Dalum	167	Djurskog	192	—, Östra	113	Ekbyvall	177
— (Gfb)	218	Börtinge	134	Dammen (Ups)	79	Djurö	69	Ed (Sth)	69	Eke	118
—, Lilla	177	Börtinge kloster	135	— (Örb)	198	Djurö	69	— (Gbg)	162	Eke (Krb)	106
Bäckaby	101	Börtrum	89	Damtorp	182	Dogsberg	177	— (Älfb, Dals-Ed)	173	— (Gll)	118
Bäckalid	190	Börstig	176	Danderyd	69	Dombäcksön	224	— (Älfb, Ed)	175	Ekeberg (Skb)	182
Bäckaskog	109	Börstig	176	Danderyd	69	Domnarvet	212	—, Norra	188	— (Jmtl)	231
Bäcke	173	Börstäl	69	Danderyd	69	Domsjö by	226	Eda	185	Ekeberga	106
Bäcke	173	Bösarp	134	Danmark	77	Domsjö sägverk	226	Eda glasbruk	185	Ekebo	94
Bäckebo	113	—, Hasle	136	Dannemark	124	Donsö	163	Ede (Gfb)	215	Ekeby (Ups)	77
Bäckebo	113	Bösarp	134	Dannemora	77	Dorrsjö	208	— (Vstn)	227	— (Östg)	89
Bäckeby	208	—, Hasle	136	Dannemora	77	Dorotea	233	Ed	118	— (Mlh)	134
Bäckedalen	177	Bösebo	112	Dannemora	77	Dottevik	184	Edebo	69	— (Örb)	193
Bäckefors	173	Böste	139	Dannemora	77	Dragda	123	Edeby	192	Ekeby (Srml, Bergshammar)	82
Bäckelid	192	Bötteryd	99	grufvor	77	Dragered	171	Edefors	236	— (Srml, Helgona)	84
Bäcketorp	195	Böö	164	Dannicke	170	Dragsmark	154	Edenryd	127	— (Srml, Tors-	
Bäckhammar	204	Carlholm	80	Dannäs	101	Drared	152	Edestad	121	hälla landsf.)	87
Bäckland	225	Charlottenberg	185	Dannäs	101	Dref	106	Edestad	121	— (Mlh)	134
Bäckседа	101	C, se för övrigt K.		Danskebo	92	Dref, Lilla	106	Edh	105	— (Örb)	193
Bäckседа	101			Daretorp	176	Edh, Lilla	105	Edh	105	—, St.	204
Bäckänge	219			Daretorp	176	Edh	105	Edh	105	—, Yttre	197
Bäfve	154			Davidstorp	182	Edh	105	Edh	105	Ekebyborna	89
Bäl	118	Dafvaremåla	121	Daretorp	176	Edh	105	Edh	105	Ekebyborna	89
Bälaryd	99	Daglösen	186	Davidstorp	182	Edh	105	Edh	105	Ekebyhof	70
Bälaryd	99	Dagsberg	89	Degeberga	125	Edh	105	Edh	105	Ekebyholm	71
Bälänge (Ups)	77	Dagsberg	89	Degeberga (Krst)	125	Edh	105	Edh	105	Ekebylund	115
— (Srml)	82	Dagsberg	89	— (Mlh)	135	Edh	105	Edh	105	Ekenäs (Klm)	112
— (Älfb)	167	Dagstorp	134	De Geersskolan		Edh	105	Edh	105	— (Gbg)	164
Bälänge	166	Dagstorp	134	(Norrköping)	93	Edh	105	Edh	105	Eker	193
Bällö	99	Dagsås	150	Degerbo	79	Edh	105	Edh	105		
Bällö	99	Dagsås (Hll)	150	Degerfors	233	Edh	105	Edh	105		
Bänarp	99	— (Jkp)	102	Degerfors	233	Edh	105	Edh	105		
Bänkesed	192	Dahls flickskola	127	Degerfors	233	Edh	105	Edh	105		
		Dal	223	(folkh.-sk.)	43	Edh	105	Edh	105		
				Degerfors	200	Edh	105	Edh	105		

Eker	193	Endre	118	Eskilsäter	185	Farhult	134	Fjälkinge	125	Foglum	177
Ekeryd	101	Eneboda	85	Eslöf	134	Farhult	134	Fjälkinge	125	Foglum	177
Ekeröd	69	Eneboga	85	Eslöf(folkh.-sk.)	34	Faringe	70	Fjäll (Älfb.) ...	174	Fole	118
Ekeröd	128	Eneby, Västra	96	Espered	167	Faringe	70	— (Vrml).....	189	Fole	118
Ekeskog	177	Eneby, Västra	96	Espered	167	Farstorp	125	Fjällbacka	161	Folkarbyn	213
Ekeskog	177	Eneby, Östra	97	Esperöd	154	Farstorp	125	Fjällsjö	224	Folkesberg	163
Eket	129	Enehagen	105	Espet	125	Fasterna	70	Fjällskolan	158	Folkström	90
Eketopp	100	Enerum	113	Espshult	125	Fasterud	190	Fjällskäfte	83	Folkärna	208
Ekgården	178	Eneryda	109	Esphult	125	Fegen	150	Fjällskär	86	Follingbo	118
Ekhorfva	110	Eneskogstorp ...	152	Espinge ,		Felestad	134	Fjärrestad	134	Follingbo	118
Eklund	97	Engboda	174	Östra	149	Felestad	134	Fjärrestad	134	Forestad	129
Ekolsund	78	Engelbrekt		Espinge	149	Fellingsbro	197	Fjärrås	150	Forkarby	77
Ekshärad	185	(Stockholm)	59	Esplunda	195	Femsjö	101	Flackarp	134	Fornaboda	198
Eksjö	99	Engelholm	95	Espö	134	Femsjö	101	Flackarp	134	Fornbo	77
Eksjö (småsem.)	22	Engelsberg	205	Espö	134	Fenneslunda	167	Flakeberg	177	Fornby	
— (Östg).....	95	Englarp	129	Essunga	177	Fensbol	185	Flarken	234	(folkh.-sk.)...	40
— (Jkp)	99	Enhörna ,		Essvik	226	Fide	118	Flata	229	Forneboda	123
Eksjö lands-		Ytter-		Estuna	70	Fide	118	Flateby	174	Fornåsa	89
församling.	99	—, Öfver-	88	Etelhem	118	Fifered	167	Flathult	115	Fornåsa	89
Eksta	118	Enhörna, Öfver-	88	Etelhem	118	Fifered	167	Flatnor	230	Fors (Älfb) ...	170
Eksta	118	Enköping	77	Ettebro	124	Fifvelstad	89	Flatåsen	190	Fors (Örb)	197
Eldforsen	210	Enköpings-		Evertberg	207	Fifvelstad	89	Flatön	161	— (Vstm, Skinn-	
Eldsberga	150	Näs	77	Evertsberg	213	Figeholm	111	Flemminge	89	skatteberg)...	204
Eldsberga	150	Enontekis	236	Evertsholm	89	Figeholm	111	Flemmingsberg	70	— (Vstm, Väster-	
Elfkärhed	215	Enslöf	150			Filborna	137	Flen	83	Färnebo	205
Elfsjöhyttan	187	Enslöf	150			Filipshyttan	195	Flen (municipal-		Fors (Jmtl) ...	230
Elfvestad	89	Enskede	74			Filipstad	185	samhället)	83	Forsa	216
Elfvestad	89	Enviken	207	Fagered	150	Filipstads		Flenninge	135	Forsa (folkh.-sk.)	41
Elfvik	71	Enåker	201	Fagered	150	landsförs.	185	Flenninge		Forsaryd	114
Elgabäckeryd ...	105	Enåker	201	Fagereke	107	Fillinge	203	(h. folksk.)...	47	Forsbacka	
Elgered	215	Enångrer	216	Fagerhult		Film	77	Flenninge	135	(Vstm)	202
Elghult	106	Enåsa	177	(Klm)	114	Finja	125	Fleringe	118	— (Gfb)	222
Eliantorp	94	Erentuna	77	— (Krst).....	125	Finja	125	Fleringe	118	Forsbo	201
Eling	177	Erentuna	77	Fagerhult (Klm)	114	Finlabo	116	Flerohopp	115	Fors bruk	208
Eling	177	Eriksberg	167	— (Klm,		Finnbo	211	Flicksäter	173	Forsby	177
Eliselund	179	Eriksberg (Srml)	86	Ryssby	116	Finnkumla	170	Flisby	99	Forsby (Klm) ...	113
Eljaröd	125	— (Älfb.)	167	— (Krst).....	125	Finnkumla	170	Flisby	99	— (Krst).....	131
Eljaröd	125	Eriksdal	183	— (Skb).....	177	Finnerödja	177	Fliseryd	114	— (Skb)	182
Elleholm	121	Eriksholm	123	Fagersta (Vstm)	205	Finnhult	197	Flistad (Östg)	89	Forsed	229
Elleholm	121	Erikslund	129	— (Gfb)	221	Finnhyttan	208	— (Skb)	177	Forserum	101
Ellekulla	170	Eriksmyst	170	Fagervik (Sth)	75	Finnskoga ,		Flistad (Östg)	89	Forshaga	186
Ellekulla	170	Eriksmåla	106	— (Vrml).....	192	Norra	189	— (Skb)	177	Forsheda	101
Elle	221	Erikstad	173	— (Vstn)	228	—, Södra	191	Flo	177	Forsheda	101
Elmeboda	107	Erikstad	173	Fageråsen	190	Finnåker	197	Flo	225	Forshem	177
Elmeboda	107	Eringsboda	121	Fagrasjö	107	Finnås	219	Flobergerska		Forshälla	154
Elmhult	107	Eringsboda	121	Falerum	111	Finsjö	114	folkskolan	177	Forshälla	154
Elmhult (Krb)	107	Erkeheikki	239	Falkenberg	151	Finspong	94	folkskolan	177	Forsmark	70
— (Klm).....	115	Erska	167	Falkenberg	150	Finsta-Viken ...	229	Floda (Srml)	83	Forsmarks bruk	70
Elmtamåla	124	Erska	167	Falköping	177	Finsvik	226	— (Kpb)	208	Forssa	84
Elmtaryd	121	Ersmark	234	Falköping	177	Fintorp	101	Floda (Älfb.)	172	Forssa (Srml)	84
Elmtåsa	106	Ersnäs	238	Falla (Klm) ...	112	Fiskeby	97	Flohult	112	— (Klm).....	116
Elofsbyn	189	Erstavik	74	— (Vrml).....	191	Fiskebäck	177	Fiolanda	174	Forsse	225
Elofstorp	192	Ervalla	197	Fallnafors	103	Fiskebäck	178	Flygsfors	115	Forssjö	86
Elsebråne	121	Esarby	79	Falsterbo	134	Fiskebäckskil	162	Flyinge	146	Forstena	170
Emitslöf	125	Esarp	134	Falun	208	Fiskevik	190	Flymen	121	Forsvik	183
Emmaboda	117	Eserup	134	Falun	208	Fitja	77	Fläckebo	202	Fosle	135
Emterud	185	Esestorp	126	— (semin.)...	13	Fitja	77	Flädie	135	Foss	154
Emtervik ,		Eskelhem	118	— (småsem.)...	25	Fituna	75	Flästa	135	Foss	154
Västra	192	Eskelhem	118	Falu lands-		Fjelle	134	Flärke	224	Fotakäl	170
—, Östra	192	Eskesta	79	förs.	207	Fjelle	134	Flåskjum	170	Fragg	204
Emtevik	95	Eskestorp	134	Fanthyttan	198	Fjell, Södra	185	Flästa	215	Framnäs	84
Enarbol	189	Eskilstorp	134	Farabol	123	Fjugesta	194	Flöghult	162	Fredrika	233
Enarsrud	173	— (Mlh).....	134	Fardhem	118	Fjälkestad	125	Fogdhyttan	186	Fredriksberg	
Enbacken	209	Eskilstuna ...	82	Fardhem	118	Fjälkestad	125	Fogdö	84	(Klm).....	111

Fredriksberg	Frändefors... 173	Fågelmara ... 123	Gafsele 235	Gerum, Västra 183	Glostorp 135
(Mlh) 145	Frängsbo 89	Fågelvik 101	Gagnef 208	—, Östra ... 183	Glostorp (Mlh) 135
— (Örb) 195	Frängsåter ... 95	Fågelvik,	Gallernäset ... 176	Gessle 135	— (Hil) 153
— (Kpb) 213	Frånsta 228	Västra 192	Gallström 226	Gessie 135	Glöttra 195
Fredriksborg ... 112	Fröberga 95	—, Östra ... 192	Gamla Hjälmsoryd 101	Gesta 87	Glumserud ... 192
Fredriksdal ... 123	Fröderyd ... 101	Fågelås,	Gamla Lödöse 171	Gestad 173	Glumslöf ... 135
Fredriksfors ... 215	Fröderyd 101	Norra 180	Gamla Pershyttan 199	Gesäter 173	Glumslöf 135
Fredriksnäs ... 89	Frödinge ... 111	—, Södra ... 182	— Staden (Neder-Luleå) ... 238	Gesäter 173	Glänne 184
Fredros 186	Frödinge 111	Fågelåsen 190	Gamlarp 104	Getinge ... 150	Glömminge .. 114
Fredsborg ... 177	Fröjel 118	Fågelåsen 182	Gamlarp 104	Getinge 150	Glömminge ... 114
Freluga 215	Fröjebäck 118	Fårabäck 146	Gamla Uppsala 78	Getnabo 116	Glöte 231
Frenninge ... 135	Fröjeröd 177	Fårö 118	sala 78	Gettorp 96	Gnarps 216
Frenninge skog 135	Fröjeslunda .. 77	Fårö 112	Gamla Uppsala 78	Getteberg 224	Gnesta 84
Fresta 70	Fröjeslunda .. 77	Fåsjöhyttan ... 199	Gamlarp 104	Gideå 224	Gnetteryd ... 124
Fresta 70	Fröland 228	Fågeby 212	Gamleberg .. 224	Gideåberg 224	Gnosjö 101
Fridene 177	Frölunda,	Fågre 177	Gillberga	Gillberga	Gnällen 164
Fridene 177	Västra 164	Fäladen 146	Gambleby 111	(Srml) 84	Gnötterum ... 111
Fridensborg ... 96	—, Östra ... 172	Fälhult 109	Gambleby 111	(Vrml) 186	Godegård ... 89
Fridensdal ... 172	Frölunda, Östra 172	Färe 177	Gamlehult ... 114	Gillberga (Srml) 84	Godkärra 204
Friel 177	Fröseke 106	Färe 177	Gammalgården 212	— (Örb) 195	Gomma 94
Friel 182	Fröskog 173	Färentuna ... 70	Gammalkil ... 89	— (Vstm) 201	Gonäs 210
Fridhem (folk-sk.) 34	Fröskog 173	Färentuna 70	Gammalkroppa 188	Gillbo 72	Gopa 207
— (Jkp) 100	Fröslida 152	Färgaryd ... 101	Gammalstorp 121	Gilleby 163	Gothem 118
— (Klm, Lönnberga) 112	Fröslunda 201	Färgaryd 101	Gammalstorp .. 121	Gillhof 230	Gothem 118
— (Klm, Tuna) 112	Frösten 219	Färgelanda .. 173	Gammelbo ... 199	Gillstad 177	Gottenvik ... 90
— (Klm, Virserum) 113	Frösthult ... 201	Färgelanda ... 173	Gammelboning 220	Gillstad 183	Gottne 225
— (Gbg) 162	Frösthult 201	— (folk-sk.) 36	Gammelby ... 204	Gimgöl 84	Gottröra ... 70
— (Örb) 195	Fröstorp 179	Färila 216	Gammelbyn ... 233	Gimo 78	Grafberg 211
Fridhemsberg 151	Frösunda ... 70	Färingtofta 125	Gammelgarn 118	Gingri 167	Grafva 186
Fridkulla 96	Frösunda 70	Färlöf 125	Gammelgarn .. 118	Gingri 167	Grafva 186
Fridlefstad 121	Frösve 177	Färlöf 125	Gammelsta ... 85	Giresta 78	Grafvarne ... 161
Fridlefstad ... 121	Frösvidal 194	Färna 202	Gammelstilla 221	Giresta 78	Gran, Ytter .. 81
Fridtorp 120	Frösön 230	Färnebo ... 186	Gamsätter ... 215	Gisebo 111	Gran, Ytter ... 81
Friigeråker 177	Frötuna 70	—, Väster ... 205	Gantherm ... 118	Gislaved 101	Gran, Öfver .. 81
Frillestad ... 135	Frövifors 199	—, Öster ... 222	Gantherm 118	Gisleröd 163	Granbergsdal 200
Frillestad 135	Fugle 135	Färnäs 211	Garda 118	Gislöf 135	Granelund ... 79
Frillesås ... 150	Fuh 124	Färnäsberg 154	Garda 118	Gislöf 132	Granemåla ... 121
Frillesås 150	Fullestad ... 167	Fässberg 154	Gargaur 236	Gislöfs by ... 135	Granbo 218
Frinnyrd ... 99	Fullestad ... 167	— (h. folksk.) 47	Gargnäs 234	— strandmark 135	Grangårde ... 208
Fristad 167	Fullestad 167	Föhlen 173	Garn 172	Gistad 89	Granhammar 195
Fritsla 170	Fulltofta ... 135	Fölene 167	Garpenberg .. 208	Gistad 89	Granhed 83
Frogtorp 95	Fullösa 177	Fölene 168	Garpenbergs	Gisselgård ... 231	Granhult ... 107
Frostkåge 233	Funbo 77	Föllinge ... 230	bruk 208	Gisslarbo ... 203	Graninge ... 224
Frostviken ... 230	Fundeskär ... 162	Fölsvik 192	Garphyttan ... 195	Gissleberga ... 144	Graninge, västra 224
Fru Alstad ... 135	Funäsdalen ... 232	Föne 216	Garsås 211	Gladebo 103	—, östra 224
Fru Alstad ... 135	Furingstad .. 89	Föra 114	Gaslunda 122	Gladhammar 111	Gransjö 224
Fru Alstad ... 135	Furingstad ... 89	Föra 114	Gastorp 178	Gladsax 126	Gransmåla ... 112
Fru Alstad ... 135	Furnögrund ... 233	Förby 192	Gatan (Vrml, Tveta) 191	Gladsax 126	Grante 118
Fru Alstad ... 135	Furtan 184	Förkärla ... 121	Gate 182	Glafva 186	Granvik 182
Fru Alstad ... 135	Furudal ... 211	Förlanda ... 150	Geijersholm ... 187	Glamsta 222	Gravendal ... 213
Fru Alstad ... 135	Fuse 100	Förlanda 150	Gemön 109	Glanshammar 193	Grebbe 154
Fru Alstad ... 135	Fuxerna ... 170	Förlångsö ... 117	Genarp 135	Glaskruket ... 186	— (folk-sk.) 36
Fru Alstad ... 135	Fyllebro 152	Förlösa 114	Genarp 135	Glashyttan ... 193	Grebo 89
Fru Alstad ... 135	Fyllingarum ... 94	Förlösa 114	Genastorp ... 128	Glemminge .. 126	Grefbäck ... 177
Fru Alstad ... 135	Fylsta 194	Förlösa 114	Geneved 169	Glemminge ... 126	Grefbäck 177
Fru Alstad ... 135	Fyrunga 177	Förlösa 114	Gerdal 226	Glimminge ... 125	Grellunda ... 126
Fru Alstad ... 135	Fyrunga 177	Förlösa 114	Gerdslöf 135	Glimåker 151	Grefvård ... 106
Fru Alstad ... 135	Fyrunga 177	Förlösa 114	Gerdslöf 135	Glimåkra ... 126	Grefvie 126
Fru Alstad ... 135	Fyrunga 177	Förlösa 114	Geresta 223	Glimåkra 126	—, Mellan- 14 ³
Fru Alstad ... 135	Fyrunga 177	Förlösa 114	Gerundared 169	Glinndran ... 82	—, Östra ... 14 ³
Fru Alstad ... 135	Fyrunga 177	Förlösa 114	Gersby 190	Glissjöberg ... 232	Grefvie 126
Fru Alstad ... 135	Fyrunga 177	Förlösa 114	Gerum 118	Glommerstråk 236	—, Mellan- 14 ³
Fru Alstad ... 135	Fyrunga 177	Förlösa 114	Gerum 118	Gloshed 163	—, Östra ... 14 ³
Fru Alstad ... 135	Fyrunga 177	Förlösa 114	Gerum 118		

Halltorp 114	Hannas 126	Heda 90	Hellvi 118	Hilleby..... 218	Hoby 121
Halmstad	Hannas 126	Hedared 167	Helmershus ... 105	Hilleshög ... 70	—, Västra ... 148
(Mlh) 135	Hannäs 111	Hede (Gbg) ... 160	Helserud 191	Hilleshög (Sth) 70	Hoby-Bräkne 121
— (Hll) 150	Hansjö..... 211	— (Jmtl) 230	Helsingåsén... 194	— (Mlh) 136	Hof (Östg) ... 90
Halmstad (Mlh) 135	Haparanda .. 237	Hede (Hll) ... 153	Hemberg 212	Hillevik 218	— (Älfb) 168
— (priv. små- sem.)..... 23	Haparanda (småsem.) ... 20	— (Gbg) 161	Hemlingby ... 222	Hillingsäter ... 173	Hof (Östg) ... 90
Halna 178	Haparanda by 238	Hedegärde ... 170	Hemmesjö ... 107	Hillringsberg... 186	— (Krb) 110
Halna 178	Harads..... 236	Hedemora ... 209	Hemmeströ ... 128	Hillsand 231	— (Älfb) 168
Halsjöbo 112	Haraker 202	Hedemora ... 209	Hemmings- dynge 136	Himmeta ... 202	— (Jmtl, Alsen) 230
Hammar 194	Haraldsbo..... 94	Heden (Ups) ... 80	Hemmings- dynge..... 136	Himmeta 202	— (Jmtl, Nor- derön) 231
Hammar (Kst, Ingelstad) ... 127	Haratängen ... 172	— (Srml, Husby- Rekarne) ... 84	Hemnåset..... 230	Hindalebyn ... 173	Hofby 178
— (Kst, Nosa- by)..... 128	Harbo 201	— (Srml, Kjul) 85	Hemse 118	Hinneryd ... 107	Hofby 128
— (Gbg) 164	Harby 115	— (Kpb) 213	Hemse 118	Hinneryd 107	Hofdinge 108
— (Vrml, Bro) 184	Hardeberga 135	— (Gfb) 219	Hemsjö 167	Hinshult 115	Hoffors..... 150
— (Vrml, Ham- mar)..... 185	Hardeberga ... 135	— (Nrb) 240	Hemsö 224	Hishult 151	Hofmantorp 107
— (Vrml, Väse) 192	Hardebero ... 108	—, Yttre 213	Hemsö 224	Hishult..... 151	Hofmantorp ... 107
— (Vstn) 229	Harestad ... 160	—, Östra 172	Hensgård 192	Hisingstad ... 160	Hofnäs 207
—, Stora 145	Harestad 160	Hedenlunda ... 87	Hensmåla 109	Hissmeta 84	Hofors 121
Hammarbacken 198	Harg 70	Hedensberg ... 205	Henån 162	Hissmofors ... 231	Hofsta 194
Hammarby .. 70	—, Västra ... 97	Hedensö 86	Herkeberga 78	Hissmon 231	Hofsta 194
Hammarby (Ups) 78	—, Östra ... 97	Hedeskoga ... 136	Herkeberga ... 78	Hjellen 190	Hofsterup ... 136
— (Örb) 199	Harg, Östra... 97	Hedeskoga ... 136	Herrberga ... 90	Hjerperud 186	Hofsterup 136
— (Gfb) 220	— (Sth) 70	Hedesunda ... 218	Herrenäs 175	Hjerup 145	Hoftorp 163
— (folkh.-sk.) 27	— (Srml) 84	Hedkärra 205	Herrestad (Östg)..... 90	Hjo 178	Hofva 178
Hammarbö 116	Harge .. 194	Hedvig Eleonora (Stockholm) 61	— (Gbg) 160	Hjolandaförs. 178	Hofvid 223
Hammar- lunda 135	Harlösa 136	Hedvigsfors ... 215	—, Stora ... 145	Hjortad 111	Hogar 162
Hammarlunda 135	Harlösa 136	Hedvigsskolan (Norrköping) 94	—, Östra ... 131	Hjortnäs ... 210	Hogdal 160
Hammarlöv ... 135	Harlingen ... 151	Hedås 186	Herrestad (Östg) 90	Hjortsberga (Krb) 107	—, Ytter- 232
Hammarlöv 135	Harplinge norra 151	Hedärs säg- verk 227	—, Stora 145	— (Blk) 121	Hogen 161
Hammarsön ... 229	Harrie, Lilla 139	Heinge 141	—, Östra 131	Hjortsberga ... 107	Hogrän 119
Hammarö 187	Harrie, Lilla 139	Hejde 118	Herrevads- kloster 129	Hjortshög 138	Hogrän 119
Hammenhög 126	Harrie, Stora 145	Hejdeby 118	Herrlunga 168	Hjularp 138	Hogstad 90
Hammenhög (folkh.-sk.) ... 32	Harrie, Stora... 145	Hejdeby 118	Herrlunga ... 168	Hjuljern 197	Hogstad 90
Hammenhög ... 126	Hasbro 73	Hejnum 118	— (folkh.-sk.) 37	Hjulsjö 197	Hohult 106
Hammerdal 230	Hasle-Bösarp 136	Hellenlund ... 75	Herrmanstorp 106	Hjulsjöby ... 197	Hoka 121
Hamneda ... 107	Hasle-Bösarp ... 136	Helgarö 84	Herrsjö 90	Hjälmseryd 101	Hol 168
Hamna (GÜ) ... 118	Hassela 218	Helgarö 84	Herråkra ... 107	Gamla 101	Hol 168
— (Gfb) 217	Hassela 218	Helgeboda ... 185	Herräng 70	—, Nya 101	Hola (folkh.-sk.) 42
Hamra (Srml) 88	Hasselstad ... 124	Herröd 138	Herrön 160	Hjälmsäng ... 103	— 229
— (Gtl) 118	Hasselö 112	Herrön 160	Herslöf 136	Hjälsta 78	Holafors 229
— (Gfb) 219	Haslarp (Krst) 129	Herslöf 136	Herslöf 136	Hjälsta 78	Hole (Vrml, Dalby) 185
Hamre (Vstm, Arboga lands- förs.) 202	— (Mlh) 138	Hessleholm .. 126	Hessleholm .. 126	Hjälstad 178	— (Vrml, Eks- härad) 185
— (Vstm, Bade- lunda) 202	Hassle 178	Hessleholm ... 126	Hessleholm ... 126	Hjälstad 178	Holen 213
— (Gfb, Boll- näs) 215	Hasslö 121	Hesslehult..... 126	Hesslunda ... 136	Hjältan 229	Holgerstorp ... 144
— (Gfb, Forsa) 216	Hasslöf 121	Hesslunda 136	Hetseryd 101	Hjälteby 164	Holje 122
— (Vstn) 225	Hasslöf 151	Hesslunda 136	Hestra, Norra 100	Hjältnarp ... 126	Holkaryd 105
Hamrånge ... 217	Hasslösa 178	Hesslunda 136	Hestra, Norra 100	Hjärnarp 126	Holm (Ups) ... 78
Haneberg 86	Hasslösa 178	Hesslunda 136	Hestra, Södra 104	Hjärpen 232	— (Hll) 151
Hanebo 218	Hasslösa 178	Hesslunda 136	Hestra, Södra 104	Hjärpås 178	— (Älfb) 173
Hangelösa ... 178	Hastarsby 191	Hesslunda 136	Hestra, Södra 104	Hjärpås 178	— (Vstn) 224
Hangvar 118	Hasteröd 160	Hesslunda 136	Hiarum 103	Hjärsås 126	Holm (Ups) ... 78
Hangvar 118	Hellstad 167	Hesslunda 136	Hidinge 194	Hjärtlanda .. 101	— (Hll) 151
Hanhals 151	Haurida 99	Hesslunda 136	Hidingeby... 194	Hjärtlanda ... 101	— (Vstn) 224
	Haurida 99	Hesslunda 136	Hietaniemi .. 237	Hjärtum 160	Holma 160
	Hebbelund ... 88	Hesslunda 136	Hillared 171	Hjärtum 160	Holmahult ... 109
	Heby 201	Hesslunda 136	Hillared 171	Hjartungen ... 175	Holmby 136
	Hed 202	Hesslunda 136	Hillarp 128	Hoby, Västra 148	Holmedal ... 187
	Heda 90	Hesslunda 136	Hille 218	—, Östra ... 131	Holmeja 136

Holmestad ... 178	Hullingasved... 109	Hvarf (Skb) ... 178	Håkantorps ... 178	Hällestad	Hässlunda ... 137
Holmestad... 178	Hult ... 99	Hvellinge ... 136	Håkantorps ... 148	(Östg)... 90	Hässlås ... 152
Holmsjöhöjden 190	Hult (Jkp, Rog-berga) ... 104	Hven ... 136	Håknamåla ... 106	— (Mlh) ... 136	Hästberg ... 212
Holmstad ... 95	— (Jkp, Tofte-ryd) ... 105	Hvena ... 111	Håknäs... 233	Hällestad ... 136	Hästbo ... 221
Holmsund ... 233	— (Hll) ... 150	Hvena (Klm)... 111	Håksvik ... 171	Hällnäs ... 233	Hästhagen ... 174
Holmsund ... 233	— (Gbg) ... 163	— (Gbg) ... 164	Håksvik ... 171	Hällsjön ... 211	Hästnäs ... 120
Holmträsk ... 237	Hvetlanda ... 102	Hvettlanda (h.folksk.) ... 45	Hålanda ... 171	Hällstad ... 168	Hästveda ... 126
Holmö ... 233	Hvetlanda (h.folksk.) ... 45	Hvettlanda ... 102	Håle ... 178	Hällstad ... 168	Hästveda ... 126
Holmö ... 234	— (Älfb) ... 171	Hvidinge ... 136	Håle ... 178	Hällum ... 178	Hättekärr ... 106
Holsby ... 100	— (Vrml) ... 186	Hvilan (folk-sk.) ... 33	Häll ... 178	Hälsingborg ... 136	Hättorp ... 96
Holtane ... 175	Hulta, Norra... 127	Hvilan (folk-sk.) ... 33	Hälland ... 232	Hälsingborg,	Höckgården ... 176
Holtsjunga ... 171	Hultema ... 96	— (Sth) ... 74	Hällén ... 78	norra ... 137	Hög (Mlh) ... 137
Holtsjunga ... 171	Hulterstad ... 114	— (Krst) ... 128	Hällnäs ... 78	—, sydöstra ... 137	— (Gfb) ... 218
Hoo ... 221	Hulterstad ... 114	Hvilg ... 170	Hällsjö ... 220	Hälsingborgs	Hög (Mlh) ... 137
Hook ... 104	Hultrum ... 100	Hvissle ... 186	Hälta ... 160	landsförs. ... 137	Hög-Fdsten ... 161
Horjeboda ... 110	Hults bruk ... 91	Hvitaby ... 126	Hälta ... 160	Hälsingstrand ... 207	Högagärde ... 109
Horla ... 168	Hultsfred ... 111	Hvitaby ... 126	Hån ... 191	Hälsing-Tuna ... 218	Högahult ... 106
Horla ... 168	Hultsjö ... 101	Hvitaby ... 126	Hånger ... 102	Hälsobrunnen ... 115	Högalid (folk-sk.) ... 30
Horresta ... 85	Hultsäter ... 95	Hvitaby ... 126	Hånger ... 102	Hämås ... 187	Höganäs ... 137
Horn (Östg)... 90	Hultång ... 107	Hvitmölla ... 126	Hångedala ... 178	Händene ... 178	Höganäs (Mlh) ... 137
— (Skb) ... 178	Hulud ... 171	Hvitkärn ... 188	Hångedala ... 178	Händene ... 178	Höganäs (Mlh, Väsby) ... 147
Horn ... 178	Hulån ... 210	Hvitsand ... 187	Hångedala ... 178	Hänsätter ... 215	— nya ... 147
Horna ... 131	Humla ... 168	Hvittaryd ... 107	Hångedala ... 178	Häpplinge ... 205	Högbo ... 219
Hornaryd ... 106	Humlarp ... 125	Hvittaryd ... 107	Hångedala ... 178	Härad ... 84	Högboda ... 184
Hornaryd (Jkp) ... 105	Humleback ... 106	Hviteryd ... 108	Hångedala ... 178	Häradsham-	Högby (Östg) ... 90
— (Krb) ... 106	Hundsön ... 240	Hvittinge ... 201	Hångedala ... 178	mar ... 90	— (Klm) ... 114
Hornberga ... 211	Hunneberga ... 136	Hvitå ... 239	Hångedala ... 178	Häradssjögge ... 104	Högby (Östg) ... 90
Hornborga ... 178	Hunnebostrand ... 163	Hybo ... 219	Hångedala ... 178	Häradstorp ... 94	— (Klm) ... 114
Hornborga ... 176	Hunnestad ... 151	Hyby ... 136	Hångedala ... 178	Häradstorp ... 94	Högen (Gbg) ... 164
Horndal ... 207	Hunnebostrand ... 163	Hyby ... 136	Hångedala ... 178	Häradstorp ... 94	— (Vrml, Svan-skog) ... 191
Hornsberg ... 230	Hurfva ... 136	Hycklinge ... 90	Hångedala ... 178	Häradstorp ... 94	— (Vrml, Värm-skog) ... 192
Horred ... 171	Hurfva ... 136	Hycklinge ... 90	Hångedala ... 178	Häradstorp ... 94	Högerud ... 187
Horred ... 171	Hurud ... 187	Hycklinge ... 90	Hångedala ... 178	Häradstorp ... 94	Högestad ... 138
Horsback ... 201	Husaby ... 178	Hycklinge ... 90	Hångedala ... 178	Häradstorp ... 94	Högestad ... 138
Hortlax ... 239	Husaby ... 178	Hycklinge ... 90	Hångedala ... 178	Häradstorp ... 94	Högestad ... 138
Horred ... 171	Hurud ... 187	Hycklinge ... 90	Hångedala ... 178	Häradstorp ... 94	Högestad ... 138
Horsback ... 201	Husaby ... 178	Hycklinge ... 90	Hångedala ... 178	Häradstorp ... 94	Högestad ... 138
Hortlax ... 239	Husaby ... 178	Hycklinge ... 90	Hångedala ... 178	Häradstorp ... 94	Högestad ... 138
Hosaby ... 123	Husby ... 209	Hycklinge ... 90	Hångedala ... 178	Häradstorp ... 94	Högestad ... 138
Hosjö ... 209	Husby ... 209	Hycklinge ... 90	Hångedala ... 178	Häradstorp ... 94	Högestad ... 138
Hosmo ... 114	Husby-Erling-	Hycklinge ... 90	Hångedala ... 178	Häradstorp ... 94	Högestad ... 138
Hosmo ... 114	hundra ... 70	Hycklinge ... 90	Hångedala ... 178	Häradstorp ... 94	Högestad ... 138
Hotagen ... 230	— -Lyhundra ... 70	Hycklinge ... 90	Hångedala ... 178	Häradstorp ... 94	Högestad ... 138
Hotagen ... 230	— -Långhun-	Hycklinge ... 90	Hångedala ... 178	Häradstorp ... 94	Högestad ... 138
Hoting ... 229	dra ... 70	Hycklinge ... 90	Hångedala ... 178	Häradstorp ... 94	Högestad ... 138
Houf ... 126	— -Oppunda ... 84	Hycklinge ... 90	Hångedala ... 178	Häradstorp ... 94	Högestad ... 138
Houf ... 126	— -Rekarne ... 84	Hycklinge ... 90	Hångedala ... 178	Häradstorp ... 94	Högestad ... 138
Huaröd ... 126	— -Sjutolft ... 78	Hycklinge ... 90	Hångedala ... 178	Häradstorp ... 94	Högestad ... 138
Huaröd ... 126	—, Västra ... 97	Hycklinge ... 90	Hångedala ... 178	Häradstorp ... 94	Högestad ... 138
Hubbarp ... 99	—, Östra ... 97	Hycklinge ... 90	Hångedala ... 178	Häradstorp ... 94	Högestad ... 138
Gubbestad ... 104	Huseby ... 108	Hycklinge ... 90	Hångedala ... 178	Häradstorp ... 94	Högestad ... 138
Hubbo ... 203	Husensjö ... 144	Hycklinge ... 90	Hångedala ... 178	Häradstorp ... 94	Högestad ... 138
Huddinge ... 74	Husie ... 136	Hycklinge ... 90	Hångedala ... 178	Häradstorp ... 94	Högestad ... 138
Huddunge ... 201	Hushagen ... 212	Hycklinge ... 90	Hångedala ... 178	Häradstorp ... 94	Högestad ... 138
Huddungeby ... 201	Huskvarna ... 101	Hycklinge ... 90	Hångedala ... 178	Häradstorp ... 94	Högestad ... 138
Hudene ... 168	Huskvarna (h.folksk.) ... 45	Hycklinge ... 90	Hångedala ... 178	Häradstorp ... 94	Högestad ... 138
Hudene ... 168	Hustorp ... 85	Hycklinge ... 90	Hångedala ... 178	Häradstorp ... 94	Högestad ... 138
Hudiksvall ... 218	Husum ... 224	Hycklinge ... 90	Hångedala ... 178	Häradstorp ... 94	Högestad ... 138
Hufveröd ... 163	Hvalinge ... 151	Hycklinge ... 90	Hångedala ... 178	Häradstorp ... 94	Högestad ... 138
Hufvudgingen ... 175	Hvalinge ... 151	Hycklinge ... 90	Hångedala ... 178	Häradstorp ... 94	Högestad ... 138
Hufvudsta ... 72	Hvalstad ... 178	Hycklinge ... 90	Hångedala ... 178	Häradstorp ... 94	Högestad ... 138
Huggenäs ... 187	Hvalstad (Klm) ... 111	Hycklinge ... 90	Hångedala ... 178	Häradstorp ... 94	Högestad ... 138
Huggenäs ... 187	— (Skb) ... 178	Hycklinge ... 90	Hångedala ... 178	Häradstorp ... 94	Högestad ... 138
Hugnera ... 213	Hvarf (Östg)... 90	Hycklinge ... 90	Hångedala ... 178	Häradstorp ... 94	Högestad ... 138
Hulared ... 171	Hvarf (Skb)... 178	Hycklinge ... 90	Hångedala ... 178	Häradstorp ... 94	Högestad ... 138
Hule ... 152	Hvarf (Östg)... 90	Hycklinge ... 90	Hångedala ... 178	Häradstorp ... 94	Högestad ... 138
Hulekvill ... 116	Hvarf (Östg)... 90	Hycklinge ... 90	Hångedala ... 178	Häradstorp ... 94	Högestad ... 138

Högsön..... 239	Idre 209	Jenningska	Järeda 111	Kanton..... 71	Katarina
Högtoft 215	Idreby 209	skolan 86	Järfö 219	Karaby 179	(Stockholm) .. 62
Högvalta 184	Ifña 109	Jerfeds guteri. 223	Järfälla 70	Karaby 182	Katarine ... 90
Högås 160	Ifvetofta .. 127	Jerjervi 238	Järinge..... 69	Karbenning .. 203	Katrineberg . 219
Högås 160	Ifvetofta 127	Jerlöf 153	Järla 74	Kareby 160	Katrineberg
Högåsen 200	Ifö 127	Jerstad 90	Järlåsa 78	Karesuando . 237	(folkh.-sk.) ... 35
Höja 126	Ifö 127	Jerstad (Östg). 90	Järlåsa 78	Karesuando ... 237	Katrineborg ... 82
Höja 126	Igelsta 76	— (Vrml)..... 192	Järn 173	Karl Gustaf	Katrineholms
Höjeberg 189	Igelösa 138	Jock 239	Järn 173	(Älfb)..... 171	västra 86
Hökhufvud .. 70	Igelösa 138	Jockmock ... 237	Järna 210	— (Nrb) 237	— östra 86
Hökhufvud ... 70	Iggesund 219	Johannes(Stock-	Järna, Ytter-	Karl Gustaf ... 171	Katslösa 138
Hökhult 175	Ignaberga 127	holm)..... 58	—, Öfver- .. 76	Karlanda ... 187	Katslösa (Mih,
Hökmora 203	Ignaberga 127	Johannesskolan	Järnboda ... 173	Karleby 179	Katslösa) ... 138
Hököpinge ... 138	Ilandafors... 161	(Malmö) ... 143	Järnboås ... 198	—, Västra ... 148	— (Mih, Kvis-
Hököpinge, .. 138	Ilabo 219	Johannslöt .. 222	Järnskog ... 187	—, Östra ... 149	tofta) 138
västra 138	Ilstorp 138	Johannisberg... 229	Järrestad ... 127	Karleby 179	Kattarp 138
—, östra 138	Ilstorp 138	Johannisdal ... 74	Järrestad 127	—, Östra 149	Kattarp
Höljes 189	Indal 225	Johannishus ... 71	Järnas 102	Karlsarvet ... 210	(h. folksk.)... 47
Hölö 84	Indals-Liden 225	Johannislund ... 95	Järstorp 102	Karlsborg ... 179	Kattarp 151
Hömb 178	Ingaboda 101	Jonsberg ... 90	Järstorp (Jkp). 102	Karlsborg (Jkp) 103	Katnäs 85
Hömb 178	Ingarp 99	Jonsered 162	— (Krst)..... 125	— (Älfb)..... 168	Katnäs 85
Hönsa 180	Ingarö 70	Jonstorp ... 138	Jät 107	— (Skb) 179	Kattunga ... 171
Hönsinge 135	Ingatorp 99	Jonstorp (Klm) 112	Jätsberg 107	— (Nrb) 238	Kattunga 170
Hönsäter 183	Ingbo 201	— (Mih) 138	Jättendal ... 219	Karlsdal 200	Kedjeåsen 200
Hönö Väster-	Ingbyn 184	Jonstorp-Farhult	Jönabo 195	Karlshamn ... 122	Kedum, Norra 180
gård 164	Ingelshyttan .. 198	(h. folksk.)... 47	Jönköping ... 102	Karlskoga ... 199	—, Södra ... 182
Hör 138	Ingelstad,	Jordberga 139	Jönsberg 167	Karlskrona	Kedum, Norra 180
Hör 138	Västra 148	Jouksengi 140	Jönstorp 141	Amiralitets-	Keglinge 135
Hörby 138	Ingelstad, .. 148	Juansbo 114	Jörlanda ... 160	församling . 122	Kells-
Hörby köping 138	Västra 148	Juckasjärvi . 237	Jörlanda 160	— stadsförs. 122	Nöbbelöf ... 138
— landsförs. 138	Ingelstad,	Juckasjärvi	Jörn 233	Karlslund (Srml) 84	Kells-Nöbbelöf. 138
Hörby, västra. 138	Östra 131	lappskola ... 237	Jörns station... 233	— (Östg)..... 92	Kempinge 144
—, östra 138	Ingelstad, Östra 131	Jude 225	Jössefors 184	— (Örb) 96	Kengis 239
Hörda 106	Ingelstad 106	Jugansbo 204		— (Vstm) ... 202	Kesnacken 174
Höreda 99	Ingelstorp ... 127	Julared 178		Karlslunda ... 115	Kestad 179
Höreda 99	Ingelstorp 127	Julita 84	Kaffatorp ... 128	Karlsro 78	Kettilmåla 121
Höreyd 102	Ingelstråde ... 147	Jumkil 78	Kaga 90	Karlstad ... 187	Kettilstad ... 90
Hörja 127	Ingelösa 117	Jumkil 78	Kaga 90	— landsförs. 188	Kettilstad 90
Hörja 127	Ingersbyn... 187	Jung 178	Kalf 171	Karlstad (semin.) 16	Kettilstorp ... 103
Hörken 198	Ingeryd 105	Jungskola 178	Kalf (Älfb) ... 171	— (småsem.) . 25	Kexholm 110
Hörle 105	Ingeröd 154	Junosuando ... 239	— (Gfb) 219	Karlstorp ... 103	Kexle 84
Hörlinge 125	Ingeshult 172	Junsele 225	Kalfhult 106	Karlstorp 103	Kiaby 127
Hörnefors 235	Ingelstorp 124	Jäder 84	Kalfsved 97	Karlström 90	Kiaby 127
Hörnett 226	Ingstarbo 81	Jäders bruk... 202	Kalfsvik 107	Karlsvik 238	Kifsta 203
Hörningsholm.. 85	Innervik 234	Jädraås 220	Kalfön 164	Karsbo (Klm) . 116	—, Norr-..... 204
Hörnsjö 233	Instön 161	Jägarnäs 210	Kalhult 128	— (Vstm) 204	Kil 194
Hörröd 127	Intagan 160	Jägersborg ... 130	Kallx, Neder-	Karsbol (Vrml),	—, Stora ... 191
Hörröd 127	Intaka 169	Jäla 178	—, Öfver- .. 239	Stafsnäs) ... 191	—, Visnums. 192
Hörsne 119	Irsta 203	Jäla 178	Kalleberga ... 124	— (Vrml, Värm-	Kila (Srml)... 85
Hörsta 194	Isby 201	Jäluntofta ... 102	Kall 230	skog) 192	— (Vrml) 188
Hörstad 133	Iserås 152	Jäluntofta 102	Kall 230	Karshult 101	— (Vstm)..... 203
Hörstorp 99	Isie, Lilla ... 139	Jämjö 121	Kallinge 124	Karstad 131	Kilafors 218
Hörte 149	Islanda tomt.. 168	Jämjö (Klm) ... 114	Kallmar 78	Karstorp (Östg) 96	Kilanda 171
Hörup 127	Islingby 212	— (Blk) 121	Kallmar 78	— (Klm)..... 115	Kilanda 171
Hörvik 123	Istaby 123	Jämmertuna ... 203	Kallmora 211	Kartene 170	Kilhult 146
Hössna 168	Istorp 171	Jämnhult 107	Kallmorberget . 204	Karungi 237	Killebäckstorp . 126
	Istrum 178	Jämshög ... 122	Kalmar 114	Karup, Västra 130	Kimstad 90
	Ivarsberg 160	Jämshög (Blk). 122	— landsförs. 115	—, Östra ... 153	Kimstad (Östg) 90
	Ivarsbyn 192	— (h. folksk.) 46	Kalmar (semin.) 16	Karup, Västra. 130	Kimstad (Vrml) 186
Idala 151		Jämtön 239	— (småsem.) . 22	Kasimirsborg .. 111	Kingelstad ... 144
Idala 151	Jakob (Stock-	Jänkisjärvi ... 240	Kalön 236	Kastberga ... 148	Kinna 171
Idbäck 210	holm)..... 58	Järbo 219	Kampingemåla 109	Kastet 217	Kinna 171
Ideboås 106	Jakobsberg ... 204	Järbo 173	Kangos 239	Kastlösa 115	Kinnared ... 151
Idenor 219		Järeda 111	Kanikebo 201	Kastlösa 115	Kinnared 151
Idkenberg 212					

Kinnarumma 171	Klämmesbo ... 177	Korsberga	Kräklingbo ... 119	Kungsör ... 202	Kyrkmon ... 225
Kinne-Klefva 179	Kläpp ... 229	(Jkp) ... 103	Kräklinge ... 194	Kungälf ... 161	Kyrkogränden ... 232
Kinne-Klefva ... 179	Kläppen ... 231	— (Skb) ... 179	Kröcklekulla ... 89	Kungälf ... 161	Kyrko-
Kinneskogen ... 179	Kläpfjå ... 230	Korsberga ... 179	Kuibikenborg ... 227	Kvarnmark ... 234	köpinge ... 138
Kinneved ... 179	Klöfsjöbyn ... 230	Korsnäs ... 207	Kuddby ... 91	Kuttaboda ... 110	Kyrkoköpinge ... 138
Kinne-Vedum 179	Klöfvedal ... 160	Korså bruk ... 212	Kuddby ... 91	Kvarn ... 90	Kyrkostaden ... 238
Kinsta ... 221	Klöfverön ... 161	Koskullskulle ... 236	Kuggeboda ... 123	Kvarnaholm ... 109	(Arjepluog) ... 236
Kirsebergsskol.	Klörup ... 139	Kosta ... 206	Kuivakangas,	Kvarnamåla ... 109	— (Arvidsjaur) 236
(Malmö) ... 142	Klösta ... 231	Koster ... 163	Neder- ... 240	Kvarnbacken ... 209	— (Jockmock) 237
Kiruna ... 237	Klöxhult ... 108	Kouka ... 237	— Öfre ... 240	Kvarnberg ... 211	— (Neder-Kalix) 238
— (h. folksk.) 49	Knarsta ... 195	Kuotojärvi ... 237	Kukasjärvi ... 237	Kvarnberget ... 155	Kyrkotorp ... 104
Kisa ... 90	Knaxeröd ... 161	Kramfors ... 224	Kukkola ... 237	Kvarnby ... 136	Kyrkås (Skb) 179
Kisberg ... 80	Knifsta ... 70	Kranklösa ... 115	Kulla ... 78	Kvarnkärr ... 96	— (Jmtl) ... 230
Kivik ... 129	Knifsta ... 70	Kratten ... 221	—, Roslags- ... 71	Kvarnsveden ... 212	Kyrkås ... 179
Kjellstorp ... 126	Knifva ... 213	Krika ... 131	Kulla (Ups) ... 78	Kvarntorp (Skb) 177	— (Kyrkavallen
Kjerfvingeborn. 197	Knifvingaryd ... 113	Kristberg ... 90	— (Jkp) ... 99	— (Vrml) ... 189	(Gideå) ... 224
Kjettestorp ... 90	Knipen ... 162	Kristdala ... 111	— (Krb, Slätt- ... 108	Kvarnäker ... 210	Kåfalla ... 199
Kjula ... 85	Knislinge ... 127	Kristianopel 123	— (Krb, Ås- ... 108	Kvarsebo ... 98	Kågeröd ... 138
Klafrestrom ... 108	Knislinge ... 127	Kristianstad 127	heda) ... 110	Kvarneberga 107	Kågeröd ... 138
Klagshamn ... 147	Knista ... 194	Kristianstad	— (Bik) ... 121	Kvenneberga ... 107	Källands-
Klagstorp ,	Knopparne ... 213	(småsem.) ... 23	— (Hll) ... 153	Kverrestad 127	Åsaka ... 179
Västra ... 148	Knukeby ... 101	Kristineberg ... 129	Kulla Gunnars- ... 133	Kverrestad,	Källands-Åsaka 179
—, Östra ... 149	Knutby ... 70	Kristine-	torp ... 133	Norra ... 127	Källandsö ... 179
Klamby ... 134	Knutsbol ... 200	hamn ... 188	Kulleberga ... 134	—, Södra ... 127	Källebo ... 107
Klampenborg ... 226	Knutstorp ... 138	— landsförs. 188	Kullberg ... 95	Kviberg ... 156	Källekrärr ... 162
Klara (Stock- ... 51	Knåda ... 220	Kristvalla ... 115	Kullborge ... 95	Kvibille ... 151	Källered ... 161
holm) ... 51	Knäm ... 163	Krogsered ... 151	Kullen ... 164	Kvickjock ... 238	Källered ... 161
Klasberg ... 153	Knäred ... 151	Krogsered ... 151	Kullerstad ... 91	Kvickjock ... 237	Källerstad ... 103
Klaxås ... 185	Knäred ... 151	Krogserud ... 192	Kullerstad ... 91	Kvidinge ... 127	Källerstad ... 103
Klefva, Kinne- 179	Knästorp ... 138	Krokek ... 90	Kulleryd ... 121	Kvidinge ... 127	Källtorp ... 183
—, Vilske ... 183	Knästorp ... 138	Krokek ... 90	Kullings-	Kviinge ... 127	Kånna ... 107
Klemensnäs ... 234	Knätte ... 168	Kroken ... 182	Sköfde ... 168	Kviinge ... 127	Kånna ... 107
Klenshyttan ... 210	Knätte ... 168	Krokfors ... 174	Kullings-Sköfde 168	Kvilla ... 116	Kåraboda ... 123
Klinta ... 138	Knöstad ... 188	Krokslätt ... 164	Kullsta ... 231	Kville ... 161	Kårberg (Örb,
Klinte ... 119	Koddeböke ... 108	Kroksta ... 226	Kulltorp ... 103	Kvillinge ... 91	Snaflunda) ... 195
Klinte (h. folksk.) 45	Koivukylä ... 237	Krokstad ... 160	Kulltorp (Jkp) 103	Kvinnestad 168	— (Örb, Rams-
Klinthehamn ... 119	Kolaboda ... 234	Krokstrand ... 162	— (Klm) ... 112	Kvistbro ... 194	berg) ... 199
Klippan (Gbg) 159	Kolbäck ... 203	Krokväg ... 231	Kullö ... 176	Kvistofta ... 138	Kårböle ... 219
— (Krst) ... 126	Koldemo ... 215	Kronan ... 184	Kumla (Östg) 91	Kvistofta ... 138	Kårböle ... 216
Klippans muni- ... 126	Kolebacken ... 170	Kronkärr ... 191	— (Örb) ... 194	Kvänum ... 179	Kåremåla ... 114
cipalsamhälle 126	Kolsholmen ... 177	Kronoboda ... 110	— (Vstm) ... 203	Kvänum ... 179	Kårestad ... 107
Klippingsbo ... 117	Kolstad ... 186	Kronobotten ... 169	Kumla ... 91	Kvärlöf ... 133	Kårgården ... 89
Klitten ... 213	Kolsva (Vstm, ... 202	Kronobäck ... 115	Kung Karl	Kyfvik ... 152	Kårgårde ... 211
Klobo ... 214	Bro) ... 202	Kronsberg ... 108	(Karlskyrka) . 202	Kylen ... 130	Kårsta ... 70
Klockaretorp ... 193	— (Vstm,	Krontorp ... 192	Kungsbacka 151	Kylingared ... 168	Kårsta ... 70
(Bodarne) ... 193	Malma) ... 203	Kropp ... 138	Kungsbacka ... 192	Kylingared ... 168	Kåtebol ... 162
Klockarnäs ... 207	Koltorp ... 71	Kropp ... 188	Kungs-	Kylörn ... 234	Kåfvinge ... 138
Klockestrand ... 226	Komstad ... 129	Kroppkärr ... 188	Barkarö ... 203	Kymbo ... 179	Kåfvinge ... 138
Klockrike ... 90	Konga ... 138	Kroxhult ... 111	Kungs-Barkarö 203	Kymbo ... 179	Kåfsjö ... 103
Klockrike ... 90	Konga ... 138	Krumhult ... 136	Kungsberg ... 219	Kyna ... 213	Käfsjö ... 103
Kloster (Srml) 83	Konungund 90	Krylbo ... 208	Kungsfors ... 219	Kyrkbyn	Käfvesta
— (Gbg) ... 154	Konungund ... 90	Kråkberg ... 211	Kungegården ... 223	(Göteborg) ... 160	(folk.-sk.) ... 38
— (Kpb) ... 209	Koopmansgatan	Kråkared ... 172	Kungshamn 161	Kyrkefalla ... 179	Kägelholm ... 196
Klosterskolan (St	(Göteborg) ... 159	Kråkshult ... 103	Kungsholmen	Kyrkefalla ... 179	Källvene ... 179
Peters Kloster) 144	Kopparberg ... 198	Kråkshult (Jkp,	(Stockholm) .. 52	Kyrkenorum ... 161	Källfvne ... 179
Kloten ... 199	Kopparberget ,	Kråkshult) ... 103	Kunge-Husby 78	Kyrkeryd ... 116	Källa ... 115
Klutmark ... 234	Nya ... 199	— (Jkp, Långa- ... 103	Kungs-Husby .. 78	Kyrketorp ,	Källa ... 115
Klyсна ... 197	Kopparberg ,	ryd) ... 103	Kungslena ... 179	Norra ... 180	Källby ... 179
Kläckeberga 115	Stora ... 212	Kråksjö ... 108	Kungslena ... 179	—, Södra ... 182	Källby (Mlh) ... 141
Kläckeberga ... 115	Koppartorp ... 88	Kråksmåla ... 115	Kungsskogen ... 189	Kyrk-	— (Skb) ... 179
Klädes-	Koppoms bruk 187	Kråksmåla ... 115	Kungsåra ... 203	heddinge ... 138	Källebo ... 123
holmen ... 160	Korfvike ... 197	Kråkviken ... 174	Kungsåra ... 203	Kyrkheddinge .. 138	Källebacken ... 107
Klädesholmen ... 160	Korpikylä ... 237	Kråkås ... 103	Kungsäter ... 171	Kyrkheden ... 185	Källeryd ... 103
Klämma ... 113	Korpilombolo 238	Kräklingbo ... 119	Kungsäter ... 171	Kyrkhult ... 123	Källeryd ... 103

Källerd 149	Köpingsbro ... 145	Lava 179	Levene 179	Linde bergs-	Ljungby,
Källhult 173	Köpmanholm 69	Lava 179	Liared 168	förs. 198	Munka- ... 128
Källna 127	Köpmanholmen 226	Laxmar, Lilla 112	Liared 168	— bergslags-	—, Trolle- ... 130
Källna 127	Körningsstorp... 177	Laxne 84	Lid 85	förs. 198	—, Östra ... 132
Källsjö 151	Körtingsberg... 195	Laxsjö 230	Lid (Srml) ... 85	Linderås ... 99	Ljungby 129
Källsjö 151	Köttsjön 231	Laxsjö 230	— (Jkp) 101	Linderås 99	— köping ... 108
Källshult, Yttre 109		Laxsjö 209	— (Älfb) 172	Linderö 89	—, Munka- ... 128
Källstad 91		Laxarby 273	— (Vrml) 191	Linderöd ... 127	—, Västra ... 130
Källstorp 139	Lackalänga 139	Laxå valsverk 193	Liden, Indals-	Linderöd 127	—, Östra ... 132
Källstorp 139	Lackalänga ... 139	Ledberg 91	—, Ådals- ... 229	Lindesberg .. 198	Ljungdalen ... 231
Källtegen 191	Ladufallet 199	Ledberg 91	Lidhult 107	Lindesberg .. 198	Ljunghem ... 179
Källunga 168	Ladvik 75	Ledet 152	Lidhult 107	Lindesbergs	Ljungnäs 116
Källunge 119	Ladäng 194	Ledsgård 153	Lidingö 70	landsförs. 198	Ljungsarp ... 171
Källunge 119	Lafsjö 233	Ledsjö 179	Lidköping ... 179	Lindesnäs 210	Ljungsarp 171
Källås (Gbg) ... 153	Lagerstorp ... 179	Ledsjö 179	Likstad 185	Lindfors 191	Ljungsoda ... 73
— (Vrml) 186	Lagga 70	Lekaryd 107	Liljedal 185	Lindhem 112	Ljungskile ... 161
Källängen 212	Lagga 70	Lekaryd 107	Liljeholmen ... 74	Lindholm 146	Ljungå 230
Kämpegatan	Laggabol 82	Lekeryd 103	Liljelund 86	Lindholmen ... 159	Ljungås 193
(Göteborg) ... 156	Laggartorp	Lekeryd 103	Liljendal 190	Lindome 152	Ljur 168
Kämtorp 197	(Srml, Julita) 84	Lekhytan 194	Lilla Alstad ... 147	Lindstad 104	Ljusaryd 122
Kännestubbe ... 101	— (Srml, Sten-	Leksand 210	Lilla Bedinge	Lindås (Krb) ... 109	Ljusdal 219
Käppinge 204	kvista) 86	Leksberg ... 179	Lilla Bedinge .. 139	— (Klm, Made-	Ljusdal (h.
Kärda 103	Lagmansered 168	Leksberg 179	— Brunneby .. 116	sjö) 115	folksk.) 49
Käringö 161	Lagmansered... 168	Lekstorp 172	— Bäck 177	— (Klm, Visse-	Ljusfall 90
Käringö 161	Laholm 151	Lekvattnet 188	— Edet 170	fjärda) 117	Ljusfors 91
Kärna 91	Laholms	Lekvattnet ... 188	Lilla Harrie	— (Blk) 124	Ljushem 133
Kärna (Östg) ... 91	landsförs. 151	Lekåsa 179	Lilla Harrie ... 139	Lindärfva ... 179	Ljushult ... 171
— (Gbg) 163	Laisvall 296	Lekåsa 179	Lilla Isie ... 139	Lindärfva 179	Ljushult 171
Kärnbo 85	Lajksjö 233	Lembacken ... 192	Lilla Laxmar... 112	Lingbo 219	Ljusnarsberg 198
Kärsmossen ... 184	Lakatrask 236	Lemmeströ ... 135	— Loshult 127	Lingbo 220	Ljusne 219
Kärr (Vrml) ... 192	Landa (Hll) ... 151	Lemnhult ... 103	Lilla Malma	Linghed 212	Ljusne bruk ... 221
— (Vstn) 223	— (Älfb) 168	Lemnhult 103	— Mellösa ... 85	Linköping ... 91	— såg 221
Kärra (Gbg,	Landa (Älfb) ... 167	Lena (Ups) ... 78	— Bäck 177	Linköping 91	Ljusnedal ... 231
Fässberg) ... 154	— (Gfb) 218	— (Älfb) 168	Lilla Slågarp	— (semin.) ... 11	Ljusnedal 231
— (Gbg, Säfve) 163	Landala 155	Lena 168	Lilla Sundsbyn 187	— (småsem.) 22	Ljusnefall ... 112
Kärro 203	Landboby 213	Lenhofda ... 107	— Tollare ... 69	Linneböck ... 200	Ljusnästorp ... 189
Kärro 203	Landeryd ... 91	Lenhofda 107	— Uppåkra ... 145	Linneryd ... 108	Ljusterö 71
Käreberga ... 127	Landeryd (Östg) 91	Lennartsfors ... 191	Lillagärde 121	Linneryd 108	Ljustorp ... 225
Kärrgrufvan ... 204	— (Jkp) 103	Lenningsham-	Lillaverke 116	Linnås 104	Ljusvaltnet ... 233
Kärrholmen ... 188	Landskrona 139	mar 186	Lillegård 225	Linsell 231	Lo (Vstn, Styr-
Kärrstorp,	Landskrona (se-	Lerberget 147	Lillehem 128	Lisjö 205	näs) 227
Västra 148	min.) 14	Lerbo 85	Lillherdal ... 231	Lisma 74	— (Vstn, Stöde) 227
— Östra 149	Landslagen ... 194	Lerbäck 194	Lillherdal ... 231	Lisselbo 204	Lockansmåla ... 124
Kärrstorp, Östra 149	Landtorp 178	Lerbäck 150	Lillhärad ... 203	Lista 85	Lockarp ... 140
Kärråkra ... 168	Landvetter 161	Lerdal 173	Lillhärad 203	Lista 85	Lockarp 140
Kärråkra 168	Landvetter ... 161	Lerdal 173	Lillkyrka	Listerby 120	Locketorp ... 179
Kättbo 213	Lane-Ryr ... 161	Lerdala 179	(Ups) 78	Lit 231	Locketorp ... 179
Kättorp 101	Lane-Ryr 161	Lerdala 179	— (Östg) 91	Lit, Norra ... 231	Lockne 231
Köfra 231	Lanna 181	Lerhol 184	— (Örb) 195	Litsberga ... 204	Lockne 231
Köinge 151	Lannafors 195	Lernbo 211	Lillkyrka (Ups) 78	Litsegården ... 154	Locknevi ... 112
Köinge 138	Lannaskede 103	Lersäter (Älfb) 174	— (Vrml) 191	Litslena 78	Locknö 223
Köja 223	Lappsolan	— (Vstm) 204	Lillpite 239	Litslena 78	Locksta 77
Köla 188	(Gällivare) ... 236	Lerum 171	Lilläng 198	Ljuder 108	Lofta 112
Kölaby 168	Lapträsk (Ar-	Lerum (Älfb,	Lima 210	Ljuder 108	Loftahammar 112
Köping (Klm) 115	vadsjaur) 236	Lerum) 171	Limhamn ... 140	Ljung (Östg) 92	Lofö 71
— (Vstm) 203	— (Karl Gustaf) 237	— (Älfb, Väne-	Limhamn 140	— (Gbg) 161	Lohärad ... 71
— landsförs. 203	Larf 179	Åsaka) 170	Limmared 172	Ljunga (Östg) 103	Lohärad 71
Köping 115	Larsbo bruk... 213	Lervik 221	Lindan 208	Ljunga, Norra	Lojsta 119
Köpinge 127	Larstorp 99	Lesjöfors 190	Lindberg ... 151	—, Södra ... 109	Lojsta 119
—, Stora ... 145	Laske-Vedum 179	Lessebo 107	Lindberg 151	Ljungarum ... 103	Loka 214
Köpinge, Stora 145	Latorp 195	Leufsta bruk... 81	Lindbol 88	Ljungberg ... 138	Lokrume ... 119
— (Krst) 127	Lau 119	Levede 119	Lindby 146	Ljungby (Krb) 108	Lokrume 119
— (Mlh) 144	Lau 119	Levede 119	Linde 119	— (Klm) 115	Lomberg 198
— (Hll) 151	Lauker 236	Levene 179	Linde 119	— (Hll) 152	Lomfors 219

Lomma 140	Lundby, Stora 172	Långedrag..... 164	Löderup, norra 128	Malingsbo..... 210	Markie, Stora 133
Lomma by ... 140	Lundby, Södra 182	Långehäll 121	—, södra 128	Mallbacken ... 189	Markim-
Lommarp 130	Lundby, Södra 182	Långelanda ... 161	Löfbo 112	Malm, Stora 86	Orkesta ... 71
Lommaryd ... 99	Lunden 181	Långemåla ... 115	Löfhagen 86	Malma (Skb) 180	Markim 71
Lommelanda 161	Lundsved 79	Långgarn 71	Löfhöjden..... 192	— (Vstm)..... 203	Marklunda ... 128
Long 179	Lundäng 181	Långgrufvan ... 204	Löfstund 222	—, Lilla ... 85	Marma (Ups,
Long 179	Lungsjö 226	Långhed 215	Löfsjön 208	Malma 180	Alunda)..... 77
Lonnhyttan ... 200	Lungсанд ... 189	Långhet 211	Löfsta 70	Malmberget ... 236	— (Ups, Älf-
Lonnhöjden ... 190	Lunnarp 127	Långhöt ... 115	—, Väster- ... 201	Malmby 71	karleby)..... 81
Loo 168	Lunnevad (folk-	Långhöt 115	Löfsta, Öster- 81	Malmbäck ... 103	— (Gfb) 221
Lorensberga ... 210	h.-sk.) 29	Långrädna ... 113	Löfsta, se även	Malmbäck..... 103	Marmorbruket 91
Los 219	Lur 161	Långsele ... 225	Leufsta.	Malmkärra ... 204	Marnäs (Kpb,
Loshult 127	Luttra 179	Långserud ... 189	Löfstrand 185	Malmköping ... 85	Enviken) ... 207
Loshult 127	Luttra 179	Långshyttan ... 209	Löfvestad ... 141	— (småsem.) 21	— (Kpb, Norr-
—, Lilla 127	Lyby 141	Långstad 186	Löfvestad 141	— (h. folksk.) 44	bäcke) 211
Lossa 78	Lyby 141	Långstorp 104	Löfvik 226	Malmö 141	Marsjö 88
Lossa 77	Lycke 161	Långtora ... 78	Löfänger ... 233	Malmö (små-	Marstrand ... 161
Lotorp (Srml) 85	Lycke (Gbg,	Långtora 78	Löfänger 233	sem.)..... 23	Marstrand ... 161
— (Östg) 94	Brastad) 154	Långträsk 239	Löfåsen (Kpb) 212	Malmö 161	— (h. folksk.) 48
Lucksta 223	— (Gbg, Bro) 154	Långviken 186	— (Gfb) 218	Malmö 161	Martebo 119
Ludgo 85	— (Gbg, Lycke) 161	Långvindsbruk 216	Löfön 235	Malsjö 186	Martebo 119
Ludvigsberg ... 222	Lyckeby 123	Långåsa 100	Lögdeå 233	Malsta 71	Marum 180
Ludvika 210	Lycksele ... 233	Långåsen 190	Lögdö bruk ... 225	Malsta 71	Marum (Sth)... 73
Ludvika muni-	Lycksele 233	Långö (Jkp) ... 104	Lökaryd (Jkp). 104	Malung 210	— (Skb) 180
cipalsamhälle 210	— (småsem.) 27	— (Blk) 121	— (Blk) 121	Malung (folk-	Maråker ... 219
Lufvehult 113	Lye 119	Långön 160	Lökholmen ... 87	sk.) 40	Masnugn 216
Lugnet (Örb,	Lye 119	Låstad 180	Lönashult 110	Malungs-Fors 210	Masugnsbyn ... 237
Lerbäck)..... 194	Lyggestorp ... 96	Låstad 180	Lönekulla ... 106	Malung,	Matarengi..... 240
— (Örb, Ska-	Lyngared 166	Läby 78	Lönelid 101	Ytter 213	— (folkh.-sk.) 43
gershult)..... 195	Lynga (Hil,	Läby (Ups,	Lönhult 99	Malung, Ytter- 210	Matfors 229
— (Vstm) 201	Harplinge) ... 151	Björklinge) ... 77	Lönnerga ... 112	Malung,	Matkull 106
Lugnvik 223	— (Hil, Okome) 152	— (Ups, Vänge	Lönnhässle ... 131	Öfver 214	Matnäs 216
Lugnviksstrand 223	Lyngby 141	o. Läby)..... 81	Lönsboda 131	Malå 233	Matteröd ... 128
Lugnäs 179	Lyngby (Krst) 125	Läggesta 193	Lönsholma ... 130	Malå 233	Matteröd 128
Luleå 238	— (Mlh) 141	Långbro ... 195	Lönsås 92	Mångskog ... 189	Matteus (Stock-
Luleå (semin.) 18	Lyngsjö ... 127	Långhem ... 171	Lönsås 92	Marby 231	holms stad) .. 56
Luleå, Neder- 238	Lyngsjö 127	Långhem 171	Lörby 123	Marbäck (Jkp) 99	Matteusskolan
—, Öfver- ... 240	Lyngsåsa 107	Långjum ... 180	Lösen 123	— (Älfb) 171	(Norrköping) . 93
Lummelunda 119	Lyngåkra 151	Långjum 180	Lösen 123	Marbäck (Jkp) 99	Mattila 238
Lummelunda .. 119	Lynäs 221	Långnum ... 180	Löt (Ups) ... 78	— (Älfb) 171	Mattisudden ... 237
Lumsheden ... 213	Lyrestad ... 179	Länna (Sth) 71	— (Klm) 115	Mardal 126	Mattmar ... 231
Lund 140	Lyse 161	— (Srml) 85	Löt (Ups)..... 78	Margretegårde 163	Mattmar 231
Lund (semin.) 14	Lysebo 146	Länna bruk	— (Klm) 115	Margretelund	Mattsmyra 222
—, (småsem.)... 23	Lyseud 190	(Sth) 69	Löth 219	(Östg) 95	Medelby 99
— (Vrml) 185	Lysekil ... 161	— (Srml) 85	Mackleanska	— (Skb) 179	Medelplana 180
— (Örb) 197	Lysekil 161	Lännaby 71	folkskolan ... 145	Maria(Stockh.st.)66	Medelplana ... 180
— (Gfb, Forsa) 216	— (h. folksk.) 48	Lännäs 195	Marieberg (Ups) 80	— (Vstm)..... 223	Medhamn 192
— (Gfb, Valbo) 222	Lysvik 189	—, Ytter ... 229	Marieborg 97	Margretegärde 163	Medle 234
Lunds lands-	Läbyn 173	—, Öfver- 229	Marieborg 97	Margretelund	Medåker ... 203
församling 141	Långaboda ... 124	Länshult 108	Marieby 231	— (Östg) 95	Mehede 79
Lunda (Sth) ... 71	Långalma 69	Lärbro 119	Marieby 231	— (Skb) 179	Mellanbyn ... 219
— (Srml) 85	Långared ... 168	Lärbro 119	Mariedad ... 194	Maria(Stockh.st.)66	Mellan-
Lunda (Sth) ... 71	Långared 168	Lärkeröd ... 129	Mariefred ... 85	Marieberg (Ups) 80	Grefvie 143
— (Ups) 80	Långaryd ... 103	Lässerud 188	Mariefred 85	— (Vstm)..... 223	Mellan-Grefvie 143
— (Srml) 88	Långaröd ... 141	Lästringe ... 85	Mariehill 221	Marieborg 97	Mellansjöbyg-
Lundaskog ... 85	Långaröd 141	Löa 199	Marieholm ... 144	Marieby 231	den 230
Lundby 203	Långasjö ... 108	Lödby 77	Mariefred ... 85	Mariedad ... 194	Mellansel ... 223
Lundby (Örb,	Långasjö 108	Löddeköpinge 141	Marieholm ... 144	Mariefred 85	Mellanvik 85
Hackvad) ... 193	Långaskruf ... 107	Löddeköpinge,	Mariefred 85	Mariefred 85	Mellberg 154
— (Vstm)..... 201	Långbanshyttan 186	östra 141	Mariehill 221	Marieholm ... 144	Mellby 180
— (Örb, Lund-	Långbansände 187	Löddeborg ... 141	Mariehill 221	Mariefred 85	—, Norra ... 128
by)..... 203	Långbro ... 222	Löderup ... 128	Mariehill 221	Marieholm ... 144	—, Stora ... 169
Lundby,	Långbäcken ... 233	Löderup,	Mariehill 221	Mariefred 85	—, Södra ... 129
Norra 180	Långed 174	mellersta..... 128	Mariehill 221	Mariefred 85	Mellby (Krst) 129

Mellby (Hll) ... 151	Molnebo 201	Munktorp ... 203	Möckleby, Norra 116	Neder-Kalix 238	Noreborg 185
— (Skb) 180	Mommehål ... 112	Munsö 71	Möckleby, Norra 116	Neder-Kuiva- kangas 240	Norebyn 174
—, Norra... 128	Mon (Ålfb) ... 174	Munso 71	Möckleby, Södra 116	Neder-Luleå 238	Noret (Leksand) 210
Mellegården ... 162	— (Örb) 199	Muntarp 99	Möckleryd ... 124	— Torneå... 238	Norje 124
Mellerud ... 173	— (Vstn) 229	Muodoslompolo 239	Möinge, Södra 146	NedreBondestad 191	Normlösa ... 92
Mellösa, Lilla 85	Moo 161	Muoniona- lusta 238	Möinge, Södra 146	— Sandviken 209	Normlösa 92
—, Stora ... 195	Mora 196	Murjek 237	Möja 71	Nedre Ullerud 189	Norns 209
Mem 96	— (folkh.-sk.) 40	— (småsem.) 20	Möklinta ... 203	Nefvitshög ... 144	Nornäs 214
Menhamra ... 70	— Noret 211	Murum 168	Möjleryd 124	Nefvitshög ... 144	Norra Björke 168
Merhult 107	— strand ... 210	Murum 168	Möllarp 131	Nianfors bruk 219	Norra Björke 168
Mesta 83	Morberg 209	Muskö 74	Mölleberga 143	Nibble 205	Norra Borgeby 191
Millesvik ... 189	Morbygden ... 207	Muskö 74	Mölleberga, Stora (Vstm) 107	Nickebo (Klm) 217	— Brantevik... 129
Millesvik ... 189	Moren (Vstm) 205	Mustadfors ... 174	Mölleryd 130	Nicbebo (Vstm) 203	— Ed 188
Mistelås 108	— (Kpb) 213	Myckelby ... 209	Mölleåker 121	Niemis 237	— Edsbyn ... 220
Misterhult... 112	Morgongåfva... 201	Myckellertorp ... 176	Möllertorp... 180	Nikkaala 238	Norra Finn- skoga 189
Mixdala 94	Morjärv 239	Myckeläng ... 229	Mölnbacka ... 189	Nilivara 237	Norra Fjell ... 185
Mjälåhult... 152	Morkarla ... 78	Myra (Östg) ... 96	Mölnbacka ... 189	Nissaström ... 150	Norra Fågelsås 180
Mjälby 152	Morkarla ... 78	— (Gfb) 219	Möndal 154	Nittorp 171	Norra Haghult 108
Mjälldrunga 168	Morlanda ... 161	Myrbacka 210	Mönlücke... 162	Nittorp 171	Norrahamar
Mjälldrunga ... 168	Morskoga ... 199	Myresjö 103	Möne 168	Njutemåla ... 117	(Jkp, Barnarp) 100
Mjällby 123	Mortorp 115	Myresjö, Östra 103	Möne 168	Njutångar ... 219	— (Jkp, Sand- seryd)..... 104
Mjällby 123	Morup, norra... 152	Myrhvarf 187	Mönnerum ... 90	Nobly 90	Norra Hestra 100
Mjöback 171	Moshultamåla 106	Myrsjö 231	Mönsterås ... 115	Nobly 90	Norra Hestra... 100
Mjöback 171	Mosjö 195	Myssjö 231	Mönsterås ... 115	Nogersund ... 123	— Hulta 127
Mjölby 92	Mossby 194	Målaskog 108	Mönsterås ... 115	Nolby (Vrml) 184	Norra Härene 180
Mjölby, Cen- tralskola ... 92	Mossebo (Östg, Rinna) 94	Målen, Södra (Jkp, Nässjö) 104	Mönsterås ... 115	Nolby (Vstn) 225	Norra Härene 180
—, Norra... 92	— (Östg, V. Ryd) 97	Mälhammar ... 202	Mörarp 144	Nolgård 187	Norra Kedum 180
Mjölkudden ... 238	— (Skb) 180	Mälhammar ... 202	Mörarp 144	Nolhult 176	Norra Kyrke- torp 180
Mjölökullen ... 111	Mosserud 192	Mälilla 112	Mörbylånga 116	Noor 71	Norra Kverre- stad 127
Mjölånström 71	Mosstakan ... 187	Målilla 112	Mörbylånga 116	Nor 220	Norråla 219
Mjölsefall ... 90	Mossatorp ... 83	Målilla 112	Mörhult 109	Nora (Örb) ... 198	Norra Lit. 231
Mjönäs 190	Mossängen ... 190	Mången 187	Mörk 160	— (Vstm) 201	Norra Ljunga 103
Mjösebo ... 114	Mosta 78	Månsamåla ... 106	Mörkö 85	— (Vstn) 226	— Lundby... 180
Mo (Ålfb) ... 173	Motala 92	Månsarp 103	Mörlunda ... 112	Nora (Örb) ... 198	Norra Lökarvd 125
— (Skb) 180	— landsförs. 92	Månsarp 103	Mörum 123	Nora bergs- förs. 199	Norra Mellby 128
— (Gfb) 219	Moviken 215	Månsbo 209	Mörum 123	— bergslags- förs. 199	Norra Mellby 128
— (Vstn) 225	Mularp 180	Månserud ... 187	Mörstäl 231	— landsförs. 199	Norra Möck- leby 116
Mo (Skb) 180	Mullestad ... 112	Månslunda ... 125	Mörstäl 231	Norberg 204	Norra Möckleby 116
— (Vrml)..... 192	Mullhyttan ... 194	Månsta 214	Mörstorp ... 101	Norbergsby ... 204	— Möinge ... 133
— (Gfb, Mo) 219	Mulseryd ... 100	Månstad 171	Mörtebo ... 220	Norbergska skolan 203	Norra Ny ... 189
— (Gfb, Ockel- bo) 220	Multrä 225	Månstad 171	Nacka 74	Nordanede ... 229	— Nöbbelöf 144
— (Jml) 230	Multrä, södra 225	Mårdaklef ... 171	Naffentorp ... 134	Nordandede ... 229	Norra Nöbbelöf 144
— bruk 225	Munga 79	Mårdshyttan... 198	Nafverstad... 161	Nordansjö... 209	Norra Rottne 108
— ångsåg 233	Munka- Ljungby ... 128	Mårdsjö 231	Nafverstad... 161	Nordantjäl ... 226	— Råda 144
Mobacken 176	Munka-Ljungby 128	Mårsäter 194	Naglarp 104	Nordanskog ... 102	— Rörum 144
Mockfjärd ... 210	Munkarp ... 143	Mårtensgård ... 213	Naglum 168	Nordanåbo ... 220	Norra Rörum 144
Mockfjärd ... 208	Munkarp ... 143	Mårtsbo 222	Nalavi 194	Nordby 160	Norra Sandby 128
Mofalla 180	Munkarp (Mlh, Gudmuntorp) 135	Måshult 111	Nanberga ... 193	Norderön ... 231	Norra Sandby 128
Mofalla 180	— (Mlh, Munk- arp) 143	Måssebo 171	Narken 238	Nordingrå ... 226	Norra Sand- sjö 103
Mofla 229	Munkbo 211	Mälbo 218	Nattavara... 236	Nordkärr 173	— Skräffinge 144
Mogata 92	Munkebol ... 190	Mälby 79	— station ... 237	Nordmaling 233	— Solberga 99
Moheda 108	Munkedal ... 154	Mälhammar ... 87	Naum 180	Nordmark ... 189	— Strö 128
Moheda 108	Munkerud... 190	Mässvik 184	Naum 180	Nordmarks- hyttan 189	Norra Strö ... 128
Mohn 186	Munkeryd... 97	Måsterby ... 119	Nautanen ... 236	Nordskogen ... 101	Norra Strö ... 128
Mokärnshyttan 189	Munkfors ... 190	Måsterby ... 119	Nedansjö ... 227	Nordtorp ... 169	Norra Svalöf 144
Moliden 100	Munksund ... 239	Möckelhult ... 111	Nederberga ... 211	Nordtorpa... 170	Norra Svalöf... 144
Molmolk 190		Möckleby ... 116	Nederborg... 211	Nordvik 162	Norra Säm... 168
— (folkh.-sk.) 38			Nederby 105		— Unnarvd 100
Molla 168					
Molla 168					
Mollösund ... 161					

Norra Veckebo 216	Nya Varfvet (Gbg)..... 162	Nålmyra 77	Nässjö 104	Ofvansjö ... 220	Ottarvad ... 180
Norra Vi 92	Nya Varfvet (Vstn) 228	Nås 211	— (folkh.-sk.) 29	Ofvånåker ... 220	—, Dimbo- .. 176
Norra Vi..... 92	Nybacka 189	Nås 209	Nästansjö 235	Okeme 152	Ousby 128
Norra Ving ... 180	Nybo 209	Nåbbeboda 122	Nästvattnet ... 224	Olboga 74	Ousby 128
Norra Ving ... 180	Nyborg 161	Näffinge 128	Näsum 128	Olebyn 190	Oviken 231
Norra Vram ... 144	Nybro 83	Näflinge 128	Näsum 128	Olofsfors 233	Oxberg 211
Norra Vram... 144	Nybro köping 116	Näfragöl 121	Näsviken 216	Olofstorp ... 183	Oxelösund ... 86
Norra Vånga 180	Nyby (Jkp) ... 103	Näfte 226	Nätra 226	Olsbacka ... 220	Oxie 144
Norra Vånga... 180	— (Hll)..... 151	Näfveksvarn ... 87	Nättraby ... 123	Olseröd 128	Oxie 144
Norra Åkarp 128	— (Jmtl)..... 231	Näfvetsjö ... 104	Nätvik 219	Olsång 123	
Norra Århult... 108	— (Vstb)..... 235	Näfvelsjö 104	Näås 172	Onsala 152	
Norra Åsarp 168	Nybygden (Krb) 109	Nälden..... 231	Nöbbeled ... 108	Onsala (h. folksk.)... 47	Pajala ... 239
Norra Åsarp- Smula 168	— (Krst)..... 128	Nämdö 74	Nöbbeled (Jkp) 105	Onslunda ... 128	Pajala 239
Norra Åsum 128	Nyckelby (Ups) 81	När 119	— (Krb) 108	Onslunda, norra 128	Pantsartorp ... 198
Norrberg 220	— (Örb) 197	När..... 119	Nöbbeled, Kells- 138	—, södra..... 128	Para 228
Norrbo 220	— (Vstn)..... 227	Näved 187	—, Norra 144	Oppeby 94	Partilled ... 162
Norrbo 215	Nydala 104	Närby 173	—, Västra 148	Opphem 96	Partilled ... 162
Norrby 201	Nydala 103	Närstad 97	—, Östra 132	Oppmanna ... 128	Paris 84
Norrbyn 234	Nye 104	Närtuna 71	Nöbbeled (Krst) 130	Oppmanna ... 128	Pelarne 112
Norrbyås ... 195	Nyemåla 117	Näs (Gtl) 119	— (Mlh)..... 148	Oppunda, Husby- 84	Pelarne 112
Norrbärke ... 211	Nyfyf, Västra 83	— (Skb) 180	— (Kells)..... 138	Opsaheden ... 214	Pellamåla ... 117
Norrflärke..... 223	—, Östra..... 83	— (Jmtl)..... 231	Nödinge 171	Oran 134	Pello 240
Norrhult 111	Nygarn 119	—, Enkö- pings- 77	Nödinge 171	Ore 211	Pelltorp 195
Norrhvidinge 144	Nygd 87	—, Stock- holms- 79	Nössemark ... 174	Oreberg 183	Persbo 186
Norrhvidinge... 144	Nygd 87	—, Uppsala- 80	Nöslinge ... 152	Orkesta 71	Persbo (Kpb, Garpenberg) .. 208
Norr-Kifsta ... 204	Nygd 87	Näs (Srml) ... 88	Nösslinge ... 152	Orlunda 94	— (Kpb, Lud-
Norrköping .. 92	Nyhammar ... 209	— (Gll) 119	Nösteröd ... 162	Orlunda (Östg, Orlunda) 94	vika) 210
— landsförs. 94	Nyhamn 226	— (Mlh)..... 147	Nötabråne 121	Orlunda (Östg, Orlunda) 94	Persborg 124
Norrlanda ... 119	Nyhem 231	— (Älfb)..... 173	Nöttja 108	— (Östg, Skeda) 95	Pernäs 116
Norrlanda..... 119	Nyhem (Hll) ... 152	— (Skb) 180	Nöttja 108	Ormatofta ... 130	Pernäs 116
Norrland 203	— (Jmtl)..... 231	— (Vrml, Gräs-	Obbola by ... 235	Ormastorp ... 144	Perstorp 128
Norrstig 228	Nyhytan 209	mark)..... 186	Obbola såg ... 235	Ormesberga ... 108	Perstorp (Jkp) 102
Norrunda ... 71	Nykl 94	— (Vrml, Nyed) 190	Ocke 231	Ormesberga ... 108	Perstorp (Krst) 128
Norrunda ... 71	Nykröppa ... 188	— (Vstm)..... 204	Ockelbo 220	Ormesberga ... 108	Petersborg(Srml) 84
Norrundet ... 217	Nykvamn (Sth) 75	— (Kpb)..... 209	Od 168	Ormeshaga ... 107	— (Krst)..... 129
Norrtälje ... 71	— (Srml)..... 82	— Stockholms- 79	Od 168	Ormsjö, Västra 233	Persön 238
Norrtälje 71	Nykyrka(Srml) 85	Näsby (Jkp) ... 104	Od 168	Ornunga 168	Pildamsskolan 142
Norrö 69	— (Östg)..... 94	— (Örb)..... 199	Odarslöf 144	Ornö 74	Pilhamn 70
Norsborg ... 73	— (Skb) 180	Näsby (Sth) ... 72	Odarslöf, Västra 138	Orsa 211	Pilkrog 197
Norshammar... 87	Nyköping ... 85	— (Östg)..... 95	Odensala ... 71	Orsbyn 175	Piteå 239
Norska skogs- bygden 168	Nyköping 85	— (Jkp) 104	Odensala 71	Orsbyn 239	Piteå 239
Norsjö 234	Nyköping 85	— (Krst)..... 128	Odensfors ... 79	Ortviken 227	Piteå lands- församling .. 239
Norsjöby 234	Nyland (Vstn, Långsele) ... 225	— (Mlh)..... 146	Odensjö 108	Orup 134	Pjätteryd ... 108
Norum 161	— (Vstn, Njurunda) ... 225	Näsby 215	Odensjö (Krb, Odensjö) 108	Oröd 131	Pjätteryd ... 108
Norunga 168	— (Vstn, Vi- byggerå)..... 229	Näsbön 174	— (Krb, Skate- löf) 108	Osbacken ... 181	Porsi 237
Norunga 168	Nyköping 128	Näset (Gbg) ... 154	Odenslanda ... 109	Oscar Fredriks skol- hus (Göteborg) 157	Porsnäs 239
Nosaby 128	Nyköping 128	— (Kpb)..... 213	Odenslund ... 230	Oskar 116	Posseska skolan 180
Nottebäck ... 108	Nymö 128	— (Vstn, Borg- sjö) 223	Odenslund ... 230	Oskar (Sthlm) 61	Presttorp 95
Nottebäck..... 108	Nynåshamn ... 76	— (Vstn, Häs- sjö) 225	Odensvi (Klm) 112	Oskarskolan 116	Prins Carls Upp- fostringsanstalt 76
Nusnäs 211	Nysbult 111	Näshult 104	— (Vstm)..... 204	Oskarskolan (Norrköping).. 98	Prins Gustafs skola (Uppsala) 79
Ny 190	Nyskoga 190	Näshulta ... 86	Odensvi 112	Oskarström ... 152	Prostökna 82
—, Södra 191	Nysund (Värm- land) 190	Näsinge 162	Odensåker ... 180	Oslättfors ... 220	Prästbol (Vrml, N. Råda) ... 190
Ny, Södra ... 191	— (Örebro) ... 200	Näskott 231	Odensåker ... 180	Ostvik 233	— (Vrml, Ö. Emtervik) ... 192
Ny, Västra ... 98	Nysäter 186	Näskott 231	Oderlunga ... 128	Othem 119	Pärstorp ... 183
—, Östra ... 97	Nysåtra (Ups) 78	Näslund 203	Oderlunga ... 128	Ottarp 144	Påarp (Krst, Hjärsås) 126
Ny, Östra ... 98	— (Vstb)..... 234	Näsräm 190	Oderup 148	Otterhällan ... 155	
Nyaby 100	Nyvall 222	Nässja 94	Odinslund ... 86	Otterstad ... 180	
Nya Hjälmseryd 101	Nyväng 135	Nässja 222	Offer 223	Ottarby 180	
Nya Koppar- berget 199	Nyåker..... 233	Nässjö 104	Offerdal ... 231	Ottarstad ... 180	
Nya Varfvet 162			Ofva 180	Ottarstad ... 180	
			Ofvangårdarne 213		

Påarp (Krst, Västra Karup) 131 — (Mlh)..... 147	Påbo 171	Påboda 116	Påfvelund..... 164	Pålsboda 195	Pålsjö 137	Pålsmåla 121	Pålstorps by... 144	Påryd 115	Påskallavik ... 113	Påtorp..... 124	Rabbats-benning 204	Rabo 203	Rabolöt 220	Rackeby 180	Racklöv 232	Rackstad 184	Racksund..... 236	Raelstorp 95	Rafunda 128	Rafunda 128	Ragnhildsdal 168	Ragunda 231	Ragvaldsträsk 234	Raknebo 154	Ramdala 123	Ramdalen 174	Ramhäll 77	Ramkvilla 104	Ramkvilla 104	Ramnåsa 106	Ramnås..... 204	Ramsberg 199	Ramsberg..... 177	Ramsele 226	Ramshult (Östg) 90 — (Klm)..... 114	Ramshyttan (Örb, Kil) ... 194 — (Örb, Ramsberg)..... 199	Ramsjö 220	Ramsta 78	Ramsta 78	Ramstad 111	Ramstorp (Östg) 94 — (Älfb)..... 172 — (Skb)..... 176	Ramsås 228	Ramsåsa 144	Ramsåsa 144	Ramunde-boda 195	Ramvik 225	Ransberg 180	Ransberg (Älfb) 174	Ransberg (Skb) 180	Ransby 189	Ransbysäter... 189	Ransta..... 203	Ransäter 190	Ransäter 190	Rappestad 94	Rappestad 94	Rasbo 78	Rasbokl 78	Raskarum 129	Rasåsen 226	Raus 144	Raus (h. folksk.) 47	Raus plantering 144	Reaby 101	Reaskäl 171	Rebbelberga 129	Rebbelberga 129	Redberget..... 156	Redslared ... 171	Redslared 171	Refninge 126	Refsund 231	Refteled 104	Refteled 104	Refvesjö 172	Refvesjö 172	Refvinge 144	Refvinge 144	Regna 94	Regnhult 108	Rehn 215	Rejmyre 95	von Reiserska skolan 131	Remmarlöf... 144	Remmarlöf... 144	Remmene 168	Remmene 168	Remsle 227	Reng 144	Reng 144	Rengsjö 220	Rennelanda 174	Rennelanda ... 174	Renneslöf ... 152	Renneslöf... 152	Renstad 184	Repemåla... 121	Replösa 108	Repllinge... 116	Repllinge... 116	Resarö..... 73	Resele 226	Reslöf 144	Reslöf, Södra. 144	Resmo 116	Resmo 116	Resteröd 162	Resö 161	Riala 71	Riala 71	Riddarhyttan... 204	Riddartorp ... 90	Riddersholm... 71	Rifallet 209	Riggards 198	Riksgården ... 237	Rimbo 71	Rindö 73	Ringamåla... 124	Ringarum ... 124	Ringarum..... 94	Ringeltaubeska skolan 113	Ringkarleby. 195	Ringkarleby... 195	Ringshyttan ... 199	Ringsrums 119	Rinkaby 129	Rinkaby 129	Rinn 186	Rinna 94	Rinnen 189	Ripa 131	Ripa 131	Ris 173	Risån 86	Risån 124	Risbäck 234	Risbäck 234	Riseberga 129	Riseberga..... 129	Risebo 111	Risekatslösa 144	Rislinge 94	Risinge 107	Risliden 234	Rissna 231	Risveden 168	Risäter 189	Risåtra 210	Roasjö 172	Roasjö 172	Robertsfors bruk 234	Robertsfors ... 233	Rockesholm ... 197	Rockhammar . 197	Rog 208	Rogberga 104	Rogberga 104	Roggered 174	Rogslösa 95	Rogslösa 95	Rogsta 220	Rogsta 220	Rolfstorp 152	Rolfstorp 152	Rolken 177	Roma 119	Roma (Klm) ... 113	— (Gll) 119	Rombotten ... 192	Rombäck 229	Romelanda... 162	Romeled 172	Romeled 172	Romfartuna . 204	Romma 210	Rone 119	Ronehamn ... 119	Ronneby 124	Ronneby (folk- högskola) ... 31 — (småsem.) 22	Ronneby 124	Ronöholm..... 69	Rosdal (Sth) 78 — (Vrml) ... 189	Rosenkälla ... 95	Rosenlund 204	Rosentorp..... 211	Roslags-Bro... 71	— Kulla 71	Roslags-Kulla. 71	Roslingsstorp 199	Roslöf 135	Rosserga..... 207	Rosshyn 154	Rosshyttan ... 205	Rossö (Gbg) ... 163	— (Vstn)..... 229	Rottne, Norra 108	—, Södra 109	Roxnäs 87	Rud 175	— (Vrml, Grafva) 186	— (Vrml, Kila) 188	— (Vrml, St. Kil) 191	— (Vrml, Ö. Ullerud)..... 192	Rude 229	Rudsberg 192	Rudsby 189	Rudsgården ... 188	Rudskoga 190	Rudö 207	Ruggestorp ... 90	Rullebacka ... 94	Rullesås 181	Rumma (Östg) 90 — (Klm)..... 111	Rumpeboda ... 131	Rumskulla ... 112	Rundvik 233	Runemo 215	Runmarö 69	Runneväl ... 191	Runsten 116	Runsten 116	Runtorp 115	Runtuna 86	Runö 73	Ruskemåla ... 115	Rute 119	Ry 141	Rya 129	Rya (Gbg) ... 160	— (Örb)..... 198	Ryd 180	Ryd, Västra (Ups)..... 81	—, Västra (Östg)..... 97	Ryd (Jkp) ... 102	— (Krb, Al- mundsryd) ... 106	— (Krb, Hinne- ryd) 107	— (Krb, Mo- heda)..... 108	— (Krb, Nöbbe- led) 108	— (Blk) 124	— (Skb) 179	Ryda 180	Ryda (Östg) ... 94	Rydaholm 104	Rydal 172	Rydboholm (Sth) 73	— (Älfb)..... 171	Rydbobruk..... 103	Ryllshyttan ... 208	Ryng 145	Ryningsnäs ... 112	Ryr, Lane- 161	—, Sundals- 174	—, Valbo- 174	—, Väne- 170	Ryssby (Krb). 108	— (Klm)..... 116	Ryssby..... 108	Rystad 95	Rystads- Näsby 95	Ryttern 204	Råane 154	Råabelöf 125	Råbo, Stora 145	Råby (Srml, Råby-Rekarne) 86	— (Srml, Råby- Rönö o. Bärbo) 86	— (Krst)..... 127	— (Vrml) 189	—, Lilla 141	—, Stora 145	Råby-Rekarne 86	— Rönö 86	Råda (Gbg) . 162	— (Skb) 162	Råda (Gbg) ... 180	— (Skb) 180	— (Vrml, Eks- härad) 185	— (Vrml, Norra Råda) 189	Råda, Norra 189	—, Södra 191	Rådanefors ... 175	Rådbergska flickskolan ... 179	Rådene 180	Rådmanö 71	Rådom (Vrml) 185	— (Vstn)..... 224	Råga 133	Råggård 174	Råggård 174	Råhult 101	Råhus 144	Rån 217	Rånbyn 239	Råneå 239	Råneå (småsem.) 27	Rångedala... 168	Rånnum 170	Rånås 70	Råryd 167	Råshult 90	Råsmark 99	Råå, norra 144	—, södra 144	Råfmarken ... 173	Råftorp 192	Råfvmåla 107	Råfvetofla ... 146	Råfvinge 152	Råfvinge 152	Råfvåla 209	Rållsön 198	Råmen 190	Råmsnäs 190	Rännö 229	Råtan 231	Rätansbyn ... 231	Rättvik 211	Rö 71	Rö 225	Röaby 121	Röbjörkeby ... 186	Röbäck 235	Rödbo 162	Rödeby 124	Rödene 168	Röddinge ... 144	Röddinge ... 144	Rödån 176	Rödön 231	Röena 128	Röetved 125	Röfors 193	Röinge (Krst) 129	— (Hll) 152	Röjdåsen 192	Röjeråsen... 211	Rök 95	Rök (Östg) ... 95	— (Vrml) ... 190	Röka 222	Röke 129	Röke 129	Rölanda 174	Rölanda 174	Röle 202	Rönndalen ... 207
---	----------------	------------------	--------------------	--------------------	------------------	--------------------	---------------------	-----------------	---------------------	-----------------	---------------------------	----------------	-------------------	-------------------	-------------------	--------------------	-------------------	--------------------	-------------------	-------------------	------------------	-------------------	-------------------	-------------------	-------------------	--------------------	------------------	---------------------	---------------------	-------------------	-----------------	--------------------	-------------------	-------------------	-------------------------------------	--	------------------	-----------------	-----------------	-------------------	---	------------------	-------------------	-------------------	------------------------	------------------	--------------------	---------------------	--------------------	------------------	--------------------	-----------------	--------------------	--------------------	--------------------	--------------------	----------------	------------------	--------------------	-------------------	----------------	----------------------	---------------------	-----------------	-------------------	-----------------	-----------------	--------------------	-------------------	---------------------	--------------------	-------------------	--------------------	--------------------	--------------------	--------------------	--------------------	--------------------	----------------	--------------------	----------------	------------------	--------------------------------	------------------	------------------	-------------------	-------------------	------------------	----------------	----------------	-------------------	----------------	--------------------	-------------------	------------------	-------------------	-----------------	-------------------	------------------	------------------	----------------	------------------	------------------	--------------------	-----------------	-----------------	--------------------	----------------	----------------	----------------	---------------------	-------------------	-------------------	--------------------	--------------------	--------------------	----------------	----------------	------------------	------------------	------------------	---------------------------------	------------------	--------------------	---------------------	---------------------	-------------------	-------------------	----------------	----------------	------------------	----------------	----------------	---------------	----------------	-----------------	-------------------	-------------------	---------------------	--------------------	------------------	------------------	-------------------	-------------------	--------------------	------------------	--------------------	-------------------	-------------------	------------------	------------------	----------------------------	---------------------	--------------------	------------------	---------------	--------------------	--------------------	--------------------	-------------------	-------------------	------------------	------------------	---------------------	---------------------	------------------	----------------	--------------------	-------------------	-------------------	-------------------	------------------	-------------------	-------------------	------------------	-----------------	----------------	------------------	-------------------	--	-------------------	------------------	----------------------------------	-------------------	---------------------	--------------------	-------------------	------------------	-------------------	-------------------	------------------	-------------------	-------------------	--------------------	---------------------	-------------------	-------------------	--------------------	-----------------	---------------	----------------------------	--------------------	-----------------------	-------------------------------	----------------	--------------------	------------------	--------------------	--------------------	----------------	-------------------	-------------------	--------------------	----------------------------------	-------------------	-------------------	-------------------	------------------	------------------	------------------	-------------------	-------------------	-------------------	------------------	---------------	-------------------	----------------	--------------	---------------	-------------------	------------------	---------------	---------------------------	--------------------------	-------------------	-------------------------------	-------------------------------	----------------------------	-------------------------------	-------------------	-------------------	----------------	--------------------	--------------------	-----------------	--------------------------	-------------------	--------------------	---------------------	----------------	--------------------	----------------	-----------------	---------------	--------------	-------------------	------------------	-----------------	-----------------	-------------------------	-------------------	-----------------	--------------------	-----------------	------------------------------	----------------------------------	-------------------	--------------------	--------------------	--------------------	-----------------	-----------------	------------------	-------------------	--------------------	-------------------	--------------------------------	--------------------------------	-----------------	--------------------	--------------------	--------------------------------	------------------	------------------	------------------	-------------------	----------------	-------------------	-------------------	------------------	-----------------	---------------	------------------	-----------------	--------------------	------------------	------------------	----------------	-----------------	------------------	------------------	----------------	--------------------	-------------------	-------------------	--------------------	--------------------	--------------------	--------------------	-------------------	-------------------	-----------------	-------------------	-----------------	-----------------	-------------------	-------------------	-------------	--------------	-----------------	--------------------	------------------	-----------------	------------------	------------------	------------------	------------------	-----------------	-----------------	-----------------	-------------------	------------------	-------------------	-------------------	--------------------	------------------	--------------	-------------------	------------------	----------------	----------------	----------------	-------------------	-------------------	----------------	-------------------

Rönneberga ... 133	Sandbacka ... 219	Sannerud 182	Silfvergrufvan.. 198	Sjöstorp 134	Skellefteå..... 284
Rönneboda ... 131	Sandbol 188	Sannäs..... 163	Silfåkra 145	Sjöstugan..... 85	— (småsem.).. 27
Rönninge 75	Sandby 116	Satsarup 149	Silfåkra 145	Sjösås 108	Skene 173
Rönnäng ... 162	—, Södra ... 146	Saxehammar .. 213	Siljansnäs ... 212	Sjötofta 172	Skeneholm ... 146
Rönnäng 162	Sandby (Ups) .. 80	Saxhyttan..... 197	Sillaröd 125	Sjötofta 172	Skeninge ... 95
Rönås 149	— (Klm)..... 114	Saxtorp 145	Sillerbo 219	Sjörtorp..... 179	Skepparslöf .. 129
Rönö (Srml) .. 86	— (Krst)..... 125	Saxån 186	Sillerud 190	Sjövik 100	Skepperstad 104
— (Östg)..... 95	Sandby, Norra 128	Sebende 72	Sillerud 190	Skabersjö ... 145	Skepperstad ... 104
Rönö 95	—, Södra 146	Sebbenebyn ... 186	Sillesjö..... 135	Skabersjö 145	Skepphult ... 172
Röra 162	Sandbäck 146	Segelsbo 103	Sillhöfda ... 124	Skacksjö 192	Skepphult..... 172
Röra (Gbg,	Sandgårdsborg. 116	Segerstaby'n .. 190	Sillingeby'n .. 189	Skafböke 150	Skepplanda .. 172
Långelanda).. 161	Sandhamn ... 69	Segerstad	Silpinge 121	Skaftekulla ... 111	Skepptuna ... 72
— (Gbg, Röra) 162	Sandhem ... 181	(Klm)..... 116	Silte 119	Skaftö 162	Skepptuna ... 72
Rörbro 202	Sandhult ... 169	— (Skb) 181	Silte..... 119	Skaga 183	Skepsta 84
Rörbäcksnäs... 210	Sandhult (Klm) 113	— (Vrml) ... 190	Simeå 222	Skagershult .. 195	Skepsås 95
Rörsbo 117	Sandhult (Älfb) 169	— (Gfb) 220	Simlinge ... 145	Skallerud..... 193	Skepsås 95
Rörsered 170	Sandseryd ... 104	Segerstad (Klm) 116	Simlinge 145	Skallmeja ... 181	Skepthammar 78
Rörsjöskolan.. 141	Sandseryd ... 104	— (Skb) 181	Simonsbo 209	Skallmeja ... 181	Skerike 204
Rörum 129	Sandsjö 109	Segesholm ... 180	Simonstorp .. 95	Skallajö 172	Skerike 204
Rörum 129	Sandsjö,	Seglingsberg ... 204	Simonstorp(Östg) 90	Skalunda ... 181	Skettilljunga... 131
Rörum, Norra 144	Norra 103	Seglora 172	— (Skb) 177	Skamhed 210	Skifarp 145
Rörum, Norra 144	—, Södra ... 109	Segron 185	Simris 129	Skane 189	Skifarp..... 145
Rörum, Södra 146	Sandsjöhyttan.. 189	Selarp 147	Simris 129	Skånör 145	Skifed 186
Rörum, Södra 146	Sandskog 108	Selånger ... 226	Simrishamn .. 129	Skånör..... 145	Skillingaryd ... 105
Rörö 164	Sandsten 111	Selö, Ytter-	Simrishamn .. 129	Skara 181	Skillinge (Blk) 123
Rösebo 173	Sandudden 95	—, Örver- .. 88	Simtuna 201	Skara 181	Skillinge (Krst) 131
Röshult 109	Sandvik (Jkp) 104	Seskarö 238	Singö 71	— (semin.)... 11	Skillinge (Krst) 131
Rösmåla 109	— (Kpb) 212	Sevalbo 218	Singö 71	— (nyasmåsem.) 25	Skillingmark 191
Röste 215	Sandvik (Jkp,	Sevalla 204	Sinnerbo 114	Skararp 107	Skinskatte-
Röstånga ... 144	Sandvik)..... 104	Sevalla 204	Sireköpinge .. 145	Skarsfsjö 234	berg 204
Röstånga 144	— (Jkp, Ny-	Sexdråga ... 172	Sireköpinge ... 145	Skarhult ... 145	Skir 110
	dala) 104	Sexdråga 172	Sirkön 109	Skarhult ... 145	Skirbråten ... 193
	— (Vstb)..... 235	Sibbaboda ... 124	Sirsjön 198	Skärke 181	Skirö 104
	Sandviken (h.	Sibbamåla ... 123	Sissehult 110	Skarlunda..... 75	Skirö 104
	folksk.) 48	Sibbarp 152	Sisselboda..... 81	Skarped (Vrml) 191	Skjelfvum ... 181
Sahlefeldtska	— (Örb) 193	Sibbarp (Krst) 128	Sivikan 173	Skarped (Örb).. 197	Skobo 100
folkskolan ... 194	— (Gfb) 219	— (Hll) 152	Sjogerstad ... 181	Skarstad ... 181	Skoftebyn..... 167
Saivis 238	— (Vstn)..... 224	Sibbhult 126	Sjogerstad ... 181	Skarstad 181	Skog (Gfb) ... 220
Sal 181	—, Nedre ... 209	Sibbo 200	Sjonhem 119	Skartofta 149	— (Vstn)..... 226
Sal 181	Sandåker 160	Sibräcke, Stora 162	Sjonhem 119	Skogelöf 108	Skoga (Gtl) ... 120
Sala 204	Sandåkra 145	Sickla 74	Sjugare 210	Skatelöf 108	— (Vrml) ... 185
— landsförs. 204	Sandås..... 154	Sidan 175	Sjulnäs 239	Skattmansö ... 201	Skogaholm ... 195
Salbacka 195	Sandö 223	Sidensjö ... 226	Sjunda 75	Skattungbyn .. 211	Skogby..... 151
Salbo 205	Sangs 238	Sidensjö 226	Sjutolft,	Skattunge ... 212	Skoglösa 131
Salebol 175	Sankt Anna 95	Sidlandsmåla .. 117	Husby- 78	Skobo 72	Skogsborg..... 202
Saleby 181	— Ibb 144	Siene 169	Själänd 228	Skeby 181	Skogsby (folk-
Saleyby 181	— Iljan 204	Siene 169	Sjålevad ... 226	Skoby 181	högskola) ... 31
Salem 75	— Johannes 95	Siggahult 108	Sjöbacka 181	Skeda 95	Skogsbygden... 78
Sallebyn 174	— Lars 95	Siggarp (Jkp) .. 99	Sjöbo (Mlh,	Skedala 152	Skogshall 85
Sallerup,	— Nikolai .. 86	Siggarp (Blk) .. 121	Barsebäck) ... 133	Skede 104	Skogsryd 108
Södra 146	— Olof (Sth) 71	Siggarp (Blk) .. 121	— (Mlh, Södra	Skede 104	Skogs-Tible .. 78
Salmis 238	— Olof (Krst) 129	Siggeryd 97	Åsum) 146	Skederid ... 71	Skogs-Tible ... 78
Salsta 78	Sankt Olof ... 129	Siggestorp 194	Sjöborgen 108	Skederid 71	Skokloster ... 79
Saltsjöbaden 75	— Olofsskolan	Sigridslund ... 88	Sjöbygget 107	Skodeskam-	Skolgan
Saltsjöbaden... 75	(Norrköping).. 92	Sigtuna 71	Sjödiken 146	ma 172	(Göteborg) ... 157
Salsåker 226	Sankt Per (Sth) 71	Sigtuna 71	Sjögärås 183	Skedevi 95	Skolgårda..... 92
Saltarö 73	— Per (Östg) 96	Sikeå 233	Sjögästad ... 95	Skedshult 112	Skoltuna 181
Salteå 226	— Peter 172	Sikfors 198	Sjögästad 95	Skedvi, Stora 212	Skorped 226
Salkällan..... 154	— Peters	Sikås 230	Sjösäter 96	—, Västra ... 206	Skottlanda ... 190
Sammakko ... 236	kloster 144	Sil 181	Sjögöle 88	Skee 162	Skranra 200
Samsala 89	— Sigfrid ... 116	Sila 95	Sjöholm 88	Skeglinge ... 145	Skrea 152
Samuelsberg... 92	Sanna (Jkp) ... 103	Silbodal ... 190	Sjörup 145	Skegrie 145	Skrea 152
Sanda 119	— (Gbg)..... 160	Silfberg ... 212	Sjörup 145	Skellefteå ... 234	Skredsvik ... 162
Sanda 119	Sanne 162	Silfvereke 106	Sjösa 87		Skrehall 170
Sandarne 221					

Skrekarhyttan... 199	Skällinge ... 152	Slåthult 101	Sollentuna ... 72	Starrkärr ... 172	Stilleryd 121
Skresta..... 84	Skällinge 152	Slätt 225	Sollentuna,	Stationsskolan	Stimmerbo ... 211
Skrikebo 114	Skällvik 95	Slättaryd 130	Norra..... 72	(Forserum) ... 101	Stixered 151
Skromberga ... 134	Skålsbäck..... 114	Slätthög 211	—, Södra..... 72	— (Lönnerberga) 112	Stjälkhammar 112
— centralskola 134	Skålsmara ... 70	Slätten (Gbg).. 161	Sollerön 212	Stegatorp..... 151	Stjälphyttan .. 189
Skrubbeboda... 123	Skärblacka ... 91	— (Kpb)..... 210	Sollerön 212	Stegelviken ... 189	Stjärnarp 150
Skruf 108	Skärf 181	Slättevalla ... 179	Solna 72	Stehag 145	Stjärnecreutzska
Skufstad 186	Skärf 181	Slåthult 161	Solna, Nya	Stehag 145	skolan 163
Skrukeby,	Skärfsta 227	Slätthög 108	Centralskolan 72	Sten (Vrml,	Stjärnfors
Östra 98	Skärfve 154	Slätthög 108	Solvik 84	Grafva) 186	(Vrml) 189
Skrukeby, Östra 98	Skärvered 150	Slättna 99	Sonstorp 90	— (Vrml, Ny) 190	— (Örb) 198
Skråmträsk ... 234	Skärhamn ... 162	Slättåkra ... 152	Sorsele 234	Stenalmen ... 180	Stjärnholm ... 86
Skräddaregårde 117	Skäringby..... 70	Slättåkra 152	Sorunda 75	Stenberg ... 104	Stjärnorp ... 95
Skräddarp ... 100	Skärkehylte ... 103	Slöinge 152	Sotebyn 174	Stenberga ... 104	Stjärnorp 95
Skräffinge,	Skärkind ... 95	Slöinge..... 152	Spakarp 95	Stenberget ... 145	Stjärnsund ... 209
Norra 144	Skärkind 95	Slöta 181	Spannarp ... 152	Stenbrohult 108	Stjärnvik 202
—, Västra ... 148	Skärmnäs..... 184	Slöta 181	Spannarp..... 152	Stenby, Västra 97	Stjårted 224
Skrålle 123	Skärstad , Södra 104	Smedby 116	Sparlösa ... 181	Stenby, Västra 97	Stokaryd ... 104
Skråffinge..... 144	Skärstad, Södra 104	Smedby (Klm) 116	Sparlösa 181	Stenby, Östra 98	Stocka säg ... 218
Skröfva 173	Skärvången ... 230	— (Kpb)..... 209	Sparnäs 184	Stenby, Östra. 98	Stockholm ... 51
Skucku 230	Skåstra 219	Smedjebacken 211	Sparrsätra ... 79	Stene 154	Stockholm
Skultuna ... 205	Sköfde, Ale-	Smedjehult ... 108	Sparrsätra ... 79	Steneby 174	(h. folksk.)... 44
Skultuna bruk 205	— landsförs. 181	Smedsby 92	Spekeröd ... 162	Steneby 174	— (nyasmåsem.)21
Skummeslöf 152	— stad 181	Smedsbyn 238	Spelvik 86	Stenestad ... 129	— (priv. folksk-
Skummeslöf... 152	Sköldinge ... 86	Smedserud ... 184	Spelvik..... 85	Stenestad ... 129	sem.)..... 18
Skurholms-	Sköldsbygd ... 107	Smedstorp ... 129	Sperlingsholm 153	Stengårds-	— (priv. små-
staden 238	Sköldunga ... 163	Smedstorp (Jkp) 103	Spetby 86	hult 100	sem.)..... 20
Skuru 74	Skölfvene ... 169	— (Krst)..... 129	Spethult 180	Stenhamra ... 72	— (semin.) ... 10
Skurup 145	Skölfvene 169	Smedstorp 113	Spjutstorp ... 129	Stenhamre ... 219	Stockholms-
Skurup (folk-	Sköllersta ... 195	Smis (folkh.-sk.) 31	Spjutstorp... 129	Steninge ... 152	Näs 79
högskola) ... 33	Skön 226	Smolmark..... 187	Sporek 114	Steninge 152	Stockholms-Näs 79
Skutskär 81	Skön 226	Smula 169	Sprengportenska	Stenkulla 195	Stockhult (Krb) 107
Skuttunge ... 79	Skönabäck ... 145	Smyge 149	skolan 84	Stenkumla ... 119	— (Krst)..... 127
Skuttunge..... 79	Skönbacka ... 190	Smålandsstenar 105	Sproge 119	Stenkumla ... 119	Stocksbo, (Gfb,
Skyllberg 195	Skönberga ... 95	Smögen 161	Sproge 119	Stenkivista ... 86	Fårla o. Kår-
Skymnäs,	Skönberga ... 95	Snafunda ... 195	Spånarp 100	Stenkyrka	bole) 216
Västra 190	Skönnerud ... 187	Snaskil 190	Spånga 72	(Gtl) 119	— (Gfb, Ofvan-
Skyttbrink ... 73	Skönsberg..... 227	Sneslinge ... 69	Spånga 192	— (Gbg) 162	sjö) 220
Skytteanska	Skönsmön 227	Snopptorp ... 84	Spånarhyttan 204	Stenkyrka... 119	Stocksbro 212
skolan (Klm). 117	Skönsvik 227	Snårbotten ... 139	Stabbarp (Jkp) 101	Stensbo 161	Stocksund 72, 69
— (Vstb)..... 234	Skörnäs 227	Snårestad ... 145	— (Mlh) 147	Stensborg ... 84	Stocksund (Sth,
Skå 72	Skörpinge ... 126	Snårestad 145	Stackmora ... 211	Stens bruk ... 91	Stocksund) ... 69
Skå 72	Skörstorp ... 181	Snöstorp ... 152	Stadra 199	Stensele 234	— (Sth, Estuna) 70
Skålldal 162	Slagesnäs ... 123	Snöstorp 152	Stafby 79	Stensele 234	Stocksätter ... 215
Skållerud ... 174	Slaka 95	Snötomta ... 112	Stafby 79	Stenshult ... 163	Stolpabäck ... 117
Skållerud ... 174	Slaka 95	Snöån 211	Staffansbo ... 97	Stenslund ... 209	Stommen (Älfb,
Skånella ... 72	Slakmöre 116	Sofa Magda-	Stafnäs 191	Stensstad ... 185	Tisselskog) ... 174
Skånella 72	Slattingebygd 115	lena 212	Stafre 231	Stenstorp ... 181	— (Älfb, Vår-
Skånings-	Slimminge ... 145	Sofieborg 82	Stafsinge ... 152	Stenstorp (folk-	vik) 174
Åsaka 181	Slimminge ... 145	Sofielund 148	Stafsjö 85	högskola) ... 37	— (Älfb, Årte-
Skåpafors..... 173	Slite 119	Solarfvet 213	Stafsnäs 69	— (Srrml)..... 88	mark)..... 175
Skår 172	Slogkärr 202	Solfvarbo ... 209	Stafvik 86	— (Hll) 151	— (Vrml, Gun-
Skårby 145	Slogstorp ... 135	Solberga 223	Stala 162	— (Skb) 181	narskog) ... 186
Skårby 145	Slottvångskolan	Solberga (Mlh) 145	Stala (Gbg,	Stenum 181	— (Vrml, Töcks-
Skårdal 171	(Hälsingborg) 136	— (Gbg)..... 162	Långelanda) 161	Stenum 181	mark)..... 191
Skåäng 87	Slyte 195	— (Älfb)..... 169	— (Gbg, Stala) 162	Stenåsa 116	— (Vrml, Västra
Skåftruna ... 202	Slågarp, Lilla 139	—, Norra ... 99	Stallberga ... 99	Sternö 121	Fågelvik) ... 192
Skåfveryd ... 117	—, Stora ... 145	—, Södra ... 104	Stamnared ... 152	Stiby 129	— (Vrml, Öster-
Skägga 73	Slågarp, Stora 145	Solberga (Jkp). 104	Stamnared ... 152	Stiby 129	vallskog)..... 192
Skågeberg ... 191	Sladekärr 174	— (Mlh) 145	Stannum 172	Stidsvig 132	Stora Aspång ... 163
Skälby (Srml). 88	Slädene 181	— (Gfb) 221	Starbo 211	Stighult 107	— Bedinge ... 147
— (Klm) 115	Släp 152	— station ... 99	Starby 129	Stigsjö 227	— Berg 161
Skälhem, Stora 112	Slätafly 116	Sollefteå ... 227	Starby 129	Stigslund ... 218	— Djulö..... 86
Skällarbyn ... 188	Slätbacka 95	Sollefteå bruk 227	Starrarp 135	Stigtomta ... 86	— Ekeby..... 204

Stora Haddebo 97	Strängnäs	Stållö 117	Svansele 234	Svälte 154	Säter 213
Stora Ham-	landsförs. ... 86	Ståfvie 145	Svanskog ... 191	Svärdsjö ... 212	Säters lands-
mar 145	Strängsered 169	Ståfvie 145	Svanvik 161	Svärdsjö 212	församling 213
Stora Hammar 145	Strängsered ... 169	Stållberg 198	Svanå 202	Svärta 87	Säterbo 205
Stora Harrie 145	Strängsmåla ... 108	Stålldalen 198	Svanö 224	Svartan 178	Sätergården ... 189
Stora Harrie... 145	Strängstorp ... 84	Stämnenad ... 171	Svappavare ... 237	Svärtinge 97	Sätersta 87
Stora Herre-	Strö 181	Stämshult..... 111	Svarsbjörke .. 191	Sya 95	Sätersta 87
stad 145	—, Norra ... 128	Ståringe 88	Svarsbjörnsbyn 240	Sya 95	Sätilla 172
Stora Herrestad 145	—, Västra ... 148	Stärte (Vstm).. 201	Svarlbyn (Nrb,	Synnerby ... 182	Sätilla 172
— Höghult ... 174	—, Östra ... 149	— (Gfb) 222	Öfver-Kalix).. 239	Synnerby 182	Sätra (Sth) ... 74
Stora Kil ... 191	Strö 181	Stöde 227	— (Nrb, Öfver-	Syrholm 208	— (Ups)..... 80
— Koppar-	—, Norra ... 128	Stödraf 145	Luleå) 240	Sysslebäck ... 185	— (Östg)..... 96
berg 212	—, Västra ... 148	Stöllet 189	Svartbäcken... 76	Sågsbo 207	— (Skb)..... 183
— Köpinge ... 145	—, Östra ... 149	Stömme 191	Svarteberg .. 163	Sågtorp..... 69	— (Vrml,
Stora Köpinge. 145	Ströfvelstorp 129	Stöpaforis 191	Svarteberg ... 163	Sålanda 172	Gunnarskog). 186
— Lundby ... 172	Ströja 78	Sund 95	Svartlå 236	Såneby..... 90	— (Gfb, Hille
Stora Malm 86	Ström 231	Sund (Gfb) ... 220	Svartnäs ... 212	Sånga (Sth)... 72	o. Oslättfors) 218
Stora Markie... 133	Ström 160	— (Vstn)..... 227	Svartnäs bruk. 212	— (Vstn)..... 228	— (Gfb, Ofvan-
Stora Mellby 169	Strömbacka ... 215	Sundbo 205	Svartorp ... 104	Sången 198	sjö) 220
— Mellösa ... 195	Strömby 116	Sundborn ... 212	Svartorp 104	Säbrå 228	Sättna 228
Stora Mölle-	Strömhult..... 108	Sundbornsbyn 212	Svarträ 152	Säby (Jkp) ... 99	Sättna 69
berga 143	Strömnäs 224	Sundby 87	Svartsö 73	— (Mlh) 146	Sätuna 182
Stora Råby ... 145	Strömsberg	Sundby (Sth).. 69	Svartösten 238	— (Vstm)..... 205	Sävast 240
Stora Råby ... 145	(Klm)..... 116	— (Gfb) 218	Svartvik 226	Säby (Blk) ... 123	Sävenås 234
— Sibräcka ... 162	— (Blk) 124	Sundbyberg 72, 69	Svartå bruk... 194	— (Mlh) 146	Söbbön 160
Stora Skedvi 212	Strömsbergs	Sundals-Ryr 174	Svedala 146	— (Vstm)..... 205	Söderala ... 221
Stora Skälhem 112	bruk 79	Sunderbyn ... 238	Svedala (h. folk-	Säbyggeby ... 220	Söderbodarne .. 81
Stora Slågarp 145	Strömsbro ... 217	Sundre 119	skola)..... 46	Säfte köping... 184	Söderby-Karl 72
Stora Slågarp.. 145	Strömsbruk ... 218	Sundre 119	—, Municipal-	Säflacka 125	Söderbärke .. 213
— Svedala ... 146	Strömsdal ... 213	Sundsbro 202	skolan 146	Säfne 201	Söderfors ... 79
Stora Tuna ... 212	Strömsholm ... 203	Sundsbyn..... 184	—, Stora..... 146	Säfsjö (Jkp,	Söderfors ... 79
— Uppåkra 145	Strömsnäs ... 114	—, Lilla 187	Svedberg 138	Norra Ljunga) 103	Söderhamn .. 221
Stora Uppåkra 145	— bruk 109	Sundsjö 231	Svedjeholmen.. 226	— (Jkp, Vallsjö) 105	Söder-
— Vambåsa ... 121	Strömsrum ... 117	Sundsjön 187	Svedvi 205	— (Krb) 108	hvidinge ... 146
Stora Åby ... 95	Strömstad ... 162	Sundstaby 184	Sveg 232	Säfsjölund ... 115	Söderhvidinge . 146
Stoby 129	Strömsund ... 231	Sundsfall ... 227	Svegsmon..... 232	Säfsjön 198	Söderköping 96
Stoby 129	Strömstorp ... 200	Sunhult 99	Svenljunga .. 172	Säfsjöström ... 107	Södertou 141
Storbo 209	Strönhult 131	Sunnansjö	Svenljunga ... 172	Säfsnäs 213	Södertälje ... 75
Storbodarne ... 220	Stubbelycke ... 124	(Kpb) 209	Svennarum ... 104	Säfte 81	Södertälje 75
Storbron 186	Stugsund 221	— (Vstn)..... 224	Svennarum ... 104	Säfvar 234	Södertörns
Storbyn 207	Stugubyn 231	Sunnanå 134	Svenneby (Gbg)163	Säfvared ... 182	villastad..... 74
—, Västra ... 213	Stugun 231	Sunnanås 219	— (Skb) 182	Säfvare 182	Södervärm 120
Storebro ... 113	Stum 152	Sunne (Vrml) 191	Svenneby 185	Säfve 163	Söderåkra ... 116
Storfors 188	Stumsnäs 212	— (Jmtl) 231	Svennevad ... 195	Säfverstad ... 215	Söderåkra 116
Storkyrkoförsam-	Sturkö 124	Sunne (h. folksk.) 48	Svensbol 192	Säldebråten .. 185	Söderås 211
lingen (Sthlm) 51	Sturup 135	Sunnemo ... 191	Svensby 239	Sälen 213	Söderö 90
Storkåge 234	Stusshyttan ... 209	Sunnersberg 181	Svenshult..... 187	Säljebacka ... 192	Södra Björke 169
Storsjö 231	Stymne 80	Sunnersberg ... 181	Svenshyttan ... 194	Sällebråten ... 107	Södra Borgeby 191
Storsjö 231	Stymninge..... 78	Suntak 182	Svensköp ... 146	Sällstorp ... 152	— Brantevik. 132
Storvik 220	Styra 95	Suntak 182	Svensta 230	Sällstorp 152	— Edinge ... 79
Strand (Vrml,	Styrestad ... 95	Sura 205	Svenstad 130	Sälshög 130	— Edsbyn ... 220
Ed) 185	Styrestad 95	Surahammar.. 205	Svenstorp ... 146	Säm, Norra ... 168	Södra Finn-
— (Vrml, Sil-	Styrnäs 227	Surle 171	Svenstorp (Krst) 126	—, Södra ... 172	skoga 191
bodal) 190	Styrnäsgården 227	Surteby 172	— (Mlh) 144	Säm 186	Södra Fjell ... 185
— (Vrml, Va-	Styrsö 162	Svabensverk 220	Sventorp ... 182	—, Södra ... 172	Södra Fogelås 182
rnsm) 191	Styrsö 162	Svabensverk ... 220	Sventorp 182	Sänningsås ... 167	Södra förstads-
Stranvik 189	Stålsbyn 191	Svaktorp 111	Sverkersholm . 94	Särestad ... 182	skolan(Malmö) 142
Strå 95	Stånga 119	Svalöf, Norra 144	Sverksta 197	Särestad 182	Södra Hagby... 114
Strå 95	Stånga 119	Svalöf 145	Svinaberga ... 129	Särna 213	Södra Hestra 104
Stråvalla ... 152	Stångberga ... 73	—, Södra ... 144	Svinhult ... 95	Särnabyn 213	Södra Hestra... 104
Stråvalla 152	Stångby 145	—, Norra ... 144	Svinhult 95	Särslöf 146	Södra Härene 169
Strängnäs ... 86	Stångby 145	Svanby 79	Svinnegarn .. 79	Särslöf 146	Södra Härene,
Strängnäs..... 86	Stångsmåla ... 108	Svaneholm ... 145	Svinnegarn ... 79	Säter (Skb)... 182	(Ålfb, Alguts-
— (semin.)... 12	Stäckö 89	Svanhals ... 95	Svinö 209	— (Kpb)..... 213	torp) 166

Trosa 87	Tunhem,	Täby (Sth) ... 72	Ufvered 182	Uppsala 79	Valla 164
— landsförs. 87	Västra 170	— (Örb) 195	Ugerup 127	Uppsala (se-	Valla (Srml,
Trotteslöf 106	—, Östra ... 183	Täby (Ups) ... 81	Uggjarp (Krst) 126	min.)..... 10	Sködinge) ... 86
Trunnerup ... 147	Turbo 209	— (Örb) 195	— (Mlh) 133	— (småsemin.) 21	— (Srml, Ytter-
Tryde 130	Turinge 75	Täfteå 234	— (Hll) 150	Uppsala,	Enhörna) ... 88
Tryde 130	Turtola 240	Täfvellsås ... 109	Ugglebo 222	Gamla 78	— (Kpb, By) 207
— (h. folksk.) 46	Tutaryd 109	Täfvellsås ... 109	Uggleryd 101	Uppsala, Gam-	— (Kpb, Lima) 210
Tryserum ... 112	Tutaryd 109	Tällberg 210	Ugglum 182	la 78	Vallarum 135
Trångfors 203	Tveta (Sth) ... 75	Tämta 169	Ukna 112	Uppsala	Vallby (Ups) 80
Tråvad 182	— (Klm) ... 112	Tämta 169	Ulf 128	landsförs.	— (Srml)..... 87
Tråvad 182	— (Vrml) ... 191	Täng 182	Ulfberg 225	Uppsala-Näs 80	— (Krst) 130
Träkumla ... 119	Tveta (Sth) ... 75	Täng 182	Ulfby 184	Uppsälje 210	Vallby (Ups) ... 80
Träkumla 119	— (Klm)..... 112	Tängsta 226	Ulfshyttan ... 212	Uppåkra	— (Srml)..... 87
Träne 130	Tveten (Gbg) 161	Tännäs 232	Ulfsta 220	Stora 145	— (Krst) 130
Träne 130	— (Älfb) 173	Tännäs 232	Ulfvi 203	Uppåkra, Stora 145	— (Mlh) 149
Tränsta 203	Tving 124	Täppehusen ... 134	Ulfvik 228	—, Lilla 145	Vallda 153
Träslöf 152	Tving 124	Tärby 169	Ulfön 226	Uranienborg ... 144	Valleberga ... 130
Träslöf 152	Tvingelshed ... 121	Tärendö 239	Uleberg 163	Uringe 74	Valleberga ... 134
Trässberg ... 182	Tvååker ... 153	Tärendö 239	Ullared 153	Urshult 109	Vallen (Vstn,
Trässberg 182	Tvärred 172	Tärna (Vstm) 201	Ullared 153	Urshult 109	Bjärträ) 223
Trästena ... 182	Tvärred 172	— (Vstb)..... 234	Ullasjö 172	Ursviken 234	— (Vstn, Haf-
Trästena 182	Tvärskog 125	Tärna (folk-	Ullatti 236	Uråsa 109	verö) 224
Träthult 114	Tycke 195	sk.) 39	Ullened 182	Uråsa 109	— (Vstn, Jun-
Trättsbo 204	Tydtje 174	Tärnsjö 201	Ullened 182	Usland 223	sele) 225
Trättestad ... 161	Tyfors 213	Tävelstad ... 96	Ullersäter..... 199	Usta 195	— (Vstn, Nor-
Träå 144	Tyfta (Gbg,	Töcksmark ... 191	Ullerud,	Utansjö 225	dingrå) ... 226
Trökörna ... 182	Stenkyrka)... 162	Töftedal 174	Nedre 189	Utby 183	— (Vstn, Ram-
Trökörna 182	— (Gbg, Sven-	Tölleback ... 171	Ullervad ... 182	Utby (Skb) ... 183	sele) 226
Trönninge ... 153	neby)..... 163	Töllesjö 172	Ullervad 182	— (Kpb)..... 208	— (Vstn, Skog) 226
Trönninge ... 153	Tyfter 162	Töllesjö 172	Ullfors 79	Uteby 154	— (Vstn, Stöde) 227
Trönäs 91	Tygelsjö ... 147	Tölö 153	Ullstorp 130	Uttersberg ... 204	— (Vstn, Sätt-
Trönö 222	Tynderö ... 229	Tönnersjö ... 153	Ullstorp (Krst,	Utvik 229	na) 228
Trösken 222	Tyngsjö ... 213	Tönnersjö ... 153	Ullstorp) ... 131	Utvångstorp ... 183	— (Vstb) 233
Tröstad 185	Tyngsjö ... 210	Tönnet 185	— (Krst, Ön-	Utå 71	Vallentuna 72
Trösten 215	Tynningö ... 73	Tömte 188	nestad) ... 130	Utö 75	Vallerstad... 96
Tubbarp ... 126	Tyresö 75	Töre 239	Ullåker 229	Utö 75	Vallerås 210
Tufve 163	Tyresö 75	Töre 239	Ulricehamn 169		Vallkärra ... 147
Tullgarn 84	Tyringe 205	Törebeda ... 182	Ulricehamn (h.		Vallkärra 147
Tullslätten ... 114	Tyskagården 181	Törebeda ... 182	folksk.) 48	Vackbol 87	Vallsjö 105
Tullstorp ... 147	Tyskelinge ... 195	Törefors 239	Ulrika 96	Vad 183	Vallsjöbol... 177
Tullstorp (Krst) 130	Tystberga ... 87	Töresbyn ... 191	Ulrika 96	Vad 183	Vallsta 215
— (Mlh) 146	Täby 96	Törneryd ... 124	Ulriksberg ... 218	Vada 72	Vallstanäs ... 220
Tumba pap-	Täby 96	Törnevalla ... 96	Ulriksdal 72	Vada 72	Vallstena ... 119
persbruk ... 73	Tådene 182	Törnevalla ... 96	Umeå 234	Vadensjö ... 147	Vallvik 221
Tumberg ... 169	Tåds 160	Törnfall ... 112	Umeå (semin.) 17	Vadensjö ... 147	Vallösa 145
Tumberg ... 168	Tågarp (Krst,	Törnåkra ... 121	Umeå lands-	Vadsbro 203	Valnäs 81
Tumbo 87	Farstorp) ... 125	Törringe ... 147	förs. 235	Vadsbro 203	Valsta 204
Tun 182	— (Krst, Glem-	Törringe ... 147	Unbyn 240	Vadstena ... 96	Valsåtra 204
Tun 182	minge) ... 126	Tössö 174	Undenäs ... 182	Vadå 78	Valtorp ... 183
Tuna (Ups) ... 79	— (Krst, Östra		Undersvik ... 222	Vaggeryd ... 101	Valtorp 183
— (Srml) ... 87	Tommarp) ... 132	Ubbeoda ... 131	Undersåker 232	Vagnhärad 87	Valåkra 114
— (Klm)..... 112	Tågra 146	Ubbemåla ... 106	Ungärde 210	Waikijaur ... 237	Valö 73
— (Vstn) ... 229	Tålebo 117	Ucklum 163	Unnaryd,	Vakerskogen ... 210	Vamberviken 174
Tuna (Srml,	Tånga (Gbg) ... 161	Uddebo (Jkp) ... 101	Norra 100	Vaksala 80	Vambåsa St... 121
Tuna) 87	— (Mlh) 147	Uddebo (Jkp) ... 101	—, Södra ... 105	Valbo 222	Vamlingbo ... 119
— (Srml, Ytter-	Tången (Gbg) 163	Udden 172	Unnaryd ... 105	Valbo-Ryr ... 174	Vamlingbo ... 119
Selö) 88	— (Vrml)..... 187	Tångeråsa ... 195	Ununge 72	Valbricka ... 202	Vangsta 225
— (Klm) 112	Tångeråsa ... 195	Tånghult ... 114	Upperud ... 174	Valdemarsvik 94	Vankifva ... 130
Tunaberg ... 87	Tånghult ... 114	Tännö 105	Uppfostrings-	Valdshult ... 100	Vankifva 130
Tunadal ... 227	Tånghult ... 114	Tännö 105	hemmet 217	Valdshult ... 100	Vanneberga
Tunafors ... 83	Tännö 105	Tåsjö 229	Uppgenna ... 101	Valinge 86	(Krst, Trolle-
Tunbyholm ... 129	Tåsjö 229		Upphärad ... 172	Valingsberg ... 105	Ljungby) 130
Tunge 172			Upphärad ... 172	Vall 119	Vanneberga
Tunge 162			Upplanda ... 79	Vall 119	(Krst, Vinslöf) 130

Östra Torn ... 141	Östra Vemmen- hög 149	Östra Ving- åker 88	Östrand 228	Öved 149
Östra Torp ... 149	Östra Vemmerlöf. 132	Östra Vinstorp 140	Östuna 73	Öved 149
— Torsås ... 110	Östra Vemmer- löf..... 132	Östra Vram .. 132	Östuna..... 73	Öxabäck ... 172
— Tunhem .. 183		Östra Vram ... 132	Östtuna 205	Öxabäck 172
— Vemmen- hög 149		— Värlinge... 135	Öttum 183	Öxnevalle ... 172
			Öttum 183	Öxnevalle..... 172

Personalregister.

Kursiv stil betecknar lärarinna.

Sid.	Sid.	Sid.	Sid.	Sid.
A bonius, Hj. V... 55	Ahlén, G. V..... 160	Ahlström, K. A.... 108	Almer, Jonas..... 115	Alverup, G. A.... 108
— K. V..... 193	— J. E..... 122	— K. E..... 186	— J. V..... 134	Alvin, A. R..... 2
<i>Abraham, E.M.G.</i> 88	— S. Aug. 255	— Lars 260	Almér, J. Th. 144	Alzén, K. H..... 78
Abrahamsson, Alfr. 172	Ahlfeldt, M. H.... 128	— <i>M. M. K.</i> 139	Almgren, Anders... 261	Ambrosius, J. M. 24
— Anders 255	Ahlfelt, Olof 131	— P. M..... 211	— Hans L:son ... 246	Amér, H. R. W. 118
— A. E. 112	Ahlfors, Joel 34	Ahlzén, J. F. 80	— <i>H. J.</i> 201	<i>Aminoff, H.M.Kr.</i> 260
— Efraim 222	<i>Ahlfcengren, E.</i>	<i>Ahnell, S. M.</i> ... 83	— Joh:s 191	<i>Amos, Vilhelma.</i> 18
— E. E. 87	<i>M. J.</i> 202	Ahrén, G. H. N.... 169	— Josef 89	<i>Amundson, M. E.</i>
— K. A. 176	Ahlgren, C. A. ... 108	<i>Ahrnborg, J. E.</i> ... 60	— J. A. 81	<i>Ch.</i> 63
— Richard 99	— <i>E. M.</i> 143	Ahrne, E. V..... 221	— K. P..... 79	<i>Anagrius, I. B.</i> ... 227
Adamson, J. G.... 181	— G. E..... 109	Ahstrand, J. N. E. 251	— <i>M. Ch. E.</i> 68	Andell, Johan ... 130
<i>Addé, A. L.</i> 64	— J. B..... 255	Alander, Gustaf ... 195	— P. A..... 126	Andén, K. Hj. ... 171
Adell, A. G. 97	— K. H..... 79	— J. A:son 129	— <i>S. M.</i> 72	Ander, A. A..... 265
— A. O. (Örtomta) 97	— Märten A:son .. 132	Alberg, J. A..... 95	<i>Almn, A. W.</i> ... 57	— Fritiof 39
— A. O. (Neder- Luleå) 238	— Nils 128	<i>Albihn, K. E.</i> ... 140	— K. A..... 52	— Martin 189
— Johannes 130	Ahlin, A. P..... 80	Alborg, S. N..... 39	— K. E..... 57	— T. G..... 190
— N. A. 136	— A. W. 216	Aldén, A. A..... 96	— <i>S. M.</i> 57	<i>Andér, A. B.</i> ... 67
Adersson, Johannes 245	— Erik 251	— G. A..... 123	Almkvist, G. A.... 163	Anderberg, A. Hj. 130
Adler, Josef 130	— Israel 247	— G. E..... 210	— N. J. Fr. 225	— C. A..... 144
Adler, K. H. A.... 114	Ahlm, Alfred..... 266	— Olof N:son 128	Almlöf, K. G..... 91	— Håkan 147
Adlers, A. 44	— G. A..... 205	— T. A. 233	<i>Almqvist, G. A.</i> ... 128	— J. A..... 146
<i>Adolfsson, E. K.</i> 117	<i>Ahlman, Augusta</i> 36	Alenius, C. E. ... 231	<i>Almqvist, A. T.</i> 96	— K. N..... 18
<i>Adolphson, Hilda</i> 214	— F. S..... 234	Alexanderson, K. A. 25	— Benjamin 89	— K. W. 61
— <i>Vendela</i> 214	— <i>S. D.</i> 83	— <i>M. S.</i> 154	— Emil 12	— Lars 148
<i>Adrian, H. I. Ch.</i> 116	Ahlmark, K. F.... 116	Alfving, E. P. ... 215	— Gustaf 152	— <i>S. M. K.</i> 119
<i>Afzelius, E. A.</i> ... 20	<i>Ahlner, A. M.</i> ... 202	— <i>Kerstin</i> 26	— Joël 125	<i>Anderling, M. H.</i> 169
<i>Agge, Mathilda</i> ... 243	— C. L..... 101	Algoth, C. A.... 194	— J. A..... 238	Andersen, Otto Edv. 197
Agnér, Emil 144	— Daniel 136	Algren, J. V..... 13	Almroth, C. F. ... 96	<i>Andersson, Amélie</i> 37
<i>Agrell, Augusta.</i> 152	— H. J..... 100	Alin, J. A. A:son 158	— E. W. 91	— August 249
<i>Agtingius, K. H.</i>	Ahlgvist, A. P. H. 119	— Olof 258	Almström, A. F.... 232	— A. E. 74
<i>L.</i> 171	— B. J..... 123	<i>Alin-Bosson, A.T.</i> 33	— A. K..... 223	— A. M..... 67
Ahl, E. M. C.... 221	— C. B..... 264	Allander, Johannes 145	— E. M. 52	— A. U. 157
— J. M..... 177	— C. W. 263	— J. P. 83	— <i>M. A.</i> 64	— A. W. 17
<i>Ahlander, M. K.</i> 93	— E. H..... 101	<i>Allard, Signe</i> ... 45	— Vilhelm 147	— B. A. 137
<i>Ahlbeck, Ellen</i> ... 134	— H. T. 63	<i>Allberg, T. A. M.</i> 227	<i>Alner, H. J.</i> ... 124	— <i>Elida</i> 18
Ahlberg, Anders... 138	— <i>Karolina</i> 116	<i>Åltdin, B. V.</i> ... 154	Ålsén, J. E. 97	— E. L. I..... 85
— A. <i>Ch.</i> 85	— K. L..... 269	<i>Allinger, H. E.</i> ... 150	— K. S. 90	— H. A. (Sthm)... 53
— A. E. M. 32	— <i>M. J. G.</i> 156	Allmér, H. E. L.... 114	Alsterlind, Andreas 191	— H. A. (Gbg) ... 160
— A. M. 21	Ahlstedt, Johannes	— J. E. 114	Alsterling, G. A.... 91	— <i>H. M. (Sthm)</i> ... 67
— Erik 247	P:son 255	Alm, J. B. 195	Alström, E. A.... 77	— <i>H. M. (Gbg)</i> ... 158
— G. H. 92	— J. H..... 16	— Karl 190	— G. A..... 36	— Johan Hugo ... 192
— Jöns K:son..... 141	Ahlstrand, Anders 159	— N. O..... 239	— Johannes 253	— Joh. Paulus ... 196
— J. A..... 151	— F. G..... 182	— O. J..... 123	— J. A. 78	— L. K..... 73
— J. E..... 195	— K. O..... 94	Almberg, P. A.... 85	— <i>Karin</i> 36	— <i>M. C. C.</i> 267
— P. A. 81	— O. F..... 99	Alméer, Elov 124	— K. E..... 182	— <i>M. U.</i> 265
— S. <i>Ch.</i> 247	<i>Ahlström, A. P.</i> 167	<i>Almégren, A. E.</i> 158	— M. J..... 152	— <i>Signe</i> 209
<i>Ahlbom, H. M. D.</i> 198	— Birger 161	Almén, A. M. ... 100	— Ola N:son 125	— <i>Sigrid</i> 35
Ahlborg, C. J. O. 269	— B. N. Th..... 146	— K. J..... 263	— T. F..... 36	— Sundvis 223
	— C. A..... 121	— V. E..... 158	Allin, P. A. 229	— S. K..... 203

<i>Anderson, Vilhelmina</i> 87	<i>Andersson, A. L.</i> (pens.) 247	Andersson, E. F.... 156	Andersson, Johan (Bara) 133	<i>Andersson, Maria</i> (pens.) 251
Andersson, Adolf (Dalarö)..... 74	— A. M. (Hofva).. 178	— E. G..... 83	— Johan (Östra Emtervik) 192	— <i>Mattis</i> 255
— Adolf (pens.)... 257	— A. M. (Nordma- ling)..... 233	— E. H. A. 60	— Johan (pens.)... 244	— M. E. (Kiruna h. folksk.)..... 49
— <i>Agnes Helene</i> ... 162	— A. M. D. 53	— E. J..... 116	— Johan (pens.)... 258	— M. E. (Eskils- tuna)..... 83
— Alfred 121	— A. O..... 167	— E. K. (Sthlm)... 58	— Johan Aug. Em. 227	— M. J..... 64
— Anders (Täby)... 72	— A. P. (Östra Vingåker)..... 88	— E. K. (Uppsala) 80	— Johannes (Sätilla) 172	— M. K. 56
— Anders (Nosaby) 128	— A. P. (Algutstorp) 166	— E. L. 229	— Johannes (Öfre Ullerud)..... 192	— M. L. 254
— Anders (Västra Karleby) 148	— A. P. (pens.)... 244	— E. M. 54	— Johannes (pens.) 248	— N. A. 260
— Anders (Örby)... 172	— A. P. (pens.)... 249	— E. M. A. 94	— John (Sthlm) ... 55	— N. H. j. 92
— Anders (Kila)... 188	— A. R..... 105	— E. M. E. 123	— John (Karls- krona) 122	— N. J. 139
— Anders (pens.)... 250	— A. S..... 114	— E. S..... 263	— J. Aug. 255	— N. M. M. 72
— Anders (pens.)... 254	— A. U. E. 55	— F. A..... 202	— J. A. (Götene) 178	— N. S. 89
— Anders (pens.)... 254	— A. V..... 52	— F. Ch. 83	— J. A. (pens.)... 268	— Olof (Enviken)... 207
— Anders (pens.)... 259	— A. V..... 61	— F. E. O. 64	— J. B. 127	— Olof (Gagnef) ... 208
— Anders (pens.)... 260	— A. W. (Jämshög) 122	— F. J..... 84	— J. B. C. 21	— Olof (Ofvansjö) 220
— Anders Gottfrid. 192	— A. W. (Hälsing- borg)..... 137	— F. L..... 137	— J. B. 127	— Olof (pens.) ... 241
— Andreas (Grinne- röd) 154	— A. W. (pens.)... 249	— F. O..... 117	— J. C. 52	— Olof Petter..... 216
— Andreas (pens.) 244	— A. W. (pens.)... 249	— Gerda 36	— J. C. 52	— O. A. 105
— Andreas (pens.) 260	— B. A..... 58	— Gerda Naemi... 163	— J. C. 52	— O. A. 153
— <i>Anhild</i> 56	— B. A..... 58	— Gottfrid 163	— J. O. 78	— O. E. (Norra Vånga) 180
— <i>Anna</i> (Borås småsem.) 24	— B. C..... 253	— Gustaf (Råby)... 86	— J. S..... 124	— O. E. (pens.)... 251
— <i>Anna</i> (Sthlm)... 63	— B. J..... 92	— Gustaf (Silbodol) 190	— J. V..... 269	— O. D..... 268
— <i>Anna</i> (Lund)... 140	— B. L..... 87	— Gustaf Harald. 186	— Karl 209	— O. F. (Sund) ... 95
— <i>Anna Ch.</i> 167	— B. V..... 84	— G. A..... 92	— Karl Alb. 172	— O. F. (Spannarp) 152
— <i>Annie Kat.</i> ... 167	— Carl (pens.)... 253	— G. B..... 101	— Karl Anders ... 209	— O. M. (Sthlm)... 51
— Anton (Tomelilla folkh.-sk.)... 33	— Carl (pens.)... 268	— G. F. A. 262	— Karl Fredrik ... 191	— O. M. (Frustuna) 84
— Anton (pens.)... 250	— Carl (pens.)... 269	— G. M. 27	— Kristian 128	— P. G..... 244
— Aron Alfred ... 161	— <i>Cecilia</i> 141	— G. O..... 113	— K. Aug. 250	— Per 127
— August (Malmö) 143	— Christoffer 244	— G. R..... 83	— K. A. 64	— Per August..... 199
— August (pens.)... 254	— C. Aug..... 175	— G. S..... 159	— K. A. (Västra Tollstad) 97	— Peter 256
— August (pens.)... 265	— C. A..... 33	— G. V..... 65	— K. A. (Harmån- ger) 218	— Pål 148
— <i>Aug. Albina</i> ... 185	— C. G..... 267	— <i>Hanna</i> 267	— K. A. (pens.)... 262	— P. A..... 78
— Axel 189	— C. J..... 89	— Hans (Rättvik). 212	— K. A. (pens.)... 267	— P. F..... 103
— A. A. (Krokek) 91	— C. J. G..... 124	— Hans (Hägenås) 230	— K. A. H. 225	— P. G..... 114
— A. A. (Hoby- Bräkke)..... 121	— C. L..... 84	— Hans (pens.)... 264	— K. E. (Risinge) 94	— P. I. A. 202
— A. B..... 163	— C. M. (Segerstad) 181	— Herman 159	— K. E. (Tjärstad) 96	— P. J. (Dörby) 30, 114
— A. C..... 261	— C. M. (pens.)... 249	— Henning..... 151	— K. I. (Ljung) ... 92	— P. J. (Ålsta folk- h.-sk.) 42
— A. Ch. 70	— C. P..... 267	— <i>Hilda</i> (Västra Frölunda) 164	— K. I. (Säby) ... 100	— P. M. 257
— A. D. K..... 138	— C. T..... 89	— <i>Hilda</i> (Gäfle)... 216	— K. J. (Frödinge) 111	— P. O..... 222
— A. E..... 53	— Ch. 259	— <i>Hilma E.</i> 221	— K. J. (Umeå landsförs.)..... 235	— Ruth 86
— A. E. (Gårdeby) 89	— Ch. E. 156	— <i>Hildur</i> 189	— K. S..... 111	— Rut 134
— A. E. (Norrkp.) 93	— D. E..... 178	— <i>Hulda</i> 160	— K. V. (Säby) ... 99	— R. E. K. 117
— A. E. (Grönby) 135	— Edith 106	— Håkan 135	— K. V. (Hvittinge) 201	— Selma 111
— A. E. (Töre) ... 239	— Einar 83	— H. A. 154	— Lars 164	— Signe (Lycksele småsem.) 27
— A. Fritiof 186	— <i>Elida</i> 12	— H. E. 179	— Lars Daniel ... 186	— Signe (Hedemora landsförs.) 209
— A. F..... 75	— <i>Elin Amanda</i> 216	— H. L. (Väster- hiske småsem.) 27	— Linnéa 215	— Sven 145
— A. F. O. 262	— Ellen..... 145	— H. L. (Frösön) 230	— Lydia 212	— S. A. (Edebo)... 69
— A. G. (Roslags- Bro) 71	— Elof 146	— H. M. (Lands- krona) 139	— L. Ch. 204	— S. A. (Östra Torsås) 110
— A. G. (Hägerstad) 90	— <i>Elsa</i> 29	— H. M. (Västra Frölunda) 164	— L. E. 154	— S. A. (Ljungby) 115
— A. G. S. 124	— Emilia 269	— H. M. K. 119	— L. J..... 250	— S. A. (pens.)... 256
— A. G. O. 246	— Erik (Frykerud) 185	— H. P. K. 265	— L. W. 119	— S. G..... 58
— A. H..... 153	— Erik (pens.)... 252	— <i>Ingeborg</i> 160	— <i>Maria</i> (Karls- krona) 122	— S. J..... 106
— A. H..... 225	— Erik (pens.)... 269	— Israel (pens.)... 250		
— A. K..... 254	— Ester 187	— Israel (pens.)... 264		
— A. L..... 63	— Ester <i>Kristina</i> 191	— I. A. B..... 58		
— A. L. (Fasterna) 70	— E. A..... 125	— I. E. 65		
	— E. A. A. 81	— I. M..... 122		
	— E. E. (Sthlm)... 65	— Joel 115		
	— E. E. (Öster- Åker)..... 73			

Andersson, S. H.	Anjou, G. O. 222	Asker, A. S. 126	Bäckström, A. L.	Bengtsson, J. B. 176
<i>E.</i> 44	— N. E. 263	Askelöv, Johan ... 243	<i>K.</i> 60	— <i>K. A.</i> 16
— <i>S. K.</i> 26	Annell, A. P. 220	Askeroth, M. S:son 245	— B. A. 114	— <i>K. G. A. V.</i> ... 182
— <i>S. M. S.</i> 122	Antell, A. L. 80	Askeling, H. M. 228	— <i>H. G. B.</i> 86	— <i>K. O.</i> 131
— <i>S. V. (Sthlm)</i> ... 59	Antonsson, M. A. ... 140	— <i>S. K.</i> 223	Bager-Sjögren, J. L. 7	— <i>Nils</i> 46, 122
— <i>S. V. (Ham-</i>	Apelqvist, A. G. ... 179	Asklund, Alfred ... 161	<i>Bagge, E. F.</i> ... 180	— <i>N. E.</i> 134
<i>rånge</i> 217	— <i>E. P.</i> 81	Asklöf, H. A. 96	— <i>G. M.</i> 74	— <i>N. P.</i> 246
— <i>Teräs</i> 21	— <i>J. F.</i> 81	— <i>J. G. E.</i> 193	Balmér, Sven 131	— <i>Otto</i> 110
— <i>Tyra Gunhilda</i> 216	Apelskog, C. M. ... 42	— <i>P. A.</i> 248	Baltzer, C. E. L. ... 15	— <i>Per (Södra Vram)</i> 146
— <i>Th. M.</i> 119	Appelgren, Lars ... 121	Asp, B. A. 20	Bandelin, J. J. ... 251	— <i>Per (pens.)</i> 263
— <i>Zakarias</i> 264	Appelin, Anders ... 126	— <i>K. E.</i> 239	<i>Barck, A. S. S.</i> ... 224	Berg, Alfred 63
Andersson, E. I. A. 55	Appelkvist, J. R. ... 89	— <i>O. T. L. N:son</i> 146	— <i>E. S.</i> 68	— <i>Anders</i> 241
André, K. R. 155	<i>Appelqvist, A. C.</i> 93	<i>Aspelund, Ellen.</i> 205	<i>Barr, I. M.</i> 92	— <i>August</i> 230
— <i>N. A.</i> 162	Aqvén, C. V. 195	Aspeqvist, Gustav 90	<i>Barthold, O. V. R.</i> 92	— <i>A. A.</i> 264
— <i>N. J. D.</i> 171	Aqvilin, A. D. M. 261	<i>Asperén, Anna</i> ... 61	<i>Bartilson, J. A.</i> ... 150	— <i>A. J. (Tranäs)</i> 45, 100
Andreasson, C. O. 116	— <i>K. J. O.</i> 172	Aspling, J. E. 97	<i>Baudin, A. V.</i> ... 237	— <i>A. J. (Norrbärke)</i> 211
— <i>J. M.</i> 159	Arbman, A. G. 228	Asplund, A. G. ... 216	<i>von Baumgarten,</i>	— <i>A. K.</i> 137
<i>Andree, H. S.</i> ... 171	— <i>H. J.</i> 229	— <i>H. K.</i> 204	<i>U. M. E.</i> 56	— <i>A. M.</i> 115
Andreen, K. B. ... 192	— <i>H. M.</i> 16	— <i>J. R.</i> 70	<i>Bayard, E. S. A.</i> 44	— <i>A. M.</i> 203
Andrell, N. A:son 122	Arcadius, A. E. 14, 22	— <i>Kristina</i> 200	<i>Becker, A. M. E.</i> 12	— <i>A. O.</i> 191
Andréll, Vilhelm. ... 138	— <i>C. O.</i> 13	— <i>O. H.</i> 56	— <i>H. F.</i> 213	— <i>B. B.</i> 87
Andrén, Anders ... 164	— <i>G. E.</i> 14	— <i>O. H.</i> 223	<i>Beckman, E. M.</i> 174	— <i>B. Hj.</i> 84
— <i>August</i> 78	Ardén, A. P:son ... 133	— <i>O. W.</i> 180	— <i>I. M.</i> 59	— <i>C. A.</i> 103
— <i>A. B.</i> 23	Arén, G. M. F. ... 93	Asplöf, Carl 252	<i>Beckstrand, K. J.</i> 64	— <i>Ch. M.</i> 58
— <i>A. H. L.</i> 67	— <i>P. E.</i> 92	<i>Aspman, M. E.</i> 44, 51	<i>Beer, O. A.</i> 36	— <i>D. V.</i> 62
— <i>B. F.</i> 195	Areschoug, Ola ... 131	<i>Atterling, A. M.</i> 67	<i>Behm, A. J. M.</i> ... 218	— <i>Erik (Rättvik)</i> ... 211
— <i>C. E.</i> 256	Arnberg, A. K. ... 213	— <i>E. M.</i> 55	— <i>A. M.</i> 26	— <i>Erik (Ljusdal)</i> ... 219
— <i>Edvard</i> 264	— <i>J. A.</i> 269	<i>d'Aubigné, G. C.</i>	— <i>G. E.</i> 223	— <i>E. H.</i> 180
— <i>Ellen A. S.</i> ... 196	<i>Arneberg, Alfild</i> 95	<i>E. M.</i> 55	<i>Behring, Anna</i> ... 117	— <i>E. T.</i> 60
— <i>E. A. S.</i> 68	<i>Arnelius, A. G.</i> ... 81	Aulin, August 193	<i>Beijer, C. R.</i> ... 151	— <i>Fridtjuf</i> 51
— <i>E. C. A.</i> 138	— <i>Arnell, A. J.</i> ... 150	— <i>Per</i> 133	<i>Bejbom, A. M.</i> ... 102	— <i>F. E.</i> 163
— <i>E. J. H.</i> 129	— <i>E. D.</i> 104	<i>Aurelius, M. Ch. A.</i> 58	— <i>K. O.</i> 86	— <i>F. O.</i> 196
— <i>Gunnar</i> 62	<i>Arnqvist, Jonas</i> ... 224	<i>Aurell, Andreas</i> ... 267	<i>Belfrage, Louise</i>	— <i>Gustaf</i> 180
— <i>Hanna</i> 15	— <i>J. K.</i> 168	— <i>Anna</i> 116	— <i>A. G. L.</i> 2	— <i>Jonas</i> 213
— <i>Ivar</i> 206	— <i>L. J.</i> 154	— <i>Emil</i> 150	Bellander, K. H. ... 194	— <i>J. E.</i> 163
— <i>Johan</i> 127	— <i>Mathilda</i> 38	— <i>K. A.</i> 99	Benander, Per ... 133	— <i>J. F.</i> 204
— <i>Johannes (Hör)</i> 138	— <i>R. A.</i> 169	— <i>K. O. W.</i> ... 23, 140	Bendelin, J. F. ... 120	— <i>J. Hj.</i> 51
— <i>Johannes (Snös-</i>	— <i>Arosenius, H. L. U.</i> 265	— <i>L. P.</i> 215	— <i>L. G. J.</i> 108	— <i>J. P.</i> 79
<i>torp</i>) 152	— <i>Justus</i> 29, 104	— <i>Maria</i> 35	— <i>P. R. S.</i> 73	— <i>K. E. H.</i> 60
— <i>Jöns V:son</i> ... 138	— <i>Arpö, Hj. S. A.</i> ... 96	— <i>P. B.</i> 126	— <i>Benjamin, S. S.</i> ... 240	— <i>K. L.</i> 265
— <i>J. A.</i> 194	— <i>Arrié, Olof E:son</i> ... 213	— <i>V. E.</i> 35	<i>Benjaminsson, J. F.</i> 166	— <i>K. S.</i> 252
— <i>J. A:son</i> 104	— <i>Arvastsson, Anders</i> 261	<i>Arberg, E. S.</i> ... 220	<i>Bengtson, E. G.</i> ... 217	— <i>L. M.</i> 65
— <i>J. E.</i> 90	— <i>C. O.</i> 126	<i>Axell, Frida</i> 82	— <i>E. S.</i> 217	— <i>Otto</i> 138
— <i>J. S.</i> 185	<i>Arvedson, H. M.</i> 196	— <i>Axelsson, E. W.</i> 38, 190	— <i>L. A.</i> 83	— <i>Per</i> 258
— <i>K. G.</i> 179	— <i>Lars</i> 243	— <i>S. H. W.</i> 245	— <i>N. F. J.</i> 155	— <i>S. A.</i> 110
— <i>K. J.</i> 151	<i>Arvidson, A. L.</i> ... 80	<i>Axelsson, A. Th.</i>	— <i>Olov</i> 221	— <i>S. G.</i> 74
— <i>K. L.</i> 195	— <i>C. B.</i> 113	<i>W.</i> 52	— <i>Oscar</i> 151	— <i>W. J. Ch.</i> ... 251
— <i>Lars</i> 213	— <i>H. A.</i> 250	— <i>Ernst Theodor.</i> 164	— <i>S. Ch.</i> 64	<i>Bergereutz, Klara</i> 86
— <i>M. A.</i> 64	<i>Arvidsson, Anna</i>	— <i>K. A.</i> 86	<i>Bengtsson, Alma</i> 139	<i>Bergdahl, J. G.</i> ... 96
— <i>M. A. (pens.)</i> ... 267	— <i>Maria</i> 198	— <i>Maria</i> 31	— <i>Anders</i> 259	— <i>Nils</i> 132
— <i>N. D.</i> 260	— <i>Arvid</i> 251	— <i>Nicolaus</i> 194	— <i>August</i> 151	— <i>P. J. A.</i> 127
— <i>N. E.</i> 170	— <i>August</i> 261	<i>Axén, J. S. K.</i> ... 197	— <i>A. K.</i> 64	— <i>V. A. M.</i> 160
— <i>Olof</i> 66	— <i>C. E.</i> 183	Aztor, E. G. 101	— <i>C. W.</i> 51	— <i>Berge, N. A.</i> ... 72
— <i>O. K.</i> 199	— <i>E. A.</i> 184		— <i>E. Ch. Chr.</i> ... 264	— <i>Bergén, R. V.</i> ... 128
— <i>Per A:son</i> ... 247	— <i>G. A.</i> 177		— <i>E. M. L.</i> 51	<i>Bergendal, K. H. S.</i> 33
— <i>R. I.</i> 248	— <i>J. A.</i> 160		— <i>E. N.</i> 34, 134	<i>Bergendorff, F. Hj.</i> 133
— <i>S. G.</i> 119	<i>Arwidson, A. Th.</i> 195	Bachér, Ada ... 118	— <i>Hilma</i> 164	— <i>K. E.</i> 164
— <i>S. J.</i> 257	— <i>L. C. Kr.</i> 197	<i>Backert, A. W.</i> ... 175	— <i>H. R. S.</i> 166	— <i>Berger, Anders</i> ... 211
<i>Andrews, Lydia</i> 143	— <i>Arvin, E. G.</i> 88	<i>Backlund, Elias</i> ... 253	— <i>H. R. S.</i> 169	— <i>A. J.</i> 222
— <i>Aneer, E. G.</i> ... 198	— <i>Augustinson, C. A. E.</i> 97	— <i>Josef</i> 252	— <i>Jonas</i> 250	— <i>C. F.</i> 190
— <i>Angberg, Lars</i> ... 140	— <i>Aurén, G. E.</i> ... 123	— <i>O. P.</i> 224	— <i>Jöns (pens.)</i> ... 244	— <i>John</i> 166
— <i>Angelin, Jöns M:son</i> 245	— <i>J. W.</i> 118	<i>Backman, Anna</i>	— <i>Jöns (pens.)</i> ... 251	— <i>K. O.</i> 86
— <i>Anjou, F. Hj.</i> ... 215	— <i>Ausenius, K. J.</i> ... 108	— <i>A. M.</i> 238	— <i>J. A. (Okome)</i> ... 152	— <i>L. J. C.</i> 173
	— <i>Ask, A. M.</i> 124	— <i>K. G.</i> 233	— <i>J. A. (Ljushult)</i> 171	<i>Bergfast, K. R.</i> ... 225

Bergfors, G. A. 217	Berglund, Per N:son 135	Bergstrand, Mat- hilda..... 209	Bergwall, E. E. ... 62	Björkén, E. A. ... 88
Berggren, Anders... 252	— P. A..... 130	— P. M..... 108	Bergöö, A. M. ... 16	— J. E..... 113
— A. E. 182	— P. V. M. 49	— T. O..... 147	Berlin, S. M. ... 65	Björkholts, E. K. 145
— A. K. 190	— Sara .. 45, 102	Bergstrandh, Klåés 151	— H. E..... 20	Björklind, E. O. ... 210
— A. R. E. 54	— Tryggve..... 220	Bergström, Anders	Bernander, Anders	Björklund, Andreas
— A. W. 203	— T. M. (Tensta) 79	A:son..... 264	A:son..... 249	O:son..... 254
— Christina..... 259	— T. M. (Falu	— Anna..... 60	Bernadtsson, E. M. 170	— August..... 228
— C. J. 266	landsförs.)... 207	— A. E. 64	Berner, K. Hj. ... 91	— Axel..... 262
— E. Ch. 212	— Z. E. 79	— A. G. (Tisselskog) 174	— K. L..... 111	— A. S..... 180
— E. S..... 160	Berglundh, August 258	— A. G. (Ljusnars- berg)..... 198	— Nils..... 149	— Carl..... 197
— Frans..... 110	Berglöf, S. H. M. 53	— A. L..... 49	— Nils P:son..... 128	— C. G..... 28
— Gerda (Grims- löfs folkh.sk.)... 30	Bergman, A. Ch. 140	— A. M..... 239	Bernhard, Torsten 155	— C. W..... 180
— Gerda (Säfsnäs) 213	— A. P. 223	— B. K..... 236	Berntson, E. M. L. 161	— Elsa..... 143
— Gunla..... 21	— Emma..... 159	— Charlotta..... 62	Berouius, G. R. ... 31	— E. J..... 191
— G. M. 115	— Erik..... 221	— C. A. (semin. i	Bertrand, F. H. ... 208	— F. K. A. 219
— H. A. K. 55	— E. K. E. 64	Strängnäs) ... 12	Berzelius, Adolf... 30	— H. C. 164
— H. M. 64	— Fredrik..... 124	— C. A. (Västerås- Barkarö) ... 206	Berzén, H. T..... 78	— Johannes..... 229
— I. A. 64	— G. E..... 213	— C. E..... 229	— J. V. Th. 71	— J. A..... 154
— K. H..... 109	— H. K. 86	— C. J..... 248	— K. O..... 195	— J. O..... 161
— K. J. M. 142	— H. K. G. 56	— Elin..... 38	Betzén, M. M. P. 264	— Per..... 134
— K. M. 86	— J. H. C. 68	— E. A..... 113	Bexell, G. A..... 104	— P. G..... 158
— Magnus..... 142	— J. S..... 6	— E. L..... 254	— Johannes..... 172	— Svante..... 260
— Måns..... 261	— K. F..... 94	— E. G..... 202	— K. V..... 103	— S. W..... 66
— M. H..... 242	— M. A..... 52	— E. N. M..... 179	— S. H. F..... 150	— T. M..... 216
— M. K..... 85	— M. K..... 163	— E. S..... 62	Bühr, A. E..... 71	Björkman, Algot... 108
— S. E..... 89	— Ola..... 133	— Gustaf (Västan- fors)..... 205	Billfeldt, J. F..... 266	— A. J..... 179
— S. K..... 71	— P. M. F..... 218	— Gustaf (Råneå).. 239	Billfeldt, M. Ch. 74	— Carl..... 116
Bergh, Anders..... 224	— S. O..... 239	— G. V..... 186	Billgen, Pontus... 92	— G. E..... 54
— A. S..... 85	Bergmanson, E. K. 166	— Hilma K..... 231	Billqvist, J. V. ... 181	— G. F..... 246
— Gustaf..... 52	Bergmark, M. H. 10	— H. Ch. 166	Billström, L. A. ... 226	— Johan..... 255
— H. V..... 82	Bergquist, A. A. 70	— H. K..... 223	— S. J..... 263	— J. E. 49, 237
— L. A..... 53	— Håkan..... 185	— H. S..... 234	— S. K. M..... 226	— M. V..... 52
Bergholtz, Anna 110	— J. A. (Sthlm) ... 63	— Ingrid..... 266	Binning, Axel..... 158	— Noach..... 116
— A. I. L..... 95	— J. A. (Sundby- berg)..... 69	— Johan (Stenoby) 174	Billberg, M. M... 62	— Olof..... 58
Bergkvist, Jöns	— J. A. (Norrtälje) 71	— Johan (Styrnäs) 227	— S. M..... 64	— P. A..... 208
L:son..... 149	Bergkvist, Ad. ... 179	— Johan Erik..... 205	Billing, Martha... 23	— S. T. A. 220
Berglin, B. J..... 136	— Amelie..... 122	— J. E..... 219	Billqvist, E. B. ... 122	Björkstrand, Magn. 159
Berglind, Anders... 197	— Anders..... 246	— J. N:son..... 96	Biloch, Edla..... 99	Björkström, C. A. 246
— J. E. A..... 85	— Anna..... 236	— J. Th..... 250	Biörck, C. E..... 202	— J. E..... 244
— J. V. R. E. ... 69	— August..... 56	— L. G. (Gunnar- skog)..... 186	Bjarke, K. O..... 190	— K. V..... 231
— P. W..... 252	— C. E..... 173	— L. G. (pens.)... 256	Bjarne, N. J. O... 139	Björkqvist, M. S. Ch. 68
Berglund, Anders. 194	— Ellen..... 45	— M. J..... 235	Bjerkén, Frenne... 140	Björkqvist, M. O. 268
— A. A..... 197	— Frans..... 269	— M. M..... 177	Bjurling, E. Fr. ... 78	Björklind, Gustaf ... 189
— A. J..... 70	— J. M..... 208	— Nils..... 258	— P. F..... 203	— Josef..... 192
— B. M. A. H... 257	— K. A..... 75	— Ola..... 134	Bjurström, A. F... 194	— Lars..... 186
— C. O..... 72	— Lars A:son... 252	— O. H..... 189	— J. A..... 186	— Emanuel..... 39
— Erik..... 263	— L. M..... 267	— Petrus..... 194	Björck, F. A. Kr... 87	— Johan..... 74
— E. A..... 224	— Natanael... 182	— P. R..... 96	— Ola P:son..... 128	— Per..... 244
— E. G..... 184	— Per K:son.... 141	— Rosa..... 17	— Per S:son..... 256	Björne, A. F..... 226
— E. J..... 245	— Selma..... 160	— S. A..... 194	Björck, Erik (Stugun) 233	Björner, Erica... 223
— Johan (Södra Sandsjö)..... 109	— Stina..... 88	— S. J..... 54	— Jane..... 48	Björnblund, S. H.
— Johan (Ytter- Lännäs)..... 229	Bergroth, J. O. ... 259	— Th. L..... 9	— Erik (Löfångar) 233	M..... 93
— Jonas..... 229	Bergstedt, J. A. 207	— W. E. E..... 261	— J. J. P..... 251	Björnqvist, Olof
— J. G..... 122	Bergsten, Abel ... 94	— V. S..... 119	Björklom, A. E. 181	B:son..... 138
— G. E..... 48	— Erik..... 94	Bergvall, A. M. ... 244	— A. L..... 267	Björnström, Joel... 116
— Karl..... 81	— I. V..... 65	— E. O. J..... 212	— Johan..... 243	Björnstål, J. Fr... 11
— K. G..... 194	— K. G..... 220	— J. G. E..... 118	— P. A. H. 48	Björnselius, E. B... 182
— L. E..... 220	Bergstrand, August 241	Bergwall, A. E... 54	Björksblom, T. E... 80	Björstedt, O. A. 48, 154
— N. M..... 203	— C. R..... 251	Bergwall, E. E. ... 62	Björksblom, T. E... 80	Björstén, E. M. G. 224
— Olga..... 237	— E. A..... 182	Bergöö, A. M. ... 16	— H. K..... 51	— S. K. A. 225
— O. P..... 267	— E. M. (Göteborg) 160	Berlin, S. M. ... 65	— J. J. A..... 270	Bladh, Peter..... 244
	— E. M. (Gäfle)... 217	— H. E..... 20	— K. J..... 103	Blanck, A. V. ... 196
	— K. A..... 102	— J. E..... 270		

Blanck, R. L. 246	Blomqvist, S. A. 265	Bolmstrand, J. A. 158	Boström, Joseftna 182	Brodén, Johannes.. 172
<i>Blidh, H. K.</i> 80	(pens.) 265	Boman, B. L. 152	— J. A. K. 60	— J. E. 144
Blix, Erik 230	— V. E. 189	— Carl 257	— J. E. 208	— K. A. 78
— <i>Lisa</i> 26	<i>Blomstrand, H. A.</i> 223	— E. A. 9	— K. V. 150	— K. H. 45
— O. J. K. 230	— N. P. 130	— F. L. 243	— Matias 39	— K. Th. 154
Blixt, G. H. 197	— R. R. 231	— Johan 256	— O. E. K. 228	— L. J. J:son. 145
Blöhmé, Emanuel 107	— S. M. 221	— J. A. 10	— T. H. A. 218	<i>Brodin, A. H.</i> ... 60
Blom, Albin 184	Blomström, P. E. 265	— N. J. 262	<i>Bothén, V. B. F.</i> 24	— C. E. 211
— Alfred 268	Blychert, August... 262	— Petter 262	Botwidson, J. E. ... 89	— I. O. 228
— E. S. 240	<i>Bobeck, Ida</i> 34	— <i>Selma</i> 226	Brambér, Anders . 248	— J. V. 266
— Fr. E. 217	— Jöns 23, 142	<i>Bomb, Clara</i> 205	<i>Bramberg, Ada.</i> 170	— Karl 258
— Jon 244	— Olof 34	Bonander, A. W. ... 81	<i>Brandberg, B. C.</i> 54	— K. E. 71
— K. A. E. 57	Boberg, Anders ... 207	— I. A. 211	— E. E. 170	Brolén, Oskar ... 103
— K. V. 28	— A. Ch. A:son. ... 171	Bonde, C. V. 231	— E. H. J. 121	— P. O. 201
— Lars 214	— A. E. 204	Bondeson, Albert . 260	Brandell, G. A. ... 208	Brolin, C. F. 248
Blomberg, Erik ... 29	— J. H. L. 118	— B. O. 189	— N. J. 156	— Elov 30
— E. M. 195	Bodén, Johan. 229	— J. G. 82	Brander, Karl J:son 187	— Sven 82
— E. S. 61	— Olof 216	— Å. I. 172	<i>Brandin, J. E.</i> ... 54	<i>Brolinson, R. K.</i>
— F. E. 59	Bodell, Gustaf ... 173	<i>Bondesson, Bo-</i>	— I. M. V. 59	<i>E. M. E.</i> 66
— F. M. T. 56	Bodin, A. V. 119	<i>tilda</i> 140	Brandström, E. T. 178	<i>Broman, Agnes</i> . 35
— Julius 196	— J. A. 89	— K. V. 116	<i>Brandt, A. K.</i> ... 195	— A. P. 242
— J. J. 122	— S. J. 95	<i>Bonell, S. A. R.</i> 115	— A. Th. 4, 14	— E. H. 66
— K. A. 87	Boding, August ... 174	<i>Booberg, E. T.</i> ... 69	— Daniel 208	— H. M. 113
— K. M. 248	<i>Boëthius, A. E.</i> ... 204	— Henrik 118	— E. G. Ch. 42	— I. L. 270
— Petrus 201	— Johannes ... 23, 31	— J. B. R. 58	— Johan 41	— K. A. 96
— S. P. 249	— M. J. E. 65	Boon, P. O. J:son 150	— R. B. H. 251	— M. E. 68
— W. O. 229	<i>Bogren, H. I.</i> ... 15	Boquist, C. A. E. 72	Brante, Oscar. 139	— O. V. 52
<i>Blombergsson, A.</i>	— <i>Ingeborg</i> 81	Boqvist, August ... 258	Branzell, A. O. ... 263	Bromander, A. N. 181
G. 70	— O. F. 261	<i>Bore, I. Ch.</i> 187	— A. W. 61	— S. G. 102
Blomdahl, F. J. ... 110	<i>Bohlin, Anna</i> ... 197	<i>Borg, A. S.</i> 257	— G. A. 72	<i>Bromeson, Ellen</i> 221
— Gustaf 29	— A. A. 119	— A. T. 189	— N. F. 264	Broné, H. P. 118
<i>Blomgren, E. U. J.</i>	— A. J. 163	— K. A. Hj. 11	Bratt, K. A. 161	<i>Bronell, K. H. E.</i> 25
— Karl 95	— A. V. 227	— Otto 126	<i>Brattström, A. E.</i>	<i>Broomé, C. G.</i> ... 147
— K. Th. 161	— C. I. 206	— O. W. 96	<i>M.</i> 66	— L. G. 134
— M. Ch. 260	— E. G. 163	— S. P. 136	— J. E. 198	Brorson, N. E. ... 121
— P. J. 246	— F. Z. 179	<i>Borgenstierna, C.</i>	Bredal, Malkolm. ... 109	<i>Broström, A. M.</i>
Blomqvist, Anders 207	— J. Z. 177	<i>M. E.</i> 18	<i>Bredberg, E. M.</i> 65	(Kristinehamn). 188
— A. E. M. 220	— K. J. 177	Borggren, J. E. ... 125	— J. E. 230	— A. M. (pens.)... 259
— G. M. 198	— O. N. 238	<i>Borggård, I. L. F.</i> 91	<i>Bredin, Ingeborg</i> 103	— C. E. 261
Blomquist, A. K. ... 52	<i>Bohman, A. E.</i> ... 94	Borgh, A. J. 108	Breitholtz, H. S. ... 92	— Gustaf 254
— A. O. 185	— C. J. 224	— Per 107	<i>Bremer, Therese</i> 158	— K. I. P. 78
— <i>Elisabet</i> 67	— J. A. 173	<i>Borglund, Anna-</i>	Brenander, O. V. ... 198	— K. O. 266
— E. Ch. 53	— J. K. U. 114	<i>Greta</i> 205	<i>Brenner, A. K.</i> ... 55	— Olof N:son. 125
— Gustav 196	— J. M. 195	— <i>Charlotte</i> 237	— Ester 55	Brovall, Axel. 219
— N. A. 56	— R. I. 72	<i>Borgman, A. K. A.</i> 261	<i>Brickman, S. M.</i> 207	— A. V. 59
Blomqvist, Axel ... 61	— U. C. 206	— <i>Vendela</i> 188	<i>Bring, Eva</i> 217	Browall, K. G. ... 222
— A. P. 266	<i>Boije, A. A. A.</i> ... 67	<i>Borgquist, H. M. L.</i> 141	— E. L. 141	Bruce, N. O. 46, 134
— B. P. 109	— E. M. 80	Borgstedt, J. G. ... 78	Bringströmer, F. O. 101	Bruhn, Anton. 115
— C. J. 268	— E. V. 13	— P. E. 203	<i>Brink, Ch. F.</i> ... 102	— August 34
— D. M. 28	<i>Boivie, H. K. H.</i> 198	Borgström, Anders 259	— H. Fr. 218	— J. A. 103
— Gustaf 263	Bokander, Nils ... 147	— A. M. 19	<i>Broberg, Hulda.</i> 156	Brunin, Lars 246
— G. V. E. 87	— N. H. 147	— B. J. 161	— J. E. 3	Brun, K. H. 215
— H. M. 261	Bokelund, C. O. ... 135	— I. G. 137	Broback, E. H. ... 172	Brundin, A. E. ... 154
— H. P. (Rolfstorp) 152	— Nils J:son. 259	<i>Borin, I. M.</i> 57	Brockman, Gustaf 28	— F. A. 244
— H. P. (pens.) ... 245	<i>Bolin, A. C. L.</i> ... 80	Borlin, Johan J:son 268	— G. V. 28	— Joh. 259
— J. E. 102	— A. F. I. 23, 31	Bosson, N. Hj. ... 32	<i>Broddehlius, A. G.</i>	Brunnberg, F. 72
— J. M. 242	— Frans 126	— S. G. 32	<i>L.</i> 167	Bruno, Edvard ... 26
— J. S. 173	— G. R. 246	<i>Bostrand, Fanny</i> 206	<i>Brodén, O. Ch. H.</i> 136	Brunzell, N. G. ... 215
— <i>Karin</i> 28	— K. D. 52	— S. W. 259	Broddehsson, C. P. 32	Brusén, A. K. ... 71
— K. F. 157	— Oscar 105	Boström, Anders... 192	Brodén, C. A. ... 100	Brusevitz, A. E. ... 34
— N. G. 103	— O. D. 119	— <i>Augusta</i> 228	— C. L. 177	Bruzelius, K. V. ... 163
— N. M. 54	— R. J. 228	— A. R. 270	— G. E. 126	— M. T. A. 94
— P. R. 119	— <i>Selma</i> 32	— E. M. 191	— H. M. 136	Bråberg, K. L. ... 25
— S. A. (Nora) ... 226	Bolinder, J. V. ... 150	— H. U. 140	— Janne B:son ... 155	<i>Bråten, G. C. O.</i> 67

Brännman, E. A. ... 239	Bäckström, G. F. 54	Carlson, V. Th. ... 118	Carlstedt, C. J. ... 262	Charleville, E. Z. F. 61
— I. A. T. 239	— H. B. 234	Carlsson, Anton ... 131	— Hulla 115	Christensen, D. ... 34
Brännström, J. A. 27	— Jon 258	— Axel 151	— Johannes 188	Christenson, Carl. ... 232
Bröms, Per. 213	— L. F. 143	— A. K. G. 59	— J. P. 111	— H. C. 232
Bucht, G. W. 17	— Måns J:son. 147	— A. P. 110	— S. H. 112	— H. J. 158
Buergel Goodwin, Ida 60	— Torborg 61	— B. E. 238	Carlstein, O. R. ... 115	— I. H. 158
Buhre, Nils 33	— W. 233	— Carl 134	Carlsten, Elisab. 142	— N. P. 144
Burén, G. A. 135	— Z. S. 233	— C. Aug. (pens.) 254	— E. H. J. 67	Christensson, And. 134
Buræus, A. M. ... 224	Bökman, J. E. ... 172	— C. Aug. (pens.) 256	Carlström, A. W. ... 222	— Anna 137
Buréus, M. E. ... 62	Bölin, Nikolaus ... 226	— C. A. (pens.) ... 268	— C. F. 43	— A. B. Ch. 146
— M. M. 68	Börjeson, Anders 164	— C. A. E. 50	— J. L. Th. 101	— Blenda 160
Burgman, T. E. ... 221	— H. G. 165	— C. E. 244	— N. F. 140	Christiernin, Magn. 256
Burlin, Magda ... 37	— J. A. 200	— C. J. (Limhamn) 140	— N. I. C. 114	Christiernson, J. R. 268
— O. A. 236	— K. A. 85	— C. J. (Udenäs) 183	Carlsvärd, Z. D. ... 223	— K. H. 62
Burling, Per 146	Börjesson, Anders 243	— C. J. (pens.) ... 264	Carly, J. G. G. ... 160	— M. L. C. 268
Burman, A. H. E. 23	— F. Th. 125	— C. L. 250	Carri, Fabian 213	Croné, A. H. 190
— A. M. 27	— Olof 241	— E. A. (Huskvarna h. folksk.) ... 45	Carz, H. Ch. 139	Cronholm, N. A:son 135
— F. F. 239	— Sven 154	— E. A. (Tysslinge) 195	Cassberg, S. A. E. 230	— Olof 148
— F. M. 242	Börne, J. E. 231	— E. C. 87	Castegren, K. E. R. 73	Chronquist, August 144
— Peter H:son ... 145	Callander, Karin 65	— E. G. A. 205	Cavallin, A. M. ... 181	Cronquist, K. M. 69
Burström, Elise .. 233	Callenberg, Ernst. ... 232	— E. I. 169	Cederberg, A. K. 93	Cronqvist, Nils ... 138
— E. E. 63	Callen, M. A. A. ... 87	— E. M. 65	— D. B. H. 108	— M. L. C. 268
— O. L. 234	Carll, H. R. 257	— E. W. 155	— Jöns 92	Chronvall, C. J. V. 213
Busck, R. W. ... 172	Carlbeck, G. C. ... 60	— F. O. 91	— J. A. 248	Chrusander, H. ... 193
Byfeldt, J. E. 224	Carlberg, Anna ... 28	— Gustaf 168	— J. U. 13	Chruzander, Jonas 241
Bygdén, L. J. 231	— A. F. V. 62	— G. E. 97	— K. G. 194	— N. P. 243
— Märta 43	— J. L. 161	— G. L. 16	— M. B. 142	Claësson, C. E. ... 116
Bylund, B. E. ... 219	— Ola 125	— H. E. 205	Cederblad, A. Ch. 57	— J. N. 102
— Mattias 224	Carlberg, G. A. ... 97	— J. Charl. 196	— C. J. 106	— J. V. 61
Byman, Johannes. 134	Carlgård, C. A. ... 69	— Jonas 218	— J. A. 260	Clarín, E. M. ... 51
Bysell, P. D. 84	Carleman, C. J. ... 130	— J. A. (N. Sol- berga) 99	— K. A. 197	— F. V. 96
Bystedt, J. J:son. 252	— M. V. 74	— J. A. (Tving) ... 124	Cederbom, Carl ... 178	Clarkson, J. O. ... 121
— L. A. 85	Carlén, Anders ... 87	— J. A. (Göteborg) 156	— I. H. 254	Clausen, E. C. L. 123
Byström, I. G. ... 248	— A. G. 256	— J. A. (pens.) ... 267	— I. M. 142	Collén, A. Fr. A. 216
— Juliana 18	— C. H. 89	— J. E. (Skeda) ... 95	— L. A. 12	Colleen, E. D. 183
— Olof 232	— Edvard 38	— J. E. (Augerum) 121	Cederborg, A. E. 185	— J. P. 108
— O. E. 217	— O. I. 205	— J. E. (pens.) ... 253	Cedergren, E. G. ... 154	— H. T. 80
— S. M. 260	— R. H. 89	— J. E. (pens.) ... 255	— Herman 173	— P. H. 11
— T. U. Ch. 234	Carlgrén, C. G. ... 153	— J. G. 261	Cederholm, A. P:son 243	Collin, A. E. 126
Båth, A. G. 178	— J. Ch. 95	— J. P. (St Anna) 95	— P. A. 147	— S. B. C. 68
— Josef 166	Carlí, E. J. 56	— J. P. (pens.) ... 261	Cederkvist, J. A. L. 114	Corlén, O. I. 166
— K. E. 84	Carling, A. T. ... 186	— Lorenz 46	Cederlund, A. K. 207	Culné, M. A. 141
— Thure 183	— C. A. V. 194	— Måns 130	— E. H. M. 73	Curtélius, A. W. 213
— Bååth-Holm- berg, Cecilia ... 39	— E. H. 218	— M. H. 74	— J. R. 119	Curtelius, O. F. ... 236
Bäckdahl, Johannes 99	— H. V. 182	— M. M. 218	— P. S. 100	
Bäcklund, K. G. ... 268	— H. V. 182	— M. V. 205	Cederqvist, Magnus 254	
Bäckman, A. G. ... 177	Carlman, Fr. O. ... 208	— Nanny 123	— S. G. 262	Dahl, Georgina. ... 238
— Eugenia 65	Carlqvist, Oskar ... 257	— N. E. 261	— R. A. 164	— H. F. 60
— E. E. 233	Carlson, A. S. R. 158	— O. P. 128	Cederström, J. E. 108	— H. F. 161
— E. H. 105	— A. W. 75	— Petrus 226	Cedervall, Gustaf ... 47	— H. R. 72
— F. T. 153	— F. A. 164	— P. Aug. 242	— Hanna 94	— J. A. 37
— N. G. 124	— G. M. 44	— P. J. 90	— Janne 267	— J. E. C. 150
— R. M. 27	— H. C. 59	— R. E. 78	— Jöns S:son ... 258	— J. O. 17
Bäckstedt, G. I. ... 116	— H. E. A. 21	— Signe 209	— Nils N:son ... 253	— J. V. 196
Bäckstrand, K. Hj. 104	— H. J. A. 57	— S. A. 193	Cederwall, E. A. ... 95	— K. G. 99
Bäckström, A. E. 67	— H. M. 167	— S. G. 56	Celander, E. E. ... 196	— K. V. 121
— A. G. 203	— I. H. C. 158	— S. M. A. 51	— G. M:son ... 246	— Samuel 4
— A. R. 268	— J. E. 60	— Werter 156	— K. E. Ch. 165	— Sigrid 238
— A. W. 237	— J. E. 90	— Z. 70	— N. I. 126	— S. A. 97
— Emil 191	— L. M. 56	Carlstedt, A. V. B. 111	— P. F. 268	Dahländer, F. A. ... 195
— Fredrik 194	— S. F. 59	— C. A. Th. 114	Celsing, Ulrik. ... 42	Dahlberg, A. L. L. 60
— F. E. 230	— Th. A. J. 103	— C. G. 192	Cervin, A. B. ... 164	— E. M. 243
			— E. K. O. 156	— F. G. 179
			Chambert, H. L. 93	— Henrik 269

Dahlberg, H. A. ... 206	Dahlqvist, E. G. ... 183	Danielson, H. M. 111	Dunér, Ola. 147	Edqvist, K. A. ... 208
— H. M. 27	— E. S. 150	— I. L. Kr. 116	— O. H. 122	— K. J. 93
— J. A. 193	— Fr. H. 46	— S. A. K. 66	— V. E. 123	— P. H. 179
— J. F. 244	— Nils 135	Danielsson, Adolf 243	Dyberg, Irene ... 197	Edrén, M. A. S. ... 91
— K. A. (Öjebyns småsem.) ... 27	Dahlstein, A. B. ... 125	— Anders 189	— N. G. 8	Edström, A. Chr. 231
— K. A. (pens.) ... 262	— Johannes ... 265	— A. B. Ch. 55	Dyhlén, R. V ... 188	— A. K. 177
— Lars ... 139	Dahlstrand, J. A. ... 159	— A. L. M. 57		— Erik 245
— O. L. 183	— K. E. 152	— Carl 192		— E. E. 202
— O. P. 238	Dahlström, Anders 191	— D. E. 209		— G. A. 100
— Sven ... 247	— A. L. 178	— Emma 251		— Johan. 189
— S. A. 255	— Edith ... 139	— Erik ... 219	Ebbesson, Arvid, 46, 134	— Olof ... 229
— Th. L. 158	— Erik ... 89	— Erik Tage ... 210	— O. E. 135	— S. E. 225
Dahlbom, E. M., 263	— F. G. 185	— Hans ... 63	Eckerberg, E.M.K. 102	Edvänder, Bernh. 76
Dahlborg, Andreas 71	— H. S. 54	— K. A. 265	— J. P. 241	Efverlöf, J. R. ... 70
Dahlby, Olof ... 261	— Isak Edv. 233	— K. E. 128	Eckerdal, M. H. O:son. 183	Egelin, A. I. A. ... 216
Dahlbäck, J. A. ... 225	— Jonas ... 225	— Lars ... 210	Ed, H. E. 79	Ehinger, A. E. ... 67
Dahlén, C. W. ... 228	— Josef ... 118	— Maria A. 210	Edberg, J. A. ... 71	Ehlin, E. E. ... 216
— Fridolf ... 194	— J. E. 261	— M. A. 211	— I. L. 255	— S. V. 80
— F. 170	— Magnus ... 131	Darelius, O. A. ... 171	— Nils ... 131	Ehn, E. C. ... 153
— G. J. 179	— O. A. 269	Darell, F. A. ... 262	Edblad, Per ... 223	— Lotten ... 40
— J. E. 163	— S. G. E. 64	Davidson, J. A. K. 53	Edén, Anders ... 38	— O. F. 205
Dahlgren, Anders P:son. 257	— S. M. M. ... 232	— J. O. 96	— A. S. 52	Ehnberg, M. S. ... 67
— A. G. 134	Dahm, Elsa ... 41	Davidsson, Jonas ... 241	— Claës A:son ... 172	Ehnamark, N. E. 124
— A. J. 133	— Hjalmar ... 41	— J. A. 239	— C. E. 74	v. Ehrenheim, S. E. M. 249
— A. J. 172	— Karin ... 41	— K. Hj. 141	— E. F. 66	Ehrenström, A. J. M. 67
— A. M. G. 73	— Maria ... 41	— O. Fr. 217	— F. V. 205	— A. G. 66
— E. W. 164	Dahmén, K. E. ... 8	Degerman, C. E. ... 235	— H. B. 53	— H. E. 169
— Hildur ... 38	Dalborg, Mats ... 57	— E. A. 224	— Johan ... 266	— L. A. 119
— Isaak ... 241	— Olof ... 213	— E. J. 235	— J. G. 66	— S. U. 155
— Jöns ... 139	Dalén, A. Ch. A. J. 201	— Matilda ... 267	— L. A. 58	Ehrnström, Johannes 117
— J. Fr. 223	— A. F. 147	Déhn, A. E. ... 83	— Nils ... 148	Ejder, G. H. ... 136
— J. N. 242	— A. G. 203	Deijenberg, K. E. 52	Edenswård, A. E. 61	Ejner, O. S. ... 190
— K. G. 199	— H. G. 203	Delang, Henry ... 114	Edgar, O. G. ... 95	Ek, F. W. J. E. ... 171
— K. G. L. 71	— A. M. ... 65	Delin, A. L. ... 252	Edgren, A. H. ... 186	— G. E. 102
— K. J. 84	— Johan ... 252	— G. V. 257	— F. E. 250	— Josefina ... 88
— O. V. 157	Dalfors, August ... 64	— L. W. 188	— Pontus ... 192	— L. R. ... 16
— P. A. 232	Dalgre, L. J. F. ... 94	— N. E. P:son ... 146	— P. A. 191	— P. V. 77
— Reinhold ... 119	Dalhem, J. A. ... 215	— N. O. 133	Edholm, Lars ... 262	— S. K. 53
— S. M. ... 93	Dalhoff, K. J. ... 117	Denoyer, S. C. A. 259	Edin, J. A. 234	Ekander, F. H. ... 46
— S. M. H. ... 55	Dalin, A. P. A., 45, 101	Detthow, A. M. ... 21	— Petrus ... 253	Ekeberg, A. Ch. ... 232
— Valdemar ... 38	— E. V. 97	de Vylder, Elisa-beth ... 44	Edkvist, August ... 173	— Erland ... 131
Dahlin, Anders ... 211	Dalson, Albert ... 38	— Ludvig. 6, 43	Edling, E. J. E. ... 49	— G. S. K. ... 201
— A. G. 62	Dalstrand, I. A. ... 182	Dickman, G. B. ... 95	— I. Th. ... 62	— H. S. E. M. ... 261
— C. E. 58	Dalström, A. K. 51	— K. W. 226	Edlund, A. N. ... 102	— Olof ... 55
— J. O. ... 267	— E. 205	Diderichsen, A. K. G. 266	— Emil ... 226	— Sven ... 248
— K. G. A. ... 249	— H. A. F. ... 58	Dillén, E. S. O. ... 59	— E. K. M. ... 80	Ekeblad, A. N. ... 176
— K. H. ... 182	— J. J. ... 55	— H. E. I. ... 52	— Karl ... 194	— F. D. ... 63
— M. Ch. ... 163	— S. P. H. ... 118	— O. A. ... 66	— K. E. ... 232	Ekbladh, C. A. ... 109
— N. M. ... 65	Damberg, C. E. ... 258	Diurlin, Fredrika 121	— L. J. ... 196	Ekblom, Alfred ... 175
— N. O. ... 245	Damberg, Ch. J. 63	Dixner, Alfred ... 186	— Nils ... 215	— Emil ... 254
— Sven ... 103	Danckwardt, N. T. 13	Djurberg, L. A. ... 171	— Åslög ... 77	— H. R. ... 189
— S. A. ... 166	Danell, Gideon ... 15	Djurström, J. E. ... 245	Edman, C. J. ... 175	— I. S. ... 185
Dahlman, A. Fr. J:son ... 18	Danielson, A. B. ... 62	Dohlewitz, E. J. ... 13	— E. A. ... 74	Ekborgh, Per ... 127
— C. A. R. ... 89	— A. E. ... 109	Dorff, A. V. ... 124	— G. A. ... 87	Ekdahl, Anders ... 149
— F. V. ... 110	— A. J. ... 74	Drangel, E. J. F. 65	Edquist, Gustaf, 25, 174	— Henrik O:son ... 127
— S. M. ... 234	— A. M. V. ... 87	Drattij, Simon ... 29	— O. A. ... 173	— Johanna ... 139
Dahlquist, K. H. G. 269	— A. O. V. ... 111	Dreborg, K. F. ... 255	Edqvist, Carl ... 18, 20	— Johannes ... 136
Dahlqvist, A. J. ... 196	— C. F. ... 111	Drougge, S. A. ... 62	— E. M. ... 63	— John ... 242
— A. L. ... 58	— E. J. ... 63	Drugge, L. W. ... 237	— Gustaf ... 174	— J. A. (Håle) ... 178
— B. J. F. ... 237	— E. K. ... 65	Dryselius, Hilda 225	— H. L. ... 167	— J. A. (pens.) ... 258
	— Gustaf ... 93	Dufvander, Johanna ... 123	— H. S. ... 184	— K. A. ... 265
	— Hilda ... 93		— J. E. ... 66	— Per ... 127

Ekeberg, Carl..... 243	Ekman, Ernst..... 159	Elander, Per J:son 252	Ene, Maria N:son 134	Engström, E. V.
— E. M. 63	— Ferdinand 259	Elborgh, Elise ... 123	Eneqvist, K. E. G. 119	— A. 19
— Gustaf 252	— Fredrik 79	— Henrik 121	Eneroth, Magnus .. 137	— Fr. W. 11, 95
— P. Aug. 257	— H. N. 133	— Lars 125	Eneström, Gustaf .. 127	— G. J. 178
Ekeblad, August	— J. G. 188	Elfner, Erik 216	— S. M. 202	— G. L. 85
(Kungsbacka) ... 151	— K. R. 73	— E. P. 41, 214	Engberg, A. N. 262	— Johan 147
— August (pens.) .. 248	— Magnus 190	Elfström, J. A. ... 159	— J. A. 172	— Johanna 78
— I. N. 257	— Maria 63	— O. A. 257	— K. A. E. 112	— John 195
— Johannes 160	— M. J. 261	Elfving, Adèle ... 82	— K. G. 98	— J. A. 240
— Th. A. 229	— S. A. 269	— Emanuel 218	— K. O. 97	— J. E. 193
Ekedahl, A. W. ... 161	— Th. T. 28	— J. A. 227	— J. V. 203	— J. G. 73
— J. A. 105	Ekmark, A. F. ... 103	— J. E. 223	— P. E. (Kristian-	— J. M. 154
— N. W. 23	Ekner, Johan 104	— Lars 253	stad) 127	— J. O. 227
Ekekrantz, O. M. ... 242	Ekqvist, G. A. ... 70	Elgenström, S. B.	— P. E. (pens.) ... 267	— J. O. Aug. 252
Ekelund, A. F. ... 253	Ekröth, David. ... 238	M. 65	Engblom, Johan ... 245	— Karl 209
— Gustaf 133	— Elin Ch. 198	Elgh, J. M. 173	Engbom, J. V. ... 266	— Klas 259
— G. V. 208	— H. M. 259	Elgstrand, Sigrid 39	Engdahl, Anders	— K. P. 104
— Johan 255	Ekstam, C. H. ... 92	Elgström, J. E. E:son 107	P:son 258	— L. H. 239
— John 255	— K. A. Hj. 96	Eliasson, Ellen... 36	— A. S. E. 56	— Malla 75
— J. T. 95	— Å. E. A. 185	— Emil 69	— A. V. 55	— M. S. L. 95
— Kletus 55	Ekstrand, A. F. ... 75	— Gustaf 34	— C. J. F. 241	— Nils O:son ... 246
— W. E. 12	— A. H. 262	— H. A. 139	— Jöns 142	— N. T. 91
Ekelöf, Gösta 41	— A. V. 177	— Nils 269	— K. A. 91	— Olof 138
— I. K. 170	— Clas 264	— Eliason, A. J. ... 101	— Nils 254	— Richard. 45, 102
— Mia 41	— E. J. 163	— M. K. 253	Enge, C. Hj. 111	— S. A. 141
Ekendahl, Axel ... 268	— Olof J:son 134	Ell, G. A. F. 13	Engel, Agnes. ... 19, 20	Engvall, J. E. (Bra-
— E. D. 178	— Peter L:son ... 261	Ellqvist, C. Chr:son 244	Engelbert, N. R. ... 197	stad) 154
— J. H. 256	— Samuel 18	Ellström, J. M. ... 262	Engelke, A. E. ... 55	— J. E. (Göteborg) 157
Ekengren, Bengt... 187	— S. W. 164	Elmblad, Samuel .. 241	— S. A. 164	— O. G. 199
— B. N. 168	Ekström, Anders... 126	Elmdahl, B. K. ... 107	Engellau, J. L. ... 63	Enholm, B. L., 16, 187
Ekermann, E. V. 158	— Anna 199	Elmén, Elias 260	Engelmark, F. M. 236	Enlund, Per 269
Ekeröth, Fritz. ... 167	— Charlotte 183	— F. Aug. 253	— O. V. 236	Enqvist, E. E. ... 225
Ekholm, Esaias ... 114	— C. S. 95	— Elmér, K. Hj. 109	Englund, Anna ... 67	— E. H. 221
— Johannes 204	— E. G. 257	— Elmö, Anders... 216	— A. J. 52	— F. E. 204
— J. E. 245	— E. K. 204	— E. L. 92	— A. K. 55	— Oscar 152
— M. Ch. 57	— I. Ch. 59	— E. M. 153	— K. G. 127	— T. J. V. 227
— O. P. 84	— Jenny 59	Elmin, K. A. 106	— K. J. 196	Enstam, A. A. ... 157
— S. J. 104	— J. A. (Stockholm) 63	Elmqvist, A. G. ... 66	— N. A. 230	— C. W. H. 112
Eklind, P. J. ... 249	— J. A. (Hällestad) 90	— A. M. 68	— Otto 154	Enström, H. S. ... 252
Eklund, Anders ... 248	— J. A. (Göteborg) 158	— C. J. 265	— P. E. R. 18	— J. P. 119
— Anna 52	— J. E. (Västra	— E. A. 144	Engman, L. G. ... 77	— Olaus 184
— Anton 245	Broby) 130	— F. A. 172	— Olof 187	Envall, E. S. ... 48
— August 78	— J. E. (Valbo) ... 222	— Johan 267	Engquist, O. T. ... 155	— J. Aug. 245
— A. K. 75	— L. H. N. 167	— J. A. 150	Engqvist, A. E. ... 104	— L. A. K. 257
— A. P. 76	— L. M. A. 53	Elmstrand, A. J. K. 106	— C. J. 250	Enwall, J. A. ... 112
— A. V. 83	— Magnus 185	— C. A. 265	— J. A. 220	— K. J. 112
— B. S. 252	— M. Aug. 252	Elofsson, Daniel... 262	Engstrand, A. Th. 167	Ericson, Andreas... 195
— H. Ch. 196	— N. A. 118	— Elof 219	— E. B. T. 166	— A. L. 88
— Ivar 131	— N. O. 143	— J. G. 107	— E. R. 189	— A. S. 90
— Johan (Bälinge) 77	— Olof 139	Elovsson, B. L. ... 126	— K. V. 115	— B. O. 90
— Johan (pens.)... 243	— Pauline. 51	— Daniel 208	Engström, August.. 155	— Erik Gabr. 230
— Jon 192	— Per 262	Elvin, P. O. L. ... 150	— A. E. 28	— E. M. L. 74
— J. A. 218	— P. V. 108	Elwin, A. G. 199	— A. J. E. 229	— E. R. F. 227
— J. E. 262	— Svante 256	Elwing, Gustaf ... 150	— A. P. E. 180	— Gustava 180
— O. V. 138	Ekvall, Anna ... 21	— S. M. 150	— A. R. 102	— Kerstin 160
— Per N:son 135	— Konrad 189	Embring, J. F. ... 251	— A. V. 86	— M. E. 156
— R. L. 265	— Nils 256	— P. G. 180	— Constance. ... 152	— Sigrid 209
— S. J. 194	Ekwall, Erik 263	Enander, E. G. S. 76	— C. A. (Mellby) .. 180	— S. A. 74
Eklöf, A. J. 245	Elam, Elam A:son 156	— Märten 265	— C. A. (pens.) ... 254	Ericsson, Anders... 225
— Erik 259	Elander, A. O. ... 268	Enberg, K. G. ... 268	— C. E. 57	— A. F. 67
Ekman, A. E. ... 165	— C. W. 195	Enbäck, O. M. ... 210	— C. P. 89	— A. H. A. 112
— A. M. 22	— E. A. 155	Enbom, E. E. ... 17	— Emelie 95	— A. M. E. 55
— A. P. 250	— Herman 172	Enderberg, J. P. ... 243	— Erik 249	— Anders 131
— A. W. 247	— N. G. 196	— O. V. 208	— E. M. L. 245	— A. T. 137

Ericsson, C. J. ... 81	Eriksson, Erik (pens.) 251	<i>Eriksson, R. N. O.</i> 58	Fahlander, A. H. ... 153	Flodkvist, Albert ... 84
— Erik ... 263	— Erik (pens.) ... 253	— <i>Softa</i> (Kalmar l. folkh.sk.) ... 30	— Halvar ... 219	— August ... 87
— E. A. ... 94	— Erik (pens.) ... 265	— <i>Softa</i> (Molkoms folkh.sk.) ... 38	— M. A. Th. ... 205	— Iris ... 29
— F. O. ... 122	— Erik (pens.) ... 265	— S. E. (Stockholm) 64	<i>Fahlén, A. S.</i> ... 44	Flodman, Erik ... 265
— Götha ... 223	— Erik Georg ... 227	— S. E. (Botkyrka) 73	— B. E. ... 226	— G. E. F. ... 92
— G. P. ... 123	— Erik Magnus ... 228	— S. K. ... 56	Fahlin, A. E. ... 198	— Hanna ... 196
— Henry ... 41	— E. A. ... 211	— <i>Thyra</i> ... 103	<i>Falck, A. E. Ch.</i> 103	— K. A. ... 85
— J. A. ... 102	— E. A. (Skönberga) 95	— Victor Em. ... 223	— E. A. E. ... 16	Flodmark, A. Ch. 221
— J. E. ... 212	— E. A. (pens.) 263	— V. Hj. ... 214	— E. M. ... 124	— A. G. ... 88
— J. E. Hj. ... 66	— E. J. ... 116	Erikstam, G. Th. ... 84	— Johan ... 144	— L. A. ... 202
— N. G. ... 241	— E. J. M. ... 93	— E. A. ... 181	Falk, A. E. ... 154	— O. F. ... 251
— Sven ... 250	— E. M. ... 68	— G. E. ... 77	— A. V. ... 238	Flodström, August 240
— S. J. E. ... 101	— E. U. ... 237	— I. M. ... 222	— E. A. ... 181	Florén, A. F. ... 183
— S. K. ... 85	— Fredrik ... 255	— <i>Josefna</i> ... 103	— G. E. ... 222	— Oscar ... 142
Ericstam, K. A. ... 220	— F. O. ... 168	— K. H. Ch. ... 63	— J. M. ... 222	Florén, P. E. ... 219
<i>Ericzén, A. E.</i> ... 81	— Gustaf ... 210	— <i>Stina</i> ... 208	— <i>Josefna</i> ... 103	— P. G. ... 260
— L. J. C. ... 212	— H. E. ... 115	<i>Falkberg, K. V.</i> ... 52	— K. H. Ch. ... 63	Florentin, Henrik ... 242
Ericzon, John ... 213	— H. K. ... 73	Fallenius, G. R. ... 178	— Mäns ... 103	Florman, E. C. ... 54
<i>Eriksen, A. Ch.</i> ... 62	— H. S. O. ... 25	Fallqvist, C. E. ... 267	— Erlandsson, A. B. V. 257	Flyckt, J. F. ... 92
— A. W. ... 81	— Johan ... 213	— J. M. S. ... 265	— Charlotta ... 154	Flygare, Per H:son 246
— D. V. ... 54	— Johan Lambert. 221	— Martin ... 132	— C. G. ... 104	Flytström, Arvid ... 41
— Einar. ... 166	— Joh. E. G. ... 208	— O. B. ... 12	— J. M. S. ... 265	Fogelberg, J. L. ... 168
— Erik ... 5	— Jonas ... 224	— Th. S. ... 118	— <i>Fehrnlund, M. A. E.</i> ... 155	— Å. J:son ... 269
— E. B. ... 153	— Julia ... 221	Erlanson, F. G. H. 155	Ferb, A. H. ... 97	Fogelgren, Johan ... 260
— E. J. ... 58	— J. E. ... 230	— Johannes ... 150	<i>Ferm, H. F.</i> ... 64	Fogelquist, Wilh. ... 171
— E. M. (Sthlm) ... 52	— J. S. ... 259	— Erlansson, Ruth 29	— E. G. ... 250	<i>Fogelqvist, Alice</i> 40
— E. M. (Norrköping) 93	— Karl Erik (Malmung) 210	— Erlund, C. E. ... 201	— Sven ... 250	— A. K. ... 102
— G. A. ... 96	— Karl Erik (Valbo) 222	— Ernström, P. W. ... 79	Fern, Gustaf ... 30	— Gustaf ... 264
— Helena ... 204	— Katarina ... 64	— Erthberg, Ernst. ... 42	Fernblad, C. Fr. ... 256	— G. A. ... 23, 150
— Josef ... 21	— Kerstin ... 213	— Erwe, Nils ... 131	— D. R. ... 212	— Ingrid ... 94
— <i>Softa</i> ... 204	— Kristina ... 246	Esping, Anders ... 139	Ferngren, Erik ... 246	— J. M. ... 85
<i>Eriksson, Amelie Softa.</i> ... 215	— K. E. Hj. ... 169	— Essbjörn, J. I. ... 150	Fernkvist, R. E. ... 221	— K. Hj. ... 153
— And. Edv. ... 170	— K. F. (Sandvikens h. folksk.) 49	— Essén, Tor. ... 183	Fernlöf, A. G. ... 187	— Torsten ... 39
— And. Erik ... 203	— K. Fr. (Ofvanåker) ... 220	— E. P. ... 156	<i>Fernquist, Elin</i> ... 206	<i>Foleker, E. N. G.</i> 215
— And. Gust. (Hed) 202	— K. G. ... 202	— J. A. A:son ... 252	<i>Fernström, E. C.</i> 54	Folke, J. E. ... 83
— And. Gust. (pens.) 249	— K. L. ... 93	— L. S. ... 195	— M. U. ... 80	Follin, A. M. ... 126
— Anna ... 231	— K. M. ... 213	— S. H. ... 179	— O. G. ... 188	Fornander, K. G. ... 97
— August ... 204	— K. O. ... 86	— S. L. ... 166	Filén, J. M. ... 256	— Selma ... 112
— Augusta ... 75	— K. V. ... 35	<i>Eurén, E. M. W.</i> 10	<i>Fischier, J. A. M. K.</i> 67	Forsander, A. E. ... 217
— Axel Leonard ... 222	— Lars ... 259	— Vilhelm ... 198	Fjelke, G. H:son ... 28	— A. M. ... 227
— A. E. ... 246	— Ludvig, sid. 188 utgår.	— S. D. ... 238	<i>Fjellner, Nora</i> ... 225	— K. A. ... 227
— A. E. ... 240	— Ludvig, sid. 188 utgår.	Eurenus, J. H. F. 268	<i>Fjellström, Bertha</i> 24, 156	<i>Forsberg, Angelika</i> ... 237
— A. J. ... 57	— Ludvig ... 257	Evers, K. A. A. ... 87	— F. V. ... 131	— C. O. ... 202
— A. L. ... 60	— Ludvig ... 257	Evrén, E. G. ... 190	— F. W. ... 252	— E. K. ... 53
— A. M. ... 80	— L. E. ... 69	Ewander, Anders ... 125	— H. S. M. ... 236	— G. F. ... 86
— A. S. ... 79	— L. E. G. ... 15	Ewerlöf, J. F. ... 263	Flack, A. M. O. ... 96	— Hugo ... 173
— A. V. ... 24	— M. E. ... 250	Ewertz, Nils M:son 133	— K. A. ... 77	— Ingrid ... 185
— B. J. ... 92	— M. G. ... 20	F agerholm, K. V. A. 102	— K. K. ... 74	— J. A. (Blomskog) 184
— C. A. (Stockholm) 94	— M. K. ... 79	Fagerlind, C. G. ... 52	— P. A. ... 90	— J. A. (Bollnäs) 215
— C. A. (pens.) ... 266	— M. M. ... 59	— M. E. ... 174	Flemström, F. A. ... 231	— K. V. Hj. ... 137
— C. A. F. ... 69	— M. S. ... 85	Fagerlund, K. A. ... 194	<i>Fliesberg, H. T.</i> ... 257	— Maria ... 159
— C. E. ... 52	— Nils ... 145	<i>Fagerqvist, Hilda</i> 186	Flink, Gustaf ... 257	— O. Hj. E. ... 198
— Ch. A. ... 268	— N. M. ... 126	Fagerström, Anders 146	Floberg, A. Hj. ... 169	— P. W. ... 202
— C. M. ... 109	— O. R. ... 181	— C. P. ... 147	— J. H. ... 207	— S. A. ... 79
— Edit ... 21	— O. S. ... 147	— J. A. ... 115	— N. A. ... 180	— S. D. E. ... 83
— Elma Maria ... 226	— Paul ... 208	Fagrell, G. V. ... 169	Flodén, A. P. ... 200	— S. H. M. ... 164
— Emma Car. ... 208	— Per (Malmö) ... 142	— H. K. ... 150	— G. S. T. ... 194	— V. J. ... 77
— Erik (Birka folkh.sk.) ... 42	— Per (Västra Kärrtorp) ... 148	— Per A:son ... 253	— L. D. ... 232	Forsbergh, L. P. ... 259
— Erik (Asker) ... 193	— Per (pens.) ... 262	<i>Fahlander A. C. M.</i> 219	Flodin, Maria ... 245	Forsbergson, J. G. 226
— Erik (Gustaf) ... 209	— Pehr Henrik ... 162		Flodin, A. E. V. 52	Forsbom, H. M. A. 64
— Erik (Härnösand) 225	— P. A. ... 230		— E. A. ... 213	<i>Forsell, E. Ch.</i> ... 93
— Erik (Sunne, Jmtl.) 231			— V. B. ... 88	— G. E. ... 236

Forsell, J. A. 148	<i>Frankeman, E. M.</i> 160	Frennberg, Herman 173	Frydén, J. M. 177	Gardell, C. J. 157
— M. L. 52	Fransén, Wilhelm.. 114	Frenne, Ola A:son 141	— K. R. 178	— H. P. 119
Forsén, Anders	Fransson, A. G. 91	Frennesson, Per ... 252	— R. A. 176	— O. A. 119
(Törlö) 153	— J. E. 94	Frey, C. A. 91	Frykberg, L. A. 87	— S. J. A. 16
— Anders (Luleå).. 238	Frantz, A. W. 228	<i>Friberg, I. M.</i> ... 85	Frykholm, G. A. ... 186	<i>Garell, Anna</i> ... 259
— J. P. 117	Frantzell, C. A. ... 218	— Johan 167	— Lars 215	Garfvé, A. R. E. 3
— K. A. 15	Fränzén, Anders.. 213	— J. A. 204	— Olof 245	Garpe, A. J. E. O:son 3
Forsgrén, Erik ... 257	— A. N. 194	— J. E. 69	— <i>Tora</i> 27	Gasslander, A. H. J. 151
Forsling, E. A., 26, 41, 215	— J. A. 3	— M. J. 249	Frykman, A. G. W. 265	— A. H. G. 182
Forslund, C. G. 81	— J. E. 167	— N. W. 97	— C. E. 260	— F. O. Aug. 250
— O. M. 57	— Jöns 2, 140	— O. L. 143	Fryzell, L. J:son... 129	Gauffin, A. V. 82
<i>Forsman, A. Ch. G.</i> 211	— <i>Karolina</i> 103	— Per A:son 261	Frändin, Erik..... 216	— E. A. 80
— A. P. 182	— K. A. V. 103	— Sven 148	<i>Fröberg, Gertrud</i> 112	— H. S. K. 54
— K. E. 263	— K. K. 193	— S. E. 51	— G. M. Ch. 254	— J. B. 262
— Olof 236	— L. J. 171	— V. J:son. 138	— J. B. 239	Geerd, V. D. 88
— P. E. 255	— N. G. F. 206	Frick, F. T. 108	— K. A. L. 164	<i>v. Gegerfelt, E. A.</i> 67
— S. Ch. 83	— P. E. 85	— J. W. 128	— N. O. 211	<i>Gejzer, J. L.</i> 21
Forsmark, A. E. 105	<i>Fredborg, Karin</i> 49	Frid, Johan 207	Fröderberg A. A. H. 184	Geisler, P. A. S. 114
— C. O. 233	— S. L. 263	— J. V. 211	— A. M. 264	<i>Gelertsen, B. Ch. G.</i> 253
— K. J. 222	Fredell, Alfred ... 178	Fridahl, John..... 193	— N. A. C. 53	<i>Gelhaar, G. M.</i> ... 197
— R. S. 216	Fredén, August ... 159	Fridén, A. P. 74	Frödin, S. Aug. S:son 246	— <i>Sigrid</i> 25
Forsmarker, C. W. 173	Fredholm, K. H. R. 47	Fridell, J. A. 265	Fröier, J. A. I. ... 205	— S. B. 197
Forss, Sven 178	Fredin, Fredrik ... 73	Fridén, Alfred 7	Fröistedt, O. T. ... 83	Gelin, D. E. 188
<i>Forssander, E. R.</i>	— Fridolf 181	— Anders 160	Fröjd, F. A. 45	— E. A. 62
<i>K.</i> 163	— O. N. A. 112	— A. H. 203	<i>Frölander, L. K.</i> 222	— E. V. 188
<i>Forsberg, E. A.</i> 216	Fredlund, August.. 190	— G. B. S. 173	Frölen, A. T. 221	<i>Gellerstedt, B. S.</i> 266
<i>Forsblad, E. Ch.</i> 83	— A. T. 142	— I. E. 178	— F. A. 87	<i>Gellert., Anna</i> ... 82
<i>Forssell, A. Ch.</i> ... 132	— I. L. 124	— Olof 125	<i>Fröman, E. G.</i> ... 205	Gellin, A. J. 250
— A. I. 215	— J. T. 56	— Per O:son 135	Frösell, I. H. J. 184	<i>Genell, Ellen</i> ... 46
— A. M. 85	Fredman, A. B. ... 124	— S. N. 181	— J. W. 254	Gentz, C. A. 13
— Carl 251	— <i>Ida</i> 124	— V. K. 83	— S. K. 205	Gerad, A. G. J:son 134
— G. E. 140	Fredricson, J. E. H. 84	Fridlizius, A. J., 24, 157	<i>Fröström, A. A.</i> 25	<i>Gerdelius, Ida</i> ... 69
— Johan (Kolbäck) 203	Fredricsson, J. F. ... 251	Fridlund, Johannes 153	Funke, A. V. 74	— J. 69
— Johan (pens.)... 256	<i>Fredrikson, A. E.</i>	— Jöns N:son.... 143	— P. A. 259	Gerdén, P. J. 119
— Johannes 264	<i>A.</i> 73	Fridner, C. J. 246	Fur, R. Z. 76	<i>Gerdes, E. A. E.</i> 154
— J. P. 201	— E. M. 111	Fridolf, J. A. 125	Furustam, Elias ... 94	Gerdin, A. L. 233
— K. G. G. 208	— F. E. 92	Fridström, A. G. ... 89	Fägersten, I. A. ... 162	— Johan 10
— N. P. 132	— G. A. 82	Frieberg, G. F. ... 107	Fällgren, M. A. ... 223	— Jonas 266
Forssén, C. A., 45, 100	— Lars 130	Frieman, P. G. ... 241	<i>Fällman, J. F.</i> ... 237	— R. T. 25
<i>Forsslin, E. H.</i> ... 211	<i>Fredriqsson, A.</i>	Fries, Gunnar.... 38	Färdigsson, Anders 210	Gerdlund, Magnus 246
<i>Forssting, E. M. S.</i> 83	<i>Ch.</i> 181	— M. E. 136	Färdin, Per 260	Gerle, G. K. 71
— J. O. 82	— A. F. 259	Friese, F. G. 35	Förander, N. E. ... 5	— K. G. 19
<i>Forslund, Fejan</i> 40	— A. J. 96	Erisendahl, Oscar .. 244		Gerok, K. G. 107
— K. E. 39	— A. L. 57	v. Friesendorff, A. R. 11		Gertz-Lundberg, A.
Forssman, G. Th. ... 79	— A. W. 134	Frisberg, J. A. ... 247		<i>V.</i> 77
<i>Forsström, S. K.</i> 233	— Brita 38	<i>Frisch, B. A.</i> ... 21		Geselius, C. J. ... 241
— S. W. 258	— C. F. 157	<i>Frisell, K. E.</i> ... 34	G abrielson, G. E. 202	Gestblom, Gustaf.. 249
Forstman, F. A. ... 251	— C. V. 99	<i>Frisle, A. Ch. H.</i> 26	— S. N. 37	Gierow, P. A. 8
Forteen, J. S. 227	— E. A. 158	— H. J. 187	<i>Gabrielsson, E. C.</i> 68	<i>Giese, A. M. Ch.</i> 143
Fowelin, G. O. 120	— F. L. 52	— K. E. 201	— G. L. 100	<i>Gillberg, Anna</i> ... 217
<i>Franc, A. V. E.</i> ... 112	— G. F. 236	Fristedt, A. B. ... 143	— E. L. 166	— S. E. 217
Franck, O. A. 260	— H. S. 66	— J. M. 53	— G. O. 161	Gillén, Axel 193
<i>Francke, Cecilia</i>	— J. H. 86	Frisström, C. Aug. 246	— P. M. 112	— Halvar 210
— S. P. 124	— Karl 190	Frithiof, I. M. ... 176	— S. N. 166	<i>Gillygren, Alber-</i>
<i>Frank, A. V.</i> ... 60	— Ola 264	Fritz, O. G. S. ... 102	— S. P. 171	<i>tina</i> 82
— J. A. M. 92	— O. W. 140	Fritzell, J. A. 100	<i>Gagner, M. L. H.</i>	Gillkvist, G. H. ... 179
— K. A. A. 60	— <i>Stina</i> 117	— J. E. 224	<i>Ch.</i> 10	<i>Gillner, E. M.</i> ... 224
Franke, C. J. 192	Fredsell, Anders.. 255	Fritzén, F. V. 29	Gahnström, C. P. H. 260	<i>Giselson, Anna</i> ... 83
— E. H. 190	<i>Fredström, K. M.</i> 181	Frizell, August ... 172	— J. J. A. 118	Gisselqvist, Nils ... 148
— Henning..... 188	<i>Freeman, R. E.</i> ... 155	— J. V. 171	— K. J. 118	Gisselson, Per ... 72
— <i>Sissa</i> 59	— S. V. 155	— N. J. 252	— K. M. 118	Gisslow, A. G., 24, 157
<i>Franklin, A. M.</i> ... 103	Frehland, J. P. ... 29	Frostensson, N.	<i>Gallander, G. K. G.</i> 80	<i>Gjerling, R. K.</i> ... 263
— C. V. 102	Freidenvall, A. H. F. 114	P:son 130	<i>Gard, E. O. A.</i> ... 64	Gjöholm, Gustav... 151
Frankman, A. N:son 138	<i>Frelin, A. M.</i> ... 75	<i>Francke, I. E.</i> ... 157	Gardeen, J. W. ... 192	<i>Glans, A. S.</i> 239

Glansen, Anders... 263	Grape, A. J. U. ... 254	Gunnesson, K. G. 269	Gustafsson, S. M. V. 48	Haglund, A. B. ... 155
— Theodor 178	— E. J. Aug. 247	Gunnäs, J. S. P:son 36	— V. 48	— A. E. 139
Glas, E. F. 234	— Reinhold 241	Gunther, J. T. ... 162	Gustawi, E. B. ... 63	— C. O. 208
Glasel, Fr. Th. ... 131	Grave, E. E. 84	Gustafsson, A. A. 55	Gustavson, A. T. ... 99	— E. E. 104
Gleisman, A. E. Ch. 64	Gravström, Jonas. 246	— A. L. 59	— E. G. E. 101	— Hilding 138
Glifberg, J. M. ... 225	Green, B. U. 20	— H. H. 58	— I. V. 220	— H. M. 138
Glimstedt, Johannes 157	— K. G. 265	— Karl 163	— Jan Adolf 191	Hagman, Anders
— N. Ch. 56	Greijer, K. L. 69	— K. A. 179	Gustavsson, F. L. 106	N:son 148
Godén, Aron 173	Greñ, B. K. 152	— K. M. 93	— G. S. 193	— Elisabet 39
Godin, Jonas 230	— Karolina 142	— O. G. 90	— Gustav L. 196	— Gottfrid 124
Goding, E. A. 89	— S. T. 188	— P. O. 58	— O. E. 103	— G. H. 58
Goffin, C. O. 259	Grenzendorf, P. G. ... 144	— Teres 85	— R. G. 196	— Magnus 255
Gorthon, Nils 33	Grewell, H. U. S. 61	Gustafsson, Aug. 48, 154	Gutke, A. L. P. 67	— O. J. 133
Gottberg, Johan ... 244	Grimberg, E. Ch. 155	— August Reinhold 187	— L. H. 235	Hagnell, K. F. ... 170
Gottfriedz, E. A. 91	— Joel 155	— A. J. 64	Gylin, Lars 210	Hagner, O. O:son 197
Gottvall, Otto 228	Gripenberg, O. L. K. 217	— A. M. 68	Gyllander, I. R. ... 133	Hagstrand, E. G. ... 251
Grafström, G. A. ... 168	Groothoff, H. A. 143	— A. S. 82	Gyllin, A. S. 161	— J. O. 105
— Ingeborg 225	Gruffman, Erik ... 254	— A. S. V. 117	Gynnerstedt, K. G. 116	— K. J. F. 207
— N. P. B. 216	Grund, A. S. ... 173	— A. V. 96	Gysler, Carol. ... 261	Hagström, Claës... 151
Grahn, A. H. ... 91	Grundell, C. E. ... 158	— Carolina 176	Gälfvert, G. R. ... 222	— J. G. 80
— Nils O:son 124	— Ivar 172	— C. A. 209	Gätje, W. A. 191	— K. A. 80
— S. M. 234	Grundmark, K. G. 263	— C. Aug. 258	Göhring, K. E. ... 60	— K. F. 201
— Vilhelm 102	— K. J. 190	— C. G. (Västansfors) 205	Göranson, Erik ... 223	— K. K. 74
Gralén, J. S. 196	Grundström, Gustaf 258	— C. G. (pens.) 259	Göransson, Agnes 117	— N. J. (Malmö)... 142
Gramér, L. O. ... 220	Grångberg, Kristina 215	— C. H. 36	— E. Ch. 142	— N. J. (Köla) ... 188
Granath, E. K. W. 60	Gräns, Nils 108	— Emilia 31	— J. A. (Ösmo) ... 76	— Peter J:son ... 267
Granbeck, G. W. ... 262	Gräntz, K. M. ... 218	— E. C. 61	— J. A. (pens.) 270	— S. K. 163
Granberg, A. J. ... 224	Gräslund, Axel ... 184	— E. E. 72	— K. J. 90	Hagård, S. A. A. 167
— A. J. 238	— Karl 174	— E. G. 183	— K. V. 251	Halén, E. A. ... 37, 181
— E. A. 227	— Karl 174	— F. H. H. 150	— Lalla 58	Hall, B. R. 59
— K. W. 237	Gräsmark, Ruth 25	— Gustaf Adolf ... 187	— Lars 138	— E. G. A. 177
Grandé, E. E. 43	Gröhn, Johan... 140	— G. E. 181	— P. J. 148	— F. A. 179
Grandin, O. A. ... 64	Grönberg, A. F. ... 87	— G. F. 243	Götharson, K. V. ... 151	— Jöns 127
Grane, August ... 220	— A. M. 87	— H. M. 23	Göthberg, A. S. 162	— J. H. A. 85
— A. J. 220	Grönberg, O. E. ... 144	— J. Aug. 251	— H. M. 54	— K. A. 118
Granell, Sven ... 40	Gröndal, Karolina 25	— Johannes 246	Göthblad, A. R. ... 198	— K. L. 156
— W. S. 222	Grönfeldt, A. E. 17	— J. A. 267	Haag, J. E. 187	— Matilda 231
Granér, C. T. 73	Grönlund, E. V. 234	— J. B. 153	— J. L. 187	— O. R. 118
— Emma 73	Grönqvist, H. C. 181	— J. E. 71	Haage, F. A. L. ... 193	— P. G. (Kimstad) 90
— G. E. 77	Grönvall, E. C. ... 57	— J. G. 88	Haak, A. J. V. ... 112	— P. G. (Karlshamn) 122
— J. G. 92	— J. G. 251	— J. W. 123	Haara, H. M. ... 236	Hallander, A. L. ... 151
— J. W. 77	— Otto 125	— Kristina 199	Haggström, A. C. 239	— E. J. 201
— N. E. 205	Gudheim, H. A. 269	— K. A. (Göteborg) 157	Hællquist, Reinh. I:son 147	— K. A. 212
— P. E. 205	Gudmundsson, Gust. 210	— K. A. (Trollhättan) 169	Hællquist, Reinh. I:son 147	Hallberg, A. F. ... 52
Granqvist, Magda 69	— G. M. 232	— K. G. (Högerud) 187	Hagardt, Anders... 221	— B. S. P. 172
Granlund, E. A. 227	— Johannes 138	— K. G. (pens.) 269	Hagberg, A. D. ... 189	— Johanna 217
— J. C. M. 52	Guldstrand, Anders 261	— K. J. 193	— Edmund 133	— J. A. 261
— J. E. 236	— Fredrik A:son ... 126	— K. G. M. 102	Hagel, A. (Sthlm)... 63	— J. O. 123
— T. A. 52	— Jöns A:son ... 138	— L. A. 266	— E. A. (Solna) ... 72	— Mikael 223
Granquist, F. V. ... 43	— Lars J:son 265	— L. J. 45, 101	— E. R. 73	— Märten 129
— I. Ch. 157	Gullander, E. S. 208	— N. J. 95	— K. M. 78	— T. A. 76
— Mathilda 157	Gullberg, A. W. ... 200	— N. O. G. 117	— M. M. 146	Hallborg, Per ... 238
Granqvist, Anna 137	— J. P. 137	— Oscar 90	— S. M. K. 65	Hallbäck, Eva ... 43
— C. O. 267	Gullbrand, Johan. 186	— Ossian 96	Hage, David 158	— Johannes 43
— J. M. 159	Gullbransson, C. O. 38	— O. F. 197	Hagelberg, A. K. 270	— M. L. 43
Granstrand, Johan 244	Gummesson, J. M. 107	— O. G. 75	— M. W. 263	Hallén, B. A. M. V. 61
— J. A. J. 105	Gunnarson, L. C. 193	— Peter 251	Hagelin, J. E. 183	— H. M. 56
— P. J. A. 106	Gunnarsson, J. P. 238	— P. M. N. 121	Hagelqvist, Anna 67	— Nils 137
Granström, Anders 228	— O. Fr. 78	— Rob. G. 187	Hagelqvist, J. P. ... 250	Halldin, Aron... 195
— D. F. 17	Gunér, C. O. W. ... 261	— Selma 31	Hagelthorn, N. E. 63	— M. Ch. V. 53
— K. V. N. 228	— J. O. 114	— S. A. 101	Haglind, H. E. ... 193	Hallén, Alfred ... 170
— Magni 108	Gunnelius, O. A. ... 5	— S. G. 261		— A. V. 168
— Oskar 239				
— S. A. R. 81				

Hallén, J. W. 259	<i>Hammargren, J.</i>	Hansson, H. N. T 30	Hedell, K. S. E. 185	Hedström, L. G. 219
— Nils 118	<i>M.</i> 181	— I. J. 159	<i>Hedemark, S. E.</i> 126	— O. T. 136
— Ola J:son 146	— S. F. T. 174	— J. H. 163	Hedén, Carl 46	— Olof 246
— O. R. 49	Hammarlund, An-	— J. J. 71	— <i>Ellen</i> 26	— O. G. A. 212
<i>Hallenborg, Dag-</i>	ders 145	— J. M. 263	— Erland 270	Hedvall, And.M:son 127
<i>mar</i> 160	— Anders N:son ... 134	— K. E. 215	— Hjalmar 38	— A. A. 97
<i>Hallenius, Aug.</i> 177	— Julius 141	— Lars 247	— I. M. 85	— A. G. 69
— A. H. 177	<i>Hammarstiöld,</i>	— L. M. 68	— J. E. 213	— Erik 77
— J. V. 87	S. V. S. 205	— Nils (Hörby) ... 138	— J. S. 199	Hegg, K. E. 111
Haller, G. A. 112	<i>Hammarstrand,</i>	— Nils (Lunds	— M. Ch. 251	Heidel, J. E. S. 99
— Patrik P:son ... 129	E. H. M. 61	landsförs.) 141	— O. F. 161	Heiding, K. G. S. ... 207
Hallgren, Anders .. 135	— I. Ch. 253	— Nils (Bodsjö) ... 230	— V. E. 87	<i>Heike, Lotten</i> ... 21
— A. P. 84	— I. S. 59	— Nils (pens.) ... 245	Hedenlund, J. A. ... 196	Heimer, A. W. ... 208
— Carl 251	<i>Hammarström,</i>	— Nils (pens.) ... 249	Hedenmark, Fr. G. 221	— Nils 124
— <i>Elsa</i> 47	<i>Agnes</i> 51	— Ola 145	<i>Hedenström, Au-</i>	— Per 148
— Frans 141	— H. A. 81	— Robert 264	<i>gusta</i> 52	— Wilhelm 173
— H. C. 74	— J. M. 238	— <i>Signe</i> 106	<i>Hederstedt, A. F.</i>	Heister, B. A. 135
— J. L. 48, 154	— L. A. 64	— Sven 130	<i>E.</i> 118	Hejdeman, Ola
— Thore 244	Hammer, Nils ... 230	— Sören 244	Hedfors, A. E. 157	J:son 149
Hallin, Andreas	<i>Hamner, H. L.Th.</i> 62	— Tilda 20	Hedgren, Anders... 190	Hektor, August ... 193
L:son 262	— Jonas 250	— <i>Tora</i> 30	<i>Hedin, A. M.</i> ... 270	Heland, P. E 172
— Axel 140	— O. M. 60	<i>Hanson, M. M.</i> ... 96	— E. J. 77	Helander, Anders .. 211
— A. D. M. 130	Hamner, P. V. ... 102	<i>Harberg, E. K.</i> ... 195	— E. M. E. 167	— Erik 268
— A. S. 178	<i>Hamngqvist, A. M.</i> 83	— G. B. 123	— Jonas 260	— G. A. 96
— K. J. A. 119	— <i>Helena</i> 188	<i>Harm, Anna</i> ... 122	— J. G. J. 81	— K. H. 112
— Lars P:son ... 125	Hamnström, K. A.	Harlin, A. A. 227	— Nils 131	— N. H. 101
— M. M. 140	M. 17	Harling, J. V. 96	— Olof 124	Heldén, Johannes... 205
— O. M. 160	Hamraeus, P. G. ... 249	Harring, Emanuel 203	— Pehr 243	Heldner, J. A. 239
— Oskar 85	Hamrén, Hans ... 230	Harlman, C. E. ... 102	Hedler, K. J. 203	Helger, G. A. 88
— Oleander 254	— Olof 230	— Fr. E. 121	Hedlund, Anders .. 255	Helger, Nils 187
Halling, J. R. 160	<i>Hamrin, E. M.</i> ... 228	— K. Hj 117	— August 40	Helgesson, F. H. A. 158
<i>Hallman, I. B.</i> ... 82	— M. O. 235	— P. S. 118	— C. W. 57	— Georg 159
<i>Hallner, Mathilda</i> 199	— Teodor 229	— S. J. 103	— E. M. 75	<i>Helin, G. G.</i> ... 93
<i>Hallqvist, A. K.</i> 173	<i>Hanell, A. T. E.</i> 192	Hassel, K. E. 191	— H. A. 81	— Nils Å:son 269
— A. W. 86	— Hilmer 186	Hasselberg, A. G. 244	— H. E. 60	<i>Hellberg, A. K.</i> ... 61
Hallstén, Nils. 88	<i>Hauge, Berta</i> ... 139	— A. T. 12	— I. M. 209	— Bengt 123
<i>Hallström, A. J.</i> 128	Hansell, Bengt	Hasselgren, Edvard 134	— John 191	— G. P. 143
— A. J. 246	H:son 267	— Joh. 187	— J. E. S. E. 259	— Janne 40
— A. R. 259	— S. H. 65	<i>Hasselhuhn, E. A.</i> 228	— K. N. 54	— J. O. 236
— C. A. 46	<i>Hanson, G. S. M.</i> 113	<i>Hasselöf, E. L. E.</i> 182	— L. M. 86	— Olof 134
— M. L. 75	Hansson, Alfred... 161	Hazelius, F. Aug. 34	— Martin 105	— P. G. 200
— M. O. K. 265	— Anders 172	Hed, G. E. 66	— M. J. 224	Hellborg, J. T. B:son 127
— <i>Siri</i> 44	— Anton 198	Hedberg, David ... 62	— Swen 126	Heldén, Aron. 268
Halvarsson, Olof... 245	— A. E. 226	— E. M. 199	<i>Helly, E. K.</i> ... 67	Hellén, I. T. 205
<i>Hamberg, A. L.</i> ... 186	— A. M. 202	— Hans A:son ... 144	<i>Hedman, Agnes.</i> 27	<i>Hellenius, Au-</i>
— J. E. 231	— A. S. 53	— H. A. 17	— Erik 251	<i>gusta</i> 216
Hamfeldt, K. M. ... 149	— Betty 62	— Johannes 186	— E. O. 77	— Fr. A. 17
Hamilton, A. W. ... 45	— C. Hj. 137	— J. E. 254	— I. A. M. 65	— Olof 221
<i>Hamlin, E. A.</i> ... 12	— <i>Ebba</i> 197	— M. E. 254	— J. A. 215	Hellerstedt, A. W. 153
Hammar, A. N. ... 4	— <i>Elna</i> 62	— Robert 180	— O. G. 73	— K. G. 94
— Carl 135	— Erik 213	<i>Hedblad, E. K.</i> ... 10	Hedmark, K. A. ... 1	Hellerström, August 109
— C. E. 157	— E. O. 160	Hedblom, Anders .. 210	Hedner, Aug. 182	<i>Hellgren, A. H.</i> ... 301
— <i>Gertrud</i> 158	— E. Th. 202	— A. E. 211	<i>Hedvén, E. J.</i> ... 211	— A. K. H. 53
— <i>Gusta</i> 151	— Gerda 130	— Erik 221	— Gustaf 244	— E. H. 217
— M. L. (Sthlm)... 59	— G. K. 79	— Mats 211	— Helmer 225	— G. E. 105
— M. L. (Eskilstuna) 82	— <i>Hanna</i> (Skurups	— Nils O:son 264	— J. A. 209	— H. O. S. 185
— O. M. 144	folkh.sk.) 33	— Petrus 212	— J. G. 189	— H. V. 65
Hammarberg, A. F. 248	— <i>Hanna</i> (Billstr.	Hedbor, J. D. 99	— K. A. 96	— <i>Kerstin</i> 142
— A. H. 204	folkh.sk.) 36	Hedbäck, J. E. ... 109	— K. O. 95	<i>Hellhoff, K. T.</i> ... 224
— A. Z. 4	— <i>Hanna</i> (Mora)... 211	Hede, G. N. 102	— T. F. 212	Helling, P. E. 118
— <i>Hillegard</i> ... 238	— H. E. 56	— S. A. 137	— Torsten 263	Hellkvist, K. G. ... 69
— J. H. E. 59	— H. F. 148	Hedelin, E. Th. ... 3	Hedstrand, N. P. ... 144	Hellman, A. E. ... 173
— J. M. 181	— H. G. 144	— M. G. 134	Hedström, Aug. W. 87	— A. F. E. 89
Hammarbäck, E. I. 256	— H. K. 158	Hedell, C. A. 255	— K. O. 234	— E. M. 197

Hellman, I. M. E. 206	Hertzell, Per 227	Hindersson, Olof... 189	Holm, Hilda (Eskilstuna) ... 83	Holmgren, A. A. 28
— K. A. 172	— Sigrid 120	— T. M. 74	— Hildegard ... 117	— A. F. 238
— K. G. 82	Hermanson, E. E. 74	Hintze, A. J. 247	— H. S. 65	— A. W. 186
— Naemi 196	— I. Ch. 159	Hippel, A. E. N. son 161	— H. I. 156	— A. W. 258
Hellmer, Nils 141	— J. A. 211	Hjelmberg, E. V. ... 108	— Johan 144	— B. E. 109
Hellner, Anders . 7, 16	— P. A. E. 262	Hjelmgren, G. V. ... 167	— J. H. 249	— E. E. 61
— O. L. 169	Hermanson, A. F. A. 89	— Johan 265	— J. O. 237	— E. K. 183
Hellqvist, J. A. 122	— A. H. 153	Hjelmqvist, J. G. ... 250	— J. P. 253	— G. R. 209
— Lars 202	— K. O. E. 103	Hjelmström, Olga 44	— K. V. 171	— Ivar 95
Hellsjö, A. R. 183	— Per Oson 197	— O. M. 162	— Nils 123	— K. A. 176
Hellsjö, A. K. 259	— T. A. E. 231	Hjelte, Erik 209	— N. S. A. 67	— K. G. 108
— Fr. G. 207	Hernqvist, A. E. 205	— P. G. 246	— O. K. A. 116	— K. J. E. 75
Hellstrand, August 168	— A. L. 203	Hjerdin, H. M. 200	— P. A. D. 114	— K. V. 221
— Gustaf 247	Hjertén, Carl 250	Hjert, A. M. 100	— Qv. R. S. Th. ... 8	— L. E. 148
— Walfrid 167	— Magnus 174	— Ingeborg 89	— Truls 269	— Magnus 252
Hellström, A. M. 105	— O. B. 205	Hjertén, Per 147	— W. W. M. 92	— Matilla 142
— A. V. 85	— S. W. 176	Hjertstrand, E. R. M. 159	Holmberg, Axel ... 195	— N. J. 164
— A. W. 195	Hernström, A. M. 137	Hjort, Brita 249	— B. S. 59	— O. F. Ch. 57
— Elsa 69	Heron, C. G. 256	— Carolina 137	— C. O. 19, 158	— Otto 129
— E. M. 228	Herthelius, H. S. 108	— I. F. Hj. 24	— E. H. (Varberg) . 153	— Per N:son 143
— Josef 115	— H. V. 108	Hjorteborg-Han- zén, A. M. S. ... 115	— E. H. (Göteborg) 155	— Sven M:son ... 245
— J. E. 232	— Samuel 253	Hjorth, Anna 228	— E. O. L. 209	Holmkeist, A. M. 101
— K. E. 54	Hertzell, Per 227	— Elisabet 209	— E. R. 94	— Johan A:son ... 160
— Lars 218	Herrlander, J. E. ... 110	— F. A. 81	— F. J. 55	Holmlund, O. G. ... 225
— Maria 247	Herrlin, Carl 259	— H. E. 209	— G. H. T. 39	Holmquist, P. O. 215
— S. A. Ch. 60	— C. J. (Åsheda) 110	— Kl. J. 199	— Hilda 239	— S. E. 209
— S. V. A. 72	— C. J. (Karls- krona) 122	— K. A. 212	— H. A. 95	— Anna 162
— W. F. 69	— Katarina 140	— Olof 46	— Mäns 249	— K. M. M. 83
Helmer, Hans 264	— O. R. R. 122	— Olof 46	— M. Ch. 67	Holmqvist, A. Hj. 168
— I. H. 88	— S. G. 123	Hjortsberg, K. A. ... 114	— M. L. 179	— A. K. O. 63
Helmertz, C. A. ... 137	— Åke 268	Hjältn, A. K. 82	— M. P. 150	— Carl 136
— H. C. 137	Herrmanson, A. L. 217	— T. E. 68	— Nils 143	— C. G. A. 108
Helmstein, Nanna 32	Herrmansson, H. E. 1	Hjalström, Johan ... 172	— P. J. N. 92	— E. A. K. 216
Helsing, Johan ... 173	Herrström, Nils P:son 147	Hjärne, Sigrid ... 37	Holmblad, Anders 241	— F. J. A. 223
Hemberg, Johan ... 124	Hervidsson, E. R. 146	Hjärtstätt, K. O. ... 105	— Eira 30	— Johannes 255
— M. 149	Hessel, C. H. 173	— O. W. 188	— I. W. 160	— Josef 125
Hemdal, Johannes 128	Hesselberg, O. A. 31	Hofberg, Anna ... 44	— Jan 174	— J. M. 100
Hemmander, K. A. 119	Hesselbom, G. A. 88	Hoffman, J. A. ... 13	— J. P. 267	— J. P. 101
Hemmelin, H. O. 146	Hesselgren, E. B. 226	— V. T. 106	Holmbäck, E. R. ... 109	— Karl 133
Hemming, Anna... 142	— Kerstin 44	Hoffner, Ida 32	— O. H. 108	— K. F. 108
— P. 148	Hessing, Jöns Ch:son 269	Hofstedt, Lars ... 157	Holmdahl, Au- gusta 151	— Magnus 145
Hempel, K. G. 194	Hessler, C. A. 77	Hofvander, Håkan 126	— A. I. 111	Holmstedt, C. O. E. 129
Hempel, H. A. ... 176	Hessling, D. A. M. 204	Hofvendahl, H. K. 164	— G. A. 152	— J. M. 196
Henning, A. A. S. 52	— F. L. 90	Holby, K. Hj. E. 68	— I. B. 169	— N. M. 139
Hennix, David ... 181	Heyer, B. E. 207	Hollander, A. E. 221	— J. Aug. 242	— V. H. 131
Henriesson, E. K. 62	Heyne, F. S. 259	Holldorff, V. E. ... 198	— K. I. A. 169	Holmstrand, Anders 156
— Hans 253	Hierner, A. B. ... 144	Hollender, Alfred . 171	— Th. C. E. 259	— Edvard 17
Henrikson, N. J. ... 148	Hildebrand, A. V. 73	Hollner, Lars 210	Holme, T. N. P:son 197	— F. H. H. 177
— O. E. 118	— S. U. H. E. ... 63	Hollstrand, O. O. 267	Holmén, A. S. E. 51	— Gustav 157
Henriksson, Bengt 185	Hildestrand, B. G. C. 137	Holm, Alexander .. 89	— E. A. M. 164	— S. A. 168
— E. A. 237	Hilén, G. M. 83	— Anders (Villie) . 147	— E. L. 219	Holmström, A. F. 166
— J. A. 223	Hilén-Tholander, V. K. 116	— Anders (pens.) . 251	— J. E. 170	— G. D. 204
— K. J. 239	Hill, J. L. 185	— A. E. 232	— Olof 254	— H. K. 20
— Kristina 38	Hillerström, C. B. 268	— A. F. (Kettil- stad) 90	— P. L. 155	Holmström-Ingers, Malin 34
— Nils 245	— G. B. 221	— A. F. (Frödinge) 111	Holmström, Johan 74	Holmström, A. F. 166
Henrikz, H. H. (Häl- singborg) 136	Hillström, K. A. ... 179	— A. O. 225	— J. Ch. W. 258	— G. D. 204
— Hj. H. (Karlstad) 187	Hilmerin, A. T. ... 212	— A. P. 249	— H. A. 206	— H. K. 20
Henschen, T. F. E. 265	Hindersson, Håkan 133	— B. Hj. H. 117	— J. O. 135	Holmström-Ingers, Malin 34
Herdenberg, Peter P:son 147		— E. H. 237	Holmér, K. V. ... 69	Holmström, Johan 74
Herder, J. H. 164		— Henrik 146	— R. W. 266	— J. Ch. W. 258
Herlander, August 201		— Hilda (Tillinge) 79	Holmertz, J. F. S. 52	— J. H. 218
Herlin, Gustaf ... 137			Holmgren, Anders 145	— J. M. 256
				— K. E. 201
				— L. P. 34
				— M. Ch. 136
				— M. V. 223

Holmström, O. F. 146	Hultstrand, Johan 241	Hägberg, G. E. ... 237	Höglund, Kri- stina ... 186	Israelson, H. R. ... 185
— S. H. ... 34	— J. P. ... 104	Hägglom, L. J. ... 162	— Otto ... 256	Israelsson, Israel ... 208
Holmström-Vifell, Ingeborg ... 43	— V. S. ... 106	— Nils ... 264	— P. J. E. ... 85	Ivansson, P. A. ... 89
Holmvall, Patrik ... 5	Humble, Hjalmar ... 42	— K. K. ... 57	— Signhild ... 56	Ivarsson, Anders ... 163
Holst, K. H. ... 127	Hurtig, J. A. ... 237	Häggh, E. K. ... 162	— Th. V. Th. ... 210	— Johannes ... 246
— L. O. J. ... 31	Hvalström, E. O. E. 252	— Johannes ... 252	Högmark, A. Fr. ... 258	J ackson, H. M. 262
v. Homeyer, Ebba ...	Hjbinette, Fr. Ad. 256	Häggkvist, E. A. ... 211	— G. V. ... 195	Jacobson, A. E. ... 119
Hoof, J. F. ... 246	Hyckert, Anders ... 43	Hägglund, E. A. M. ... 73	— K. D. ... 100	— A. M. ... 152
Hornwall, E. H. ... 123	Hydén, A. E. ... 91	Häggsman, Ester 236	Högslätt, J. A. ... 107	— A. V. ... 185
Hovlund, S. J. ... 132	— A. J. ... 219	— Henny ... 216	Högström, Erik ... 241	— C. A. ... 160
Hugo, Per ... 42	— Erik P:son ... 136	— J. A. ... 219	— F. K. ... 233	— Eric ... 81
Hulander, A. S. ... 210	— Joel ... 73	Häggsman, A. M. 259	— G. A. ... 238	— H. G. M. ... 238
— B. C. ... 220	Hydman, Caro- lina ... 221	Häggsroth, A. K. 206	— J. B. ... 237	— I. E. ... 54
Huldén, Anna ... 127	— K. A. ... 221	Häggsström, Abel ... 188	Höijer, K. J. ... 236	— J. O. ... 120
— O. Th. ... 127	Hydner, Ellen ... 196	— Anders ... 225	Höjde, Jan ... 191	— Sigge ... 6
Huldth, Anna ... 68	— E. R. ... 196	— C. E. ... 189	Hörber, Nils ... 130	Jacobsson, Anders 205
— L. S. ... 269	Hjggrell, V. M. ... 72	— E. K. ... 189	— Samuel ... 250	— Elisabet ... 61
Hult, A. J. ... 164	Hylander, K. J. ... 172	— K. J. A. ... 225	— Thure ... 82	— F. M. S. ... 113
— A. M. ... 83	— Nils ... 243	— Nils ... 43	Hörlén, G. A. ... 99	— Helena ... 259
— E. Ch. ... 209	Hylén, Nils H:son 146	— Olov ... 223	— Mats ... 130	— H. O. ... 169
— G. R. ... 186	Hyllander, Ola ... 132	Hällberg, Anders ... 220	Hörman, O. J. ... 46	— J. A. ... 161
— J. G. G:son ... 99	Hyllén, A. L:son ... 130	Hällgren, E. K. E. 127	Hörnell, K. G. ... 115	— J. N. ... 77
— Kristian ... 189	Hylmö, Pål J:son 258	Hällström, A. F. ... 93	— K. V. F. ... 112	— Maria ... 164
Hultander, S. J. ... 100	Hyltén, C. J. ... 94	Hällströmer, C. E. 99	Hörner, N. O. H. ... 80	— N. M. E. ... 22
Hultberg, C. V. ... 129	— F. E. ... 57	Härdelin, S. M. ... 247	Hörstedt, L. E. ... 131	— N. O. ... 22, 110
— Nils ... 105	— J. G. ... 107	Hären, O. A. ... 74	Höök, P. A. ... 125	— N. P. ... 145
Hultcerantz, Einar ... 38	— Jonas ... 192	Härje, O. A. ... 205		— se även Jakobsson.
— Jonas ... 192	Huström, K. J. ... 178	Härnelius, A. J. ... 182	I dén, Nils J:son ... 127	Jaensson, Johan ... 122
Hultén, Hans ... 164	Hübnette, A. S. L. 64	— J. E. ... 180	Idequist, K. G. ... 106	— K. H. ... 99
— H. P. ... 253	— F. A. ... 253	Härner, E. M. ... 58	Ideström, S. O. ... 64	Jahr, E. A. ... 65
— J. A. ... 164	Håkanson, A. M. ... 122	— F. M. ... 56	Igglund, I. J. ... 221	— M. E. ... 65
— Nils N:son ... 134	— Edward ... 96	Hässler, A. M. U. 91	Ihrén, Magnus ... 127	Jacobson, David ... 40
— O. A. ... 141	Håkansson, A. B. 135	Högberg, Axel ... 75	Ihrmarke, E. E. ... 203	— K. M. ... 90
— S. A. J. ... 141	— A. M. ... 145	— A. E. ... 254	Ihrstedt, H. M. ... 64	Jacobsson, A. E. ... 88
Hultgren, A. F. A. 60	— Anna ... 127	— A. E. ... 202	Ilander, H. V. V. 236	— A. I. ... 152
— B. A. ... 95	— E. K. ... 72	— Gustaf ... 95	Inander, Lars ... 210	— A. M. ... 137
— J. G. ... 254	— F. A. ... 115	— Josef ... 176	Ingelman, B. A. Ch. 53	— E. M. ... 267
— J. P. ... 203	— G. M. ... 212	— J. R. ... 38	Ingelman, I. E. ... 159	— Gustav Adolf ... 200
— M. E. ... 79	— John ... 28	— N. J. ... 110	Ingelström, Anders 63	— G. O. ... 99
— N. Fr. ... 248	— Jöns ... 242	— S. J. ... 108	Ingemark, David ... 84	— I. P. ... 137
— N. L. ... 102	— J. S. ... 70	— Titus ... 103	Ingemarsson, A. J. 105	— J. Aug. ... 173
— P. G. ... 179	— K. E. ... 195	Högblom, A. ... 174	— J. M. V. ... 107	— J. A. ... 60
— Teodor ... 159	— Martin ... 145	— K. G. ... 87	Ingers, Enoch ... 33	— J. E. ... 252
Hulthén, Axel ... 128	— Ola ... 263	Högdahl, Anders	Ingman, J. M. ... 213	— Karl ... 167
— N. M. ... 156	— Per ... 129	A:son ... 252	— K. A. ... 73	— Martin ... 159
— Per ... 132	— S. A. ... 126	— A. R. N. ... 192	Ingvallson, E. A. 197	— M. A. M. ... 260
Hultin, E. A. C. ... 103	Hålander, Martin ... 160	Högfeldt, Amelie 94	— M. E. ... 88	— M. E. ... 88
— H. E. ... 199	Hårleman, E. M. V. ... 212	— Arvid ... 133	— Sofsa Matilda 187	— S. S. J. ... 230
— H. F. M. ... 89	Häckner, E. A. ... 92	— N. Th. ... 128	Janson, Augusta 57	— Emy ... 60
— J. V. ... 94	Häger, A. B. ... 216	Höggren, J. W. ... 248	— E. M. ... 261	— E. S. ... 86
— K. G. A. ... 105	— Ella ... 23, 32	— K. J. ... 174	— Fredrika ... 83	— H. M. ... 140
Hultkvist, J. A. ... 101	— J. A. ... 168	— K. O. A. ... 118	— Joh. Fredrik ... 17	— Lovisa ... 268
— K. A. ... 269	— J. B. ... 190	— L. P. ... 246	— Matilda ... 57	— M. A. K. ... 137
Hultman, Eva ... 57	— O. F. ... 264	Höglin, Jonas ... 225	— N. M. ... 78	— Ruth ... 83
— F. H. ... 56	— S. G. ... 122	Höglind, Alma ... 182	— R. V. H. ... 97	
— H. Ch. ... 246	Hägerman, Adela 75	— Axel ... 191		
— K. J. ... 78	— Lars ... 269	— Ax. Hj. ... 190		
— Martin ... 103	Hägerstrand, E. P. 108	— K. J. ... 182		
Hultmark, M. A. ... 90	Hägerström, A. F. 249	Höglund, Aron ... 174		
Hultqvist, A. C. H. 65	Hägg, E. Fr. ... 222	— A. E. ... 182		
— C. V. ... 256	— L. J. ... 254	— J. Aug. ... 249		
— E. K. R. ... 124		— J. S. ... 143		
— J. A. ... 4, 15				

Janssén, J. V. 96	Johannesson, E. P. 109	Johansson, A. V. 80	Johansson, G. E. 115	Johansson, J. O. 262
Jansson, Anders... 261	— G. A. 99	— <i>Batseba Gabri-</i>	— G. H. 252	— J. P. (Frösön)... 230
— <i>Anna</i> 259	— Paul 224	— <i>ella</i> 194	— G. M. A. 114	— J. P. (pens.) ... 253
— <i>Anna Elisabet</i> 194	Johanson, And. Olof 169	— Bernhard 198	— G. R. 116	— J. P. (pens.) ... 264
— A. B. 91	— <i>Anna</i> 154	— <i>Betsy</i> 143	— G. S. 66	— J.S.(Svennarum) 104
— A. G. (pens.) ... 255	— A. A. 53	— B. A. F. 260	— G. V. 96	— J. S. (pens.) ... 245
— A. G. (pens.) ... 255	— A. D. P. 158	— B. A. V. 105	— <i>Helga</i> 29	— J. R. 123
— A. K. 205	— B. A. 117	— B. K. 115	— Henr. 99	— J. V. 78
— A. K. Ch. 226	— <i>Ester</i> 193	— B. M. 66	— H. E. 155	— Karl J. 167
— A. M. L. 53	— E. Ch. 95	— B O. A. 123	— H. K. 156	— K. A. (Norra
— A. V. 193	— <i>Frida</i> 212	— Carl 36	— H. M. (Göteborg) 156	Sandsjö) 104
— B. F. 70	— G. F. 62	— Carl Adolf 167	— H. M. (pens.) ... 260	— K. A. (Lumme-
— C. L. 57	— <i>Hanna</i> 178	— Claes A. 169	— H. M. E. 174	lunda) 119
— D. Ch. 231	— H. G. 178	— C. A. (pens.) ... 244	— H. M. V. 65	— K. A. (Jonstorp) 138
— Ernst Ludvig ... 163	— I. E. 160	— C. A. (Östra	— H. V. 103	— K. A. (Göteborg) 156
— E. L. 72	— Johannes 182	Torsås) 110	— <i>Ida</i> 181	— K. D. 107
— E. M. 69	— K. A. (pens.) ... 253	— C. A. (Mörlunda) 112	— I. Ch. 166	— K. E. (Stockholm) 62
— Frans 251	— K. A. (Torup) ... 152	— C. F. 99	— I. J. 63	— K. E. (Heda) ... 90
— Gustaf 69	— M. E. 211	— C. J. 252	— I. M. 239	— K. E. (Jönköping) 103
— G. M. 97	— M. K. E. 105	— C. J. A. 106	— I. P. 151	— K. E. (Vimmerby) 113
— <i>Hanna</i> 207	— N. A. 93	— C. M. 253	— I. S. 115	— K. E. (Kyrkhed-
— H. M. 213	— N. G. 252	— C. P. 60	— <i>Jehenny</i> 61	dinge) 138
— H. O. I. 172	— Sven Alix 169	— C. R. 7	— <i>Jenny</i> 24	— K. E. (Kinna-
— Jan Jakob 194	— S. Ch. 22	— C. V. 157	— Johan (Håstad).. 136	rumma) 171
— Johan 219	— V. A. E. 185	— D. F. 243	— Johan (pens.) ... 254	— K. E. E. (Eskils-
— Johan Axel 163	<i>Johanssen, Freja</i> 225	— Edvard (Örkel-	— Johan (pens.) ... 257	tuna) 83
— John 36	— Levi 228	ljunga) 131	— Johan (pens.) ... 264	— K. E. E. (Fridlef-
— J. A. 52	Johansson, Abram 237	— Edvard (Orsa o.	— Joh. Oskar 204	stad) 121
— J. F. 266	— Adolf 115	Skattunge) 211	— Joh. Petter 227	— K. H. J. 231
— J. G. (pens.) ... 254	— <i>Agda</i> 45	— Emil (Görslöf) ... 135	— <i>Johanna Kr.</i> ... 209	— K. J. (Eskilstuna) 83
— J. G. (Öregrund) 73	— <i>Albertina</i> 253	— Emil (Arvika	— Johannes (Falun) 13	— K. J. (Motala
— J. T. 176	— Albin Julius ... 192	landsförs.) 184	— Johannes (Björn-	landsförs.) 92
— K. E. W. 53	— Alfred 43	— <i>Emma</i> 80	lunda) 82	— K. J. O. 235
— K. G. 104	— Anders (Malmö) 143	— Eric (Huskvarna) 45,	— Johannes (pens.) 257	— K. M. 237
— K. M. 156	— Anders (Fors) ... 170	102	— Johannes (pens.) 264	— K. R. 111
— K. O. 134	— Anders (pens.) ... 262	— Erik (Skön) 227	— John 81	— Lars J. 161
— N. P. 148	— And. Joel 169	— Ernst 178	— John Albin 193	— <i>Lina</i> 36
— Olof 250	— And. Peter 168	— E. A. (Växjö) ... 13	— Jonas 263	— <i>Lotten</i> 101
— O. W. 71	— Aron 260	— E. A. (Tunaberg) 87	— <i>Josefina</i> 163	— Ludvig 100
— Per Eric 199	— August 258	— E. A. (Orsa o.	— Jöns 252	— L. A. 70
— <i>Selma</i> 162	— Axel Wiktor ... 184	Skattunge) 211	— J. Aug. 250	— L. H. 62
— <i>Signe Maria</i> ... 188	— A. A. 228	— E. Ch. (Göteborg) 155	— J. A. (Grödinge) 74	— L. M. 219
— S. A. 54	— A. E. (Skara) ... 25	— E. Ch. (pens.) ... 269	— J. A. (Källerstad) 103	— L. P. 153
— T. L. 58	— A. E. (Svanhals) 95	— E. F. V. 102	— J. A. (Mörlunda) 112	— <i>Maria</i> (Björn-
<i>Janze, E. H.</i> 63	— A. E. (Bankeryd) 100	— E. J. 233	— J. A. (Asarum) .. 121	lunda) 82
<i>Janzon, Doris</i> ... 44	— A. E. (Vendel) ... 80	— E. L. 82	— J. A. (Bollnäs) .. 212	— <i>Maria</i> (Hede-
— Filip 65	— A. E. (Malmö) .. 142	— E. M. 62	— J. A. (pens.) ... 265	mora landsförs.) 209
— G. O. 11	— A. F. (Gryt) ... 89	— E. M. K. 67	— J. A. B. 158	— <i>Matilda</i> 258
— Nils 227	— A. F. (pens.) ... 244	— E. M. Th. 68	— J. E. (Åtvid) ... 97	— <i>Matilda Elisa-</i>
— S. P. T. 185	— A. F. (pens.) ... 264	— E. V. 201	— J. E. (Jämshög) 122	bet) 215
Jarlén, J. A. 156	— A. G. (pens.) ... 244	— E. W. 102	— J. E. 150	— M. A. 107
<i>Javette, J. A.</i> 80	— A. G. (pens.) ... 264	— E. W. (Källna). 127	— J. E. (Saleby) .. 181	— M. E. 104
<i>Jeansson, T. E.</i> ... 218	— A. H. 106	— Frans 39	— J. E. (pens.) ... 248	— M. K. 70
<i>Jensén, G. M.</i> ... 93	— A. H. J. 97	— Frithiof 187	— J. E. (pens.) ... 251	— M. S. 64
Jeppsson, Daniel... 148	— A. J. (Örberga) 97	— Fr. E. 249	— J. F. (Faringe) .. 70	— <i>Nelly</i> 201
— Johan 31	— A. J. (Västerås) 206	— F. Th. 269	— J. F. (pens.) ... 246	— Oscar 122
— Martin 140	— A. K. 112	— <i>Gerda</i> (Billinge) 133	— J. F. (pens.) ... 268	— O. R. 95
<i>Jerlström, A. C. C.</i> 202	— A. L. 20	— <i>Gerda</i> (Kyrke-	— J. G. 235	— Paul Sigfrid ... 194
<i>Jern, E. M.</i> 123	— A. M. (pens.) ... 261	falla) 179	— J. K. 164	— Per 263
— H. J. F. 200	— A. M. (Fässberg) 154	— Gottfrid 45	— J. L. (Frustuna) 84	— Peter (pens.) ... 241
<i>Jespersson, Emma</i> 34	— A. M. (Uppsala) 80	— Gustaf (Stenstorps	— J. L. (Odensvi) .. 204	— Peter (pens.) ... 257
<i>Jobs, Karin</i> 209	— A. M. (Stockholm) 61	folkh. sk.) 37	— Joh. Mat. 171	— Petrus 229
<i>af Jochnieck, M.</i>	— A. R. 238	— Gustaf (Öster-	— J. M. 108	— P. A. 96
Ch. V. 59	— A. S. 52	Åker) 73	— J. M. (pens.) ... 267	— P. G. 257

Johansson, P. L. 260	Jonasson, Olof 243	Jonsson, K. G. ... 68	Jönsson, Anders	Karlberg, Karl 268
— <i>Signe</i> 112	— P. A. 123	— K. Hj. 232	(Lyngby) 141	— K. V. 166
— <i>Sigrid</i> 56	— Sjunne 249	— C. J. 99	— Anders (Tolånga) 146	Karlén, Anders ... 144
— Svante 249	Jonell, J. A. 153	— K. J. 270	— Anders (pens.)... 252	— J. H. 171
— S. A. 99	Jonson, C. E. 101	— K. J. S. 113	— A. M. (Jämshög) 122	— K. M. 112
— S. A. O. 80	— P. J. 104	— K. M. 27	— A. M. (Trollenäs) 147	— S. G. 204
— S. G. 121	— <i>Therèse M. L.</i> 208	— K. O. 98	— <i>Blenda</i> 139	Karlgen, Klas ... 2, 12
— S. M. Ch. 171	Jonsson, August ... 247	— Magnus 244	— B. C. 87	<i>Karlin, Emma</i> ... 84
— S. M. J. K. 181	— <i>Augusta</i> 115	— Martin 191	— <i>Elin</i> 138	— E. Th. 263
— T. H. 162	— A. A. 105	— M. V. A. 57	— Erik 249	Karlinder, E. G. ... 169
— Th. U. 105	— A. E. 267	— Natanael (Aske- by) 89	— E. C. 139	Karlkvist, E. M. S. 138
— T. I. M. 169	— A. I. M. 57	— Natanael (Fog- lum) 177	— F. V. 134	<i>Karlotson, Betty</i> 189
— T. I. V. C. 116	— A. L. 83	— Nils Johan, 1, 48, 219	— Gustav 147	Karlquist, A. R. ... 269
— V. E. 120	— A. L. K. 70	— Olof (pens.) 241	— G. M. 144	Karlqvist, E. R. ... 229
— Wilhelm 264	— A. M. 76	— Olof (pens.) 241	— <i>Hanna</i> 25	Karlsohn, F. J. ... 162
— W. E. 111	— A. W. 64	— O. A. M. 60	— <i>Hanna Ch.</i> ... 170	Karlson, Anders
— W. G. 103	— <i>Bertha K.</i> ... 210	— O. G. 89	— I. H. 144	Gustav 191
John, O. G. 157	— C. A. (Huddinge) 74	— Per 62	— Johan 134	— <i>Astrid</i> 151
<i>Johnson, A. M.</i> ... 25	— C. A. (Hällnäs) 78	— Per Ad. 210	— <i>Johanna</i> 142	— E. A. 203
— A. S. 101	— C. A. (Näshull) 104	— P. G. 261	— Jöns (pens.) 245	— K. E. G. 84
— Bengt 258	— Ch. K. 154	— R. M. 91	— Jöns (pens.) 255	— M. Aug. 250
— <i>Bettie</i> 160	— C. M. 261	— R. S. 56	— Lars 245	— Per Johan 200
— <i>Gurli</i> 151	— David 112	— Sven 230	— M. G. 59	Karlisohn, C. E. ... 177
— H. A. 66	— <i>Elise</i> 55	— S. A. 258	— Nils 32	Karlsson Anders
— H. S. 58	— <i>EmmaJohanna</i> 161	— S. E. 93	— N. J. 264	(Finja) 125
— J. A. 177	— Erik 82	— S. E. M. 59	— Ola (Södra Mell- by) 129	— Anders (Nödinge) 171
— J. S. 59	— <i>Ester</i> 122	— S. S. 220	— Ola (pens.)... 253	— <i>AnnaCharlotta</i> 189
— Karl 191	— E. M. 82	— V. E. A. 109	— Otto 152	— <i>Anna Kristina</i> 195
— K. J. 263	— Frans August... 216	Jonzén, Johannes .. 198	— O. J. 59	— Arvid 179
— Lars Nikolaus ... 189	— Gustaf (Nysätra) 234	— Lars 258	— Per (Gerdslöf)... 135	— August 257
<i>Johansson, Adol- fina Kristina</i> ... 163	— Gustaf (pens.)... 244	— Jonzon, C. J. 252	— Per (pens.)... 258	— A. A. 104
— Anna 126	— G. A. 69	— Israël 41	— P. A. 270	— A. E. (Hällaryd) 121
— <i>Augusta</i> 58	— G. M. 72	<i>Jordman, I. C. M.</i> 63	— S. A. 92	— A. E. (Foss) ... 154
— <i>Augusta Ama- lia</i> 210	— H. M. (Sthlms priv. små. sem.) 21	<i>Josefsson, A. S.</i> ... 52	Jørgensen, G. W. ... 93	— A. G. 211
— A. T. 57	— H. M. (Nysätra) 234	— Hans 123	— V. A. 79	— A. K. 101
— Bengt 133	— H. S. 157	— Johan 164	Jörlander, Ambert 179	— A. L. 57
— E. E. 116	— J. E. Ch. 56	— J. A. 101	Kahlström, O. P. 266	— A. M. 26
— Gustaf(Göteborg) 158	— I. M. 82	— M. U. 200	— P. S. 247	— A. O. 172
— Gustaf(Borås) ... 167	— I. S. 104	— S. M. K. 164	<i>Kahm, A. M.</i> ... 54	— A. V. 101
— G. A. 164	— Johan 250	— Th. K. 170	Kaiding, C. O. ... 264	— B. M. 177
— H. A. 122	— Johan Wilhelm 3, 38	Juhlin, A. L. 142	<i>Kalén, E. K.</i> ... 69	— B. M. 268
— I. E. 139	— Johannes 249	— F. A. 116	— Frithiof 24	— C. J. 80
— I. T. 136	— Jonas (Näs) ... 211	Julin, J. P. 255	— Johan 150	— D. G. 97
— Johannes 242	— Jonas (Skön) ... 227	— J. R. 182	— Efraim 150	— D. N. 171
— Jöns 151	— Jonas (pens.) ... 250	<i>Junggren, E. Kr.</i> 261	— Elias 98	— Efraim 150
— J. F. 104	— Jonas (pens.) ... 262	<i>Jungmarker, H.</i>	— <i>Ellen Matilda</i> 219	— Emil 160
— K. B. 157	— J. Alfr. 256	M. A. 51	— Emy 26	— Erik 207
— K. M. 139	— J. A. (Stockholm) 51	Jungnell, A. E. ... 86	— E. Ch. 83	— E. G. (Stockholm) 61
— Libert 126	— J. A. (Linköping) 91	— F. R. 154	— E. G. 83	— E. G. (pens.) ... 261
— <i>Mathilda</i> 173	— J. A. (Väfver- sunda) 96	Jungner, E. T., 2, 11, 25	— E. G. (Stockholm) 61	— F. G. 260
— M. K. 231	— J. A. (Frösön) ... 230	— G. E. 12	— E. G. (pens.) ... 261	— F. G. 260
— N. Ch. 259	— J. A. (Stugun)... 231	— G. I. 91	— E. G. (pens.) ... 261	— Gerda <i>Amalia</i> 218
— Per 244	— J. A. (pens.)... 263	Jungqvist, J. W. ... 177	— E. G. (pens.) ... 261	— Gustav (Grebbe- stads folkh.sk.).. 36
— P. W. S. 140	— J. E. (Godegård) 89	— S. A. 183	— E. G. (pens.) ... 261	— Gustaf (Alunda) 77
<i>Joholm, H. Ch.</i> ... 74	— J. E. (Vånga) ... 96	Jäderblom, J. E. ... 243	— E. G. (pens.) ... 261	— G. A. 113
Jonasson, Anders .. 90	— J. F. 246	Jäderström, Erik... 219	— E. G. (pens.) ... 261	— G. H. 90
— A. E. 69	— J. P. 242	Järd, W. E. 195	— E. G. (pens.) ... 261	— G. O. 134
— A. M. 174	— J. V. 38	Järling, G. A. 185	— E. G. (pens.) ... 261	— I. A. 113
— Johan 129	— K. A. (Ålem)... 117	Jönsjö, Olof 245	— E. G. (pens.) ... 261	— I. K. 56
— J. G. 257	— K. A. (Farhult) 134	Jönson, E. N. 102	— E. G. (pens.) ... 261	— Johan 260
— K. E. 170	— K. E. 112	Jönsson, Anders	— E. G. (pens.) ... 261	
		(Mjällby) 123	— E. G. (pens.) ... 261	

Karlsson, Johan Wilhelm 189	Kihlström, D. R. 82	Klingzell, J. V. 212	Kullgren, A. L. 21	Lagerkvist, E.O:son 122
— Johannes 136	— K. E. (Täby) ... 195	<i>Klint, A. M. K.</i> ... 113	<i>Kullman, A. M. E.</i> 62	— R. H. 107
— J. A. 87	— K. E. (Alnö) ... 223	— Enoch 66	— C. Aug. 253	Lagerlund, J. B. 268
— J. G. 114	— K. F. R. A. ... 71	— Knuts, Anders 114	<i>Kumlin, C. M. Ch.</i> 80	— K. E. V. 104
— Karl Johan 200	— K. H. 207	— Knutson, F. A. ... 128	— N. A. 161	Lagermark, Johannes 243
— Karl Julius 163	Killander, Anders	— Knutsson, Anders.. 89	— O. F. 85	<i>Lagerquist, E. I. E.</i> 143
— K. A. 83	A:son 262	— K. P. 151	— <i>Tora</i> 181	— Karl 84
— <i>K. A.</i> 95	Kindblad, K. G. ... 94	— <i>Softa</i> 140	Kuylenstjerna, J. D.	— S. H. K. 85
— K. A. M. 171	<i>Kindberg, E. W.</i> 72	— <i>Olga</i> 57	A. 16	<i>Lagerqvist, Eva</i> .. 60
— K. G. (Lenhofda) 107	— J. A. G. 94	<i>Kyhlberg, Anna</i> .. 188	— <i>Olga</i> 57	— Gunnar 31
— K. G. (Bo) 193	— K. A. 114	— E. F. 80	— H. E. 80	— M. Ch. 56
— K. O. 69	— K. E. 114	— H. E. 80	— P. O. 254	<i>Lagerstedt, A. H.</i>
— K. O. 88	<i>Kindvall, E. V.</i> ... 91	<i>Kylberg, A. M. L.</i> 128	Ch. 60	— E. G. 158
— K. P. 107	<i>Kindström, Ellen</i> 79	Kylsér, Anders ... 185	— J. E. 254	— J. M. 201
— K. R. 107	<i>Kinnman, Charlotta</i> 269	Källberg, F. S. ... 169	— K. G. 256	Lagerström, A. H. 114
— K. T. (Grebbe-	<i>Kinnander, E. M.</i>	— N. A. 172	— E. K. 212	— G. H. 70
stads folkh.sk.)... 36	S. 65	— N. A. 172	— F. J. E. 218	— J. A. 112
— K. T. (Lännäs) 195	— G. A. 89	Källberg, J. I. ... 153	— K. P. E. 218	— J. W. 87
— L. V. 56	Kinnvall, S. Aug. .. 256	— O. A. 191	Källberg, J. I. ... 153	<i>Lagerwall, Ch. M.</i> 157
— M. S. 225	— S. K. M. 53	Källén, Josef 242	— O. A. 191	<i>Lagerwall, M. Th.</i> 61
— Olof 122	Kjell, Axel 147	— S. B. 182	Källner, N. A. ... 164	Lahger, K. J. 154
— O. E. 86	— Nils O:son 128	— S. E. 178	Källqvist, K. E. ... 168	Lalander, A. J:son 232
— O. F. 146	Kjellander, Alfred. 194	Källgren, J. A. ... 178	— J. A. 112	— F. M. 208
— O. L. 152	— Carl 181	Källner, N. A. ... 164	— T. K. 220	<i>Lambert, E. M.</i> .. 103
— Per Isak 219	— P. J. 257	Källström, August 58	<i>Lambert, Th. S.</i> 171	<i>Landahl, Z. O.</i> .. 258
— Rickard 176	Kjellberg, A. G. ... 74	— J. A. 191	Landberg, Alarik .. 74	— C. L. 152
— R. M. T. 198	— G. E. 157	Kärnell, H. J. V. 59	— E. M. 169	— J. V. 248
— Selma 31	— Joh. 172	Kärrberg, H. M. 15	— J. N. 252	Landegren, A. E. ... 103
— Seth Emil 199	— J. S. K. 66	Kärrlander, A. E. 179	Kärnblom, G. V. 123	— B. J. 82
— <i>Softa</i> 176	— N. J. 176	— J. O. B. 179	<i>Köhler, E. O.</i> .. 206	<i>Landelius, A. K. A.</i> 44
— Sven Adolf 204	— O. V. 191	— N. J. 252	Köhler, A. G. 244	— Enoch 88
— S. A. 160	— S. W. 259	Köhlner, Lars ... 215	Köllner, Lars ... 215	— <i>Ida</i> 93
— S. A. 203	Kjellbom, G. K. Th. 78	L estadius, E. S. 137	— M. H. K. 59	Landén, August ... 152
— S. N. 69	Kjellén, Alfred ... 104	— H. E. 237	Landén, August ... 152	— E. A. 162
— T. S. E. 57	— A. K. 140	— K. F. 17	— Fredrik 270	— H. D. (Lund) ... 140
Karlstedt, J. H. ... 184	— E. M. 55	<i>Lager, G. H.</i> ... 222	— H. D. (Malmö), 23, 141	— J. N. 138
— K. G. 265	— G. 176	— Wilhelm 185	— J. N. 138	— Karl 139
Karlström, A. G. ... 188	— J. P. 267	Lagerberg, B. L. E. 194	— Land, C. A. 198	— L. M. 75
— A. J. 187	— K. R. 97	— P. E. 22	— S. V. 140	Lander, C. A. 198
— David 187	— P. A. 182	Lagerblad, Peter.. 265	Länder, Aug.	L:son 136
— G. F. 192	Kjellgren, Anders .. 182	<i>Lagergren, A. S.</i> 251	L:son 136	— A. W. 91
— G. R. 12	— J. A. 89	— A. W. 140	— Bengt 146	— C. E. 135
— K. I. 204	— S. A. 169	— C. J. 245	— Edward 140	— Edward 140
Karnell, K. V. 6	— T. A. 153	— E. M. M. 55	— E. E. 203	— H. D. 115
Kellgren, N. R. ... 186	Kjellin, A. E. 195	— F. G. 203	— M. A. 266	— N. H. 133
Kellin, Sven O:son 255	— Benjamin 205	— F. O. Hj. 121	— O. W. 131	
Kellner, Alfred ... 146	— B. C. 100	Gustaf 264		
— A. G. 101	— O. A. 235	— K. E. 217		
— Olof 149	Kjellman, C. J. ... 244	— Thure 121		
Kellström, Gustaf .. 245	— J. W. 152	Lagerholm, Anders 131		
— G. M. T. 6	Kjellmark, K. B. ... 7	<i>Lagerkvist, A. E.</i> 59		
Kempe, O. F. 87	<i>Kjellqvist, E. L.</i> .. 264	— Emil 174		
Kihl, F. A. 254	<i>Kjällberg, E. K.</i> .. 171			
<i>Kihlbaum, S. H. J.</i> 228	Kjällström, G. E. J. 107			
<i>Kihlberg, Hilda</i> .. 156	Kjörling, E. A. ... 104			
— J. Hj. 87	<i>Klaeson, H. M. V.</i> 52			
— N. A. 267	<i>Klefbeck, H. Th. E.</i> 166			
<i>Kihlbom, M. C. E.</i>	— N. A. 258			
F. A. 143	<i>Klein, H. Ch. A.</i> 217			
Kihlgren, Gustav .. 184	Kling, A. G. 248			
— M. E. 49	Klingberg, Per 232			
<i>Kihlsten, I. G. S.</i> 86	<i>Klingborg, Maria</i> 142			
Kihlstedt, Karl ... 11	Klingstedt, A. E. ... 95			
	Klingström, C. E. ... 197			

Landgren, Per 249	Larsson, A. L. ... 153	Larsson, Karin... 209	Leijon, K. J. 236	Lidberg, S. M. ... 182
— Tea 128	— A. J. 49, 227	— Karolina 81	Leissner, A. M. K. 57	Lidblom, N. H. R. 228
Landhagen, S. L. ... 69	— A. J. 60	— K. A. 258	Lejdström, N. C.	Lidell, A. G. 208
Landin, F. M. 67	— A. M. L. E. ... 53	— K. E. 97	E. 25	— J. S. 154
Landsberg, C. H. ... 17	— Bela 40	— K. J. (Rystads-	Leksell, Per 212	Lidén, Anders..... 148
Landström, A. Th. 252	— Bengta 268	Näsby) 95	Lenmce, E. K. T. ... 157	— Anders J:son ... 131
— C. A. 244	— B. A. 8	— K. J. (Ödestugu) 105	— K. O. 79	— A. P. 182
— E. M. 194	— Carl Alfred..... 209	— K. V. 87	Le Moine, M. S. ... 76	— A. W. 154
— F. G. (Juckasjärvi) 297	— Carl Emil 186	— Lars Albin 186	— N. R. 269	— Erik 245
— F. G. (Luleå) ... 238	— Clara 156	— Lars Peter 225	Lenander, E. R. ... 74	— E. O. R. 168
— O. T. 236	— Elin 42	— Lars Teodor ... 14	— L. P. 144	— F. H. 166
— S. A. 236	— Elisabeth 42	— Linus E. A. ... 224	— Maria 148	— H. P. 235
Landtmanson, S.	— Elsa Kat. 164	— Maria Amalia 229	— Per L:son 248	— Johan 100
S. K. 49	— Erik (Träslöf) ... 152	— Mathilda 162	— S. E. 129	— J. A. (Ljungby) 152
Langborg, A. F. ... 114	— Erik (Ore) 211	— Mats 212	Lenberg, A. O. ... 172	— J. A. (Larf) ... 179
Lange, E. Ch. 65	— Erik Albert..... 227	— Märten 125	— H. C. 178	— J. G. 74
— Olof 63	— Erik Joh. 207	— M. C. 93	— Olaus. 241	— J. S. 160
Langlet, A. E. 146	— Ernst 33	— M. E. 258	Lénberg, George ... 151	— K. W. 104
Lanner, Elin 137	— Eva 26	— Nils (f.insp.) ... 3, 14	— G. A. 151	— Lars 241
— Maria 130	— E. A. Ch. 58	— Nils (Arvika kö-	Lené, K. Ch. 225	— Martin 173
Lannér, H. G. 170	— E. Ch. 205	ping) 184	Lenman, F. H. ... 236	— M. A. 167
— J. A. 137	— E. D. 87	— Nils Vilhelm ... 188	— H. Hj. 236	— N. D. 263
Larsén, A. G. 108	— E. E. 210	— N. J. 147	— K. J. 235	— Oskar 47
— G. A. 150	— E. G. 122	— Ola (Gislöf) ... 135	Lenmark, A. Hj. 168	— O. P. 255
— H. M. 85	— E. L. 84	— Ola (pens.) ... 256	Lennart, Maja ... 40	— P. A. 260
— K. L. 159	— E. M. 92	— Olof (pens.) ... 258	Lenström, David. 178	— S. O. 178
— L. 133	— E. M. M. 61	— Olof (pens.) ... 267	Leontein, Georg ... 183	Lidholm, B. K. ... 59
— Ola 146	— E. M. S. ... 27	— O. E. 60	Lessel, A. A., 24, 155	— Gustaf 258
Larson, A. D. 194	— E. W. 107	— Per (Stockholm) 55	Leufvén, Anna	— Johan 266
— A. E. M. 106	— Frans Henrik ... 190	— Per (pens.) ... 263	I:son 188	— J. F. 251
— C. G. 12	— Fritz Emil 187	— Per (pens.) ... 266	— A. J. 216	— K. E. 54
— Elna 229	— Fritz Erik M. ... 223	— Per (pens.) ... 268	Leuwgréen, J. A. M. 260	Lidin, O. J. 242
— G. S. 202	— F. B. 110	— Per G. 88	Levedal, A. J. ... 252	Lidman, A. Ch. ... 236
— H. L. 211	— F. E. 145	— Pontus August .. 198	— G. Ch. D. 73	— Carl 66
— H. S. 169	— Gerda 205	— P. G. 253	Levén, J. G. 202	— K. A. M. 169
— J. K. 265	— G. V. 79	— Ruth 25	— K. E. 202	Lidsell, A. S. ... 75
— J. E. 92	— Hanna (Tome-	— Sven Levin..... 167	Leverin, Gertrud 54	— S. J. 232
— M. B. 53	lilla folkh.sk.) ... 33	— S. P. 178	Levin, Adolf 51	Lidstrand, A. Th. ... 177
— Nanna 104	— Hanna (Björne-	— Tilda 203	— E. Ch. 75	Lidström, G. H. M. 191
— S. Ch. M. 61	kulla) 125	— Vendla 30	— E. T. 94	— H. M. 26
Larsson, Alfred ... 35	— Hans 254	Laurell, A. S. 88	— Jacob 242	— J. W. 237
— Amanda Softa 164	— Hulda Elina... 170	— Inez 19	— Johannes 173	— K. G. 73
— Anders (Walle-	— Ingrid 147	— K. J. E. 260	— J. J. 96	— K. H. 104
berga) 130	— H. J. H. 94	— L. A. 191	— Nils 255	Liedholm, J. M. ... 146
— Anders (Eda) ... 185	— I. U. 93	— Nils J:son 147	— N. R. 169	Liedner, J. N. 196
— Anders (Ransäter) 190	— Johan (Stenbro-	Lauren, Alfred ... 148	— Olof 173	Lignell, G. F. 104
— Anders (Odensvi) 204	hult) 109	— B. E. 58	— S. G. 80	— Otto 262
— Anders (Venjan) 213	— Johan (Östra Kar-	— P. J. 123	Lewald, K. M. ... 112	— S. J. 194
— Anders (Åre) ... 232	leby) 149	— T. C. 58	Levander, P. E. ... 218	Ligner, A. K. ... 230
— Anders (pens.) .. 254	— Johan (KungKarl) 202	Laurent, M. K. ... 204	Lewan, Anders	Liliengren, C. P. ... 129
— Anders Gustav ... 199	— Johan (pens.) ... 255	Laurin, Bengt. ... 133	N:son 147	Lilja, A. E. 137
— Anna (Karlstads	— Johanna Maria 184	— C. N. 120	Lewander, A. K. 67	— F. H. 141
småsem.) ... 25	— Johannes 242	— J. O. 141	Lewerén, H. M. ... 178	— G. M. 125
— Anna (Kristian-	— Julia 33	Lauritz, A. E. Ch. 76	— H. W. 12	— Hjalmar 185
stad) 127	— Jöns (pens.) ... 247	— E. M. 83	— J. W. 268	— M. E. 63
— Anna (Falulands-	— Jöns (pens.) ... 254	Lacén, A. M. 195	Lewin, J. A. 90	— Ola M:son 268
förs.) 207	— J. A. 152	Leander, Anders... 261	Lexell, K. J. S. ... 179	— Sigrid 137
— Anna Ch. 170	— J. E. 138	— A. M. 157	Liander, C. G. ... 266	— Sven 234
— Anton Julius ... 229	— J. E. 168	— E. S. 64	— L. M. 270	Liljeblad, O. L. ... 181
— Arvid Albin ... 198	— J. E. E. 90	Lech, Olof. 134	— M. N. 207	— S. G. 102
— Axel E. 204	— J. F. (Björlanda) 154	Leffler, A. G. 3	Libert, J. B. 186	Liljebäck, C. A. ... 92
— A. A. 212	— J. F. (pens.) ... 242	— Gustaf 45	Lidberg, A. A. Ch. 265	Eiljefors, August... 87
— A. Ch. E. 112	— J. P. 182	— I. Ch. 220	— A. W. 66	— A. M. 87
— A. H. 91	— J. T. 109	Leyler, L. E. 200	— Otto N:son..... 128	— F. W. 82

Liljegren, Anna... 54	Lindberg, J. G. ... 231	Lindegren, O. P. ... 72	Linder, A. A. ... 221	Lindgren, John ... 251
— A. F. 116	— J. H. 135	— Otto A:son ... 268	— A. V. 15	— J. A. 179
— G. S. 129	— Karl ... 262	— Sofia ... 73	— Bernhard ... 29	— J. E. 81
— O. M. 130	— K. A. 101	Lindgård, J. A.	— C. A. (Ringarum) 94	— J. F. (Shlm) ... 51
Liljegren, A. H. M. 215	— K. G. 72	E:son ... 52	— C. A. (Othem) ... 119	— J. F. (Gillberga) 186
Liljeholm, A. F. ... 24	— K. J. 160	Lindelius, K. J. ... 197	— C. E. 222	— J. Th. 78
— E. M. H. 73	— Mattias ... 134	Lindell, Agnes ... 40	— Erik (Lindesberg) 198	— J. V. 124
— I. S. 19	— Per (pens.) ... 256	— Anders ... 213	— Erik (pens.) ... 263	— K. G. 189
Liljekvist, A. F. ... 104	— Per (pens.) ... 266	— August ... 40	— Gertrud ... 101	— K. J. 187
— A. M. K. 104	— Per P:son ... 136	— Augustin ... 109	— G. L. L. 15	— Lars ... 226
— O. G. 134	— S. K. 267	— C. H. 217	— H. A. 235	— L. M. 217
Liljevist, Maria 215	— S. M. 250	— C. J. 261	— Johannes ... 252	— L. M. 247
— Per P:son ... 253	— S. P. 253	— G. A. 268	— J. A. 157	— M. N. 125
Liljeröth, S. J. E. 92	— T. I. 87	— N. H. N:son ... 130	— J. E. 147	— M. N. G. 130
Liljestrand, A. F. ... 254	— U. T. 187	— N. P. 136	— J. R. 153	— Nils ... 144
— G. A. 79	— Viletoia ... 65	— P. A. 113	— J. W. 253	— N. P. 231
— J. F. 124	Lindberger, E. M. 100	— Sigfrid ... 170	— N. J. 193	— O. N. 269
— K. J. A. 101	Lindblad, Algot ... 146	— Sven ... 266	— N. P. 133	— R. A. Ch. 66
Lilljengren, E. D.	— A. V. 116	Lindelöf, Astrid... 33	— P. E. 187	— Samuel A:son ... 251
J:son ... 253	— Berta ... 56	— Axel ... 33	— S. I. 158	— Sven N:son ... 128
Lind, C. A. 80	— F. G. (Kilanda) 171	— C. W. 266	— S. P. 180	— Th. A. 239
— Efraim ... 247	— F. G. (Ljuder) ... 108	— G. C. 232	Linderberg, Anders 125	Lindgård, P. E. ... 131
— E. A. 226	— H. F. 152	— N. Hj. 231	— Per ... 127	Lindgårdh, H. M. ... 145
— G. S. S. Ch. ... 54	— K. A. 200	Lindelöv, Anders.. 110	Linderholm, G. V. ... 106	Lindh, August J:son 143
— G. V. 91	— L. M. E. 235	— August ... 167	— K. G. 106	— A. S. 115
— H. K. 227	— M. K. 180	— J. A. 197	— K. R. 196	— E. G. 170
— Karl ... 187	— S. L. 24	Lindemalm, K. F. G. 58	Linderos, Josef ... 111	— H. O. 209
— L. M. 215	Lindblad, Johannes 243	Lindén, Alfred, 45, 102	Linderot, Alfred ... 137	— J. A. 112
— M. S. 51	— M. P. 108	— A. H. 93	Linderoth, A. G. ... 183	— J. G. 58
— Per ... 208	Lindblom, Anders.. 253	— A. V. 51	— Nils ... 138	— J. U. 245
Lindahl, A. W. ... 161	— A. K. 68	— C. G. 244	— N. P:son ... 242	— K. M. 84
— C. H. 94	— A. W. 259	— C. V. 103	— R. A. 164	— N. F. 187
— David ... 106	— B. J. 233	— D. Hj. 92	— Sven ... 135	Lindhagen, N. J. ... 237
— H. K. D. Maria 94	— J. Th. 78	— E. A. E. ... 203	Linders, Bengta .. 143	Lindhe, O. L. 85
— J. H. 199	— K. A. 264	— E. B. A. ... 60	— Nils ... 143	Lindholm, Anders 128
— Johan ... 242	— K. S. 90	— E. S. 122	Lindeskog J. E. R. 113	— Aron ... 191
— J. M. H. 100	— Lars ... 88	— G. H. 103	Lindevall, Adolf ... 249	— Erik (Strängnäs
— K. J. E. 46	— L. C. 10	— G. R. 227	Lindfors, E. E. ... 233	semin.) ... 12
— P. J. (pens.) ... 248	— O. F. 78	— J. A. 218	Lindforss, O. H. A. 228	— Erik (Arnö) ... 77
— P. J. (pens.) ... 264	— Th. A. 221	— J. P. 63	Lindgren, Albin ... 72	— Erik (pens.) ... 250
— S. K. 140	Lindbom, A. E. H. 64	— K. E. 73	— Anders (Fläckebo) 202	— E. A. 142
Lindal, Alexander. 264	— F. A. E. 157	— L. J. 156	— Anders (Ockelbo) 220	— E. C. 56
— Ture ... 30	— H. M. 235	— Maria ... 104	— Anders (pens.) ... 254	— E. M. 54
Lindbaum, J. A. ... 224	— J. M. 115	— Mäns A:son ... 136	— Anders (pens.) ... 256	— E. P. 84
Lindberg, A. E. ... 238	Lindborg, A. W. ... 135	— M. L. 229	— Aron ... 108	— Fritiof ... 246
— A. M. 57	Lindbäck, A. K. 220	— O. C. 227	— Axel ... 239	— Johan (Gäfle) ... 216
— A. V. 139	— Emil ... 20	— O. P. 155	— A. E. 152	— Johan (pens.) ... 257
— Christina ... 250	— O. E. W. 237	— Per ... 142	— A. G. 81	— Johannes ... 124
— C. A. (Malmö) .. 141	Linddal, N. A. ... 153	— Per O:son ... 207	— A. K. 51	— Josef ... 158
— C. A. (pens.) ... 259	Linde, F. G. 82	— P. N:son ... 212	— A. M. 164	— J. D. 228
— C. G. 198	— M. K. 73	— Sam. 185	— A. O. 113	— J. E. (Säbrå) ... 228
— C. V. L. 133	Lindé, L. H. N. ... 99	— T. M. 63	— A. V. 56	— J. E. (pens.) ... 253
— E. M. 243	Lindeberg, A. H. ... 97	— Viola ... 115	— B. H. 115	— M. E. 143
— E. M. 167	— A. L. M. 209	— V. L. 115	— C. W. 252	— P. A. A. 235
— E. S. 51	— G. Fr. 78	Lindequist, Peter... 263	— D. V. 195	— R. H. A. 219
— F. F. 269	— J. P. A. 72	Lindeqvist, Tilda 24	— Emil ... 234	— T. R. E. 199
— Gustaf ... 41	— Karin ... 91	— Tycho ... 24	— F. A. 260	Lindkvist, A. E. ... 205
— G. A. 182	— Nils ... 133	Linder, Anders (Öre-	— Fr. N. 77	— A. K. 221
— H. L. 220	Lindeborg, Emil	bro småsem) ... 25	— F. V. 201	— E. M. 217
— Johan ... 268	O:son ... 144	— Anders (Ödeborg) 175	— G. E. 202	— Fredrik ... 190
— Jonas ... 210	Lindebäck, C. M. ... 36	— Anders (Örebro) 196	— Hedvig ... 239	— Gustaf ... 263
— J. A. 201	Lindegren, G. O. 56	— Anders (Leksand) 210	— Helfrid ... 39	— K. G. 191
— J. E. 213	— M. M. 67	— Anders (pens.) ... 244	— I. L. O. G. 23	— K. M. 22
— J. Fr. 228	— O. L. 245	— Anders (pens.) ... 262	— Johan ... 213	— O. G. 171

<i>Lindman, E. A. C.</i> 67	Lindskog, J. G. ... 167	Lingström, K. P. ... 115	Ljunglöf, Svante... 260	Lundberg, A. L. ... 160
— G. G. A. 66	— N. J. 192	— L. N. A. 119	Ljungner, J. E. ... 114	— A. P. 71
— G. G. M. 57	— A. Hj. 197	Linnander, J. 114	— J. R. 161	— A. V. 171
<i>Lindmark, A. E.</i>	<i>Lindstam, A. Ch.</i> 103	— K. M. 166	Ljungqvist, Alfred 107	— A. V. 55
<i>K.</i>	Lindstedt, August 124	<i>Linnarsson, E. K.</i> 80	— A. S. 166	— C. E. 122
— A. O. 266	— Helgo. 33	Linnéer, B. M. ... 245	— Fr. Aug. 256	— Emil. 230
— David 184	— Johannes	Linnell, FransG:son 249	— H. M. 54	— Erik. 258
— E. M. 233	(Grenna) 101	— Gustaf 242	Ljungstelt, August 115	— F. G. 63
— H. O. G. 140	— Johannes (pens.) 265	<i>Linnér, E. E. M.</i> 61	— A. E. 106	— E. K. 234
— J. H. 228	— J. A. 148	Linnman, Johannes 41	— A. J. 250	— H. J. 60
— J. Z. 240	— J. H. 162	— Magnus 212	— J. V. 13	— Hj. B. 92
— M. K. A. 228	— Kristoffer 223	<i>Lippert, A. Ch. W.</i> 265	<i>Ljungström, Au-</i>	— H. V. 157
— P. E. 116	— Oskar 238	Liselius, Johan ... 80	<i>gusta</i> 140	— Johan (Balk-
Lindorff, Lars. 213	— S. O. 68	<i>Lisel, Anna</i> 215	<i>Ellen</i> 62	åkra) 133
<i>Lindqvist, A. A.</i> 85	Lindstein, Johan... 180	Lithander, S. V. ... 168	— Gustaf 151	— Johan (Hökö-
— C. L. 262	Lindstén, Gustaf... 40	Lithberg, J. A. O. 120	— Hj. U. 155	pinge) 138
— C. O. L. 86	Lindstrand, E. E. ... 123	— Oskar 119	— J. A. 181	— J. A. 190
— Hj. V. V. 49	— <i>Jeanette</i> 61	Lithman, Knut ... 72	— M. L. 168	— J. G. A. 37
— J. L. 258	— K. F. 99	Ljung, Anders ... 152	— N. Aug. 246	— K. A. 95
— O. J. 150	— <i>M. Ch.</i> 99	— A. G. 140	<i>Loander, C. K.</i> 56	— K. A. V. 67
<i>Lindqvist, Aug. A.</i> 55	<i>Lindström, A. E.</i> 150	— Carl 129	Lodenius, J. V. ... 71	— K. G. 40
— A. 178	— A. K. 53	— F. A. 84	Lohmander, C. L. 7	— K. J. L. 62
— A. A. 90	— A. M. 67	— Helene 12	Lohrdén, A. P. ... 266	— K. U. C. 74
— A. E. 80	— A. M. M. 86	— Hilda 239	<i>Lokrantz, E. M.</i> 84	— Maria 142
— A. E. 185	— Carl 265	— M. J. 65	Loqvist, J. A. ... 259	— M. B. 141
— A. J. 264	— C. E. 239	— N. H. 170	Loocrantz, A. P. ... 166	— Olof 242
— A. T. 170	— C. H. F. 118	<i>Ljungberg, Assa-</i>	<i>Lorentzon, M. K.</i> 57	— O. Fr. 219
— Carl 262	— C. J. 89	<i>rina</i> 188	Louthander, H. A. 211	— O. V. 196
— C. H. 195	— Erik 225	— A. F. 243	<i>Loén, E. Ch.</i> ... 71	— S. C. 103
— <i>Ch. L.</i> 220	— E. J. 64	— A. F. 62	— J. S. 128	— S. E. 12
— <i>Disa</i> 83	— E. M. K. 60	— A. J. 97	— L. R:son 143	Lundblad, August 133
— Erik 207	— Gustaf 266	— A. K. 151	— Magnus N:son ... 148	— A. B. 16
— F. O. 268	— G. Th. 106	— A. P. 23	Lowén, C. E. ... 134	— Carl 258
— Hugo 21	— Johannes 180	— D. S. 113	— F. A. 102	— David 129
— H. A. 190	— Jonas 216	— G. A. 204	Lovisin, G. E. ... 12	— J. W. 268
— H. G. 111	— <i>Josefina</i> 159	— G. A. V. 91	Ludvigsson, A. E. 211	— <i>Maria L.</i> 251
— J. A. (Tjärmö)... 163	— J. A. 80	— Henrik 128	Lund, Anders 203	— N. V. T. 57
— J. A. (pens.) ... 264	— J. L. (Mjölby)... 92	— Johanna 248	— B. M. E. 233	Lundbladh, Olof... 250
— J. E. 148	— J. L. (Husby)... 209	— O. N. 119	— C. A. 67	<i>Lundbom, Hilda</i> 36
— J. G. 159	— J. M. 249	<i>Ljungblad, E. O.</i> 150	— G. W. 51	Lundborg, A. G. ... 74
— J. V. 154	— J. R. 75	Ljungdahl, Axel... 135	— J. E. 152	— Elin 140
— K. M. 110	— <i>Karolina</i> 196	— C. M. 241	— M. E. 176	— Hjalmar 49
— K. W. 195	— Konstantin 189	— G. F. 183	Lundahl, Andreas.. 146	— Jöns L:son.... 266
— Lars 216	— K. A. 63	Ljunger, N. O. ... 139	— August 183	— Karl 255
— Marcus 243	— K. E. 157	<i>Ljunggren, A. F.</i> 127	— Aug. W. 247	— Nils 202
— Måns N:son ... 134	— O. F. 125	— A. G. 179	— G. E. 197	— Ola J:son.... 259
— O. T. 144	— S. A. 142	— A. V. 220	— J. P. 269	Lundbärj, J. E. ... 125
— Richard 160	— Wilhelm 84	— E. K. 67	— Nils 140	Lundblom, Erik.. 251
— S. G. 73	<i>Lindvall, A. I. K.</i> 60	— Hanna 30	— Nils A:son 138	Lundborg, F. A. ... 136
— V. J. E. L. 62	— B. E. 266	— Hans 248	— O. V. 184	<i>Lundegårdh,</i>
— <i>Wilhelmina</i> ... 266	— C. E. 90	— H. A. 114	— Per 93	<i>Elisabeth</i> 25
Lindroth, A. J. ... 261	— F. E. 60	— H. K. 40	<i>Lundbeck, M. V.</i> 68	Lundell, A. D. K. 181
— W. G. 78	— H. H. 238	— I. M. L. 29	<i>Lundberg, Agda</i> 40	— A. G. B. 171
Lindskog, A. G. ... 185	— K. J. 183	— J. S. 105	— Alfred 84	— C. J. 79
— Carl 126	— O. D. 220	— M. A. 23	— Alma 53	— G. A. 82
— C. G. 266	Lindwall, A. J. E. 123	— M. H. P:son ... 127	— Anders 247	— G. K. 75
— David 191	— V. A. 162	— N. G. 85	— Arvid 79	— Jöns P:son.... 149
— E. K. M. 55	Linell, K. A. 109	— R. C. 60	— August 121	— K. A. 193
— E. S. 122	— Ola 144	Ljungh, Jöns 246	— A. A. 212	— Nils H:son ... 134
— Frans 58	Linge, K. J. 66	<i>Ljunglevist, A. M.</i> 187	— A. Ch. (Karlskr.) 123	— N. J. 84
— G. J. G. 147	Lingren, A. G. ... 188	— J. O. 194	— A. Ch. (Uppsala	— O. A. 185
— H. M. 103	<i>Lingström, A. A.</i>	— K. M. 96	småsem.) 21	— S. Aug. 242
— Hj. J. 173	V. 119	— Lars H:son.... 177	— A. Ch. (Venjan) 213	Lundén, Andreas.. 70
— J. E. 205	— J. O. A. 270	— R. E. 147	— A. G. 178	— Aron 199

Lundén, A. J. 101	Lundh, Jonas. 213	Lundqvist, J. Aug. (pens.) 256	Lydeen, C. A. ... 147	Löfström, M. Ch. 264
— And. 187	— J. A. 74	— J. E. 79	Lyden, Anders ... 142	— Olof 211
— Carl 255	— J. M. 180	— J. O. 269	— F. H. 146	— O. A. 135
— G. E. (Mistelås) 108	— J. R. 238	— Ludvig 203	— Per 135	Löfvander, C. H. ... 176
— G. E. (Gäfte) ... 216	— Lars 248	— L. F. 266	Lykander, Alfred.. 100	— P. J. 263
— Håkan 252	Lundholm, Jenny 208	— Magnus 211	Lynell, P. L. 242	Löfvenberg, Rich. 31
— J. A. 164	— O. A. 247	— M. K. 12	Lysander, K. J. ... 66	Löfving, B. M. ... 179
— N. P. 132	— S. E. 55	— Nils L:son 136	Lysén, J. O. 164	Lönnberg, Henrik.. 219
— Per M:son 262	— S. I. 234	— N. A. 127	— Magnus 232	Lönnblad, J. A. ... 108
Lunderqvist, A. E. 200	Lundin, Anders ... 185	— Olof 263	Lyster, C. M. 248	Lönnbom, C. J. ... 52
Lundeqvist, O. A. 252	— A. Hj. 197	— O. E. 269	Lyth, Johannes ... 118	Lönnér, H. M. E. 102
Lundevall, O. R. ... 86	— A. P. 153	— P. J. 199	Lüberg, August ... 253	— Janne 102
Lundewall, E. S. 208	— C. A. 180	— S. Fr. G. 11, 12	Lückander, Olof.. 140	— K. J. 193
Lundfors, J. A. ... 129	— C. A. V. 108	— V. E. 25	Långström, C. H. Chr. 156	Lönnnerberg, A. S. 60
Lundgren, Anders (Lunds landsf.).. 141	— E. J. 194	Lundskog, J. S. ... 154	— Fr. O. 223	Lönnnerblad, J. H. 171
— Anders (pens.).. 254	— E. M. 209	— W. 169	— P. J. 226	Lönnnergren, A. V. 153
— Anders (pens.).. 267	— Gustaf 265	Lundstedt, C. P. ... 170	Löf, Eva Sofia... 202	— G. R. 153
— Andreas 78	— G. S. 53	Lundsten, Sven ... 245	— E. O. 226	— Johannes A:son 250
— Anna 63	— G. V. 250	Lundström, A. B. 108	— P. J. A. 71	Lönngren, A. J. 221
— Arvid 270	— H. G. 159	— A. K. 75	Löfberg, Amanda 48	— E. R. 169
— A. C. 216	— H. K. 51	— C. G. 233	— Anders 130	— I. V. 179
— A. E. 75	— H. S. 258	— C. J. 262	— A. H. 153	— J. W. 180
— A. H. A. 198	— Johan 77	— D. Fr. 210	— A. S. 161	— P. A. J. 92
— A. J. 173	— Jöns N:son 126	— Ester 36	— Boël 130	— Ulrika 93
— A. S. 116	— J. A. 115	— E. A. 142	— Gustaf 264	Lönnkvist, A. G. ... 101
— A. V. 73	— J. A. J:son 153	— E. A. (Mo).... 225	Löfbladh, A. A. Ch. 216	Lönnström, C. J. ... 257
— B. O. 125	— J. F. 79	— E. A. (Jockmock) 237	— Emil 145	Lötman, Samuel... 222
— C. B. 144	— J. L. 219	— Frithiof 133	— E. G. 192	Löfdal, Hans A:son 269
— C. M. 69	— L. H. 208	— Fr. J. 219	— Sven 121	Lövgren, A. A. ... 220
— E. Ch. V. 139	— P. E. 254	— G. W. 94	Löfdal, Sven 127	— A. P. 218
— E. K. 143	— S. E. 86	— Hj. G. 137	Löfgren, A. G. ... 103	Lövgren-Björner, H. E. 234
— E. L. 95	Lundkvist, A. Hj. H. 176	— Ingeborg 43	— A. H. S. 179	Lövin, O. N. T. ... 119
— F. P. 260	— G. A. (Stora Skedvi) .. 212	— I. A. 231	— A. O. 63	Löwander, Peter... 241
— G. V. 218	— G. A. (Örträsk) 235	— J. A. 43	— Carl 38	Löwenberg, G. R. 148
— G. V. 102	— Joel 189	— J. F. 255	— C. Hj. 106	Löwendahl, O. A. 91
— H. J. 221	— K. J. A. 113	— J. Ph. 57	— E. Ch. 176	Löwenström, J. A. R. 87
— H. M. A. 166	— O. F. 140	— K. V. 11	— Elias 79	Löwgrén, J. E. ... 78
— Johan (Södra Sandby) 146	— P. O. 233	— Mathilda 226	— Erik 262	— L. G. 74
— Johan (Marie-stad) 180	Lundmark, Alfred 126	— O. F. 223	— Gerda 24	— se även Leuwgrén, Löfgren, Lövgren.
— J. A. 152	— A. Th. 207	— S. M. 140	— Gustaf 204	Löwing, J. B. 83
— J. E. 79	— E. L. 208	Lundvall, J. E. ... 71	— H. A. 67	
— J. Fr. 10	— K. H. 232	— L. M. E. 60	— Johannes 261	
— J. L. 259	— S. Ch. 181	— N. A. 125	— J. K. 91	
— J. M. 77	Lundquist, F. O. ... 145	— Rasmus P:son .. 248	— J. Ph. 11	M agnell, K. J. ... 170
— K. E. H. 95	— J. W. (Öster Löfsta) 81	Lunell, H. M. K. 208	— K. W. 179	— P. J. 89
— Lars 198	— J. W. (pens.).. 269	— Lars 208	— L. K. 192	Magnusson, M. E. 107
— Märta 131	— R. P. 224	— R. M. E. 28	— O. M. Ch. 55	Magnusson, Albin 48
— M. K. 237	— R. V. 126	Luthander, E. A. L. 68	— Per 145	— Anna 37
— N. V. 230	Lundqvist, A. E. 70	— I. A. 79	— P. O. G. 177	— A. E. 155
— Oskar 35	— A. F. 152	— J. A. 211	Löfgren, Sven... 224	— A. H. 157
— Otto 124	— A. Hj. 96	Luttrupp, H. L. S. 71	— S. E. 225	— Carl 84
— O. M. 141	— A. N. 97	— Maria 248	Löfkevist, R. M. ... 236	— C. M. 106
— O. O. 224	— B. S. 217	Lybeck, J. F. (Med-åker) 203	Löfman, A. H. ... 151	— Daniel 160
— Per 216	— C. A. 181	— J. F. (pens.) ... 252	— E. L. 78	— G. P. 168
— P. A. 170	— Eleonora F. ... 65	Löfberg, E. G. 251	— G. E. 92	— H. L. 156
— P. I. 84	— Erland 72	Lychow, B. K. Th. 201	— P. O. G. 177	— J. A. (Gottröra) 70
— P. V. 216	— E. F. 67	Lycke, B. N. 162	Löfgren, Petrus ... 251	— J. K. 84
— S. O. 129	— E. H. 228	— O. C. 161	— R. A. E. 80	— J. M. 175
Lundh, C. Aug. ... 256	— I. E. 234	— Per P:son 159	Löfstedt, Hjalmar. 126	— Lovisa 196
— Elisabeth 87	— Johan 244	Lycklund, J. A. ... 256	— P. E. 127	— Lydia 158
— Elvira 138	— J. Aug. (pens.) 244	Lyckström, J. A. ... 174	Löfstrand, L. J. E. 178	— L. U. 264
			Löfström, Janne ... 145	
			— J. A. 251	

Magnusson, N. E. 127	Malmström, L. O. A. 127	Melander, Sigrid 32	Mogren, L. J. 195	Mårtensson, Ka-
— N. F. 236	— Nils 146	— Yngve 32	— S. J. 229	rin 219
— Oskar 155	— Per T:son 127	Melanoz, N. O:son 242	Mohlin, Anders ... 131	— Kristina 229
— R. M. 126	— R. A. 128	Melén, Augusta ... 115	— L. M. 81	— L. J. 113
— Tekla 83	— S. G. 140	— K. A. 202	— Nils 135	— Maria 43
Malcolm, Johan ... 155	Mandahl, A. A. E. 157	— Ola 143	— O. Fr. 208	— Nils (Igelösa) ... 138
Mallander, G. M. I. 172	Mandelgren, A. P. 249	— Th. J. 145	— Sven August ... 198	— Nils (pens.) ... 255
Mally, Alfrida ... 157	Manfred, A. H. ... 139	Melin, A. S. 185	Molander, August. 205	— N. V. 137
Malm, C. I. 45	Mankell, E. G. ... 17	— H. M. 147	— J. Ch. 259	— Ola 146
— I. G. 110	Mannerhjerta, N. B. 11	— J. M. 101	— K. G. L. 76	— Signild 123
— N. N:son 150	Marcus-Nilsson,	— J. O. 123	Molde, R. A. 57	Möller, A. A. ... 78
— Per 146	Erik 153	— K. V. 260	Molén, J. A. 172	— A. E. A. 121
Malmberg, C. O. ... 72	Marelius, Frans ... 177	— Nils 131	— Per M:son 146	— Am. 127
— J. P. 270	Marin, M. K. U. 53	— P. A. 16	Molin, A. J. 37	— C. J. 210
— Lars 213	Markander, E. T. ... 162	— R. L. 94	— C. A. 194	— Einar 46, 134
— Nils 138	Marklund, E. V. 239	Mellander, B. A. ... 269	— J. A. 181	— E. S. 193
— Thorhild 60	Markström, K. J. ... 224	— C. P. 248	— J. B. 226	— H. A. 143
— V. S. (Hälsing-	— Sven 72	— H. A. P. 265	— Per H:son 257	— H. S. H. 167
borg) 136	Markus, Olov 210	Mellberg, O. M. ... 116	— Sigrid 37	— N. H. 155
— W. S. (Malmö) 141	Martelius, P. M. ... 92	— P. E. (By) ... 207	— S. E. T. 10	— N. J. E. 134
Malmö, I. M. 148	Martin, H. K. 56	— P. E. (Gudmund-	— Truls J:son ... 131	— P. A. 211
— J. L. 158	Martinsson, A. J. 161	rå) 224	Molund, Bengt ... 230	— P. G. 212
Malme, August ... 210	— Emma 226	Mellbin, S. B. ... 68	— O. V. 231	— T. M. 102
Malmén, Erik. 210	Mathlein, H. M. 238	Melldahl, Andreas 169	Momqvist, O. A. ... 211	Möllerberg, E. E. ... 5
— Johannes N:son 133	Mathsson, Sofia 250	Mellin, Anna ... 206	Montan, Gerda ... 37	Möllerstedt, A. I. 167
— J. L. 74	Matinlassi, Inge-	— C. A. (Suntak) ... 182	Montelius, Anders 211	Möllerström, D. E. 122
— S. J. 142	borg 236	— C. A. (pens.) ... 263	— Olof 210	Männer, J. C. 83
Malmer, I. Ch. ... 137	Matson, K. O. ... 73	— E. L. 185	Montén, Salomon ... 258	Mörk, E. K. 82
Malmertz, E. J.	Matsson, B. V. ... 162	— G. E. 163	Moore, A. M. ... 62	Mörling, Lars. ... 169
M:son 141	-- Olof 247	— H. B. 82	Morath, M. K. ... 57	Mörne, Johannes. 190
Malmgren, Anna 139	Mattesson, Alfred. 46	— K. E. 82	Moræus, S. K. ... 58	Mörner, R. F. ... 42
— C. E. 263	Mattson, Agnes. 203	— V. A. 74	Morell, G. H. E. ... 72	— S. H. E. 42
— M. H. 66	— A. C. 74	Mellner, Gottfrid. 182	— J. E. 179	Mörby, G. A. L. 118
— Nils 123	— H. A. 204	Mellquist, A. F.	Morén, F. V. 34	— G. P. L. 254
— O. J. 85	— H. E. 122	U. 158	Morgan, Hans N:son 145	Mört, Erik 208
Malmquist, J. A. ... 171	Mattsson, Anders. 212	— J. G. 121	Morin, A. E. ... 267	Mörtberg, P. A. ... 236
— O. Th. 141	— A. M. 210	— L. E. K. 259	— Charlotta ... 212	Mörtzell, H. S. K. 238
Malmqvist, Anna 113	— A. W. 70	Mellqvist, J. A. ... 176	— Jonas. 215	
— C. J. 249	— E. H. 219	Mellström, A. E. 59	Mossberg, M. K. 254	
— D. W. 89	— Mathias ... 207	— C. O. 170	Muhrbeck, Gottfrid 149	
— E. T. 105	— M. Ch. 59	— J. A. 61	Murberg, F. E. ... 168	
— Hjalmar. 128	— M. L. 60	Memsen, E. J. ... 158	Murray, A. M. ... 51	
— Johan 219	— Simon 161	— L. K. E. 258	Myhra, Ch. G. ... 217	
— O. A. 99	Maunsbach, R. L. 206	Meuller, Gustaf ... 44	Myhrman, A. C. 255	
— Per 256	Maurd, E. M. ... 115	Meulles, I. C. ... 22	Myller, Johannes. 173	
— S. A. 189	Mauritzon, Jöns... 249	Meurling, C. J. L. 215	Myrén, E. Hj. ... 118	
Malmros, Anders. 125	Medelberg, E. S. ... 49	— J. M. 58	— J. E. 189	
— A. H. 152	Medelius, M. E. ... 116	Middelsten, A. E. 17	— K. J. 191	
— A. L. 143	Mehlqvist, Isidorus 221	Minchel, A. K. ... 70	Mühlensteth, G. E.	
— Magnus 129	— K. D. 220	Minnhagen, O. W. 114	R. 161	
— S. M. 54	Meijer, Augusta 52	Moberg, A. B. ... 103	Müller, I. M. ... 240	
Malmstedt, Nils ... 74	— A. K. 174	— A. H. U. G. ... 217	Mållberg, J. U. K. 102	
Malmsten, A. M. ... 103	— E. M. 222	— F. M. 74	Månsson, F. A. ... 206	
— Nils 47, 135	— J. F. 254	— G. E. D. 191	— Hj. J. 133	
Malmström, A.	Melander, A. F. ... 171	— Johanna 253	— Magnus 33	
Cec. 86	— A. F. T. 243	— J. Ch. E. 244	— Märten 247	
— A. Ch. 80	— A. L. 173	— Nils 148	— Stina 162	
— A. T. 199	— A. L:son 246	Modén, B. J. 191	Mårtensson, Anna 211	
— E. K. 139	— A. M. K. 82	Modig, Johannes... 42	— A. M. E. 137	
— E. W. Ch. 153	— Johan 226	Modin, A. G. 247	— Erik 265	
— G. A. Th. 246	— Karl 184	— J. A. 230	— Hans 250	
— J. F. 231	— K. J. A. 191	Moëll, A. Ch. ... 69	— H. Ch. 93	
— Lars 126	— M. I. 77	Mogren, A. J. 255	— I. S. 140	
— L. O. 32	— Per 144	— H. I. 204	— Johanna 143	

Nelzén, K. F. S. 108	Nilsson, A. G. 267	Nilsson, H. M. 94	Nilsson, Nils (Norra Svalöf) ... 144	Norblad, M. L. ... 80
— P. A. E. 139	— A. J. 32	— Ingeborg 116	— Nils (Undenäs) .. 183	Norborg, Johan ... 79
Nero, H. J. E. 268	— A. J. 108	— I. L. 137	— Nils (pens.) ... 242	Norbäck, H. M. 220
— H. S. K. 157	— A. K. 217	— Johan (Bjüresjö) 133	— Nils (pens.) ... 243	Nord, B. O. E. ... 217
Nets, Elsa 39	— A. K. E. 120	— Johan (Grafva) .. 186	— Nils (pens.) ... 243	— K. J. L. 156
— K. J. E. 38	— A. L. 104	— Johan (By) 207	— Nils (pens.) ... 245	— O. A. 136
— Martin 29	— A. M. 71	— Johan (pens.) ... 250	— Nils (pens.) ... 248	Nordblom, Andreas J:son 248
Netzer, K. G. 179	— A. M. 179	— Johan (pens.) ... 251	— Nils (pens.) ... 248	Nordbo, J. E. ... 71
Netzler, G. N. 183	— A. S. (Adelöf) .. 99	— Johan Henrik ... 237	— Nils Erik 197	Nordborg, C. O. B. 228
Neuman, L. M. 8	— A. S. (Lund) ... 140	— Johanna 266	— N. F. 86	— K. M. G:son ... 146
— M. L. 88	— A. S. (pens.) ... 268	— Johannes 244	— N. G. 66	Nordahl, C. J. ... 81
Neymark, Thure ... 140	— A. W. 111	— John (Stockholm) 68	— N. G. K. 147	Nordberg, Per:H:son 136
Nicander, Th. A. ... 192	— Bengta (Stock- holm) 63	— John (Hälsing- borg) 137	— N. J. 90	Nordell, Karl 223
Nieman, M. A. 233	— Bengta (Malmö) 141	— John (pens.) ... 245	— N. P. 73	— Mattias 8
Nihleen, Bengt B. 148	— B. F. 96	— John (pens.) ... 255	— Ola 241	Nordén, A. K. ... 63
Nihlén, Johan (Skifarp) 145	— Carl 186	— Jonas 231	— Olof (Vankifva) 130	— H. A. 230
— J. (Andrarum) .. 125	— Carl Ragnar ... 197	— Joseph W. 228	— Olof (Röstänga) 144	— K. Hj. 180
— J. N. 132	— Cecilia 157	— Jöns 247	— Olof (Degerfors) 233	— J. A. 90
Niklasson, C. J. ... 267	— Claës 172	— J. Alb. F. 193	— Olof (pens.) ... 244	— Magnus 93
— Johanna 126	— C. A. (Järeda) .. 111	— J. A. (Nydalå) .. 104	— Otto 123	— Nils 136
— Matilda 202	— C. A. (pens.) ... 266	— J. A. (Bjürum) 176	— O. E. 178	— O. F. O. 139
Nilander, O. 203	— C. F. 173	— J. Ch. F. 63	— O. F. 268	— S. E. A. Ch. ... 257
Niléhn, J. P. 266	— C. G. 183	— J. E. 104	— O. M. (Marstrands h. folksk.) ... 48	Nordendahl, Carl. 8
— Nils N:son 149	— C. J. 122	— J. G. 180	— O. M. (Söder- tälje) 75	— J. K. 68
Nilson, A. E. 73	— C. P. 122	— J. H. 183	— O. S. 160	Nordenfors, Johan 220
— A. V. 89	— David 191	— J. K. 26	— Per (Malmö) ... 143	Nordenheim, A. K. P:son 144
— Berndt 124	— Edvard 125	— J. P. (pens.) ... 256	— Per (pens.) ... 241	Nordenmark, M. M. 72
— C. A. 160	— Edvin 141	— J. P. (Åsheda) .. 110	— P. A. (Blackstad) 111	Nordensson, G. E. 40
— C. J. 110	— Elin 167	— J. V. 247	— P. A. (pens.) ... 267	Nordenstam, J. O. 223
— Elin Kristina ... 228	— Elise 136	— Karin (Murjeks småsem.) ... 20	— P. G. 95	Nordenstierna, A. S. 44
— E. D. 179	— Elsa 87	— Karin (Lund) ... 141	— R. D. 23	Nordenström, H. Ch. 255
— E. K. 270	— Emilia 39	— Karl Fr. 202	— R. M. 75	Nordfjell, L. I. ... 238
— F. O. 204	— Emma 232	— Karolina 73	— Samuel 255	Nordfors, D. F. ... 231
— Herman 190	— Erland 130	— Knut (Katrine- bergs folkh.-sk.) 35	— Severin 152	— F. S. 231
— H. E. M. 161	— Ester 33	— Knut (Skafjö) ... 162	— Sofi 249	— Mathias 268
— H. K. 93	— E. A. 99	— Kristian 242	— Svea Krist. ... 164	— P. E. 15
— John 200	— E. J. 152	— Kristina (Lunds småsem.) ... 23	— Sven 263	Nordgren, Ali. ... 42
— M. L. Eug. 56	— E. K. 145	— Kristina (pens.) 262	— Syster 23	— E. M. L. 65
— Signe 222	— E. M. (Solna) ... 72	— K. A. 174	— S. A. 153	— G. F. 152
Nilssén, E. C. 111	— E. M. (Husby- Rekarne) 84	— K. E. 110	Nissar, D. H. 12	— Per 263
Nilsson, Adolph ... 250	— Franz 249	— K. I. 183	Njurling, A. Fr. ... 79	— S. A. V. 223
— Anders (Sankt Peters kloster) .. 144	— Fredrik 191	— K. J. (Norrköp.) 94	Nohrländer, Nils ... 141	Nordh, Anton. ... 157
— Anders (pens.) .. 242	— Georg 203	— K. J. (pens.) ... 258	— Ola 139	— H. O. E. 157
— Anders (pens.) .. 248	— Gertrud Elisa- bet 19, 21	— K. M. 217	Nolin, Per 36	Nordhagen, H. U. 210
— Anders (pens.) .. 250	— Gottfrid 90	— K. O. (Ödeshög) 97	Norberg, Astrid. ... 252	Nordholm, H. M. 93
— Anna (Skurups folkh.-sk.) 33	— Gunnar 139	— K. O. (Hallinge- berg) 111	— August 266	Nordin, Anders ... 128
— Anna (Eslöfs folkh.-sk.) 34	— Hanna (Malungs folkh.-sk.) 40	— Lars 260	— Berndt A:son ... 254	— August 180
— Anna (Knutby) 70	— Hanna (Harp- linge) 151	— Lilly Maria E. 219	— Erik (Alnö) ... 223	— Axel 74
— Anna (Nefvits- hög) 144	— Hans (Eksjö små- sem.) 22	— Margareta ... 180	— Erik (Gudmund- rå) 224	— A. P. 151
— Anna (Söder- hamn) 221	— Hans (Törringe) 147	— Mäns 145	— E. M. 225	— Erik 224
— A ugust 259	— Heriberl 34	— M. L. 92	— E. S. E. 96	— E. C. 84
— A. E. (Skedevi) 95	— Herman 238	— M. O. 87	— H. E. 236	— E. W. 77
— A. E. (Lands- krona) 139	— H. A. (Rennes- löf) 152	— M. V. 164	— J. M. 18	— Hans 226
— A. E. S. 73	— H. A. (Göteborg) 158	— Nicolaus (Önne- stad) 131	— Olof 229	— Hj. J. 11
— A. F. (Ödeshög) 97	— H. J. 142	— Nicolaus (pens.) 257	— O. R. 49, 219	— Johan 139
— A. F. (Nåskott) 231	— H. J. 252	— Nils (Södertälje) 75	— Paul 247	— J. E. (Tvååker) 153
	— H. K. 254	— Nils (Hemmings- dynge) 136	— Petrus 227	— J. E. (pens.) ... 255
			— R. S. 66	— J. P. 243

Nordin, K. Ch. B. 64	Nordström, Per	Norling, B. G. E. 192	Nyberg, K. A. 111	Nyrén, J. L. 188
— K. G. 216	— N:son 258	— Hedvig (Ham-	— K. E. 158	— K. G. 85
— K. L. 18	— Signe 37	marby folkh.-sk.) 28	— K. F. H. 192	Nystedt, B. J. S. 156
— K. O. 151	Nordsvan, J. T. 27	— Hedvig (Malungs	— M. J. 86	— Charlotte 156
— K. R. 80	Nordvall, J. Fr. 211	folkh.-sk.) 40	— N. J. 242	— G. M. 61
— K. Z. 218	Norelius, Anders 242	— J. A. (Värvik) 174	— Olof 224	Nystrand, Jöns 246
— Olof 246	— Halsten 252	— J. A. (Frykerud) 185	Nyblad, Olga 43	— K. L. 108
— Per (Backaryd) 121	— Julius 196	— J. A. (pens.) 265	— Nyblin, C. A. 257	— M. L. 53
— Per (Mora) 211	— N. O:son 187	— J. S. 170	Nyblom, Axel 58	Nyström, A. E. J. 64
Nordkvist, E. L. E. 217	Norell, K. V. 208	— S. K. 231	— Gustaf 261	— A. H. 36
— E. O. 225	— Jöns 151	Norman, A. A. 113	— G. W. 245	— A. J. 170
Nordlander, C. A. 5	Norén, Albin 187	— A. M. 222	Nyborg, Anders 184	— A. N. 69
— E. H. 228	— Anders 148	— Erik 218	— Gustav 186	— Bengt 260
— Hilma 74	— A. M. 139	— F. G. 204	Nydaht, Torborg 229	— Carl 49
— K. G. A. 9	— A. S. 112	— Jakob 268	Nydal, Johan 266	— C. A. 123
— O. E. 20	— Charlotte 264	— S. R. 112	Nydén, J. W. 144	— C. J. 208
— Sofie 227	— C. A. 201	Normark, P. E. 222	Nygren, G. V. E. 199	— C. K. 114
Nordlinder, J. E. 224	— C. E. 107	Normell, E. T. 106	— Johan 230	— E. H. 35
Nordling, Johan 265	— Edward 266	Norrbon, B. H. F. 84	— J. E. 190	— J. E. 186
— P. A. S. 245	— Elina 266	— J. R. 81	— J. G. 262	— E. W. 219
— Soea 224	— F. G. 174	— U. W. 258	— J. M. 234	— Fredrik 261
Nordlinger, C. G. 260	— H. M. 206	Norrby, A. E. 119	— V. S. 115	— F. A. J. 84
Nordlund, A. J. A. 220	— J. J:son 128	— A. K. 160	Nyholm, A. V. 196	— H. E. 175
— Henning 145	— J. P. 263	— C. H. 161	— K. M. 64	— Johannes 254
— J. E. B. 218	— Karl P:son 130	— E. V. 184	Nylander, Carl 110	— J. E. 217
— M. E. 225	— Lars 247	— Gunnar 18	— Elsa 237	— K. A. 177
— Olof 219	— L. V. 174	— H. M. O. 118	— Erik 231	— N. F. 175
Nordlundh, D. M. 78	— Nils 137	— H. O. 242	— K. A. B. 85	— N. J. (Sundsvall) 227
Nordlöf, A. E. L. 216	— N. J. 182	— J. E. E:son 69	— K. A. L. 106	— N. J. (pens.) 246
Nordman, Lars 216	— Olof O:son 251	— J. O. S. 96	— K. J. 81	— O. K. J. 122
— L. J. 222	— O. F. 198	Norrgren, L. P. 151	— K. M. 96	— P. E. 164
Nordmark, E. K. 234	Norenus, Albert 226	Norrlander, Abra-	— Lars R:son 198	Nyvall, B. U. H. H. 199
— K. R. 208	Norgren, Ch. M. 234	ham 101	— Martin 102	— C. J. 198
— O. O. A. 113	— H. E. 142	Norrlender, J. S. 167	— Nils J:son 253	— J. G. 245
Nordquist, E. I. 186	— I. K. 141	Norrman, E. R. 16	Nylén, Axel 25, 174	Närman, K. G. 189
Nordqvist, Hans 216	— Nils 142	— H. M. 159	— A. F. 102	Näsholm, D. E. 223
— J. E. 220	— S. E. 143	— Lars 248	— C. H. 185	— M. G. E. 32
— Märten 129	Norin, Elsa 221	— N. A. 146	— Gustaf 174	Näslund, Erik 227
— Per 226	— P. T:son 247	— V. M. 227	— Johan 210	— J. A. 233
— P. J. 190	Noring, Per J:son 230	Norström, A. J. 60	— K. E. N. 183	— Per 86
— R. M. 217	— Thure J:son 224	— H. G. V. 63	— Teodor 256	— Peter A:son 227
— Simeon 224	Norlander, C. A. H. 14	— O. E. C. 56	Nylin, Carl 257	— R. O. Kr. 227
Nordstén, E. S. A. 150	— H. M. 180	Novén, Nils 131	Nylund, August 63	Näsström, J. P. 229
Nordstrand, Nils 251	— J. R. 269	— Per 130	— A. M. 61	Nöbbelin, E. O. 60
Nordstrandh, D. A. 115	— J. R. 97	Nowén, Johan N:son 129	— I. E. J. 199	Nöjd, O. S. 89
— H. S. 122	— Lars 243	Nyberg, Anders 251	— J. E. 263	— P. D. 56
Nordström, August 238	— N. J. O. R. 172	— A. E. 77	— J. W. 239	
— A. E. E. 19, 20	— Peter 108	— Carl 252	— S. J. 61	
— Carl 138	— Seth 178	— C. J. 181	— Vilhelmina 205	
— C. E. 173	Norlén, August 270	— C. O. 142	— Walfrid 59	
— E. E. 62	— E. G. 226	— C. V. 156	Nyman, A. F. 84	
— E. M. 80	— G. S. 110	— Emanuel 263	— A. T. 261	Odéen, A. J. 146
— E. Th. 140	— Johan 228	— E. B. 215	— C. K. 187	— Johannes 261
— F. F. O. 119	— K. A. 98	— E. G. (Runtuna) 86	— F. G. 131	Odelius, J. A. 260
— G. E. 224	— K. O. 203	— E. G. (Arboga	— Jöns N:son 255	— K. E. 88
— G. H. 38	Norlin, G. G. 199	landsförs.) 202	— Klara 130	Odén, Albert 113
— G. K. 65	— I. Th. 47	— E. O. 244	— K. E. 150	— P. A. 193
— Hilda 190	— J. A. 156	— E. P. 226	— M. M. E. Th. 71	Odhner, Gunhild 29
— K. J. 183	— J. G. 70	— G. A. 219	— N. H. 12	— Hanna 29
— K. V. G. 85	— Ola M:son 245	— H. S. 233	— Nyqvist, A. 180	— Herman 29
— N. J. 47	— P. J. 69	— J. A. A. 226	— C. G. 168	Odquist, D. A. 172
— Ola J:son 247	Norlind, Anna 33	— J. E. (Forsmark) 70	— C. J. 269	Ohlander, Johannes 154
— Oscar 121	— J. H. T. 33	— J. E. (Örnskölds-	Nyrén, A. H. K. 74	Ohlin, A. K. 171
— Per 249	— N. P. 14	vik) 229	— E. M. 93	Ohlseen, C. G. 265

Ohlsén, F. N. 205	Olofsson, K. Aug. ... 248	Olsson, J. M. 114	Palin, C. P. 145	Paulin, G. P:son... 131
— O. V. L. 58	— K. E. 120	— Johan 232	<i>Pallin, I. H.</i> 257	<i>Paulson, H. P.</i> ... 151
<i>Ohlson, A. L.</i> ... 148	— O. A. 235	— <i>Johanna</i> 126	<i>Palm, B. J.</i> 113	<i>Paulsson, Hanna</i> 144
— A. O. E. 226	— O. P. 251	— John 52	— <i>Ellen</i> 123	— Lars 257
— C. F. W. 204	<i>Olsén, B. E. L.</i> ... 115	— J. Petrus 171	— G. E. 138	<i>Pegelow, H. G.</i> ... 10
— Ernst Valter ... 224	— <i>H. E.</i> 228	— J. Th. 182	— <i>I. M. E.</i> 73	<i>Pehrson, A. M. L.</i> 66
— Eric 124	— <i>M. Ch. O.</i> 89	— Jöns (pens.) ... 241	— <i>Lotten</i> 218	— <i>Elisabeth</i> 151
— <i>H. K.</i> 81	<i>Olséns, Gulli.</i> ... 147	— Jöns (pens.) ... 266	— Nils (Matarengi folkh.sk.) 43	— <i>H. E.</i> 169
— <i>Ingeborg</i> 110	— <i>T. M.</i> 67	— Karl 268	— Nils(Fässberg h. folksk.) 48	— J. M. 40
<i>Ohlsson, A. J.</i> ... 64	<i>Olsson, A. Ch.</i> ... 162	— <i>Karolina</i> 133	— S. J. 137	<i>Pehrsson, Alfred</i> ... 47
— A. J. 108	— A. E. 186	— K. I. 192	— S. P. 175	— G. K. 66
— Anders(Närtuna) 71	— A. F. 183	— K. O. G. 116	— T. A. A. 114	— Hj. 170
— Anders (pens.) .. 255	— A. G. V. 189	— K. W. 269	— Palmær, P. A. ... 247	— Karl 35
— A. V. 55	— A. K. (Västra Vingåker) 88	— <i>Martina</i> 160	<i>Palmberg, O. A.</i> ... 194	— K. W. 161
— A. V. 261	— A. K. (pens.) ... 257	— Mats 76	<i>Palmblad, Albert.</i> 197	— Nils (pens.) ... 254
— Bengt. 252	— Alban 163	— Matts 265	— A. F. 179	— Nils (pens.) ... 267
— C. G. 253	— Albert 163	— M. G. 127	— Johannes J:son. 261	<i>Perselli, Elsa M.</i> 196
— D. O. N. 93	— <i>Alma Fr.</i> 207	— N. G. 162	— K. E. 175	<i>Pershow, B. C. P:son</i> 152
— G. A. 250	— A. N. 235	— Nils (pens.) ... 245	— N. O. 127	<i>Persson, Alma</i> ... 218
— <i>Gerda</i> 122	— Anders(Emitslöf) 125	— Nils (pens.) ... 251	— N. O. F. 144	— Anders 241
— J. A. 90	— Anders(Hammar- lunda) 135	— N. O. 191	— Ola 246	— <i>Anna</i> (Uppsala små.sem.) 21
— J. O. 123	— Anders(Brunflo) 230	— O. E. 191	— Olof 230	— <i>Anna</i> (Linköpings små.sem.) 22
— Klaes Oskar A. 197	— Anders (pens.) .. 243	— Ola 246	— O. P. 248	— <i>Anna</i> (Malmö). 142
— N. E. 201	— Anders (pens.) .. 247	— Olof 230	— O. P. Hj. 194	— <i>Anna</i> (Hjulsjö) 197
— N. P. 123	— Anders (pens.) .. 253	— O. P. 248	— Oskar 77	— <i>Anna Margreta</i> 229
— N. Th. 255	— Anders (pens.) .. 265	— O. P. Hj. 194	— O. U. B. 11	— Alfred 136
— O. A. 152	— <i>Anna</i> 146	— Per 266	— Per 262	— August 269
— O. N. A. 118	— <i>Anna Louisa</i> ... 216	— P. O. 262	— Ragnar 30	— A. K. E. 68
— O. N. A. 118	— Aron 261	— Ragnar 30	— S. D. 109	— A. O. 161
— Pehr 257	— A. S. 65	— S. D. 109	— Sigfrid 149	— A. F. 153
— S. E. 82	— August 174	— S. D. 109	— <i>Signe</i> 176	— A. W. 131
— S. O. K. 171	— Axel 39	— S. D. 109	— S. K. 229	— <i>Betty</i> 46
Ohrlander, J. M. ... 251	— B. M. 256	— Sigfrid 149	— S. R. 69	— <i>Bothilda</i> 159
— Nils 257	— <i>Brita</i> 102	— <i>Signe</i> 176	— Sven 24, 174	— David 166
<i>Olander, A. S.</i> ... 246	— C. E. 267	— S. K. 229	— V. E. 159	— <i>Elin</i> 204
— A. V. 72	— Ch. J. 127	— S. R. 69	— <i>Wendla</i> 127	— <i>Elin Jos.</i> 169
— B. G. 162	— D. I. 51	— Sven 24, 174	— <i>Wendla</i> 127	— <i>Ellen</i> 34
— Frans 147	— E. E. 140	— V. E. 159	— se även Ohlson och Ohlsson.	— P. A. 138
— M. K. 169	— <i>Elise</i> 32	— <i>Wendla</i> 127	Omberg, J. M. ... 269	<i>Palmquist, Aron.</i> 174
— N. J. 154	— Emil 124	— se även Ohlson och Ohlsson.	Onsdorff, A. P. ... 135	<i>Palmquist, Aron.</i> 103
— Olander J:son ... 142	— E. N. 49	Omberg, J. M. ... 269	Ordell, O. A. 196	— <i>Augusta</i> 21
— Sem 267	— Erik (Göteborg).. 159	Onsdorff, A. P. ... 135	<i>Orup, G. K.</i> 153	— H. A. 110
— V. H. 13	— Erik (Myssjö) ... 231	Ordell, O. A. 196	Oscarsson, C. W. ... 146	— Jonas 242
<i>Oldé, N. M. L.</i> ... 52	— Erik (pens.) 251	<i>Orup, G. K.</i> 153	Osén, Johannes ... 248	— J. V. 190
Oldén, Berndt. ... 149	— Fredrik 255	Oscarsson, C. W. ... 146	Ottander, G. E. K. 77	— K. A. 267
— N. R. 147	— G. A. (Käringö). 161	Osén, Johannes ... 248	<i>Otterdahl, A. H.</i>	— K. M. 225
— Ola R:son 146	— G. A. (Västerås) 206	Ottander, G. E. K. 77	<i>M.</i> 179	— <i>Maria</i> 19, 21
<i>Oldenburg, I. A.</i>	— G. H. 202	<i>Otterdahl, A. H.</i>	— O. I. 123	— O. I. 123
A. 85	— G. O. 156	<i>M.</i> 179	— Sven 245	— S. V. 226
Olén, K. E. 123	— G. O. M. 71	— B. A. K. 21	— S. V. 226	— Z. P. 249
Olgers, O. V. 97	— H. A. 67	<i>Otterström, Sigrid</i> 176	— S. V. 226	<i>Pamp, Erik</i> 126
Olihn, Nils. 121	— Hans 255	— B. A. K. 21	— S. V. 226	<i>Paradis, A. S.</i> ... 159
Olin, Ola P:son ... 253	— H. C. 85	<i>Otterström, Sigrid</i> 176	— S. V. 226	— J. W. 125
— E. R. 133	— H. H. 169	— B. A. K. 21	— S. V. 226	— N. O. S. 159
— Lars 72	— <i>Hilma Sofia</i> ... 163	— B. A. K. 21	— S. V. 226	— S. I. K. 227
— Måns 147	— H. T. 239	— B. A. K. 21	— S. V. 226	<i>Parme, J. K.</i> ... 198
— O. F. 250	— Dahlgren, H. Th. 125	— B. A. K. 21	— S. V. 226	<i>Parmén, H. V. A.</i> 114
— S. A. 132	— <i>Ida</i> 108	— B. A. K. 21	— S. V. 226	<i>Paterson, A. T.</i> ... 20
Olin, Ored N:son 129	— J. A. 92	— B. A. K. 21	— S. V. 226	<i>Paul, Edit</i> 106
<i>Olofsson, S. G.</i> ... 22	— J. A. 121	— B. A. K. 21	— S. V. 226	<i>Paulander, Anders</i>
<i>Olofsson, A. Ch.</i> 233	— J. A. 121	— B. A. K. 21	— S. V. 226	P:son 247
— A. E. 119	— Jakob 222	— B. A. K. 21	— S. V. 226	
— Emil 129	— J. K. 212	— B. A. K. 21	— S. V. 226	
— J. W. 260		— B. A. K. 21	— S. V. 226	
— Karl 135		— B. A. K. 21	— S. V. 226	

Persson, Jöns(pens.) 267	<i>Peterson, J. P.</i> ... 168	Pettersson, L. G. ... 174	<i>Pettersson, L. E.</i> 53	Qvarnström, H. R. N. 111
— J. B. I. 152	— J. V. 265	— L. G. F. 80	— L. G. 249	— J. E. 265
— J. H. 127	— K. H. 99	— L. M. 245	— L. O. 71	— S. E. M. 44
— J. O. 152	— <i>Lovisa</i> 108	— Magnus 121	— Magnus 247	Qvarnström, C. J. 114
— <i>Karin</i> 113	— L. M. 270	— <i>Matilda</i> 171	— Martin 187	Qviberg, C. P. F. ... 118
— Karl 184	— M. A. 84	— P. I. 109	— M. L. 92	— L. P. 244
— K. M. 166	— M. E. 103	— <i>Sigrid</i> 115	— M. P. 222	Qviding, Henning .. 133
— K. V. 83	— M. M. 259	— S. J. 113	— Nils 246	Qvint, Johan 143
— Lars (pens.) ... 253	— N. P. 242	— S. P. 141	— Olof 247	Qvänsel, K. A. ... 173
— Lars (pens.) ... 257	— Per 133	— Tilda 30	— <i>Olivia</i> 217	
— L. G. 95	— <i>Rydberg, E. M. J.</i> 66	— V. Ch. E. 167	— O. P. 234	
— Magnus 244	— S. A. 44	— V. E. 90	— Per 254	R aab, Anders ... 154
— M. E. 145	— S. Ch. 270	Peterzén, J. A. ... 111	— Per Aug. (Eskilstuna) 7, 82	— J. B. 155
— M. V. 90	— S. L. 67	<i>Petrini, H. K.</i> ... 236	— Per Aug. (Skaftö) 162	— Nils 258
— Nils (Hälsingborg) 136	— S. M. 68	— K. H. F. 236	— Petrus 236	Rabe, C. J. O. ... 270
— Nils (Örsjö) ... 148	— <i>Tekla Charlotta</i> 229	<i>Petterson, A. Th.</i>	— P. A. 82	— J. F. 179
— Nils P. 244	— Vilgot. 116	— C. 225	— P. Aug. 249	<i>Rabén, N. B.</i> ... 49
— N. A. 129	Pettersson, Anders 243	— A. H. G. 155	— P. E. 247	Rafsten, Karl. ... 133
— N. A. E. 137	— And. J. 162	— C. Ch. 79	— P. H. 91	Rahm, K. O. F. ... 169
— N. O. 243	— <i>Agnès</i> ... 45	— <i>Hulda Ch.</i> ... 193	— P. J. 232	Rahne, E. A. 215
— <i>Olivia</i> 24	— A. E. 180	— H. C. 68	— P. M. E. 93	Rahmberg, Henning 94
— Olof Nat. 189	— A. R. 32	— Joël Fr. 201	— P. M. E. 93	Rambach, K. W. ... 69
— O. M. 71	— A. S. 107	— M. J. A. 120	— <i>Pray, M. L.</i> ... 52	Ramberg, A. R. ... 205
— Per (Tegelsmora) 79	— <i>Charlie, C. W.</i> ... 135	— M. S. 164	— Rudolf 199	— J. R. 176
— Per (Ronneby landsförs.) 124	— <i>Christin</i> 30	Pettersson, Alfred .. 48	— S. M. C. 57	— K. O. 205
— Per (Tryde), 46, 130	— C. A. 182	— Andreas 254	— T. A. 124	— <i>Lisa</i> 37
— Per (Leksand) ... 210	— C. I. 252	— And. Petter ... 209	— T. R. 187	Ramsin, C. E. ... 51
— Per (pens.) ... 241	— C. J. 252	— A. A. E. 88	— se även Petersohn, Peterson, Pettersson och Petterson.	Ramstedt, J. A. ... 143
— Per (pens.) ... 265	— <i>Dahlberg, Ida</i> 115	— A. J. 246	<i>Petré, E. K.</i> 89	— J. P. 223
— Per (pens.) ... 266	— Emil (Karlskrona) 122	— A. M. 87	— E. M. K. 65	<i>Ramsten, Elsa</i> ... 37
— Per Gereon. 221	— Emil (Glafva) ... 186	— A. M. K. 53	— K. F. G. 76	Ramström, A. J. ... 209
— Pål 134	— <i>Emma</i> 183	— A. L. 91	— L. J. E. 54	— Johan 191
— P. E. 62	— E. K. 124	— <i>Beda</i> 39	— M. C. 62	— L. V. 52
— P. J. R. 159	— E. S. 51	— <i>Beda Helena</i> 228	— P. O. 90	Ramzén, August ... 77
— <i>Selma</i> 130	— F. A. (Eksjö) ... 99	— B. M. 50	Petreljus, I. P. ... 65	Rank, Gustaf ... 42
— <i>Sofa</i> 139	— F. A. (Lekåsa) .. 179	— B. O. G. 86	<i>Petrén, G. E.</i> ... 126	Rantzén, A. Aug. ... 250
— S. E. H. 137	— F. E. 109	— C. E. 256	— Justus 264	Raquette, C. G. ... 254
— S. K. 21	— Gust. Ad. 256	— C. F. 211	— J. M. 134	Rask, Emanuel ... 169
Péters, L. O. 207	— Göran 242	— C. G. 77	<i>Petri, E. H. S.</i> ... 19	<i>Rasmusson, A. H.</i> 133
<i>Petersohn, E. I. S.</i> 59	— G. A. 143	— C. M. 251	Pihl, Olof 136	— <i>Maria</i> 267
— H. C. E. 10	— G. S. 106	— C. P. 250	<i>Pihlblad, A. E. M.</i> 217	Redelius, K. V. N. 62
Peterson, August ... 107	— G. T. 107	— Ch. V. 75	<i>Pihlgren, Willie.</i> 30	Regnell, Anders ... 122
— A. E. 57	— G. V. 89	— E. A. 198	<i>Pihlquist, Albin</i> ... 164	— <i>Gustava</i> 68
— A. G. 262	— <i>Helena</i> 208	— E. E. 160	Pilström, N. F. F. 89	<i>Regnér, Johanna</i>
— A. K. 136	— Hjalmar. 123	— Fredrik 241	<i>Planman, Charlotte</i> ... 188	— B:son 264
— A. T. 57	— Håkan Alfred ... 199	— F. E. 84	Platou, J. E. ... 103	— Johannes 248
— B. M. K. 127	— H. A. 104	— F. V. 247	Planting, A. H. ... 237	<i>Regnholm, K. A.</i> 61
— Brusning, V. J. G. 87	— H. B. O. 208	— Gustaf 260	<i>Pontén, Agnes</i> ... 41	Regnström, Alfred 198
— Carl 128	— H. M. N. 180	— G. A. 70	— E. M. A. 218	Rehlin, Gustaf ... 39
— C. A. 181	— H. P:son 243	— G. F. 255	Pramber, C. W. ... 266	Rehn, C. W. ... 257
— Eric 270	— H. S. A. 85	— <i>Hanna</i> 124	<i>Psilander, E. O. S.</i> 79	Rehnberg, Anton ... 135
— E. A. (Backaryd) 121	— Johan. 129	— Hjalmar. 71	Puke, C. E. 177	Rehnberger, M. P. 48, 219
— E. A. (pens.) ... 270	— Johannes 269	— H. E. S. 62	<i>Pålman, Anna.</i> ... 39	<i>Rehnbom, M. C. O.</i> 264
— E. J. 170	— J. A. (Ingatorp) 99	— H. V. I. 64	— A. M. 217	<i>Rehman, S. M.</i> ... 83
— E. M. V. 81	— J. A. (Ronneby) 124	— Jonas. 260	<i>Pålman, J. M.</i> ... 268	Rehnström, A. P.
— F. A. 267	— J. A. V. 115	— Johan Erik. 201	<i>Pålsson, Ida.</i> ... 159	(Kvillinge) ... 91
— H. A. 64	— J. M. 109	— Johan Thure ... 194	— se även Paulsson.	— A. P. (pens.) ... 243
— H. M. 59	— J. P. 269	— J. F. 158		— A. W. 269
— I. C. 158	— Karl 266	— J. S. 268		— Bengt. 249
— I. C. 248	— <i>Karina</i> 75	— <i>Klara</i> 160		— F. T. 169
— J. A. 107	— K. E. 89	— K. A. 95		Reimer, G. A. 70
— J. E. Gottfr. ... 193	— K. G. 79	— K. S. M. 59		Reinhard, M. I. ... 113
	— K. J. 96	— Lars 242	Q varnström, A. M. 261	Rejner, Valdemar .. 29
	— <i>Lovisa</i> 199	— L. Ch. 233	— Frida 43	Remmer, J. G. ... 10

<i>Fennerfelt, E. A.</i> 249	<i>Rodhe, K. G. M.</i> 182	Rosenberg, Anders	Rundberg, Axel ... 151	<i>Rydell, S. E.</i> 25
Renqvist, K. A. ... 239	— Magnus ... 210	H:son ... 128	— A. V. ... 95	Rydén, Albin ... 232
Renström, D. E. ... 151	<i>Rodin, Lisa</i> ... 36	— C. V. M. ... 65	— I. M. ... 83	— Caspar ... 268
— J. P. ... 174	Rodling, L. A. ... 227	— E. P. ... 140	— P. A. L. ... 194	— C. M. ... 181
— K. V. ... 226	<i>Rohde, S. A.</i> ... 36	— Hans M:son ... 247	<i>Rundblad, H. M.</i>	— Eric ... 256
— O. A. ... 228	<i>Rohnström, A. J. E.</i> 55	— J. L. ... 144	Ch. ... 266	— Erik N:son ... 134
— Uno ... 186	— C. O. F. ... 243	— Lars ... 259	<i>Rundbäck, Elsa</i> ... 102	— Johan ... 166
Renvall, Alfred ... 186	Roland, I. L:son ... 118	— Nils ... 129	Rundcrantz, A. Ch. 145	— J. A. (Göteborg
— Johan ... 5, 184	Rolander, A. P. ... 201	— Selma ... 34	<i>Rundgren, Anna</i> 63	sem.) ... 16
Reuner, J. Z. ... 194	Roll, J. H:son ... 247	Rosenberg, Olof ... 216	— Per ... 39	— J. A. (pens.) ... 244
<i>Reuterskiöld, E.</i>	Romanus, M. N. ... 160	<i>Rosencrantz-Bal-</i>	— V. E. ... 19	— J. E. J. ... 109
Ch. H. ... 270	Romberg, C. R. ... 129	<i>chen, G. A.</i> ... 115	Rundin, J. Fr. ... 69	— J. O. ... 164
<i>Rheborg, A. K. F.</i> 56	<i>Romson, Gerda</i> ... 40	Rosendahl, A. A. J. 135	<i>Rundqvist, A. S.</i> 51	— Karl ... 136
Rhodin, Carl ... 107	— Janne ... 40	— J. P. ... 263	— A. M. L. ... 66	— K. J. ... 256
— J. A. L. ... 185	<i>Romulus, A. E.</i> 54	Rosengren, A. J. ... 146	— S. T. ... 156	— K. J. S. ... 166
— Nils ... 138	Rondahl, L. P. ... 245	— A. K. W. ... 62	Rundström, Per	— K. P. ... 109
— S. J. G. ... 172	Roos, Anders ... 257	— Daniel ... 148	R:son ... 247	— K. V. ... 143
Richter, Johan ... 38	— Carl ... 245	— E. R. ... 73	<i>Rune, A. M.</i> ... 54	— Nils ... 251
Ridderstråle, J. A. 237	— Edvin ... 169	— H. L. K. ... 93	Runcfors, J. E. ... 116	— N. J. ... 114
<i>Rideliu, H. E. C.</i> 265	— Elmegard ... 74	— Ida ... 32	— L. K. ... 121	— N. S. ... 137
Ridell, G. F. ... 165	— Erik ... 222	— J. E. L. ... 32	Runemark, Gustaf	— O. B. ... 68
<i>Rietz, A. M.</i> (Stock-	— J. M. ... 213	— K. M. ... 62	N:son ... 12	— O. L. ... 181
holm) ... 53	Roosvall, G. A. ... 177	— Lars ... 250	Rungberg, Johan ... 269	— Per P:son ... 136
— A. M. (Stockholm) 55	Rosander, Anders ... 250	— Per ... 147	<i>Runnbäck, E. S.</i> 217	— P. A. K. ... 232
— G. Hj. ... 29	— E. Ch. ... 179	— P. O. ... 216	<i>Runnquist-Jakob-</i>	— Stina ... 136
<i>Rignell, A. K.</i> ... 239	— G. E. S. ... 100	Rosenius, P. A. ... 205	<i>son, Gerda</i> ... 40	— T. R. E. ... 101
— F. W. ... 241	— K. H. A. ... 11	<i>Rosenlind, R. L. G.</i> 221	Runqvist, A. A. ... 112	Rydgren, K. M. ... 97
— H. J. T. ... 125	— K. J. ... 178	Rosenlund, Nils ... 259	— T. G. ... 75	Rydholm, A. M. ... 143
— Jöns ... 243	Rosberg, E. J:son 147	— Olof ... 259	Runstam, K. E. ... 116	— A. V. ... 139
— L. A. W. L:son 138	— J. M. P:son ... 149	Rosenlöf, J. P. ... 269	<i>Runstedt, H. S.</i> ... 178	— D. Hj. ... 108
— O. V. ... 146	<i>Rosborg, E. K.</i> , 19, 21	<i>Rosenquist af Åkers-</i>	Runö, J. O. ... 66	— Per M:son ... 260
— S. G. ... 130	Rosell, Fritz ... 211	<i>hult, E. M. R.</i> 217	— M. E. ... 67	Rydin, A. A. ... 95
<i>Rinander, A. T.</i> ... 52	— J. Fr. P. ... 17	Rosenquist, Henrik 111	Ruth, Axel ... 238	— A. J. ... 101
— E. L. ... 65	— K. J. ... 258	Rosenqvist, Jöns ... 129	<i>Rutqvist, S. A. K.</i> 240	<i>Ryding, E. J.</i> ... 113
— H. N. ... 51	Rosén, Alfred ... 182	— Karin ... 74	<i>Ruus, E. M.</i> ... 44	— E. T. ... 89
Rindforth, A. F. A. 82	— Anders ... 208	— Linnéa ... 65	— M. F. M. ... 267	— J. Fr. ... 207
— A. H. ... 270	— A. A. ... 33	— M. P. ... 103	— T. M. E. ... 67	Rydman, A. F. ... 268
— A. H. E. ... 195	— A. Fr. ... 217	— Susanna ... 23	<i>Ruuth, Anna</i> ... 215	— Fr. E. ... 32
<i>Ringberg, H. M. A.</i> 99	— A. J. ... 90	— S. A. M. ... 245	— Axel ... 215	— J. V. ... 105
— P. O. ... 147	— A. P. ... 158	<i>Rosenson, Elin.</i> ... 156	Ryander, Robert ... 151	— K. A. V. ... 92
Ringbom, O. M. W. 248	— C. D. ... 55	<i>Rosetzky, M. O.</i> 73	Ryberg, P. S. ... 142	Rydmark, E. A. ... 116
Ringdahl, Anders	— E. B. ... 169	Rosqvist, Jöns ... 145	— S. M. ... 253	Rydner, J. F. ... 179
J:son ... 249	— E. G. ... 186	Rossander, O. F. K. 101	— T. A. ... 225	Rydorff, A. A. ... 238
— E. E. ... 90	— E. P. ... 106	Roström, A. G. ... 261	Rydbeck, A. A:son 29	— A. J. ... 124
— N. A. ... 144	— H. C. ... 158	— E. F. ... 209	— C. Aug. ... 248	Rydquist, Gustaf ... 70
Ringqvist, A. A. ... 93	— H. E. L. ... 119	Roswall, Thure ... 88	— H. M. ... 63	Rydqvist, B. F. ... 269
— C. O. ... 91	— Johannes (Trelle-	<i>Roth, G. M.</i> ... 190	Rydberg, Aron	— Isak ... 109
— H. M. ... 102	borg) ... 147	Rothelius, K. E. ... 70	A:son ... 160	Rydström, P. J. ... 116
— K. T. ... 213	— Johannes (pens.) 255	<i>Rothlin, I. K.</i> ... 100	— Chr. Ch. ... 154	Rydwall, S. J. ... 245
<i>Ringström, A. C.</i> 96	— J. A. ... 268	<i>Rothman, A. C.</i> 140	— C. S. ... 152	Rydwall, Oskar ... 266
— Israel. ... 198	— J. M. J. ... 16	<i>Rothstein, Ebba.</i> 254	— Dag ... 66	Rygren, A. B. ... 171
Rinman, Elias ... 45	— Karin ... 219	Roupé, A. P. ... 136	— G. K. ... 205	Rylander, Axel ... 99
— Esther ... 54	— K. A. ... 140	— G. A. R. ... 138	— I. C. N. ... 67	— B. A. ... 168
— L. V. ... 50	— K. J. ... 158	<i>Rubin, C. T.</i> ... 109	— J. M. V. ... 59	— H. M. ... 203
<i>Rinblad, K. A.</i> ... 173	— L. E. ... 81	Rudeberg, A. R. ... 34	— J. R. ... 96	— J. A. ... 99
— K. V. ... 180	— L. J. ... 251	Rudén, O. F. ... 162	— Ludvig ... 155	— J. C. ... 110
Risberg, E. G. ... 231	— Nils ... 135	Rudin, Johan ... 190	— N. G. ... 69	— N. E. ... 124
<i>Risenius, A. V.</i> ... 59	— Nils A:son ... 126	Rudkvist, G. A. ... 206	— O. Hj. ... 192	— P. H. ... 108
— S. E. ... 65	— Per N:son ... 134	Rudvall, Karl ... 22	— Ph. H. ... 243	— Seea ... 26
<i>Rising, A. M.</i> ... 35	— Signe Augusta 162	Ruff, Johannes ... 136	— R. L. ... 96	— W. E. ... 121
Ritfeldt, A. E. ... 151	— Sven ... 34	<i>Ruhlin, Eva</i> ... 239	Ryde, K. G. J. ... 75	Rylén, Anders O:son 126
Robsahm, C. H. ... 202	— Sven P:son ... 257	Ruinée, J. A. D. ... 226	— Å. N. L:son ... 15	— E. E. ... 201
Rockström, G. Hj. 116	— Å. J. ... 144	<i>Rumstedt, G. E.</i>	Rydeen, F. A. ... 221	— G. E. K. ... 100
<i>Rodéhn, Gerda</i> ... 205	Rosenberg, Anders 192	E. ... 53	Rydell, August ... 250	— G. S. ... 126

Rylén, O. V. 90	Salomonsson, P. B. 198	Sandelin, G. V. 101	Sanzén, A. F. 172	Schön, T. G. 94
Ryman, A. E. 106	Salqvist, Lars. 217	Sandell, Anders	Sasserson, Cecilia 119	Schönfeldt, A. H. 229
— G. E. 169	Salvén, A. O:son... 72	— J:son 249	— Elgena 115	— Henny 234
— J. W. 255	— Svante 263	— Ola A:son... 33, 145	Schagerholm, J. A. 186	Schönström, Gustaf 243
Rymond, A. F. 97	Samelius, Gertrud 26	— T. E. 181	Schantz, G. M. 114	Schött, C. H. E. 122
Rynell, Nils 138	— G. M. 222	Sandén, Anders	Schedin, J. E. 83	— R. M. L. 204
Råberg, Olof 135	Samuelson, Eme- lie 108	— L:son 146	v. Scheele, Fr. A. 6	Seger, C. Th. 218
Råde, E. J. 199	— J. E. 108	— A. N. 81	Schefferstedt, Au- gust 230	— J. E. 207
Rådlund, E. V. 164	— K. G. 125	— Carl 154	Schelin, David 96	— Signe 28
Rödén, Olof 227	— K. T. 223	— E. S. 211	— K. E. 83	Segeberg, S. O. 75
Rödholm, D. E. 126	— Selma 209	— F. W. 151	Scherling, G. M. 101	Segeberg, K. H. 16
— P. J. 173	Samuelsson, Aron. 177	— Johan 244	Scheutz, K. M. 99	Segeberbrand, G. L. E. 198
Rödström, Olof ... 221	— A. L. (Stockholm) 53	— J. H. 145	Schifström, M. E. 51	Segerhammar, K. L. 248
— O. G. 79	— A. I. (Stockholm) 63	Sander, Matilda 213	Schildt, M. F. 57	Segerlund, Albin... 119
Röndahl, Sven ... 242	— J. A. 151	Sanderholm, C. J. A. 262	Schill, A. J. 182	Segerstedt, Ger- trud 75
Rönn, E. Ch. V. 209	— J. M. 109	Sandford, Per. 148	— A. M. 199	— Viktor 43
— Johannes 202	— Peter 75	Sandgren, A. G. 183	— K. E. (Sorunda) 75	Segerström, August 129
Rönnander, J. A. 215	— P. A. H. 223	— A. M. 168	— K. E. (Hardemo) 194	— Tyra 26
Rönnberg, D. S. ... 233	— P. J. H. 177	— G. F. 184	— Lennart 103	Segrell, K. A. 69
Rönnell, A. J. K. 64	— P. J. H. 177	— H. M. E. 232	Schlyter, S. F. 137	Sehlin, C. J. 26
— Erik 62	— S. A. 164	— J. E. S. 128	Schmidt, A. A. 141	Selander, Adolf ... 177
Rönnstedt, Erik ... 204	Sand, A. O:son ... 86	— O. M. K. 218	— C. G. 246	— Benjamin 61
	Sandahl, C. I. 194	— S. F. L. 123	Schmiedrich, A. M. 179	— J. E. 77
	— C. J. (Hörja) ... 127	Sandholm, A. I. M. 124	Schmiedte, I. M. 56	— L. G. 231
	— C. J. (pens) ... 247	— B. S. O. 123	Scholander, K. G. 72	Selinus, P. O. 224
	— G. G. S. 16	— Olaus 262	Schoster, A. G. J:son 184	Sellberg, Axel. 146
	— K. G. E. 83	Sandin, A. M. 42	— Carl 140	— J. P. 229
	— O. C. 215	— C. S. 131	Schou, K. A. E. 31	Sellbin, K. E. 224
S	Sandback, Mats ... 212	— G. M. 186	Schough, Sven ... 243	Seldén, I. M. 203
Sweden, A. A. ... 27	— Olov 211	— Johan 244	Schrevelius, Marta 217	— K. W. 183
— F. A. 233	Sandberg, Abvilda 155	— Knut 79	Schröder, A. S. ... 184	Seldin, Magnus ... 241
Sævrin, Viktoria 160	— Anders 262	Sandler, Johan 42, 229	— C. S. 252	Sellgren, Petrus ... 251
Sagnér, Nils 140	— A. G. 195	— Maja 40	— E. K. 236	Selling, S. J. 53
Sahlberg, Anders	— A. M. 87	— Rickard 39	Schultz, A. E. 127	Selling, Erik 219
N:son 262	— A. O. 111	Sandquist, K. Å. ... 109	— A. H. S. 133	— E. H. 51
— D. E. 206	— Carl 24	Sandqvist, Carl ... 247	— Chr. A. 131	Sellman, A. L. H. 51
— J. Kr. 86	— C. D. 166	— O. F. 266	— F. B. 158	Sellström, M. S. ... 213
— Richard 178	— C. R. 80	— Sven 23, 151	— I. J. M. 53	Selvén, Gustaf ... 158
— S. M. 158	— E. L. 54	Sandros, K. V. ... 152	— I. M. A. 75	Serrander, G. V. ... 201
Sahlbom, A. J. 181	— E. S. F. 181	Sandstedt, E. M. M. 15	— I. V. 67	Servin, Nils P:son 128
Sahlén, A. J. N. ... 205	— Fritiof 27	— K. S. 86	— Jöns N:son. 253	Setterblad, Helena 188
— H. O. 228	— F. G. 75	Sandström, August 104	— K. J. 150	Settergren, J. P. ... 256
— Johannes 211	— G. J. A. 179	— A. H. 193	— N. E. 134	Setterlind, E. A. 225
— J. E. 82	— Johannes 85	— A. Hj. G. 236	— Per 105	— Gustaf 224
— W. E. 204	— J. H. 80	— A. N. 239	— R. E. 82	Sewerin, Per 147
Sahlin, A. C. 66	— J. M. V. 100	— A. T. V. 69	— T. K. 129	Severinsson, A. E. 35
— Daniel 260	— J. P. 263	— E. C. E. 120	Schwalbe, C. J. C. 80	Siberg, C. A. 164
— Enar 18	— K. E. 70	— E. Ch. 153	Schyberg, J. E. ... 258	— H. C. 164
— Enok 178	— K. G. 168	— E. J. W. 201	Schüldt, I. C. L. 56	Sidén, Jöns. 263
— Gustaf 242	— K. L. E. 10	— G. M. 113	Schütz, J. M. 155	Sidenmark, E. B. 64
— K. A. 229	— L. H. K. 158	— H. A. W. 203	Schärberg, Lars... 243	— E. M. 64
— Ola P:son 128	— M. H. 53	— H. E. 58	Schäring, J. T. G. 82	— H. S. K. 234
Sahlsten, L. E. 120	— M. I. V. 54	— I. U. K. 67	Schäringsson, V. E. 69	Sidner, H. Ch. M. 10
Sahlstrand, Lars... 249	— Otto 11	— John 211	Schödin, Nils 235	— Jonas 261
Sahlström, A. E. ... 222	— Pernilla 79	— J. O. 257	Schölander, Fr. E. 219	— J. I. 60
— A. G. 102	— R. E. D. 123	— K. J. 63	Schöldén, Fale ... 158	Sidvall, G. S. F. 57
— B. M. 79	— S. M. A. 72	— Olof 227	Schöldéen, Fale ... 258	Siegwan, N. N. ... 134
— E. G. 179	— Th. R. 15	Sandvall, B. H. 166	Schöldström, K. V. 28	Sigfridson, F. E. 68
— Georg 45, 102	Sandblom, August 167	Sanell, Alexis. 85	— M. E. 193	— Gerda 83
— M. G. 194	— Edvard 261	— Gustaf 264	Schöllin, E. A. 174	Sigfridsson, J. R. ... 177
Salander, J. A. ... 163	— J. A. 101	Sanner, J. H. 151	— E. O. 88	Signell, C. J. L. ... 220
— Valentin. 170	— S. M. 198	Santesson, E. M. L. 82		
Sallin, A. T. 212	Sandbäck, C. E. ... 72			
Salling, H. J. 56	Sandegren, Halvar 185			
Salmén, M. T. 202				
Salomonson, O. S. 154				
Salomonsson, Alfred 161				

Silt, E. Ch. 57	Sjögren, A. F. 268	Sjöstrand, P. M., 30, 109	Sollén, J. A. 257	Stenkilsson, Sig- rid 35
Sileström, L. A. ... 73	— A. G. 183	Sjöström, A.M.L. 16	— J. H. 223	Stenkula, A. O. ... 23
Silén, A. L. 86	— E. G. 121	— C. J. 258	Sollenberg, J. A. ... 13	Stenlund, Nils. ... 228
— G. P. 79	— F. A. 121	— E. M. 80	Sommelius, Ester 227	Stenman, Ida ... 150
Silfverberg, M.	— Ingeborg 90	— H. E. 234	Sondén, August	Stenquist, K. G. ... 196
J:son 23, 141	— I. P:son 242	— I. M. 166	E:son 129	Stenqvist, A. R. 155
Silfversparre, L.	— Jöns H:son 145	— J. M. 269	— P. E. 90	— Johan 244
M. 60	— J. A. 213	Sjövall, E. Hj. ... 23	Sonesson, Hilde- vig 136	— K. N. F. 118
Silfversvärd, T. I.	— K. E. 209	— Magnus 135	— S. V. 138	Stenson, A. V. ... 234
T. 247	— K. M. 267	— Nils 141	Sortelius, A. F. ... 234	Stensson, Annie. 131
Sillén, C. J. 249	— K. O. 196	Sjöwall, Nils 149	— G. Hj. 236	— August 47
Silwén, Jöns 134	— Malkolm. 254	Sjööö, M. E. 21	Sparman, Gösta... 35	— S. S. E. 234
— Nils 141	— M. H. 177	Skaar, C. J. 105	Spetz, A. F. 64	Stenström, A. M. 205
Simlund, J. A. ... 263	— Nils 139	Skagerberg, Abra- ham 252	Sporre, J. O. E. ... 221	— E. K. 190
Simonsson, Albert. 194	— N. J. 266	Skantz, J. O. ... 219	Sporsén, F. E. ... 189	— H. A. H. 97
— A. F. C. 142	— Olof A:son 135	— Per 219	— K. G. 109	— H. G. 166
— Johannes 147	— S. F. 75	Skare, Per M:son. 128	Sprengel, Inge- borg 59	— S. G. 89
— Paul 142	Sjögård, G. A. ... 113	Skedin, Lars 222	Spross, Elsa. 212	— S. K. 260
— S. V. 96	Sjöholm, Alfred ... 66	Skeppstedt, F. A. ... 195	Staaß, K. J. 122	Stenudd, Eva ... 240
Singer, J. G. 75	— Anders 138	— K. P. 184	Staaf, M. A. L. Ch. 71	— H. F. 237
Sisell, Matts 210	— Johannes 241	— L. G. A:son ... 155	— O. J. M. 228	— O. V. 237
Sivérsson, Dagny 65	Sjökuiust, A. V. ... 191	Skeri, Mejt 40	Stabe, Anna 34	Stenvall, A. W. ... 176
Siöström, Olof. ... 129	Sjölander, A. E. 150	Skjöld, J. E. 113	Stade, C. J. 52	— E. E. 188
Sjunesson, Herman 136	— A. H. 83	Skog, J. A. 270	Stadener, N. S. ... 4	— N. V. 220
Sjunnesson, Joel. 131	— A. J. 75	— M. J. 220	Stadig, Olof 213	Sterner, C. J. 193
— Johanna 66	— B. M. 88	— Nils 159	Stærner, E. C. ... 156	— Johan 193
Sjöbeck, E. F. 106	— C. Aug. 243	— Th. Fr. 165	Stagnér, G. A., 45, 102	— J. L. 55
Sjöberg, A. V. ... 101	— F. G. 249	Skogh, Anders 218	— O. N. 74	— J. L. 55
— C. J. 242	— H. A. V. 270	Skoglund, G. F. ... 54	Stahlén, A. G. ... 267	— S. O. 158
— C. O. A. 112	— K. O. 258	— Johan 113	Stark, Ester. 174	— V. J. 40
— C. S. 152	— Nils 253	— J. A. 176	— K. J. 112	Stillberg, Fr. G. ... 13
— E. H. 77	— O. E. 79	— K. E. 101	Starke, Ester. 174	Stille, A. M. 74
— F. S. 104	— O. J. 223	— Oskar. 189	— K. J. 112	— Johan 256
— G. D. 254	— S. Ch. 202	— Per 210	Starke, K. A. ... 151	— L. E. 26
— G. L. 198	Sjölin, August. ... 262	— S. M. 54	Stave, N. Kr. ... 262	— Nils 136
— G. V. 21	— E. M. 239	Skogman, Ch. C. 229	Stawing, K. B. ... 151	— O. M. A. 202
— Hanna 22	— J. E. 177	— Harald 232	Steen, C. M. 149	Stjerna, Gustaf ... 112
— Hans 207	— Swen 134	— O. H. 230	Steenberg, K. A. ... 78	— J. Aug. 256
— I. O. 105	Sjölund, J. O. ... 225	Skoog, K. Hj. 195	— K. J. E. 66	Stjernholm, H. D. 92
— Karl 149	— K. A. 231	Skogsberg, Alva. 156	Stein, S. G. 24	Stjernström, A. G. 170
— K. G. 238	— Nils 233	— And. Fr. 256	— Lars 218	— F. O. L. 80
— K. O. N. 17	— N. E. 170	— J. P. 155	Steiner, A. H. ... 123	Stockenberg, Anna 127
— L. K. U. 60	— Per 221	— L. E. 218	— O. E. 137	— C. J. 128
— Nils A:son 130	Sjöman, H. A. ... 167	Skogström, Anders 152	Stenbeck, A. M. ... 58	Stolpe, Charlotte 141
— S. E. F. 67	— Johan D:son ... 246	— A. I. 257	Stenberg, A. E. ... 136	Stoltz, Måns 261
— S. F. K. 56	— P. A. 210	Skröder, Märta (Ålfsbyns folkh- sk.) 43	— A. V. 60	Storgårds, Anders A:son 212
— S. H. W. 58	Sjöqvist, J. A. ... 172	— Märta(Leksand) 210	— E. A. 239	Storm, Mattias ... 215
Sjöblom, Chri- stina. 72	— K. J. K. 97	Skuldt, H. M. ... 204	— I. V. 239	— M. K. U. 73
— J. A. (Sliby) ... 129	— K. V. 102	Skånberg, E. G. V. 198	— J. B. 135	Strand, A. T. 89
— J. A. (Göteborg) 159	— N. G. (Sthlm) ... 59	— G. P. 161	— M. J. 236	— E. T. 95
— J. A. (Malma) ... 203	— N. G. (Ransäter) 190	Skärin, Jonas ... 230	— Oskar 63	— H. M. 265
— Karl 72	Sjöstedt, August ... 245	Sköld, August. ... 118	— P. Th. 233	Strandberg, A. E. 75
— Per 210	— A. K. 51	Slätt, F. C. 155	Stenberg, A. F. ... 81	— B. F. 223
Sjöborg, F. I. ... 152	— Edvard 198	— J. E. 157	Stenbäck, Janne ... 190	— C. P. 220
Sjödahl, Nils 210	Sjöstrand, A. G. 116	Smedberg, Alfred .. 93	Stendahl, Alfr. ... 174	— E. 172
Sjödell, P. O. ... 193	— Bengt J:son ... 262	— Hilmer 210	— R. S. 215	— E. J. 75
Sjöden, L. P. ... 245	— G. W. 130	— Oskar. 161	Stene, A. E. 152	— Gertrud 45
— M. M:son 110	— J. P. T. 227	— P. J. E. 93	— A. I. L. 160	— Gustav 199
Sjödén, N. A. ... 266	— Karl 110	— Simeon 75	Stengård, A. J. H. 118	— H. A. 52
— Otto 233	— K. O. 157	Smith, H. M. K. 77	— A. L. S. 118	— J. A. 75
— Sven 168	— M. E. 228	— J. V. 25	— Johannes 119	— Mathilda 71
Sjöfalt, K. E. J. ... 163	— N. L. 117	Sohlman, B. V. ... 60	— N. P. 119	— O. M. 9
Sjögren, A. F. ... 114	— O. L. 17		Stenholm, S. E. M. 61	

Strandberg, O. V. 84	Ståhl, H. L. 102	Sundholm, Josef... 109	Svedberg, Johan	Svensson, Bengt... 241
— S. A. 261	— I. W. 239	— J. M. 255	(Tidaholm) 182	— Carl 267
Strandell, A. K. ... 15	Ståhlberg, D. E. ... 100	Sundin, Alfred ... 192	— Josefine 226	— C. B. 127
— Dikta 125	Stähle-Jahr, A. S.	— C. G. 263	— J. A. 231	— C. E. (Kvillinge) 91
— F. A. 85	M. 51	— Gustaf 189	— N. Th. 244	— C. E. (Hjorted) 111
— F. M. E. 203	Stålnacke, A. E. 220	— G. A. 213	— Per 250	— C. E. (Bäckebo) 113
— Johanna 249	Stålfeldt, S. G. 192	— Johannes 248	— T. G. 234	— Elin J. 227
Strander, E. L. 102	Stålfelt, P. E. 66	— L. P. 118	Swedberg, S. G. E. 156	— Elisabeth 42
Strandgren, L. A. 215	Stålgren, H. P. 69	— P. M. F. 57	Swedell, Emma... 109	— Elise 33
Strandh, Emil. 189	Suckesdorff, A. H. 53	Sundkvist, K. T. ... 77	Svedmarke, Alf-	— Emil 69
— K. J. 193	Sund, Karl. 93	Sundman, Karl ... 86	hild 88	— E. E. (Solna)... 72
Strandin, Oscar ... 185	Sundahl, Andreas.. 112	Sundquist, E. P. ... 258	Svennberg, Alfred.. 35	— E. E. (Växjö
Strandman, A. J. 167	— A. R. 120	Sundqvist, Bengt... 254	— E. G. 151	landsförs.) 110
— A. S. 170	— H. L. C. 120	— B. A. 238	Scenonius, G. H. 236	— E. E. (Agnertorp) 176
— E. J. 187	Sundbaum, A. I. 229	— E. G. 204	— Signe 105	— E. J. 94
Strandmark,	Sundbeck, A. F. ... 83	— G. E. 226	Svenow, S. A. 135	— E. J. 265
Anna 30	Sundberg, Anders. 242	— Johan 192	Svensén, A. O. E. 195	— E. K. 98
— J. E. (Grimslöfs	— A. G. 112	— K. H. 226	Svensk, Ingrid ... 263	— E. M. 106
folkh.-sk.) 30	— A. H. Th. 169	— Valfrid 187	— J. A. 17	— E. T. 106
— J. E. (Katrine-	— A. O. 72	— V. S. 205	— Kristina 64	— F. L. 129
bergs folkh.-sk.) 35	— A. U. E. 72	Sundström, G. E. ... 215	Svenson, Anna	— F. O. 121
Strandqvist, F. S. 133	— Ellen. 238	— I. S. Fr. 162	(Hälsingborg) ... 136	— E. G. K. 65
Streiffert, H. A. ... 164	— E. N. 35	— Klaës 161	— Anna (Älgårås) 183	— Gunnar 172
Stridh, M. L. K. 85	— K. V. 51	Sunesson, R. T. E. 86	— A. E. 100	— G. E. 70
Stridsberg, G. V. ... 184	— Nils 247	Sunesson, Hanna 33	— A. L. 83	— G. E. H. 167
— J. A. 47	— P. J. 173	— Olov 124	— A. M. 83	— G. M. 111
Stromsöe, S. A. ... 239	Sundblad, Alfred.. 172	Sunneman, Johan-	— E. S. 166	— G. M. J. 57
Ströberg, Gustav... 166	— C. A. 269	nes 6	— Fredrique 193	— G. W. 248
— P. O. 221	— F. A. J. 58	Sunnqvist, Olof ... 226	— G. A. 83	— Helga Eugenia 196
Ström, A. L. J. ... 270	— P. G. 245	Soalling, Anna... 56	— H. E. 155	— Hilda 184
— E. K. 213	— S. M. M. 56	Svallingson, F. Th. 242	— J. M. 105	— Hilma Augusta 185
— Johan 258	Sundbom, A. E. 217	— P. 119	— K. J. 125	— H. A. 99
— M. J. 176	Sundborg, A. S. 55	Svahn, D. E. 72	— M. K. 257	— H. E. 138
— M. S. 68	— F. V. 55	— H. M. 207	— P. F. 264	— H. G. 86
— S. J. 219	— K. F. 186	Soan, L. A. S.	— Selma Bene-	— H. M. 194
Strömänder, H. L. 107	Sundelin, Anders . 258	P:son 205	dikta 172	— H. S. 99
Strömbeck, Simeon 224	— A. E. 60	Swanbeck, F. A. ... 124	— S. A. 105	— Ida 138
Strömberg, A. J. ... 171	— A. E. L. 231	Svanberg, Anna 44	— Zacharias 254	— Ingrid Elisab. 196
— A. N. 162	— E. H. 226	— F. E. L. 148	— Z. O. 270	— Irenius 101
— C. G. 252	— Hedvig 27	— S. A. J. 207	Svenson, Albin	— Jakob 85
— E. A. E. 226	— Y. G. 224	Staubom, M. B. S. 206	Vilhelm 220	— Johan 121
— E. H. A. 154	Sundell, Anders... 71	— S. A. 77	— Alfred 148	— Johannes (Helle-
— F. J. 260	— A. P. 99	Swanborg, Ch. G. 15, 19	— Amandus 163	berga) 107
— Fr. Hj. 15	— C. R. 2	Svanfeldt, K. J. ... 215	— Anders(Lockarp) 140	— Johannes (pens.) 241
— Gustaf P:son ... 237	— E. K. 211	Svanholm, B. H. L. 206	— Anders (Sirekö-	— Josef 111
— G. E. 172	— F. 70	— E. M. 237	pinge) 145	— Jöns 155
— I. K. 19	— G. A. 211	— G. F. 264	— Anders (pens.) . 244	— J. Aug. 248
— K. G. 255	— H. A. N. 70	Svanlund, Anton... 141	— Andin Leon ... 171	— J. A. (Aringsås) 106
— O. 100	— J. A. 126	— M. E. 143	— Anna 29	— J. A. (Virserum) 113
Strömbäck, C. L. 172	— J. G. 191	Soanström, A. I. 197	— Anna K. 236	— J. A. (Grimeton) 150
— E. M. E. 58	— K. E. K. 119	— E. B. 79	— Aron 102	— J. G. M. 184
Strömer, A. G. ... 194	— L. J. 113	— J. O. A. 260	— August 246	— J. P. 112
— C. Th. F. 171	— Nils 252	— P. U. 243	— A. 97	— Karl August ... 192
Strömgren, Alfred. 233	Sundén, Hjalmar . 193	Svantesson, Sven . 167	— A. A. Ch. 61	— Karl Josef 194
Strömm, H. K. ... 226	— H. W. 92	Swartengren, B.	— A. Ch. (Julita) 84	— Karl Otto 18
Strömmert, A. T. ... 112	— Johannes 148	E. 70	— A. Ch. (Lilla	— K. A. (pens.) . 247
Strömquist, J. A. H. 171	— Jonas 225	Swardling, J. Hj. ... 91	Malma) 85	— K. A. (pens.) . 262
Strömstedt, Olof ... 229	— K. F. 184	Swartz, Axel 93	— A. E. 93	— K. A. E. 97
Strömvall, G. V. ... 199	— K. N:son 129	— A. M. 261	— A. E. A. 84	— K. E. (Kyrkhult) 123
Stubelius, C. R. ... 268	— O. W. 14, 17	Svedberg, Anna... 176	— A. I. 51	— K. E. (Örkel-
Sturén, M. L. ... 53	— Sven 191	— A. G. 219	— A. K. 236	ljunga) 131
Sturm, Charlotta 86	Sundgren, B. S. ... 126	— Fr. E. 5	— A. M. 15	— K. S. 37
Ståhl, August. 134	— J. P. 126	— Johan (Gam-	— A. O. H. 99	— Lars 243
— C. M. 97	— O. S. 125	malstorp) 121	— A. S. 25	— L. G. F. 148

Svensson, L. M. 265	<i>Syrén, A. V.</i> ... 185	Söderholm, A. H. 53	T all, Hugo 164	Therner, R. V. ... 30
— <i>Matilda</i> 183	— K. O. 185	— A. I. 108	Tallberg, E. I. 163	Thiberg, C. O. ... 156
— <i>Maria</i> 151	Sälander, O. G. ... 114	— D. K. E. 128	<i>Tejsky, A. M.</i> ... 261	— J. K. 167
— Mattias 249	<i>Säfström, H. S.</i> ... 115	— F. G. 203	Tegnander, Johan. 248	Thimgren, A. E. ... 119
— <i>M. E.</i> 23	— <i>I. K.</i> 267	— H. A. E. 163	Tegnér, Reinhold 249	— A. O. 237
— <i>Neta</i> 31	— K. N. 70	— H. S. 225	Tegnell, P. Aug. ... 151	Tholander, Per ... 244
— Nils (pens.) ... 242	Sällberg, S. A. ... 30	— <i>Ingegerd</i> 265	Tegni, A. T. 193	Tholén, G. N. 162
— Nils (pens.) ... 243	Sällgren, Per ... 244	— J. A. 260	Telander, A. J. ... 181	<i>Thomander, G. E.</i> 176
— Nils (pens.) ... 245	Sällström, C. G. J. 268	— K. E. V. 36	Telenius, Elof. 245	Thomasson, K. V. 90
— Nils (pens.) ... 245	— <i>K. M.</i> 136	— O. V. 203	<i>Tell, O. A. V.</i> ... 136	— L. A. O. 55
— Nils (pens.) ... 251	— N. M. (Ronneby) 23,	— P. A. 126	Tellander, Johan. 170	— L. C. A. F. ... 56
— Nils (pens.) ... 260	124	Söderholtz, C. G. ... 255	Telning, J. P. 188	Thomé, L. G. 34
— N. Aug. 241	— N. M. (Bonderup) 133	— Josef 87	Tempelman, Johan-	— Nils 13
— N. B. 103	— T. A. 131	Söderlind, A. I. ... 176	nes 246	Thomé, P. J. 159
— N. F. 255	<i>Särenholm, E. M.</i> 56	— J. D. 174	Tengberg, Andreas 133	Thomsson, C. O. ... 262
— N. P. 252	Särnqvist, B. G. ... 177	— J. P. 145	Tengbom, A. A. ... 108	— E. H. V. 265
— Ola 253	— K. O. 163	Söderlindh, Erik ... 192	Tengborg, O. A. ... 233	— H. L. K. 210
— <i>Olivia</i> 142	<i>Säterstrand, A.</i>	Söderling, K. W. ... 213	<i>Tengdelius, Elisa-</i>	— Olof 210
— O. E. 106	<i>T. K.</i> 61	<i>Söderlund, Agnes</i> 75	<i>bet</i> 26	— Th. E. 119
— O. M. 106	— <i>E. M.</i> 56	— A. M. 75	<i>Tengman, J. A.</i> 65	<i>Thonell, Agda</i> ... 208
— O. V. 78	<i>Sätervall, J. E. K.</i> 31	— E. K. 196	Tengroth, D. Hj. ... 183	Thor, Gustaf 93
— Per (Göteborgs	— Th. A. 31	— I. M. L. 94	— Gustaf 166	Thorborg, C. P. ... 96
semin.) 15	<i>Sätherlund, A. E.</i>	— <i>Klara</i> 188	— J. R. 166	Thordov, Robert... 115
— Per (pens.) ... 247	<i>E.</i> 57	— K. K. Ch. 93	— Nils 253	<i>Thordson, A. F.</i>
— Per (pens.) ... 248	<i>Säterlund, Märta</i>	— Olof 184	<i>Tengstrand, Anna</i> 166	<i>E.</i> 96
— Per (pens.) ... 250	<i>Söderberg, A. K.</i> 94	— S. U. E. 208	— C. J. 144	— G. K. O. K. 86
— P. E. 102	— A. O. 201	— Victor 78	Tengström, Alfred 116	— J. S. 146
— P. J. 250	— A. P. 262	Söderman, E. J. ... 126	— J. V. 170	— L. B. 84
— P. O. 122	— A. R. 167	— J. G. 145	— S. A. 112	Thoré, G. G. 107
— R. A. 126	— A. Th. 259	— S. G. R. 145	<i>Tengvall, A. K.</i> 19, 21	Thorelius, H. F. ... 55
— R. H. 117	— B. F. 193	Söderqvist, A. M. 246	— J. M. M. 196	Thorell, Albert ... 157
— Sven (Fjälkestad) 125	— B. S. D. 91	— B. L. A. 68	Tenman, A. M. ... 223	— J. E. 116
— Sven (Ödsköld) 175	— <i>Caroline</i> 258	— E. H. 52	Terblad, A. E. ... 171	— J. E. E. son. 125
— Sven (pens.) ... 242	— C. E. 242	— E. M. 187	Ternström, Anders 252	— Nils S:son 125
— S. A. 16	— F. G. O. 262	— H. M. 74	— C. G. 180	— O. E. 164
— S. A. (Björkö) ... 100	— G. E. Ch. 136	— J. A. L. 101	<i>Tesche, A. B.</i> ... 247	— U. K. 207
— S. A. (Madesjö) 115	— G. F. T. 59	Söderstrand, Johan 109	— G. V. 244	<i>Thorén, A. L.</i> ... 158
— S. E. (Vireda) ... 100	— G. J. 268	<i>Söderström, Aug.</i> 220	<i>Testman, Ch. E.</i> 160	— C. W. 107
— S. E. (Öggestorp) 105	— Johan 236	— Carl 255	<i>Thälén, H. K.</i> ... 239	— <i>Emma</i> 246
— S. E. 104	— J. A. 259	— C. A. 136	Thanderz, A. E. ... 89	— F. O. 256
— S. G. 250	— J. G. (Sthm) ... 51	— C. K. 53	— G. A. 194	— Johan 178
— S. M. 158	— J. G. (Sorunda) 75	— Elias 264	Theander, Ivar ... 135	— J. A. 153
— S. M. Ch. 188	— J. G. (Vimmerby	— E. A. 221	— Nils 126	— J. R. 88
— S. M. J. 83	landsförs.) ... 113	— E. Hj. 162	Thedéen, A. G. ... 182	— J. W. 157
— S. S. 90	— J. O. Th. 250	— E. R. 226	— P. E. 199	— K. I. B. 123
— <i>Ulrika</i> 138	— K. A. 84	— F. O. 194	— S. T. H. 218	— Lars 256
— Wictor 121	— <i>Maria</i> 93	— J. H. 248	Thedén, Johannes 260	— Lars M. 249
— Vilhelm 93	— <i>M. R.</i> 153	— J. S. 139	Thedin, K. Aug. ... 175	— Nils S:son 155
— Z. K. 122	— <i>N. F.</i> 236	— M. L. 195	Thegerström, J. H. 252	— N. A. 176
<i>Swenson, I. N.</i> ... 164	— Valfrid 93	— S. S. W. 70	— O. F. 198	— N. G. S. 200
Swenson, F. G. ... 107	Söderberg-Rhén, G.	Södervall, G. Hj. ... 193	<i>Thelander, E. L.</i>	— O. G. 261
— <i>Sigrid</i> 61	<i>E.</i> 231	Söhrman, J. Fr. ... 152	<i>K.</i> 138	— Per 83
<i>Svenzon, Martha</i> 186	Söderborg, Andreas 195	Sölvén, Anders ... 157	— E. M. 53	— P. A. 268
<i>Svidén, G. I. A.</i> 105	Söderbäck, E. A. ... 218	— E. A. 157	— Olof 126	— Sven (Karls-
<i>Swänson, Anna</i>	— F. A. T. 116	— E. E. 155	— O. A. 100	hamn) 122
<i>Softa</i> 191	Söderdal, E. J. S. 119	Sörberg, G. E. ... 262	— T. Hj. E. 83	— Sven (Tjurkö) ... 124
Sväansson, E. E. ... 114	<i>Söderén, Greta</i> ... 107	Sörbom, K. E. ... 248	Thelin, K. L. 213	<i>Thorin, H. S.</i> ... 53
Svärdfelt, Thure ... 42	Södergren, Erik ... 222	Sörensen, A. E. ... 13	— L. J. 86	— Johannes 263
<i>Sydow, M. L.</i> ... 56	— G. H. 156	— E. A. M. 53	— Per A:son 262	— J. B. 265
Sylvén, Artur 52	— J. R. 251	Sörensson, H. M. 156	<i>Themén, I. W.</i> ... 258	— J. E. 97
— C. A. 172	Södérén, Erik ... 222	Sörkvist, H. T. ... 193	Theorell, C. V. ... 117	— M. Ch. 60
— E. E. 69	— Olof N. 194	Sörlin, J. A. 215	— Olof J:son 265	— M. G. 150
— E. J. 171	— P. J. 185	— Per 75	Theorin, Johannes 246	<i>Thorman, G. S.</i> ... 73
Synnerdahl, T. O. N. 95	— S. E. N. 162	Sörqvist, O. E. ... 47	— Lars 121	Thornér, C. E. ... 48

Thorrell, Johan	Thölin, J. O. 153	Torulf, A. M. ... 54	Törnkvist, H. G.... 210	Vahlén, V. A. ... 122
O:son 125	Thörn, Arnold 5	Toove, E. V. ... 55	Törnquist, Amelie 64	Vahlström, E. M. 63
Thorsell, A. S. ... 59	— G. R. 90	Tovoté, G. A. 102	— E. S. 82	Valberg, Rut ... 24
— E. N. 100	Thörnberg, B. C. C. 111	Trankvill, E. G. ... 213	— G. A. 71	Valdén, K. J. 95
— G. G. A. 176	Thörnberg, K. A. 69	Troberg, A. J:son .. 135	— G. R. E. 13	— S. M. 85
— J. P. 254	Thörnqvist, J. G. E. 46	— A. T. 209	— Jöns .. 69	Vahlenström, S.
— Peter 261	— S. M. 92	Trolander, Bern-	— K. J. (Frötuna).. 70	S. E. 236
Thorsén, Hans ... 147	Tibblin, J. A. 201	hardina 127	— K. J. (Glafva)... 186	Vallander, J. A. ... 201
Thorson, Aurora 37	Tidblad, O. N. ... 244	— E. M. H. 207	— K. R. 199	— Mandus 204
— J. Th. 36	Tidelius, C. H. ... 66	— S. M. 259	Törnqvist, Anders.. 54	Vallberg, L. A. ... 141
Thorsell, Johannes 266	Tidén, J. H. 83	Tullson, Bengt ... 145	— Anna 44	— V. T. 234
— V. Fr. 17	Tidholm, J. E. ... 178	— J. M. 139	— C. A. 92	Vallén, J. A. 170
Thorsson, C. R. ... 176	Tidlund, V. L. ... 121	Trysén, A. S. J. ... 18	— E. A. I. 72	Valler, H. V. ... 101
— J. A. 115	Tidner, Anders ... 51	Trönberg, I. A. E. 54	— F. B. 189	Vallin, A. E.
— S. B. 151	— F. E. A. L. ... 59	— N. A. 221	— F. P. 135	(Kville) 161
Thorstenson, G. Hj. 90	Tigerstrand, J. A. 242	— Per 52	— H. E. 222	— A. E. (Söder-
Thorstensson,	Tigerström, S. E. ... 119	Tubbin, H. M. ... 188	— Ida 248	hamn) 221
Anna 214	Tilas, A. 76	Tullberg, Anna... 121	— J. A. 176	— C. J. 221
— Elin 159	Tillberg, A. Ch. ... 218	— A. G. A. 140	Törnsten, Hedvig 226	— H. K. E. 86
— F. G. 256	Tillbergh, T. Ch.	— Magn. 149	Törnstrand, A. M. 53	Vallmark, P. R. ... 17
Thuland, S. R. ... 73	E. 244	— N. M. 269	Törnström, I. A. 19	Vallner, J. A. 179
Thulin, Anna ... 158	Tillgren, Lydia... 65	— N. Th. 134	Törnvall, H. E. ... 95	Valter, J. E. 205
— C. E. A. 11	Tillman, J. O. 243	— S. M. 129	— K. A. 91	Vannerberg, K. F. 122
— E. A. 4	Tillström, B. O. ... 124	Tullström, E. A. L. 64		Vassdahl, K. K. 230
— Frans 131	— Hugo 102	Turén, Anders ... 210		Vaumark, H. K. 27
— J. P. 136	— Sigurd 123	— A. S. 209		Vedberg, M. G. ... 194
— Kerstin 92	Timander, A. Ch. 176	Tuveson, Teodor... 127	Uddenberg, A. C.	Vedin, N. A. A. ... 118
— Måns A:son ... 125	Tingdahl, O. H. ... 48	Turesson, Jöns ... 142	E. 99	von Vegesack, C.
— M. A:son 124	Tingström, K. E. A. 91	— T. M. 139	— N. E. J. 143	L. A. 53
— P. O. 204	Tingvall, E. K. ... 13	Tunander, Eliás, 40, 212	Uddgren, A. F. ... 162	Velder, J. M. V. 12
Thullberg, Nils ... 142	Tivander, H. M. 66	Tunander, Johan .. 212	Uddman, K. J. A. J. 195	— M. Kr. 264
Thun, C. Aug. ... 256	Tjernberg, Hildur 226	Tunblad, G. E. ... 169	Udén, O. E. 161	Velén, J. S. 150
— M. C. 256	Tjerneld, E. A. ... 228	— H. J. 180	Ugglå, A. 68	Venander, K. G. ... 128
— O. A. 224	Tjernström, Ester 223	Tundahl, Anders... 212	Uhlen, Anders.... 73	Venell, N. P. 256
— O. W. 72	Tjellström, H. H.	Tuneld, J. L. ... 141	— A. M. 166	Vennerberg, T.
Thunberg, C. A. ... 103	M. 228	Tunell, A. E. O. ... 231	— D. R. 117	Br:son 30
— J. A. 3	Tjärnström, Johan 222	— Charlotta 233	— Hans 204	Vennerlöf, Erik ... 192
— T. M. 16	Tobiasson, H. A. ... 248	Tunell, Anders ... 263	— J. R. 243	Vennlöf, A. 69
Thune, B. F. 210	— Jöns 121	Tunström, Fr. E. ... 111	Uhr, A. G. 217	Verken, Nils 144
Thunell, E. P. ... 150	— J. P. 245	Tunvall, C. M. ... 253	— G. G. 191	Verklund, R. R. ... 230
— Martin 140	Tode, E. M. E. ... 122	Tydén, Andreas ... 248	Ulander, A. P. ... 18	Vernander, A. E. 65
— Nils J:son ... 129	Toll, K. E. 94	— V. A. K. 49	— J. A. 228	Vernborg, Alfred... 79
Thunér, C. P. H. ... 218	— K. G. 105	Tyrén, Alfred 165	— P. H. L. 2	Verner, A. G. 199
Thunholm, J. A. ... 81	Tollén, E. L. K. ... 112	— Elikea 164	Ulén, G. V. ... 24, 169	— A. K. 153
Thunman, Jakob... 79	Torbiörnsson,	— F. O. 178	Ulfsax, E. R. 185	— J. V. N:son ... 139
Thunstedt, E. J. ... 208	Anna 266	Täckholm, A. F. ... 116	Ulin, Nils 263	Vessel, C. A. E. ... 127
Thunström, El-	— M. E. 119	Täpp, Lars. 211	Ullberg, B. M. ... 81	Vestberg, A. L. ... 187
frida 74	— Teodor 4, 162	Tärnstedt, Anna 158	— J. E. 79	— Betty 26
— E. E. 218	— Teodora 199	Törnander, E. W. 241	Ullenius, J. G. 20	— P. O. 224
Thunvall, A. Fr. G. 220	Torbring, Anders... 204	Törnberg, Anna.. 159	Ullman, Uddo ... 18	Vesterberg, Alma 43
— F. W. 266	— S. J. 116	— F. A. A. 71	Ullf, Johannes ... 26	— J. A. 229
Thureson, Nils ... 253	Torée, N. G. C:son 116	Törnblad, J. A. ... 72	Ullman, Uddo ... 18	— S. M. 207
Thuvesen, E. E. ... 138	Torell, Gustaf.... 30	Törnblom, E. A. ... 252	Ullstrand, E. S. ... 80	Vesterdahl, C. R. ... 173
Thyberg, F. J. ... 175	— J. E. 2	— Olaus 245	Unbäck, A. E. ... 116	Vestergren, Nils ... 139
Thylander, Anders	— O. Hj. 70	Törnbom, E. M. ... 178	Undin, J. A. 224	Vesterlund, I. V. 263
N:son 262	— P. F. 72	Törnell, A. M. ... 258	Uneas, J. H. 223	— J. A. 1
Thylén, Nils 146	Torgersruud, A.	— A. P. 91	Ungerth, A. V. ... 261	— N. A. 224
— Johan 150	D. 167	— J. P. F. 246		Vestermark, A. E. 69
Thyrén, C. J. ... 75	Tornberg, S. A. ... 134	— N. W. 268		Vesterstrandh, K. S.
Thyrén, O. W. ... 150	Tornell, A. P. ... 251	Törner, J. A.		Hj. 27
Thysell, E. V. ... 147	— J. L. 94	(Hjärpås) 178	Vadberg, O. A. ... 23	Vestin, Lars O:son 230
— Johannes 259	Torpson, Nils ... 4, 14	— J. A. (Folkärna) 208	Vadman, Hjalmar 210	Vestrin, S. L. O. 228
Thüberg, H. R. S. 139	Torsein, Claës A. ... 161	— Samuel 177	Vahlberg, M. E. ... 122	Viberg, B. V. Ch. 57
Thåström, S. E. ... 137	Torsell, J. Fr. ... 222	Törngren, Josef ... 172	Vahlgren, F. B. ... 163	— Eric 185

Viberg, Jakob..... 79	Wahlgren, H. Ch. D. 73	Wallén, O. A. Ch. 212	Wallqvist, B. W. ... 192	Welander, Per..... 134
— M. E. 64	— N. V. 115	— Per 142	— J. A. 257	Welin, Alfred..... 117
Vide, A. V. 92	— Oliver 92	Wallendorff, E. E. 89	Wallquist, E. S. 213	— E. E. 37
Vidén, K. G. 263	— O. P. O. 118	Wallström, Anders 248	Wallström, Anders 248	— J. A. 269
Videll, S. O. 106	Wahlin, A. G. ... 183	— Mårten 95	— Mårten 95	— J. O. 90
Vidén, A. T. 95	— Johan 177	— S.M. (Kråklinge) 194	— S.M. (Kråklinge) 194	— K. B. 129
— K. J. (Kungälf) 161	Wahlman, J. M. 217	— S.M. (Arjeplog) 236	— S.M. (Arjeplog) 236	— K. S. V. 37
— K. J. (Hille och Oslättfors) 218	Wahlner, H. M. 73	Walman, N. P. A. 90	Walman, N. P. A. 90	— P. O. 141
Viderborg, Augusta 141	Wahlquist, E. G. ... 92	Walter, Gustaf ... 125	Walter, Gustaf ... 125	Wellman, C. E. ... 182
Vifell, A. Th. 43	— E. V. 219	— Josef 137	— Josef 137	Wenander, Aman- dus 150
Vigård, I. E. 72	Wahlqvist, A. F. ... 89	Wanselius, E. G. 76	Wanselius, E. G. 76	— J. S. 167
Vikberg, N. H. ... 200	— B. E. 22	Wären, K. A. 176	Wären, K. A. 176	Wendelin, E. H. 63
Viklund, Hilma.. 52	— D. Hj. 95	Warolén, Kristina 251	Warolén, Kristina 251	— M. E. 196
— I. E. 236	— F. J. 69	— S. M. 177	— S. M. 177	— Wendin, K. O. ... 71
— J. V. D. 231	— J. Hj. 11, 22	Warpman, A. G. ... 220	Warpman, A. G. ... 220	Wengelin, Aug. ... 257
Viksell, K. E. ... 236	Wahlrot, K. R. H. 77	— A. K. 215	— A. K. 215	Wennerg, A. B. E. 142
Vilborg, J. A. 124	Wahlroth, Anders.. 257	— G. S. 220	— G. S. 220	— Ola 141
Vildén, S. Th. 110	Wahlstein, Olof ... 134	Wasberg, A. R. ... 88	Wasberg, A. R. ... 88	Wennblad, Oscar .. 240
Vilelius, J. Ch. P. 253	Wahlstrand, P. Aug. 255	— Christofer 58	— Christofer 58	Wenner, A. F. ... 72
Vilhelmsen, Elsa 13, 26	Wahlström, Abraham 247	— C. J. F. 242	— C. J. F. 242	Wennerberg, A. G. 78
Vilt, P. V. 121	— A. L. 55	— E. A. T. 82	— E. A. T. 82	— E. Ch. 209
Vimmermark, H. S. 143	— A. Th. (Brännkyrka) 74	— E. O. 59	— E. O. 59	— Gerda 148
Vingqvist, E. R. ... 166	— A. Th. (Sköfde) 181	— E. W. 58	— E. W. 58	— Gustaf 47
Vinkvist, Gustav .. 203	— B. G. 87	— V. A. F. 82	— V. A. F. 82	Wennerblad, F. T. 93
Viotti, J. D. 7, 79	— Carl 256	Wassén, S. D. ... 156	Wassén, S. D. ... 156	Wennerholm, G. L. 182
Viren, Adolf 265	— E. C. 255	Wasserman, Carl.. 20	Wasserman, Carl.. 20	— J. A. 180
— J. A. 188	— E. M. 72	Wastenson, Waste 253	Wastenson, Waste 253	— K. A. 178
— Karl 61	— G. H. 74	Weber, K. J. 103	Weber, K. J. 103	Wennerström, A. M. 203
— L. E. 82	— Helvig 161	Weckman, E. C. 73	Weckman, E. C. 73	— E. Ch. K. 81
Virgén, A. L. 31	— H. A. 53	Wedberg, K. O. ... 198	Wedberg, K. O. ... 198	— H. A. K. 65
Virgin, Jöns Ch:son 103	— J. V. 212	— Ola 137	— Ola 137	Wennerth, N. A. ... 140
Visén, K. M. J:son 103	— M. I. 80	— K. A. A. 113	— K. A. A. 113	Wenhagen, B. J. ... 129
Vogel, E. K. 196	— Nils 260	Wedin, Anders J:son 127	Wedin, Anders J:son 127	Wenow, Anders P:son 135
Vänergrund, P. Y. 215	Waldegren, H. T. ... 107	— E. A. 77	— E. A. 77	Wennström, A. L. 8
Värner-Ryden, M. B. 143	Waldenborg, David 86	— E. V. 228	— E. V. 228	Werelius, A. E. ... 63
Värnström, K. O. ... 92	Waldenström, E. E. L. 64	— Hjalmar 141	— Hjalmar 141	Werkelin, P. W. ... 267
Waara, H. H. ... 230	Waldner, Axel 193	— Nils 147	— Nils 147	Werlin, Magnus... 131
Wærn, J. Fr. 169	Walén, E. F. ... 77	— J. O. (Tanum) .. 163	— J. O. (Tanum) .. 163	Wermcrantz, G. S. 170
Wærnör, E. A. ... 91	Wall, M. K. 201	— J. O. (Sundsvall) 227	— J. O. (Sundsvall) 227	Wernander, T. G. ... 75
Wagenius, C. O. ... 216	— O. R. E. 68	— J. O. (pens.) ... 245	— J. O. (pens.) ... 245	Werner, C. O. E. ... 14
Wahl, Olof Peter.. 192	Wallander, August 244	— M. A. 218	— M. A. 218	— Fredrique..... 159
— Torsten 192	— J. A. 269	— M. J. U. 62	— M. J. U. 62	— J. A. 118
Wahlberg, A. B. ... 66	— Johan 209	— Olof 40	— Olof 40	— J. T. (Forsrum) 101
— K. F. 253	Wallberg, A. L. ... 209	— Per 197	— Per 197	— J. T. (Limhamn) 140
— P. O. B. 229	— Johan 133	— Richard 195	— Richard 195	— K. M. 143
Wahlborg, J. A. ... 166	— M. O. 254	— Sven P:son 251	— Sven P:son 251	— L. G. 191
— R. K. 166	— Per 125	— T. M. 194	— T. M. 194	— L. M. 140
Wahlén, A. F. ... 258	— Signe 24	— Viktor 190	— Viktor 190	Weis, C. E. 112
— John 262	— S. P. 252	— V. M. 196	— V. M. 196	Weisler, Carl ... 130
— Jöns A:son..... 145	Wallén, Lars ... 121	Wallinder, A. I. ... 219	Wallinder, A. I. ... 219	Welander, Arvid.. 259
— Ola P:son 247	— N. P. 137	— E. K. 75	— E. K. 75	— August 245
Wahlgren, Axel ... 143	Wallén, A. O. A. 215	— G. R. 189	— G. R. 189	— August J:son ... 259
— A. E. 54	— G. A. (Linköping) 91	— J. O. 189	— J. O. 189	— A. M. 195
— A. V. 109	— G. A. (Motala) .. 92	— L. E. 241	— L. E. 241	— J. A. 117
— B. J. 159	— K. E. 73	Wallius, S. I. ... 60	Wallius, S. I. ... 60	— K. G. 110
		Wallman, Wilhelm 211	Wallman, Wilhelm 211	— K. M. 207
		Wallmark, David .. 137	Wallmark, David .. 137	— K. V. 181
		Wallmon, Johan... 201	Wallmon, Johan... 201	— Lorentz 141
		Wallquist, I. P. ... 85	Wallquist, I. P. ... 85	— Nils 135
		Wallqvist, Anders.. 139	Wallqvist, Anders.. 139	— O. P. 128
		— A. L. 247	— A. L. 247	

Westberg, Hans... 228	Wetterhall, Ruth 42	Widmark, A. R.	Wiman, A. S:son.. 131	Wollter, G. A..... 249
— Karin 218	Wetterholm, E. L.	L. 215	— J. G. G..... 95	Woxberg, P. A..... 218
— R. G. I..... 115	K. 102	Widner, Olov 212	— M. Th. 260	— P. I. 218
— Stefan 255	Wetterlind, A. V. 102	Wiegandt, A. M. 200	Winberg, Gustaf... 142	Wretman, J. A. 112
— T. E..... 172	Wetterman, E. Aug. 246	Wigardt, K. H. S. 143	— M. K. A. 53	Wulferona, E. S. 54
Westblad, E. M. 193	Wettermark, G. V. 114	Wigert, August ... 39	Winberg, U. V. E. 64	Wågberg, N. J. 246
Westbom, Johan... 222	— K. A. 99	— Gerda 155	Winblad, A. S. ... 60	Wählstam, Alfred 83
Westdahl, Adolf... 75	Wetterqvist, A.	— Frida 159	— Frideborg..... 26	Wählstedt, C. W. ... 241
Westelius, Signe 157	Ch. 162	Wigstrand, T. E. 143	— F. E..... 172	Wählström, Torsten 257
Westenius, Mats... 234	Wetterstrand, A. G. 251	Wihlander, A. G. ... 63	Winkler, J. M.... 67	Wängstedt, Alfred 171
Wester, O. E..... 238	— J. N. 150	— T. A. V. 72	Wind, August..... 250	Wänerstrand, J. A. 172
Westerberg, A. M. 67	Wetterström, E. V. 161	Wihlborg, Nils P. ... 256	Windén, B. P. ... 264	Wängqvist, L. M. ... 264
— C. A..... 51	— J. G. 261	Wik, A. V. 60	— K. E. B..... 144	Wästfelt, Laura 213
— C. G. O..... 259	Wibeck, C. J..... 111	— O. A. 161	— O. S. 133	
— F. O..... 94	Wiberg, A. B..... 73	Wikander, Ker-	Winell, M. A. ... 91	
— G. M. 90	— C. G. 127	stin 158	Wingren, Gustaf... 124	Yden, N. P..... 246
— J. G. 198	— D. E. 222	— K. G. 156	— M. E. 15	Yllander, A. K. E. 190
— J. R..... 84	— E. A. 127	— Otto 150	— S. G. 257	Ysberg, Kristoffer
— M. F. Ch..... 102	— K. T. 99	— O. M. 158	Wingsstedt, S. E. 57	T:son 262
— N. M. 129	— Josef 106	— P. A. 213	Wingård, J. Fr.... 15	Ysenius, J. Aug.
— S. A. A. 16	— J. B. 222	Wikberg, A. I. ... 231	Winckler, L. A. ... 56	J:son 150
Westerdahl, B. J.	— Lars A:son... 249	— F. L. 225	Winkvist, Gustav.. 198	Yström, C. O. ... 136
F..... 155	— Nils 130	Wikholm, C. F.... 65	Winnberg, Nils ... 250	Ytterholm, C. A. ... 262
— C. G. A..... 247	— Per 248	— J. V. 12	Wingqvist, C. D. N. 260	Ytterström, A. E.
— G. A..... 180	— Sven 243	Wiking, E. L..... 170	— Gustaf 147	A. 257
— P. A..... 96	Wickbom, J. A. O. 16	— L. E. 222	— H. M. 217	
Westerdal, Erik	Wickman, A. M.	— P. O. 222	— J. L. 243	
P:son 264	H. 54	Wiklund, Anders .. 223	— N. G. 135	Zachariasson, Jo-
Westerén, A. J. ... 267	Wielström, E. S. 77	— Olof 263	Winslow, Olof ... 62	han 236
Westergren, J. G. 243	Victorson, E. K. H. 202	— O. A. 202	Winström, A. W... 248	Zachrison, Arvid... 34
— Sven N:son..... 128	Wide, August..... 144	Wikman, C. O. ... 240	Wird, G. A. 111	— F. J. 147
Wetterlind, Ax. Fr. 184	— A. A. M. 189	— Enok 201	Wirén, A. Ch. ... 265	Zachrisson, E. E. 113
— C. A. 199	— T. Fr. 54	— J. L. T. 268	— A. Hj. 61	— J. Ch. Th..... 241
Westerlund, Albert 233	Widefors, G. J. ... 69	Wikner, I. S. E 217	— E. J. 76	— Z. H. K. 112
— E. O. 255	Widegren, J. A. ... 231	— S. G. 122	— J. A. 258	Zackrisson, K. E. M. 169
— Maria 219	Widell, E. H. ... 229	Wiksell, E. Ch.... 80	— I. E. 80	Zamore, A. H. D. 209
— M. F..... 111	Wideman, A. O. V. 13	Wikstrand, I. B.	— Olof 241	— A. P..... 207
— O. A..... 190	Widén, A. E. (Vins-	G:son 147	— Wilhelm 175	Zandell, L. E. ... 67
— S. M. 154	löf) 130	Wikström, Gustaf.. 94	Wirgin, Jöns	Zanders, A. M. ... 94
Westermark, Johan 218	— A. E. (Önum) .. 183	— H. A. K. 67	Chr:son 130	Zandrén, F. G. ... 176
Westerström,	— B. E. 225	— H. K. 221	Wirén, A. Ch. E. 66	Zeberg, S. P. 255
Emma 26	— C. A. 177	— Jonas 226	Wisborg, C. J. ... 166	— E. M. 167
Westerin, G. A. ... 52	— C. F. 258	— Karl 170	Wisén, Gustaf ... 252	Wisselgren, Elof.. 119
Westin, H. O..... 72	— C. A. 250	— N. P..... 239	Wissén, A. Hj. ... 153	Wiström, P. W. ... 34
— Johan 145	— Johannes 250	— N. P..... 239	Wisén, Gustaf ... 252	Wittander, H. E. 157
— Matilda 77	— J. P. 229	— P. O. 111	Wissén, A. Hj. ... 153	Witzell, Fritz 47
— Nils J:son 148	— K. A. 116	— P. O. 111	Wistrand, A. J. ... 228	— Per 125
Westlinder, N. P. 259	— K. V. 199	— P. O. 111	— C. G. 257	Wivholm, J. A. ... 268
Westling, B. G. W. 11	— Sven 248	— P. O. 111	— F. V. 22	Wixner, J. I. 220
— K. A. 15, 19	— S. G. 90	— P. O. 111	— O. A. 162	Wockatz, Justus... 26
Westlund, Johannes 185	Widerberg, E. E. 23	Wilén, C. E. 265	— O. A. 162	Wode, Otto J:son.. 14
— S. E..... 208	Widerbäck, S. A. ... 264	— E. G. E..... 79	Wiström, P. W. ... 34	Wohlström, Hans.. 242
Westman, A. I.... 62	Widergren, A. B. 69	— Lars 139	Wittander, H. E. 157	v. Wolcker, R. E.
— B. K. 204	Widergren, A. B. 69	Wilhelmsson,	Witzell, Fritz 47	H. 221
— I. A. 137	Widerström, L. S. 259	Johan 268	— Per 125	Woll, G. W. 147
— J. A. 226	Widestrand, Anders 260	Wilke, Johan 140	Wivholm, J. A. ... 268	Wollenius, S. G.... 70
— Nils 43	Wideström, A. A. ... 97	Willberg, A. G. ... 221	Wixner, J. I. 220	Wollin, T. A. ... 82
— P. G. 46, 134	Widgren, M. A. ... 51	Willén, Otto 92	Wockatz, Justus... 26	
— R. M. E. 55	Widigson, S. M. ... 212	— S. V. 92	Wohlström, P. O. 197	
Westrin, J. Hj. ... 112	Widigsson, K. E. M. 212	Willman, V. Ch. 160	Zieder, I. A. ... 106	
— Maria 191	Widing, Lars 131	Willner, A. N..... 31	— Per 128	
— N. A..... 253	Widingsson,	— Ernst 81	Zimmerdahl, E. O.	
Wetter, J. A. 186	Selma 52	— Ernst 81	A. 14	
Wettergren, L. P. 172	Widlund, Gustaf... 270	Willstrand, M. L. 105	Zoilus, Nils N:son 144	
	— M. H. 213	Wilund, J. E..... 69	Zorn, Anders 40	
			Zätterberg, Alida 212	

Å berg, A. A. ... 17	Åkerlund, P. O. ... 267	Åstrand, M. V. ... 102	Öhlander, A. M. 82	Österberg, J. A.
— A. L. S. 86	— U. V. 91	Åström, Anders ... 247	— O. A. 152	(pens.) 270
— A. V. 94	Åkerlundh, Hans	— E. O. 234	Öhlin, A. 167	— J. M. 264
— Edvard 234	— Å:son 249	— E. S. T. 170	— C. G. 69	— K. J. 203
— E. G. M. 72	Åkerman, A. A. 263	— J. R. 155	Öhman, A. S. 80	— K. L. 6, 225
— Ingeborg 237	— A. B. 258	— K. Th. 177	— C. D. 254	— P. A. (Silfberg) 212
— J. V. 96	— K. A. 258	— Magnhild 34	— M. A. 66	— P. A. (pens.) ... 253
— N. P. 146	— N. K. 258	— Olof 256	— R. A. 54	Österdahl, A. J. ... 148
— O. M. 139	Åkerström, J. M. 50	— O. J. 73	— V. G. 227	Östergren, August.. 28
— Per M:son 266	— L. A. 242	Åvall, A. R. 177	Öhnell, Lars 211	— A. E. 75
— S. E. 26	Åkesson, Anders... 249	— Johan 245	Öhqvist, L. G. ... 185	— J. N. 129
— Z. K. 269	— A. A. 74	— O. J. 70	Öhrberg, Bengt ... 169	Österholm, Ester 54
Åbom, D. J. 96	— E. A. 142	— S. M. E. 68	Öhring, G. M. ... 228	— E. M. 218
— S. W. 242	— F. A. 135		Öhrman, S. K. ... 198	— J. Hj. 81
Åfeldt, A. J. ... 215	— Hans 243		— S. M. A. 234	Österlin, Sven ... 128
Ågrén, F. Aug. ... 241	— J. G. 234		Öhrn, K. E. 219	Österlind, J. K. ... 159
Ågren, K. G. 85	— J. M. 141		Öhrnell, Hildur... 25	Österling, Erik ... 187
— S. K. 84	— Karl 157	Å ngquist, J. F. I. 112	Öhrström, Margit 21	— J. O. 159
Ågård, K. W. ... 122	— Nils 148	Åhlström, A. M.	Öhrströmer, H. E. 208	— O. A. S. 147
Åhgren, P. A. ... 101	— Ola (pens.)... 243	Ch. 58	Öhstedt, M. A. ... 234	Österlund, A. M. 53
Åhlander, K. V. ... 188	— Ola (pens.)... 258	Årnström, Josef ... 228	Ölander, A. M. ... 163	— S. Ch. 190
Åhlen, D. M. ... 19	Ålander, K. M. ... 66		— C. H. 155	Österlundh, G. A. 70
Åhlén, J. A. ... 105	-- Märtha 71		— K. P. 82	— G. O. 254
— Lars 84	— R. J. 66		Öquist, A. E. ... 233	— O. E. 81
Åhman, A. F. ... 260	Ålin, F. O. 79		— E. A. 239	Östlind, K. A. ... 191
— I. H. M. 54	Ålander, E. M. ... 155	Ö berg, Anna ... 217	Örbom, E. G. O. ... 222	Östling, E. K. 92
Åhrén, L. P. 84	— S. A. M. 242	— Augusta 29	— K. V. 198	— H. A. M. 209
Åhrman, Daniel ... 242	Ålund, Ch. V. ... 58	— A. G. 224	Örn, Johanna ... 176	— K. T. 209
Åhrström, C. B. ... 18	Åmark, F. M. ... 56	— A. K. F. 55	Örnfeldt, J. E. ... 226	Östlund, August
— M. F. 237	— H. V. M. 209	— C. V. 29	Örnqvist, Gustaf... 270	(Lava) 179
— Oskar 238	Ångström, E. J. ... 62	— Elin (Degerfors	Örström, I. A. U. 85	— August (pens.).. 253
Åhs, Johan Erik... 189	Ånstrand, Teresa 237	folkh.-sk.) ... 43	Örtegren, K. E. ... 95	— E. G. 212
— Lars 214	Åradson, J. J. ... 148	— Elin (Delsbo)... 215	Örtenblad, N. E. 82	— E. K. 208
Åhsberg, G. A. ... 109	Årman, Per 145	— Emmy 86	Örtendal, Aron ... 173	— H. B. 184
Åkerberg, A. L.	Årnell, N. O. O:son 143	— G. E. S. 165	— John 187	— Jonas 252
T. 19, 21	— O. A. Ch. 159	— H. M. 53	— J. P. 258	— J. A. 94
— H. S. L. 59	— S. H. 159	— H. M. G. 217	Örtengren, Brynte.. 85	— J. E. 207
— Karin 227	Årsén, J. M. 242	— Johan 231	Örtqvist, Lars.... 255	— K. E. 197
— O. V. 90	— M. Th. 94	— Karin 231	— P. G. 211	— M. Ch. 85
Åkerblom, Anna 187	Åsbrinck, W. H. ... 193	— K. Fr. 30	Östberg, E. K. ... 226	— Nils 190
— Lars H:son ... 136	Åsell, Anders 231	— Maria 216	— M. J. 89	Östlundh, A. M. 267
— S. A. K. 67	— Daniel 267	— Nils 222	— P. L:son 129	Östman, E. A. ... 119
Åkerlind, H. A.	— N. P. 248	— Swen 228	Östenson, K. R. ... 97	— Hugo 35
K. 210	Åslund, Fr. M. ... 207	— Th. K. E. 64	Östensson, O. B. 62	— J. A. 216
Åkerlund, A. M. 202	— Jonas 243	Ödman, J. A. R. ... 260	Öster, K. A. R. ... 219	— J. L. 74
— A. R. 155	Åstrand, Anna	— S. E. 57	Österberg, E. A. ... 208	— J. P. 234
— C. A. W. 208	Hillevi 117	Ödvall, C. Th. ... 250	— E. K. E. 57	— Magnus 231
— C. G. 244	— J. P. 104	Öfverberg, H. K. 152	— Gustaf 202	— S. D. 78
— E. F. 261	— K. A. (Hemme-	— K. G. 84	— G. E. 87	Öström, K. O. ... 71
— J. R. 83	sjö) 107	Öfverström, H. A. 199	— G. K. 65	— Maria 72
— L. V. 140	— K. A. (Notte-	Ögren, Maria ... 227	— H. C. 53	Östner, Lars 139
— Nils 135	bäck) 108	Öhgren, J. E. 227	— J. A. (Värna) ... 96	Östrand, R. E. ... 10



ANNONSREGISTER.

	Sid.		Sid.
A.-B. Skandinaviska Orgel- & Pianofabriken, Stockholm, se omslagets tredje sida.		Holmqvists skrivmetod, Fr. Skoglunds förlag, Stockholm	21
Aftonbladet och Dagen, Stockholm, se om- slagets sista sida.		Hökerberg, Lars, förlag, Stockholm, å kartong D.	
Aktiebolaget A. G. Rälins Orgel- & Piano- fabrik, Åmål, å kartong G.		Iduna , förlagsaktiebolag, se omslagets tredje sida.	
Aktiebolaget Folkskolans Vän, Stockholm ..	17	Kalligrafias förlag, Stockholm	31
Aktiebolaget Normans förlag, Stockholm.....	26	Kommanditbolaget Chelius & C:os förlag, Stockholm	4
Aktiebolaget Oxygenol, Stockholm	1	Lagerlöf & Huselius , advokatbyrå, Stockholm, å kartong K.	
Allmänna Lifförsäkringsbolaget, Stockholm...	32	Lifförsäkringsbolaget Balder, Stockholm	9
Andersson, K. A., orgelfabrik, Stockholm ...	22	Lifförsäkringsbolaget Svecia, Stockholm	32
Askerberg, F. C., bokförlag, Stockholm	2	Lif- och Sjukförsäkringsbolaget Vasa, Stock- holm, å kartong H.	
Balder , liförsäkringsbolag, Stockholm	9	Lindståhl, Henrik, Stockholm	3
Beckman & C:o, Joh. A. klockgjuteri & me- tallfabrik, Stockholm.....	6	Löfvander, C. R., orgelbyggare, Stockholm...	14
Beckman, J., bokförlag, Stockholm	30	Medborgarens bok, Lars Hökerbergs förlag, Stockholm, å kartong D.	
Beijers Bokförlagsaktiebolag, Stockholm, å kartong F.		Minerva, bokförlag, Stockholm	7
Berggrén, A. N., hofkalligraf, en-groslager, Stockholm	11	Norman , bokförlagsaktiebolag, Stockholm ...	26
Bergvall, Magn., förlag, Stockholm	29	Norstedt & Söners förlag, Stockholm	10
Bille, Wilhelm, bokförlags aktiebolag, Sthlm	15	Oxygenol , Aktiebolag, Stockholm	1
Bokförlaget Minerva, Stockholm	7	Palmquist, P. , bokförlagsaktiebolag, Sthlm...	19
Bonnier, Albert, förlag, Stockholm, å kartong B.		Peterson, Numa H. & F. A.-B., Stockholm, å kartong I.	
Bonniers förlag, böcker för folkskolan, Sthlm	23	Postsparbanken.....	9
Bore, olycksfallsförsäkringsbolag, Stockholm, å kartong L.		Puritas förlag, Stockholm	11
Bröderna Pählmans förlag, Stockholm, se om- slagets andra sida.		Rälins orglar, pianon, Åmål, å kartong G.	
Carlson, A. V. , bokförlagsaktiebolag, Sthlm	16	Salubrin , Geijer & C:o, Sthlm, å kartong H.	
Centraltryckeriet, Stockholm, å kartong A.		Skandinaviska Orgel- & Pianofabriken, A.-B., Stockholm, se omslagets tredje sida.	
Dagens Nyheter , Stockholm, å kartong C.		Skoglunds förlag, Stockholm	21
Dahlström, orgel- och pianomagasin, Sthlm...	32	Skrivkursen Svea, Magn. Bergvalls förlag, Stockholm	29
Eckbergh & C:o , Hugo, Stockholm	3	Standardverk, Albert Bonniers förlag, Stock- holm, å kartong B.	
Evang. Fosterlands-Stiftelsens Förlags-Exped., Stockholm, å kartong E.		Stockholms-Tidningen, Sthlm, å kartong J.	
Fahlerantz & C:is förlag, Stockholm	14	Svanström & C:o, magasin för skolmateriel, Stockholm	20
Folkskolans Vän, aktiebolag, Stockholm.....	17	Svecia, liförsäkringsbolag, Stockholm	32
Folkskoleböcker, Fritzes förlag, Sthlm ...	24, 25	Svensk Damtidning, Stockholm	6
Folkskollärarnes pensionsinrättning, Stockholm, beviljar lån åt kommuner.....	18	Svensk Läraretidnings förlag, Stockholm	28
Fritze, C. E., k. hofbokhandel och förlag, Stockholm	24, 25	Svenska telegrambyråns annonsafdelning	5
Fröléen & C:o, bokförlag, Stockholm	8	Trädgården , tidskrift för trädgårdsskötsel, Stockholm	5
Förlagsaktiebolaget Iduna, se omslagets tredje sida.		Universella Broderskapets förlag, Sthlm.....	7
Försäkringsbolaget Allmänna Lif	32	Vasa , Lif- och Sjukförsäkringsbolag, Sthlm, å kartong H.	
Geber , Hugo, förlag, Stockholm	13	Ånstrand , Gottfrid, Orgelfabrik, Uppsala ...	3
Geijer & C:o, Stockholm, å kartong H.			
Granholms aktiebolag, skolmaterieaffär, Gemla	27		
Heikes Skrivsystem, Kalligrafias förlag, Sthlm	31		
Hellström, E. V., förlagsexpedition, Sthlm...	12		



VÄGVISARE

för allmänheten vid val af lämpligaste antiseptikum.

Välj endast de medel, som på grund af årsång erfarenhet å sjukhus och polikliniker tillvunnit sig förtroende bland läkarna. Den absolut rena vätesuperoxiden har på de senaste åren i utlandet mer och mer utträngt andra antiseptica. Numera finnes äfven i vårt land ett hållbart och absolut rent vätesuperoxidpreparat.

OXYGENOL

innehåller 3 % kemiskt ren vätesuperoxid samt är hållbart och fritt från syror och andra skadliga föroreningar till skillnad från den vanliga i handeln förekommande vätesuperoxiden, som icke är hållbar, och därför af växlande procenthalt, samt därjämte innehåller syror och andra föroreningar, som kunna verka direkt skadligt.

Oxygenol är icke någon blandning af hemlighållna beståndsdelar utan innehåller som verksam beståndsdel endast vätesuperoxid, som vid användningen sönderdelas i syrgas och vatten. På denna grund verkar det ej i ringaste mån retande eller frätande, detta i motsats till en mängd utpuffade till sammansättningen hemlighållna preparat, som innehålla syror eller andra ämnen, hvilka åstadkomma en retande och direkt skadlig verkan. Oxygenol är i antiseptisk verkan lika kraftigt som vanlig sublimatlösning, fastän fullkomligt giftfritt.

Till sårbehandling

utspädes Oxygenol med lika mycket eller dubbelt så mycket rent vatten. Såren tvättas utan att vidröras med fingrarna med i denna vätska indränkt ren förbandsbomull, hvarefter pålägges kemiskt ren gas, indränkt med samma vätska, och utanpå detta gummitaft eller annan vattentät duk. Det bildade skummet består af frigjord syrgas, som rycker med sig i såren befintliga föroreningar, och verkar preparatet sålunda ej blott antiseptiskt och bakteriedödande utan äfven mekaniskt renande. Oxygenol verkar äfven blodstillande. Vid variga och illaluktande sårprocesser borttager Oxygenol fullständigt all elak lukt. **För smärtfritt borttagande af fastklibbande förband** påhålls utspädd Oxygenol, hvarvid förbandet lösgöres af det bildade skummet.

Oxygenol är af följande orsaker ett idealiskt

Munvatten.

Fastän i sig själf luktlös, borttager vätesuperoxiden genast all elak lukt, detta till skillnad från en del starkt aromatiska s. k. munvatten, som äro afsedda att tillsätta munsköjningsvattnet för att med sin starka arom för en kort stund dölja förefintlig elak lukt. Oxygenol är därför äfven lämpligt till rengöring och förvaring af konstgjorda tänder. Oxygenol innehåller det **kraftigaste bakteriedödande ämne**, som kan användas i munhålan, utan att verka retande.

Vätesuperoxiden har den egenskapen att **verka blekande** på tänderna vid ihållande bruk utan att i ringaste mån verka skadligt. Särskildt kraftig verkan uppnås genom att samtidigt använda Oxygenol-munvatten och Oxygenol-tandpulver jämte en effektiv tandborste.

Oxygenol verkar **mekaniskt renande** på den grund, att det vid användandet bildade skummet rycker med sig ur håligheter, tandköttsticker etc. (som ej kunna åtkommas med tandborste), matrester och mikroorganismer, hvilka senare oskadliggöras af syret.

Vid difteri och andra smittosamma halsåkommor **förebygges smitta** vid flitigt användande af Oxygenol. Se äfven bruksanvisningen å »Oxygenolmunvatten».

Oxygenol utan arom användes alltid, då medlet ej är afsedt till munvatten, då Oxygenol med arom är lämpligare. Båda sorterna finnas i flaskor rymmande 100, 300 och 1000 gram, det senare dessutom å särskilda Oxygenol-Munvatten-flaskor med bruksanvisning. Graderade Oxygenol-bägare finnas för utspädning af små kvantiteter för att göra medlet drygare vid användningen.

Det finnes ett hundratal vetenskapliga afhandlingar, skrifna af läkare, som beröra vätesuperoxidens mångsidiga användning som antisepticum.

Oxygenol-preparaten tillverkas af:

AKTIEBOLAGET OXYGENOL^{AB} STOCKHOLM

Allm. telefon 128 98.

Rikstelefon Öst. 2 21.

OXYGENOL-TANDPULVER

i Celluloidaskar å 1 Krona

utvecklar vid användandet ca 1½ % vätesuperoxid. Vid begagnandet afslugas öfverflödigt vatten från borsten före dennas neddoppande i pulvret.

OXYGENOL-TANDCRÈME

med vätesuperoxid.

I tuber å 75 öre.

På F. C. Askerbergs Bokförlagsaktiebolags förlag

finnes att tillgå:

- Arndt, Johan**, Andlig skattkammare. Tvenne delar i ett band. Första delen, innehållande betraktelser för hvarje dag i året öfver åtskilliga språk ur Davids Psalmer. Öfversatta och med verser ut G. och N. Svenska Psalmboken försedde. Andra delen, innehållande Böner om tröst och styrka i tron och tålmodet, särdeles för lidande. Jämte ett bihang af Böner för lidande, af J. C. Storr, Konsistorial-Råd. Öfversättning af Chr. O:son Angeldorff. Inb. Pris: 1 kr. 25 öre. I praktband 2 kr.
- Arndt, Johan**, Bönbok, innehållande morgon- och aftonböner, samt böner i åtskilliga lifvets förhållanden. Inb. i klotb. Pris 1 kr.
- Bogatsky, Carl Henrik**, Den dyra skatten, Syndernas förlåtelse samt dess försäkrande eller besegling genom den heliga nattvarden. Öfversättning efter tredje upplagan. Pris: 50 öre, inb. 75 öre.
- Kempis, Thomas a. Om Christi efterföljelse**. Fyra böcker. Öfversättning från latin, jämförd med tredje tyska S:t Gallenska praktupplagan, af J. M. Lindblad. Sjätte genomsedda upplagan. Med en litografi. Inb. Pris: 1 kr.
D:o inbunden med guldsnitt. Pris: 1 kr. 50 öre.
- Lilla Kempis**, Korta språk och böner, till uppbyggelse för de enfaldiga, sammandragna ur flera små arbeten af Thomas a Kempis. Jämte ett antal Andliga Sånger. Öfversättning. Vackert inb. i pressadt klotband. Pris: 75 öre. Ny uppl.
- Lindblad, Joh. Mich.**, På vägen: Korta betraktelser för årets alla dagar. Inb. i halffranskt band. Pris: 3 kr. 25 öre.
Detta arbete utgör helt korta betraktelser öfver något Skriftens språk för hvarje dag i året, så korta, att de icke upptaga mer än på sin höjd 5 minuter och således kunna begagnas äfven under den brådaste tid, under resor, vid hvilostunder, under arbete m. m. Det är ock därför det kallas »på vägen».
- Lindblad, Joh. Mich.**, Christlig Bönbok för huslig andakt. Nionde omarbetade upplagan. Inb. Pris: 1 kr. 25 öre. Med guldsnitt 2 kr.
- Luther, Martin**, Trenne uppbyggliga skrifter. Den 1:sta om de christnes harnesk och vapen, hvarmed dem älliger strida emot satan. Öfver Pauli ord i Ephes. 6:10—17. Jämte ett företal, som tydligt ådagalägger satans list, af D:r J. J. Rambach. — Den 2 dra, om sannskyldige christnes saliga hopp, tagen ur hans större verk; jämte ett företal om dem, som intel hopp haiva, af D:r J. J. Rambach. — Den 3:dje, Råd och Tröst emot Döden, ur D:r Luthers Skrifter meddelade. Pris: 1 kr.
- Luther, Martin**, Andliga Skattkammare. Två delar i ett band. Första delen innehållande: Korta betraktelser för hvarje dag af året. Andra delen, innehållande: Betraktelser öfver ämnen ur Gamla och Nya Testamentet samt en samling af några D:r Luthers Andliga yttranden m. m. Ny öfversättning från tyskan af D:r A. B. Beskow. Inb. Pris: 1 kr.
- Luther, Martin**, En christens vandring i Christi fotspår. Lefnadsreglor för christe af alla stånd. Efter ett äldre utdrag af Luthers skrifter af D:r N. J. Cervin-Stenhoff. Inb. Pris: 1 kr.
- Retzius, L. C.**, Christiga predikningar öfver de årliga sön- och högtidsdagarnes evangelier. Ur hans efterlämnade vänners samlingar utgifne. Med större stilar. Inbunden. Pris: 1 kr. 75 öre.
D:o i klotband 3 kr
- Svenska Kyrkoförbundets skriftserie.**
- I. Engelskt kyrkolif och svenskt af regementspastor E. Schröderheim. Rikt illustrerad. 2:a uppl. Pris: 1 kr.
 - II. Tankar om den svenska kyrkan af pastor H. Sjögren. Pris: 35 öre.
 - III. Kryssotomus, en lefnadssteckning, af R. I. Pris: 25 öre.
- S., W.** (W. S.), Vid harpans toner. Davids psalmer, bearbetade till melodier ur Svenska psalmboken, af W. S. Med förord af D:r J. Ternstedt. Klotb. Pris: 1 kr. 75 öre.
Biskopen D:r U. L. Ullman yttrar i »Kyrklig tidskrift»: »Vid harpans toner» utgör en metrisk reproduktion af Psaltarens samtliga sånger. Språket är alltigenom ädelt, verserna flyta lätt och otvunget, och strofbyggnaden är korrekt. Förf. betraktar och behandlar Psaltaren i Nya testamentets ljus; och detta sker med en måtta och en takt, som röjer ett sinne, förtroget med bibelns ande och väl öfvadt uti att använda Psaltaren som bönbok.»
- S., W.** (W. S.), Under vägen. Ett ord ur den Heliga Skrift för hvar dag i året, af W. S.; med förord af D:r J. Ternstedt. Klotb. Pris: 1 kr. 50 öre.
»Det går en ren ton af trons främlingsskap igenom dessa verser, som synas vara okonstlad framsprungna ur den inre betraktelsen af de heliga, för ändamålet väl valda skriftorden.»
- S., W.** (W. S.), I stilla stunder. Betraktelser för hvar dag i året. Två samlingar å 2 kr. 25 öre. Inb. 5 kr. 25 öre.
- Scrivers, Christian**, Andlig skattkammare eller betraktelser för hvar dag i året, uppställda ur Gottholds liknelsesamtal. Öfvers. Inb. Pris: 1 kr.
- Tersteegen, Gerhard**, Den sanna kärlekens väg. Öfversättning från tyskan. Pris: 15 öre.
- Tersteegen, Gerhard**, Vittnesbörd om sanningen. Öfversättning från tyskan. Pris: 30 öre.
- Tersteegen, Gerhard**, Bref i andliga ämnen. Öfvers. från tyskan af W. S.; med förord af D:r J. Ternstedt. Två samlingar å 1 kr. 25 öre.
- Tersteegen, Gerhard**, Andliga sånger. Öfvers. från tyskan af W. S. Häft. 1 kr. 50 öre; klotb. 1 kr. 75 öre.
- Tersteegen, Gerhard**, Sanningens väg. Öfvers. från tyskan af W. S. Häft. 1 kr. 60 öre.
»För alla dem, hvilka lärt älska och värdera Tersteegens skrifter, skola förvisso dessa nu på svenska utkomna arbeten af honom blifva synnerligen välkomna. Det är — såsom i förordet till hans »Bref i andliga ämnen» sant och skönt säges — friska flöden af Mästarens ömma, öfversvinneliga kärlek, som i alla hans skrifter möta läsaren, på samma gång som en ren och djup insikt i den gudomliga sanningen.»
- Meijer-Granqvist, Paul**, Carl X Gustaf, ett 250 årsminne. Pris: inb. i praktband 3 kr. 50 öre; häft. 2 kr. 50 öre.
- Meijer-Granqvist, Paul**, Carl Gustafs lifknekt, historisk roman från Sveriges storhetstid. 454 sidor. Pris: 4 kr.
- Svenson-Graner, Carl**, Yttersta domen, en landtlig historia. Pris: 2 kr. 50 öre.
»Om man vid läsningen får ett lifligt intryck af, att förf. är mäktig större uppgifter än den, han här förelagt sig, vittnar det ju blott om, att debuten är lofvande, i det banala ordets bästa bemärkelse.»
Dagen.
- Skeoberg, Vera**, Fröken Sprakfåle, en modern kvinnas historia. Pris: 1 kr. 50 öre.
»Hufvudpersonen en ung bildad kvinna, som utan vigsel hänger sig åt en ung man, och när barnet börjar anmäla sin gryende tillvaro står ensam och öfvergifven. Berättelsen skildrar rasht, ej sällan kvickt, snärtart obarmhärtigt undervisningen i Stockholms flickskolor och den moraliska halten af dessa skolors ledning i allmänhet — —. Boken bör läsas.»
N. D. A.

För skolor att bemärka!

Extra fint Radérgummi,

oöfverträfflig i kvalitet, erhålles till *enastående billigt pris* i parti om minst 100 st.

OBS.! Hvarje bit märkt med firmans stämpel såsom garanti!

Insänd dubbelt postporto erhålles ett profgummi franco pr omgående.

Engros endast hos

HUGO EKBERGH & C:o
2 Fredsgatan, Stockholm, C.

FÖR TECKNINGS- OCH SLÖJDUNDERVISNINGEN

rekommenderas följande planschverk, som af pressen erhållit de mest berömmade omnämmanden:

Ritningar till

Svenska Sommar- och Egnahemsvillor

af trä. 35 pl. ritningar å fasader och planer till 17 byggnader från 3—8 rum och kök. Kronor 6.—.

Ritningar till

Enklare moderna möbler

samt svenska allmogemöbler. 44 pl. Kronor 6.50.

Utom vid skolundervisningen borde dessa båda verk ej saknas i något sockenbibliotek, där de helt säkert skulle komma till stor nytta och flitigt begagnande af egnahemsbyggare och småsnickare.

Henrik Lindståhl
Stockholm, Drottninggatan 77.

Gottfrid Ånstrand's Orgelfabrik

Rikts tel. 2 82.

UPPSALA

Allm. tel. 3 79.

Rekommenderar sin tillverkning af **Orgelharmonier** såsom:

Skol-, Kapell-, Salongs- och Kammarorglar.

Prisbelönte i Madrid 1907, i Vesterås 1908.

Obs.! Bästa in- och utländska **Pianon** till lägsta pris.

Begär katalog.

På
KOMMANDITBOLAGET
CHELIUS & Co's FÖRLAG

ha utkommit:

Rit- och kalkeringsövningar

för mindre barn att utföras å flusstavla såväl med blyerts som kol och akvarellfärger i hemmet och skolorna av **C. Althin**, Överlärare i Tekniska skolans Teckningslärareseminarium.

Hela arbetet omfattar 5 serier med 8 plancher i varje. Format $31 \times 23\frac{1}{2}$ cm.

Pris:

Serie I.....	0.60
» II.....	0.45
» III.....	0.45
» IV.....	0.45
» V.....	0.90
» I—V i ett häfte.....	2.50

Flusstavla härtill

1 kr. 50 öre.

Avsikten med föreliggande arbete är att det måtte kunna tjäna till såväl nytta som nöje för mindre barn vid deras första försök att rita och så att säga uppgymnastisera handen.

Våra små älsklingar i skola och hem.

En bok för mödrar och uppfostrare

av **A. KANKELEIT**, gymnasiallärare.

Bemyndigad översättning av **Algot Lindblom**, Läroverksadjunkt.

160 sidor. Pris: 1 kr.

Det mest framstående pedagogiska arbete sedan Pestalozzis dagar, på originalspråket spriddt i öfver 100,000 exemplar.

Berättelser och sägner ur svenska historien

Av

A. TIDNER.

Från medeltiden.

164 sidor med 37 illustrationer.

Pris: Inb. 1 kr.

Från kung Göstas dagar.

276 sidor med 90 illustrationer.

Pris: Inb. 1.75, eller 6 häften à 25 öre.

Världshistoriskt Panorama

med text af **fil. lic. Algot Lindblom.**

Stort historiskt illustrationsverk, format $34 \times 24\frac{1}{2}$ cm., med 50 konstbilagor varav 20 i rikt färgtryck.

Detta praktverk är även av stort konst- och kulturhistoriskt intresse.

Inb. i ett klotband 25 kr., i 3 klotband 30 kr. eller i 50 häften à 50 öre häftet och en klotpärm gratis.

För bindning i tre band lämnas en pärm gratis och de båda andra à 1.75 pr pärm.

Dessa tre arbeten lämpa sig synnerligen väl till historiska läseböcker.

SVENSKA TELEGRAMBYRÅNS

ANNONSAFDELNING STOCKHOLM - GÖTEBORG - MALMÖ - NORR-
KÖPING - HELSINGBORG - ÖREBRO - ESKILSTUNA

Förmedlar annonsering i alla tidningar!

Uppgör kostnadsförslag. - Råd vid val af tidningar.
Beräknar tidningarnes egna nettopris. - Debiterar
ingen provision. - Portofritt. - Manuskript afhämtas.
:: Annonssvar ombesörjas. - Införingskontroll. ::

***Ett enda betalningsställe!
Ett enda manuskript!***

Telefoner i Stockholm: Riks 12 00, 77 87. Allm. 87 00, 7 66.

"TRÄDGÅRDEN"

Sveriges enda illustrerade tidskrift för trädgårdsskötsel.

=== UTKOMMER I 12 HÄFTEN ÅRLIGEN. ===

PRENUMERATION, 3 KR., Å ALLA POSTKONTOR.

Tidskriften vill söka hålla sina läsare underkunniga om, hvad som tilldrager sig inom trädgårdsodlingens vidsträckta fält. Nyare kultur- och prydnadsväxter, olika kulturmetoder, gödslings- och jordförbättringsmedel, iakttagelser och rön af skilda slag skola blifva tillbörligen beaktade, hvadan såväl trädgårdsmannen af facket som amatören i tidskriften skall finna en lektyr till nytta och nöje.

Med tanke på den för hvarje år allt populärare egna hems rörelsen skall tidskriften mera än hittills aktgifva på den lilla trädgårdens, skol- och villaträdgårdens intressen. Äfven åt koloniträdgårdarna skall uppmärksamhet skänkas.

Profnummer sändes på begäran.

Hufvudredaktör: Docent Thorild Wulff, Stockholm.

Annonsexpedition: Frans Liljewall, L:a Nygatan 17, Stockholm.

JOH. A. BECKMAN & C:o

STOCKHOLM, FOLKUNGAGATAN 12

KLOCKGJUTERI & METALLFABRIK.

ETABLERAD 1839.



HYRKO-RINGKLOCKOR.

Klockor för landegendomar, ångbåtar, järnvägar etc.

Alla slags Metallarbeten. Gjutgods.

Nordens största specialaffär för kyrkklockor.

Guldmedalj.

Telegramadress: Kyrkklockor.

Svensk Damtidning

tjuguförsta årgången 1910.

— Vårt program är nu som alltid —

För kvinnan och hemmet.

Präktiga bidrag kunna vi äfven i år bjuda på från utmärkta
— medarbetare. —

Svensk Damtidning

är Sveriges billigaste illustrerade kvinnotidning.

Prenumerera genast på närmaste postanstalt.

K: 2.40 för $\frac{1}{1}$ år, 1:25 för $\frac{1}{2}$ år och 70 öre för $\frac{1}{4}$ år. Alla nummer från årets början finnas.

Lösnummer å 6 öre i tidningsaffärerna.

Kompletta årg. fr. o. m. 1906 realiseras till följande priser: 1906 kr.
1:25, 1907 kronor 1:50, 1908 kronor 1:75 och 1909 2 kronor.

LÖNANDE BIFÖRTJÄNST

UTAN RISK LÄTT ARBETE

Rörelsekapital ej nödvändigt!

Genom att åtaga sig agenturen för undertecknades välrenommerade bokförlag kan hvarje lärare eller lärarinna på lediga stunder förskaffa sig en betydlig extra inkomst.

Förlagets specialitéer äro:

Subskriptionsverk af gediget, allmännyttigt och populärvetenskapligt innehåll.
(Nyhet för våren 1910: *Hagmans, Sveriges kommunallagar.*)

Häftesvis utkommande plansch- och praktverk af hög klass.

(Nyhet för våren 1910: *Dalhbergs Svecia. — Sverige i forntid och nutid.*)

Bokserierna:

Fröléens Bokskatt

Sveriges bästa och billigaste roman- och **Novell-Bibliotek.**

Innehåller romaner och noveller af in- och utlandets bästa författare.

Pris endast 50 öre för avslutad volym.

På 3 år har försålts öfver **500,000 vol.**

Fröléens Handböcker

Tillförlitligaste rådgifvare och kunskapskällor i **praktiskt vetande.**

13 volymer nu utkomna, hvaribland arbeten i *lagkunskap, konst, handelsvetenskap, främmande ord* o. s. v.

Författarna framstående fackmän.

Pris endast 1 Kr. för inbunden vol.

Fröléens Zola-Upplaga

Ny, vackert utstyrd upplaga af den världsberömda franske författarens förnämsta romaner.

Nya, värdade öfversättningar.

Elegant inbundna i skinnimiterande klotband.

Pris endast Kr. 1.85 för inbunden vol.

Sveriges bästa och populäraste jultidning:

MIDVINTER

utkommer årligen i början af oktober.

Årlig upplaga minst **100,000 exempl.**

Synnerligen lönande på grund af sin lättsåldhet.

För skolornas behof rekommenderas:

JORDGLOB af *A. Selander*, **Kr. 12.—**

HIMMELSGLOB af *L. C. Hasselgren*, **Kr. 15.—**

kunna rekvireras genom K. Ecklesiastikdepartementet (n:r 52 & 54 i 1910 års förteckning öfver skolmateriel).

Af förestående korta specifikation torde Ni lätt finna att förbindelsen med vårt förlag erbjuder de allra bästa förutsättningar till en lönande affär.

Skrif genast i dag efter katalog, som sändes **gratis** och **fraktfritt**, om Ni åberopar denna publikation.

Närmare upplysningar om något enstaka verk erhållas omgående på begäran.

FRÖLÉEN & COMP., Stockholm 1.

A Universella Broderskapets förlag (Postadress: Box 265, Stockholm 1):

Theosophia

Organ för

Universella Broderskapets Teosofiska Samfundet

Utgivare: Med. D:r *Gustaf Zander*

1910

14 årgången

utkommer i förstorad format med 12 st. 24-sid. ill. häft.
5 kr. pr årgång. Lösa häften 50 öre.

Tidskriften arbetar i praktisk människovänlig riktning, behandlar livets stora frågor, såsom uppfostran, moral, karaktärsutveckling, sann andlighet; den bekämpar spiritism och vidskepelse.

10-öres-skrifter:

Det andliga och det psykiska.

Om döden.

Teosofiens uppfattning af "Frälsningen genom Kristus".

Gud i människan.

Om människans lägre natur.

Hvad Teosofien är och hvad den vill.

Rättvisan i lifvet.

Utvecklingens förlopp i cykler.

Teosofiska Handböcker N:r 1:

Elementär Teosofi.

Innehåll: Elementär Teosofi. — Hvem är människan? — Kropp och själ. — Kropp, själ och ande. — Rein-karnation. — Karma. — Sjualet i människan och naturen. — Dödens mening. — Den teosofiska lärans ursprung. Häftad 1 kr., inb. 1:50.

Nyckel till Teosofien

Af **H. P. Blavatsky.**

Öfvers. från engelskan efter den af **Katherine Tingley** utgifna **Point-Loma**-upplagan.

Med 2 autotypier. 273 sid. Häft. 2:50, klotband 3:75.

Hemligheterna i Hjärtats lära

af **Katherine Tingley.**

Illustrerad. Häftad 5:—, klotband 6:50.

Ur innehållet:

Den förlorade strängen i nutidens civilisation. — Dödsstraffet. — Dramat. — Världslärare. — Teosofi och kristendom. — Tankar vid den heliga vägen. — Människans begränsningar. — Misslyckade teosofier. — Point Loma.

I ALLA BOKLÅDOR:

VERKLIGT GODA BÖCKER!

VALDA BREV av Martin Luther, utkomma i 15-öres-häftena. Blir färdig i god tid före julen 1910. »*Ett högst märkligt och värdefullt arbete samt ytterst intressant*», säga följande tidningar: *Örebro Dagblad*, *Nya Dagl. Alleh. Vårt Land*, *Ny Tidn. för Kyrka o. Skola*, *Sv. Morgonbladet* m. fl.

Måste finnas i alla bibliotek! Lärare och lärarinnor kunna samla många abonnenter.

EBREERBREVET förklarar av D:r Adolf Saphir. Översatt av Pastor T. Lindhagen. Pris inb. 9 kr. Hög rabatt vid rekv. direkt hos förlaget.

Ingen är bättre skickad att giva oss en förklaring över detta brev än den lärde, omvände judiske rabbinen Doktor Saphir. 7,500 ex. sålda. Ut kommer även häftesvis.

Abonnentsamlare få allra högsta rabatt. Provhäftena och prospekt gratis och franko.

BOKFÖRLAGET MINERVA

UPPLANDSGATAN 19 B, STOCKHOLM. Rikstelefon 13373.

NEGRSLAVEN Fred. Douglass underbara levnadsöden berättade av honom själv. Utk. i 18-öreshäftena (illustrerade). En utmärkt bok för ung och gammal, varmt lofordad av »*Månadsblad för K. F. U. M.*» m. fl. tidningar. 7,000 ex. sålda. Ut kommer även häftesvis.

ANDEVÄRLDEN och vårt eviga hem. Om syner, aningar, drömmar, röster, profetior, fjärrskådning enl. bibelns, historiens och många troendes erfarenheter. Inb. kr. 4,75. Varmt lofordad i *Sv. Morgonbladet* m. fl. tidningar.

I DET FÖRDOLDA, berättelser från Schweiz, med förord av Mathilda Roos. Pris kr. 2,75 inb. En älsklig kristlig berättelsesamling. 2:dra uppl. 5:te tusendet.

NUMA · PETERSON

Drottningg. 47
STOCKHOLM

Rikstelefon 438

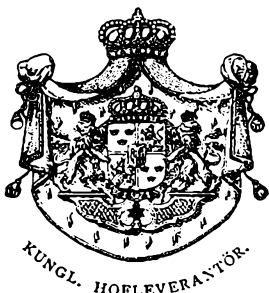

Drottningg. 47
STOCKHOLM

Rikstelefon 438

Största och rikhaltigaste sortiment i Norden af:

Kameror och Fotografiartiklar

Egen tillverkning af framkallning, tonbad etc.

Begär specialkatalog

Scioptikon och Kinematografer

i alla prislägen och för alla ändamål

MAKROFONER

fr. kr. 20: — pr st. Tusentals nyinspelade plattor.

Undervisningsapparelj för kemi

Elektriska Induktionsapparater -
Elektriska Batterier - - - - -
Elektriska Båg- och Glödlampor
Elektriska Småmotorer - - - - -
Elektriska Hockkärl - - - - -
Elektriska Massageapparater - - -

Begär vår Nyhetskatalog!

Numa Petersons H. & F. A.-B., Stockholm.

EN VERKLIGT GOD FOLKETS TIDNING
:: OCH NYTTIG :: FOLKETS :: ÄR ::

STOCKHOLMS- TIDNINGEN

som icke minst är egnad som en daglig läsning och upplysningskälla just för uppfostrarne af vårt folks ungdom. STOCKHOLMS-TIDNINGEN är nämligen *nationell och framstegsvänlig* och alltid ifrande för *sanning och rätt*. Glad, frisk och med godt humör. Som *nyhetstidning* den erkänt bästa. Nykterhetsvänlig.

Stockholms-Tidningen utkommer i landsorten *sju gånger i veckan* och är den billigaste af Stockholms stora dagliga tidningar.

Stockholms-Tidningens priser i landsorten äro:

Stockholmsupplagan:		Landsortsupplagan eller Västra landsorts- upplagan:	
Helt år	Kr. 10:—	Helt år	Kr. 6:—
Halft år	> 5:50	Halft år	> 3:60
Kvartal	> 2:85	Kvartal	> 1:90
Månad	> 1:—	Månad	> —:70

Daglig upplaga 130,000 ex.

ADVOKATBYRÅ :: I STOCKHOLM ::

CARL LAGERLÖF GÖSTA HUSELIUS

JURIS KANDIDAT,
HOFRÄTTS E. O. NOTARIE

JURIS KANDIDAT,
VICE HÅRADSHÖFDING

LEDAMÖTER AF SVERIGES ADVOKATSAMFUND.



KONTOR:

20 LILLA VATTUGATAN 20

POSTADRESS: STOCKHOLM C.

TELEGRAFADRESS: LAGRIUS.

TESTAMENTEN :: BOUTREDNINGAR
:: ARFSKIFTEN ::
FRÅGOR ANGÅENDE ÄGANDE- OCH
NYTTJANDERÄTT TILL JORD M. M.

KONTORSTID: 10 F. M.—4 E. M.

PERSONLIG MOTTAGNINGSTID: 3—4 E. M.

ELLER ENLIGT ÖFVERENSKOMMELSE



RIKSTELEFON 21 26.

ALLM. TELEFON 52 25.

BORE

(NORDISKA ÖMSESIDIGA OLYCKS-
FALLFÖRSÄKRINGS-BOLAGET)

———— GRUNDADT 1888 ————

FÖRSÄKRADE **75,000** PERSONER



MEDELAR SÅVÄL

ARBETSGIFVARE-FÖRSÄKRING,

ENLIGT LAGEN MED ELLER UTAN KOMPLETTERING,

SOM

ENSKILDA FÖRSÄKRINGAR

FASTA BILLIGA PREMIER.

ALL VINST KOMMER FÖRSÄKRINGSTAGARNE TILL GODD.



BEGÄR UPPLYSNINGAR FRÅN HUFVUDKONTORET:

VASAGATAN 5 • STÖCKHÖLM

ELLER FRÅN OMBUDEN.

Agenter antagas.

LIFFÖRSÄKRINGSBOLAGET

BALDER

— ömsesidigt —

Sturegatan 8, Stockholm

Sveriges äldsta rent ömsesidiga lifbolag.

Vinsten af att vara försäkrad i Balder ligger dels däri att bolaget har relativt **låga premier**, dels ock däri att **allt öfverskott** å bolagets rörelse **oafkortadt** kommer **dess försäkringstagare** till godo.

Vinstutdelningarna hafva för äldre delägare uppgått ända till 22,3 % af samtliga till bolaget erlagda premier, eller, räknadt i förhållande till årspremien, ända till öfver 42 % af denna.

Balders samlade fonder och öfriga dess försäkringstagare tillhöriga medel uppgå (dec. 1909) till

öfver 8 miljoner kronor.

! VERKA FÖR UNGDOMENS UPP- !
! FOSTRAN TILL SPARSAMHET !

POSTSPARBANKEN

emottager under *Statens garanti* medel till belopp af minst en krona. Den utfärdade motboken gäller öfver hela riket.

Ficksparbössor

för tillvaratagande af 10 och 25 öres mynt försäljas eller ut-
:: lånas vid postanstalterna. ::

Sparmärken

å 10 öre tillhandahållas, förutom å postanstalterna och hos landtbrefbärare af 1:sta klass, hos ett stort antal försäljare, hufvudsakligen lärare och lärarinnor, hvilka såsom ombud för postsparbanken emottaga barnens besparingar och föranstalta
:: om desammas öfverlämnande till banken. ::

Böcker af grundläggande betydelse för hvarje lärarebibliotek

NYA TESTAMENTET,

illustrerad för skolan och hemmet. 440 sidor i stort kvartformat, 133 illustrationer, 12 planscher och 1 karta. Häft. 8,25, inb. 14 kr.

I olikhet med de förra illustrerade biblarna, hvilka med mer eller mindre uppfinningsrikedom framställa scener ur den heliga historien, har man här för första gången genom noggranna afbildningar af föremål, platser och orter, växter, djur och antikviteter, allt efter autentiska källor, sökt belysa innehållet i den Heliga skrift. **Här ställes öj en godtycklig, felaktig och vanställande illustration emellan texten och läsaren utan de föreliggande bilderna äro äkta och sanna förklaringar**, födda i den tid, hvarom de lämna upplysning, och äro lika mycket historiska urkunder som den text de illustrera — — — Därför är denna »didaktiska, lärarika, äkta realistiska bibel», som någon träffande uttryckt sig, **af särskild betydelse för skolan och hennes lärare.**

Sveriges land och folk,

historisk-statistisk handbok af D:r **Gustaf Sundbärg**. 1,100 sid., hundratals bilder från olika delar af vårt land samt en stor mängd kartor i färgtryck och grafiska framställningar af statistiska jämförelser.

Inb. 12.— Priset möjligt endast på grund af riksdagsanslag till bokens utgifvande (30,000 kr.) samt stora enskilda bidrag.

Ingen annan handbok innehåller ett så omfattande förråd af upplysningar om vårt land inom alla tänkbara områden.

Uppfostran under skolåldern af Sem.-rekt. **Sven Lundquist**.

I. **Vården**, häft. 0,90.

II. **Undervisningen**, häft. 1,75.

III. **Tukten**, häft. 1,10.

I, II och III inb. i ett band 4,50.

»Varint rekommendera vi arbetet».

Folkskolans Vän.

Strödda tankar af Seminariektor **Fredrik Lundgren**. Ord till ungdomen och dess fostrare. Fyra del. Pris för hvarje del häft. 2,25, inb. 3,—.

Motto: Från hjärta till hjärta.

»Det är ord ur den rikaste tankevärld, som här möta läsaren, ord framburna i ädel entusiasm, i formskönt språk med evighetsburet allvar».

Ny Ecklesiastiktidning.

Hufvuddragen af den svenska folkundervisningens historia af Sem.-rektor, fil. d:r **B. G. W. Westling**. Häft. 4,50.

»-- — en vinst för vår skolhistoriska litteratur, och folkskolans vänner hafva följaktligen skäl att vara författaren tacksamma för den möda han nedlagt.» *Svensk Lärartidning.*

P. A. Norstedt & Söners Förlag.

Böcker å Puritas Förlag. - Puritas Bibliotek - Renhet och Sanning.

Ungdomslifvets Etik och Hygien:

Hvad en Ung Man bör veta.
Hvad en Ung Kvinna bör veta.
Hvad en Gosse bör veta.
Hvad en Flicka bör veta.

Af Teol. D:r Sylvanus Stall och Med. D:r Mary Wood-Allen.

Bemyndigad öfversättning af D:r Gustaf Geete, f. d. provinsialläkare. Pris pr band kr. 3.75, hela serien kr. 27.—.

Dessa utmärkte böcker ha vunnit världsrykte; tryckta på 22 språk ha de rekommenderats öfverallt af läkare, lärare och tidningspress. I vårt land ha de förordats bl. a. af Hofpredikant Gemzell, Kontraktsprosten Wallin, Doktor Ekman, Doktor Karl Fries, Rektor Broady m. fl.

Äktenskapets Etik och Hygien:

Hvad en Gift Man bör veta.
Hvad en Gift Kvinna bör veta.
Hvad en Medelålders Man bör veta.
Hvad en Medelålders Kvinna bör veta.

Af Teol. D:r Sylvanus Stall och Med. D:r Emma F. Drake.

LIFSPRINCIPER.

Med förord af Lektor N. P. Ödman.

Pris häft kr. 1.75, klotband kr. 2.75.

Mannen, Hustrun och Hemmet.

Af Teol. Doktor *Charles Frederic Goss.*

Med förord af Professor Frans von Schéele, folkskoleinspektör.

Andra tillökade och illustr. upplagan. Pris häft. kr. 3.75, klotb. 5.—.

D:r **Henrik Berg**: En förtjusande bok. Då jag läste den, tänkte jag: "O, om jag kunde göra något för att göra den känd".

D:r **Hjalmar Sellén**: Det är mycket glädjande att en sådan förträfflig bok nu kan utges i andra upplagan.

HYGIENISKA STRÖFTÅG, Ny följd.

Af *Doktor Henrik Berg.* — Pris 3 kronor.

Ur innehållet: Bacillskräck. Hemmets hygien. Korpulens och sjuklig fetma. Ålderdomens hygien. Barnavård. Ältan och engelska sjukan o. s. v.

Grottpojken från Stenåldern.

Af *Margaret A. Mc Intyre.*

Med förord af D:r N. O. Holst, statsgeolog. Pris häft. 1.50, klotb. 2.25.

D:r **Henrik Berg** (i Hälsovänner): *Grottpojken* är den präktigaste äfventyrsbok, en väldigt instruktiv och roande bok. — — Topelius är död. Ingen har tagit upp hans underbara penna. Men vi få vara glada åt att bokförlaget Puritas gifvit oss en god pojkbok.

Varu  Märke

HOFKALLIGRAFEN

Försäljer i parti
alla sorters
Stålpennor, skrif-
och ritmateriel : :

A. N. BERGGREN'S

prisbelönta STÅLPENNOR rekommenderas.

För skolor synnerligen lämpliga:

"Classical"



EF, F, M.

"Skolpennan"



EF, F, M, B.

ALLA väl sorterade bok- och pappershandlare i riket lagerföra dessa välkända märken. Obs. alltid noga namnstämpeln. En-gros lager:

DROTTNINGGATAN 20, STOCKHOLM.

Värdefulla böcker för skol- och sockenbibliotek.

Från **E. V. Hellströms Förlagsexpedition.**

Barnbiblioteket Gullöifvan.

- N:r 1. Milly och hennes morbror. Av Amy le Feuvre. Häft. 65, kart. 80 öre.
- N:r 2. Soldatgossen. Av Amy le Feuvre. 2:a uppl. Häft. 75, kart. 90 öre. N:o 1 och 2 bundna tillsammans i vackert klotband kr. 1: 50.
- N:r 3. Min grannes skor eller Deltagande för andra. Av A. L. O. E. Häft. 65, kart. 80 öre.
- N:r 4. En liten dagdrivare. Av John Wahlborg. Häft. 50, kart. 60 öre.
- N:r 5. Bragder av unga hjältar. 2:a uppl. En samling småberättelser om hjältedåd. Häft. 35, kart. 45 öre. N:r 3, 4 och 5 inbundna i ett klotband kr. 1: 50.
- N:r 6. Det bästa tillfället. Av Amy le Feuvre. Häft. kr. 1: —, kart. 1: 25.
- N:r 7. Dora och hennes vänner. Av Amy le Feuvre. 3:dje uppl. Häft. 25, kart. 35 öre. N:o 6 och 7 inbundna i ett klotband kr. 1: 50.
- N:r 8. Sju ostryningar. Av Amy le Feuvre. 2:dra uppl. Häft. 35, kart. 45 öre.
- N:r 9. Kristoffers gamla positiv eller "Hem, ljuva hem". Av Mrs O. F. Walton, Häft. 75, kart. 90 öre.
- N:r 10. Ovan den blå skyn. Berättelse av Mrs O. F. Walton. Häft. 25, kart. 35 öre. N:o 8, 9 och 10 inbundna i ett klotband kr. 1: 50.
- N:r 11. Ingen älskar mig. Av Mrs O F. Walton. Häft. 60, kart. 75 öre.
- N:r 12. Klockbojen eller Berättelsen om den hemlighetsfulla nyckeln. Av F. W. Holmes. Häft. 75, kart. 90 öre. N:o 11 och 12 inbundna i ett klotband kr. 1: 50.
- N:r 13. Udda. Berättelse av Amy le Feuvre. Häft. kr. 1: —, kart. 1: 25.
- N:r 14. Vera och Rolf. Av Lizzie Kings. Häft. 25, kart. 35 öre. N:o 13 och 14 inbundna i ett klotband kr. 1: 50.
- N:r 15. Liljor. Berättelse av Amy le Feuvre. Häft. 25, kart. 35 öre.
- N:r 16. Den nya lekkamraten. Av G. E. M. Vaughan. Häft. 60, kart. 75 öre. N:o 15 och 16 inbundna i ett klotband kr. 1: 50.
- N:r 17. Den bortrövade gossen. En berättelse från valdenserförföljelserna. Av B. Ulmen. Häft. 75, kart. 90 öre.
- N:r 18. Lilla Elsa eller Varför tvivlade du? Av Mrs O. F. Walton. Häft. 45, kart. 60 öre. N:o 17 och 18 inbundna i ett klotband kr. 1: 50.
- N:r 19. Genom skog och äng eller Vad Rollo upplevde på sin fotvandring. Av Amy le Feuvre. Häft. kr. 1: 10, kart. 1: 30, klotb. 1: 50.
- N:r 20. Syskonen. En familjeberättelse av H. Berthold. Häft. 60, kart. 75 öre.
- N:r 21. Lillys röda påse. Av Amy le Feuvre. Häft. kr. 1: 10, kart. 1: 30, klotb. 1: 50.
- N:r 22. Hos moster Hanna. Av Adolphine Fogtmann. Häft. 50, kart. 65 öre.
- N:r 23. Lilla Kurts äventyr på landet. Häft. 40, kart. 55 öre. N:o 22 och 23 inbundna i ett klotband kr. 1: 50.
- N:r 24. Petronellas stadsresa. Av Hillis Grane. Häft. 35, kart. 55 öre.
- N:r 25. Mor Maj-Lenas gosse. Av Hillis Grane. Häft. 35, kart. 55 öre. N:o 24 och 25 inbundna i ett klotband kr. 1: 25.
- N:r 26. Gossar. Av Adolphine Fogtmann. Häft. 50, kart. 70 öre.
- N:r 27. Toni eller Gossen från Randergrund. Av Johanna Spyri. Häft. 25, kart. 40 öre. N:o 26 och 27 inbundna i ett klotband kr. 1: 50.
- N:r 28. Karl eller Den lilla missionären. Av Anna Hellström. Häft. 85 öre, kart. kr. 1: 10, klotband 1: 50.
- N:r 29. Drottning Margaretas Lillsven. Av Adolphine Fogtmann. Häft. 90 öre, kart. kr. 1: 15, klotband 1: 50.
- N:r 30. Hans lilla dotter. Av Amy le Feuvre. Häft. 75 öre, kart. kr. 1: —.
- N:r 31. Petronella Mary och Skolfröken. Originalberättelse av Hillis Grane. Häft. 35, kart. 55 öre.
- N:r 32. Borta från hemmet. Av Adolphine Fogtmann. Häft. 75 öre, kart. kr. 1: —.
- N:r 33. Testamentet. Av Adolphine Fogtmann. Häft. 25, kart. 40 öre.
- N:r 34. Far och mor i Rosenhöga. Av Hillis Grane. Häft. 35, kart. 50 öre.
- N:r 35. Vid fjällforsen. Av Johanna Spyri. Häft. 35, kart. 50 öre.
- N:r 36. Alberts seger. Av Amanda M. Blankenstein. Häft. 25, kart. 40 öre.
- N:r 37. Ginlio Guttobendrio eller Lydnadens välsignelse. Av Amanda M. Blankenstein. Häft. 25, kart. 40 öre.
- N:r 38. Den ofärdige Anton. Av Amanda M. Blankenstein. Häft. 25, kart. 40 öre.
- N:r 39. Kristens resa. Av John Bunyan. Illustr. Häft. 75 öre, kart. kr. 1: —.
- N:r 40. Kristinnas resa. Av John Bunyan. Illustr. Häft. 35, kart. 60 öre.

KRISTI LIF.

Av Cunningham Geikie. Översatt av J. G. Med 182 ill. Klotb. Kr. 12: —. D:o med skinnrygg Kr. 13: —.

— — Lämpar sig även på grund av sina många vackra illustrationer till bruk i skolor. Många av dessa bilder förtjäna nämligen att förevisas för barnen. I folkbibliotek bör arbetet icke saknas. *Folkskolans Vän.*
Gottvore, om detta i bästa mening populära verk bleve införlivat med våra sockenbibliotek. *Köpings-Posten.*
Jag anser Geikies bok till innehållt väl förtjänt att läsas i vårt land. *J. A. Ekman, Årkebiskop.*

En bok särskilt för lärare är **KÖNSFRÅGAN**, dess hygien och pedagogik. Av dr Henrik Berg. Pris 2 kr. Andra uppl. 6:e tusendet.

Bjuder på nya, goda synpunkter med en fördomsfri och självständig uppfattning. *Falu Kuriren.*
Arbetet innehåller många nyttiga råd och lärdomar. *Bohusläningen.*
Att dessa (föräldrar och fostrare) *skola göra en stor vinst för sig och släktet genom att läsa arbetet, är recensentens fulla öfvertygelse.* *Karl Gasslander i Sv. M-t.*
Denna ypperliga bok bör icke saknas i något hem. *Kristinehamns Tidningen.*
Den är instruktiv och väckande på en gång. *Ur en längre anmälan i Sveriges väl.*
Köp den; den är värd priset många gånger om! *Bergslagermas Nyheter.*

Kungabruken vid Euftrat. Av W. Stearn DAVIS. Häft. kr. 3: —, klotb. 4: —.

Den bättre Delen. Av Annie S. Swan. Häft. kr. 2: 50, klotb. 3: 50.

Vandrare. Bilder och skisser. Av Ester Edqvist. Häft. kr. 1: 75, klotb. 2: 75.

I Öknén. Berättelse. Av Albert Wickman. Häft. kr. 1: 75, klotb. 2: 75.

Dora och Tora m. fl. berättelser. Av Maria Friman. Häft. kr. 1: 25, klotb. 2: 25.

Sibyl Gorth. Av Alice Horne. Häft. kr. 1: 50, klotb. 2: 50.
Tefi. Av Cecilia M. Bloke. Häft. kr. 1: —, klotb. 2: —.

SMÅ RIKEDOMSKÄLLOR.

Detta bibliotek vill i sin ringa mån bidra till att visa de tusen små hemmen landet rundt, landtbrukarna, de små jordbrukarna, handverkarna på landet och alla de »egna hem», som nu uppstå, en eller flera vägar, på hvilka de kunna höja sin ekonomiska ställning.

I detta bibliotek hafva hittills utkommit:

- | | |
|--|--|
| I. Stina Swartling , <i>Om höns</i> . Andra uppl. 1 kr.
»Borde finnas hos hvarje landtman eller egna-hemsbrukare.» (Ö. P.) | III. Stina Swartling , <i>Om kalkoner, pärlhöns, gäss och ankor</i> . 1 kr. |
| II. Stina Swartling , <i>Om sparris och tomater</i> . 1 kr. | IV. Stina Swartling , <i>Om jord och gödslingsämnen samt om potatis</i> . 1 kr. |

DE STÖRSTA MÄRKESMÄNNEN.

I denna serie ha hittills utkommit:

- | | |
|---|---|
| I. Henrik Schück , <i>Olavus Petri</i> . 75 öre. | VII. Emilla Fogelklou , <i>Frans af Assisi</i> . 1 kr. |
| II. C. J. Dahlbäck , <i>Sokrates</i> . 75 öre. | VIII. O. H. Dumrath , <i>Spinoza</i> . 75 öre. |
| III. Carl David Marcus , <i>Goethe</i> . 75 öre. | IX. Ernst Liljedahl , <i>Swedenborg</i> . 75 öre. |
| IV. Rob. E. Fries , <i>Linné</i> . 75 öre. | X. Karl Starbäck , <i>Darwin</i> . 1 kr. |
| V. Tobias Norlind , <i>Beethoven</i> . 75 öre. | XI. Jarl Charpentier , <i>Buddha</i> . 1: 25. |
| VI. Edvard Lidforss , <i>Dante</i> . 75 öre. | |

Om denna serie skriver *E. L—l* i Social Tidskrift:

»Denna serie af kulturens märkesmän från skilda tider och länder kan ej nog varmt rekommenderas åt alla bildningsintresserade i slott och koja.»

HUGO GEBERS ENKRONASBIBLIOTEK.

31 nummer hittills utkomna. Förteckning på begäran gratis och franko.

»Hugo Gebers Enkronasbibliotek, hvilket är afsedt att innehålla framstående arbeten af svenska författare samt märkligare öfversättningslitteratur inom olika områden förtjänar allt beaktande.

(T. A.)

OLA BERGSTRÖM.

Lärobok i geografi för folkskolan.
Med illustrationer och ett femtiotal kartor.
Kart. 1 kr.

»Författaren har synbarligen velat få fram en bok som ägde betingelserna för att intressera och roa barnen — och enligt vår mening har han härutinnan lyckats aldeles förträffligt.» (Ö. D.)

CARL SNOILSKY.

Svenska bilder. Skolupplaga. Med förklarande noter af C. von Friesen.
1 kr.

»Jämte Runebergs Fänrik Ståls Sägner ägna sig Snoilskys Svenska Bilder till den yppersta läsning i fosterlandets historia.»

(N. D. A.)

Fullständig förlagskatalog på begäran gratis och franko.

Hugo Gebers Förlag, Stockholm.

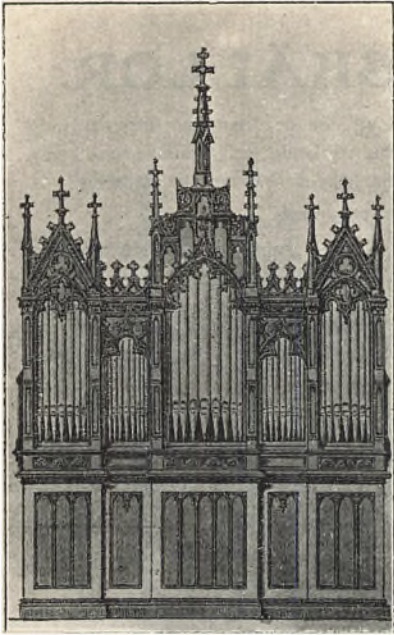

C. R. Löfvander

ORGELBYGGARE

28 Folkungagatan 28
STOCKHOLM

Telefoner:

Riks Söder 34. Allm. Maria 8 92.

Moderat pris. Kostnadsförslag och dispositioner uppgöras gratis. Äldre orglar ombyggas och moderniseras. Omställningar och reparationer utföras omsorgsfullt. Förfrågningar besvaras omgående.

OBS! Omkring 30,000 artiklar i de mest skilda ämnen!

Fahlcrantz & C:is Allmännyttiga handböcker n:r 1:

Uppslagsbok för alla

ANDRA upplagan (12:e och följ. 1000-tal)

Omarbetad under redaktion af **ALBERT MONTGOMERY.**

Ur pressens omdömen om första upplagan af denna utomordentligt bekväma uppslagsbok, ett konversationslexikon i sammanträngd form, hvilket vänder sig till **hela** den svenska allmänheten, hög och låg, må endast anföras det kortfattade och koncentrerade pressomdömet "**HÖP BOKEN! är vårt råd**", hvilket råd på grund af de erfarenheter, som inhämtats efter första upplagans utgifvande, torde äga ännu mera befogenhet än i fråga om den första. Beträffande sakrikhet i förhållande till omfånget samt billighet torde boken stå utan medtäflan både i Sverige och de flesta andra land.

Hvarje häfte innehåller minst 64 tättryckta spalter i vanligt oktavformat.

Utkommer under 1910 i vid pass 25 häften à 25 öre.

Wilhelm Billes Ungdomsbibliotek.

- I. **PIETER MARITZ.** En skildring av zulu- och boerkrigen åren 1879—1881 samt av doktor Jamesons infall i Transvaal 1896 av *Aug. Niemann*. Med 69 illustrationer. Andra uppl. Pris hätt. 3: 75, inb. 4: 75.
- II. **BJÖRNJÄGARENS SON** av *Karl May*. Med 11 illustrationer. Andra uppl. Pris inb. 3 kr.
- III. **ÖKNENS ANDE** av *Karl May*. Med 5 illustrationer. Pris inb. 2: 75.
- IV. **BLAND RÖDSKINN OCH COWBOYS** av *G. A. Henty*. Med 12 illustrationer. Andra upplagan. Pris inb. 3 kr.
- V. **VÅR FORNNORDISKA GUDASAGA** av *Kata Dalström*. Med 10 illustrationer. Pris inb. 2: 50.
- VI. **FRANK NORRIS' ÄVENTYR bland indianer och guldgrävare** av *G. A. Henty*. Med 11 illustrationer. Pris inb. 3 kr.
- VII. **PÅ KRIGS- OCH SPEJARSTRÅT** av *G. A. Henty*. Med 4 illustrationer. Pris inb. 2: 75.
- VIII. **VID INDIANGRÄNSEN** av *William O. Stoddard*. Med 4 illustrationer. Pris inb. 3 kr.
- IX. **S:t MARKUSLEJONET.** Berättelse från Venedigs storhetstid av *G. A. Henty*. Med 6 illustrationer. Pris inb. 3 kr.
- X. **DONALD HESTER eller Kriget mot indianhövdingen Pontiac** av *Kirk Munroe*. Med 6 illustrationer. Pris inb. 3 kr.
- XI. **BLAND KLIPBERGENS INDIANER** av *G. A. Henty*. Med 6 illustrationer. Pris inb. 3 kr.
- XII. **LJUDLÖSA STEG.** Berättelse från Nybyggjarlivet i Kentucky av *Edward S. Ellis*. Med 4 illustrationer. Pris inb. 3 kr.
- XIII. **SPÖKET PÅ FLODEN.** Berättelse från nybyggjarlivet i Kentucky av *Edward S. Ellis*. Med 4 illustrationer. Fortsättning på »Ljudlösa steg». Pris inb. 3 kr.
- XIV. **ÖVERFALLET PÅ NYBYGGENA.** Berättelse om indianhövdingen »KUNG FILIPS» strider med de vita av *Edward S. Ellis*. Med 6 illustrationer. Pris inb. 3 kr.
- XV. **JETRO JUGGENS.** Berättelse från nybyggjarlivet i Kentucky av *Edward S. Ellis*. Fortsättning på »Spöket på floden». Med 4 illustrationer. Pris inb. 3 kr.
- XVI. **BLOCKHUSET VID LICKINGFLODEN.** Berättelse från nybyggjarlivet i Kentucky av *Edward S. Ellis*. Med 4 illustrationer. Pris inb. 3 kr.
- XVII. **BAKHÅLLET VID OHIO.** Berättelse från nybyggjarlivet vid Kentucky av *Edward S. Ellis*. Med 6 illustrationer. Fortsättning på »Blockhuset vid Lickingfloden». Pris inb. 2: 75.
- XVIII. **NYBYGGJARLIV I NORDAMERIKANSKA VÄSTERN.** Två berättelser från indiangränsen av *Edward S. Ellis*. Med 11 illustrationer. Pris inb. 3 kr.
- XIX. **TILL SJÖSS OCH LANDS.** *John Brooks* äventyr bland rövare och guldsökare av *Reginald Horsley*. Med 7 illustrationer. Pris inb. 2: 75.
- XX. **OLD SHATTERHAND OCH YUMA-INDIANERNA.** Berättelse från Mexiko av *Karl May*. Med 10 illustrationer. Pris inb. 3 kr.
- XXI. **OLD SHATTERHAND OCH DE TYSKA UTVANDRARNE.** Berättelse från Mexiko av *Karl May*. Med 10 illustrationer. Fortsättning på »Old Shatterhand och Yuma-indianerna». Pris inb. 3 kr.
- XXII. **PRÄRIENS SON.** Berättelse från amerikanska västern av *Arthur Paterson*. Med 11 illustrationer. Pris inb. 3 kr.
- XXIII. **PRÄRIESKONAREN.** Berättelse från den amerikanska västern av *F. B. Forester*. Med 7 illustrationer. Pris inb. 3 kr.
- XXIV. **VUNNEN MED SVÄRDET.** Berättelse från det amerikanska frihetskriget av *Chas. R. Kenyon*. Med 8 illustrationer. Pris inb. 3 kr.
- XXV. **DEN SVARTA PILEN.** Berättelse från Rosornas krig av *Robert Louis Stevenson*. Med 12 illustrationer. Pris inb. 3: 75.
- XXVI. **GENOM ÖKNEN** av *Karl May*. (Old Shatterhand i Orienten. I.) Med 12 illustrationer. Pris inb. 3: 75.
- XXVII. **GENOM VILDA KURDISTAN** av *Karl May*. (Old Shatterhand i Orienten II.) Med 12 illustrationer. Pris inb. 3: 75.
- XXVIII. **BLAND KURDISKA TJUVAR** av *Karl May*. (Old Shatterhand i Orienten III.) Med 4 illustrationer. Pris inb. 3 kr.
- XXIX. **FRÅN DAMASKUS TILL KONSTANTINOPEL** av *Karl May*. (Old Shatterhand i Orienten. IV.) Med 4 illustrationer. Pris inb. 3 kr.
- XXX. **SJÖKADETEN GLOVERS ÄVENTYR BLAND PIRATER** av *T. T. Jeans*. Med 7 illustrationer. Pris inb. 3: 50.

Wilhelm Billes Bokförlags Aktiebolag.

Såväl för kommuner som föräldrar är avgiften för skolböcker många gånger ytterst betydande. Skolråd och lärare borde därför vid val av böcker se till att dessa äro ej blott pedagogiskt förträffliga utan därtill även prisbilliga. Vi tillåta oss därför rekommendera nedanstående från vårt förlag utgivna

fullt tidsenliga och mycket billiga Läroböcker och Kartor för folkskolor.

Roth Skolatlats N:o 2, för folkskolor och allmänna läroverkens lägre klasser av D:r *Magnus Roth*. Trettonde upplagan, tryckt 1908. Reviderad och tillökad av lektor *Arvid Kempe*. Pris häft. kr. 1.20, kart. kr. 1.50.

Roth, Skolatlats III, för folkskolor av D:r *Magnus Roth*, reviderad av lektor *Arvid Kempe*, under medverkan av folkskolläraren *Sven Nylund*. Tolfte omarbetade uppl., tryckt 1908. Pris kart. 60 öre, större uppl., tryckt 1908, pris kart. 75 öre.

Denna tolfte uppl. utgör en fullständig omarbetad uppl. av den föregående. Omarbetningen består dels uti de förändringar i geografiskt hänseende, bl. a. de senaste gränsregleringarna, som erfordrats, dels i textens bringande till överensstämmelse med de senast utgivna och till användning antagna läroböckerna, vartill medverkan benäget lämnats av folkskolläraren *Sven Nylund*, samt slutligen i iakttagande av nu gällande stavningsätt. — Skillnaden mellan 60-öres upplagan och den större upplagan å 75 öre ligger däruti, att utom den *folkkarta*, som intagits i den nya upplagan av den förra, i den senare tillagts även en i större skala utförd *dubbelkarta över Mellersta och Södra Europa*.

Norden, ett dubbelblad ur *M. Roths* länsatlas; skala 1 : 5 milj. i ex. 0.16, uppf. 0.25, i pärm 0.46. Kartan upptager Sverige, Norge, Finland och Danmark med hög- och lågland, flodsystem och landskapsindelning. Därjämte å en bikarta Sveriges länsindelning med städer, köpingar och viktigare orter, ävensom historiskt bekanta platser.

Skåne, ur *Roths* länsatlas, i skala 1 : 500,000; i ex. 0.15, uppf. 0.26.

Dal och Västergötland, Skaraborgs, Älfsborgs och en del av Göteborgs län, i skala 1 : 700,000; i ex. 0.20, uppf. 0.30.

I serien av Länskartor ingå även följande av Lektor *Arvid Kempe* utgivna:

Gäfleborgs län, skala 1 : 700,000; ex. 0.20, uppf. 0.30.

Småland, skala 1 : 700,000; ex. 0.25, uppf. 0.35.

Västmanlands och Örebro län, skala 1 : 400,000; ex. 0.26, uppf. 0.35.

Dessa provinskartor äro utförda på samma sätt som övriga kartor i *Roths* Atlaser. Som alla städer, socknar och en hel del byar och industriella anläggningar ävensom häradsgrensarna äro upptagna å dem, torde de mycket kunna intressera skolbarnen vid undervisningen om den egna provinsen.

Lärobok i Geografi, för folkskolan av *Erik Bergsten*, förest. för Finspångs folkskola. 7:de uppl., 191 sid., tryckt 1909. Med 27 kartbilder och en mångfald illustrationer samt en flaggkarta i färger. Pris kart. 55 öre.

OBS! *Beakta noga*, att man för kr. 1:15 kan köpa en för folkskolan avsedd förträfflig geografi samt en ej mindre utmärkt geografisk atlas (*Roth, Atlas N:o 3*). Jämför detta med priset på och valutån i andra dyrbarare geografier med färgtryckskartor, lämligen summariskt utförda. Om *Bergstens Geografi* har från kompetent lärarehåll yttrats, att den ej tynges av en massa detaljerade beskrivningar, utan innehåller just detta »lagom», som man kan hinna med under lektionstimmarna.

Lärobok i Geografi för folkskolan av *Erik Bergsten, N:o 2*. Förkortad uppl. (avsedd för skolor enl. Litt. C. D. E. F.). Andra uppl., 112 sid., tryckt 1908. Med kartbilder och illustrationer. Pris kart. 40 öre.

Sveriges historia, berättad för folkskolans barn av *Georg Brandell*, folkskollärare. Med talrika illustrationer och kartbilder. *N:o 1*. Tredje omarbetade uppl., 219 sid., 1906. Pris kart. 0.85; *N:o 2*, fjärde uppl., 178 sid., 1908, pris kart. 0.60.

Valda berättelser ur Sveriges historia för folkskolan av *Georg Brandell*. Med illustrationer och i enlighet med 1900 års normalplan, 155 sid., 1905. Pris kart. 0.60.

Satslära med skrivövningar jämte ordlista för folkskolan av *Sven Nylund*, lärare vid Stockholms folkskolor. Andra uppl., 94 sid., 1908. Pris kart. 45 öre.

Övningsbok i modersmålet för folkskolor (med avdelnings- eller halvtidsläsning) av *K. E. Lindén*, folkskollärare. Tredje uppl., 91 sid., 1907. Pris 40 öre.

Lärobok i hälsölära för folkskolan av Med. D:r *Henrik Berg*. Sjätte uppl., 1908. 64 sid. Kart. 50 öre.

Folkskolans räkneövningar av *K. P. Nordlund*.

I. **Hela tal** jämte tillämpningar. Andra uppl. 87 sid. 1908. Kart. 50 öre. (Nystavn.)

II. **Bråk** jämte tillämpningar. 176 sid. 1900. Kart. 60 öre. (Ej nystavn.)

Anvisningar för lärare av *K. P. Nordlund*. Bihang till folkskolans räkneövningar i läran om Bråk jämte tillämpningar. 32 sid. 1900. Pris 15 öre.

A. V. CARLSONS Bokförlagsaktiebolag - Stockholm.

Skolrådsordförande och övriga medlemmar av S. F. V.

På samma gång vi varmt tacka för det förtroende, som redan kommit våra publikationer till del, taga vi oss härmed friheten utbedja oss förmånen av Edert värdefulla bistånd för den fortsatta spridningen av nedanstående förlagsartiklar:

Folkskolans Vän, rikt illustrerad, innehållsrik och prisbillig skoltidning. Mycket och med stor fördel anlitad vid annonsering av skolmöten, lediga tjänster, böcker, skolmaterieil m. m. Oumbärlig för varje medlem, som vill följa med föreningens verksamhet, vilken utförligast skildras i Folkskolans Vän.

Prenumerationspris endast 3 kr. pr år.

Annonser och övriga meddelanden till tidningen böra *icke* sändas till oss utan *direkt* till *Redaktionen av Folkskolans Vän, Göteborg.*

Hemmets Kalender. Läsning för uppfostrare i hem och skola. Häft. 1.50, kart. 1.80. Om rekvisition av minst 5 ex. insändes direkt till oss, kostar den häft. 1.25, kart. 1.55 pr ex. Rekvireras 10 ex. eller därutöver, erhålles den häftad för 1 kr., kart. för 1.30 pr ex., äldre årg. för halva priset.

Adresserar sitt lärorika innehåll till alla samhällsklasser.

Julklockan. Sveriges barn tillägnad av Folkskolans Vän. Pris 25 öre. Då 10 ex. eller därutöver rekvireras, är priset 20 öre och vart elfte ex. gratis.

Äldre årg. säljas efter 8 öre pr ex.

Snövit, Barnens Julkalender, tillägnad Sveriges barn av **Julklockans Redaktion.** Pris häft. 75 öre, kart. 1 kr. Då minst 5 ex. tagas, erhålles **Snövit** för 50 öre häftad och 75 öre kartonnerad; äldre årg. säljas för resp. 30 och 50 öre pr ex.

Lilla Sessan, Småttingarnas Julkalender. Rikt illustrerade sagor och berättelser. Under medverkan av framstående författare och konstnärer utgiven av **Julklockans Redaktion.** Häft. 25 öre. Då minst 5 ex. tagas på en hand, är priset 20 öre; äldre årg. säljas efter 8 öre pr ex.

Hälsning från skolan av *Fr. L.* Pris 6 öre. För 100 st. erläggas 4 kr. Har rönt livligt erkännande och stor spridning.

Naturens röst. Åter en hälsning från skolan av *Fr. L.* Pris 8 öre. 25 ex. kosta 1.50.

Ditt barns tro och några stötestenar i dess väg. Hälsning till hemmen av *Fr. L.* Pris 8 öre; då minst 25 ex. tagas, endast 6 öre pr ex.

Ljudande malm. Av *Runa.* Andra uppl. Häft. 2.50, kart. 3 kr., klotb. 3.50.

Berättelser angående:

1. *Svenska Folkskolans Vänners första allm. möte*, hållet i *Linköping* 1894. Pris kr. 1.—, säljes nu till 50 öre pr ex.
2. *Svenska Folkskolans Vänners andra allm. möte*, hållet i *Malmö* 1898. Pris kr. 1.50, säljes nu för 50 öre pr ex.
3. *Svenska Folkskolans Vänners tredje allm. möte*, hållet i *Göteborg* 1901. Pris kr. 1.50, säljes nu för 50 öre pr ex.
4. *Svenska Folkskolans Vänners fjärde allm. möte*, hållet i *Falun* 1904. Pris kr. 1.50, säljes nu för 50 öre pr ex.
5. *Svenska Folkskolans Vänners femte allm. möte*, hållet i *Örebro* 1907. Pris kr. 1.50, säljes nu för 50 öre pr ex.

Rekvisioner å dessa skrifter insändas direkt till oss under nedanstående adress.

Högaktningsfullt

**Aktiebolaget Folkskolans Vän,
Stockholm.**

Hos de under Kungl. Direktionens öfver Folkskolelärarnes Pensionsinrättning vård ställda kassor kunna

Kommunlån

erhållas på särdeles fördelaktiga villkor, och böra vid ansökningar härom aflämnas följande handlingar:

1:o) Låneansökning, ställd till Kungl. Direktionen och innefattande uppgift å lånebeloppet och tiden, då sökanden önskar utbetomma lånet;

2:o) Protokollsutdrag, innefattande kommunens beslut att upptaga lånet, det ändamål, hvartill lånet skall användas, lånesumman, räntan, som erbjudes, och tiden, inom hvilken amortering skall vara fullgjord;

3:o) Bestyrkt afskrift af Kungl. Maj:ts resolution angående tillstånd till lånets upptagande;

4:o) Behöriga handlingar, som visa dels kommunens möjligen förutvarande skuldsättning, dels beloppet af den (på landet efter fyrek) senast uttaxerade kommunalskatten och (för landkommun) antalet fyrkar;

5:o) Bevis öfver senast fastställda taxeringsvärdet å dels jordbruks-, dels annan fastighet inom kommunen, hvarför bevilning erlægges, samt angående beloppet af inkomstbevilning inom kommunen.

För lånets utbetalande, därest detsamma beviljas, erfordras vidare:

a) Revers enligt formulär, som Kungl. Direktionen tillhandahåller;

b) Protokollsutdrag, innehållande uppgift å den eller de personer, hvilka å kommunens vägnar äga att underskrifva skuldebrevet samt uttaga och kvittera lånet;

c) Bevis att det beslut, nyssberörda protokollsutdrag innehåller, vunnit laga kraft.

Underhandling om lån sker genom direkt skriftväxling med Folkskolelärarnes pensionsinrättning, adr. Stockholm 2.

Skol- och handböcker

Almquist och Petersson-Troili. Bakteriologi. Kr. 3: 75.

Biblska Berättelser för småskolor o. andra skolor för nybörjare av Blomqvist, Persson & Ahlberg. 25 öre.

Biblsk Historia för folkskolor och andra barn-domsskolor av Blomqvist, Persson & Ahlberg. 35 öre.

Dahlheim, Iwar. Första hjälpen vid olycksfall. 75 öre.

Danielson, Hans. Geometri. 75 öre.

— Geometri. 35 öre.

Detthow, A. Talbilder till den första räkneundervisningen. 50 öre.

Edgren, Hj. Nybörjarens lärobok i Engelska. 75 öre, kart. 1 kr.

— Nyckeln till skriföfningarna i dito. 25 öre.

Falk, Elin. Friskgymnastik I. 2 kr.

— Friskgymnastik II, h. 1. Kr. 1: 75.

— „ h. 2. Kr. 1: 25.

— „ h. 3. Kr. 1: —.

Göransson, Joh. Öfningstabeller. 15 öre.

— Räkneuppgifter. Inb. 2 kr.

Hedlund, Arvid. Lärobok i fiolspelning. Kr. 2: 50.

Henriksson, J. Bolmörten. 25 öre.

— Handbok i odling och fröinsamling af Sveriges medicinalväxter. 75 öre.

— Handledning vid insamling och förvaring af Sveriges medicinalväxter. 50 öre.

— Några förbisedda hushållsväxter och deras användning. 75 öre.

— Om användningen af Sveriges medicinalväxter. 75 öre.

Hjorth, Fredrik. Svensk koralbok. Häft. 2: 75, klotb. 3: 50.

— Urval af nyrutmiska psalmmelodier ur Svensk koralbok. 25 öre.

Karlgren, Klas. Skiljeteckenslära. Inb. 50 öre. Koralpsalmbok för skolor, enstämmig. Klotb. 2: 25.

Lindström, A. Orgelharmoniumskola. Kr. 1: 50.

Lundh, L. Aug. Småskolans sångbok, melodier i notskrift. 60 öre.

— Sångbok för folkskolan. 80 öre.

— Tolf tabeller för sågundervisning i folkskolan. 6 kr.

— Handledning till d:o. 50 öre.

von Matérn, H. Om späda barns uppfödande med komjölk. 30 öre.

Njurling, Karl. Juridisk vägledning för styrelseledamöter och revisorer i aktiebolag. 1 kr.

Nordenson, A. Rysk språklära i sammandrag med tillämpade skriföfningar. Kr. 2: 75.

Nordström, Anna. Anvisningar till begagnande af läsetabeller, 60 öre.

Nyström, E. Bibliotek för biblisk fornkonstskap. Häft. 6 kr., inb. 8: 50.

— Bibelnöckeln. Häft 1 kr., inb. 1: 50.

— Biblisk ordbok. Häft. 4: 50, inb. 5: 50.

Persson, P. Er. Kristendomsundervisning i barndomsskolor. 40 öre.

Psalmbok med blandade stilar, för folkskolornas tjänst. Läderb. 1 kr.

Rendahl, C. W. Hæffners koralbok. Häft. 1: 75, klotb. 2: 25.

Rosenborg. Sveriges historia för folkskolan. I. 50 öre.

Sandberg, Fr. Förklaring till bibliska historien. Häft. 1: 50, inb. 2 kr.

— Uppfostringslära. Häft. 1: 75, inb. 2 kr.

Schwalbe, Conrad. Lärobok i modersmålet. Kart. 50 öre.

— Övningskurs i svenskrättskrivning. Kart. 25 öre.

— Svensk sats- och ordlära. Kart. 35 öre.

Sellin, I. Ryska ord och uttryck. Kr. 1: 50.

Staaf, P. O. Intressetabeller. 75 öre.

Sundén, Karl Fr. Biblisk historia. Kart. 25 öre.

Söderström. 25 bolagsordningar. 2 kr.

Tengstrand, E. Handbok för musikvänner. 1 kr.

P. Palmquists Aktiebolag.

FRANS SVANSTRÖM & C:o

Stockholm :: Myntgatan 1

Magasin för skolmateriel.

Permanent utställning

och lager af:

Glober, Tellurier, Kartor och Planschverk för olika undervisningsämnen, Modeller i anatomi och biologi, uppstoppade, skeletterade och spritlagda djur, Apparater och Instrumenter för den matematiska, biologiska, fysiska, astronomiska, kemiska och geologiska undervisningen, Modeller och Planscher för teckning m. m. samt alla slags för skolor erforderliga förbrukningsartiklar.

Särskildt framhålles:

Åskådningstaflor för undervisningen om rusdryckernas natur och verkningar,

fördelade i 2 serier:

I Serien: *4 st. anatomiska planscher jämte beskrifning af prof. Curt Wallis*, format 95 × 63 cm., på papper med bandkanter, framställer verkningar hos människans inre organ efter större missbruk af alkohol (utg. 1901).

II Serien:

Preparat för undervisningen om rusdryckerna

af *prof. Curt Wallis*.

7 modeller i Gips: **Frisk lever, Skrumplever, Friskt hjärta, Fetthjärta, Frisk njure, Fettnjure och Skrumpnjure**, framställer förändringar hos människans inre organ efter bruk af alkohol (utg. 1909).

Ritmodeller och Teckningsmateriel

för folkskollärare-seminarier och folkskolor, anordnad enligt de nya föreskrifter för undervisning i teckning, som numera äro gällande för realskolan och Stockholms folkskolor samt upptagna å Kgl. Ecklesiastik-dep. lista öfver undervisningsmateriel för folkskolan.

Förbrukningsartiklar för Skolor

såsom: **Griffeltaflor, Griffilar, Krita, Tafvelsvärta, Rit-, Skrif- och Temaböcker, Herbarie- och Växtpressnings-papper** m. m.

FILIP HOLMQVISTS SKRIVMETOD

ligger till grund

för utbildandet av skrivlärare för statens
:: allmänna läroverk och seminarier ::

och är även genom av k. m:t sistlidna höst utfärdad generalorder
anbefald till användning *vid arméns underbefälsskolor.*

Holmqvists skrivmetod, som användes vid de flesta seminarier, vid flertalet folkskolor, allmänna läroverk och privatskolor, och som ur pedagogisk och praktisk synpunkt är den ledande, omfattar:

Metodiska skrivövningar	pris 30 öre.
Skrivkurs i 5 häften (förskriftsböcker)	å 10 »
Skrivkurs för småskolor i 3 häften	å 10 »
Skrivbok n:r 1, 5 mm. stil, övningsh. till kurs I	pris 10 »
» » 1, a, 4 » » » » III	» 10 »
» » 1, b, 4 » » » » II	» 10 »
» » 2, enkellinjerad	» 10 »
» » 3, för uppsats- och rättskrivning	» 10 »

Metodik utkommer inom närmaste tiden uti ny, omarbetad upplaga.

KOM IHÅG att Holmqvists skrivmetod, med hänsyn till anordningarna för *utrymmets utnyttjande* även blir *den relativt billigaste*.

Sakliga förfrågningar rörande metodens tillämpning och användande besvaras av författaren, adress *Göteborg*.

Holmqvists skrivmetod erhålles med rabatt *vid partiköp* genom hrr bokhandlare, en del pappershandlare samt direkt från

FR. SKOGLUNDS Förlag,
STOCKHOLM.

K. A. Anderssons Orgelfabrik

27 KAMMAKAREGATAN 27
STOCKHOLM

□ □
FIRMAN ETABLERAD I:

LINKÖPING 1875
STOCKHOLM 1885

□ □

FÖRSTA PRIS

å alla utställningar där fir-
man deltagit. —

STORA DIPLOMET

— jämte —

GULD MEDALJ

Ensam bland 20 täflande.

□ □

TELEGRAMADRESS:

ORGELFABRIKÖR ANDERSSON, STOCKHOLM

□ □

ALLM. TELEFON 59 79

RIKS D:o 13 74

.....
*Beder jag särskildt få påpeka att
det alltid varit och är min be-
stämda föresats att aldrig köpa, be-
ställa eller begära intyg, utan låta
mitt arbete rekommendera sig själf.*
.....

En af mina kunder, musikdirek-
tören herr *Johan Lindegren*, ton-
konstens märkesman,

Sveriges skickligaste kontrapunktist skrif-
ver:

Fulländningen af Orgelharmoniet tillkom-
mer svensken K. A. Andersson, med hvilken
hvarken tyskar eller amerikanare, långt min-
dre samtida svenskar förmå täfla. Bevis där-
på utgöra t. ex. firmans Konsertorglar med
pedal — af hvilka en innehafves af under-
tecknad — instrument, hvars inventiösa
mekanism, rika klangresurser och eleganta
struktur väckt kännares verkliga beundran.
Stockholm i Juli 1906.

Joh. Lindegren,
Musiklärare,
medl. af k. mässbokskommittén.



BÖCKER för FOLKSKOLAN

utgivna på **ALBERT BONNIERS** förlag.

NYA LÄSEBOKEN utgiven av *Alfr. Dalin* och *Fridtjuv Berg*.

- I. *Nils Holgerssons underbara resa genom Sverige* av *Selma Lagerlöf*. Första bandet. Med illustr. Pris för folkskolan inb. 95 öre. — Andra bandet. Med illustr. Pris för folkskolan inb. 95 öre. — Båda delarna inb. i ett band. Pris för folkskolan 1: 70.
- II. *Svensk vers*. Psalmer, sånger och visor. Valda och sammanställda av *Alfr. Dalin*. Pris för folkskolan inb. 80 öre.
- III. *Svenskarna och deras hövdingar* av *Verner von Heidenstam*. Första bandet. Med illustr. Pris för folkskolan inb. 95 öre. — (Andra bandet under tryckning.)

Första Läseboken av *B. Hammer* och *A. Wallgren*. 7:e uppl. Illustr. Kart. 75 öre.

Andra Läseboken av *B. Hammer* och *A. Wallgren*. 4:e uppl. Illustr. Kart 1 kr.

Första och Andra Läseboken i sammandrag av *B. Hammer* och *A. Wallgren*. Illustr. Kart. 1 kr.

Läsattiralj utgiven av *B. Hammer* och *A. Wallgren*.

Lässats med ett stort antal lösa bokstäver. 8 kr.

Lässkåp med fackinredning för överskådlig anordning och dammfri förvaring av lässatsen. 10 kr.

Läsräm med sex hyllor. 5 kr.

Lästabeller för den första undervisningen. 16 stycken å 8 tavlor. 8 kr.

Kartritningsbok för skolor och hemuppgifter av *J. N. Bergström*. 1:a häftet. **Sveriges landskap. Norge och Danmark.** 30 öre. 2:a häftet. **Europas stater. Främmande världsdelar.** 30 öre.

Fortsättningsskolans Ritbok av *J. N. Bergström*. 30 öre.

Praktiska övningar i affärsskrivning och bokhålleri för skolans övre avdelning av *J. N. Bergström*. 8:e uppl. 30 öre.

Formulärbok till affärsskrivning och bokhålleri (texthäfte till ovanstående, för läraren). 4:e uppl. 30 öre.

Kartbok för folkskolan. 1:a häftet. Sveriges landskap m. m. 20 färglagda landskapskartor med bikartor av *J. N. Bergström*. 50 öre. 2:a häftet. Europas stater. Främmande världsdelar m. m. 20 färglagda kartor med bikartor av *J. N. Bergström*. 50 öre. Båda häftena i ett band. 90 öre.

Kartbok för folkskolor och allmänna läroverkens lägre klasser av *Edv. Cohrs* och *Nils Torpson*. Nr 1. 36 huvudkartor, 24 bikartor på 32 kartblad. Ny uppl. Med nystavning. 90 öre. Kart. 1 kr. Nr 2. 17 huvudkartor och 13 bikartor på 16 kartblad. 50 öre. Kart. 60 öre.

Lärobok i Geografi för folkskolan i enlighet med lärobokskommitténs utlåtande utarbetad av *P. A. Lindholm*. 5:e uppl. Nystavad. Illustr. Inb. med klotrygg 40 öre, med skinnrygg 50 öre.

Religionshistorisk Atlas sammanställd av *Karl Hedén*. Första häftet. Negrer, Hinduer, Kinenser, Japaner m. fl. 196 bilder samt 1 färgtryckt karta. 1: 50.

Lärobok i Svensk litteraturhistoria av *Hjalmar Forsberg* och *H. H. Henrikz*. Med 65 porträtt. 1 kr.

Kyrkohistoriska bilder för folkskolan och fortsättningsskolan av *Alfred Lindén*. Med 6 helsidesplanscher. 25 öre.

Tavlor ur Sveriges historia med text av *Otto Sjögren*. Kart. 5 kr.

Samhället och medborgaren. En bok för Sveriges ungdomsskolor och hem av *J. N. Bergström*. 50 öre.

Plansch över tänderna och deras vård. Färglagd, med 7 figurer över munnen och tänderna. Uppfostrad och fernissad. Pris för folkskolorna 1: 50.

Albert Bonniers specialkatalog över Läroböcker och Undervisningsmateriel erhålles på begäran gratis och franko.

FOLKSKOLEBÖCKER

från C. E. Fritzes Bokförlags Aktiebolag, Stockholm.

Nytt! Fäderneslandets historia

av **Aron Rydfors**,

Lektor vid Högre Latinläroverket å Norrmalm, Stockholm.

Andra upplagan.

Innehåller 178 sid. text, 3 färgtryckta kortor och ett stort antal porträtt och kulturhistoriska bilder.

Pris i vackert och starkt band endast 75 öre.

Vinner ständigt ökat intåg i skolorna runt om i hela landet, särskilt därför att den lyckligt begränsat sig till vad som verkligen kan medhinnas i folkskolan.

Ur tidningsomdomen:

»Den är enkelt klart och anslående berättad; urvalet är gott och knappast någonsin bjudes onödigt minnesgods. Mest tilltalar den folkliga tonen, som är genomgående. Också är det en stor förtjänst, att allmoget och dess liv så ofta beröres. Boken är illusterad och glädjande är, att man valt andra bilder än främst regenthuvuden. Vi ha således gamla allmogestugor, slott, historiska tavlor m. m.» *Tidskr. f. folkskolan, Helsf.*

»Folkskolans lärare äro att lyckönska till att valdet av historisk lärobok för sina lärjungar ha fått ytterligare ett så förtäfligt arbete som detta.»

A. Kempe i Svensk Läraretidning.

Nytt! Lärobok i Linearteckning för folkskolan och dess överbyggnader

av **Joh. Allander**

Lärare vid Eskilstuna folkskolor.

Pris inb. 70 öre.

Kurs i penselteckning

för Allmänna läroverken, Realskolor, Samskolor, Flickskolor, Seminarieskolor och Folkskolor

av **C. Werner**.

Teckningslärare vid Högre Allm. Läroverket i Lund.

Penselteckning har på senare åren införts i såväl allmänna läroverk som folkskolor på många ställen i vårt land och omfattats med stort intresse av både lärare och elever.

C. Werners penselteckningskurs har därvid visat sig vara den bästa handledningen. Den har redan vunnit intåg i ett stort antal skolor och har väckt berättigt uppsående på grund av *sina vackra i nio färger tryckta figurer, sina praktiska anvisningar och sitt billiga pris.* Den kostar i ett häfte kr. 1:25, finnes även i tre häften å 50 öre.

Människokroppen och dess vård.

Lärobok för skolor och självstudium,

utarbetad av **Med. Lic. T. Fischer**.

Med ett förord av **Prof. Curt Wallis**, 25 illustrationer i texten och 3 färgtrycksplanscher. Pris 60 öre.

Albert Segerstedt, Semin.-adjunkt.

Geometriens grunder,

för folkskolor, tekniska söndags- och aftonskolor samt nybegynnare. Uppställning enligt normalplanen. Femte upplagan. Pris inb. med skinnrygg 40 öre.

»— Den kunskap i geometri, som genom detta arbete och under en god lärares ledning kan inhämtas, torde kunna anses tillräcklig för de praktiska behov, som i det dagliga livet göra sig gällande bland den stora allmänheten; och då tillgången på för detta ändamål fullt lämpliga läroböcker är ganska inskränkt, bör det här föreliggande försöket bli ganska välkommet.»

Svensk Läraretidning.

Stockholms Borgarskolas Förskrift.

Utgiven av **Emy Meyer**.

Tredje upplagan omarbetad av **Olof Andren**, lärare vid Stockholms folkskolor och Stockholms Borgarskola. Första häftet. Pris 40 öre. Andra häftet. Pris 75 öre.

Övningsbok i vårt modersmål

av **Emil Dalin**.

Förre avdelningen (= kurs. I och II), fjärde upplagan, inb. 30 öre. Senare avdelningen (= kurs. III och IV) inb. 45 öre. Kurserna III och IV var för sig å 25 öre.

Antagen som lärobok bl. a. vid Norrköpings folkskol.

Ur en anmälan i Sv. Läraretidning:

»Till sist må sägas: hr Dalins bok är en treflig bok. Det går genom densamma en fläkt av friskhet och hurtighet, ja, stundom

munterhet. Det är liv och lust och fart i övningarna. Det är intressemetod, tillämpad på ett undervisningsområde, som ansetts och väl ännu i allmänhet anses vara det, som minst av alla kan inrymma känslan af nöje.»

»Först vid bokens användande i skolan kommer man till insikt om dess stora praktiska värde och hur djupt för. Inträngt i ämnets natur och dess anpassning efter folkskoleförhållanden. Ett rätt begagnande av boken måste väcka en god språkkänsla, så långt det är möjligt på detta stadium.»

Den nya sångmetoden

eller Folkskolans lärobok i sång enligt formelmetoden av **N. E. Anjou**.

Denna efter strängt pedagogiska grundsatser utarbetade sångbok är nu komplett utkommen och omfattar:

Lärarens bok, fördelad i 4 årskurser. Innehåller utom Barnens bok in extenso även metodiska vinkar, akkompagnemang till samtliga 166 sångerna, anvisningar för tonbildningsövningar m. m. Pris tillsammans 3 kr.

Barnens bok, tre olika storlekar: nr 1, 2, 3, vardera fördelade i 4 årskurser.

N:r 1 — 204 sidor — pris tillsammans 1 kr. 10 öre.

N:r 2 — 154 sidor — pris tillsammans 85 öre.

N:r 3 — 98 sidor — pris tillsammans 50 öre.

Textbok, innehållande text till samtliga 166 sångerna jämte kort kurs i notsång efter formelmetoden samt ett urval av psalmverser. *Nystavning*. 96 sidor — pris 25 öre.

Lärokurs i flerstämmig sång

enligt formelmetoden till tjänst för sångföreningar och sångkör, utarbetad av **N. E. Anjou**. Pris 1 kr. 50 öre.

J. J. DALSTRÖM.

Överlärare vid Stockholms folkskolor.

Svensk språklära jämte ordlista

för folkskolan. Elfte upplagan. Pris inb. 50 öre. Antagen till lärobok i Stockholms samtliga folkskolor.

Svensk Språklära

jämte ordlista för folkskolor med kortare kurs.

Fjortonde upplagan. Pris inb. 25 öre.

»Mätte nu denna lärobok, som hedrar både författare och förläggare, erhålla den vidsträckt spridning, den så väl förtjänar. Sakerligen skall den i varje skicklig lärares hand maktigt bidra till höjande och utvecklande av undervisningen i modersmålet och därigenom bliva ett kraftigt hjälpmedel till befrämjande av en allt grundigare elementärbildning i allmänhet. Ty är undervisningen i modersmålet planlös eller på annat sätt underhållig, då blir större delen av vad som inläres vid den övriga undervisningen en vacklande byggnad, uppförd på sanden.»

Svensk Läraretidning.

Rättskrivningslära

för folkskolan. Andra upplagan. Pris inb. 25 öre.

Övningsbok i modersmålet skrivning.

Bihang till författarens Svensk språklära jämte ordlista.

Femte upplagan. Pris inb. 30 öre.

»— Övningsuppgifterna för uppsatsskrivningen, från första början anordnade så, att de taga barnens självverksamhet i anspråk, äro synnerligen talrika och omväxlande. Särskilt synes författaren ha på ett förträffligt sätt lyckats att som stoff för uppsatser i berättande form välja verkligt ändamålsenliga berättelser: ett roande innehåll, klätt i enkel och klar form.»

Svensk Läraretidning.

Hulda Lundin,

Slöjdspektiris vid Stockholms folkskolor.

Handledning i metodisk undervisning i kvinnlig slöjd.

Med 80 teckningar av **Ebba Carlin**. Fjärde förbättrade upplagan. Inb. 2 kr.

Anders Lindén.

Berättelser om djur.

Naturhistorisk läsebok för skolor och hem. I. Däggdjur. Med illustrationer. Pris inb. 2 kr. 25 öre.

Geografisk Läsebok för folkskolan,

urval från Geografiska skildringar för skolan och hemmet av **D:r Isak Fehr**.

Asien, Afrika, Amerika och Australien med 90 illustr.

Av **D:r C. G. Bergman**, folkskoleinspektör.

Häft. 1:25, inb. 1:90.

FOLKSKOLEBÖCKER

från C. E. Fritzes Bokförlags Aktiebolag, Stockholm.

Fridtjuf Bergs Geografi för folkskolan

i kartor, bilder och skildringar.

Första delen: Förberedande översikt och Sverige (utan landskapsbeskrivningar). Åttonde upplagan. Med 38 färgtryckta kartor och 85 bilder. I starkt och prydligt klotband. Pris 1 kr.

Do D:o. Med landskapsbeskrivningar. 7. uppl. Pris inb. 1 kr.

Andra delen: Europa utom Sverige samt de övriga världsdelen. 7. uppl. Med 27 färgtryckta kartor och 200 bilder. I starkt och prydligt klotband. Pris 1 kr. 20 öre.

»*Denna förträffliga och vitt spridda lärobok* ——. Den lilla kartbilagan har vuxit ut till en fullständig kartbok med därtill hörande namnlister, vadan särskild kartbok vid sidan av läroboken blir obehövlig; bilderna ha delvis erhållit större format samt nästan fördubblats i antal. Att bilder spela en stor roll i nutidens barnundervisning är ju känt, och de bidraga i väsentlig mån att bättre fästa i minnet det lästa. Och att den nya upplagan av geografin blivit så rikt tillökad med bilder, kan ej annat än öka dess värde som lärobok.» A.-B.

Mer och mer införes i folkskolorna runt om i landet

Fridtjuf Bergs mindre Geografi,

Sjunde upplagan. Med 140 kartor och bilder. Däribland kartor i färg över Sveriges alla landskap. Pris inb. 65 öre.

Till denna bok och övriga folkskoleböcker i geografi passar

Fridtjuf Bergs Kartbok för folkskolan,

tredje omarbetade uppl. Utkommen 1909. Vanligt bekvämt skolboksformat. 36 blad med klara, tydliga kartbilder i rena, vackra färger. Varje kartbild med motsärande namnlista, upplagande just vad i folkskolan kan inläras.

Lägg denna bok bredvid andra kartböcker till samma pris och jämför noga blad för blad! För den praktiske skolmannen skall ingen annan rekommendation behövas.

Fridtjuf Bergs Kartritningsblad för skolor,

tillhandahållas i kuvert med 16 blad jämte beskrivning på sättet för deras begagnande till ett pris av 30 öre, alltså mindre än 2 öre bladet. Kartritning är för barnen icke allenast lärorik utan ock i hög grad nöjsam.

E. Magnussons Tekningskurser för nybörjare och mera försigkomna

ha utgått i många upplagor och stå sedan flera år i främsta ledet alltfört oupphunnna av sina talrika efterföljare.

Passa för alla slag av skolor och för hemmen. 3 häften à 20 öre.

»Jag har med stort intresse tagit del av edert teckningshäfte och funnit detsamma särdeles lämpligt för små- och folkskolans barn. Jag har i edert arbete funnit just vad nämnda skolor behöva för nybörjaren för att göra undervisningen i teckning lärorik och intresseväckande, och jag anser uppställningen i häftet synnerligen lyckligt funnen, enär ämnet i nästan alla mindre skolor måste bedrivas såsom tyst övning.

Edert arbete sparar både möda och tid för läraren, då det lägger förebilder omedelbart för varje barns öga. Arbetet har därför vunnit odetat bifall av de lärare och lärarinnor, för vilka jag hittills visat häftet.»

Folkskoleinspektören J. A. Johansson.

Läsebok för skola och hem

av J. S. Bergman,

Andre inspektör vid Stockholms folkskolor.

Många upplagor. Två delar i starka band à 2 kr.

Läsebok i nyare svensk litteratur för allmänna läroverken mellanklasser, högre folkskolor samt flickläroverk

av J. S. Bergman,

Andre inspektör vid Stockholms folkskolor.

Med 26 porträtt och ett bihang av kortfattade notiser om de olika författarna. Två delar inbundna i smakfulla klotband. Pris 1:60 för vardera.

Stockholms folkskolors lekserie.

I. Boll-lekar: Brännboll, Långboll, Kastboll, Korgboll, Park. Ordnade och illustrerade av lärare vid Stockholms folkskolor. Pris 0:75. II. Boll-lekar, springlekar, stridslekar och kastlekar. Under medverkan av lärare vid Stockholms folkskolor utg. av Chr. Wassberg. Med 70 illustr. Pris 1:50. III. Ring- och andra sånglekar ordnade av Sigrid Sjöberg och Anna Lundgren, lärarinnor vid Stockholms folkskolor. Andra tillökade upplagan. Med 11 illustr. Pris 1:25. Tillagshäfte I. Urval av ordnade lekar för det första skolåret. Utg. av Chr. Wassberg. Pris 30 öre.

»Lekens främjare ha i föreliggande arbete erhållit en duktig handräckning, som de icke böra försumma att tillgodogöra sig. Lekarnas beskrivning utmärker sig för reda och klarhet. Hårtill komma de instruktiva illustrationerna, tagna direkt efter fotografier bland lekens utövare. Bokens utstyrelse är synnerligen prydlig. Vi taga för givet, att arbetet skall röna liflig efterfrågan.»
Folkskolans Vän.

Att lära läsa utan tårar,

läsebok för hemmet och småskolan av J. Bäckman, seminarieadjunkt och J. A. Svensk, småskollärare. *Abc-bok* med 60 illustr. Tionde uppl. Inb. 25 öre. *Läsebok*, första delen med 66 illustr. Elfte uppl. Inb. 35 öre. Senare delen, med 62 illustr. Fjärde upplagan. Inb. 50 öre.

Båda delarna inb. i starkt klotband 85 öre.

» — — — Den rikhaltiga omväxlingen av stycken både i bunden och obunden stil, det moraliskt goda, lärorika och intressanta innehållet, berörande alla möjliga områden, det enkla, värdade språket, de oftast mycket vackra teckningarna och den praktiska utstyrelsen i övrigt — allt bidrager till att göra boken till en utmärkt läsebok för hemmet och småskolan.»
Folkskolans Vän.

Sofi Nilsson,

Lärarinna vid Stockholms folkskolor.

Hushållslärens första grunder

för skola och hem. Fjärde omarbetade, tillökade upplagan. Inb. 35 öre.

F. Eriksson,

Lärare vid Stockholms folkskolor.

Biblisk historia för folkskolor.

Enligt nya normalplanen och folkskolelärobokskommitténs grunder. Med två kartor och 23 illustrationer. Tionde upplagan. Pris inb. 25 öre.

» — — — Denna lärobok kan icke blott ställas i jämnbredd med sina bättre samtida, utan den höjer sig även i flera avseenden fördelaktigt över desamma och är sålunda väl förtjänt av en allmännare användning.»

Svensk Läraretidning.

D:r Alfred Bergs Räkneläror.

Många upplagor.

a) *Folkskolans förenklade* i 3 kurser, med eller utan regler. Inb. à 30 öre; fac.-bok 5 öre;
b) *D:o mindre*, med regler. Inb. 50 öre; fac.-bok 10 öre;
c) *D:o mindre och förkortad*, med regler. Inb. 25 öre; fac.-bok 5 öre.

N. E. ANJOU,

organist och folkskollärare, exam. musiklärare.

Folkskolans Koralsalm- och evangeliebok.

Åttonde upplagan. Med bihang, innehållande i koncentrisk kurs över 3,000 psalmsurval till evangelieboken, katekesen m. m. 740 sidor.

Pris: med evangeliebok i klotband med skinnrygg 1 kr. Utan evangeliebok i klotband 75 öre, kartonnerad 60 öre.

»Äntligen ser jag då ett arbete, som i avseende på antalet och urvalet melodier samt textens fullständighet, i avseende på format, utstyrelse och icke minst pris motsvarar de fordringar, man länge men förgäves uppställt för en koralsalm- och evangeliebok.»

K. Rudvall, seminarieföreståndare.

Folkskolans Koralbok

eller Häfnerska koralboken i sammandrag av N. E. Anjou. Innehåller bl. a. ett urval melodier i enkel rytmisk form. Pris inb. 2:—.

Från Aktiebolaget Normans Förlag i Stockholm

kunna följande läroböcker för folkskolan erhållas, Begär katalog.

Steinmetz, Alfr., Biblisk historia för folkskolan, n:o 1, med skinnrygg	—,25	Läsetabeller för Småskolan	Pris pr sats 8,—
— D:o d:o n:o 1, med klottygg	—,25	— Läsetabellerna, som hafva en stihöjd af 5 cm. utom staplarna, äro 16 st., uppfodrade på papp till 8 dub- belsidiga.	
— D:o d:o n:o 2,	—,25	Rosvall, A. A., Metodisk Förskrift för skolan	—,35
— Bibliska berättelser för småskolan	—,20	— Hjälpreda till metodisk förskrift	—,25
Norlén, Wilh. & Lundgren, Fr., Biblisk historia för folkskolan	—,30	— Skrifbok N:o 1	—,05
— Bibliska berättelser för småskolan, med bilder... ” utan ”	—,30	— ” 2	—,05
Liljeholm & Andersson, Biblisk historia för folkskolan, med skinnrygg	—,30	— ” för nybörjare	—,10
— D:o d:o med klottygg	—,25	Småskolans lärokurs i kristendomskunskap	—,25
— Bibliska berättelser för småskolan	—,20	Morén, John T., Folkskolebarnens Sångbok. I	—,35
Hall, Fr., Biblisk historia	—,35	— ” ” ” ” II	—,40
Liljeholm & Gardell, Lärobok i Sveriges historia I ... ” ” ” ” II	—,85 —,60	Lundgren, Fr., Kateketisk Handbok I, kart.	2,—
Johansson, Joh:s, Bilder ur världshistorien	1,50	— ” ” ” ” II, ”	2,—
Norlén, Wilh., Lärobok i modersmålet	—,50	— ” ” ” ” inb. i ett band	4,—
Norrby, Carl, Katekes	—,25	— Handbok till biblisk historia, I, inb.	4,—
Torpson, Nils, Geografi	—,50	— ” ” ” ” ” II, ”	3,—
Östrand, J. E., Katekes	—,25	Norlén, Wilh., Undervisning i modersmålet, häft.	2,—
Rosenborg, O., ABC- och Läsebok I. för småskolor — Läsebok II. (Andra läsåret)	—,60 1,—	— Kristendomsundervisningen, häft.	2,—
— ” I och II i sammandrag	—,85	— ” ” ” ” inb.	2,50
— Mindre Läsebok II. för småskolor	—,50	— Katekesundervisning, inb.	3,50
		— Pedagogikens historia, häft.	1,25

Beaktansvärd Boknyhet!

Framlidne *Rektor W. Norléns* välkända och vitt spridda

LÄROBOK I MODERSMÅLET

för *Folkskolan*. Pris 50 öre

har nu utkommit i omarbetad och betydligt tillökad upplaga. Genom omarbetningen, som verkställdes av överläraren E. Bergsten, har boken gjorts tidsenlig i fråga om stavning m. m. samt tillökats med övningar för samtliga ordklasser, en sammanfattande »rättstavningslära» och över hundra »ämnen för uppsatser» i de särskilda klasserna.

HÄLSOVÅDLIGA

äro alla!

SKOLRUM

om ej hvarje vrå flera gånger dagligen befrias från skänd luft. Sådan genomgående och hastig ventilering kan aldrig åstadkommas med värmeledning eller med hittills brukliga fönster, men däremot med Arkitekt Flodquists patenterade

”HYGIEN-FÖNSTER”

som särskildt konstruerats för skolrum. Redan användas flera tusen sådana fönster. Barn öppna och stänga bekvämt de 2 till 4 meter höga bågarna, och sakkunnige anse Hygienfönstren nödvändiga i hvarje skolrum. Från lärare och sakkunnige hafva de mest erkännansamma intyg lämnats.

Infordra upplysningar och intyg från

Flodquist & C:o
STOCKHOLM.

Rikst. 6 00. Allm. t. 65 66.

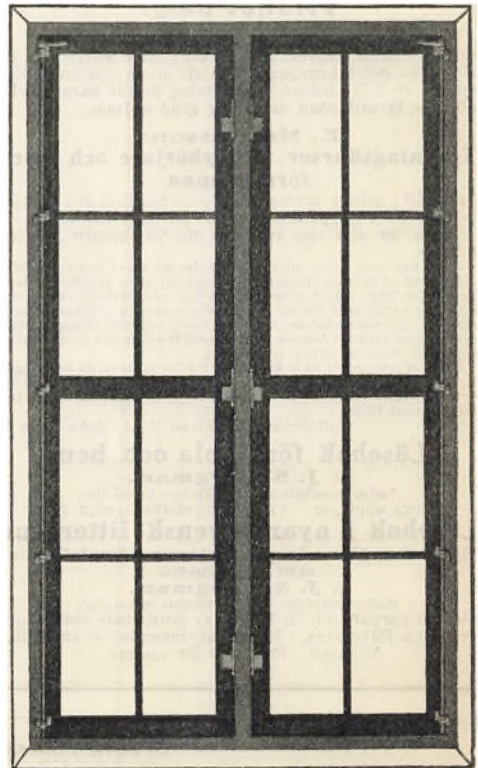

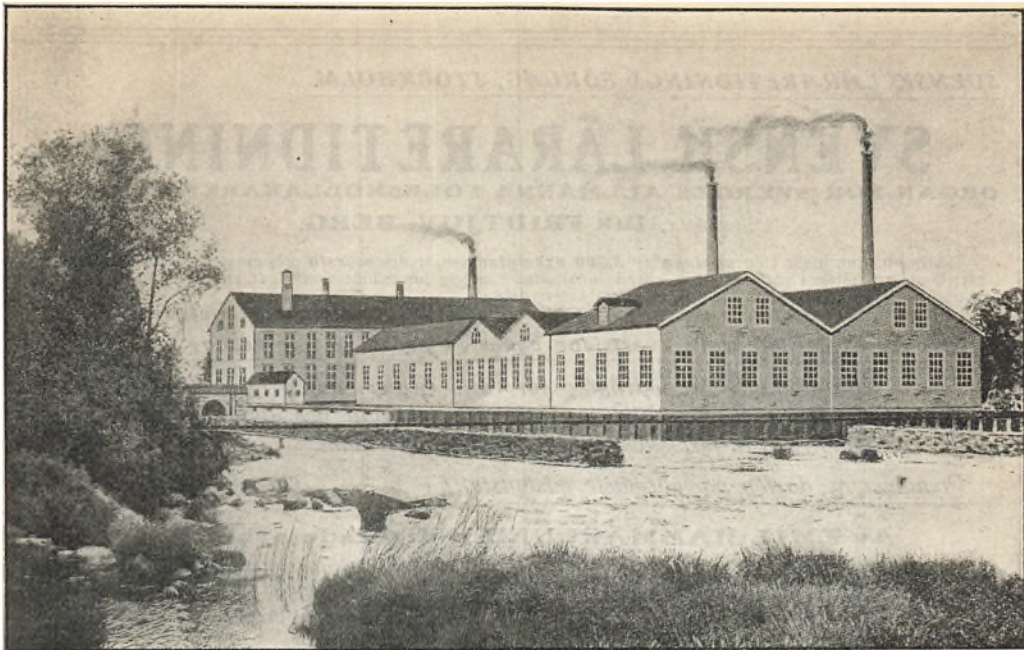

Nordens största skolmaterieaffär

Gransholms Aktiebolag, Gemla.

AKTIEKAPITAL 550,000 KRONOR. ÅRSOMSÄTTNING c:a 700,000 KRONOR.
Tillhandahåller alla slag av skolmaterie för olika läroanstalter.

Specialitéer:

Bokhålleri-, Skriv- och Ritböcker, olika system. Skriv- och Ritmaterie, alla slag. Skriv- och Ritkurser. Akvarellpapper. Tekniskt Ritpapper. Ritblad och Ritblock. Lek- och Sportmaterie.

Amerikanska skoltaflor av papper i hela fasta oböjliga skivor. Bästa skoltavlor i världen.

Bjerkén & Erlandssons KURS I FRIHANDSTECKNING omfattande 8 häften för blyerts och 2 för akvarell, utmärker sig för självständiga idéer, huvudsakligen syftande till fri och ledig pennföring, övning i uppfattning av riktiga proportioner samt praktiskt ledande till teckning efter verkliga föremål. 9 upplagor utkomna.

Nyheter för år 1910:

Ritkursen Viking

8 häft. för blyerts. 8 häft. för färgkritor.

Praktiska och roande förebilder. Konstnärlig och gedigen utstyrelse. Häftena för färgkritor i flera färger torde vara de förnämsta i sitt slag som utkommit i vårt land.

Skrivkursen Sverige

14 häften i stort format.

Den fullständigaste, som hittills utkommit på vårt språk. Utstyrelsen utan motstycke.

Gransholms Skrivboksfabrik är Europas fullständigaste och största med en produktionsförmåga av 20 à 25,000 böcker pr dag eller 6 à 8 millioner pr år. Allt papper för fabrikationen tillverkas vid **egot pappersbruk**.

Ritkonvolut och cirka 400 olika sorter kuvert tillverkas vid **egna kuvertfabriker**. Årlig tillverkning över 100 millioner. Dessutom finnes för fabrikationen fullständigt **bokbinderi** och **boktryckeri** m. fl. industriella anläggningar.

Gransholmsbolagets **egen** tillverkning av allt, ända från råvaran, dess moderna arbetsmetoder, vana personal och stora produktionsförmåga, möjliggör leverans av ett förstklassigt fabrikat till lägsta priser. **Begär vår illustrerade priskurant!** Sändes gratis och franco.

Gransholms Aktiebolag, Gemla.

SVENSK LÄRARETIDNING

ORGAN FÖR SVERGES ALLMÄNNA FOLKSKOLLÄRAREFÖRENING

Redaktör: **D:r FRIDTJUV BERG.**

Tidningen, som utgår i en *upplaga av 5,500 exemplar* och är den *största* och *mest spridda* skoltidning i vårt land, innehåller i varje nummer ledande uttalanden i dagens brännande skolfrågor samt porträtt eller andra illustrationer från skolvärlden jämte en rikhaltig notisavdelning.

I Svensk Läraretidning annonseras varje vecka ett stort antal *lediga lärare- och lärarinnetjänster.*

Pris för över 1,100 stora kvartsidor endast 4 kr. 25 öre pr årgång.

Svensk Läraretidning är nödvändig för varje medlem av Sverges allmänna folkskolläraeförening, som vill följa med sin tid. Orädd och självständig har den under tre årtionden fört skolans och lärarekårens talan.

Prenumerera därför på närmaste postanstalt!

Av **EMIL HAMMARLUND** redigerade arbeten:

Svensk Läraretidning från 1882 t. o. m. 1906 utom årg. 1884—1887, som äro slutsålda. Pris för en årgång 3 kr., två 5 kr., tre 7 kr. o. s. v., för samtl. 35 kr. Årg. 1907—1909 kosta vardera 3 kr. Frakten erl. av rekvisenten.

FOLKSKOLEKALENDER för år 1908, 1909 o. 1910.

Praktisk uppslagsbok för alla, som hava att syssla med Sverges folkundervisningsanstalter. Denna uppslagsbok har fått ett enastående erkännande såväl i pressen som av alla fackmän, icke blott i Sverige utan även i våra grannländer. Pris 1 kr. 25 öre i pappband. Inbunden i klotband 1 kr. 50 öre.

BARNBIBLIOTEKET SAGA

En-kronasböcker för barn och ungdom.

Hittills 32 band.

- | | | |
|--|--|--|
| 1. Svenska folksagor I av Fridtjuv Berg. | 11. Styrman Hurtig av Henrik Wrånér. | 22. Tomtesagor av Z. Topelius och Semla Lagerlöf. |
| 2. Robinson Kruse av Henrik Wrånér. | 12. Franska sagor av Hugo Gyllander. | 23. Östan och Västan av Hugo Gyllander. |
| 3. Tusen och en natt I av Anna Wahlenberg. | 13. Hunden Tipp och andra djurberättelser av H. Wendell. | 24. Selim och Kalulu av Henrik Wrånér. |
| 4. Onkel Toms stuga av Amanda Kerfstedt. | 14. Den unge boerhjälten av Hugo Gyllander. | 25. Tomtefars sagor av C. Adelsköld m. fl. |
| 5. Jordan runt på 80 dagar av Henrik Wrånér. | 15. Gula Vargen av Henrik Wrånér. | 26. Ja och Nej av Helena Nyblom. |
| 6. Medeltidssagor av H. Schück | 16. Sagor och berättelser av Svenska författare. | 27. Två års ferier av Alfred Smedberg. |
| 7. Svenska folksagor II av Fridtjuv Berg. | 17. Bröderna Grimms sagor av Hugo Gyllander. | 28. Silvertornet av Selma Lagerlöf, Per Hallström m. fl. |
| 8. Tusen och en natt II av Anna Wahlenberg. | 18. Hittebarnet av Henrik Wrånér. | 29. Riddarsagor av H. och M. Hultenberg. |
| 9. Trojanska kriget av Fridtjuv Berg. | 19. Tomteberättelser av Henrik Wrånér m. fl. | 30. Vildmarkens sagor av Henning Wendell och Hugo Gyllander. |
| 10. Gullivers resor av Hugo Gyllander. | 20. Svenska sägner av Hugo Gyllander. | 31. I Hönslösa av Henrik Wrånér. |
| | 21. Kaptens Grants barn av Anna Wahlenberg. | 32. Diamantäpplet av Louise Zegolson. |

Pris för vardera av dessa arbeten kart. 1 kr., i klotband 1 kr. 25 öre. På särskild begäran kunna de erhållas i starka, prydliga biblioteksband à 1 kr. 50 öre pr ex. Vid rekvisition av 10 ex. med samma pris nedsättes priset till 90 öre för kart. band, 1 kr. 10 öre för klotband och 1 kr. 30 öre för biblioteksband. Flera av dessa böcker användas såsom läseböcker i Stockholms folkskolor och i flera flickläroverk.

SAGA utkommer årligen med sammanlagt 16 häften, vart och ett omfattande 48 sidor, och kan beställas å rikets samtliga postanstalter samt de flesta boklädor.

Pris för hel årgång 1 kr. 50 öre, för halv årgång 80 öre.

Svensk Läraretidnings Förlag, Stockholm.



SKRIVKURSEN

SVEA

omfattar 14 häften: häft. A—D för småskolan, häft. 1—8 för folkskolan, häft. 9—10 för folkskolans högre avdelning och fortsättningsskolan — ett häfte för varje termin. Pris 8 öre utan och 9 öre med omslag. (Gammilstavade ex. av häft. 7—10 realiserar för halva priset.) *Linjeböcker* från 3:60 pr 100. Alla varor franko vid order för minst 30 kr.

Skrivkursen Svea är ett synnerligen vederhäftigt arbete. — Här föreligger en verkligt praktisk skrivkurs. *Svensk Läraretidning.*

Skrivkursen Svea betecknar ett stort framsteg på skrivundervisningens område. — Vi vilja på det varmaste rekommendera *Skrivkursen Svea*. *Folkskolans Vän.*

Skrivkursen Svea har tagit god hänsyn såväl till hygien som metodik och tillfredsställer de långst drivna fordringar. *Ny Ecklesiastik-Tidning.*

Vi tro oss icke säga för mycket, då vi påstå, att *Skrivkursen Svea* är intresseväckande, lärorik och praktisk. *Tidning för Lärarinnor.*

Skrivkursen Svea utgör en epok i välskrivningens historia. Barnen äro alldeles förtjusta i den, och välskrivningstimmarna ha för dem blivit efterlängtaade stunder. Några uppkonstruerade rekommendationer behöves den ej, ty den talar för sig själv. *Skrivkursen Svea* är idealet av allt vad skrivkurser heter. *K. O. Jansson, lärare.*

De enstämmiga lovord, som förekommit såväl i recensioner som i yttranden av lärare angående *Skrivkursen Svea*, äro enligt min mening välförtjänta. Av de skrivkurser, jag varit i tillfälle att se och pröva, synes mig *Skrivkursen Svea* hittills vara öfverträffad i alla avseenden.

Anders Branzell.
Överlärare vid Stockholms folkskolor.

TECKNINGSKURSEN SVEA

omfattar 12 häften, 2 häften för småskolan (Nybörjare A, Nyb. B), 8 häften för folkskolan (1 A, 1 B, 2 A, 2 B, 3 A, 3 B, 4 A, 4 B — ett häfte för varje termin) och 2 häften för fortsättningsskolan, ett för gossar och ett för flickor. Varje häfte finnes i två upplagor, en upplaga med endast blyertstryck och en upplaga med färgtryck. Uppl. med blyertstryck erhålles för 10 öre och med färgtryck för 15 öre pr häfte. För teckningskursen lämpliga färgkritor, vattenfärger och blyertspennor m. m. kunna rekvireras från förlaget.

Teckningskursen Svea innehåller verkligt vackra, roande och lärorika bilder, vilka säkert med tacksamhet och förståelse skola mottagas särskilt av landsbygdens lärare och lärarinnor.

Tidning för Lärarinnor.

Genom föreliggande arbete erbjudas våra barndomsskolor en värdefull skatt — ett arbete, som förmår intressera och utveckla. *Folkskolans Vän.*

Teckningskursen Svea förefaller att vara en syster till stockholmsmetoden — en vacker, väl smyckad och för livet lyckligt rustad syster.

— Samtliga häften äro utgivna i två editioner, en med endast blyertstryck och en med figurerna färglagda med diskreta och väl träffade enkla färger, som av barnen lätt kunna åstadkommas med billiga färgkritor eller vattenfärger. Med tanke på den stora dragningskraft, som färger alltid utöva på barnasinnets, ävensom det djupa, färgen alltid ger åt helhetsintrycket, må man emellertid önska, att den färgtryckta upplagan må finna allmännaast användning. Då ju färgläggningen kan åstadkommas med mycket enkla medel, borde ingen skola undanhålla barnen den stora glädjen att få måla.

Svensk Läraretidning.

STORT LAGER AF ALL SLAGS SKOLMATERIELL. BEGÄR PRISKURANT!

Magn. Bergvalls Förlag, Stockholm.

Drottningg. 108. Riks. 7156. Allm. 195 95.

På
J. BECKMANS FÖRLAG
 STOCKHOLM

äro följande arbeten utkomna och säljas i rikets boklädor:

- Asperén, K. och Damm, I.** Lärobok i räkning för allmänna läroverken. Illustrerad, inb. Kr. 2.—.
 — Hufvudräkne-öfningar, inb. à Kr. 1.—.
 — Lärobok i Geometri, motsvarande Euklides fyra första böcker, inb. Kr. 1.—.
- Bergström, Ola.** Lärobok i Sveriges historia för folkskolan, med 76 illustrationer och 1 karta; 3:e upplagan, inb. 60 öre.
- Dalín, A. F.** Svenska språkets Synonymer, häft. Kr. 3.—, inb. Kr. 4.50.
 — Dansk, Norsk och Svensk Ordbok, häft. Kr. 3.50, inb. Kr. 4.—.
- Dalín, G.** Främmande ord i svenska språket. Förklaring jämte uttal och härledning, häft. Kr. 8.—, inb. Kr. 9.50.
- Damm, I.** Samling af mer än 20,000 sifferexempel till bråkläran, inb. Kr. 3.—.
- Palmgren, Aug.** Om teckningen af Perfekt particip och Supinum. T- och DT-regler, inb. 30 öre.
- Scharling, C. Henrik.** Professor i teologi, *Mänsklighet och Kristendom* i deras historiska utveckling. En framställning af historiens filosofi. Kompl. i tvenne delar à Kr. 3.—.
- Sundén, D. A.** Svensk språklära, inb. à Kr. 2.—, 1.50, 50 och 35 öre.
 — Ny Svensk rättskrifningslära, inb. 50 öre.
 — Rättskrifningsöfningar med upplysande noter, inb. 50 öre.
 — Öfversikt af Nordiska mytologien, häft. Kr. 1.25.
 — Svensk litteraturhistoria, inb. Kr. 2.—.
 — Svensk Ordbok, kompl. i häften Kr. 10.25, inb. 12.—.



ORGLAR med
 ”Harmoniflöjt”,

som har fylligare, rundare och mera orgelliknande tonfärg än andra harmonistämmor. **Harmoniflöjtens konstruktion är olik** förutvarande stämmors och dess musikaliska, sköna tonfärg är överraskande. Orglar med harmoniflöjt och stämddispositioner i samråd med svenska musikauktoriteter tillverkas endast av **C. A. V. Lundholms** orgelfabrik.

PIANON OCH FLYGLAR

från Kungl. hovlev. **Billberg, Ibach,**
 John Pettersson, Baumgardt, Engström, Johannisson m. fl. till fabrikspriser.

MIGNON OCH PHONOLA,

självspelande pianon med många företräden framför andra. Mångårig garanti. Bekväma betalningsvillkor. Begagnade instrument i byte.

Ombud antagas. Priskuranter å instrument och musikaler sändas franko. Instrumenter belönade med Grand Prix, Guld- och Statsmedaljer och rek. av alla svenska och utländska musikauktoriteter.

DAHLSTRÖMS ORGEL- & PIANOMAGASIN
 68 DROTTNINGGATAN 68, STOCKHOLM

Heikes Skrivsystem.

Bland de många utmärkta utlåtanden, som **under 1909** kommit oss tillhanda, kunna vi ej neka oss nöjet anföra, vad en intresserad skolman skriver, och detta — **märk väl** — **utan att vi genom personlig bekantskap eller på annat sätt därtill i minsta mån givit anledning.** Obs.! Kursiveringarna i utlåtandet av oss. Han skriver:

»**Heikes nya skrivsystem**, som sedan några år tillbaka använts vid härvarande småskoleseminarium och nyligen även blivit infört i dess övningskola, **har visat sig bättre än något annat i stånd att fångsla elevernas intresse och givit till resultat en synnerligen jämn och god handstil.** Någon gång har resultatet blivit rent **underbart**, i det en från början vanvårdad och ojämn stil **på mindre än ett år förvandlats till nära nog mönsterstil.**

Då detta skrivsystem med avseende på textinnehåll, uppställning och praktisk användning **fyller långt gående pedagogiska och estetiska krav, borde det införas i varje skola, framför allt i sådana, där man klagat över allt för ringa resultat av skrivundervisningen.**

Borås den 20 februari 1909.

G. V. ULÉN.

Föreståndare för Borås småskoleseminarium.»

Äldre utlåtanden: » — — Därför är det också något av levande liv och personlighet uti dessa rader av bokstäver och ord, vilka i all sin enkelhet äga en harmoni och karaktär, som måste föga ögat, fångsla barnasinnets och ovillkorligen egga till efteräpning. Erfarenheten härav har också bekräftats. Från olika håll, där man redan varit i tillfälle pröva de nyutkomna skrivhäftena, berättas, att »småttingarna äro riktigt förtjusta», då de få taga upp och skriva i dem.» — —

(Tidn. f. Lärarinnor.)

» — — Det för Heike utmärkande *konstnärliga* draget har ju ock vid olika tillfällen framhållits. Och då man i våra dagar alltmera börjat inse vikten av att vid skolundervisningen betjäna sig av de hjälpmedel, konsten inom olika områden erbjuder, inses lätt betydelsen av att barnen vid skrivövningarna erhålla de bästa möjliga, de i estetiskt hänseende mest tilltalande förebilderna. Att Heike med sin konstnärsnatur varit rätte mannen att låta detta nog så viktiga drag komma särskilt till heders i sina skrivsystem, torde vara allmänt känt och erkänt — —.»

(Folksk. Vän.)

»**Mästerhanden röjer sig å varje sida i dessa (Heikes) häften. De trotsa all konkurrens och överglänsa alla hittills utgivna skrivverk.**» (Ur brev från en framstående skrivlärare, som i över 20 år *uteslutande* ägnat sig åt skrivkonsten.)

Folkskoleinspektören **J. Franzén** har i Södertelje—Södertörnposten angående **Södertelje folkskolor** — där **uteslutande Heikes system** har använts **de senaste 19 åren** — uttalat, att »*undervisningen i stort sett skötes mycket väl, i vissa avseenden rent av mönstergillt. Detta senare gäller särskilt skrivningen.*»

Av Heikes skrivsystem omsätts årligen c:a 500,000 förskriftshäften. Det kan **anpassas efter de mest olika skolformer** och behov. Jfr. sidd. 15—17 i broschyren **Vinkar och Råd** (pris 10 öre).

➡ **Heikes skrivsystem** exp. vid **direkt beställning** hos oss alltid **omgående** mot kontant eller efterkrav med 25 proc. rabatt. **Prov franko** mot 10 öre i frimärken pr häfte.

Rikstel. 69 23.

Kalligrafias Förlag, Stockholm.

Allmänna Liff-

försäkringsbolaget
Strandvägen 5 A, Stockholm,

är Sveriges

äldsta samt ett af Sveriges största
ömsesidiga lifförsäkringsbolag med fasta premier.

:: VINSTEN ::

faktiskt utbetald till de lifförsäkrade uppgick den
_____ 31 dec. 1909 till mer än _____

1,040,000 Kronor

ett resultat, som ej uppnåts af något annat svenskt
_____ ömsesidigt lifförsäkringsbolag. _____

Fonder den 31 Dec. 1909:

öfver **14,400,000** Kr.

Lifförsäkringssumma den 31 dec. 1909:

öfver **60,400,000** Kr.

SVERIGES ALLM. FOLKSKOLLÄRAREFÖRENINGENS LIFFÖRSÄKRINGSGRUPP

INOM

LIFFÖRSÄKRINGSBOLAGET

SVECIA

HUFVUDKONTOR:

STRANDVÄGEN 7 :: STOCKHOLM

MEDLEMMAR af Sveriges Allm. Folkskollärareförening torde beakta fördelarna af att försäkra sig i den särskilda gruppen.

◆ ◆ ◆

Agenter antagas!

Begär prospekt och upplysningar!

Här är lösningen

på frågan, **hur** Ni skall kunna skaffa Er böcker. När Ni tycker, att bokhyllan är mager, att vinterkvällen är lång, när Ni vill använda ferien till vidare utbildning och förkovran, kom då ihåg **Idunas avbetalningsbibliotek**, kom då ihåg, att Ni kan, om Ni verkligen vill. Ty **Idunas avbetalningsbibliotek** erbjuder Er **goda och roliga böcker** i nya exemplar; Ni får dem **fraktfritt** och med **rabatt**. Ni får dem efter **fritt val** och på **avbetalning**. Ingenting behöver Ni betala, förr än böckerna stå på Er hylla, och Ni får ordna med likviden efteråt i småposter, alldeles

som det bäst passar

Er. Begär våra boklistor och villkor. De sändas **gratis** och skola visa, **hur** vi kunna göra ett sådant erbjudande. Vår bästa rekommendation är tillfredsställda kunder. Vi sätta Er gärna i förbindelse med lärare och lärarinnor, som begagnat sig av vårt erbjudande, så att Ni själf kan kontrollera om de blivit nöjda, och om vi lovat för mycket.

Därför är lösen:

Idunas avbetalningsbibliotek

Förlagsaktiebolaget Iduna.
17 Bryggaregatan, Stockholm.

Riks Telefon 95 96

Stlm. .. 70 28



Kungl. Hofleverantör.

Telegramadress:

Orgelfabriken

A.-B. Skandinaviska Orgel- & Pianofabriken

41 Mästersamuelsgatan 41, Stockholm.

OBS! Bland samfliga större orgelfabriker såsom
medsökande erhållit leveransen af orglar
till Stockholms folkskolor.

Priskurant portofritt på begäran.

Svensk Folkskolematrikel 1910.

De mest lästa stockholmstidningarna

— särskild inom lärarekåren — äro

AFTONBLADET OCH DAGEN

hvilka numera utkomma 7 gånger i veckan, i det prenumeranterna erhålla innehållsrika och omväxlande söndagenummer.

Postprenumeranterna på Aftonbladets dagliga upplagor och Dagen erhålla gratis bland andra utmärta bilagor den värdefulla veckotidningen **LANDTMANNABLADET** och den populära veckotidningen **EROKIGA BLAD**. Aftonbladets Halfveckoupplagas prenumeranter erhålla gratis Landtmannabladet och mot en låg tilläggsafgift Brokiga Blad.

Samtliga prenumeranter erhålla årligen gratis tre pråktliga, rikt illustrerade, särskildt för de båda tidningarnas räkning skrifna, 96-sidiga arbeten i Aftonbladets och Dagens Populära Bibliotek med ett bokhandelsvärde af sa. kr. 3.50. Under 1909 voro dessa arbeten »Egnahemssträdgården», »God mat» och »Ur världslitteraturens skattkammare» samt under 1910 »Varnkänsod», »Prydnadsod» och »Svenska dikter och visor i urval».

Vi vilja särskildt fösta hrr lärarens uppmärksamhet på, att det af framstående sakkunniga högt lofordade bokarbetet »Svenska dikter och visor i urval», som äfven är afsedt till bruk vid undervisning och öfning i skolor och hem och i hvilket arbete därtill användts nystafning, tillhandahålles resp. skolor i en extra ytterst prisbillig, pryddigt inbunden upplaga.



Hrr lärare — äfvensom andra — äro vidare i tillfälle att till synnerligen låga pris från Aftonbladets exp., Stockholm, erhålla här nedan nämnda icke minst vid undervisning ovanligt nyttiga bokarbete och kartor, hvilka icke borde saknas i någon skola eller något sockenbibliotek.

Ett särskildt för hvarje på landet boende högst värdefullt arbete är boken

Svenska Allmogehem

utgifven af Gust. Carlsson under medverkan af Dr. Adr. Molin och framstående fackmän.

Arbetet i fråga, som af pressen erhållit enstimmiga loford och betecknats såsom ett verkligt nationalverk, omfattar 200 boksidor med 66 bilder samt 15 fina af pianotningar åtföljda plattscher. I texten lämnas sakkärliga råd och upplysningar angående landbruk, trädgårdsskötsel, byggnadsmetoder m. m.

Priset på »Svenska allmogehem» är i bokhandeln kr. 5.75, men från Aftonbladets expedition erhålles arbetet till det enastående låga priset af kr. 1.50, hvartill kommer porto 30 öre. Vid köp af ett större antal ex. samtidigt lämnas boken ännu billigare.

Ingen som är bosatt på landet eller är på något vis intresserad af vår modernisering, bör underlåta att till ett så billigt pris förvärfa sig »Svenska allmogehem».



Naturligtvis bör hvarje svensk skaffa sig nöjaktigt kännedom om landets hufvudstad och dess omgifningar. Detta sker bäst genom köp af

Aftonbladets och Dagens

Karta öfver Stockholm med grannkommuner.

Kartan är utförd efter alla nyaste mätningar i skala 1:30,000 och i format 85x100 cm., samt är den första karta, som noggrant upplager alla förstäder, villa- och egnahemsamhällen, hvilka under de senaste åren uppskiätt rundt Stockholm. Kartan, hvars bokhandelsvärde är kr. 4.—, erhålles genom Aftonbladets exp., vare sig vikt och försedd med omslag — afsedd att bäras i fickan — eller ovikt och utan omslag, porto- och emballagefritt till det billiga priset af kr. 1.50 pr st. Vid rekvisition af större antal samtidigt lämnas kartan ännu billigare.

Beakta, att ofvannämnda karta är nyttig och nöjsam att ha icke blott för alla som bo och färdas i Stockholm och dess omnejd, utan äfven för en hvar som vill skaffa sig kännedom om vår hufvudstad och dess omgifningar.

Rekvizitioner af här ofvannämnda bokarbete och kartor insändas till *Aftonbladets exp., Stockholm*, hvarvid å kuvertet tydligt angifves rekvisition af Svenska allmogehem, resp. »Swampkarta», »Europakarta» eller »Stockholmskarta». Det rekviserade expedieras antingen mot försökslikvid pr postauvisning, i fri- resp. sparmärken eller mot postförsökslik resp. efterkräf.



Observera att bokarbetet och kartorna kunna rekviseras af alla, således äfven af personer, hvilka icke äro prenumeranter på Aftonblad eller Dagen!

En oombärlig hjälpreda i skog och mark är *Aftonbladets och Dagens*

Swampkarta med tillhörande text.

Swampkartan är tryckt i stort format öfver en meters höjd och $\frac{2}{3}$ meters bredd, å extrafint, tjockt papper i tio litografiska färger på Generalstabens Litografiska anstalt och meddelar fullt naturtrogna afbildningar af närmare ett hundratal af våra vanligaste ätbara och icke ätbara svampar.

Kartan tillhandahålles allmänheten såväl ovikt, försedd med lister och hängare och afsedd att uppfastas på väggen, som vikt och försedd med omslag.

I den åtföljande broschyren lämnas först och främst en vägledande beskrifning öfver de å planschen afbildade svamparna. Vidare redogöres utförligt för skilnaderna mellan ätliga och giftiga svampar m. m., hvarjämte lämnas anvisningar för svamparnas insamling, rensning och förvaring. Slutligen meddelas beskrifningar på tillredningen af ett 30-tal välsmakande svamprätter.

Swampkartan jämte den tillhörande broschyren, som hafva ett bokhandelsvärde af kronor 3.50, erhållas — vare sig kartan är vikt eller ovikt — genom Aftonbladets exp. porto- och emballagefritt till endast kr. 1.50. Vid köp af större antal ex. samtidigt ställer sig priset ännu billigare.

Hvarje lärare bör skaffa sig denna utmärta swampkarta för att bli i tillfälle att på bästa sätt tillgodogöra sig skogarnas rikedom på svamp både för egen och andras del.



En karta, som alla böra äga, är

Aftonbladets och Dagens

Väggkarta öfver Europa.

Denna fullt moderna karta är utförd i sju färger efter bästa möjliga nyaste original i en storlek af 65x75 cm. och utmärker sig för stor tydlighet i för-enting med en afsevärd hamnrikedom.

Den är tryckt på mycket god kartong och försedd med lister och hängare. Dess bokhandelsvärde är kr. 3.—, men genom Aftonbladets exp. erhålles kartan porto- och emballagefritt till endast 90 öre pr st.; vid köp af minst 5 ex. kostar kartan 75 öre och vid köp af minst 10 ex. 65 öre pr st.

Ingen bör försumma detta enastående tillfälle att till ett ytterst lågt pris erhålla en så värdefull och pryddig karta som Aftonbladets o. Dagens karta öfver Europa.