



Dette værk er downloadet fra Danskernes Historie Online

Danskernes Historie Online er Danmarks største digitaliseringsprojekt af litteratur inden for emner som personalhistorie, lokalhistorie og slægtsforskning. Biblioteket hører under den almennyttige forening Danske Slægtsforskere. Vi bevarer vores fælles kulturarv, digitaliserer den og stiller den til rådighed for alle interesserede.

Støt Danskernes Historie Online - Bliv sponsor

Som sponsor i biblioteket opnår du en række fordele. Læs mere om fordele og sponsorat her: <https://slaegtsbibliotek.dk/sponsorat>

Ophavsret

Biblioteket indeholder værker både med og uden ophavsret. For værker, som er omfattet af ophavsret, må PDF-filen kun benyttes til personligt brug.

Links

Slægtsforskerens Bibliotek: <https://slaegtsbibliotek.dk>

Danske Slægtsforskere: <https://slaegt.dk>





Sven-Erik Andersen

Det gamle Fredericia

fortalt i Billeder

En Vandring gennem en svunden Tid

1. Del



1968

Elbo Tryk = Fredericia

FORORD

FORMÅLET med nærværende værk er først og fremmest at samle og bevare de gamle billeder, der bedre end mange ord fortæller om den udvikling, der har fundet sted i Fredericia by. Teksten til de enkelte billeder er affattet på en sådan måde, at De kan forestille Dem på vandring blandt meget, som nu er borte. Jeg har forsøgt at placere tilskueren netop det sted, hvorfra billedet er taget. Årstallene er, i mange tilfælde, angivet med en margin på nogle få år til begge sider.

Det har ikke været hensigten at give en udtømmende skildring af Fredericia bys historie, som allerede er behandlet grundigt af bl. a. Hugo Matthiessen og Eduard A. Nissen.

Som De vil se på titelbladet, er dette bind betegnet som I. del, det har nemlig vist sig, at der eksisterer et så stort antal billeder, at der er nok til flere bøger. II. del er tænkt som en skildring af Fredericia som fæstningsby.

Når dette værk har kunnet udkomme, er der først og fremmest grund til at takke de mange kendte og ukendte fotografer, som har taget billederne. Der kan bl. a. nævnes Hugo Matthiessen og stabssergent Storm.

Det er mig en kær pligt at rette en hjertelig tak til de privatpersoner, som har stillet billeder til min rådighed. En særlig tak til Fredericia Museum, hvorfra de fleste billeder er hentet.

SV. E. ANDERSEN.



Nr. 1. Vi begynder vor vandring udenfor Danmarksporten. Indenfor porten ses Spritfabriken. I dag ligger her Hotel »Landsoldaten«. Ca. 1928.



Nr. 2. Vi er nu kommet indenfor Danmarksporten og kigger ud mod Vesterbrogade. Bemærk skildvagten ved hovedvagten. Ca. 1928.



Nr. 3. Går vi fra Danmarksgade lidt ned ad Vestervoldgade og ser tilbage mod pladsen ved Landsoldaten, hvor der så således ud. Huset midt i billedet er bagsiden af Hovedvægten, der før Danmarksportens gennemførelse var meget længere, end den er i dag.



Nr. 4. Her står vi i Danmarksgade foran Landsoldatpladsen og ser over mod Norgesgade. Bygningen til venstre i billedet er Frederiksen's Textilfabrik. Ca. 1900.



Nr. 5. Fra hjørnet af Kirkestræde ser vi Den folkelige Forsamlingsbygning og Spritfabrikken. Ca. 1930.



Nr. 6. Den folkelige Forsamlingsbygning set fra samme sted, men 30 år tidligere, altså ca. 1900.

VI FORTSÆTTER TUREN NED GENNEM DANMARKSGADE.



Nr. 7. Danmarksgade set fra Kirkestræde mod øst. Ca. 1907.



Nr. 8. Dette billede er set fra næsten samme sted som ovenstående, men er fra ca. 1885. Bag de marcherende soldater ses telte fra torveboderne, idet torvedagen dengang afholdtes i Danmarksgade.



Nr. 9. Det syd-østlige hjørne af Danmarksgade og Vendersgade. Hvor »Taarnborg« nu ligger. Ca. 1900.



Nr. 10. Købmand Duus' nye ejendom, på det nord-østlige hjørne af Vendersgade. Ca. 1907.



Nr. 11. Går vi lidt op ad Vendersgade og ser mod syd, så der i ca. 1880 således ud. Hjørnet i forgrunden er Danmarksgade. Bemærk rendestensbrædtet og skildvægten udfør Carl I. Christensen.



Nr. 12. Vi er nu nær til Danmarksstræde og ser til venstre hjørnet af Riddergade. Bemærk orkesteret ved Riddergade. Ca. 1900.



Nr. 13. Her ser vi fra Danmarksgade ned ad Danmarksstræde. Ca. 1910.



Nr. 14. For enden af Danmarksstræde, hvor Cahr's Sølvvarefabrik nu ligger, lå tidligere købmand J. M. Jørgensens gård. Ca. 1900.



Nr. 15. Går vi ind i gården, så der bag facaden således ud i J. M. Jørgensens gård. Ca. 1910.



Nr. 16. Riddersgade set fra Danmarksgade mod nord ca. 1910.

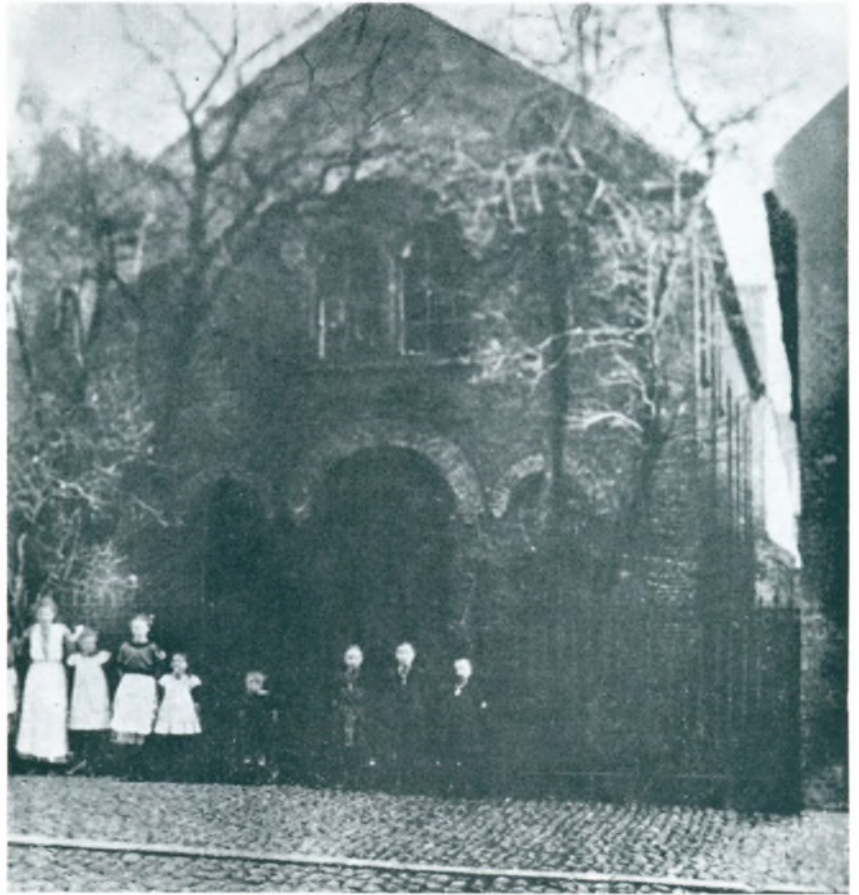

Nr. 17. Går vi lidt op ad Riddergade, ser vi her den Jødiske Synagoge. Ca. 1910. Nedrevet 1915.



Nr. 18. Danmarksgade nr. 18, mellem Danmarksstræde og Gothersgade. Daværende købmand J. Hermanns ejendom. Købmand Annæus Christensen, »Messen«, og J. Hermann står indenfor porten. Ca. 1900.



Nr. 19. Inden vi fortsætter, kaster vi et blik tilbage ad Danmarksgade mod vest. Bygningen, der ses i baggrunden midt for gaden, er Hovedvagten, der som omtalt dengang var længere. Ca. 1910.



Nr. 20. Vi vender igen blikket mod øst. Første bygning til højre er hjørnet af Gothersgade. Midt i billedet på hjørnet af Prinsessegade ses Hestbæks boghandel. Ca. 1900.



Nr. 21. Vi er nået til Gothersgade og ser fra Danmarksgade mod syd ad denne. Ca. 1910.



Nr. 22. Billedet viser »Marked på Korsgaden«. Hjørnet af Danmarksgade og Prinsessegade set fra Gothersgade. Efter maleri af Hammer 1871.



Nr. 23. Dette billede er som billede nr. 22 også set fra Gothersgade mod øst. I forgrunden på hjørnet af Prinsessegade ses »Frederiksklubben« på det syd-østlige hjørne. Ca. 1880.

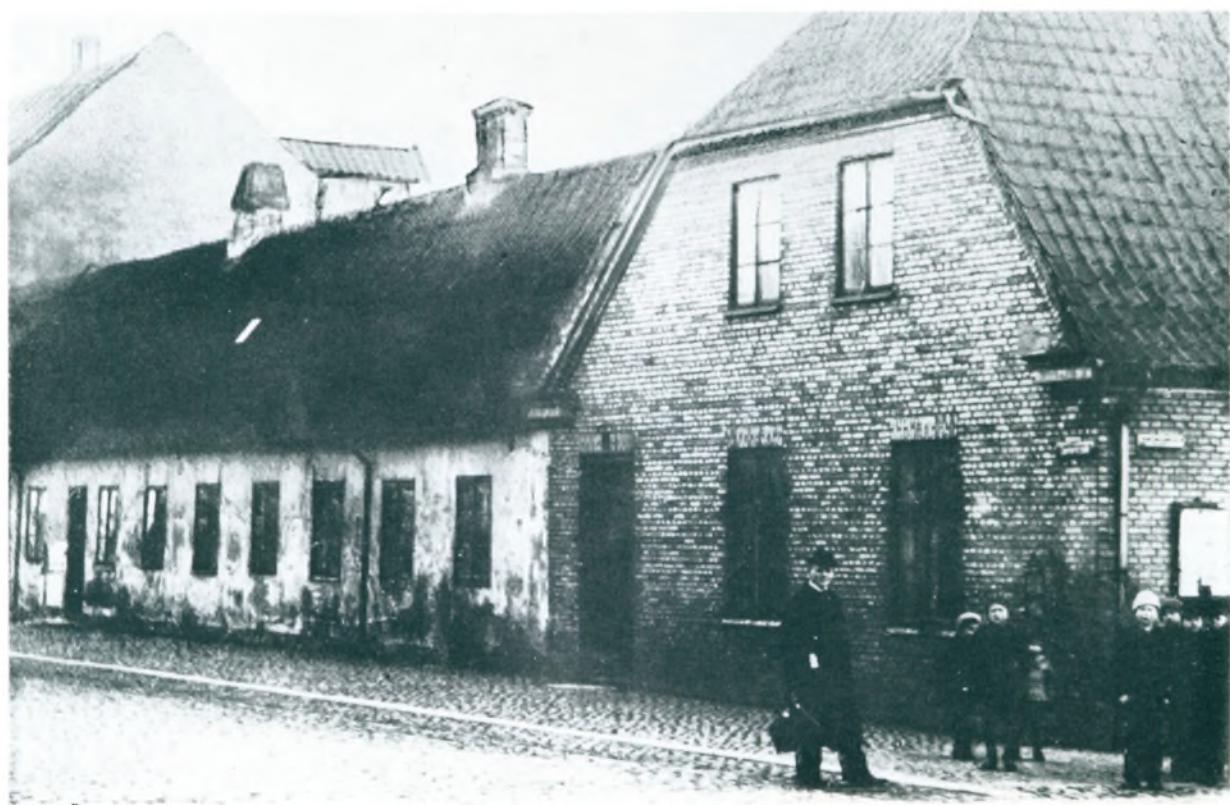

Nr. 24. Vi er her nået til Prinsessegade, hvor vi endnu tydeligere ser både »Snasken« og »Frederiksklubben«. Ca. 1880.



Nr. 25. Stående på samme sted vender vi blikket mod nord ad Prinsessegade. I baggrunden ses Voldmøllen (brændt 1910).
Ca. 1900.



Nr. 26. Hvor »Frederiksklubben« lå, graves her grunden ud til Fredericia Teaters ejendom, der ses på næste billede.
Ca. 1897.

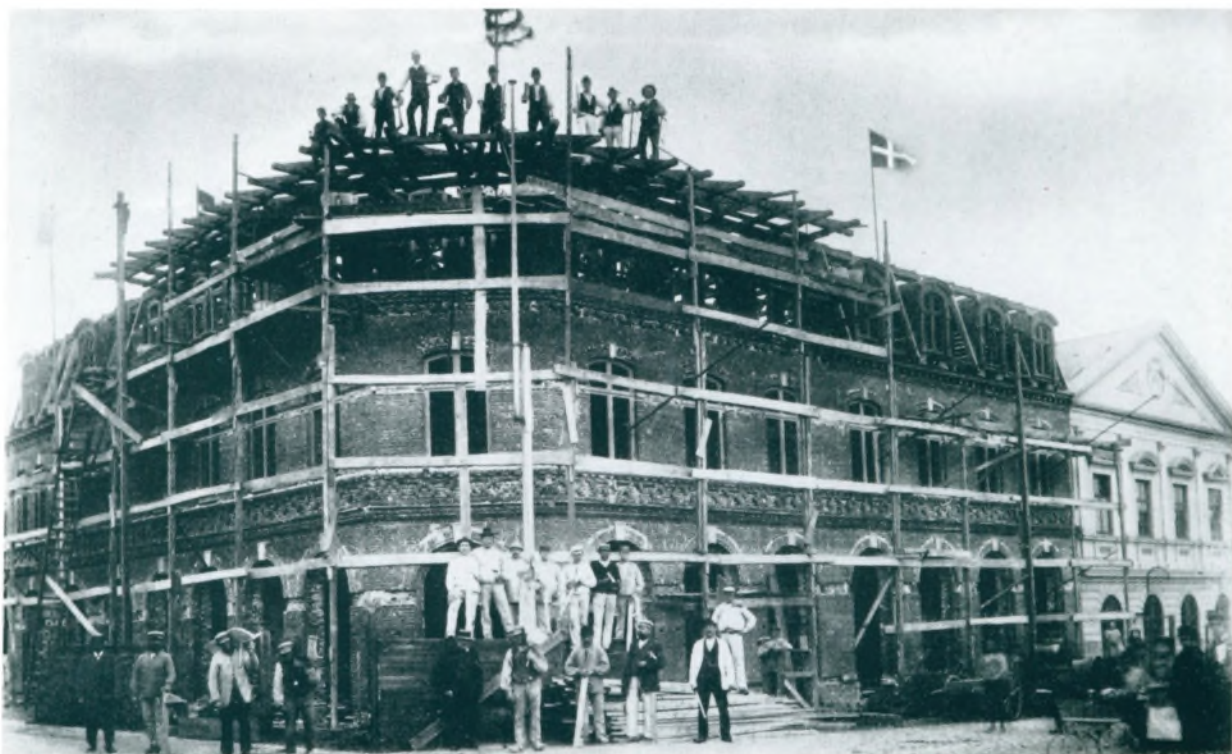

Nr. 27. Her ses bygningen ved rejsegildet i 1898. Bag de 4 store vinduer mod Teaterbygningen var restauration. I haven bag bygningen serveredes om sommeren. Fra teateret var der en dør til restaurationen. Døren ses på foregående billede.

FRA KØBMAGERGADE MOD ØST



Nr. 28. Her ser vi fra Købmagergade mod Østervold. Bygningen til venstre var en efter tiden anselig bygning. Den blev opført ca. 1884. Ca. 1907.



Nr. 29. Hvor den på foregående omtalte bygning blev bygget, lå tidligere denne ejendom. Den ejedes af købmand P. Krohn, som her drev spækhøkerbutik. Ca. 1880.



Nr. 30. Samme hjørne med den nye ejendom. Ca. 1910.



Nr. 31. Vi vender her blikket ad Købmagergade mod nord og ser den vestre side. Ca. 1907.



Nr. 32. Og ser vi mod syd, så her således ud. Ca. 1907.



Nr. 33. Vi er nået til Dalegade og ser her mod syd. Bygningen til venstre er maltgøreriet. Den østlige side af Dalegade er endnu på dette tidspunkt ubebygget. Ca. 1904.



Nr. 34. Her fra Bjerggade kaster vi blikket tilbage ad Danmarksgade mod vest. Ca. 1907.

VED KONGENSGADE



Nr. 35. På hjørnet af Kongensgade lå Trinitatis Borgerkole. (Nedrevet 1954). Bemærk til højre en del af træstakittet, der omsluttede Trinitatis Kirkegård. Ca. 1900.



Nr. 36. På det modsatte hjørne (S.V.) lå W. Eblings Cigarfabrik. Ca. 1900.



Nr. 37. Et blik fra Korgensgade ad Danmarksgade mod øst. Ca. 1907.

FRA DANMARKSGADE TIL JYLLANDSGADE



Nr. 38. På vej fra Danmarksgade til Jyllandsgade går vi forbi Eksercerhuset ved Østervold.

JYLLANDSGADE FRA ØST MOD VEST



Nr. 39. Vi går fra Østervoldgade ned ad Jyllandsgade. Fra Dronningensgade ser vi op mod Østervold. Husene til venstre i billedet er nedrevet. I stedet ligger her nu Bülow's Kaserne. Ca. 1925.



Nr. 40. Fra Kongensgade set mod vest. Bygningen med den høje skorsten til højre i billedet er maltgøreriet på hjørnet af Bjerggade. Ca. 1895.

VED AXELTORV



Nr. 41. Vi er gået en tur op i Geddesborgs tårn, hvorfra udsigten så således ud. I forgrunden ses Axelstorv. Ca. 1910.



Nr. 42. Maltgørieriet set fra Dalegade. Den nordlige del indtil skorstenen blev senere udvidet med en etage. Brøndre 1966. Ca. 1904.



Nr. 43. Axeltorv set fra Torvegade mod Dalegade. Ca. 1910.

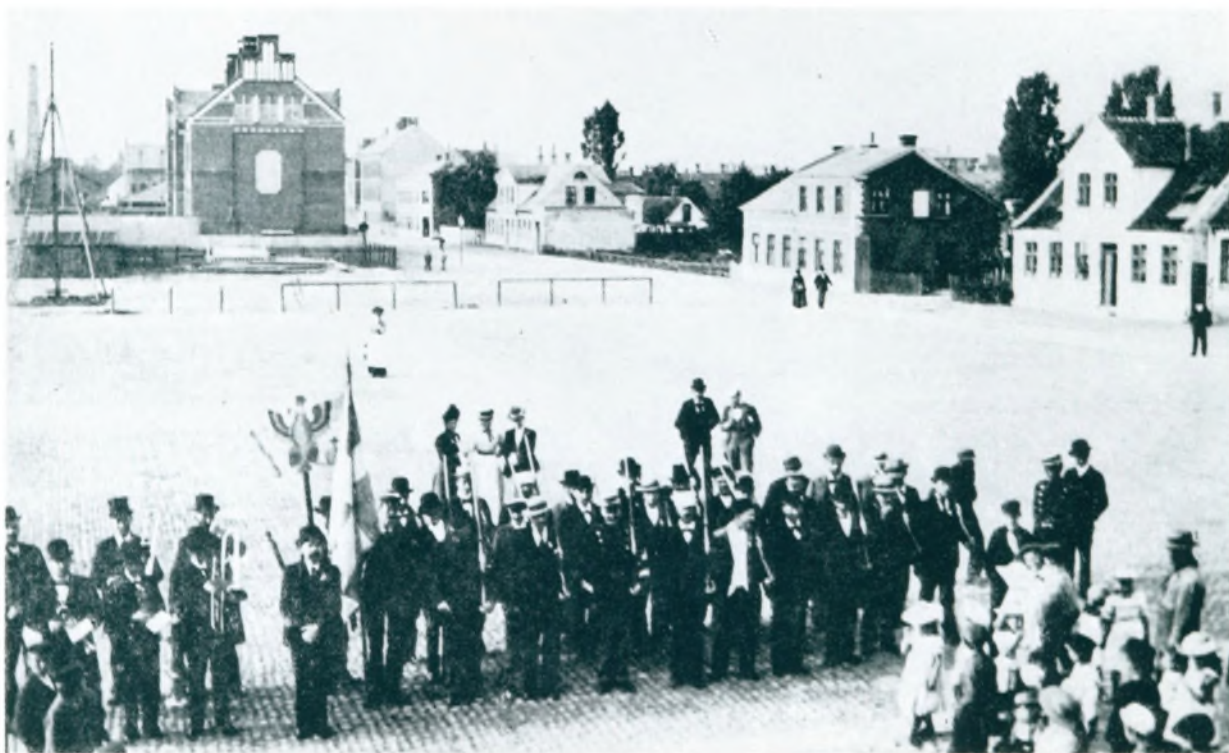

Nr. 44. »Det borgerlige Skydeselskab« opmarcheret på Axeltorv ved Jyllandsgade. I baggrunden ses Købmagergade. Ca. 1900.



Nr. 45. Vi er nået til Købmagergade og ser ad Jyllandsgade mod vest. Bygningen i forgrunden til venstre er Hanghøjs restaurat. Ca. 1910.



Nr. 46. Ser vi fra samme sted tilbage, ser vi hen over Axelstorv. Ca. 1905.



Nr. 47. Vi er gået over på den vestlige side af Købmagergade og ser her på den anden side af gaden bager Honorés hus. Ca. 1904.



Nr. 48. Fra indvielsen af Axelstov i 1896. Tidligere afholdtes torvet som omtalt i Danmarksgade. Billedet er set fra Købmagergade mod øst.



Nr. 49. Vi fortsætter op ad Jyllandsgade og ser her to gamle huse, der lå mellem Købmagergade og Prinsessegade. Hvor nr. 43 nu ligger. Ca. 1905.



Nr. 50. Fra samme sted set mod vest. I forgrunden hjørnet af Prinsessegade. Ca. 1910.



Nr. 51. Vi er nået til Prinsessegade og ser ad denne mod syd. Ca. 1880.



Nr. 52. Her ses hjørnet af Gothersgade. Bygningen til venstre blev bygget til hospital. Senere havde kærnerkontoret til huse her. Ca. 1907.



Nr. 53. Vi har her passeret Gothersgade og ser tilbage ad Jyllandsgade, som der så ud ca. 1880. Den første bygning til højre i billedet lå på hjørnet af Gothersgade.



Nr. 54. Samme hjørne, som der så ud ca. 1925. Nu »Hjørnemagasinet«.



Nr. 55. Mellem Gothersgade og Danmarksstræde ses her blikkenslager Axel Petersens ejendom. Den havde nr. 33 og 13, hvor fotograf Vejsholt nu ligger. Ca. 1908.



Nr. 56. Her er vi nået op til Vendersgade og ser på det nordvestlige hjørne købmand Utzons ejendom. Vandposten, som ses til venstre i billedet, stod et lille stykke ude på gaden. Ca. 1900.



Nr. 57. En af de første biler i Fredericia, set på hjørnet af Jyllandsgade og Vendersgade. Ca. 1910.



Nr. 58. Vi går videre og ser her det sydvestlige hjørne af Norgesgade. Ca. 1896.



Nr. 59. Inden vi fortsætter op ad Jyllandsgade, går vi lige en tur op ad Norgesgade mod Danmarksgade. Vi ser først avlsbruger Nies' ejendom, og derefter Spritfabrikken. I baggrunden ses Hovedvagten. Ca. 1900.

TILBAGE TIL JYLLANDSGADE



Nr. 60. Vi er her nået til Slesvigsgade, som vi ser mod syd. Huset, man ser i baggrunden, ligger i Sjællandsgade. Ca. 1900.



Nr. 61. Vi er gået op på Volden ud for Jyllandsgade og ser her over mod Prangervejs kvarteret. Slesvigs Bastion ses til venstre i billedet. Ca. 1904.



Nr. 62. Vi går rundt om Slesvigs Bastion og ser her ud over Møllebugten. I forgrunden dæmningen ud for Sjællandsgade. Her blev Sjællandsgade senere ført gennem volden. Ca. 1900.



Nr. 63. Dæmningen er her set fra modsat side, idet vi er gået videre mod syd og står på Holstens Bastion. Ca. 1918.



Nr. 64. Her ses stedet udenfor Volden, hvor Sjællandsgade blev ført igennem. Ca. 1904.



Nr. 65. Vi går igen indenfor voldene. Her er vi på det stykke af Vestervoldgade, der ligger syd for Sjællandsgade. I baggrunden ovenfor bakken ligger Sjællandsgade. Ca. 1910.



Nr. 66. Udsigt fra Voldskræningen ved Holstens Bastion mod øst. I forgrunden baneterrænet. I baggrunden længst til venstre ses Stubmøllen, der lå ved Østervold. Lidt længere til højre ses det dengang nyopførte døvstummeinstitut. Ca. 1885.



Nr. 67. Samme motiv ca. 1900. Man bemærker, at baneterrænet er stærkt udvidet i de forløbne ca. 15 år.



Nr. 68. Vi går videre til Søbjerg og ser herfra over mod den da nyopførte banegård. Ca. 1880.



Nr. 69. Vi er her kommet nedenunder Søbjerget og ser fra hjørnet af Norgesgade og Søndervoldgade over mod færgelejerne. Ca. 1930.

EN TUR UDENFOR VOLDENE



Nr. 70. Vi er drejet skarpt til højre og går ud ad den gamle Strandvej, som her ses inde fra byen. Ca. 1930.

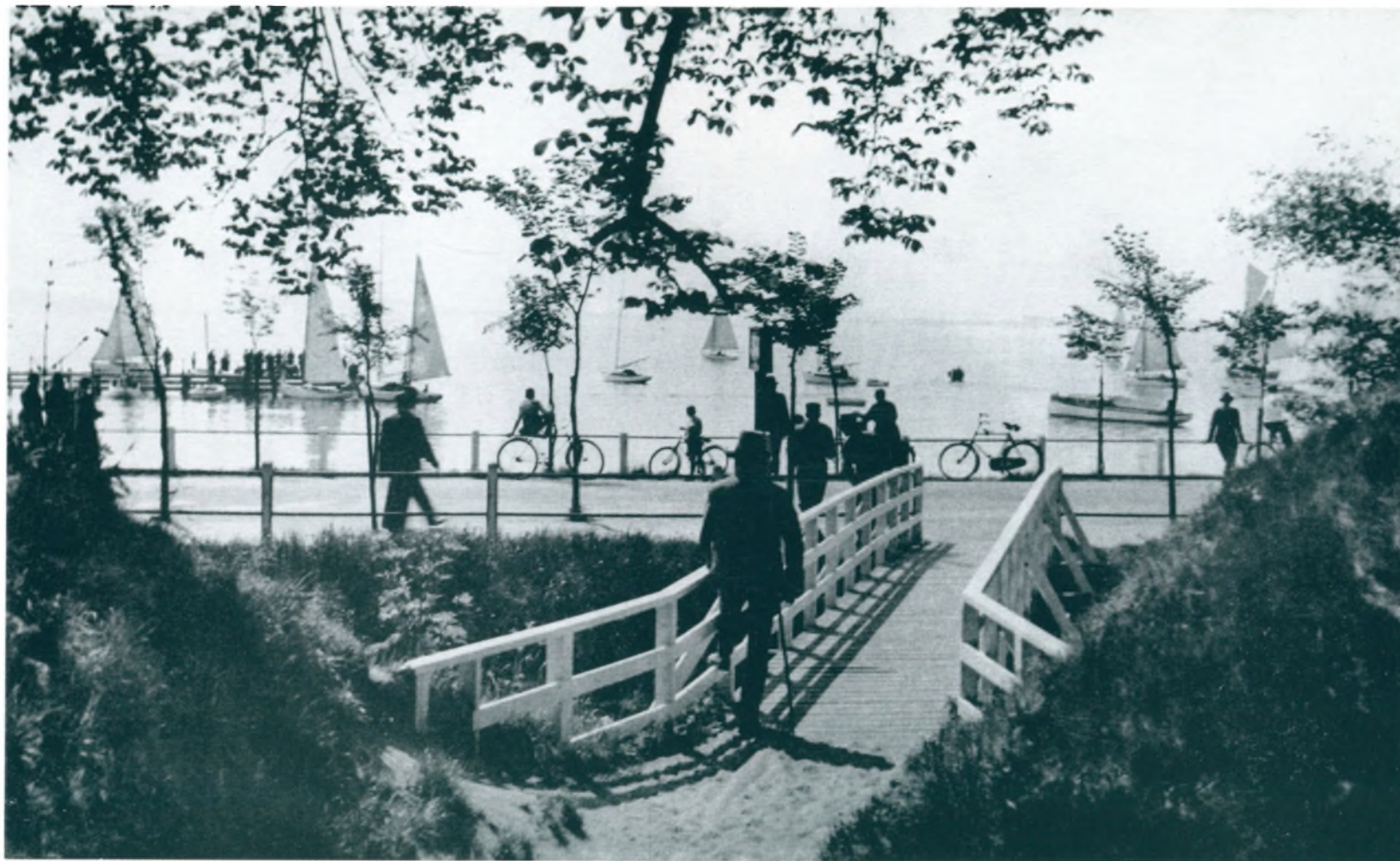

Nr. 71. Et stykke ude ad Strandvejen kommer vi til «Den hvide Bro», som vi her er gået over. I baggrunden sejlkubbens bro. Ca. 1930.



Nr. 72. På Oldenborgs Bastion går vi op i Lodstårnet, hvorfra vi kaster blikket mod øst og ser hele det gamle havneterræn og i baggrunden Kastelsodden. Ca. 1901.



Nr. 73. Vi er her nået til Hannerup, hvor vi fra Hannerupvejen ser »Foreningen af Jydske Landboforeninger«s udstilling i juli 1910. Træerne i baggrunden er de træer, der omgiver »Sandalhus«.



Nr. 74. Her ses »Sandalhus«. Nuværende kostskole. Ca. 1900.

TILBAGE TIL BYEN



Nr. 75. På tilbageturen til byen er vi her nået til Ullerup bæk, der løber ud i Møllebugten. Kastelsodden ses i baggrunden til højre. Ca. 1900.



Nr. 76. Samme motiv set ca. 30 år senere. Vejen er blevet forbedret, og vejtræerne er blevet større. Endvidere ses Svovlsyrefabrikken ved Kastelsodden. Ca. 1930.



Nr. 77. Vi nærmer os nu byen og er her kommet ind på den gamle Strandvej. Midt i billedet ses »Den hvide Bro«. Ca. 1930.



Nr. 78. Vi står her på den gamle Strandvej umiddelbart før færgelejerne. I midten af billedet blev i 1903 det 3. færgeleje bygget. Nu ligger her »Rahbæk Fisk«. Ca. 1900.



Nr. 79. Så er vi nået til byen igen. Huset midt i billedet var restauration og kaldtes »Kragereden« efter restauratør Kragh. Det lå på hjørnet af Norgesgade og Søndervoldgade. Ca. 1910.



Nr. 80. Fra »Strandporten« går vi op ad Norgesgade til Oldenborggade, hvor vi ser den da nye banegård. Vi kan se, at de to tårne endnu ikke er opført. Ca. 1880.



Nr. 81. Vi er her gået videre op ad Norgesgade, idet vi dog det første stykke er gået over baneterrænet. Vi står her på hjørnet af Fyensgade og ser ad Norgesgade mod nord. Ca. 1899.



Nr. 82. Vi er gået længere op ad Norgesgade til Sjællandsgade, som vi her ser ad mod vest. Denne del af gaden kaldtes dengang »Kammerherrens Gang«. Ca. 1900.

VI GÅR TILBAGE MOD HAVNEN



Nr. 83. Vi er igen nået til Oldenborggade og ser her overfor banegården »Jernbane Hotellet« og »Hotel Fredericia«. Ca. 1907.

VED HAVNEN



Nr. 84. Ud for »Gammelhavn« ser vi her den daværende toldbod. Denne er her pyntet i anledning af kong Christian IX og dronning Louises guldbrillup den 28. maj 1892.



Nr. 85. Vi er gået videre ud på Langebro, hvorfra vi ser over mod de to færgelejer. I baggrunden til venstre ses Strandvejen. Ca. 1900.

HAVNEN SET FRA VANDET



Nr. 86. Færgehavnen. Ca. 1933.



Nr. 87. Færgehavnen. Midt i billedet ses Langebro. Ca. 1933.



Nr. 88. Her ser vi indsejlingen til »Gammelhavn«. I baggrunden ses Havnemøllen. Ca. 1890.



Nr. 89. »Gammelhavn«. Ca. 1915.

VED GAMMELHAVN



Nr. 90. Vi er gået i land ved Gothersgade og ser ad denne gade fra havnen mod nord. I forgrunden ses hjørnet af Oldenborggade. Ca. 1910.



Nr. 91. Idet vi går fra Gothersgade til Oldenborggade, ser vi her ad Oldenborggade mod vest. Ca. 1910.



Nr. 92. Vi er gået ad Oldenborggade mod øst og ser her på det nordøstlige hjørne Den kongelige Vejerbod. Her bygges senere Havnemesterboligen. Ca. 1900.



Nr. 93. Fra Oldenborggade ser vi her ad Prinsessegade mod syd. Til højre ses havnen. Ca. 1890.



Nr. 94. Vi er her ad Prinsessegade nået til ca. midt ud for Gammelhavn og ser her Havnemøllen. Vejen, der skimtes til venstre i billedet, er Kastelsvej. Ca. 1910.



Nr. 95. Vi er her gået op i Havnemøllen og ser mod nord. I forgrunden ses Fyensgade. Nederst til højre i billedet ses løsgange, der strakte sig op til Jyllandsgade. I baggrunden ses Voldmøllen. Ca. 1885.

VED SØNDERSTRAND



Nr. 96. Fra Sønderstrand. I baggrunden Kastelsodden. Ca. 1904.



Nr. 97. Dette billede er set fra ca. samme sted som det foregående, men til modsat side. Man ser Havnemøllen, og til venstre i billedet ses færgelejerne. Ca. 1904.



Nr. 98. Fra anlægningen af Kastelshavnen. Ca. 1915.



Nr. 99. Svovlsyrefabrikken bygges. Ca. 1917.



Nr. 100. Vi ser her Kastelsodden. Ca. 1904.



Nr. 101. Fredericia set fra syd. Efter gammel tegning fra 1755.



Nr. 102. Vi er her kommet rundt om Kastelsodden og ser tilbage mod odden. Ca. 1904.

DRONNINGENSGADE



Nr. 103. Vi er fra Østerstrand gået op til Dronningensgade, hvorfra vi her ser Stubmøllen. Denne lå ca. hvor Ey- og Amtssygehuset nu ligger. – Nedbrudt 1894. – Ca. 1890.



Nr. 104. Her ser vi en typisk tobakslade. Denne lå bag Reformert Kirke. Ca. 1914.



Nr. 105. Vi har passeret Sjællandsgade og ser her den Reformerte præstegård. Ca. 1904.



Nr. 106. Fredericia hospital. Lå overfor Trinitatis Kirkegård. 1924.



Nr. 107. Vi er gået lidt længere mod nord. I forgrunden ses hjørnet af Danmarksgade. 1914.



Nr. 108. Dronningensgade set fra Danmarksgade mod nord. På volden ses byens første vandtårn. Ca. 1907.



Nr. 109. Dronningensgade nr. 34 (det gamle nr. var 54. Dette står over døren). Lå som anden ejendom efter Danmarks-
gade på den vestlige side. 1914.



Nr. 110. Trinitatis præstegård. Lå på hjørnet af Prinsensgade og Dronningensgade. Her set fra Prinsensgade. Ca. 1900.



Nr. 111. Ved Prinsensgade er vi fra Dronningensgade gået mod øst ad denne og er her nået til Østervoldgade, hvorfra vi ser tilbage ad Prinsensgade mod vest. Ca. 1907.

VED ØSTERSTRAND



Nr. 112. Udfør Prinsensgade står vi her ved Østerstrand og ser op mod Danmarks Bastion med Lundings monument. Ca. 1915.



Nr. 113. Vi står her på Danmarks Bastion og ser ned på vandværket. Ca. 1904.



Nr. 114. Vi er fra vandværket kommet ind gennem Kongensport og ser her udenfor denne vagtbygningen. Midt i billedet ses gangstien op til Danmarks Bastion. Ca. 1907.



Nr. 115. Vi er gået op på Volden, og idet vi ad denne passerer Dronningensgade, ser vi her ad denne mod syd. I baggrunden til venstre ses det da nyopførte Døvstummeinstitut. Ca. 1888.



Nr. 116. Vi er gået lidt længere ad Volden og ser her Fæstningsbryggeriet. I forgrunden hjørnet af Kongensgade og Nørrevoldgade. Ca. 1895.

KONGENSGADE



Nr. 117. Vi er fra Nørrevoldgade gået ned ad Kongensgade, hvorfra vi her ser mælkedenseringsfabrikken. Senere »Nestle Nordisk«. I baggrunden Nørrevold. Ca. 1904.



Nr. 118. Vi er her nået til hjørnet af Kongensgade og Prinsensgade, hvor vi ser byens ældste hus. Det ligger på det sydøstlige hjørne. 1914.



Nr. 119. Vi er gået ad Prinsensgade mod øst og ser her nr. 65, der lå mellem Kongensgade og Dronningensgade. Helt til højre i billedet ses i baggrunden tobakslader. Ca. 1904.



Nr. 120. Kongensgade set fra Jyllandsgade mod syd. Midt på gaden ses et koppel kør. Ca. 1914.



Nr. 121. Her står vi i Kongensgade mellem Sjællandsgade og Fyensgade og ser tilbage mod nord. Ca. 1900.



Nr. 122 Kongensgade set fra Fyensgade mod syd. I baggrunden ses voldmesterboligen, der lå ved Karolinelund. Ca. 1904.



Nr. 123. »Bøgely«, den gamle voldmesterbolig. Ligger umiddelbart for A/S E. Rasmussen. Ca. 1900.



Nr. 124. Petroleumslageret ved Oldenborggade. Opført 1876. En del af bygningen ligger endnu på elektricitetsværkets grund. Ca. 1925.



Nr. 125. Her står vi i Fyensgade mellem Købmagergade og Prinsessegade og ser bagsiden af huset, der lå på hjørnet af Fyensgade og Prinsessegade. Ca. 1914.



Nr. 126. Her ses forsiden af samme hus. Set fra hjørnet. Ca. 1904.

AD SJÆLLANDSGADE MOD ØST



Nr. 127. Gårdinteriør fra »Tabernaklet«. Ca. 1900.



Nr. 128. Her er vi ad Prinsessegade nået til Sjællandsgade. Bygningen, der ses her, kaldtes »Tøbernaklet« og lå på hjørnet af Prinsessegade og Sjællandsgade. Hvor »Ryesborg« nu ligger. Ca. 1910.



Nr. 129. Vi er her nået til Købmagergade, hvorfra vi ser ad Sjællandsgade mod øst. Ca. 1910.



Nr. 130. Fra Sjællandsgade kaster vi her blikket ad Købmagergade mod nord. Ca. 1910.

AD KONGENSSTRÆDE



Nr. 131. Kongensstræde set fra Sjællandsgade mod nord. Ca. 1904.



Nr. 132. Fra Prinsensgade ser vi her ad Kongensstræde mod syd. Folk spejder efter luftskibet, der ses midt for gaden. Ca. 1930.



Nr. 133. Vi er stadig på hjørnet af Prinsensgade og Kongensstræde, hvor vi her på det nordvestlige hjørne ser Prinsensgade nr. 39. Ca. 1914.

FRA DEN NORDLIGE BYDEL



Nr. 134. Vi står her i Bjerregade og ser mod nord. I baggrunden ses hjørnet af Prinsensgade. Ca. 1900.



Nr. 135. Her ser vi Prinsensgade nr. 26, der ligger mellem Bjerregade og Dalegade. I baggrunden ses hjørnet af Bjerregade. Ca. 1914.



Nr. 136. Vi er her nået til Nørrevoldgade, ad hvilken vi ser mod øst. I forgrunden til venstre blev Nørreport senere bygget. Ca. 1900.



Nr. 137. Her ses det sydvestlige hjørne af Nørrevoldgade og Købmagergade. Ca. 1904.



Nr. 138. Ad Købmagergade er vi gået mod syd til Prinsensgade, hvor vi ser det sydvestlige hjørne. Ca. 1907.



Nr. 139. På samme gadekryds har vi her det sydøstlige hjørne (nu ligger her »Prinsenshus«). Ca. 1907.



Nr. 140. Vi står her i Købmagergade lidt nord for Danmarksgade og ser den østlige side af Købmagergade. Ca. 1910.



Nr. 141. Her er vi i Prinsensgade, som vi ser fra Prinsessegade mod øst. Ca. 1910.

PRINSESSEGADE



Nr. 142. Her ses det nordøstlige hjørne af Prinsensgade og Prinsessegade. Ca. 1930.



Nr. 143. Den nordlige del af Prinsessegade. I baggrunden Voldmøllen. Bygningen til venstre er »Musikstuen«, hvor regimentsmusikken øvede. Ca. 1907.



Nr. 150. Det gamle sprøjtehus, der lå i Prinsessegade lidt nord for Ryes Plads. Ca. 1907.





Nr. 154. Fra Ryes Plads ser vi her ad Sjællandsgade mod vest. I baggrunden til venstre ses spiret på Sct. Knuds kirke. Ca. 1910.



Nr. 155. Doktor Langaards ejendom, der lå i Gothersgade nr. 35. Nu har kiosk »Centrum« og blomsterforretningen »Iris« til huse i ejendommens højre halvdel. Ca. 1910.



Nr. 156. Gothersgades nordlige del set fra Jyllandsgade. Ca. 1917.



Nr. 157. Banken for Fredericia og Omegn, Gothersgade nr. 15. Denne lå i nr. 15 fra 1897–1902. Ca. 1900.

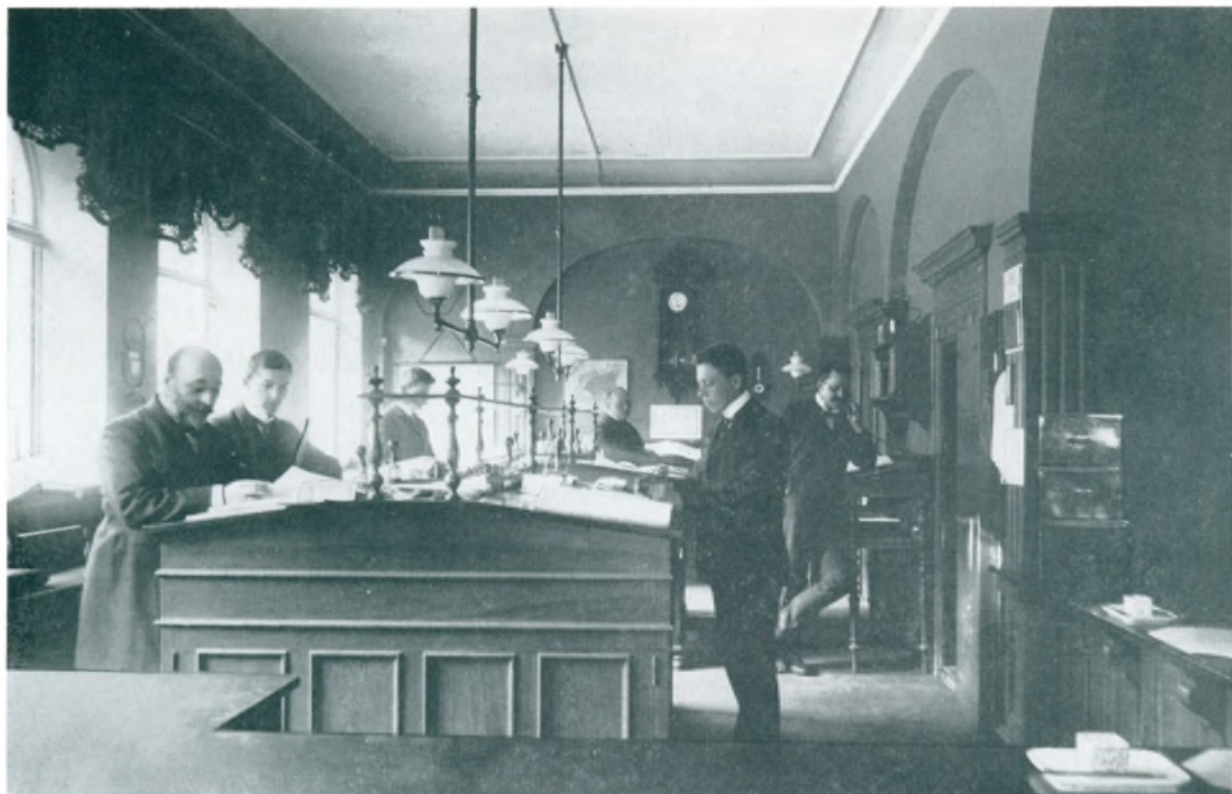

Nr. 158. Interiør fra Banken for Fredericia og Omegn. På dette billede er banken flyttet til Gothersgade 5, hvor den lå fra 1902-1921. Ca. 1905.



Nr. 159. Interiør fra kæmner L. P. Poulsens gård, Gothersgade 12. Her ses bagsiden af forbygningen. 1914.



Nr. 160. Interiør fra kærner L. P. Poulsens gård, Gothersgade 12. Bagbygninger. 1914.



Nr. 161. Interiør fra kærner L. P. Poulsens gård, Gothersgade 12. Bagbygninger. 1914.

DE FØLGENDE BILLEDER VISER INTERIØRER FRA
KÆMNER L. P. POULSENS EJENDOM GOTHERSGADE 12. CA. 1914



Nr. 162. Entre med trappeopgang.



Nr. 163. Spisestuen.



Nr. 164. Dagligstue.



Nr. 165. Dagligstue.



Nr. 166. Dagligstue.

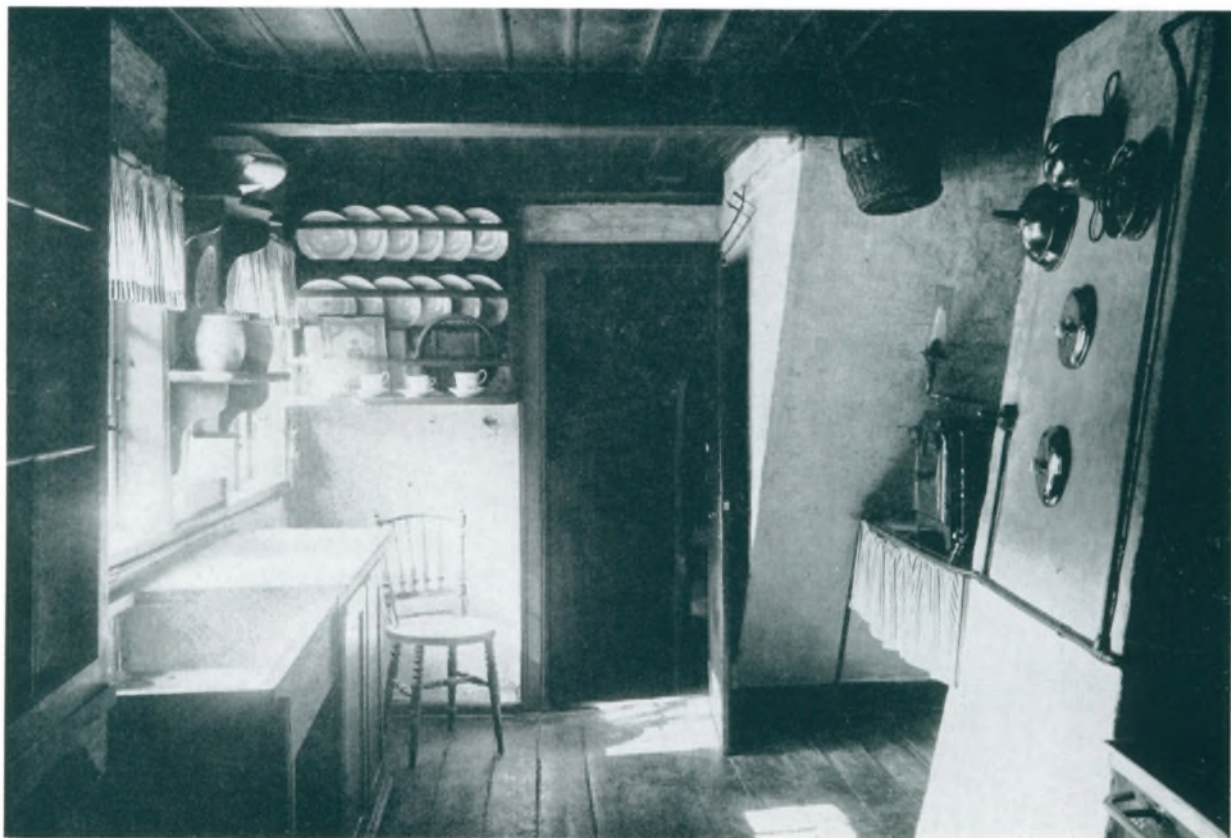

Nr. 167. Køkkenet.



Nr. 168. Kæmper L. P. Poulsen og hustru Karen Poulsen, født Iversen.



Nr. 169. P. Broes gård, Gothersgade 10. Ca. 1900.



Nr. 170. Rebslager H. Weimar, Gothersgade 2. Ca. 1915.



Nr. 171. På modsatte side i nr. 7 lå Magasin Special. Nu Ingemanns boghandel. Ca. 1913.



Nr. 172. Her ses Gothersgade nr. 3 og 5. Nu ligger her Varehuset og Fredericia Privatbank.



Nr. 173. Fra Gothersgade til Sjællandsgade passerer vi her Danmarksstræde 23. I dag lagerbygning tilhørende Jens Andersens Papirforretning, 1914.



Nr. 174. I Sjællandsgade ud for Danmarksstræde ser vi her Sct. Joseph Søstrenes Plejehjem. Dette lå, hvor Sct. Josephs Hospital nu ligger. Bygningen er flyttet til Jernbancgade og rummer nu Fredericia Museum. Ca. 1907.



Nr. 175. Vi er her nået til Vendersgade, hvor vi på det sydøstlige hjørne ser farver Mikkelsens gård. Nu Sct. Josephs Hospital. Ca. 1907.



Nr. 176. På det modsatte hjørne ses her Hoffmanns hus. Ca. 1907.



Nr. 177. Vi er gået lidt mod nord og ser her byens rådhus fra 1762 til 1860. Dette lå på hjørnet af Sjællandsgade og Vendersgade. Bag rådhuset ses det senere rådhus i Vendersgade under opførelse. Ca. 1859.



Nr. 178. Vendersgade set mod nord. I forgrunden Sct. Michaelis præstegård før ombygningen i 1886. Nu bibliotek.
Ca. 1880.



Nr. 179. Tæppefabrikken og bødker Kock i Vendersgade mellem Danmarksgade og Nørrevoldgade. Ca. 1880.



Nr. 180. Ud for Riddergade er vi gået op på Volden og ser herfra Voldmøllen. Denne lå, hvor Købestævnet nu ligger. Møllen brændte i 1910. Ca. 1907.



Nr. 181. 5. juli om aftenen ved Landsoldaten. Ca. 1924.



Nr. 182. Hovedvagten ved Prinsens Port set fra Volden, i baggrunden Spritfabrikken. Ca. 1910.

UDENFOR VOLDENE



Nr. 183. Vi går gennem Prinsens Port og ser tilbage mod denne. Ca. 1907.



Nr. 184. Restauration »Rosenlund« på hjørnet af Vesterbrogade og Nørrebrogade. Til højre ses den nuværende Nørrebrogade (tidligere Egumvej). I baggrunden til højre det ubebyggede areal ved Nørrebrogade. Ca. 1900.



Nr. 185. Vejlevej med »Rosenlund«s have i forgrunden. Nuværende Vesterbrogade. Ca. 1915.



Nr. 186. Rebslager Weimar på sin reberbane ved Calvinsvej. 1927.



Nr. 187. Vasmøllen og Fredericia Teglværk, der lå mellem Frederik den 3.s Vej og banegården. Ca. 1900.



Nr. 188. Fra nedbrydningen af Fredericia Teglværk. 1926.



Nr. 189. Teglværket ved Hannerup.

INTERIØRBILLEDER
FRA KIRKER, FABRIKKER OG BUTIKKER
I DET GAMLE FREDERICIA



Nr. 190. Sct. Michaelis kirke. Ca. 1900.



Nr. 191. Sct. Michaelis kirkes alterparti. Ca. 1900.



Nr. 192. Trinitatis kirke. Ca. 1900.



Nr. 193. Sct. Knuds kirke (katolsk). 1943.



Nr. 194. Den reformerte kirke. Ca. 1915.



Nr. 195. I. P. Schmidt jun. A/S. Ca. 1910.

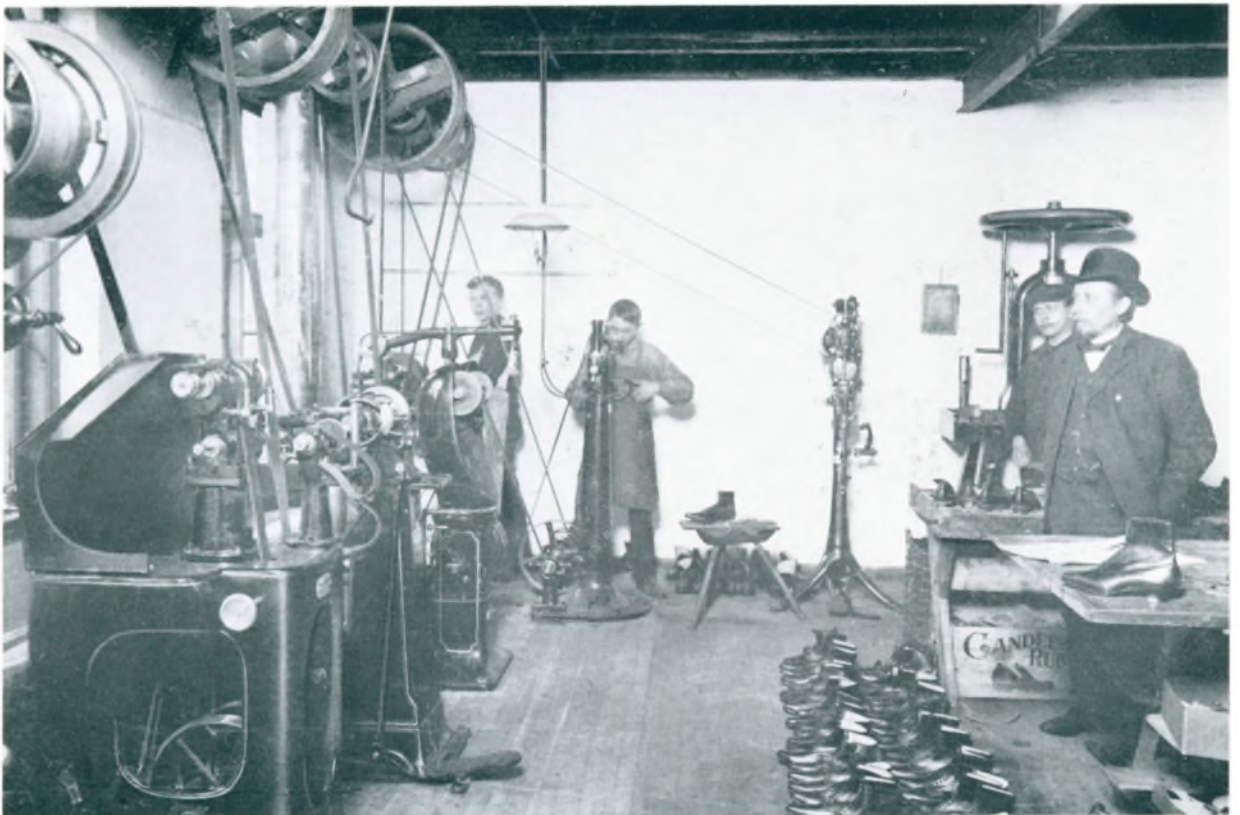

Nr. 196. A. Jensens Skotøjsfabrik, Norgsgade 26.



Nr. 197. C. Loehrs Sæbesyderi i Sjællandsgade 34. Ca. 1910.

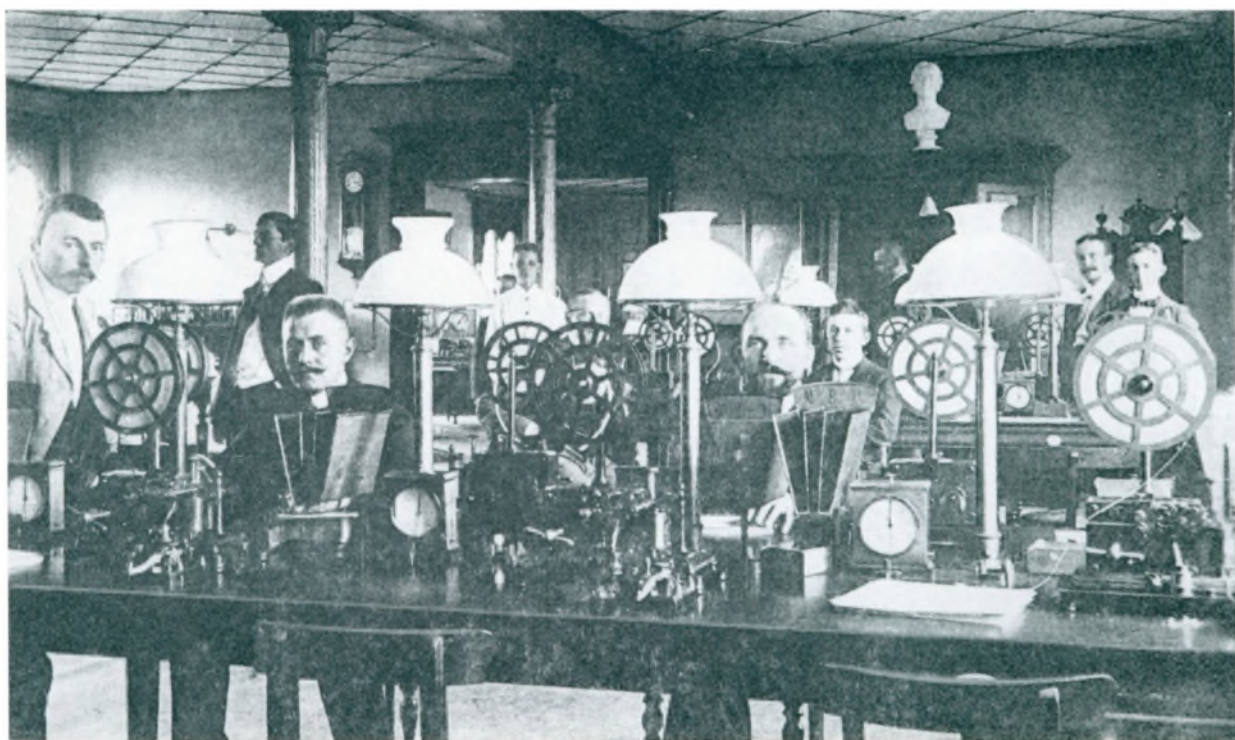

Nr. 198. Den gamle Telegrafstation (indlandet). Ca. 1900.



Nr. 199. Carl M. Cøhr's butik, Danmarksgade 9. Ca. 1910.



Nr. 200. Smørforretningen i den gamle teaterbygning i Danmarksgade. Ca. 1910.



Nr. 201. Interiør fra skibsmægler Julius Mortensens lejlighed i et af de første huse (nu nedrevet) syd for den tidligere Rømersk badeanstalt, ca. 1895. Fra venstre: Valdemar Brøchner-Mortensen og forældrene, fru Johanne Mortensen, f. Brochner, og mægler Julius Mortensen.



Nr. 202. En af de første taxi i Fredericia. Ca. 1910.

PORTRÆTBILLEDER

FRA DET GAMLE FREDERICIA



Nr. 203. Billedet er taget i restauratør Schenstrøms have i Jyllandsgade (Torvet) i anledning af væver Vilhelm Dupont og hustru Susanne Dupont, f. Desmarais' guldbryllop den 5. maj 1905.

1. række siddende fra venstre: Fru Marie Hermann, fru Marie Juhl, Nyborg, fru Petra Dupont, Guldbruden, fru Susanne Dupont. På skødet af guldbruden: Børge Dupont. Guldbruden, væver Vilhelm Dupont. På skødet af guldbrudgommen: Harry Dupont, regimentsmusiker Frederik Dupont, fru Lindemann, fru Ane Stüben.

2. række stående: Fru Overgaard (fra cirkus Brdr. Overgaard), regimentsmusiker Peter Juhl, Nyborg, fru regimentsmusiker Peter Juhl, Nyborg, cigarfabrikant Vilhelm Desmarais, fru Desmarais, fru Frederikke Desmarais, spolemester Hans Jacques Desmarais, bagermester Jean Dupont. Barnet: Ella Schenstrøm, fru Mathilde Schenstrøm, fru Marie Dupont.

3. række stående: Andrejer Johan Hermann, fru Anna Hermann, fru Frederikke Hermann, garver Johan Hermann, fru Marie Traulsen, frk. Bertha Stüben, frk. Petrea Augusta Desmarais, fru Marie Ravn.

4. række stående: Blomsterhandler Hans Hermann, malermester Alfred Hermann, fru købmand Clausen, Børkop, købmand Christian Clausen, Børkop, fabriksarbejder Hans Traulsen, restauratør Harald Schenstrøm, væver Christen Ravn.



Nr. 204. Borgmester J. C. Jørgensen og hustru med børn og svigerbørn. Borgmester fra 1862 til sin død 1884. Familien sidder på terrassen foran »Bella Vista«, der lå hvor Voss' Fabrik nu ligger. Ca. 1880.



Nr. 205. Kordegn Jens Hansen med familie. Ca. 1900.



Nr. 206. Personale hos J. P. Schmidt jun. 1910.



Nr. 207. Arbejdere fra E. Rasmussen a/s. 1909.



Nr. 208: Arbejdere og funktionærer hos Carl M. Cohr's sølvvarefabrikker. 1923.



Nr. 209. Arbejdere fra Fredericia Jernstøberi. 1892.



Nr. 210. Brand på Voss' fabrik. I midten brandinspektør, tømrermester Marius Petersen, til venstre skomager B. M. Bertelsen, og til højre malermester H. J. Jensen. Den 26. april 1899.



Nr. 211. Klasse fra Fredericia Kommuneskole. (Nu Købmagergades Skole). Længst til venstre ses kordegn Hansen og længst til højre lærerinde frk. Duus. Ca. 1903.



Nr. 212. Dilettantforestilling 1906-07 i »Frederiksklubben«. Fra venstre: Dr. Vogelius, dr. Nielsen, Hector von Boeck, Løjtnant Holm, Kaptajn Sylow, Misse Sørensen, løjtnant Fr. Münther, Schultz, lærer Th. Thomsen, provisor Hansen, Loveapoteket.



Nr. 213. Fredericia Lejetjenerforening på udflugt. Ca. 1900.



Nr. 214. Fredericia Politikorps ca. 1912. Nr. 5 fra venstre i forreste række er maskinmester Eduard A. Nissen.



Nr. 275. Cykleklub ved Hold-An kro, ca. 1900. Nuværende »Vanggaard« på Vejlevej.



Nr. 216. 12. Bataillons underofficerer med damer på udflugt i Fuglsang i 1901 eller 02.

Forreste række fra venstre: Fruerne Christensen, Lauridsen, Jørgensen, Lomholt og Honoré. Person, Johansen, fru (navn ukendt), fruene Bjarne og Nutzhorn samt frk. Anna Jepsen.

Midterste række: Christensen, Lauridsen, Brask og frue, Jørgensen, Lomholt og Honoré, fru Østergaard, fru Pèrson, fru Johansen, Kjær, ukendt. Bjarne, Nutzhorn, frk. Carlsen, Krag og bøsse-maker (navn ukendt).

Bageste række: Nielsen, Jensen, fru (navn ukendt), fru Carlsen, tjener Ortesen, fru og oversejgent Petersen, cigarhandler Larsen, B. A. C. Østergaard, fru Kjær, fru Nielsen, fru Meng, fru Bottelet og Lehnkjold.



Nr. 217. «Kloster Kvintetten». Fra venstre: Manufakturhandler, musiker Fritz Gerlach, cigarmager P. Nielsen, bogholder, senere direktør (Duus) Sophus Jørgensen, telegrafkontrollør Kloster, bogholder (Fæstningsbryggeriet) Christoffersen. - Startede ca. 1908-10.



Nr. 218. Bestyrelsen for Håndværkersvendenes Rejse- og Sygeforsikring. 1902.



Nr. 219. Socialdemokratisk Forbunds styrelse ca. 1918. 1. række fra venstre: Frantz Hansen, P. Dupont, Rich. Jørgensen.
2. række fra venstre: M. M. Dons, Ingv. Arent, Ole Sørensen og Gyde Gydesen.



Nr. 220. Havnearbejdernes fagforening 1925.



Nr. 221. Asmussens garde ved Latinskolen. Ca. 1895.



Nr. 222. Det Danske Spejderkorps ved Landsoldaten. Nr. 2 i anden række fra venstre ses dommer Valentiner-Branth, og drengen med standen er forhenværende statsminister Viggo Kampmann. 1926.



Nr. 223. Fredericia Byråd 1917. 1. række fra venstre: Konsul Chr. Loehr, telegrafist Brusen, fru redaktør Marie Christensen, borgmester Valentiner Branth og blikkenslager Axel Petersen. 2. række: Direktør E. Rasmussen, tømrermester Albert Jensen, købmand F. Molbech, inspektør N. M. Jensen og redaktør H. Honoré. 3. række: Snekker Frantz Hansen, murermester Malthe Sørensen, gdr. Rasmus Jespersen, havneformand P. Jensen og brødkusk Ole Olsen.



BILLED-REGISTER

- Nr. 1.* Danmarksporten.
Nr. 2. Danmarksporten og Hovedvagten.
Nr. 3. Bagsiden af Hovedvagten ved Vestervoldgade.
Nr. 4. Hjørnet af Danmarksgade og Norgesgade.
Nr. 5. Den folkelige Forsamlingsbygning og Spritfabrikken.
Nr. 6. Den folkelige Forsamlingsbygning.
Nr. 7. Danmarksgade.
Nr. 8. Danmarksgade.
Nr. 9. Hjørnet af Danmarksgade og Vendersgade.
Nr. 10. Hjørnet af Danmarksgade og Vendersgade.
Nr. 11. Vendersgade.
Nr. 12. Danmarksgade.
Nr. 13. Danmarksstræde.
Nr. 14. Købmand J. M. Jørgensens gård.
Nr. 15. Interiør fra J. M. Jørgensens gård.
Nr. 16. Riddergade.
Nr. 17. Den jødiske synagoge i Riddergade.
Nr. 18. Danmarksgade nr. 18.
Nr. 19. Danmarksgade.
Nr. 20. Danmarksgade.
Nr. 21. Gothersgade.
Nr. 22. »Marked på Korsgaden«.
Nr. 23. Danmarksgade.
Nr. 24. »Frederiksklubben« og »Snasken«.
Nr. 25. Prinsessegade.
Nr. 26. Grunden graves til Teatrets bygning.
Nr. 27. Rejsegilde på Teatrets ejendom.
Nr. 28. Danmarksgade.
Nr. 29. Hjørnet af Danmarksgade og Købmagergade.
Nr. 30. Hjørnet af Danmarksgade og Købmagergade.
Nr. 31. Købmagergade.
Nr. 32. Købmagergade.
Nr. 33. Dalegade.
Nr. 34. Danmarksgade.
Nr. 35. Trinitatis Borgerskole.
Nr. 36. W. Eblings Cigarfabrik.
Nr. 37. Danmarksgade.
Nr. 38. Ekserserhuset.
Nr. 39. Jyllandsgade.
Nr. 40. Jyllandsgade.
Nr. 41. Jyllandsgade.
Nr. 42. Maltgørieriet.
Nr. 43. Axeltorv.
Nr. 44. »Det borgerlige Skydeselskab«.
Nr. 45. Jyllandsgade.
Nr. 46. Axeltorv.
Nr. 47. Hjørnet af Jyllandsgade og Købmagergade.
Nr. 48. Indvielsen af Axeltorv.
Nr. 49. Jyllandsgade nr. 43 og 45.
Nr. 50. Jyllandsgade.
Nr. 51. Prinsessegade.
Nr. 52. Jyllandsgade.
Nr. 53. Jyllandsgade.
Nr. 54. Hjørnet af Jyllandsgade og Gothersgade.
Nr. 55. Blikkenslager Axel Petersens ejendom.
Nr. 56. Hjørnet af Jyllandsgade og Vendersgade.
Nr. 57. Jyllandsgade.
Nr. 58. Hjørnet af Norgesgade og Jyllandsgade.
Nr. 59. Norgesgade.
Nr. 60. Slesvigsgade.
Nr. 61. Udsigt mod Prangervej.
Nr. 62. Udsigt over Møllebugten.
Nr. 63. Dæmningen ud for Sjællandsgade.
Nr. 64. Udenfor Volden før Sjællandsgades gennemskæring.
Nr. 65. Vestervoldgade.
Nr. 66. Det gamle jernbaneterræn.
Nr. 67. Det gamle jernbaneterræn.
Nr. 68. Den gamle banegård.
Nr. 69. Ved færgelejerne.
Nr. 70. Den gamle Strandvej.
Nr. 71. »Den hvide Bro«.
Nr. 72. Det gamle havneterræn.
Nr. 73. Ved Hannerup.
Nr. 74. »Sandalhus«.
Nr. 75. Strandvejen ved Møllebugten.
Nr. 76. Strandvejen ved Møllebugten.
Nr. 77. Den gamle Strandvej.
Nr. 78. Den gamle Strandvej ved færgelejerne.
Nr. 79. Strandporten ved hjørnet af Norgesgade og Søndervoldgade.
Nr. 80. Den gamle banegård.
Nr. 81. Norgesgade.
Nr. 82. Sjællandsgade.
Nr. 83. Jernbanehotellet i Oldenborggade.
Nr. 84. Den gamle toldbod.
Nr. 85. Færgelejerne.
Nr. 86. Færgelejerne.

- Nr. 87. Færgelejerne.
 Nr. 88. Gammelhavn.
 Nr. 89. Gammelhavn.
 Nr. 90. Gothersgade.
 Nr. 91. Oldenborggade.
 Nr. 92. Den kongelige Vejerbod på hjørnet af Prinsessegade og Oldenborggade.
 Nr. 93. Prinsessegade ved Gammelhavn.
 Nr. 94. Havnemøllen.
 Nr. 95. Udsigt fra Havnemøllen.
 Nr. 96. Ved Sønderstrand.
 Nr. 97. Ved Sønderstrand.
 Nr. 98. Kastelhaven bygges.
 Nr. 99. Svovlsyrefabrikken bygges.
 Nr. 100. Ved Kastelsodden.
 Nr. 101. Fredericia set fra syd.
 Nr. 102. Østerstrand.
 Nr. 103. Stubmøllen.
 Nr. 104. Tobakslade.
 Nr. 105. Den reformerte præstegård.
 Nr. 106. Fredericia Hospital.
 Nr. 107. Dronningensgade.
 Nr. 108. Dronningensgade.
 Nr. 109. Dronningensgade nr. 34.
 Nr. 110. Trinitatis præstegård.
 Nr. 111. Prinsensgade.
 Nr. 112. Ved Østerstrand.
 Nr. 113. Fredericia Vandværk.
 Nr. 114. Vagtbygningen ved Kongens Port.
 Nr. 115. Dronningensgade.
 Nr. 116. Fæstningsbryggeriet.
 Nr. 117. Kongensgade.
 Nr. 118. Hjørnet af Kongensgade og Prinsensgade.
 Nr. 119. Prinsensgade nr. 65.
 Nr. 120. Kongensgade.
 Nr. 121. Kongensgade.
 Nr. 122. Kongensgade.
 Nr. 123. Voldmesterboligen.
 Nr. 124. Petroleumslageret.
 Nr. 125. Hjørnet af Fyensgade og Prinsessegade.
 Nr. 126. Hjørnet af Fyensgade og Prinsessegade.
 Nr. 127. Gårdinteriør fra »Tabernaklet«.
 Nr. 128. »Tabernaklet«.
 Nr. 129. Sjællandsgade.
 Nr. 130. Købmagergade.
 Nr. 131. Kongensstræde.
 Nr. 132. Kongensstræde.
 Nr. 133. Hjørnet af Kongensstræde og Prinsensgade.
 Nr. 134. Bjerpegade.
 Nr. 135. Prinsensgade nr. 26.
 Nr. 136. Nørrevoldgade.
 Nr. 137. Hjørnet af Nørrevoldgade og Købmagergade.
 Nr. 138. Hjørnet af Købmagergade og Prinsensgade.
 Nr. 139. Hjørnet af Købmagergade og Prinsensgade.
 Nr. 140. Købmagergade.
 Nr. 141. Prinsensgade.
 Nr. 142. Hjørnet af Prinsensgade og Prinsessegade.
 Nr. 143. Voldmøllen set fra Prinsessegade.
 Nr. 144. Det gamle soldaterhjem i Nørrevoldgade.
 Nr. 145. Prinsessegade.
 Nr. 146. Prinsessegade.
 Nr. 147. Fredericia Teater.
 Nr. 148. Prinsessegade nr. 32.
 Nr. 149. Prinsessegade.
 Nr. 150. Det gamle sprøjtehus.
 Nr. 151. Det militære tøjhushus.
 Nr. 152. Hotel »Kronprins Frederik«.
 Nr. 153. Ryes Plads.
 Nr. 154. Sjællandsgade set fra Ryes Plads.
 Nr. 155. Doktor Langgaards ejendom.
 Nr. 156. Gothersgade.
 Nr. 157. Banken for Fredericia og Omegn.
 Nr. 158. Interiør fra Banken for Fredericia og omegn.
 Nr. 159–161. Kæmner L. P. Poulsens gård.
 Nr. 162–167. Interiør fra kæmner L. P. Poulsens ejendom.
 Nr. 168. Kæmner L. P. Poulsen og hustru.
 Nr. 169. P. Bro's gård.
 Nr. 170. Rebslager H. Weimars forretning.
 Nr. 171. Magasin Special.
 Nr. 172. Gothersgade nr. 3 og 5.
 Nr. 173. Danmarksstræde nr. 23.
 Nr. 174. Sct. Joseph Søstrenes plejehjem.
 Nr. 175. Farver Mikkelsens gård.
 Nr. 176. Hoffmanns hus.
 Nr. 177. Rådhuset fra 1762–1860.
 Nr. 178. Vendersgade.
 Nr. 179. Tæppefabrikken i Vendersgade.
 Nr. 180. Voldmøllen.
 Nr. 181. Ved Landsoldaten.
 Nr. 182. Hovedvagten set fra Volden.
 Nr. 183. Prinsens Port.
 Nr. 184. Restauration »Rosenlund«.
 Nr. 185. Vesterbrogade.
 Nr. 186. Rebslager Weimar.
 Nr. 187. Vasemøllen og Fredericia Teglværk.
 Nr. 188. Nedbrydningen af Fredericia Teglværk.

- Nr. 189.* Teglværket ved Hannerup.
Nr. 190. Sct. Michaelis kirke.
Nr. 191. Sct. Michaelis kirke.
Nr. 192. Trinitatis kirke.
Nr. 193. Sct. Knuds kirke.
Nr. 194. Den reformerte kirke.
Nr. 195. J. P. Schmidt jun. a/s
Nr. 196. A. Jensens Skotøjsfabrik.
Nr. 197. C. Loehrs Sæbesyderi.
Nr. 198. Fra den gamle telegrafstation.
Nr. 199. Carl M. Cohrs butik.
Nr. 200. Gammel smørforretning.
Nr. 201. Interiør fra skibsmægler Julius Mortensens lejlighed.
Nr. 202. Gammel Fredericia taxi.
Nr. 203. Familiebillede fra Vilhelm Dupont og hustrus guldbryllup.
Nr. 204. Borgmester J. C. Jørgensen med familie.
Nr. 205. Kordegn Jens Hansen med familie.
Nr. 206. Personale hos J. P. Schmidt jun. a/s.
- Nr. 207.* Arbejdere fra E. Rasmussen a/s.
Nr. 208. Fra Carl M. Cohr's Sølvvarefabrik.
Nr. 209. Arbejdere fra Fredericia Jernstøberi.
Nr. 210. Brand på Voss fabrik.
Nr. 211. Klasse fra Fredericia Kommuneskole.
Nr. 212. Dilettantforestilling i »Frederiks-klubben«.
Nr. 213. Fredericia Lejetjenerforening.
Nr. 214. Fredericia Politikorps.
Nr. 215. Cykleklub ved »Hold An« kro.
Nr. 216. 12. bataillons underofficerer med damer.
Nr. 217. Kloster Kvintetten.
Nr. 218. Bestyrelsen for håndværkersvendenes rejse- og sygeforsikring.
Nr. 219. Socialdemokratisk Forbunds styrelse.
Nr. 220. Havnearbejdernes fagforening.
Nr. 221. Asmussens Garde.
Nr. 222. Det danske Spejderkorps.
Nr. 223. Fredericia Byråd 1917.

Sven-Erik Andersen: »Det gamle Fredericia fortalt i billeder«, 1. del,
er trykt og udgivet af W. Lykke Christiansen, Elbo Tryk, Fredericia.

Sat med Garamond. Trykt på krideret kunsttryk.

Klicheer: Holstebro Klicheanstalt.

Indbinding: Rounborgs Bogbinderi, Holstebro.