



# Danskernes Historie Online

Danske Slægtsforskeres Bibliotek

## Dette værk er downloadet fra Danskernes Historie Online

**Danskernes Historie Online** er Danmarks største digitaliseringsprojekt af litteratur inden for emner som personalhistorie, lokalhistorie og slægtsforskning. Biblioteket hører under den almennyttige forening Danske Slægtsforskere. Vi bevarer vores fælles kulturarv, digitaliserer den og stiller den til rådighed for alle interesserede.

### Støt Danskernes Historie Online - Bliv sponsor

Som sponsor i biblioteket opnår du en række fordele. Læs mere om fordele og sponsorat her: <https://slaegtsbibliotek.dk/sponsorat>

### Ophavsret

Biblioteket indeholder værker både med og uden ophavsret. For værker, som er omfattet af ophavsret, må PDF-filen kun benyttes til personligt brug.

### Links

Slægtsforskeres Bibliotek: <https://slaegtsbibliotek.dk>

Danske Slægtsforskere: <https://slaegt.dk>

# Sønderborg Statsskole

## 1920-1970



# Sønderborg Statsskole

## 1920-1970

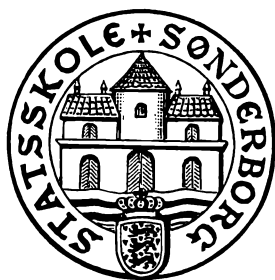

Udgivet af Sønderborg Samfundet

---

1970

REDAKTION:

*Erik Eriksen*  
*Astrid Grevsen Kappel*  
*Viggo Petersen*

## FORORD

Da tidspunktet for Sønderborg Statsskoles 50 års fødselsdag nærmede sig, opstod planerne om udsendelse af en jubilæumsbog. Man enedes om, at bogen skulle indeholde et afsnit med artikler til belysning af skolens historie og et afsnit med biografier af skolens dimitterende. Sønderborg Samfundet påtog sig udgivelsen af bogen, og arbejdet med dens fremstilling blev overdraget en redaktion bestående af tre medlemmer.

Sønderborg Samfundets bestyrelse vil gerne rette en varm tak til alle, der har medvirket til bogens udarbejdelse, enten ved at levere artikelstof eller ved at indsamle adresser på tidligere elever. Vi retter også en tak til de institutioner, der har bidraget økonomisk til udgivelsen.

Ved at udgive denne bog har Sønderborg Samfundet ønsket at medvirke til at gøre status over 50 års genforeningsarbejde. Bogen er skrevet for at glæde de mange, der har gode skoleminder at se tilbage på. Den er også skrevet som en hyldest til Sønderborg Statsskole.

*Erik Eriksen.*

Til udgivelsen af denne bog har Sønderborg Samfundet modtaget støtte fra Undervisningsministeriet, de sønderjyske banker og sparekasser samt de sønderjyske købstæder og amter.

## INDHOLDSFORTEGNELSE

<i>Viggo Petersen: Sønderborg Statsskole 1920—70</i> . . . . .	9— 92
Heri er indflettet flg. artikler af gamle elever:	
<i>A. G. Nissen: Elev i den tyske afdeling</i> . . . . .	29— 31
<i>Mogens Iversen: Sønderborg Statsskole 1923—30</i> . . . . .	39— 43
<i>Einar Møller: To år i Sønderborg Statsskole</i> . . . . .	58— 59
<i>Jørgen Stenbæk: Sønderborg Statsskole i 50'erne</i> . . . . .	68— 72

— — —

<i>Ingolf Thomsen: Før Tidehverv</i> . . . . .	93— 96
<i>Ellen Fredslund Madsen: Skoleliv i 60'erne</i> . . . . .	96— 99
<i>Jan Freudendahl: Elevrådsarbejde</i> . . . . .	99—101
<i>Henning Aarup: Foredrag og kunst</i> . . . . .	102—103
<i>Kjeld Tofte-Hansen: Musiklivet på Sønderborg Statsskole</i>	104—105
<i>Knud Norberg: Skolekomedier efter 1945</i> . . . . .	106—115
<i>Oluf Bach: Sønderborg Samfundet</i> . . . . .	116—118
<i>Anne Wolden-Ræthinge (Ninka): Møde med Mehl</i> . . . . .	119—124
<i>Viggo Petersen: Skolens 50 års jubilæum</i> . . . . .	125—126
Efterskrift . . . . .	127

— — —

<i>Erik Eriksen: Sønderborg Statsskoles dimittender</i> . . . . .	129—340
Sønderborg Statsskoles lærere 1920—70 . . . . .	341—342
Andre medarbejdere ved Sønderborg Statsskole . . . . .	343
Register . . . . .	345—368

# Den højere skole i Sønderborg før 1920

Sønderborg, som nu undertiden kaldes »skolernes by« — og det ikke helt med urette — har ikke nogen lang tradition som dansk skoleby. I virkeligheden har der kun i korte perioder været undervist på dansk i byens skoler. Skønt byen oprindelig sikkert var rent dansk, findes der fra middelalderen ikke et eneste dokument vedrørende byen, som er skrevet på dansk. De ældste dokumenter var på latin, som siden afløstes af nedertysk. De ældste oplysninger om skoleforhold stammer fra det 16. århundrede, og da var skolesproget tysk i folkeskolen. I den højere undervisning anvendtes latin og tysk, ligesom kirkesproget overvejende var tysk, skønt de fleste kirkegængere havde dansk hjemmesprog. I begyndelsen af det 19. århundrede bestemtes det, at der ved siden af latin også skulle undervises i dansk. Først efter treårskrigen blev dansk hovedsproget; i de nederste klasser skulle der kun undervises på dansk, og først i de højere klasser skulle der også undervises på tysk. Kirkesproget blev skiftevis dansk og tysk, skønt kirkekollegiet meddelte, at næppe tyve personer havde tysk hjemmesprog.

I 1856 oprettedes en såkaldt »betalende klasse«, og denne omdannedes i 1862 til en realskole med egen bestyrer.

Men det danske sprogs nyvundne herredømme i Sønderborgs skoler varede kun kort. Efter krigen i 1864 og det danske styres ophør blev skolesproget tysk; undervisningen i dansk indskrænkedes til et minimum, efterhånden kun til 2 egentlige timer i de øverste klasser, og disse timer var endda frivillige. Regerin-

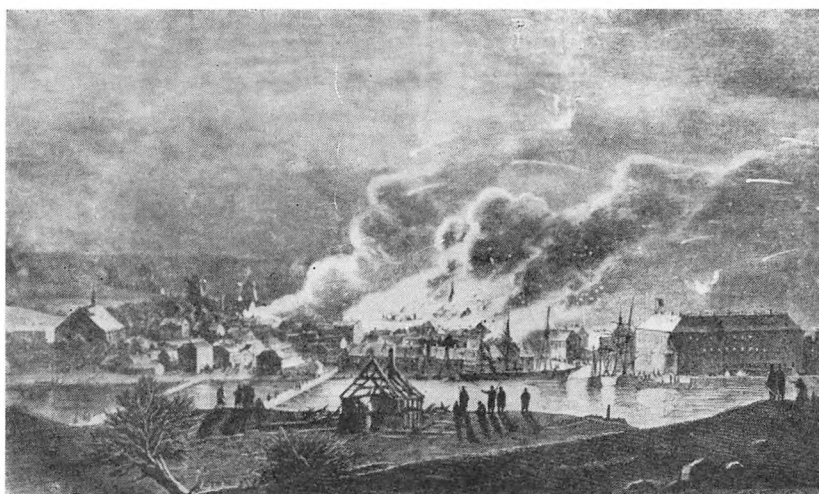

*Sønderborgs bombardement i 1864.*

gen havde ønsket, at dansk helt skulle fjernes fra timeplanen, men de lokale myndigheder ønskede de to timer bibeholdt. Også i realskolen blev dansk gjort valgfrit med kun to timer om ugen.

I 1865 oprettedes en ny tysk privat realskole, som fik så stor søgning, at der i 1869—70 måtte opføres en ny bygning til den i Kirkeallé (den senere Reimers-skole). I sommeren 1870 stod den nye skole færdig, men eleverne blev ikke de første, der tog den i besiddelse. Den fransk-tyske krig brød ud, og bygningen måtte tjene som lazaret under krigen. I april 1871 kunne 105 elever holde deres indtog i den. Samtidig blev skolen overtaget af byen som »Höhere Bürger-schule«; den kom under statstilsyn og fik et mindre statstilskud. I 1879 blev skolen overtaget af staten som »Königliche Höhere Bürgerschule«, og i 1882 omdannedes den til »Königliches Realprogymnasium zu Sonderburg«. Senere ændredes lidt efter lidt læreplanen, således at de første realister kunne dimitteres i 1899, og skolen kunne nu føre titlen »Königliche Realschule«. Denne skoleform kan ikke helt sammenlignes med en dansk realskole, idet den gav en lidt mere omfattende undervisning. Eksamen gav adgang til videregående undervisning, fx. til kunstakademiet i Berlin, og til en række offentlige stillinger, ligesom man med denne eksamen kunne nøjes med 1 års værnepligt.

Man var imidlertid ikke tilfreds med dette. Navnlig skulle der tages hensyn til de mange officerer, der var ansat ved garnisonen, og som ønskede mulighed for at skaffe deres børn videregående undervisning i Sønderborg. Det kunne ske ved skolens omdannelse til en overrealskole, og denne omdannelse begyndte i 1907; skolen fik derfor betegnelsen »Königliche Oberrealschule i.E.« (im Ent-stehen). Den nye eksamen, der nu skulle bestås ved skolen, svarede til en dansk matematisk-naturvidenskabelig studentereksamen, og betingelsen for godkendelsen af omdannelsen var, at skolens undervisning i dansk og latin skulle bortfalde.

Ifølge skolens årsberetning for 1905—06 var der i det forløbne år givet lejlighed til valgfri undervisning i dansk i skolens 4 øverste klasser, dog således, at eleverne i de to øverste klasser var slået sammen i ét hold. Som lærebog anvendtes bl.a. Flors »Håndbog i den danske Literatur«. Professor Krey, som havde undervist i dansk, fik sin afsked fra første april 1906, og med hans afgang ophørte al undervisning i dansk, også i de klasser, der kun havde haft dansk et eller to år. Krey får af en anonym forfatter i »Chronik der königlichen Real- und Oberrealschule zu Sonderburg 1865—1910«, som i 1961 blev udgivet af elever fra skolen fra tiden før 1920, følgende skudsmål: »Den mest afholdte blandt alle lærerne var historielæreren og geografen hr. K., der — en kæmpe af skikkelse, godmodig og føjelig — forstod at fortælle kosteligt om sine rejser, fx. hvordan han engang på Capri ved table d'hôte søgte at inddrage sin sidemand i en samtale på møjsommeligt sammenbrokket italiensk for så at høre: »Na, Se sind doch ok ut Dithmarschen, dat hört man glik.«

De tre nye klasser, der nu efterhånden skulle oprettes, hed »Obersekunda«, »Unterprima« og »Oberprima« — den sidste svarende til 3. gymnasieklasse. I 1910 kunne de første elever tage »abitur« (studentereksamen), og skolen hed fra nu af »Königliche Oberrealschule zu Sonderburg«.



*Skolen ved Kirkeallé. Farvelagt tegning 1870 af F. G. Müller, Hannover.  
(Museet på Sønderborg Slot).*

Den preussiske stat havde stillet den betingelse for omdannelsen til overrealskole, at byen skulle sørge for den nødvendige udvidelse af skolen i Kirkeallé, og der blev også udarbejdet et projekt. Imidlertid indgav skolens rektor et forslag til kommunen om at opføre en helt ny bygning, og byrådet gik ind på ideen. Men hvor skulle den nye skole ligge? Der blev nævnt tre muligheder: 1) Grunden ved siden af den gamle kirkegård mod Jomfrustien, 2) Arealet ved Hertug Hans Vej over for Dams Klint, 3) Ved Kongevej, som dengang hed Kaiser Wilhelm Allé. Der var dengang ingen huse ved Jomfrustien og Hertug Hans Vej. Arealet ved kirkegården fandt rektoren alt for smalt, og grunden ved Kongevej fandt han uegnet på grund af naboskabet til kommuneskolen (Ahlmannskolen), »da der uden tvivl ville opstå permanente gnidninger, som kun meget vanskeligt lod sig begrænse til et tåleligt mindstemål«. Han foretrak derfor Hertug Hans Vej; men marinen fandt, at afstanden mellem skolen og kasernen ville blive for stor, hvis den blev placeret her. Marinen gik af med sejren, skolekollegiet godkendte beliggenheden ved Kongevej i marts 1908, og man kunne derpå gå i gang med arbejdet.

Der blev udskrevet en bunden arkitektkonkurrence, der blev vundet af arkitekterne Jürgensen og Bachmann fra Berlin, som begge stammede fra provinsen



Slesvig-Holsten. Skolen skulle ligge på det gamle tyske skanseterræn, nærmere betegnet, hvor skanse 4 havde ligget. I foråret 1908 blev skansevolden udjævnet, og i sommeren 1909 kunne jordarbejdet påbegyndes. Byggeomkostningerne udgjorde 282.000 mark, men der anvendtes derudover 25.000 mark til indretningen af lokalerne. Ved en overenskomst, som blev underskrevet i 1914 og trådte i kraft i marts 1915, overdrog byen skolen til den preussiske stat, dog på den betingelse, at staten skulle give den tilbage til byen i tilfælde af, at staten ikke længere drev en højere skole i Sønderborg. (Se facsimile side 15).

Den nye bygning stod færdig den 1. april 1911, og eleverne måtte hjælpe med at transportere skolemateriellet fra Kirkeallé til de nye lokaler på Kongevej. Det var naturligvis fristende at gå en lille omvej; en elev, som deltog i flytningen af sagerne, fortæller, at han med sværdfisken i favnen havnede i Langelos konditori i Brogade, hvor han forefandt et tidligere ankommet selskab med udstoppede fugle. Skæbnen ville, at en mistænksom lærer også indfandt sig, men han viste sig dog meget forstående.

Ved begyndelsen af skoleåret 1911—12, fredag den 21. april 1911, drog lærere og elever i højtideligt optog fra skolen i Kirkeallé op til den nye skole, anført af oberprimaneren, senere ministerialråd dr. Thyge Thyssen, der bar skolefanen. Efter en kort højtidelighed begyndte undervisningen, og først den 4. og 5. august holdtes den egentlige indvielseshøjtidelighed med skolekomedie, bal, indvielse af ny fane, rokonnurrence mellem skolens to firere og andre sportskampe. Militærmusikken ydede sin bistand, og amtsbanerne sørgede for ekstratog, så også skolens venner fra landet kunne tage del i festlighederne. Lørdag den 5. august fandt hovedhøjtideligheden sted i festsalen. Foruden lærere og elever deltog 200 forældre og honoratiores. Salmer, korsang, taler. Mange smukke ord af den slags, som benyttes ved en sådan lejlighed, blev brugt. Her skal citeres et stykke af rektor Brunns tale, fordi den indeholder en række historiske oplysninger, bl.a. om lokalernes anvendelse:

»...Fire år er gået siden de dage, da bedømmelsesudvalget vurderede de første planer, til i dag, da næsten alt er færdigt. Nu skal den ungdom, for hvem disse ofre er bragt og alt dette arbejde er gjort, glæde sig over værket. Svundne er også dagene for flytningen, da hundreder af flittige fødder mange gange vandrede frem og tilbage mellem den gamle og den nye skole, og mange stærke unge arme bar de hundreder og tusinder af ting fra den gamle skole til den ny. Hvor meget bedre kunne alting ikke anbringes her; hvad der hist måtte staves sammen i de mindste rum, måtte gemmes hen i mørke kroge, er nu bragt overskueligt frem i lyset her.

Hvor vi end går på de brede gange og bekvemme trapper, ser vi næsten overalt det samme billede af store, klare, lyse, hensigtsmæssigt udstyrede rum; således i tagetagen tegnesalen med modelrummet; på 2. sal de tre fysiklokaler med deres kostbare skatte af udstyr og apparater, kemilokalet til elevøvelser, rummet med den geografisk-matematiske samling, værelset med årsberetningerne for Tysklands højere skoler; på første sal lokalerne til den naturhistoriske undervisning og salsalen; i stueetagen kemilokalerne til undervisningen og dens forberedelse, det hensigtsmæssigt udstyrede lærerværelse ved siden af biblioteket. Benytter vi sidetrappen, ser vi ved siden af os et Foucaultsk penduls lange ståltråd hænge ned fra loftet, hvor det er fæstnet ved cardansk ophængning. En overdækket gang fører os forbi den udmærkede, faste, jævne og tørre

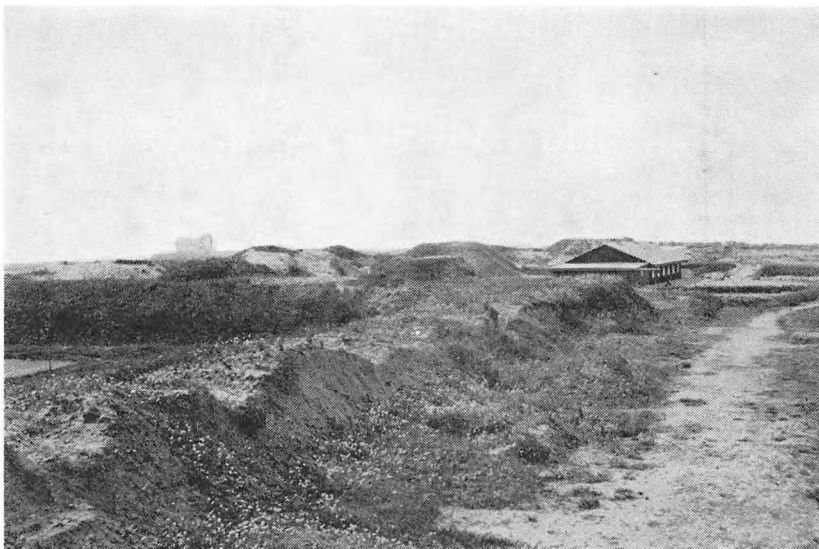

*Preussisk skanse nr. IV, på hvis terræn statsskolen er bygget.  
Skansen var i brug fra 1867—1884.  
(Museet på Sønderborg Slot).*

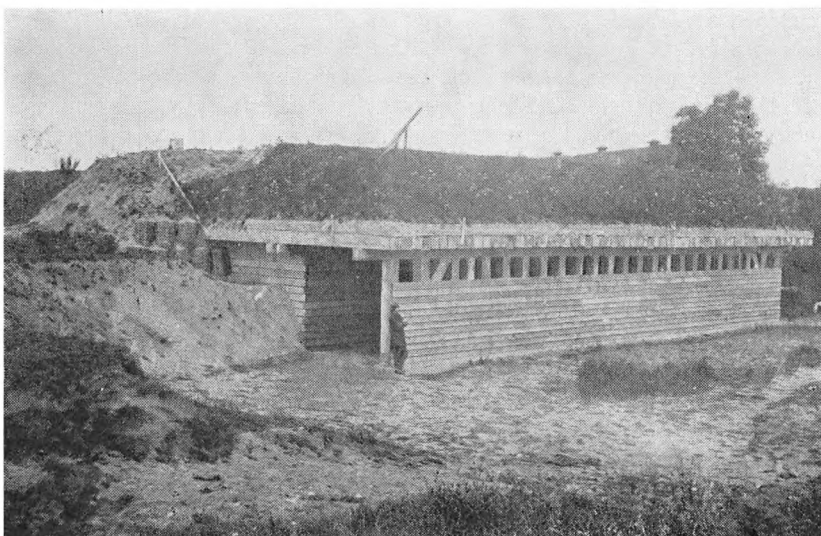

*Blokhus i skanse nr. IV.  
(Museet på Sønderborg Slot).*



*Statsskolen  
(før 1920: Overrealskolen).*

gymnastikgård til gymnastiklokalerne, den skønne gymnastiksal med siderummene, der er tilstrækkeligt store til anbringelse af gymnastik- og sportsredskaber. Fra alle sider flyder det klare dagslys i en bred strøm ind gennem høje vinduer. . . . Og vil vi omspænde land og hav med vort blik eller iagttagelse himlen, så stiger vi op til tårnets platform.

På dage, der som denne opfylder længe nærrede forhåbninger og ønsker, er det godt at kaste et blik tilbage i fortiden.

Hvor anderledes så det ikke ud på den tid, da realskolen blev grundlagt i Sønderborg. Det var den forhåbningsglade tid, da det hårde danskeråg endelig var fjernet fra Slesvig-Holsten og de fordrevne, gejstlige, lærere og dommere, kom tilbage fra forvisningen for med glad hjerte at medvirke til den gamle hjemstavns genopbygning. En af dem var dr. Theodor Hansen, der var ilet hertil for — som han siger i sin endnu læseværdige afhandling »Realskolen i Sønderborg« — ved grundlæggelsen af en tysk real-skole her at skabe et varigt sted for tysk dannelse til moralsk frihed og til at genvinde ungdommen for tysk ånd. . . .

I sommeren for 10 år siden var der 81, nu er der 243 elever, altså netop det tredobbelte antal. Dengang var denne skole endnu den mindste af provinsens højere læreanstalter, medens den allerede sidste år overgik 8, deriblandt fire gamle gymnasier i små byer, med hensyn til elevtal. De første årsager til denne vækst er soleklare; det er byens vækst, navnlig på grund af oprettelsen af marinestationen, som har bevirket, at tallet på de elever, der stammer fra Sønderborg, steg fra 56 til 118. For det andet har forbedringen af trafikforholdene, især ved anlægget af amtsbanerne, bevirket, at vi i dag har seks gange så mange elever fra Sønderborg amt, 84 i stedet for 14. Endelig har udbygningen til overrealskole bragt os elever fra vide kredse i Nordslesvig; derfra stammer 41 elever. . . .«

Amtmand v. Tschirschnitz meddelte, at amtet ville skænke et billede til festsalen med motiv fra hjemstavnen, malet af en slesvig-holstensk kunstner. På de gamle elevers vegne overrakte rådmand de la Motte bronzekopien af den bedende yngling, den antikke statue, der findes i Berlin.

Det omtalte maleri, som blev malet af Momme Nissen, og hvis motiv er en udsigt fra Augustenborg slotspark over Augustenborg fjord mod Ulkebøl, blev overgivet skolen ved en højtidelighed den 3. august 1912.

Når skolen, som nævnt af rektor Brunn, havde elever fra vide kredse af



§ 1 .

Die Stadtgemeinde Sønderborg überträgt an den Königlich Preussischen Staatsfiskus das Grundstück Parzelle 791/54 usw., Kartenblatt 3, Genarbung Sønderborg, groß ein Hektar, zweiunddreißig Ar und vierundachtzig Quadratmeter nebst allen darauf befindlichen der Stadtgemeinde eigentümlich gehörigen Gebäuden, welche dem Zwecke der Oberrealschule dienen bzw. zur Dienstwohnung des Herrn Oberrealschuldirektors gehören.

Die Eigentumsübertragung an den Staatsfiskus geschieht einschließlich des gesamten Inventars, der Einfriedigungen und des sonstigen Zubehörs mit alleiniger Ausnahme der in nachfolgenden Paragraphen erwähnten Gegenstände. Die Auflassung erfolgt schulden- und lastenfrei. Es wird seitens des Preussischen Staatsfiskus zugesichert, das Oberrealschulgrundstück an die Stadt zurückzuübertragen, in den Fall, daß er in Sønderborg eine höhere Schule nicht mehr unterhält.

Overenskomst mellem Sønderborg kommune og  
den preussiske stat, underskrevet i oktober 1914.

**Overenskomst mellem Sønderborg kommune og den preussiske stat,  
underskrevet i oktober 1914.  
(Rådhusarkivet, Sønderborg).**

Nordslesvig, skyldes det, at den var den eneste i sin art i denne landsdel. Der kom derfor både elever fra Haderslev, Åbenrå og Tønder amter, deriblandt ikke få elever fra de frisiske øer.

På 50-årsdagen for Dybbøls fald samledes elever og lærere i festsalen, hvor rektor Brunn holdt en tale om dagens betydning: på denne dag var den tusind-årige kamp om Slesvig-Holsten for al fremtid afgjort til fordel for syden og samtidig fremtidens morgenrøde brudt frem for det tyske folk. Bagefter deltog eleverne i festoptøget til skanserne og festlighederne der, og senere, i de sidste dage af juni, var lærere og elever aktivt medvirkende ved festlighederne i anledning af 50-årsdagen for erobringen af Als.

Men før sommerferien var til ende, brød verdenskrigen ud; med den fulgte en række vanskeligheder for skolens arbejde og til sidst skolens ophør som tysk skole. Nogle lærere blev indkaldt straks, andre senere. Enkelte faldt, andre kom tilbage, mærkede af krigens rædsler, men nogle måtte igen af sted. Til sidst måtte skolen antage 2 lærerinder — på en drengeskole! Med mellemrum måtte undervisningen afbrydes, ofte blev der givet tidlig fri, når en sejr skulle fejres. Også elever meldte sig til hæren, og så måtte der holdes særlig eksamen for dem, »Notreifeprüfung«. Der skulle samles ind til krigen: guldindsamling og bidrag til krigslån, hvor også klasserne deltog. Undertiden skulle eleverne ud i Sønderskoven for at samle »Laubheu« til kreaturfoder, navnlig til foder for hærens heste, eller brændenælder, som man lavede en slags lærred af under krigens blokade. En nordslesvigsk krigsdeltager havde af hæren fået udleveret undertøj af det nye stof. Da han var hjemme på orlov, ville hans kone vaske hans snavsede underbukser og kom dem i vaskegryden, men da hun skulle skylle tøjet, opdagede hun, at bukserne var blevet til en slags suppe og kun linningerne var tilbage.

Hvordan skolen formede sig under krigen, ses fx. af meddelelser i protokollen fra foråret 1915.

- 16. 3. 1915: En lærer er indkaldt.
- 18. 3. : Skemaændring foretages.
- 23. 3. : 3 elever udmeldes, de 2 går til fronten.
- 28. 3. : Guldindsamlingen har indbragt 23.900 mk. 7 elever har givet over 600 hver — de får fri kl. 8 næste morgen. 15 har givet mellem 300 og 600 mk. Disse elever får deres karakterbøger efter Bismarckfesten og fri den følgende tirsdag. 14 elever har givet over 200 mk. og får fri for lektier til tirsdag.
- 16. 5. : Overlærer Rütthning har fundet heltedøden (den 6. maj). Sørgenhøjtidelighed den følgende dag kl. 11, hvorefter eleverne sendes hjem.
- 31. 5. : »Notreifeprüfung« for 2 elever de flg. dage.
  - 1. 6. : En elev indtræder i hæren.
  - 5. 6. : Kl. 9,30 højtidelighed i anledning af indtagelsen af Przemyśl; derefter har eleverne fri.
  - 8. 6. : En elev er druknet ved badning.
  - 9. 6. : Sørgcandagt for den druknede elev i aulaen den følgende dag kl. 11; derefter frivillig deltagelse i begravelsen.
- 23. 6. : Højtidelighed i anledning af indtagelsen af Lemberg; derefter fri.

- 28. 6. : En elev indtræder i hæren som krigsfrivillig. Han er unterprimaner; det skal afgøres, om han skal have afgang med oberprimareife.
- 21. 7. : På given foranledning skal det meddeles eleverne, at de hverken må kaste med sten i skolegården eller på gaden.
- 5. 8. : Da undervisningen den følgende dag skal bortfalde p.g.a. indtagelsen af Warschau, afholdes afslutningsandagten før sommerferien allerede om morgenen kl. 8,15.

På lignende måde formede forholdene sig de følgende år.

De store begivenheder i 1918: freden i Brest-Litovsk, den store offensiv på vestfronten i foråret 1918 og våbenstilstanden omtales ikke i skolens protokoller, måske fordi skolen var lukket fra 23. oktober til 13. november p.g.a. de mange sygdomstilfælde. Men virkningerne af Tysklands nederlag gør sig i høj grad gældende. Der kommer nye bestemmelser om historieundervisning (som det også skete efter nederlaget i den anden verdenskrig) og om religionsundervisningen. Man tager stilling til spørgsmålet, om morgenbønnen før undervisningen skal bortfalde. Lærerforsamlingen udtaler, at det vil vække anstød i forældrekredse, hvis den bortfalder, og ville derfor fortsætte med bønnen. Een lærer undlod at stemme. Der er kommet bekendtgørelse om oprettelse af en »skolekommune«; ingen af lærerne vil have med sagen at gøre, hvilket standpunkt klasselærerne skal meddele klasserne. En ejendommelig beslutning tages den 9. januar 1918: efter elevernes ønsker bestemmes det, at en elev, der mener at have lidt uret og ikke selv vil henvende sig til vedkommende lærer, klasselæreren eller rektoren, kan lade sagen forelægge gennem en tillidsmand. Disciplinærstraffene blev mildnet.

For rektor Brunn var det en tragedie, at den skole, som under hans ledelse havde gennemgået en så stærk udvikling, var blevet overrealskole og havde fået den nye store bygning, skulle ophøre som tysk skole. Han gjorde et fortvivlet forsøg på at afvende tragedien. I maj 1919 forelagde han et forslag om, at skolen skulle fortsætte som tysk udlandsskole, der hovedsagelig skulle finansieres af forældrene, som skulle danne en skoleforening. Kollegerne støttede ham, og han indsendte samme måned en ansøgning til byrådet om, at det ville give afkald på den tilbageskødningsret, det havde betinget sig, til fordel for en tysk skole, idet han henviste til, at det tyske udenrigsministerium ville støtte en sådan skole, hvis den fandt tilstrækkelig støtte i befolkningen. Hele sagen blev tilbagekaldt, inden den blev behandlet i byrådet — i skolearkivet er der ingen oplysning om, hvad der fik Brunn til at opgive den. I stedet måtte han indstille sig på det uafvendelige. I oktober besluttedes det at indføre 2 timers ugentlig privatundervisning i dansk ved skolen.

I afstemningstiden virkede rektor Brunn og lærerne for den tyske sag og har altså været medvirkende til, at Sønderborg by fik tysk flertal, uden at de kunne ændre byens og skolens skæbne. Ved påsketid 1920 afholdtes den sidste studentereksamen under tysk styre; mange af skolens lærere forlod byen og fik ansættelse rundt omkring i Tyskland, de fleste dog nord for Elben.

Den tyske overrealskole havde utvivlsomt mange dygtige lærere, som også

uden for undervisningstimerne beskæftigede sig med eleverne. Disse havde lejlighed til med lærerledsagelse at foretage årlige udflugter, ofte med overnatninger i hølader, sportsfester på Knivsbjerg, roning om eftermiddagen og vandreture i ferierne, i sommeren 1912 således til Lüneburger Heide og Harzen, og i den omtalte »Chronik« gives der udtryk for taknemlighed mod skolen. Mærkeligt er det, at der i det nævnte værk næsten ikke findes udtryk for modsætningen mellem dansk og tysk. I et vers, antagelig fra halvfjerdserne, hedder det om skolens daværende leder:

»Zum Professor wurde D(öring)  
wegen trefflicher Belehrung  
unsrer wilden Jungenschar,  
die vordem so dänisch war.«

Med hensyn til elevernes indbyrdes forhold gives der kun udtryk for godt kammeratskab.

Skolen blev naturligvis ledet i tysk ånd. En elev, som gik i skolen i dens sidste 6 år og derefter fortsatte i den danske skole, fortæller, at i hele hans skoletid blev Danmarks geografi kun gennemgået i én time, og meget mere blev der ikke anvendt på Danmarks historie, bortset fra treårskrigen og krigen i 1864. »Jeg husker ikke, at der nogen siden er blevet nævnt et navn fra dansk litteratur eller kunst. At tale dansk på skolen var forbudt, også i frikvarteret.«

Nogle af lærerne var ivrige efter at indpode eleverne tysk ånd. Den tyske soldat fremhævedes som idealmennesket, og ingen andre nationer kunne måle sig med den tyske. Også antisemitismen blev forkyndt.

Disciplinen var streng. » . . . det var en hård skole, med reglement over reglement. Skolens direktør, Geheimrat Brunn, var en bister herre med martialske fuldskæg og hvasse øjne, altysk og politisk hjemmehørende i yderste højre. Han ledede skolen med preussisk disciplin, og der var smæld i hans lussinger. I de seks år, jeg levede under ham, har jeg aldrig set ham smile. I øvrigt skal han have været en fremragende matematiklærer. . . . Nogle af lærerne holdt vi af, andre slet ikke. Men sådan er det nok på enhver skole. Nogle brugte flittigt spansk-røret, andre kom længere med andre midler.«

Redaktøren af »Chronik«, bankbestyrer Karl Franzen, giver skolen flg. skudsmål: »Hvis noget har gjort indtryk på mig, så var det den stramme og jernhårde disciplin i skolen og den mønstergyldige orden i et og alt. Ved overgangen til en anden realskole i 1916 konstaterede jeg en slående forskel. Skolens ånd stod på et højt niveau. . . . «



## *Sønderborg Statsskole grundlægges*

Under afstemningen i 1920 gjorde overrealskolen sin sidste indsats for Nord-slesvigs fortyskning, idet elever fra de to øverste klasser frivilligt meldte sig til tjeneste i det tyske udvalg vedrørende afstemningen. Da denne var overstået, måtte man til at forberede sig på de nye tider. Den 6. marts blev der holdt forældremøde i overrealskolens festsal, hvor forældre af begge nationaliteter deltog. En del af lærerne havde fået ansættelse sydpå og skulle rejse allerede 1. april. Man vedtog derfor enstemmigt at sende en deputation til det midlertidige ministerium for sønderjydske anliggender i København, som skulle anmode om, at undervisningen måtte fortsætte uforstyrret, indtil forholdene var bragt i orden, og om, at man ville optage forhandlinger med den tyske regering for at få andre lærere stillet til rådighed. Samtidig bad man ministeriet om snarest muligt at sende en dygtig dansk sproglærer til Sønderborg, for at den danske undervisning ved overrealskolen kunne fremmes.

Nogle dage senere meddeltes det i den lokale presse, at rektor Hertz fra Schneekloths skole var udpeget til rektor i Sønderborg og ville komme til byen



*Skolen under Dannebrog.*



for at sætte sig ind i forholdene. Men dagen efter citeredes flg. meddelelse om rektor Hertz fra bladet København: »... Foreløbig gælder ansættelsen overrealskolen i Sønderborg. Men hvis Flensborg kommer til Danmark, kommer rektoren til Flensborg, som er hans fødeby, og hvortil han i morgen rejser for at afgive sin stemme for Danmark på søndag.«

Det var på forhånd givet, at Sønderborg og Haderslev skulle have gymnasieskoler, men endnu i marts 1920 var man indstillet på, at Åbenrå og Tønder kun skulle have statsrealskoler. Der var imidlertid i befolkningen et så stærkt ønske om, at der også skulle være gymnasier i disse to byer, at det blev besluttet at imødekomme det. Danmarks økonomiske stilling lige efter krigen var særdeles gunstig, og glæden over genforeningen gjorde myndighederne gavmilde, således at det danske Sønderjylland blev bedre forsynet med gymnasier end det gamle land. Desuden fandtes der i alle fire byer egnede bygninger. Der havde i øvrigt før genforeningen været tyske planer om snart at indrette overrealskoler også i Åbenrå og Tønder.

Overrealskolens bygning i Sønderborg skulle benyttes til en dansk statskole med matematisk og nysproglig retning. Til leder udpegedes altså rektor J. M. Hertz. I foråret 1920, mens rektor Brunn endnu ledede overrealskolen, rejste han til Sønderborg for at forberede arbejdet. Han beretter selv om de første måneder:

»Med brændende iver tog jeg fat på den opgave, der var betroet mig, at organisere den danske gymnasieskole i Sønderborg. Jeg fik ophold og kontor på Sønderborghus, averterede i bladene og sad og ventede på indmeldelser — men der kom ingen, næsten ingen. Sønderjyderne var langsomme i vendingen... Og jeg sad og ventede — og frøs, frøs som jeg aldrig har frosset før i mit liv... Sønderborghus havde centralvarme, men ingen koks dertil... Nå, efterhånden begyndte det at glide... så mange indmeldelser indløb endnu, efter at skolen var begyndt, at fire af skolens klasser måtte deles i november.«

Rektor Hertz var lille af vækst, men rank og myndig, meget veltalende; han havde sans for stil og festivitas, men samtidig ledede han skolen med fasthed. Nogle elever syntes, at han kunne have set mere overlegent på småting, men det havde han for meget temperament til. Og kunne han end være streng, kom det milde smil nemt frem. »Uden at være populær i almindelig forstand nød han i alle kredse, danske som tyske, ubetinget agtelse og tillid.« Som sønderjyde havde han forståelse for elevernes nationale problemer, og hans omdømme i byen og egnen var enestående. Alt dette kom til at styrke skolens stilling i befolkningen.

Skolen skulle den 15. juni overgå til dansk myndighed. Den 8. maj holdt rektor Brunn det sidste ordinære lærermøde med sine kolleger, og i de næste 5 uger fulgte så de sidste embedshandlinger, bl.a. skulle alle biblioteksbøger afleveres. Den 14. juni fik lærerne den sidste »dagsbefaling« i skolens meddelelelsesprotokol:

»Jeg beder de herrer kolleger om at aflevere alle skolesager, først og fremmest nøglerne, til pedellen senest tirsdag middag kl. 12. — I morgen kl. 12 afslutningsandagt.

*Brunn.*«

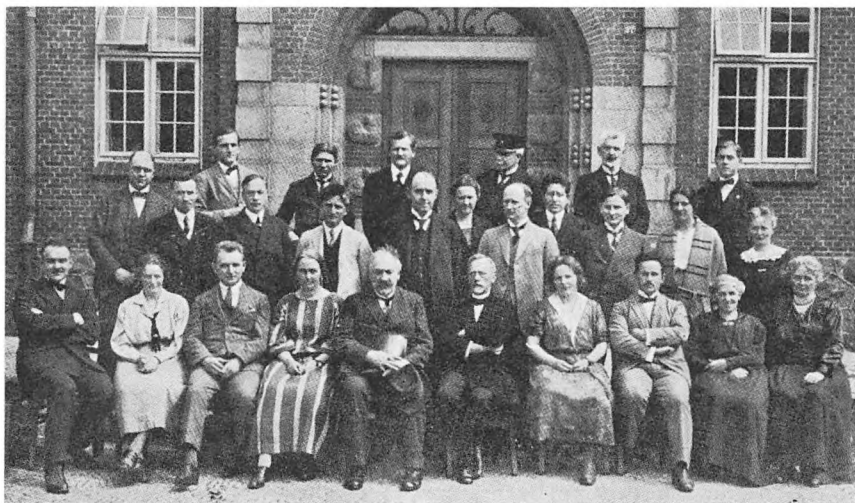

*Det første lærerkollegium.*

*Øverst fra venstre: Dr. Fischer, hr. Riechers, sanglærer Thomsen, lektor Jessen, lektor Gudme, hr. Sørensen. — I midten: Dr. Schmidt, dr. Diebel, lektor Gemzøe, adj. Adler Lund, adj. pastor Andersen, adj. frk. Roed-Müller, lektor Randrup, lektor Iversen, lektor Sigtryggson, frk. Mathilde Roed-Müller, frk. Gerda Ring. — Nederst: Dr. Jacobsen, frk. Maltbæk, adj. Mehl, adj. frk. Gregersen, lektor prof. Knudsen, rektor Hertz, frk. Ingeborg Jørgensen, lektor Jensen, frk. Gudme, frk. Ellen Ring.*

Rektor Hertz deltog den 11. juni i et sidste møde mellem de tyske lærere; her oplæste »der Direktor«, hvilket må betyde rektor Brunn, Provinsiaskolekollegiets bekendtgørelse om skolens ophør. Inventarfortegnelsen for klasseværelserne skulle udfyldes, og under alle elevernes afgangsbeviser skulle der skrives: »Die Oberrealschule ist am 15. Juni aufgelöst worden.« Kort efter forlod rektor Brunn byen.

For rektor Hertz var der utallige ting at ordne — sommerferie kunne der ikke blive tid til. Forhandlinger med kommunale myndigheder, med statsbanerne om køreplanen, så den tjente skolens interesser, forberedelse af den tyske afdeling, forberedelsesklasserne, embedsbesættelser o.m.a. Der ansattes i juni 14 lærere ved skolen samt pedel Jens Kolmos. Lærerlønningerne var 7527 kr. årlig for de fleste lektorer, 4683 kr. for den lavest lønnede mellemskolelærerinde; overtimebetalingen var for en lektor eller adjunkt 5 kr. i timen, for en mellemskolelærer 4 kr. og for en timelærer 3 kr. For tilsyn med jernbanerejsende elever betaltes 2 kr. i timen. Skolens samlede årlige udgifter var i de første år ca. 200.000 kr., hvoraf  $\frac{3}{4}$  gik til lærerlønninger. Siden sank udgifterne noget — i 1934—35 under krisen var de helt nede på 153.000 kr. Også lønningerne var gået tilsvarende ned. Den næststørste post omfattede rengøring, brændsel og belysning.

Nu, da skolen var blevet en dansk skole, fik den også sit danske flag. Så snart det ankom, holdt rektor Hertz en lille generalprøve — der måtte ikke ske uheld,

når flaget skulle hejses for første gang. En af skolens drenge, som fra den tyske afdeling skulle over i den danske, gik i disse uger rektor til hånde. Mens rektor blev stående nede på grønningen, steg drengen op i tårnet for at lade flaget gå til tops. Det var et højtideligt øjeblik for drengen — han siger, at et flag vist aldrig er blevet hejst med større ærbødighed. Men dagen efter fik han bank af nogle tyske kammerater, som havde iagttaget ham fra Ringriderpladsen. Officielt måtte der ikke flages før den 9. juli. På denne dag, da kongen skulle underskrive loven om genforeningen, skulle alle landets kirkeklokker ringe fra kl. 11 til 12, og kl. 12 gik dannebrog til tops på alle offentlige og private bygninger. En del af byens danske, som havde indmeldt deres børn i skolen, samledes foran skolens port med deres børn, og rektor holdt en lille tale til dem, hvorefter flaget gik til tops på tårnet.

Den 15. juli samlede Hertz alle skolens nye lærere på Sønderborghus for at orientere dem. Han gjorde dem opmærksom på, at de ikke uden videre måtte gå ud fra, at de sønderjyske børn kunne forstå rigsdansk: »Tal langsomt og gentag, hvad De siger.« Det gjorde et mærkeligt indtryk på lærerne og satte dem på én gang ind i det fremmede, de gik ind til.

Den 26. august samledes elever og lærere til den første skoledag. Denne dags højdepunkt nåedes efter en deltagers mening, da man sang sidste vers af indledningssangen »Den signede dag«: »Så rejse vi til vort fædreland,« det vers, der havde været forbudt i den tyske tid. »Aldrig nogen sinde . . . har jeg hørt det vers blive sunget på en sådan måde og med en sådan jubel som den dag . . .« Rektor talte om skolens mål: en dygtig ungdom, en dansk ungdom, som både vil tjene sit folk og vise respekt for andres nationale følelser, og en kristen ungdom.

Dagen efter begyndte man så for alvor på det første år som dansk skole, et år med mange problemer. Men »det første år var der en fest over, som jeg aldrig før eller senere har oplevet det . . ., en oplevelse af uforglemmelig skønhed og rigdom,« skriver en af lærerne. Og rektor Hertz skriver ti år senere:

»Skolen blev oprettet i en dansk befolkning, som i en lang årrække havde været afskåret fra at give sine børn dansk undervisning — »dansk« taget i ordets mest omfattende betydning — og således bringe dem i forbindelse med den kultur, der alene kunne give dem fuld tilfredsstillelse og alene kunne bringe alle sjælelivets evner til fuld udfoldelse i dem. Der var den dybeste trang til en dansk skole. Denne nationale baggrund for skolens oprettelse lagde en egen festlig stemning over arbejdet i de første år og gav det en rigdom og skønhed, som gør den tid uforglemmelig for os lærere.«

Og rektor Egeberg Jensen skriver:

»Vanskelighederne var store, men de, der stod i skolens tjeneste, ænsede dem ikke, fordi der var en friskhed over arbejdet, en modtagelighed hos eleverne, som de fleste lærere aldrig i deres liv oplever. Og når elever møder med opladte sind og med trang til kundskaber, og lærerne er i stand til at tilfredsstille denne trang, så opstår vist både hos lærer og elev den højeste lykke, som kendes i skolearbejdet.«

Rektor Egeberg Jensen oplevede denne tid i Tønder statsskole, men han lader



Festsalen.

sit indtryk gælde alle lærere, der underviste ved de sønderjyske skoler i 1920 og de nærmest følgende år.

Skolen begyndte med 170 elever i den danske afdeling, men antallet voksede i løbet af skoleåret til 202 i maj måned, så et par af klasserne måtte deles allerede om efteråret 1920 og en ny timeplan lægges, ligesom der måtte ansættes flere lærere.

Det var i høj grad sammenbragte børn, man begyndte med. Eleverne kom fra 70 forskellige skoler: statslige, kommunale og private, danske og tyske. Der var elever fra Kiel, Bremen og Berlin. Af de 202 elever, skolen havde i maj 1921, var 49 født i Sønderborg, 70 i oplandet og det øvrige Nordslesvig, 65 i kongeriget og kun 18 i Tyskland. 119 af eleverne havde bopæl i Sønderborg og kun 83 i oplandet. Kundskaberne var meget forskellige, og da der ikke var foretaget optagelsesprøve, måtte delingen i klasser foregå efter skøn, hvilket naturligvis førte til, at adskillige blev anbragt forkert. På grundlag af en prøve i dansk og regning foretoges der så efter oktoberferien en omfordeling, hvorved 29 elever blev flyttet op eller ned. Mange elever havde kun ringe viden om danske forhold, nogle var totalt uvidende herom, og i det første år gennemgik man derfor i geografitimerne i hele mellemskolen og realklassen Danmarks og de andre nordiske landes geografi.

Både lærere og forældre havde ventet *sproglige* vanskeligheder. En mor, der kom til rektor Hertz for at indmelde sin dreng i skolen, svarede på Hertz's spørgsmål, om de havde dansk hjemmesprog: »Nej.« »Ja, så er det altså tysk?« spurgte Hertz videre. »Nej, det er det ikke,« svarede hun. »Men hvad taler De da hjemme?« »Ja,« sagde hun, »vi taler sådan vores eget sprog.« Og det var naturligvis sønderjysk, som hun ikke var klar over var et dansk sprog. De



elever, der havde sønderjysk hjemmesprog, vænnede sig hurtigt til at forstå rigssproget; det kneb mere med at finde udtryk for forestillinger og begreber, der lå ud over hverdagslivets forhold. Mundtligt udtrykte eleverne sig på det herligste sønderjysk, men i stilskrivningen havde de vanskeligheder. Af den første realklasses 10 elever var de 9 sønderjyder, som hidtil havde haft tysk skolegang, og i deres stile var der mange tyskprægede vendinger som fx. flg.: »Ingen anden fugles genkomst bliver med sådan en glæde hilst som den af svalens.«

I første gymnasieklasse af den matematiske retning havde de fleste elever gået i den tyske skole. I den første tid fremsagde de de matematiske sætninger på tysk, men deres fremstilling og bevisførelse var på rent sønderjysk. Værst var det for eleverne fra tysktalende hjem. I underskolen var der en lille pige, som ikke forstod et ord dansk og derfor kedede sig. Af og til spurgte hun lærerinden: »Fräulein, wann ist die Pause?« Hun blev senere student, gik på seminariet og blev lærerinde på Sjælland. Også med hensyn til skriften var der problemer. I den første realklasse brugte eleverne de gotiske bogstaver i deres tyske stile. En gammel elev fortæller om sine første skoledage i første mellem:

»I første time skulle vi have geografi med rektor Hertz som underviser. Da emnet altid havde været et af de bedste for mig, kom jeg hurtigt til at svare på et stillet spørgsmål, og efter sædvane fra min skolegang i den tyske tid sprang jeg op fra min plads og samlede hælene sammen, før jeg gav mit svar.

Men det skulle jeg naturligvis heller ikke have gjort, for resultatet blev, at hele klassen grinede, hvilket lige straks var mig ganske uforståeligt. Så forklarede rektor mig, at den slags ikke var skik og brug i danske skoler. Der kunne man nøjes med at række fingeren i vejret.

Det er klart, at overgangen til en helt ny skoleform og ligeledes til et andet sprog kunne skabe visse vanskeligheder hos elever såvel som hos lærere.

Et andet eksempel, som jeg husker ganske nøje fra mine første danske skoledage, stammer fra en regnetime, hvor vi havde lærer Thomsen. Jeg blev kaldt op til tavlen for at forklare et regnestykke og fik pålæg om at sige såvel tallene som resultatet både højt og tydeligt.

I den tyske skole var fremmedord jo blevet afskaffet ved krigens begyndelse i 1914, og jeg var vant til at regne »sechs *und* sechs sind zwölf« eller »zwölf weniger sechs sind sechs«. Og når min far en enkelt gang derhjemme havde hjulpet mig med regning, var det foregået på sønderjysk ved at »vi så trække det fro.«

Nu stod jeg altså oppe ved tavlen og udtrykte mig sådan, som jeg altid havde gjort, men det var lærer Thomsen ikke tilfreds med.

»Hvad hedder det så,« spurgte han.

»Så trækker vi det fra,« svarede jeg.

Lidt irriteret gentog lærer Thomsen sit spørgsmål, lidt desorienteret gentog jeg mit svar, og dialogen fortsatte, indtil jeg helt blev ham svar skyldig, hvorefter han kort og godt meddelte mig: »Det hedder minus!«

Da havde jeg trods alt gået i skole i næsten 6 år, men aldrig havde jeg hørt så mærkelige ord som »plus« og »minus!«. . . .

En elev, som kom til statsskolen fra Ordrup gymnasium, havde helt andre problemer, hvorom han fortæller:

## S k e d e.

Ifølge Overenskomst af 3/31' Oktober 1914 mellem Provincialskolekollegiet for Slesvig Holsten paa den preussiske Stats Vegne og Sønderborg Magistrat for Sønderborg Kommunes Vegne stillede Magistraten den Kommunen tilhørende Ejendom Parcel Nr. 791/54 o.s.v. Kortblad 3, Sønderborg, med paa-  
staaende Bygninger, Inventar m.m. til Disposition for en Overrealskole, der skulde drives af den preussiske Stat med Tilskud fra Kommunen. I Overenskomsten er bestemt, at Ejendommen falder tilbage til Kommunen, saafremt den preussiske Stat ikke mere driver Skolen i Sønderborg. Da det saaledes forudsatte Tilfælde nu er indtraadt, er Ejendommen dermed faldet tilbage til Kommunen, ligesom Overenskomsten og den ved samme hjemlede Tilskudspligt som Helhed er bortfalden.

Under Henvisning hertil og i Anledning heraf, at den danske Stat i Overensstemmelse med Kommunens Andragende er gaaet ind paa at indrette og bekoste Driften af en Latinskole i Sønderborg, tilskøder og overdrager Sønderborg Magistrat paa Kommunens Vegne herved den danske Stat Ejendommen Parcel Nr. 791/54 o.s.v., Kortblad 3, Sønderborg, med samtlige derpaa opførte Bygninger, disses Tilbehør og Inventar, derunder Samlinger og andre Skolerekvisitter. Overdragelsen finder Sted til fuld Ejendom uden nogen Hjemfaldsret for Kommunen og uden Hensyn til, om Staten fortsætter Driften af den nævnte Skole eller reader over Ejendommen paa anden Maade. Magistraten paa Kommunens Vegne meddeler Santykke til,

*Kommunen overdrager skolebygningen til staten.  
(Rådhusarkivet, Sønderborg).*

»Endnu stod jo alle gadenavnene både på tysk og på dansk, og dette gjorde et meget stærkt indtryk på mig. Da jeg i min meget unge alder — og efter at have hørt mine forældres begejstrede indstilling til alt det nye — havde den personlige opfattelse, at dette at komme til Sønderjylland var noget af det bedste, der kunne hændes et menneske, så ankom jeg selvfølgelig med åbent sind. Imidlertid følte det for en sådan dreng som mig som næsten det samme som at flytte til udlandet. Alt var så fremmed, så vidt forskelligt fra det, man var vant til, ja selv sproget dengang var naturligvis helt uforståeligt, især når man talte sønderjysk sammen. Når mine kammerater på skolen talte til mig, forstod jeg det meste, men så snart de talte indbyrdes, slog de over i deres eget sønderjyske, som jeg dengang ikke forstod eet ord af. Må jeg straks tilføje, at jeg efter et par års forløb selv var helt god til at tale rent sønderjysk . . .

Fra ministeriel side havde man ved genforeningen fået den geniale idé, at man først og fremmest koncentrerede sig om Danmarks dygtigste lærere til embederne i de sønderjyske statsskoler — naturligvis af hensyn først og fremmest til de sønderjyske børn, der indtil da kun havde gået i tyske skoler. Ak og ve for alle os rigsdanske børn. Nu fik vi pludselig at vide, hvor svært det var at gå i skole. Vi skulle sandelig kunne vore lektier — ikke bare af og til, nej, hver eneste dag, . . . og det krævede virkelig hjemmearbejde, noget som jeg i hvert fald ikke var vant til.«

På legepladsen blev der talt sønderjysk, og som det fremgår af det foregående, lærte de rigsdanske elever hurtigt at tale sønderjysk. Da en af lærerne over for sin søn gav udtryk for sin forundring over, at han så hurtigt havde lært at tale så godt sønderjysk, svarede drengen: »Eisen kund æ inne kammerater fo.« Med hensyn til spørgsmålet om, hvorvidt eleverne skulle rejse sig, når de besvarede spørgsmål, må der åbenbart have hersket nogen uklarhed, siden man på et skole-rådsmøde i september 1921 fastslog: »Eleverne skal blive siddende ned under almindelig klasseoverhøring.«

*Nationale* vanskeligheder var der ikke. Både danske og tyske elever opførte sig mønsterværdigt, skønt nationalfølelsen dengang var mere bevidst hos sønderjyske børn end hos andre. Det nationale problem var rykket dem nær ind på livet, fra de var ganske små, og de havde kammerater af en anden national indstilling. Men skønt de var klare over hinandens nationale sindelag, fandtes der i deres indbyrdes forhold ikke et gran af bitterhed, endsige fjendskab eller had. De omgikkes og hjalp hinanden som gode kammerater, ja, sluttede venskaber, ikke blot i de lavere klasser, men også i gymnasiet.

Eleverne befandt sig godt i skolen. Den danske skoles jævne og ligefremme omgangsform i forholdet mellem lærere og elever fandt alle sig hurtigt til rette med. Herom fortæller en student fra 1925:

»Jeg kom fra den tyske Oberrealschule ind i 3. mellem i Sønderborg Statsskole og gjorde jo navnlig i de første festlige dage visse observationer. Min far, som selv var lærer, spurgte jævnligt om, hvad jeg syntes om overgangen fra tysk til dansk skole.

»Joh,« sagde jeg, »jeg synes, det er dejligt; kan du tænke dig: når vi er blevet hørt, siger læreren »tak.« Tyskerne sagde: »Setz dich!««

Udgåede elever har gjort opmærksom på det »gode og naturlige forhold« mellem lærere og elever. Også en tidligere tysk overregeringsråd har lagt mærke til dette træk i den danske skole i almindelighed; han skriver langt senere (i 1952):



»Man ved, at opholdet i en dansk skole gennem 4, 6 eller flere år og dertil det danske skole- og elevfællesskab har stærk tiltrækningskraft. I denne forbindelse vil vi åbent indrømme, at de danske skoler i kraft af deres skoleatmosfære og elevfællesskab er de tyske overlegne. Det må også erkendes, at klager over uheldig behandling i de danske skoler af børn fra tyske hjem, alene fordi de er tyske, kun glædeligt sjældent har foreligget. Men desto større er faren for, at slutresultatet ikke alene bliver et eksamensbevis, men en brudt sindelagsrygrad.«

Derimod havde man visse *pædagogiske* vanskeligheder. Skolen oprettede allerede det første år det i en dansk gymnasieskole normale klasseantal fra 1. mellem til 3. gymnasieklasse. De øverste klasser var ganske vist små det første år. Realklassen havde 10 elever, og i 3. gymnasieklasse var der kun tre, to sproglige og en matematisk. Fra starten havde man i alle fag fuldt kvalificerede lærerkræfter. Men på grund af den store forskel i kundskaber og af andre grunde — det lykkedes således ikke at skaffe de nødvendige lærebøger i rette tid — kunne man i de første år ikke nå hele det lovbefalede pensum igennem, og ministeriet måtte give dispensation, ofte af ret stort omfang. Det gjaldt også de andre sønderjyske gymnasieskoler. Først med skoleåret 1923—24 havde man nået normale tilstande over så godt som hele linjen. Ved den første eksamen havde man den vanskelighed, at elever fra tyske skoler ikke var vant til den danske eksamensform med overhøring af hver enkelt elev i alle eller næsten alle mundtlige fag. Navnlig pigerne nærrede en ubeskrivelig rædsel for eksamen — »krampegråd, besvimelser og kamferdråber hørte med til det daglige eksamensbillede,« skriver rektor Hertz. Skolen fulgte den normale danske læreplan, bortset fra, at man af hensyn til skolens nære beliggenhed ved grænsen til Tyskland begyndte med tysk i 1. mellem og engelsk i 2., ligesom der ved realeksamen blev skrevet en tysk stil i stedet for en engelsk. Først i skoleåret 1946—47 gik man over til at begynde med engelsk i 1. mellem og tysk i 2. mellem uden dog at ændre det forhold, at man i realklassen havde tysk stil.

## SKOLEBYGNINGEN

Et vanskeligt problem var lokaleforholdene. Man havde ganske vist den store solide bygning, der var taget i brug i 1911 og siden overgået til den preussiske stat mod tilbageskødningspligt til byen, såfremt den preussiske stat ikke længere drev en højere skole i Sønderborg. Da det var klart, hvordan byens fremtid ville blive, anmodede byen i marts 1919 provinsialskelekollegiet i Slesvig om at give skolen tilbage til byen. Skolekollegiet tilbageleverede skolen til byen den 15. juni 1920, hvorpå der straks blev indledt forhandlinger med administratoren for de sønderjyske landsdele, kammerherre Haarløv. Resultatet blev, at byen uden vederlag overdrog skolen til den danske stat, dog således, at byens driftstilskud til skolen bortfaldt. Men denne gang blev der ikke tale om nogen hjemfaldsret for kommunen. Skødet blev udfærdiget i november 1921. (Se facsimile side 25).

Bygningen var altså ret ny, men beregnet til en drengeskole. Der var kun én



gymnastiksal og kun 10 egentlige klasseværelser, og der skulle til skolens egne elever, den tyske afdeling og forberedelsesklasserne bruges i alt 24. Ved at leje nogle klasseværelser i den kommunale naboskole (Ahlmannskolen) og ved at tage pedellens »arbejdsværelse«, rektors kontor og forværelse i brug og ved at dele den store tegnesal i to klasseværelser lykkedes det at få eleverne anbragt. Det ringe antal elever i de ældste klasser lettede problemet noget, og da den tyske afdeling og forberedelsesklasserne efterhånden afvikledes, bedredes forholdene. På ministeriets forespørgsel, om skolen var interesseret i, at staten overtog rigsbankens bygning lige over for skolen til brug for denne, svarede Hertz, at det var man. Der kunne her indrettes 8 store og 3 mindre klasseværelser, hvorved man kunne blive uafhængig af kommunens lokaler. Men ministeriet opgav tanken, måske fordi Hertz sluttede sin skrivelse med flg. ord: »Og det er ikke givet, at Statsskolen efter endt afvikling af begge (den tyske afdeling og forberedelsesklasserne. Red.) vil have plads nok i sin egen bygning.«

## DE TYSKE AFVIKLINGSKLASSER

Til billedet af overgangsårene hører den tyske afdeling. Ved lov af 30. juni 1920 om oprettelse af statsskoler i de sønderjyske landsdele var der åbnet mulighed for, at der i overgangsårene efter genforeningen kunne gives undervisning på tysk til elever, hvis forældre foretrak dette. Der skulle undervises efter den hidtidige tyske plan. Den laveste klasse skulle være quarta, som i alder svarede til 1. mellem, den højeste oberprima, i alt 7 klasser. I Sønderborg blev dr. Jacobsen, hidtil lærer ved overrealskolen, leder af den tyske afdeling og formand for den kommission, der skulle stille eksamensopgaverne til den. Opgaverne skulle ikke godkendes af nogen. Den danske rektor kunne ikke være medlem af kommissionen, hvorimod han som skoleleder skulle underskrive eksamensbeviserne.

Af den tyske skoles elever forlod en del byen ved genforeningen, men 47 gik ind i den danske afdeling ved statsskolen, medens 63 fortsatte i den tyske. Af disse gik tre senere over i den danske afdeling. Den tyske afdeling havde i 1921 foruden et par hjælpelærere 6 fuldt beskæftigede tyske lærere, og en dansk lærerinde gav timer i dansk; hun afløstes senere af en lærer ved statsskolen. Undervisningen i dansk var frivillig, men alle deltog. De tyske elever fik i forhold til deres antal del både i stipendier og flidsbelønninger.

Inspektøren for den tyske afdeling spurgte straks i 1920 den danske gårdinspektør, om denne ønskede, at han — den tyske inspektør — skulle opholde sig på legepladsen i frikvartererne. Den danske inspektør mente ikke, det var nødvendigt, og det blev ikke nødvendigt. Der var ingen gnidninger mellem de to hold elever. De tyske elever holdt sig mest for sig selv, men nogle af dem søgte stadig hen til nogle danske piger og kom også sammen med dem uden for skoletiden.

Den sidste eksamen ved den tyske afdeling afholdtes i juni 1924; der var da kun 14 elever tilbage i to klasser. Af de 63 elever fra 1920 havde 17 opnået

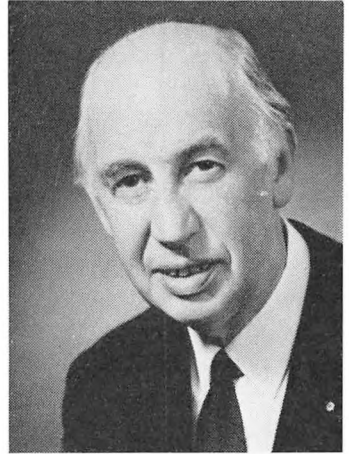

*Kunstmaler A. G. Nissen.*

»abitur« (matematisk studentereksamen), 3 »primareife« og 19 »obersecundareife« (den sidste nærmest svarende til realeksamen). En del af de tyske elever søgte før deres afsluttende eksamen i Sønderborg til tyske skoler sydpå. Af de 63 drog i alt 39 sydpå enten før eller efter deres afsluttende eksamen, men henvend en halv snes vendte siden tilbage til Nordslesvig. Nogle af dem blev lokale ledere inden for det tyske mindretal på egnen.

Kunstmaler A. G. Nissen, som har været elev i den tyske afdeling, fortæller i det følgende om sin elevtid i Sønderborg:

#### *Elev i den tyske afdeling*

Min skoletid i Sønderborg faldt i årene 1916—1923. Det var en tid, der ikke var særlig gunstig for en regelmæssig skolegang. Efter at jeg havde gennemgået landsbyskolen i Rinkeby og forskolen i Sønderborg, blev jeg optaget i »seksta« på »Königliche Real- und Oberrealschule zu Sonderburg,« i dag Sønderborg Statsskole. Skolens nybygning var i 1911 blevet taget i brug som en ren drenge-skole og udstyret med alt, hvad man dengang kunne tænke sig, endda med et pendul af Foucault, der hang i trappeopgangen. Arkitekterne Jürgensen og Bachmann (Bachmann kom fra Bachmann-teglværket i Nybøl og var en meget kendt arkitekt i Berlin) havde bygget en skole, der den dag i dag kan lade sig se. Der var ikke blevet sparet på plads, og først 50 år senere blev en væsentlig udvidelse nødvendig. Bygningen havde en vel gennemtænkt grundplan og en smuk silhouet.

I 1916 var forholdene præget af krigen. Vi måtte tage med toget til byen, toget var koldt, kom tit for sent, somme tider slet ikke, vognene var gamle og snavsede. Vejen fra banegården til skolen var lang, ponton-broen var tit åbnet, og vi stakkels elever fra landet var for det meste forsinkede. Men det var man godt klar over, og der blev ikke sagt noget. Luften i klasseværelset var ikke den bedste. Ved regnvejr anbragtes vore fugtige klæder på radiatorerne, såfremt de var varme. Vi frøs og havde frostknuder på fødder og hænder.

Vores klasselærer var tegnelæreren Arthur Krause, som talte en pragtfuld ægte berlinsk dialekt. Han lærte os at tegne en sild og et skilderhus med ni sort-hvide takker!

Den utvivlsomt vigtigste person var geheimrat Ernst Brunn, der ledede skolen fra 1902—1920, en indesluttet mand, der tog sit arbejde ved skolen meget alvorligt. Han var noget buttet, med raske bevægelser, og ansigtet var præget af et stort skæg og briller. Hvem af os anede, at han ved siden af matematik og fysik nærede en forkærlighed for musik og spillede fortrinligt på violin? Med sin skønne baryton virkede han som solist ved oratorier.

Jo længere krigen varede, des større blev vanskelighederne, og til sidst kørte ingen tog mere. Vi var nødt til at bo i Sønderborg. Vi var glade for det, for så havde vi mere tid til at lege! Krigen hørte op, revolutionen kom, og dermed opstod et sådant virvar, at skolen blev lukket for en tid. Vi havde en lang ferie, der skete ubegribelige ting, en verden brød sammen.

Så kom afstemningen, og det var klart, at overrealskolen snart ville blive omdannet til en dansk statsskole. I sommeren 1920 fik rektor Hertz overdraget opgaven at opbygge den nye skole. Det var meget vanskeligt for ham, for hvor skulle han fx. tage de nye lærere fra, hvordan skulle bygningerne bringes i orden igen efter den lange krigstid osv. osv.? Et særligt problem var de af skolens elever, der stammede fra tyske hjem, og som ønskede at bibeholde den tyske undervisning. Der blev indrettet tyske afviklingsklasser. Lederen blev dr. Jacobsen, og afdelingen blev besøgt af 63 elever — den danske afdeling begyndte med 47. Den tyske afdeling fik selvfølgelig også danskundervisning. Deltagelsen var frivillig, men alle gik med. Vores lærer var først frk. Gregersen, derefter lektor Randrup. Lektor Randrup gjorde et særligt indtryk på os elever. Han var ikke præget af krigen som vores lærere, han bar elegante habitter og ikke gamle uniformsbenklæder! Jeg husker ham som en venlig og dannet mand, der gjorde sig stor umage med at lære os det rigtige højdansk, os, der kun kunne snakke sønderjysk!



*Den gamle pontonbro.*

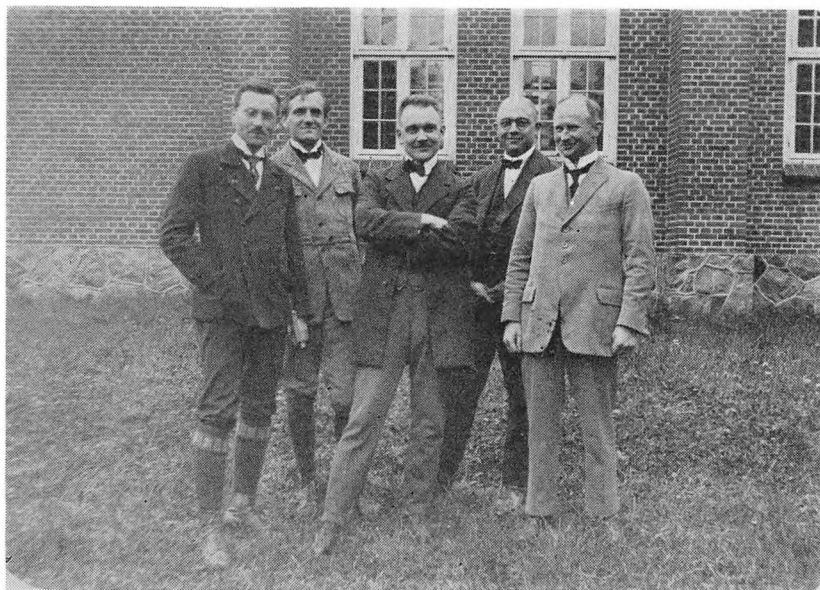

*Lærerne ved den tyske afdeling.  
Dr. Diebel, dr. Fritsche, dr. Jacobsen, dr. Schmidt, lektor Randrup.*

Pladsmangelen var frygtelig. Bygningen var jo ikke indrettet til faktisk at huse to skoler. Alle disponible rum blev benyttet; snart var vi oppe under loftet, snart i en rigtig klasse eller i naboskolen, hvor en klasse var delt med en bræddewæg, der løsnede sig ved loftet og svingede frem og tilbage. Alt var noget provisorisk. Men undervisningen blev gennemført med stor alvor, og mange af eleverne er blevet dygtige borgere både nord og syd for grænsen. Der var ingen politiske spændinger mellem de tyske og de danske elever, der i mange år havde kendt hinanden og var blevet venner og er det den dag i dag.

I 1924 forlod de sidste tyske elever skolen.

*A. G. Nissen.*

## FORBEREDELSESKLASSENE

Da den danske folkeskole endnu var ganske uprøvet i Nordslesvig, var man betænkelig ved at lade den være den eneste mulighed for forberedelse til optagelse i statsskolen de første år efter genforeningen. Man oprettede derfor som en midlertidig ordning en række *forskoleklasser*, som blev knyttet til statsskolerne og ledet af rektorerne; men de stod i øvrigt i en ret løs forbindelse med den øvrige skole og blev i det væsentlige undervist af andre lærerkræfter end stats-skolernes. Der skulle betales skolepenge, men betalingen var lille, ca. 100 kr. om året. Ca. en femtedel af eleverne fik friplads eller moderation. I Sønderborg blev der ved statsskolen oprettet fem underklasser; de blev fra 1922 afviklet med en

klasse om året og sluttede af med sommerferien 1926. Klasserne havde i alt 296 elever, og de blev næsten alle optaget i statsskolen efter optagelsesprøve på lige fod med elever fra andre skoler.

I årene 1921—26, i hvilke der som regel optoges 60 elever i 1. mellem, kom fra statsskolens forberedelsesskole hhv. 76 pct., 85 pct., 48 pct., 64 pct., 54 pct. og 42 pct. I de følgende år optoges kun 40—50 elever i 1. mellem, hvoraf ca.  $\frac{1}{3}$  fra den *private forberedelsesskole*, der havde afløst den til statsskolen knyttede, og til hvilken der opførtes en nybygning ved statsskolens legeplads. I de følgende år sank antallet af nybegyndere i 1. mellem. Om denne nedgang skyldes lukningen af statsskolens forberedelsesskole eller udelukkende nedgangen i fødselstallet under verdenskrigen, kan vanskeligt afgøres. I hvert fald kommer fra 1931 1. mellem igen op over 60 elever. De fire »magre« årgange er netop børn, der er født i årene 1916—1919.



## Traditioner skabes

En skoles liv er ikke blot det daglige undervisningsarbejde og de årlige eksaminer, selv om dette naturligvis er det vigtigste. Det, der foregår uden for skoletiden eller på særlige højtidsdage, er i høj grad med til at skabe skolens atmosfære og skolens ansigt udadtil, det bidrager til at skabe et fællesskab mellem eleverne indbyrdes og mellem lærere og elever. Mislykkes dette arbejde, så skolen kun bliver en arbejdsplads, vil den næppe mindes med særlig glæde af sine elever. Med forbillede i de traditioner, der på den tid fandtes ved andre danske gymnasieskoler, opstod der i det første årti ved Sønderborg Statsskole en lang række traditioner, som — betinget af de lokale forhold og tiden, i hvilken de opstod — fik en særlig udformning. Rektor Hertz karakteriserer årene efter det første bevægede år som en tid »uden historie« — alligevel skabtes der i disse år skolehistorie derved, at rammerne skabtes for skolens liv og arbejde.

Der skulle naturligvis som ved andre skoler vælges 4 forældre, som sammen med rektor og to repræsentanter for skolerådet udgjorde skolenævnet, og en gang om året blev der afholdt forældremøde. Det første blev afholdt i februar 1923, da rektor Hertz talte om den højere skole i Danmark, men skolenævnet blev først valgt i 1924. Forældremøderne, der oftest blev afholdt i oktober-november eller februar-marts, samlede i tyverne 2—300 mennesker, i trediverne normalt 120—200 deltagere. Ved de første forældremøder var det rektor eller lærerne, der gjorde rede for skoleforholdene og de forskellige fag, i 1929 havde man et så kontroversielt emne som seksualoplysning på dagsordenen, hvorom skolens årsskrift meddeler flg.:

»Det årlige forældremøde blev holdt den 14. marts d.å. Der var mødt ca. 200 deltagere. Adjunkt Otterstrøm holdt foredrag om »Skolen og seksuel oplysning«. Foredraget knyttedes til fremvisning af lysbilleder, hentede fra mellemskolens og realklassens lærebøger i naturhistorie. Efter kaffebordet var der livlig drøftelse.«

Elevernes store oplevelse i skolens andet år var kong Christian den Tiendes besøg på skolen den 24. september 1921 — to dage før kongens fødselsdag. Den tyske afdeling havde taget opstilling i forhallen, hvor kongen hilste på dens lærere og elever. I festsalen overværede kongen den danske afdelings morgensang og rektors tale til ham med det påfølgende leve for kongen, der bl.a. svarede: »Jeg takker rektor for de gode ønsker, og til jer, børn, vil jeg sige, at man måske ikke altid er så glad, når man står ved skolens port og skal ind til arbejdet; men I må huske på, at I her i skolen får det grundlag, hvorpå I skal leve livet. . . .« Om hvad der herefter skete, fortæller en deltager: »Da kongen havde talt til eleverne i festsalen og et øjeblik blev stående foran katederet, rakte en lille 7-årig pige en pære frem til majestæten, som takkede og sagde: »Det var ellers et æble, Eva gav Adam!« »Jamen æblerne er ikke modne endnu!« sagde de små

i munden på hinanden, og så strakte den ene efter den anden hånden frem og rakte også kongen pærer — til ubeskrivelig glæde for de små givere.«

Skolens fødselsdag gjorde man de første år ikke så meget ud af — eleverne fik gerne fri et par timer før kl. 14; på skolens 5-års fødselsdag fik de dog fri allerede efter anden time, efter at rektor havde holdt en lille tale om skolens korte historie. Skolens 10-års fødselsdag i 1930, da rektor West havde overtaget skolens ledelse, fejredes med sportsskampe om formiddagen og dans om aftenen, som det siden har været skik. I 1932 gik man over til at holde svømmeopvisning på badeanstalten på fødselsdagen, og denne skik holdt sig med et par enkelte afbrydelser helt til 1948, da man igen gik over til sportsskampe. I halvtredserne fejrede man 6 fødselsdage i Idrætshøjskolens svømmehal, hvorefter man igen faldt tilbage til sportsskampene på stadion.

Baller var der ikke mange af de første år. I 1924 vedtog man endda kun at holde skolebal hvert andet år, afvekslende med skovture. Det fortrød man imidlertid hurtigt og gik med til årlige baller, som så blev afholdt sammen med skolekomedien om foråret. I 30'erne blev det endda til 2 baller, et i forbindelse med kongens fødselsdag og et om foråret; det sidste blev som regel delt i to, fordi tilslutningen blev så stor. De »store« holdt bal for sig, og de »små« for sig; til det sidste var der gerne knyttet en eventyrkomedie, »Snehvide«, »Svine-drengen« el.lign., som frk. Gregersen arrangerede teksten til; en enkelt gang blev der opført et par oversatte engelske skolekomedier, den ene af dem et vikingespil. Til de smås bal kom der gerne over 300 deltagere, idet forældrene her mødte talrigt frem.

Skolen var pyntet med blomster, flag og lys, når forældrene mødtes ved de lange borde; tale og sang vekslede, og festen nåede sit højdepunkt, når de små overraskelser blev arrangeret, som pedel Kolmos gerne havde hjulpet med. — Da man begyndte at afvikle mellemskolen, kunne man nøjes med ét bal, første gang i 1960. Da Sønderborg Samfundet stiftedes, opstod hurtigt den skik at holde et bal på skolen i juleferien, hvor mange gamle elever deltog.

I de første år holdt man skovtur i maj eller juni. Den første tur gik med



*Ved Fiskerhytten. — Adde hepper.*

*Lærere og elever i håndgemæng  
på skolens fødselsdag.*

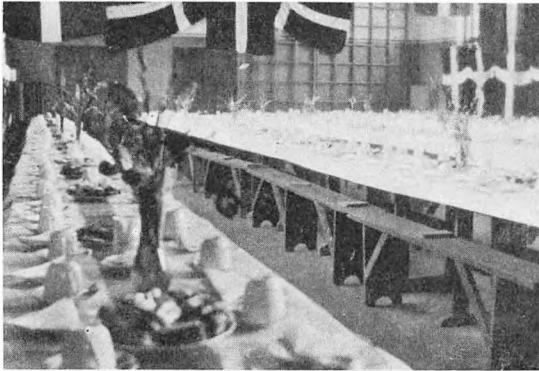

*Gymnastiksalen pyntet  
til fest.*

amtsbanen til Nørreskoven, men ellers sejlede man med fjordbådene, som man havde dengang — der var søforbindelse både til Åbenrå, Gråsten og Flensborg — man var i Kollund (to gange), i Eliselund og Varnæs. Den 1. september 1927 havde man for første gang skovtur til Sønderskoven, og den var så vellykket, at den blev en tradition. Turen fandt som regel sted i den første halvdel af september. Når det i disse dage var godt vejr, blev eleverne grebet af en feberagtig stemning. Det var nemlig blevet skik, at eleverne selv — det var vist i almindelighed 2.g — skulle foreslå rektor, hvornår turen skulle finde sted. Visse forberedelser var truffet på forhånd, så turen kunne løbe af stabelen med kort varsel. Hvis anmodningen blev imødekommet, stillede man op i skolegården — klassevis; undertiden blev skolefanen ført frem for den store skare med fanemarch. Og så gik det ned til strandstien langs vandet, hvor solen glimtede i de blå bølger, ud til Sønderskoven, hvor der foranstaltedes et voldsomt opgør mellem kæmpende parter. Når kampen var til ende, samledes man på pladsen ved Fiskerhytten, hvor der spistes frokost — lærerne ved det lange træbord nærmest plankeværket, og her kom der øl på bordet, medens eleverne dengang uden protest nøjedes med sodavand — men de fleste elever gik jo også i mellemskolen og kun ca. 80 i gymnasiet i trediverne. Efter frokosten legedes sækkevæddeløb, tovtrækning o.l., og til sidst lød det taktfaste råb: »Lærerne, lærerne!« Og så



måtte nogle af lærerne i sækkene. Ved 1-tiden foretoges hjemmarchen, så man kunne være tilbage ved 2-tiden, og eleverne kunne nå deres sædvanlige transportmidler. Disse ture, der foretoges i begyndelsen af skoleåret, medvirkede til, at nye elever rystedes sammen med de andre, og for mange står turene som et skønt minde: hav, skov, sol og glade stemmer, og turen var så kortvarig, at ingen blev overtrætte. Et værtsskifte i Fiskerhytten bidrog til, at turen i 1950 blev den sidste, og der foretoges i de følgende år lange, anstrengende og efter nogles mening mindre vellykkede ture til Søgård, Knappen, Nørreskoven, Gråsten og Mommark, som regel meget trættende, og undertiden måtte de foretages i regnvejr, fordi transportmidlerne ikke kunne afbestilles, medens turen til Fiskerhytten altid blev foretaget i strålende solskin. En sidste gang foretoges turen til Fiskerhytten i 1960, hvorpå skovturen afløstes af en prosaisk fridag, og skolen blev en festlig tradition fattigere.

I efterårsferien var der dengang normalt ingen arrangementer fra skolens side, men jævnligt var nogle elever af foreningen »Norden« inviteret til samvær med gymnasiaster fra andre nordiske lande på Hindsgavl — skønne oplevelser for dem, som fik den ære at deltage som skolens repræsentanter.

Da skolen fra begyndelsen af i overvejende grad var en børneskole med de mange mellemskoleelever, måtte julen naturligvis indtage en vigtig plads. Alle-rede i tyverne opstod den skik at pynte klasserne den næstsidste dag før jule-ferien, så den sidste dag kunne fejres på behørig vis. Der udfoldedes megen opfindsomhed for at gøre klassen så festlig som muligt. Engang kom en elev ind på lærerværelset for hos rektor Hertz at opnå tilladelse til at opstille en medbragt marmortavle, som mest af alt lignede en gravsten, op ad katederet med påskrif-ten glædelig jul, smukt omgivet af grangrene. Hertz gav nådigt tilladelsen, og da eleven spurgte, om han ikke syntes, det var kønt, svarede Hertz, idet kun en svag dirren ved mundvigene røbede, at det kneb med at bevare alvoren: »Jo, jeg tror aldrig, jeg har set noget, der var så smukt.« Og drengen gik lykkelig ind i klassen med sin plade. Den sidste dag før jul havde eleverne kun 2 timer i klassen, afbrudt af et langt frikvarter, hvor alle vandrede fra klasse til klasse for at beundre julepynten, hvorefter man samledes i festsalen, som var pyntet med juletræer og lys, til sang, uddeling af legater og præmiebøger, og endelig jule-tale og afslutningssang. Der deltog altid mange forældre ved sammenkomsten i fest-salen, ligesom der gerne indfandt sig en del gamle elever fra de sidste årgange. Bagefter hyggede lærerne sig med fælles kaffebord i lærerværelset, før de skiltes sidste gang i det gamle år.

Skolekomedie hører vist med til skolelivet på alle danske gymnasieskoler. I Sønderborg startede man frejdigt allerede i det første skoleår, men der var dog 4 år i tyverne, hvor »de store« ikke havde komedier, måske fordi der var så få gymnasiaster. Dengang afholdtes forestillingerne i januar, medens man i tre-diverne gik over til december, en tradition, der holdt sig til tresserne, da man snart holdt dem før, snart efter jul. I langt de fleste tilfælde valgte man et stykke af de 4 H'er: Holberg, Heiberg, Hertz og Hostrup. Først til 25-års jubilæet opnåede en udlænding den ære at blive valgt, og det var ingen ringere end



En  
julepyntet  
klasse.

Shakespeare, idet man opførte »En Skærsommernatsdrøm.« Komediernes måtte i begyndelsen opføres i et lokale i byen, Sønderborghus eller Centralhotellet (nu Teaterhotellet); da man dengang havde skolekomedien sammenkoblet med skoleballet, måtte man bagefter gå op på skolen for at danse. I januar 1930 kunne man imidlertid indvi en interimistisk scene i festsalen, hvorefter festen kunne holdes »hjemme«; undertiden opstilledes scenen i drengenes gymnastiksal. Komediernes kvalitet var naturligvis meget skiftende, alt efter hvor dygtig den forhåndenværende 2.g. var til hvervet. Det er nok ikke tilfældigt, at de klasser, der opførte særlig fine komedier, også klarede sig fint ved deres studentereksamen.

I 1936 opførtes for første gang et stykke med emne fra samtiden, nemlig Martha Ottosens »Fædrenes Jord«, og i skoleåret 1942—43 opførtes Leck Fischers »Jeg vil være en anden,« men det var først i 50'erne, man for alvor forlod den gamle tradition.

Skolens *ekskursioner* holdt sig i de første år overvejende til det sønderjyske område, ofte foregik de på cykel. Man besøgte de geologisk og historisk interessante steder i omegnen og i Vestslesvig i marskområdet. I trediveerne vovede man sig længere bort: Fyn, Sjælland, Djursland og Viborg-egnen. Fra slutningen af tyverne blev en tur til Slesvig, Hedeby og Dannevirke en næsten årlig foreteelse. Under besættelsen måtte man gå tilbage til de korte cykelture, da andre transportmidler ikke kunne skaffes; Grænsehjemmet ved Kollund blev da fast station for kortere udflugter.

*Sportsfester* havde man ikke tid til at tænke på det første år efter 1920, men så gik det også slag i slag. Det varede temmelig længe, før man fik faste tradi-

tioner. I begyndelsen var det nærmest spredt fægtning; der kunne være fodboldhold og langboldhold i Gråsten, Fåborg, Svendborg, Sorø og Herlufsholm, og man deltog naturligvis i landsskolestævnerne; men navnlig havde man sports-samarbejde med de andre sønderjyske skoler, oprindeligt mest som tvekampe mellem to skoler. Der kunne således være ikke så få små arrangementer i løbet af et skoleår. Der var imidlertid en tendens til at afholde lidt større stævner; i september 1926 var der samtidig hold fra Ribe, Åbenrå og Duborgskolen i Sønderborg, og i trediverne blev det efterhånden skik at holde et særligt sportsstævne mellem de 4 sønderjyske gymnasier. Under krigen måtte stævnerne op-høre, men derefter genoptoges samarbejdet mellem de 4 skoler, og i 1949 kom Ribe katedralskole og Duborgskolen med, sådan at det blev et regionsstævne mellem de 6 skoler, som det stadig er tilfældet. Under krigen begyndte et idræts-samarbejde med de kommunale skoler, hvis efterårsstævne statsskolen deltog i en længere årrække, sidste gang i 1956. På grund af skolens beliggenhed ikke langt fra den kommunale badeanstalt har eleverne næsten konstant kunnet dyrke *svømning*, og hundreder af elever, måske tusinder, har i årenes løb taget svømmeprøver. I tiden lige efter genforeningen kunne man dyrke *roning*, idet man havde et par firere fra den tyske tid, som havde til huse i et bådhus, og adjunkt Adler Lund udvirkede, at orlogsværftet skænkede skolen en hvalbåd. Bådene blev slidt op, bådhuset forfaldt, og grunden blev overtaget af roklubben. I



*Regimentsmusik ved 3.g.'s sidste skoledag 1941.*



*Lektor Mogens Iversen.*

slutningen af trediverne genoptoges roning inden for roklubbens rammer; i 1940 roedes ca. 3000 km sammenlagt, men efterhånden ebbede det ud.

Eleverne havde gennem årene lejlighed til at overvære foredragsforeningens møder og musikforeningens koncerter, som begge gennemførtes i festsalen, og ofte var der foredrag eller oplæsning i skoletiden; særlig glædede man sig over professor Vilhelm Andersens Holberg-oplæsninger, som i en periode var en næsten årlig tilbagevendende begivenhed. Et festligt indslag var også regimentsmusikken, som gerne musicerede 2 gange om året, kort før jul og om foråret.

I 1925 stiftedes elevforeningen »Vidar«, som i perioder var særdeles aktiv. Det var ikke ualmindeligt, at man i et skoleår gennemførte 10—12 aftener med foredrag, oplæsning, diskussion eller fest. Man drøftede kvindesag og afholdssag, nazisme og kommunisme, folkeforbund og afrustning, og hvad der ellers var oppe i tiden. Ofte lod man skolens lærere underholde — det var jo gratis — eller eleverne underholdt selv, fx. ved at spille jazzmusik, som dengang var moderne.

Om »tiden uden historie« fortæller bibliotekskonsulent Mogens Iversen, der dimiteredes i 1930:

### *Sønderborg Statsskole 1923—30*

Det er egentlig med nogen tøven, jeg påtager mig at forsøge at give en skildring af min gamle skole i et tidsrum, der dækker min skolegang i mellemskole og gymnasium.

Den ene årsag er, at jeg ikke er sønderjyde af fødsel, men med mine forældre kom derned i 1920. Jeg var da ni år, og jeg syntes, det var mærkeligt at komme fra hovedstaden til den lille forsømte by. Men det blev snart til virkelig fornøjelse at bo i en by, hvor der kun var kort til skov og strand.

Den anden årsag er, at mit billede af skolen måske i erindringen er præget af den kendsgerning, at min far var lektor ved skolen, og der er utvivlsomt



gledet en del inside information med, der ikke lader sig skille ud. Det er altså ikke blot skolebarnets eget indtryk. Men mine betænkeligheder opvejes let af en umiddelbar glæde ved at beskæftige sig med denne nu så fjerne tid.

Den bygning, man nu har måttet udvide, var vist dengang fuldt tilstrækkelig til at rumme de aktiviteter, der krævedes, og endda havde man jo en tysk afdeling de første år. Man havde fra tysk side meget veludbyggede faglokaler, bl.a. for fysik og kemi, hvor min far tilbragte mange timer med tilpasning til den undervisning, et dansk gymnasium skulle give. Der var gode, lyse klasseværelser, alt forekom vel planlagt fra arkitektens side. Den store festsal, som jo nu er forsvundet, var et særpræget, men smukt rum, en fin ramme om både morgensang og skolens fester og møder. Bag talerstolen det store maleri fra Augustenborg fjord, og salen rundt de hvide buste af kendte mænd, næppe vor tids stil.

Foran bygningen den grønnegård, som vist stadig er uforandret; her færdedes gymnasieklassernes elever uden opsyn af gårdvagt, som på den store legeplads bag bygningen, hvor lektor H. M. Jensen, den senere Frederiksborg-rector, »Hans Majestæt« kaldet, gik sin rolige gang blandt omkringstormende elever.

Morgensangen lededes selvfølgelig af vor rektor, J. M. Hertz. Spinkel af skikkelse, men med en stærk røst og et blik, der markerede skolemesters vilje. Det var ikke rart at skulle stille til klø hos ham, og det kunne være alvor med det nu så famøse ord. Men som lærer udstyret med en besynderlig evne til formuleringer, der sidder i hukommelsen den dag i dag. I mellemskolen nød vi godt af hans mange beretninger fra rejser, der blev indpasset i geografiundervisning på en særdeles effektiv vis, og i gymnasiet var det oldtidskundskaben, der, det tør siges, blev hugget i sten for os. Men at han var en dygtig skoleleder, det var helt sikkert. Skolen blev ledet med fasthed, men alligevel også med forståelse for den opvoksende slægts tarv. Om noget ungdomsoprør var næppe tale; vi var stærkt retarderede på det punkt, selv om der var liv nok i skaren. Men et oprør havde nok heller ikke haft mange chancer. Det er vist sagt før, at rektor Hertz fandt det bedst at lade skolen leve sit liv i fred uden for politiske og nationalpolitiske strømninger. Han havde ved ankomsten nøje sat sig ind i, hvad kravene til en dansk skole måtte være, og han havde instrueret sine medarbejdere derom. Derfor gled arbejdet let, og gennem det blev skolen anset i befolkningen. Det mærkede man især, når der var optagelsesprøve til 1. mellem, hvor jo ikke alene børn fra forberedelsesskolen og byens kommuneskoler, men også børn fra oplandets skoler søgte ind. Der var dramatik over det øjeblik, da pedel Kolmos kom med listen over de optagne inde fra rektors kontor, og forældrene søgte navnet på deres pølse på listen. Var det der ikke, var der ikke mulighed for at søge rektor og diskutere udfaldet. Afgørelsen var faldet i lærerkollegiet, og rektor var simpelt hen ikke at træffe. »It å gøe,« var Kolmos svar. »Wenn De haj gien ham naue tæsk, så haj æ forstanden det, men te De it kan ha ham,« sagde en far engang hovedrystende. Lad os også huske Kolmos, som i mange år blev både rektors tro tjener og elevernes medsammensvorne, når det kneb. En iagttager af begge parter på skolen og en fyndig kommentator på herligt sønderjysk. Her var ingen persons anseelse. Engang havde han forhandlet med rektor om havens



*Skoleballets  
polonase  
1951.*

omlægning, og rektor fandt det fornødent at underrette ministeriet om flytningen af væksterne på statens grund. Det tog Kolmos med sindsro. Da rektor flere måneder efter meddelte ham ministeriets gunstige svar, sagde Kolmos: »Jamen hr. rektor, de buske er da flytte for læng sindt, det ku da it vint.«

Om det sønderjyske skal det siges, at det heldigvis trivedes godt, især på legepladsen. Selv var jeg meget optaget af at forsøge at lære det, hvilket altid er et letsindigt foretagende for ikke-indfødte. Men glæden ved det fik jeg da, og har den endnu. Men i undervisningen måtte man jo gøre attentat på de dialektale indslag. I begyndelsen, hvor det tyske indslag sporedes, var det direkte et pædagogisk problem, men jeg tror egentlig, at lærerne også havde en positiv forståelse af det.

Forholdet lærere og elever imellem var måske nok mere præget af afstand end i dag. Men der var dog variationer. Nogle af lærerne færdedes ret hyppigt i grønnegården i frikvartererne, og en markant skikkelse som lektor Gudme sås ofte sammen med drengene. Gennem arbejde inden for spejderbevægelsen kom lektor Mehl også i personlig kontakt med mange elever. Og så var der jo Adde, adjunkt Adler Lund. Ildsjælen med det strittende røde hår, gymnastiklærer og historielærer. I historie dramatiserende episoder som mordet på Cæsar. På skrømt kunne han også give sig i slagsmål med de store drenge, ikke altid med ubetinget held. Men som den gentleman han var, kom det ingen til skade. Han var i øvrigt også i nogle år sceneinstruktør for skolekomedier. Da var det Hostrup, det gjaldt, og det var et slid at få det til at gå. Her husker jeg hans holdning over for de

medvirkende piger, en sjælden chevaleresk og respektfuld holdning, som de var veltjent med.

Skolekomedierne måtte man afholde på Sønderborghus, en enkelt gang i det nuværende Teaterhotel. Men i min gymnasietid fik skolen selv en scene, der kunne opstilles i festsalen. Den blev indviet med prolog af lærerkollegiets poetiske hoved, lektor Mehl. Men gæster fik vi også tit. Netop i Sønderjylland var det jo en sensation, at Christian den Tiende kom på besøg, men også Nina Bang kom en dag. Man husker rektor bærende den berømte paraply for hende. Hun meddelte os, at hun »af staten var sat som en moder for os.« Det var inden Jensenius havde tegnet hende i Blæksprutten som Mor Danmark, den tegning, der gik hende så hårdt på. Hun var utvivlsomt en god vilje, men vi måtte trække på smilebåndet ad den lærde dame.

Festlige stunder havde vi, når tidens berømte oplæsere dukkede op. Vilh. Andersen med det rødblussende ansigt med den store »flab« til mund kunne levendegøre Holberg, så vi næsten tabte vejret af latter. Også P. A. Rosenberg var en fortrinlig oplæser, og Poul Reumert, gnistrende sorthåret, lod sig med passende forsinkelse se og fortryllede os helt, bl.a. også med Holberg (Tamperretsscenen). Vil jeg bryde tidsrammen for min artikel, kan jeg få gamle Peter Jerndorff med, med den sære høje stemme, reciterende Guldhornene. Det ville næppe være gået i dag, men vi fik jo at vide, at det just var det allersmukkeste dansk.

Og dertil kom de mange møder i Foredragsforening og Musikforening, som vi gymnasiaster faktisk flittigt gik til.

Men hvordan havde eleverne det så. Ja, selvfølgelig da herligt med hinanden. Og når jeg i indledningen talte om den glæde, jeg følte med at beskæftige mig med denne fjerne tid, behøver jeg da blot at kigge i min dagbog fra gymnasieårene, så kan jeg godt også se irritationsudbrud over dette og hint, for sådan er det daglige skoleliv jo. Men jeg tror ikke, at det er efterrationalisering, når jeg siger, at vi i mange fag havde særdeles dygtige lærere, og at vi lærte noget, om end somme tider modstræbende fra vor side. Inde i bygningen herskede lektor, senere rektor i Tønder, Randrup som inspektør. Han var som et lyn fra fortrappe til bagtrappe for at snuppe de elever, der uden tilladelse blev inde i frikvartererne.

Mens lærerne i så at sige alle tilfælde kom til skolen fra »det gamle land,« havde lærerkollegiet fra 1924 en ung sønderjyde som medlem, adjunkt Kæstel. Han var gårdmandssøn fra Dybbøl, og den lette sønderjyske klang var et tiltalende indslag. Det var også en lærer, man fik respekt for. Man vil aldrig glemme den smukke tale, han holdt på en af de nationale festdage, hvor han ærligt skildrede de vanskeligheder, en ung sønderjyde havde følt, stillet mellem to kulturer, en stor og stærk tysk kultur og en lille, men hjemlig dansk kultur. Pludselig forstod vi noget bag nationale farver og symboler, som var blevet vane for os. Skulle vi på skovtur, indledte man med fanemarch på skolegården, og garnisonens orkester spillede til marchen gennem byen. På nationale festdage måtte vi synge en fædrelandssang foruden salmen, hvilket i de første år bevirkede en serie besvimelser, når eleverne kom til at stå for længe op, utvivlsomt en eftervirkning fra krigens knappe kost.

Og så var der skoleballerne, stilfuldt indledt med polonaise for hele skaren. Rektor havde et par dage i forvejen adviseret os drenge om at sikre os en dame, så dette arrangement kunne gå let fra hånden — men herregud, hvor var man genert dengang. Mange fik det aldrig sagt, selv om man skam godt vidste, hvem det skulle være. Men liv og lystighed var der, og plads var der nok af. Og kunne man så få nogen af de ældste elever til at bede rektor om bare en halv time dans endnu, så var man da helt tilfreds. Så enkelt var det.

Men kulminationen var dog translokationen, også netop som rektor Hertz gjorde det, enkelt og i fornem stil. Og man mærkede gennem det store fremmøde af forældre, at man var tilfreds med den skole, der nu i det første tiår var lagt i rette rammer. Dygtige skoleledere kom efter, og der er ingen tvivl om, at mange gode traditioner bevares og nyt skabes inden for den gamle ramme, så vi gamle elever kun kan være stolte af den skole, vi udgik fra, og som vi, trods samtidige dokumenters små hib, har lov til at kalde *en god skole*.

*Mogens Iversen.*



## Skolen i trediveerne

Da rektor Hertz i juni 1930 tog afsked med skolen, hjertelig hyldet af forældre, lærere og elever, havde skolen fået sit præg. Kort før sin afrejse havde han plantet en eg på grønningen foran skolen som »genforeningseg«. Hans efterfølger, rektor A. J. West, ændrede ikke meget i de skabte traditioner, men føjede enkelte nye til. Rektor West havde i 1920 ledet oprettelsen af statsskolen i Tønder og virket der, indtil han kom til Sønderborg. Han var en kyndig historiker og en fremragende taler. Hans fader havde i en årrække været sekretær hos Hans Krüger, mens denne var rigsdagsmand i Berlin, og dette i forbindelse med Wests egne studier havde bevirket, at han var fortrolig med forholdene i grænselandet.

Det blev en af rektor Wests opgaver at skaffe flere lokaler. Skolen havde kun én gymnastiksal, som overvejende benyttedes af drengene, men der var ikke tænkt på pigerne, da skolen byggedes, da den i den tyske tid var en drengeskole. Allerede i foråret 1921 forelå der tegninger til en gymnastiksal for pigerne, men det var ikke lykkedes at få pengene bevilget. I den første halve snes år benyttede pigerne festsalen, hvor de også måtte klæde om. »Jeg glemmer aldrig, hvorledes pigerne som skræmte høns fór bag ved talerstol og orgel i festsalen, når de midt under omklædningen overraskedes af én eller anden i et nødvendigt ærinde efter en sangbog eller en stol,« skriver en gymnastiklærerinde. Bad var der ikke tale om. Senere fandt man på at dele drengenes omklædningsværelse i to rum ved hjælp af skabe, og pigerne fik nådigst lov til at benytte gymnastiksalen i en trediedel af deres timer, og man fandt også ud af, at piger og drenge på skift kunne tage bad efter timerne i det samme baderum. En lidt bedre ordening fik man, da pigerne kunne benytte forberedelsesskolens lille sal. I 1937 lykkedes det endelig at komme i gang med opførelsen af en pige-gymnastiksal i forlængelse af drengenes og med eget bad og omklædningsværelse. Salen toges i brug i 1938.

Men der var også behov for flere klasselokaler. Oprindeligt var det tanken at forlænge klassefløjen ud i skolegården, men inden sagen blev gennemført, blev det bestemt, at staten skulle købe den tidligere forberedelsesskole, som den private bestyrelse havde måttet opgive at drive. Skolen gik ind på tanken om at anvende den under forudsætning af, at al fysik- og kemiundervisning kunne foregå i denne bygning; den indrettedes derfor i 1938 til formålet, hvorefter fysik- og kemilokalerne på 2. sal i klassefløjen kunne indrettes til almindelige klasseværelser og inspektionslokale, medens det store lokale under festsalen, som hidtil havde været anvendt til mellemskolens fysikundervisning, indrettedes til lærerværelse; det gamle lærerværelse kunne derefter anvendes til bibliotek sammen med det tidligere bibliotekslokale ved siden af. Hermed havde man foreløbig fået tilstrækkelig plads, selv om »Rockefellerinstituttet«, som den tidligere forberedelsesskole nu blev kaldt, ikke var særlig velegnet til sit formål.

I rektor Wests tid skabtes den tradition, at 3. gymnasieklasse på sin sidste



*Lærerkollegiet 1935.*

*Første række fra venstre: A. Otterstrøm, H. M. Jensen, Folke Grimstrup, A. J. West, frk. Gregersen, C. E. Andersen, Aage Knudsen. — Øverste række: N. C. Olesen, H. Iversen, J. Mehl, S. Sejersen, Chr. Ottosen, frk. Maltbæk, frk. Roed-Müller, frk. Jørgensen, Adler Lund, O. Bach, H. Gudme, G. Nygaard.*

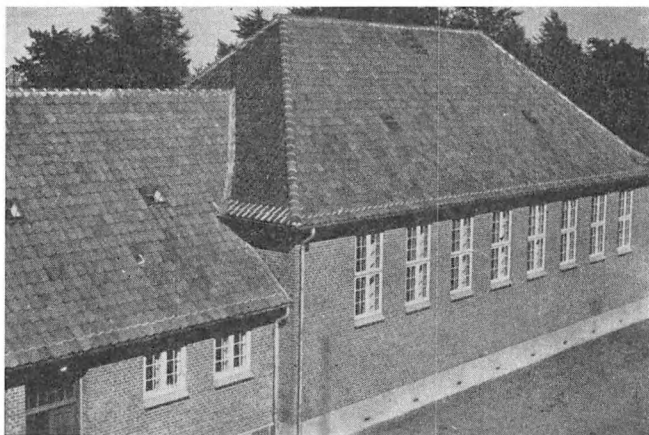

*Pigegymnastiksalen,  
eksteriør . . .*

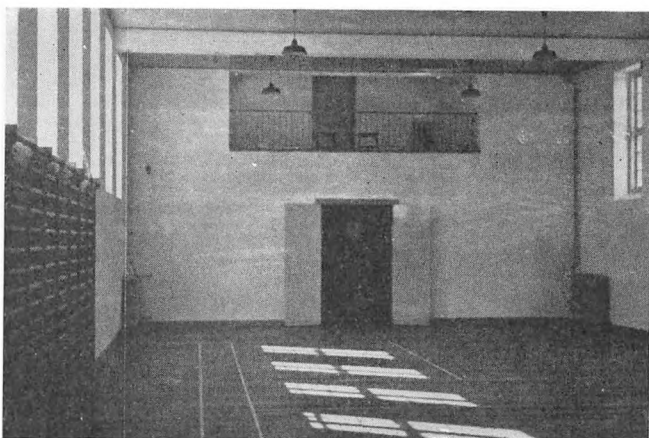

*. . .og interiør.*

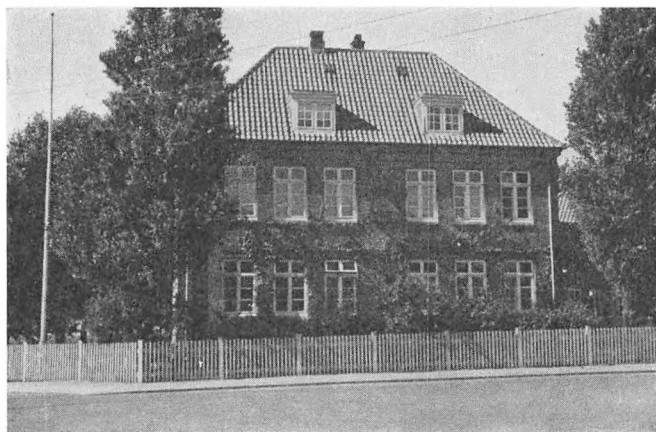

*»Rockefellerinstituttet«.*





3.g. kaster karameller ud.

skoledag i maj vandrede op til Dybbøl og mindedes kampene i 1848 og 1864 og genforeningen. Ved hjemkomsten trøstede de vordende studenter deres kammerater, som måtte blive i skolen, ved at kaste karameller ud til dem på grønningsen fra festsalens vinduer. En af eleverne højt skattet ændring var weekendordningen. Siden genforeningen havde kun de mindste klasser fået undervisning i 36 timer om ugen. Ved at berøve 1. mellem en ugentlig historietime og 2. mellem en engelsktime og ved at forkorte lørdagstimerne opnåedes det, at hele skolen kunne slutte ved 12-tiden. Sønderborg Statsskole var vistnok den eneste statsskole i landet, der havde dette privilegium, som først berøvedes den i 1961.

Nazismens fremvækst i 30'ernes Tyskland og i det tyske mindretal i Nord-slesvig havde ikke grebet forstyrrende ind i skolens liv, selv om problemerne naturligvis diskuteredes både af lærere og elever. I september 1939 brød den anden verdenskrig ud, og selv om vel ingen regnede med, at den ville ramme Danmark, opgav skolen dog en planlagt lejrskoletur til Sjælland, fordi en betydelig del af forældrene var betænkelige ved at lade deres børn rejse.

Efteråret 1939 var usædvanligt skønt og så varmt, at skolen flere gange fik »varmefri«, idet undervisningen standsede tidligere end normalt. Skolens lærere og elever kunne sole sig ved stranden, mens de tyske tanks masede ind over den polske grænse og tyske flyvere bombede Warszawa. Vinteren kom til at stå i Finlands tegn; det brutale angreb på et folk i Norden, som forsvarede sig med det største held, gjorde et stærkt indtryk på alle. Både i vinteren 1939—40 og den følgende vinter blev der holdt foredrag om Finland. Skolen fik besøg af finske lotter, og forfatterinden Sally Salminen læste op af sine egne værker. Men hen på foråret trak skyerne sammen om Danmark.

## *Skolen under besættelsen*

Allerede den 8. april 1940 havde man på lærerværelset hørt om den tyske opmarch syd for grænsen, og morgenen den 9. vækkedes befolkningen af de tyske flyvemaskiners uafbrudte larm under deres fart mod Nordjylland og Norge — kampene ved grænsen mærkede man intet til i Sønderborg, først op ad dagen fik man besked om, hvad der var hændt. Det nazistiske fremstød havde allerede før angrebet skærpet modsætningerne i den sønderjyske befolkning. I »Deutscher Volkskalender« for 1941 hilstes det tyske angreb med flg. ord: »Dieser Jubeltag! Dieser herrliche Frühlingsmorgen! Welches Erwachen, welche wunderbare Musik, als in aller Herrgottsfrühe die deutschen Geschwader gen Norden zogen! . . . Wir waren alle überrascht, aber freudig überrascht, glücklich überrascht!« Men der var også medlemmer af det tyske mindretal, der følte det tyske angreb som en tragedie. Kun få elever kom i skole om morgenen den 9. april, da rutebilkørselen var indstillet på grund af de tyske troppers indmarch. De fremmødte elever samledes straks i festsalen, hvor rektor West vinkede dem nærmere til talerstolen, idet han sagde: »Kom nærmere — vi er så få!«

Men trods krigen kunne skolens arbejde foreløbig fortsætte under nogenlunde normale forhold, som det fremgår af dimissionstalen i 1940: »Verden står i brand, og fremmede soldater er i landet; men vi kan sige om vore dimittender, at det ikke er nogen krigseksamen, de forlader os med, ikke en ved ydre tryk forringet kundskabsprøve, men at det et fuldgyldigt afgangsbrev som studenter og realister, som vi i dag overrækker dem.« Rektor West sluttede sin alvorlige tale med ordene: » . . . vi har lov at tro på fremtiden, til at nære et lyst og levende håb, om at

gamle Danmark skal bestå  
så længe bøgen spejler  
sin top i bølgen blå.«

Medens den daglige undervisning i begyndelsen kunne foregå ret uforstyrret, mærkedes krigens virkning mest i skolens rejseliv; de lange ekskursioner måtte opgives og erstattes med små lokale ture på cykel. Sportsstævner med andre skoler ophørte, eller man nøjedes med et lille stævne sammen med elever fra Åbenrå Statsskole. Skolekomedier blev ikke opført i de første krigsår. Problemer med trafik, varme og lys satte deres præg på skolen. I vinteren 1941 var der i lange perioder forkortet skolegang, og morgensang holdtes kun i begrænset omfang i den kolde festsal. Krigsforholdene bevirkede, at en af skolens lærere, lektor Adler Lund, blev tvangsforflyttet til Roskilde katedralskole — han skulle fjernes fra grænselandet. Adler Lund var kendt af offentligheden ved sine ildnende foredrag og ved artikler i pressen. Han lagde ikke skjul på sine meninger, heller ikke i timerne. Endnu før der var indgået klager fra tysk side over



Adler Lunds optræden, sendte politimesteren i Sønderborg i februar 1941 en fortrolig indberetning til udenrigsministeriet, hvori han hævdede, at Adler Lund drev »en særdeles yderliggående, tyskfjendtlig agitation, der nærmest søges baseret på et historisk grundlag.« Statsadvokaten i Sønderborg havde imidlertid tilføjet nogle bemærkninger, der gav et væsentlig andet billede af Adler Lunds virksomhed. I april påtalte rektor West i en skrivelse til undervisningsinspektøren, at politimesteren havde indsendt en fortrolig indberetning til udenrigsministeriet om Adler Lund uden at gøre denne bekendt med sine klager, og uden at han tidligere havde givet Adler Lund advarsler. Rektor West meddelte yderligere, at han havde foranlediget en sammenkomst mellem politimesteren og Adler Lund, der hævdede, at han altid havde opfordret til ro og orden, og at der intet provokerende ville ske i fremtiden. Politimesteren sendte derefter en beroligende skrivelse til politiadjudanten i Åbenrå. I maj greb tyskerne imid-



*Ekskursion under krigen:  
Afgang fra  
Grænseshjemmet . . .*



*. . . .og motorstop.*

lertid ind. Den tyske gesandt, Renthe-Fink, indsendte til udenrigsministeriet en notits med henvisning til nogle ytringer, Adler Lund havde fremsat i klasserne, og som var indberettet af en tysksindet elev. Oplysningerne oversendtes til undervisningsministeriet, og den 21. juni — den sidste dag, afslutningsdagen, før sommerferien — meddelte undervisningsministeriet, at der var indledt en undersøgelse mod Adler Lund i fortrolig form, at han var suspenderet fra sin stilling, mens undersøgelsen stod på, og at man ville søge at få ham forflyttet til en skole uden for Sønderjylland. Over for rektor indrømmede Adler Lund nogle dage senere, at han havde sagt en af de ytringer, han var indberettet for, men de to andre udtalelser var fuldstændig forkerte eller delvis fordrejede. Det nyttede ikke, at Borgerforeningen i Sønderborg i august indsendte et andragende til undervisningsministeriet om, at Adler Lund måtte forblive i byen — i september anmodede ministeriet ham om at gøre tjeneste ved Roskilde Katedralskole. Adler Lund var selv overbevist om, at udtalelsen i skolen kun var et påskud, og at det var hans taler og artikler, der var den egentlige grund til, at man ønskede ham fjernet.

Også rektor West forlod Sønderborg. I sommeren 1941 blev han udnævnt til rektor for Sorø Akademi, og årets afslutningshøjtidelighed blev samtidig skolens og forældrekredeksens afsked med rektor West, hvem en af forældrene takkede for hans trofasthed mod grænselandet. Rektor West indflettede i sin dimissionstale nogle afskedsord: »Jeg for min del føler i dag den største taknemlighed over at have haft mit arbejde hernede i tiden 1920—40, og jeg vender tilbage til min barndoms skole med det som rejsekost, som jeg har lært hernede, og som jeg ikke vil slippe i den afsluttende virksomhed, jeg nu skal tiltræde.«

Rektor Wests afløser blev A. Egeberg Jensen, den eneste af skolens fire første rektorer, der ikke var født i Sønderjylland. Han var født på Vejle-egnen, men havde et indgående kendskab til grænselandet. Straks i 1920 blev han lektor ved Tønder Statsskole og i 1937 rektor ved Haderslev Katedralskole. På ministeriets opfordring overtog han den ledige stilling i Sønderborg, hvor han kom til at afslutte sin skolegerning. Egeberg Jensen var dybt præget både af kristen og humanistisk tankegang og vandt i sjælden grad elevernes, forældrenes og lærerkollegiets hengivenhed. Det faldt i hans lod at lede skolen i de sidste vanskelige krigsår.

Under krigen oprettedes »Sønderborg Statsskoles Boghjælp«. Skolen havde ikke så få dårligt stillede elever, for hvem anskaffelser af lærebøger var en ikke ringe byrde. En af lærerne havde i en årrække kunnet give nogle elever en håndsrækning ved at udlåne efterladte bøger, men det forslog kun lidt. I 1943 blev der afholdt en koncert, hvor gamle elever og venner af skolen medvirkede gratis, så hele overskuddet på godt 800 kr. kunne anvendes som startkapital. Ved indsamling øgedes beløbet til godt 2000 kr. Senere opnåede man nogle hundrede kroner årlig fra staten, og kommunen og amtet gav nogle år senere hver et bidrag på 1000 kr. Derved blev det muligt at udleje bøger for 25 øre pr. bog til de elever, der trængte til det — senere måtte beløbet dog forhøjes til 50 øre pr. bog. Gennem »Boghjælpen« havde skolen for længst løst lærebogsproblemet som

socialt problem, da den ophørte i 1955, fordi alle elever nu kunne låne lærebøgerne gratis.

En anden nydannelse under krigen var skolebladet »Valhal«, der startedes af nogle initiativrige 3.g'ere, og første nummer udsendtes i september 1941. Det viste sig, at bladet var kommet for at blive, dels fordi det morede redaktørerne at arbejde med det, dels fordi det kunne give en besked en ekstraintægt, idet bladet fra første færd indeholdt annoncer. Bladet fik en flyvende start: det første nummer udsolgte i løbet af to dage. Prisen var 15 øre pr. nummer, men redaktionen måtte dog hurtigt indføre en klækkelig forhøjelse til 20 øre pr. nummer. Bladet indeholdt mange muntre ting, men var også præget af tidens alvor. Kongen hyldedes således på sin fødselsdag med et digt af en af redaktørerne, hvori det hed:

»Herre konge, vi dig hylder,  
tak vi bringer dig;  
*alt* vi dig, kong Christian, skylder,  
vi dig svigter ej!«

Og i en nytårsartikel formaner en af redaktørerne sine kammerater med følgende ord:

»Fred og frihed — frihed og fred — det er vore mål; men de nås ikke ved, at man pligtskyldigt eller af anden grund, indfinder sig til nationale møder, hører og holder taler, råber hurra, synger fædrelandssange og drikker surrogat. Nej — det skal komme indefra; idet vi holder os for øje, at som det enkelte menneske er, sådan det hele folk — vi skal lære *ikke* at stille krav til »*de andre*«, men til *os selv!*«

Størst succes havde redaktionen med julenummeret, der blev trykt i 625 eksemplarer, som ifølge redaktionens udsagn blev udsolgt på 8 minutter. Bladet har gennem årene indeholdt ikke få læseværdige artikler, som afspejler, hvad de mest vågne af skolens elever har været optaget af, men også andet. Da man ved bladets 10-års jubilæum bad rektor Egeberg om en udtalelse, sagde han bl. a.: »I de ti år, der er gået, har bladets kvalitet været stærkt svingende, der har været meget forstandige og sagligt betonedede årgange, og der har været perioder af komplet talentløshed.« Den samme karakteristik kan måske anvendes ved bladets 30-års jubilæum i 1971.

Bladets 2. og 3. årgang havde en periode samme ansvarshavende redaktør. Han opnåede den ære at få en artikel strøget af krigstidens censur. Store stofområder skulle godkendes af Censuren for Dagblade under Udenrigsministeriets Pressebureau. Valhal ønskede at bringe en artikel om »Nordens forenede Stater«; heri hed det bl.a., at hvis der dannedes en nordisk forbundsstat, ville et angreb på en sådan være usandsynligt, dersom Danmark forstærkede sit forsvar. Den første censor, der læste artiklen, strøg de famøse linjer i den, men mente, at resten kunne passere. Anden censor slog imidlertid grønne kryds over hele artiklen og nægtede at godkende den, hvorfor den altså ikke kunne trykkes.

Byen havde ikke krigsindustri af større betydning og ingen vigtige jernbanelinjer, der skulle saboteres, så skolens arbejde kunne gennemføres nogenlunde normalt indtil nytår 1945; men alt var præget af usikkerhed, navnlig efter den 29. august 1943. »... vor egen fremtid, landets, verdens fremtid, alt ligger det helt i mørke,« hed det i dimissionstalen 1944. Nogle elever gik i gang med at danne en modstandsgruppe, men opdagedes og standsedes, inden der kom noget alvorligt ud af det. Det kostede dog en af dem et længere fængselsophold. En, som var med i en anden gruppe, blev efter sin skoletid sabotør; han blev pågrebet, dødsdømt, men befrielsen reddede ham.

Ikke få af skolens gamle elever deltog i modstandskampen, og nogle måtte bøde med livet for deres indsats: tre af dem faldt i direkte kamp med den tyske besættelsesmagt, en mistede livet, da hans tog blev sprængt i luften af Schalburgfolk, mens han var på rejse under sit modstandsarbejde; en faldt som frivillig i den engelske hær under kampene i østen, en faldt som offer for gestapos clearingmord, og en mistede livet under kampene på Philippinerne. Efter krigen blev der på skolen opsat en mindetavle for disse syv gamle elever.

Som grænselandsskole havde skolen elever af to nationaliteter. De fleste tysksindede elever var loyale, men det var at vente, at nogle af dem blev ofre for den nazistiske propaganda, så de efter deres skoletid meldte sig til tysk krigstjeneste. Tre af disse elever mistede livet langt borte fra deres hjemland i kamp for en sag, som de troede var deres.

Et par af skolens lærere indberettedes for udtalelser, uden at der skete noget. Et par andre var mere eller mindre med i illegalt arbejde — den ene var medlem af byens lokalkomité under Frihedsrådet. Mod krigens slutning begyndte luftalarmerne for alvor at præge skolelivet. Af og til måtte hele skolen i kælderen, til alarmerne var ovre; her stod eleverne tæt sammenstuede, og en fuldræffer ville have gjort en rig høst, for kælderen var naturligvis ikke bygget til formålet.

Da skolens bibliotekar den første dag efter nytår 1945 kom om på skolen for at begynde det nye år, så han til sin forfærdelse snesevis af elever løbe over gaden fra skolen til domhuset med store stabler bøger. Skolen var blevet beslaglagt af værnemagten! Bibliotekaren fik travlt med at komme op på domhusets loft for at påse, at bøgerne ikke blev anbragt alt for kaotisk, selv om det var for sent at organisere en systematisk flytning. Rektor kunne en tid blive boende i sin lejlighed, men så blev også han sat ud, og kun »den lille skole«, fysikafdelingen, var til rådighed. Kommunen var hjælpsom, og nogle lokaler i St. Jørgens Skole stilledes til disposition, så eleverne fra 4. mellem og opefter kunne komme i gang her og i den lille skole. Så lukkede de andre kommunale skoler p.g.a. brændselsmangel, og lokalerne i St. Jørgens Skole måtte deles med disse skolers eksamensklasser. I februar åbnedes Ahlmannskolen igen; her fik statsskolen så 10 lokaler, så alle eleverne kunne komme i gang — de små klasser dog kun hver anden dag — men så lukkedes Ahlmannskolen igen i marts, og eleverne måtte igen ned på St. Jørgens Skole. Ved påsketid rykkede statsskolen ind i den tomme politigård, hvor der anbragtes 12 klasser, medens 4 gik i den lille skole.

Imidlertid ventede man hver dag det tyske sammenbrud; den 4. maj om aften





*På vej til stadion . . .*

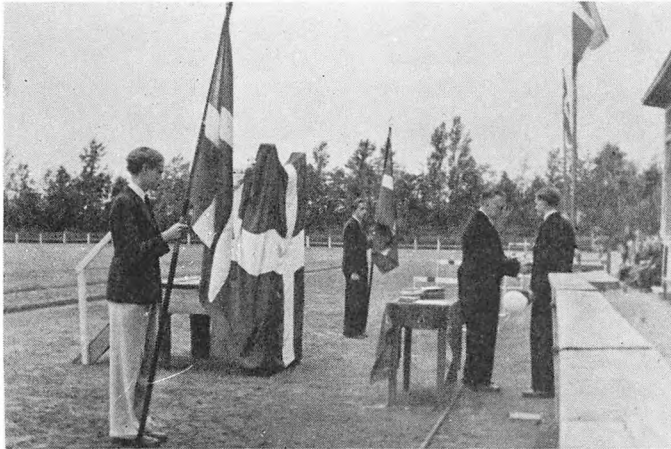

*. . . hvor  
translokationen blev  
afholdt i 1945.*



*I politigården.*



nen var en af lærerne nede i Voldgade, hvor rektor havde lånt en lejlighed, for at drøfte et par ting med ham. Der havde været engelsk luftvirksomhed på Nordals, og en fader til et skolebarn ringede netop til rektor for at spørge, om eleverne skulle komme i skole næste dag. Læreren underholdt sig med hans husbestyrerinde, da hun stillede ind på den danske udsendelse fra London, som bragte den berømte særmelding. Rektor havde intet hørt, og da læreren råbte, at tyskerne havde kapituleret, sagde rektor Egeberg vantro: »Det er ikke sandt!« Men særmeldingen blev gentaget og begivenheden fejret.



*Mindetavlen for de faldne elever.*

## Efterkrigsår

Jubelen over befrielsen kastede en ubeskrivelig glans over det vidunderlig skønne forår i 1945, men skolens trængsler var ikke forbi. Politigården måtte jo nu overlades til de retmæssige ejere, og kun den lille skole var tilbage. De tre laveste mellemkoleklasser rykkede op uden prøve og fik sommerferie, medens de resterende elever måtte dele de 4 klasser i »Rockefellerinstituttet«. Eksamen blev afholdt i »Colosseum« og translokationen i strålende sol på stadion.

Mod forventning blev skolen ikke frigivet, da den nu var fyldt med tyske flygtninge. En af Valhals redaktører fik lejlighed til at aflægge et besøg i skolen under de usædvanlige forhold og beretter herom i bladet:

»Vi begynder vor rundgang i den lille gård, som vi har lidt vanskeligt ved at genkende: midt i gården står et stort bølgebliskskur, hvis eksistens vi intet har anet om. Ved et nærmere eftersyn afslører skuret sig som køkkenen med store koge kedler, tønder og murstensgulv (asfalten er slidt bort). Hvad der forbavner os mest er den renlighed, som hersker her; selv gulvet ser fuldstændig nyvasket ud. . . . Morgenmåltidet består af brød, middagen tilberedes i koge kedlerne af gulerødder, kartofler og kål, og til aftensmad udleveres igen brød foruden lidt pålæg, lidt mælk og 20 g smør; den samlede ration er 2000 kalorier daglig.

Fra køkkenet går vi til sovesalen i pigernes gymnastiksal; her er temmelig tæt belagt, enkelte steder er der indrettet etagesenge. . . . drengenes gymnastiksal er indrettet tilsvarende, og kvindernes flertal er i høj grad påfaldende; det viser sig da også, at af de 700 mennesker på skolen er kun 130 mænd, medens resten er kvinder og børn. . . . luften er ikke den bedste, men ikke desto mindre møder vi også her en gennemført renlighed.

Mest spændt er vi selvfølgelig på at se vor egentlige arbejdsplads: klasseværelserne. De er næsten alle ens udstyrede med senge, et bord, enkelte stole og en blomstervase. . . . Vi møder en del mennesker på gangene; typerne er snarere slaviske end germanske, de små børn ser nysgerrige på »de fremmede«, og en mand står ret, da vi passerer — han har det i blodet endnu! . . . Det hele minder langt mere om en lidt naiv og uselvstændig race end om et berygtet og frygtet »herrefolk«. . . . Den eneste virkelige skade, de tyske flygtninge på vor skole gør, er, at de ved deres blotte tilstedeværelse forhindrer os i at gennemføre vor planmæssige skolegang og vor jubilæumsfest — men det er jo også mere end tilstrækkeligt!«

Da skolen ikke kunne bruges, måtte der igen træffes særlige foranstaltninger for at få undervisningen gennemført. I Menighedshuset blev fire klasser anbragt, 6 kunne finde plads i en beslægtet tysk bygning (nuværende tysk bibliotek og børnehave) lige over for den lille skole, og denne kunne jo stadig benyttes. 2. mellem fik skolegang hver anden dag og 1. mellem fortsat sommerferie. En elev fortæller om, hvordan han befandt sig i de vanskelige tider:

»Da vi logerede på politigården, var det også til stor gene for lærerne, . . . at vi måtte igennem to andre klasseværelser for at komme ud i gården. . . .

Endnu en ikke uvæsentlig grund til, at det gik så hårdt ud netop over os, var den,

at vi, i modsætning til lærerne, var tvunget til at ligge i indbyrdes strid om de bedste pladser i klassen, hver gang vi skiftede bopæl. Der var jo naturligvis ingen af os, som frivillig ville henvises til de forreste borde og de sig dertil knyttende ulemper! . . .

Nu er vi så begyndt i skolen igen, bare ikke på selve Statsskolen, men i Menigheds- huset, Deutsche Berufsgruppe og den lille skole. Det vilde ridt gennem byen er begyndt igen. . . .

En tid kan det nemlig være meget sjovt at sidde gemt af kemiflasker og fysikred- skaber eller at gå fra den ene ende af byen til den anden for at få en kemitime, men i længden bliver det kedeligt. Vor jubilæumsfest blev vi snydt for — i år i hvert fald. . . .

I oktober blev bygningen endelig rømmet, og håndværkerne kunne rykke ind for at gøre skolen i stand. Efter oktoberferien kunne alle klasser komme i gang hver dag, og i december kunne hele skolen rykke ind i de normale klasser — gymnastiksalene kunne dog først tages i brug i marts. Efter næsten et års træng- sler foregik arbejdet i en gennemrestaureret og nymalet skole.

Efter befrielsen fik skolen et hold nye elever. I 1945 lukkedes en tid de tyske skoler i Nordslesvig, hvorfor en del elever fra disse skoler blev optaget i Sønder- borg Statsskole; i alt optoges der 21 elever, som før havde gået i tysk skole, deraf 9 fra det tyske gymnasium i Åbenrå og 12 fra den tyske afdeling i den kommunale skole i Sønderborg. Lige så lidt som i 1920 opstod der problemer som følge heraf. En af disse tyske elever har siden i breve til skolens rektor kaldt statsskolen »vor elskede skole« og skrevet: »Med ret kan jeg sige, at statsskolen for mig blev »skolen for livet.« Når Sønderborg statsskole i den hektiske tid efter befrielsen blev omtalt med taknemlighed i hjemmetyske kredse, skyldtes det i høj grad rektor Egebergs forstående holdning over for det tyske mindretal, som han også gav udtryk for i sine taler i disse år. I dimissionstalen 1945 omtalte han krigens gru: »Og nu i jeres gymnasietid: intet er sikkert, ingen har vidst, når han gik i seng om aftenen, om hans hjem var bombet før morgen, om han selv skulle rammes af en morderkugle i nattens løb. . . .« Han hyldede mod- standsbevægelsens ungdom: »Denne ungdom har den hellige vrede over uret- ten. . . . Jeg elsker den ungdom, der siger: det skal blive anderledes.« Men han gav også udtryk for ønsket om, at ungdommen ville blive grebet af en heroisme, »der modigt og uselvisk går i gang med at hjælpe dem, som livet har handlet ilde med, der vil virke for broderskabet i denne onde og kolde verden. . . .« Og i 1946 sagde han: » . . . der er for mig ingen tvivl om, at der i tysk ungdom var mange idealister, omend vildledte idealister. Den gængse påstand om, at ingen tyskere gjorde modstand mod Hitler, er jo også forkert.« — De tyske elever blev aldrig tvunget til at deltage i noget, der måtte være dem imod af nationale grunde, men i øvrigt gjordes der aldrig forskel på eleverne. Legater og flids- belønninger uddeltes som en selvfølge efter behov og uden hensyn til nationa- litet; der er en del af skolens legater, der ikke har den antikverede fordring, at de skal gives til elever fra danske hjem i Sønderjylland, og hvor skolen derfor står frit. En af de elever, der kom fra en tysk skole i 1945, direktør Ejnar Møller, fortæller i det følgende om sine indtryk fra Sønderborg Statsskole:

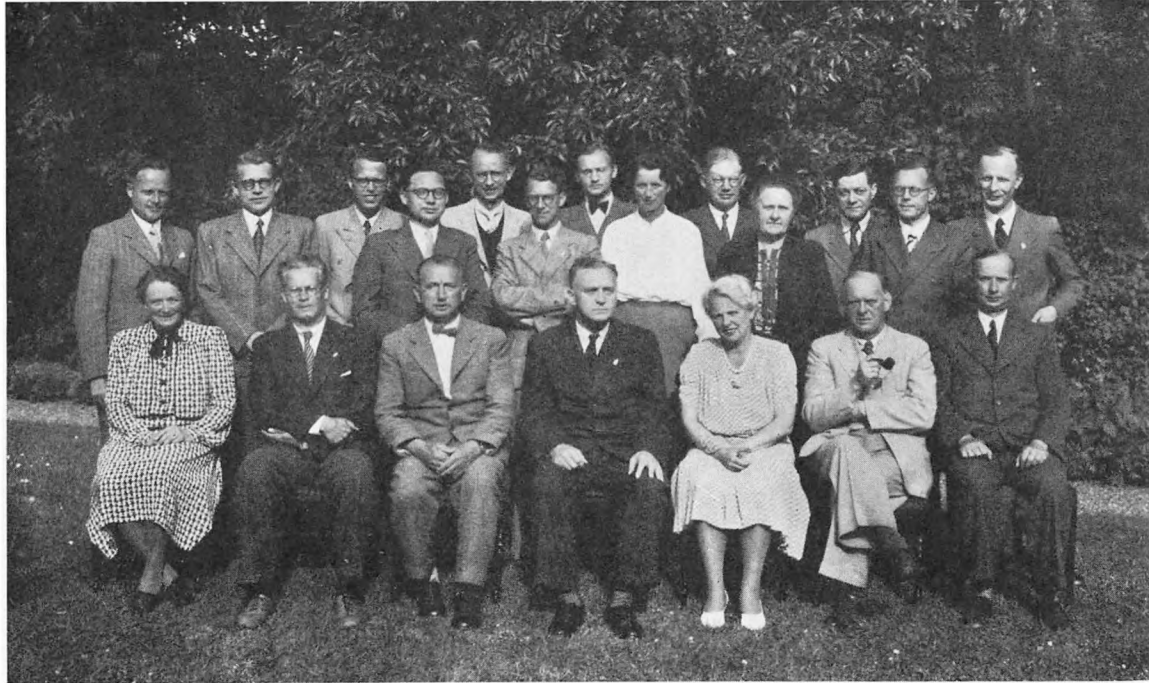

*Lærerkollegiet i 1945.*

*Siddende fra venstre: Frk. Maltbæk, Aage Knudsen, J. Mehl, A. Egeberg Jensen, frk. Jørgensen, Chr. Ottosen, Ernst Krag. — Stående: F. Grimstrup, K. W. Larsen, O. Bøndergaard Jakobsen, C. E. Christoffersen, H. Aarup, T. Tørsleff, V. Petersen, frk. Froda, S. Sejersen, frk. Roed-Müller, C. M. Christensen, G. Nygaard, O. Bach.*





*Direktør Einar Møller.*

### *To år i Sønderborg Statsskole*

»De første måneder i en ny skole er altid vanskelige, og det var de også for os, der kom til skolen fra det tyske gymnasium efter dets lukning i 1945. Vi var aparte og skulle nøfles. Dertil kom, at vi blev konfronteret med et for os nyt syn på politik og historie, og det nationale opgør i grænselandet kunne ikke undgå at smitte af. Vi var desillusionerede, temmelig forvirrede og usikre, og i hvert fald var vi overfølsomme for det, vi oplevede.

I denne situation var det især én mand, der gjorde et stærkt indtryk på mig, nemlig rektor Egeberg Jensen. Hans livssyn var præget af tolerance og kærlighed til sine medmennesker, og dette var så dybt forankret i hans personlighed, at han ganske naturligt handlede derefter uden at lade sig påvirke af den herskende opinion og uden at gå på akkord med sin nationale og politiske overbevisning.

Især i grænselandet er der behov for tolerance, og det har vel aldrig rigtig levet op til dette krav. Det er vel med den baggrund, at Egeberg virkede så stærkt netop i den position og i den tid. Han var mere end en rektor, han var rådgiver, støtte og ven — også efter at jeg havde forladt skolen. Jeg mindes ham bedst ved trappen op til aulaen før morgensangen, når han betragtede og glædede sig over eleverne, der defilerede forbi. Man følte, at han kendte alle og glædede sig over at se hver og en.

Jeg mindes også, at hans valg af stilemnar i dansktimen og hans omtale af litteraturen altid havde et budskab.

Men det er ikke min opgave her at skrive om rektor alene. De andre lærere, eleverne og den ånd, der herskede på skolen, skal også nævnes.

Mon ikke det er almindeligt, at en skole har en lærer, der er ondskabsfuld, en gruppe, der udfører deres gerning på tilfredsstillende måde, og så nogle få, der er lærere i ordets sande betydning. Ud fra den betragtning vil jeg mindes skolens lærerstab som normal. Jeg synes, at der efter så mange år kun er meget få fakta, der sidder fast, og at det måske er den karakterdannede del af under-



visningen, der har betydet mest. Denne bedømmelse er selvfølgelig subjektiv; for mit vedkommende blev det fagene dansk, matematik og historie, som jeg endnu i dag har udbytte af.

I et billede af en skole indtager eleverne selvfølgelig en stor plads. Efter »nøfleperioden« blev vi snart del af fællesskabet. Vi hjalp hinanden med lektierne i toget om morgenen og med at plyndre stationsforstanderens æbletræ. Vi var forelskede og var enige om, at fransk grammatik var en plage.

Jeg tror ikke, det er lykkedes mig at beskrive den ånd, der herskede på skolen, men har et svagt håb, at læseren kan fange den mellem linjerne i denne artikel.

Jeg mener i øvrigt ikke, at den virkelige afstand mellem de to skoler var stor. Pensum og lærebøger var identiske, når man lige ser bort fra fagene tysk og historie. Mon en integreret skole med en fakultativ tysk linje kunne tænkes en gang i fremtiden.

Som konklusion må jeg uden reservation mene, at ingen af eleverne, der kom fra det tyske gymnasium, ville have undværet årene på Sønderborg Statsskole. De har bidraget til vor uddannelse med en uundværlig dimension og med personlige kontakter og venskaber.«

*Ejnar Møller.*

## Skolens 25 års jubilæum

Selv om den egentlige jubilæumsfest var blevet udsat, kunne jubilæumsåret dog ikke gå helt upåagtet hen. Rektor Hertz kom til stede ved skolens 25-års fødselsdag og festede sammen med lærerne om aftenen på hotel »Ansgar«; festen formede sig som en hyldest til de 4 jubilarer, de lærere, der havde virket ved skolen i 1920 og stadig gjorde det. »Vidar« havde taget initiativet til en fest for gymnasieeleverne og gamle elever i Fiskerhytten.

Året efter, da alt igen var i orden på skolen, kunne den egentlige jubilæumsfest holdes, og den blev holdt med manér: den varede i 3 dage. Festen begyndte lørdag den 24. august, da 3.g'erne opførte »En Skærsommernatsdrøm« i den lune sommeraften på grønningens forhøjning foran skolen. Sidste akt foregik i fakkelskær, og umiddelbart efter forestillingens afslutning gik ca. 500 af skolens elever og gamle elever i fakkeltog gennem byen ned til stranden, hvor flammerne spejlede sig i vandet under turen langs strandpromenaden; fakkeltøget sluttede i skolegården, hvor faklerne kastedes i bål. Søndagen var overladt til Sønderborg Samfundet. Om formiddagen var der sportskampe mellem skolens

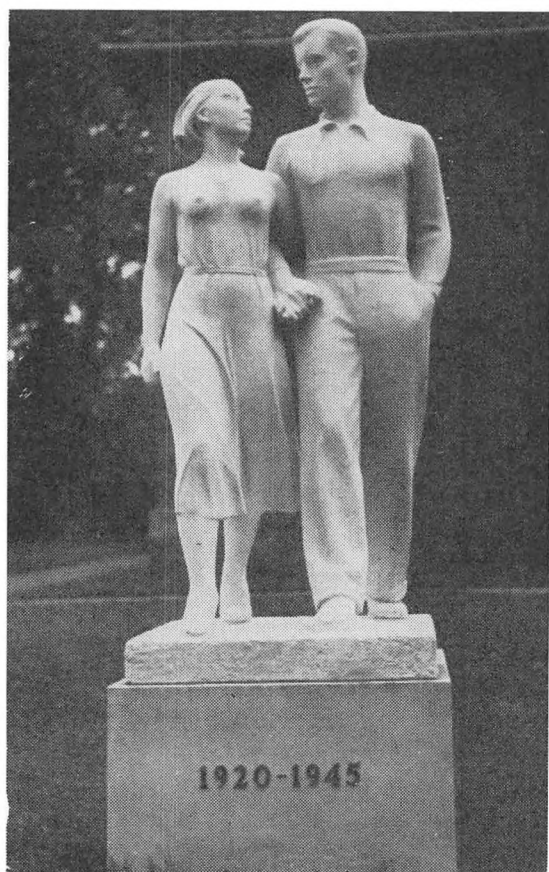

*Mand og pige.*

daværende elever og gamle elever, som i alle 4 kampe måtte bide i græsset. Om aftenen var der fest for 350 deltagere på Mommark Færggård, hvortil man var kommet med ekstratog — Mommarkbanen var stadig i brug. Rektor Hertz var igen til stede som året i forvejen; en lang række talere hyldede skolen, og lektor Mehl havde til lejligheden forfattet følgende sang:

## EGN OG SKOLE

Samlet tæt ved broens spænde  
bølger frit mit land.  
Als og Sundeved de tvende  
perler nævner man.  
Lige rige, lige fagre,  
bakkedal af gyldne agre.  
Blomsterfryd om gård og hytte.  
Ak, hvem ville bytte!

Smilet leger her i øjet,  
født af gavmild jord.  
Sproget synger, tonebøjet,  
muntre danske ord.  
Sølguld svirrer over sundet, —  
her er sommerlandet fundet.  
Å, men lyt, med vinterklange  
toner mindets sange.

Grav ved grav så tyst i mulden  
prenter livets kår:  
Kun igennem vinterkulden  
når vi frem til vår.  
Sønderjyllands gamle have,  
hvor vidunderskøn din gave!  
Sommersmil om blomstermunde  
af så dybe grunde.

Dage fulgte, signet yrke  
i nyvunden jord.  
Salig grøde efter tørke —  
frodigt livet gror.  
Selv i fimbulvintrens kulde  
spired sæden under mulde.  
Nu — i modstandskraft fornyet —  
står den grøn i gryet.

Alvor, smil var stempelslaget  
i vor skoles færd,  
fra — ad mange veje draget —  
først vi mødtes her.  
Hin forunderlige time,  
da dagvisens tonestrimme  
bruste ud til lyst og fromme —  
Natten hun er omme.

Hovedfesten blev afholdt på skolen, hvor man samledes om formiddagen, lærere og elever, forældre og venner af skolen, 12 gamle lærere og ca. 250 gamle elever. Som i 1920 indledte man festen med »Den signede dag,« og der blev talt af rektor Egeberg Jensen, af rektor Hertz og undervisningsinspektøren, der blev bragt lykønskninger fra rektorerne ved de andre sønderjyske skoler, borgmesteren og repræsentanter for forældre og gamle elever havde ordet, og Sønderborg Samfundets formand gav meddelelse om de gamle elevers gaver: billedhuggeren Poul Søndergaards gruppe »Mand og pige« og en kapital på 15.000 kr. til en lånefond for gamle elever. Rektor takkede, og derefter holdt han en mindetale for de 7 gamle elever, der havde mistet livet under frihedskampen og krigsbeginnelserne. Forsamlingen gik ud på gangen, hvor en pige fra 3.g. afslørede mindetavlen for de faldne gamle elever. Festen sluttede på grønningen i silende regn. Her afslørede en gammel elev den nævnte skulptur.

Medens skolens faste personale og en del gæster indtog frokosten på »Colosseum«, spredtes eleverne, men samledes igen om aftenen til bal på skolen sammen med mange forældre.

## Skolens legater

Som alle unge skoler var statsskolen i lang tid en fattig skole med hensyn til legater. Indtil 1932 havde man kun de midler, som af ministeriet stilledes til rådighed til stipendier og oplagspenge, og der kunne hvert år kun uddeles 1—2000 kr.

Ved et af de sidste lærermøder i rektor Hertz' tid i foråret 1930 blev det enstemmigt vedtaget i anledning af 10-års jubilæet at stifte et fond til fordel for ubemidlede studenter fra skolen. Rektor og lærerne tegnede sig straks for 1100 kr., og der startedes en indsamling i skolens forældre- og vennekreds. Det var oprindelig meningen, at legatet skulle uddeles første gang på skolens 10-årsdag den 26. august 1930, men da fondets statutter endnu ikke var ordnet, gav lærerne yderligere et bidrag på 100 kr., som så på fødselsdagen kunne uddeles til en student. I foråret 1933 var legatet nået op på godt 6000 kr., og der kunne i skoleåret 1932—33 uddeles 200 kr. Legatets navn er »Sønderborg Statsskoles Legatfond«, men da det uddeles på skolens fødselsdag, gik man hurtigt over til at kalde det »fødselsdagslegatet« — i skolens årsskrift har det denne benævnelse fra 1939. Legatet skulle uddeles af forældrenævnet efter lærerkollegiets indstilling; en halv snes år samledes forældrenævnet for at opfylde denne formalitet, i hvert fald indtil 1944.

Gennem overretssagfører C. Manthey-Wagner fik skolen meddelelse om, at der for 1936 stilledes 500 kr. til rådighed for skolen, og der blev truffet den aftale, at der fremtidig årligt skulle uddeles et beløb af denne størrelse til skiftevis Duborgskolen og Sønderborg Statsskole. Legatbestyrelsen består af overretssagføreren og de to skolers rektorer. Fra 1938 og i de følgende »lige« år har skolen haft dette legat til rådighed.

Det var ikke blot Sønderborg Statsskole, der var dårligt stillet med hensyn til legater, men også de tre andre sønderjyske gymnasieskoler. De fire skolers rektorer ansøgte derfor i 1926 Den sønderjydske Fond om en fælles fond på ca. 150.000 kr. til understøttelse til de studenter fra disse skoler, der efter studentereksamen begyndte videregående studier. Fonden svarede imidlertid, at man ville se tiden an. I 1935 ansøgte de fire skolers rektorer igen, denne gang om 25.000 til hvert af gymnasierne. Nu havde man held med sig, idet Den sønderjydske Fond i 1937 vedtog at tildele hver af skolerne et legat på 20.000 kr. i obligationer. Således fik Sønderborg Statsskole i 1937 et legat på 20.000 kr. 4<sup>1</sup>/<sub>2</sub> % Sønderjydske Kreditforenings obligationer. Legatbestyrelsen består af mindst 4 og højst 6 medlemmer af skolens lærerkollegium, valgt af lærerforsamlingen, samt rektor som formand. Legatet uddeltes første gang ved juleafslutningen 1938, men siden har det været uddelt på skolens fødselsdag med henved 900 kr. Det nævnes i legatets formål, at det skal yde understøttelse til »Studenter fra danske Hjem i de sønderjydske Landsdele.«

Sit fjerde legat fik skolen i 1940. I fundatsen, som er dateret den 24. juli

1940, står der: »Fra unævnt side er der oprettet et legat, hvis kapital udgør 20.000 kr. 4<sup>1</sup>/<sub>2</sub>% Sønderjyllands Kreditforenings obligationer I serie . . . . Legatets formål . . . . er at yde understøttelse . . . . til . . . . elever fra danske hjem i Sønderjylland ved Sønderborg Statsskole og til videre uddannelse af studenter og og realister . . . . <sup>1</sup>/<sub>3</sub> skal anvendes til hjælp til elever på Statsskolen, navnlig sådanne, som har lang skolevej.« Legatbestyrelsen er ifølge fundatsen den samme, som bestyrer Sønderjydsk Fonds legat. Fondets navn er »Sønderborg Statsskoles Genforeningslegat.«

I maj 1943 skænkede apoteker Juhl og hustru, dels i anledning af apotekerens 25 års jubilæum som apoteker, dels »som tak for 2 sønners gode uddannelse i skolen« et legat på 5000 kr. Renterne skal udbetales til en elev fra »et dansk, sønderjydsk hjem«, som forlader skolen efter studentereksamen for at læse videre ved en af de højere læreanstalter. To år senere forøgede apotekeren legatet med 5000 kr. og i marts 1947 med yderligere 10.000 kr., så det kom op på 20.000 kr. Legatet uddeltes første gang i 1943.

De midler, der står til rådighed for elever fra skolen, øgedes ved skolens 25 års jubilæum, da Sønderborg Samfundet i 1944 og 1945 indsamlede godt 15.000 kr. til »Sønderborg Samfundets Laanefond«, hvis fundats stadfæstedes af kongen den 19. juli 1947. Fondets bestyrelse består af 3 medlemmer af foreningens bestyrelse samt skolens rektor og en lærer fra skolen. Mange tidligere elever har benyttet sig af fondets lån, og adskillige har siden kvitteret ved at tegne sig som livsvarige medlemmer af Sønderborg Samfundet.

En meget betydelig forøgelse af skolens legatmidler opnåedes ved de årlige bevillinger fra Sønderborg Amts Skolefond og Åbenrå Amts Skolefond. I januar 1946 bevilgedes 2000 kr., men det forhøjedes et par år efter til 4000 kr. og senere til 6000 kr. Åbenrå Amts Skolefond har ydet bidrag, når der var elever hjemmehørende i Åbenrå amt, som trængte til støtte. I 1953 ydedes 500 kr. i 1968 1500 kr. Amtsstøtten ophørte i 1969.

Tre af de legater, der stiftedes efter 1945, har en tragisk baggrund, idet de stiftedes af pårørende til studenter fra skolen, som kom ulykkeligt af dage i en ung alder. Det drejer sig om følgende:

»Afdøde Student Svend Frost Jørgensens Mindelegat«, som blev skænket i 1946 og uddeltes første gang i 1948. I 1968 uddeltes af dette legat 250 kr.

»Asti's rejselægeat«, skænket i december 1950 til minde om Astrid Gregers Jensen; det skal tildeles en student eller gymnasiast af dansk familie hvert andet år, første gang i 1953. Vedkommende skal have vist særlig interesse for det franske sprog, og legatet skal bruges til hjælp til en rejse til Frankrig. Der ydes hver gang ca. 500 kr.

»Flyverløjtnant Vagn Christensens Mindelegat«, som skænkedes i 1964. Legatet er på 10.000 kr., og renterne skal gives til en mandlig student fra et godt dansk hjem, som det pågældende år har taget matematisk-naturvidenskabelig studentereksamen ved skolen. Legatets formue er på 10.000 kr., og der uddeles hvert år ca. 650 kr.

To af skolens nye legater er stiftet til minde om tidligere lærere ved skolen:



»Lektor K. J. Gemzøe og hustru Elly Gemzøe, født Otterstrøms legat oprettet til minde om og med tak for syv indholdsrige og gode år i Sønderborg 1920—27«. Skolen modtog legatet i skoleåret 1956—57, da lektor Gemzøes enke døde; kapitalen er på 12.000 kr., og de beløb, der uddeles, har stadig kunnet forøges, så der de sidste år er blevet uddelt 800 kr.

»Lektor N. C. Olesens Mindelegat« er foreløbig det sidste legat, skolen har modtaget, idet det oprettedes så sent som i foråret 1969. Lektor Olesen virkede ved skolen til 1938 og forflyttedes så til Randers, men han sendte i en lang årrække et beløb, bestemt til en dimittend. Ved hans død oprettede hans enke legatet, som er på 5000 kr., og hvis renter skal uddeles til en af årets studenter, som er udgået fra et dansk hjem og har bestået matematisk-fysisk studentereksamen.

I skoleåret 1965—66 modtog skolen meddelelse om, at afdøde lektor Marie Paulsen havde testamenteret skolen et legat på 80.000 kr. — skolens største legat. Legatet er bestemt til kvindelige elever, fortrinsvis i 2. og 3. gymnasieklasse, men det skal også kunne ydes til fortsat studium. Legatet uddeltes første gang i 1968, da 3 elever fik hver 1500 kr. Marie Paulsen, der tog studentereksamen ved skolen i 1931, har selv oplevet skolens fattige tid. I 1933 fik hun et legat fra skolen på 60 kr. og i 1936 et på 100 kr.

Også skolens lånemidler øgedes, idet der af Sønderborg Samfundet indsamledes penge til en hædersgave til rektor Egeberg Jensen ved hans afgang i 1958. Af de indsamlede 13.000 kr. overrakte de 5000 til rektoren som gave, medens der af de 8000 kr. oprettedes »Rektor Egeberg Jensens Lånefond«, som administreres af bestyrelsen for »Sønderborg Samfundets Lånefond«.

Ud over de omtalte legater kunne skolen i rektor Wests tid uddele portioner af »Overlærer A. P. Wests Mindelegat«. I en lang periode har der næsten hvert år været beløb til rådighed, skænket af anonyme givere, ofte betydelige beløb, i 1968 således 2500 kr. Også jubilarerne har i de senere år skænket et beløb til dimittenderne, ligesom det har været muligt, når der var brug for det, at anvende en del af de midler, der skænkedes af forældrene gennem »Sønderborg Statsskoles Venner«.

I 1968 kunne der uddeles over 21.000 kr. af de nævnte legatmidler, så at skolen vel nu må tælles blandt de rige skoler, hvad angår legater. Mere end mange smukke ord vidner de store midler, skænket af forældre, tidligere elever og lærere, om stor hengivenhed og taknemlighed over for skolen.

De fleste af de legatmidler, der hidtil er omtalt, er beregnet til elever, som har forladt skolen. Men de elever, der går i skolen, er ikke blevet sorteper. I 1962 begyndte »Ungdommens Uddannelsesfond« sine uddelinger til gymnasieeleverne med 39.300 kr. I skoleåret 1968—69 var der i legater 17.000 kr., og fra Ungdommens Uddannelsesfond kunne der til gymnasiet uddeles 138.000 kr. og til HF 30.000 kr. i alt 185.000 kr.

## Nye traditioner

Efter krigen kunne skolen igen gennemføre sportsstævner med de andre sønderjyske skoler; i efteråret 1948, da stævnet holdtes i Tønder, deltog også Duborgskolen og Ribe Katedralskole, som Sønderborg tidligere kun lejlighedsvis havde haft sportsskampe med. Nu blev det en fast tradition, at disse 6 skoler afholdt regionsstævner, hvor der både konkurreredes i fri idræt og boldspil. Også landsidrætsstævnerne genoptoges; Sønderborg Statsskoles indsats var skiftende — undertiden strålende. Ved et landsstævne i Åbenrå i 1951, hvor piger og drenge fra 4. mellem deltog i langbold, håndbold og fodbold, vandt de særdeles overlegent i 7 kampe, og kun i den 8. i fodbold med Randers måtte drengene nøjes med uafgjort, trøtte som de var efter alt, hvad de havde deltaget i. Et særligt fornøjeligt opgør havde Sønderborg et år med Svendborg, der kom med to håndboldhold. Da Sønderborgs piger havde tabt deres kamp, ytrede Svendborgs rektor, at det var kedeligt, for drengene ville også tabe; Svendborgs drengehold havde nemlig slået alle hold på Fyn og Lolland-Falster. Men Svendborg måtte se sig besejret med 11-3. En af drengene på Sønderborg-holdet blev siden gymnastiklærer ved sin gamle skole. Med de kommunale skoler i Sønderborg var der som tidligere nævnt opstået et idrætssamarbejde under krigen, som fortsatte i de følgende år ved de årlige stævner om efteråret. For at animere sportsinteressen inden for skolens egne mure skænkede Valhals redaktion to vandrepokaler, en for mellemskolen og en for gymnasiet, til de hold, der sejrede i skolens interne håndboldkampe mellem klasserne; opgøret fik det fine navn »silver-cup«-turneringen.

I 1948 stiftedes institutionen Dansk Skibsadoption som en efterligning af en tilsvarende engelsk institution. Allerede i december samme år fik skolen kontakt med et af rederiet C. K. Hansens skibe og opretholdt den i en lang årrække. Eleverne sendte breve og gaver til mandskabet på skibet, og nogle elever har lejlighedsvis besøgt skibet, medens omvendt repræsentanter for skibets besætning har besøgt skolen og sendt breve til eleverne, som havde glæde af dem i geografitimerne. Blandt de gaver, skolen i årenes løb har modtaget fra skibet, er et skibsur, der i hver af døgnets 6 vagter, som alle er på 4 timer, hver halve time slår fra et til otte »glas« — sådan benævner søens folk urets klingre klemt.

En ny tradition indførtes fra 1952. En lærer fandt, at skolen gjorde for lidt for realisterne, der ikke som gymnasieeleverne har faste ekskursioner knyttet til undervisningen. Der indførtes derfor i forbindelse med oktoberferien en flere dages tur til København for realisterne. Eleverne aflagde besøg i frihavnen, i et af de store bryggerier, nogle museer o.lign.

2.g's årlige ekskursion gik efter krigen i en lang årrække til Randers-egnen med natlogi i gymnastiksalen på Randers Statsskole, som en af skolens lærere havde nær kontakt med, da han tidligere havde været ansat der. Turene var både

*På vej til Italien —  
teltlejr i Werra-dalen.*

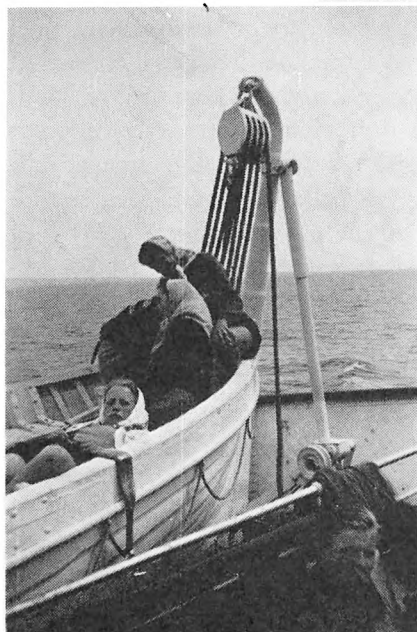
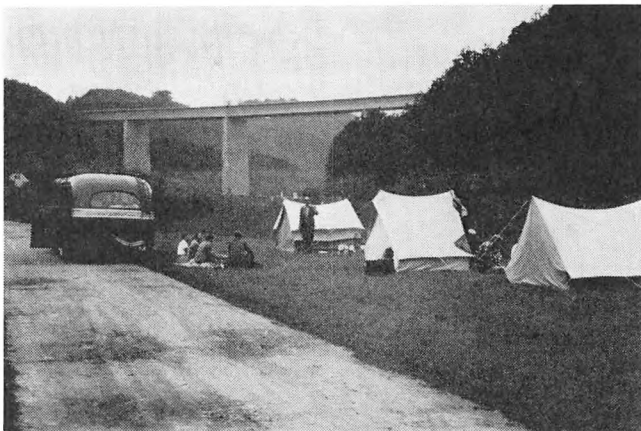

*4. mellem på vej  
til Norge....*

*....og på Gaustatoppen.*



geologisk og historisk udbytterige. Jævnligt gik ekskursionerne også til Bornholm for matematikerne.

Også rejselivet prægedes af de ændrede forhold efter krigen. Den stigende velstand gjorde det muligt at foretage rejser over længere afstande. Under krigen havde en pige i 2. mellem foreslået sin klasselærer, at klassen skulle spare sammen til en Norges-rejse, når mellemskoleeksamen var overstået. Indsamlingen blev sat i gang, men klasselæreren blev inden rejsen forflyttet til en anden skole; den nye klasselærer overtog hans plads, og andre klasser tog også ideen op. I sommeren 1946 tog ikke mindre end 3 hold fra skolen til Norge, hvor de blev modtaget med en uforglemmelig hjertelighed af alle de nordmænd, de kom i berøring med, og som hermed kvitterede for den fødevarerhjælp, Danmark havde ydet Norge under krigen.

Et forslag fra en elev i 3.g førte siden til, at en række dimittendhold i sommerferien efter deres eksamen kom på rejser til Italien med besøg i Firenze, Rom, Pompeji, Pæstum og Venezia, enkelte gange også til Ravenna. Også England og Holland har elever fra skolen besøgt.

I sommerferien 1949 besøgte en del gymnasieelever den engelske kostskole King Alfred School i Plön, der som elever havde børn af engelske officerer og embedsmænd i Tyskland, og i oktober kom elever og lærere fra denne skole på besøg i Sønderborg. Disse besøg og genbesøg fortsattes helt til 1959, da den engelske skole flyttede til Wilhelmshafen. Alle de omtalte rejser lededes af lærere ved skolen.

Det mærkedes på mange ting, at man i Danmark var blevet mere kosmopolitisk indstillet. Det ses af skolebladets mange artikler om forhold i andre lande, som elever var optaget af, og det ses også af elevernes deltagelse i indsamlinger til mennesker i nød uden for landets grænser. I 1939 var der strømpeindsamling til børn i Sydslesvig, i 1940 indsamling til Finland, i 1953 til Holland under oversvømmelseskatastrofen; overgangen til opførelse af udenlandske stykker ved skolekomedierne er vel også udtryk for den samme nyorientering.





*Pastor Jørgen Stenbæk.*

Som afslutning på dette afsnit om skolens historie bringes pastor Jørgen Stenbæks beretning om

### SØNDERBORG STATSSKOLE I 50'ERNE

1956 var året, hvor opbruddet på venstrefløjens i dansk politik begyndte, delvist inspireret af begivenhederne i Ungarn. 1956 var året, hvor jeg sluttede min skolegang på statsskolen. . . .

Forbindelsen mellem de to begivenheder? I 1956 skabtes en væsentlig del af forudsætningerne for den politiske oprustning af ungdommen, som i 60'erne manifesterede sig i oprettelse af nye venstrepartier, atomkampagne, ungdomsoprør, Marcuses revolutioner etc. etc. Når jeg skal skrive om Sønderborg Statsskole i 50'erne må jeg derfor tænke bagom de nævnte begivenheder, og samtidig gøre udtrykkeligt opmærksom på, at jeg tilbragte min tid på skolen i en atmosfære, som var præget af andre ting, andre engagementer end i dag, formoder jeg da. Hvad der satte præg på vor skolegang var ikke mangel på engagement (efter fattig formåen ganske vist), men der var tale om et engagement, som ikke etiketteredes med ideologisk bestemte slagord som nu. Jeg husker, at vi i 1955 blev sammenkaldt af Vidars bestyrelse for at drøfte et oplæg, der sigtede mod en landsomfattende sammenslutning af gymnasieforeninger. Såvidt jeg husker, var der primært tale om praktisk samarbejde, selv om det i en bisætning nævntes, at den nye organisation kunne varetage fælles gymnasieinteresser. Drøftelsen blev bemærkelsesværdigt diffus, vel sagtens fordi vi ikke rigtig vidste, hvad vi skulle organisere os for; vi havde ikke en »interessemotiveret målsætning«, end-sige da en »organisationsmotiveret«. . . . Jeg mener at have hørt, at man ved skolebladsredaktørernes årlige landsmøde diskuterede censurproblemer, men jeg erindrer ikke, at de i Sønderborg følte sig som vitale, selv om vi da var klare over det principielt grundlovsstridige i rektors censurering af »Valhal«.

Dette for at præsentere forudsætningerne for det følgende: jeg kan ikke, når jeg skal skrive erindrende om skolen, med nogen som helst ret anvende 60'ernes ungdomsterminologi. Begrebet indoktrinering eksisterede ikke i vor bevidsthed, vi vidste ikke, hvad hash var, endsigte da beatmusik. Formodentlig har man kæmpet i Vietnam (hed det ikke Indokina dengang?), det har man jo altid gjort. Man sloges bravt i Korea i begyndelsen af 50'erne, men vi demonstrerede ikke mod USA's imperialistiske politik. . . . Hvad fik vi da tiden til at gå med?

Vi debatterede livligt og voldsomt, men orienteret ud fra skolen. Præsidentvalget i USA 1952 (Eisenhower's valg) medførte opdeling med absolut dominerende højreorientering; med andre ord en på statsskolen i datiden yderst traditionel stillingtagen. I et frikvarter diskuterede en kammerat og jeg Nato. Idet vi passerede den kompakte forbimarcherende feminine del af klassen var jeg så uheldig med vægt at udtale: »Med hensyn til Danmarks medlemskab mener jeg etc. etc.«. Jeg har siden hørt, at den af mig benyttede terminologi blev årsag til yderst kvindelig morskab. Jeg opfatter situationen som et klassisk eksempel på kønsrollefordelingen i 50'ernes gymnasieungdom.

Fra skolens side blev der sørget godt for os. Der var de årlige udflugter; den første, jeg oplevede, gik til Fiskerhytten, og jeg husker endnu den ellers så fredelige Viggo Petersens krigshetz i den anledning. Det lykkedes ham gennem en tale at skabe to hinanden bekrigende blokke; hans propagandamateriale var traditionelt og elementært. Den af ham skabte provokation var bortførelse af et umyndigt barn (en 1. mellem'er). Megen harme opstod, kampen blev voldsom, resultatet husker jeg ikke; og dengang var der ingen, som drog nærliggende sammenligninger med de nu så berygtede CIA provokationer. Og dog var der her et skoleeksempel på manipulationsteknik i krigsøjemed.

Sportskampene interesserede levende, også de passive. Svømmestævnerne på skolens fødselsdag (efterhånden flyttet ind i den nye svømmehal på Idrætshøj-skolen, så vi slap for at fryse på badeanstalten), lokale sønderborgske opgør på Ahlmannskolens fødselsdag og en række sønderjyske gymnasieopgør var traditionsbestemte. Om vinteren var det Valhals pokalturnering i håndbold, som samlede interessen, ikke mindst p.g.a. Folkes højt opknappede dommervirksomhed.

De årlige sangstævner var noget for sig. Aftenerne var Ottosens. Egentlig tror jeg, de var populære blandt eleverne, selv om jeg næppe er den rette til at udtale mig, da jeg var særligt interesseret og derfor glædede mig til både prøver og opførelse. Under alle omstændigheder var gennemførelsen en bedrift, hvorfor Ottosen da også i fagkredse beundredes specielt for denne side af sin virksomhed. . . . Men det er mig til dato en gåde, hvorfor netop »Et barn er født«, når som helst, den foretoges, skulle udføres flerstemmigt, og derfor gøres til kendingsmelodi for skolens julefejring. Den, Egeberg Jensens juletale og klasseværelsesudsmykningen markerede julens komme for os; for resten sammen med Tørsleffs julearrangementer i gymnastiksalen (sørøverleg »i anledning af den sig nærmende julefest«).

Skoleballerne var selvfølgelig markante begivenheder, specielt krydret af den

af Misse ledede og omhyggeligt indstuderede polonaise. I øvrigt hører eventyr og oplevelser på skoleballerne hjemme i den private sfære. . . . en integritet som dog bestandig blev brudt af Valhals konfidentielle meddelelser om påståede kontakter tværs over kønsgrænser.

Til det daglige ritual hørte morgensangen, præget som den var af Bachs dommedagsklap (eller Larsens vikarierende »Helt stille!«), som gik forud for rektors højtideligere soloprocession, hvor hans uomtvistelige værdighed kom til sin fulde ret, og endelig afsyngelsen af omhyggeligt udvalgte perler i Højskolesangbogen. Iscenesættelsen var perfekt; så vidt jeg ved, kom ingen på den tanke at kritisere. Morgensangen var simpelt hen, som morgensange skal være.

A propos iscenesættelse: de årlige skolekomedier. Repertoiret var traditionelt: Hostrup, Holberg. 30'ernes dramatik ansås vel for at stille for store krav; Ullabella i 1953 og så vidt jeg husker Anne Sophie Hedvig i 1955 udgjorde undtagelserne og vidnede om opbrud. I øvrigt skal Froda og Norberg ingenlunde dadles, fordi de satte os til at opføre Molière i 1954.

Til alt dette kom klassearrangementerne. Cykelturene med klasselæreren frk. Froda (»Der er en fordel ved bagdelen«, *ned ad* bakke), Norgesrejse efter mellemskoleeksamen, dengang ikke blot en rar og hyggelig tur, men en spændende udenlandsrejse, huskes af alle. Gymnasieårenes ekskursioner, historiske og geologiske, og udvekslingsrejserne til Plön ligeledes.

Men nu undervisningen. Unge Norbergs heroisme er indiskutabel: han underviste os i skrivning i 1.—3. mellem. Larsens pædagogiske trick i tyskundervisningen var i kraft af den konsekvens, hvormed de gennemførtes, uforglemmelige: »Dativ flertal ender a-a-a-altid på n«. Frodas stanglorgnet vænnede vi os forbavsende hurtigt til. Viggo Petersens danskundervisning i mellemskolen nåede de helt store højder, når han gav prøver på sit fortræffelige oplæsningstalant. Hans glansnummer var Hitlertaler! Mon hans berømte afstraffelsesmetode stadig er i brug? (den forstyrrende sætning skrevet 200 gange. Selv måtte jeg engang det angivne antal gange prente »Pet'sen er socialist«, så fra den tid er hans politiske tilhørsforhold grundfæstet, i hvert fald for mig). . . . Rektor selv påtog sig historieundervisningen af samtlige 1. mellem'er. I vor tid stiftede derfor alle bekendtskab med Odysséen i Morten Pontoppidans gendigtning, — en fremragende idé. Hvem husker i øvrigt ikke Krags trediegradsforhør i geografitimerne (blindatlas i lysbilledapparatet)? Et frygtet, men effektivt pædagogisk hjælpemiddel.

I gymnasieårene ændrede undervisningen næsten umærkeligt karakter. Lærernes holdning ændredes måske mere end vor. Jeg huskede bl.a., at vore provokationsforsøg totalt prellede af på Tørsleff; han ignorerede dem og fik os derved passiveret.

Mehls dansktimer var et kapitel for sig. Vi var det sidste hold, han dimitterede, før han officielt søgte sin afsked. Hans dannelsesideal og litteratursyn er funderet i det 19. århundrede, og hans sympatier er afgjort bestemt af en anti-modernistisk holdning. Vi beklagede dengang, at han ikke i højere grad indførte os i den nyere litteratur, dvs. 30'nes og 40'nes. Hans undervisning bar præg af,

at just disse to perioders kulturkriser og socialt og politisk motiverede protestholdninger i ham ikke vandt genklang. Til gengæld fik han guldalder, naturalisme og symbolisme til at åbne sig for os gennem en dygtig og indlevet tolkningskunst. Hans konservative holdning er naturligvis selv et produkt af tyvernes krisestemning; det så vi ikke dengang, og derfor savnede vi det perspektiv over hans synspunkter og vurderinger, som ville have givet os det fulde udbytte af hans undervisning. Men man husker hans timer; en stor anbefaling for en litteraturlærer. I øvrigt samlede klassens poetiske aktivist sin interesse omkring Aarestrup og Karen Blixen!

Årups historie- og religionstimer var til gengæld i bund og grund præget af mellemkrigsårenes og 40'ernes problembevidsthed. Hans Kierkegaard-gennemgang var en frugt af hans egen tids fornyede interesse for den kierkegaardske eksistensforståelse. Forstod vi helt den problematik, som Årup selv var levende optaget af? Næppe, men i en mere fremskreden alder dukker hans timer op i erindringen og vinder i dybde og perspektiv. Han var almindelig beundret for sin interesse for kulturlivets forskellige afskygninger. Vi nød godt af den i timerne og gennem hans arbejde i det sønderborgske kulturelle foreningsliv. Han afløste Egeberg Jensen som formand for foredragsforeningen, han startede og ledede gennem en årrække en filmklub, og hans ledelse af kunstforeningen nød også skolen godt af. Desuden suppleredes hans religionsundervisning med særdeles velbesøgte studiekredsafstener i pastor H. Mandø's lejlighed. Selv blev jeg teolog af det; om andre tog varig skade er mig ikke bekendt. I hvert fald gik diskussionerne livligt, og tebordet med efterfølgende »frit samvær« med afsynelse af et særdeles traditionelt repertoire fra Studentersangbogen blev nydt af alle.

Den klassiske græsk-latinske kultur forvaltedes myndigt og håndfast af Larsen (latin og oldævl), hvis pædagogiske færdigheder var forbilledlige. Fransk sprog og kultur inkarneredes i frk. Frodas skikkelse. Det var for øvrigt hende, som engang forløb sig og brugte bandeord over for en snakkesalig dreng i klassen. Godmodig forargelse og latter, og Frodas omgående reaktion: »Du kunne da også lade være med at opføre dig, så jeg overtræder det 6. bud.« Vi var nogle stykker, der blev enige om, at synderens aggressioner så lidt som hendes udbrud havde været af *den* art. I øvrigt hæmmede sproglige vanskeligheder hendes utrættelige forsøg på at engagere os i Alliance Francaise's arbejde.

Bach var klasselærer, og hans tyskundervisning, der samlede sig omkring den idealistisk-romantiske tradition, krydredes af hans velmente omsorg, konkretiseret i permanent vilje til at drøfte problemer med os. Tørsleff var eksponent for anglikansk kultur. Både Bach og han levede med i det sønderborgske musikliv og var villige til at drage os med ind i deres interesseområde.

I øvrigt gælder det for alle fire sproglærere, at de skabte forudsætninger for et uddybet kendskab til de respektive kulturkredses særpræg; — og det var det, vi havde dem til.

Mine matematisk-naturvidenskabelige kundskaber hidrører fra Christensen og Thuesen (mellemskolen) og Krag (gymnasiet). En uhensigtsmæssig læseplan, som



bl.a. afskaffede al matematikundervisning i de sproglige gymnasieklasser, er årsagen til, at jeg stadig savner en del kundskaber på disse områder. Til gengæld har jeg klamret mig til, hvad de tre har bibragt mig; det er blevet kraftigt udnyttet i forbindelse med filosofihistoriske studier og undervisning.

50'erne var foreningslivets blomstringsperiode både på skolen og i byen, og vi deltog livligt. Vidar var en institution, og en nystartet musikklub havde let ved at slå an. Jeg husker for resten, da vi forelagde rektor foreningens love til godkendelse; bestyrelsen var ifølge disse selvsupplerende, hvad rektor konstaterede med et smil, som ikke blev mindre, da vi argumenterede på traditionel vis med, at netop den forening med netop det formål umuligt kunne ledes demokratisk. Han kendte for godt den klassiske indvending imod demokrati: måske i andre lande, men ikke lige her og lige nu . . .

Hans taler fortjener særlig omtale. De omfattedes med interesse både i og uden for skolen. Lad tre citater (efter erindringen) karakterisere: Imod krigsromantik: »Der er intet romantisk ved at hænge i en pigtrådsspærring med tarmene ude af livet«, som udtryk for hans stillingtagen til den nationale problematik: »Grænsen mellem godt og ondt, sort og hvidt går ikke ved Skelbækken,« og endelig fra en dimissionstale: »Gid livet skånsomt vil lære jer, at der er andre røde køer end jeres egne trepattede kræ«. Vel ikke ukendte sandheder og dimissionsord, men sagt med uforglemmelig myndighed og vægt.

I årene fra 1956 til nu har jeg mødt gamle elever fra talrige af landets gymnasieskoler, også jævnaldrende. Deres erindringer fra skolegangen er naturligvis meget uensartede. Mange ser med bitterhed tilbage, en bitterhed, der skyldes utilfredshed med klimaet på skolerne, med lærerne og skoleledelserne. Jeg har aldrig mødt denne bitterhed hos gamle Sønderborg-drenge og -piger. Utvivlsomt findes der enkelte, som af denne eller hin grund ikke deler min positive vurdering. Den ideelle skole, dvs. skolen, hvor alle jubler ved erindringen om skoletiden, findes ikke. Men Sønderborg Statsskole var en god skole, bemærkelsesværdig god endda. Men havde én fejl, den gamle skole, den var for lukket. Skyldes det, at jeg kun kender den efter tredivernes politiske og kulturelle kriser og fyrrernes militære katastrofer, dvs. fra en typisk efterkrigstid med dertilhørende kulturel slappelse? Og var det lærerne, som fortalte for lidt af, hvad de vidste ud over deres faglige områder og pensa, eller var det os, der savnede øren at høre med? Jeg fornemmer ikke min skolegang som et forsømt forår, men det kom måske sent? Nok herom! Jeg er glad for at have fået denne lejlighed tilbudt til at demonstrere, at min skolegang på Sønderborg Statsskole lever i bedste velgående i min erindring, og til at sende gode ønsker til jubilæumsdagen.

Tiderne har forandret sig; der er opbrud i undervisningsvæsenet. Meget forandres, undervisningskravene skærpes, specialiseringen øges. Mit jubilæumsønske skal da være det samme, som rektor dimitterede vores årgang med: Måtte livet fare varsomt med dig, gamle skole!

Storenor ved Aarhus i april 1970.

*Jørgen Stenbæk.*

## Nye tider

Rektor Egeberg Jensen tog afsked med skolen den 30. september 1958. Når det ikke skete ved slutningen af et skoleår, skyldtes det simpelt hen boligmangelen i Sønderborg — han kunne på det tidspunkt finde et sted i Sønderborg, hvor han kunne bo i sit otium. Ved en festlighed i skolens festsal om formiddagen afsløredes et maleri af ham, som var malet af Viggo Kragh Hansen, og hvortil midlerne var tilvejebragt ved en indsamling blandt lærere og elever. Rektor takkede dybt bevæget og sagde bl.a.: »Jeg oplevede vemoden ved afskeden med Sorø, Tønder og Haderslev, men intetsteds har jeg oplevet det stærkere end her. . . . Jeg synes, at det, jeg elsker højest på jorden, er denne skole her. . . . Jeg gad vidst, om der noget andet sted er en skole med så godt et forhold mellem lærerne indbyrdes. Vi har haft det dejligt sammen.« Om aftenen samledes 450 mennesker i Teaterhotellets store sal for at hylde ham: gamle elever, forældre og venner af skolen. En lang række talere havde ordet; en af dem sagde: »Sønderborg har villet anerkende rektor Egeberg, men Egeberg Jensen tilhører hele Nordslesvig.« Talerne fremhævede navnlig hans menneskelige og sociale forståelse, hans tolerance og retfærdighedssans.

Egeberg Jensens efterfølger blev sønderjyden D. Keller Hansen. Det blev hans opgave at lede skolen under nye forhold, og med stor energi tog han fat på opgaven.



3.g.'s sidste  
eksamensdag  
1955.



*Lærerkollegiet 1958.*

*Forreste række fra venstre: C. M. Christensen, fru Carøe, C. E. Christoffersen, A. Egeberg Jensen, F. Grimstrup, H. Aarup, K. W. Larsen. — Bagest: O. Bach, J. Selst, S. E. Thuesen, frk. Froda, frk. Maltbæk, T. Tørsleff, fru Thalwitzer, Chr. Ottosen, K. Norberg, E. Krag, K. Dybdahl, V. Petersen, G. Brygman, S. Sejersen, H. Laursen.*

Skolens præg ændredes i ikke ringe grad af loven om gymnasieskoler af 7. juni 1958. Mellemskolen skulle afvikles og erstattes af en 3-årig realafdeling. I sommeren 1961 var de tre laveste mellemskoleklasser afviklet, og der oprettedes to 1. realklasser med 48 elever. For at bøde på lærermangelen skulle der fra 1962 kun oprettes én 1. realklasse, således at skolen, når ordningen var gennemført i sin helhed, kun skulle have 3 realklasser med i alt ca. 60 elever. Derimod skulle gymnasiet udvides. Efter sommerferien 1969 skete endnu en ændring, idet der ved skolen oprettedes to klasser med kursus til højere forberedelseseksamen (HF). Da kursuset er to-årigt, måtte der igen i 1970 oprettes to HF-klasser, således at skolens elevtal derved forøgedes med 100 elever, samtidig med at der var 5—6 gymnasieklasser med ca. 100 elever i hver årgang.

Skolen fik som andre skoler erhvervsvejledning indført. I 1963 oprettedes et elevråd ved skolen, som skulle forhandle med skolens ledelse på elevernes vegne og løse forskellige praktiske opgaver. I 1966 indførtes en ordning med præfekter, valgt af 3.g; de skulle hjælpe med ordenens opretholdelse i klasse-



værelser og på gangene og til gengæld have et par fridage om året. Der var blandt eleverne stærkt delte meninger om elevrådets og præfekternes indsats.

På en lærers forslag oprettedes i 1963 organisationen »Sønderborg Statsskoles Venner«, som virkede på den måde, at forældrene, der ønskede at deltage, indsendte et beløb til brug for skolen på områder, hvor skolen ikke havde anden mulighed for at skaffe penge, fx. til støtte til elevers deltagelse i ekskursioner og stævner, til skolens udsmykning o.l. Allerede det første års indsamling indbragte 4—5000 kr., hvilket gjorde det lettere for skolen at klare en række vanskelige situationer, hvor man ellers ikke havde kunnet yde hjælp.

Den »internationale linje« fortsattes.

En erstatning for turene til Plön fik man i ferierejserne til det internationale ungdomscenter Sonnenberg i Harzen, hvor elever fra Sønderborg første gang deltog i 1957 og mødte unge fra andre lande. Besøgene fortsattes i de følgende år. Lejlighedsvis var der hold i Italien, et hold var i Tjekoslovakiet og et i Finland. I 1967 var der for første gang et hold i Berlin i efterårsferien, og besøgene her gennemførtes også de følgende år. I jubilæumsåret foretrak 3.g dog Paris. De internationale indsamlinger deltog skolen også i i 60'erne: indsamlinger til Indien, Congo, Biafra og Vietnam m.m., undertiden store beløb.

Med hensyn til skolens foreningsliv opstod der problemer. I 1962 oprettede nogle elever en afdeling af Konservative Gymnasiaster (KG), og i 1966 fulgte en ny forening, Liberale Gymnasiaster, der dog kun fik en kort levetid. Det fik til følge, at Vidar fik svært ved at samle deltagere til sine møder og helt standsede sin virksomhed i 1968; i 1969 oprettedes igen en upolitisk forening, E. 69, som erstatning for Vidar. Den gennemførte bl.a. et par filmaftener, men i 50-året stod det ikke klart, hvordan elevernes foreningsliv skal forme sig i den kommende tid.

På sportens område skete der enkelte forandringer. Deltagelsen i de kommunale skolars efterårstævne, som normalt foregik den 1. oktober, ophørte, men deltagelsen i oktoberferiens fodboldkampe med de kommunale skoler om den pokal, »Sønderjyden« havde udsat, og som første gang omtales i 1957, fortsatte. Statsskolens realister vandt jævnligt pokalen og en flyvetur over byen. Regionsstævnerne med de sønderjyske skoler fortsatte — her udvidedes boldspillet med volley-ball. Sønderborg vandt jævnlig i en eller flere af grupperne i atletik, så der kunne sendes hold til finalestævnet; både i 1967 og 1968 besejrede drengene i atletik arvefjenden Haderslev, som de ellers ofte var blevet besejret af, og ofte hjembragtes pokaler for sejre i et eller andet boldspil. I 1960 indførtes forsøgsvis skolemesterskaber i atletik, og det genoptoges fra skoleåret 1966—67. Midt i 60'erne begyndte skolens elever at deltage i gymnasieskolernes konkurrencer i redskabsgymnastik og basket-ball, ligesom de deltog i idrætsforeningen »Vidar« terrænløb for drenge og vandt to år i træk i ældste gruppe. Til internt brug udsatte Valhal i 1965—66 en ny pokal til vinderne af drengenes basket-ball turnering mellem klasserne, ligesom der året før var indstiftet en volley-ball-pokal for piger.



# Det store byggeri

Den bygning, som den tyske overrealskole havde taget i brug i 1911, var så rummelig, at man siden ikke havde foretaget andet end at bygge en pigegymnasstiksal og indrettet en fysikafdeling i den lille skole. Men efterhånden som tilgangen til gymnasiet øgedes og de enkelte fag stillede større krav end før m.h.t. udstyr til undervisningsbrug, følte skolen utilstrækkelig. Allerede før rektor Egebergs afgang var der tale om udvidelser, men han syntes ikke, han havde kræfter til at påtage sig det store ekstraarbejde, der ville følge med — det må vente, til min efterfølger kommer, sagde han. Rektor Keller Hansen gik hurtigt i gang med arbejdet.

I juni 1959 beså nogle embedsmænd fra ministeriet skolen, og i august indsendte rektor forslag om at udvide skolen med nye lokaler. Som bilag var vedlagt redegørelser fra forskellige faglærere og bibliotekaren for manglerne ved lokaleforholdene inden for deres område, og der gjordes opmærksom på, at tilgangen til gymnasiet ville stige stærkt p.g.a. byens vækst, der atter skyldtes fremgangen for industrien, navnlig Danfoss. Ministeriet var velvilligt indstillet; der opstil-

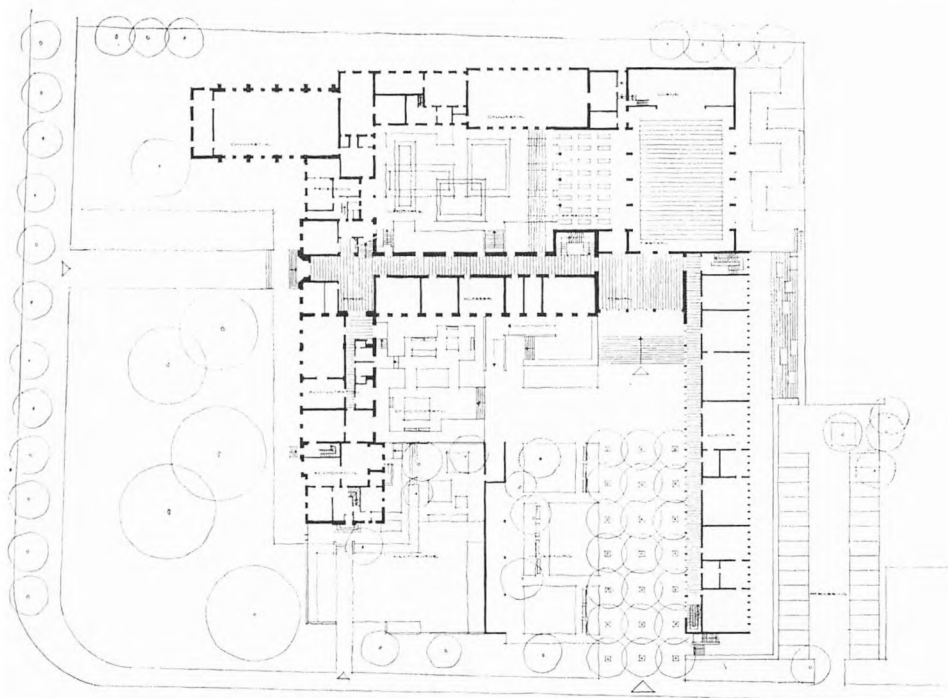

*Plan over skolens stueetage.*

ledes et byggeprogram, og der blev i 1961 optaget forhandlinger med byrådet i Sønderborg, som gik ind på at betale en femtedel af byggesummen og at sikre statsskolen vederlagsfri benyttelse af stadion, ringriderpladsen og søbadeanstalten. Kgl. bygningsinspektør Jørgen Stærmosé udarbejdede skitser, som fremlagdes til drøftelse. Den 24. marts 1965 tiltrådte finansudvalget den første bevilling, og den 1. april begyndte jordarbejdet. Året efter kunne der holdes rejsegilde, og efter nytår 1967 kunne den nye fløj tages i brug; den nye festsal kunne benyttes ved translokationen i juni 1967. Derefter tog man fat på ombygningen af den gamle fløj: omdannelse af festsalen til mindre rum, ændring af underetagen under den, og ombygning af omklædningsrummene ved gymnastiksalen. Hele biblioteket måtte flyttes ind i et par klasselokaler i stueetagen, og kort før sommerferien 1968 kunne bøgerne flyttes op i det nye bibliotekslokale.

Gamle elever vil efter dette store byggeri have svært ved at kende skolen igen. De vil huske, at biblioteket lå i hovedbygningens underetage, anbragt i to værelser nærmest ved rektorboligen. Det inderste biblioteksrum blev omdannet til rektorkontor, det andet blev anneks til lærerværelset, forbundet med dette ved en døråbning uden dør. I dette anneks anbragtes konversationsleksika o. l., og der blev indrettet magelige siddepladser, så lærerne her kunne slappe af. Det lokale, der lå mellem lærerværelset og den gamle hovedindgang, blev delt i tre: et stilretningsværelse med ordbøger i hobevis og et tekøkken, begge med dør til lærerværelset, og et lille rengøringsrum med dør til forhallen. Lærerværelsets lange midterbord blev afløst af to rækker mindre borde langs siderne, som ved lærermøder kan sættes sammen til et langt bord. Rektors gamle kontor blev forkontor, hvor der blev arbejdsplads for skolens to kontordamer. Det gamle forkontor blev kontor for inspektøren, og i den smalle del af forhallen blev der indrettet garderober og toiletter for lærere og lærerinder (lærerne beholdt dog også det gamle toilet ved siden af pedelboligen). Der blev også plads til en glasdør ud til den lille lærerhave i skolegården.

Ved siden af pedelboligen lå ringeklassen, som blev ledig til rådighedsrum til duplikering o.l. Ringningen foregår nu automatisk, og ved hjælp af et samtaleanlæg kan der fra forkontoret sendes besked til alle klasser, så rektor og inspektør ikke længere behøver at rende fra dør til dør for at give nødvendige oplysninger. Men det er ikke noget luresystem, der er indført; man kan ikke fra forkontoret høre, hvad der foregår i klasserne, medmindre læreren drejer om på en dippetud.

Ellers er der ikke sket store forandringer i stueetagen. Der er som før klasseværelser i den lange klassefløj. Det næstfjerneste rum er dog delt i to små rum, hvoraf det ene anvendes af inspektøren, det andet af elevrådet.

Skolens gamle trappesystem er der ikke rørt ved.

Den gamle festsal er inddelt i flere rum. Langs Kongvejssiden er der indrettet to lokaler til historie med et depotrum imellem. Den gamle sangsal er inddelt i et rum til lærebogsdepot og et klasseværelse, som egentlig er beregnet til oldtidskundskab. Dette lokale og de to historielokaler har filmlærred og kan mørkelægges, i depotet er der flere lysbilledapparater, og historielærerne behøver ikke

længere at gå tiggergang til geografilærerne for at låne deres lokale til lysbilleder. I den nye geografiafdeling er der et særligt filmlokale.

Den del af den gamle festsal, der ligger ud til gårdsiden, omdannedes til bibliotek. Dette lokale er nok i dag et af de smukkeste på skolen. Halvdelen af bøgerne anbragtes på en balkon, så det ikke blev nødvendigt at anbringe reoler midt i lokalet. Derved blev der plads til borde til 24 elever, så at biblioteket kan anvendes til gruppeundervisning og studiekredse. Da biblioteket allerede er næsten fyldt, bliver det nok nødvendigt engang at anbringe reoler midt på gulvet i det.

De gamle geografilokaler på førstesalen i klassefløjen blev omdannet til almindelige klasselokaler, det tidligere nr. 10 og nabolokalet dog til sprog-laboratorium med depotrum.

På andensalen blev de to små klasseværelser med skråloft omdannet til lægeværelse og venteværelse.

Det gamle billede i festsalen (udsigten over Augustenborg fjord) blev anbragt i klassefløjens stueetage, Swanes »Jakobs drøm« i den gamle forhal og Swanes høstbillede i lærerværelset.

Den gamle tegnesal og håndarbejdslokalet på loftet er for længst nedlagt. De defekte vinduer erstattedes med tagsten.

I den nye fløj på den anden side af den nye festsal, der udstyredes med scene, og som kan sammenlægges med elevernes spisestue ved siden af, er der i underetagen filmlokale, naturfagslokaler, et par depotrum og et formningslokale med skabsrum og keramikrum med drejeskive. I den høje stueetage er der fysik- og kemilokaler, og på 1. salen klasseværelser og sanglokale, også med depotrum.

Alt i alt kom der gode rummelige lokaler til skolens formål, men efter oprettelsen af HF-afdelingen vil der dog være pladsmangel, så længe skolen har realafdelingen. Den lille skole — Rockefellerinstituttet — blev revet ned.

Den officielle indvielse af den nye fløj fandt sted den 29. september 1967. Med skolens elever og lærere og ca. 170 indbudte deltog i alt ca. 600 mennesker i festligheden. Både her og ved frokosten bagefter i elevernes spisestue blev der talt af alle honoratiories, som skal have ordet ved en sådan lejlighed, der blev udtalt gode ønsker, og rektor takkede alle, der havde medvirket, og han blev selv takket for det store arbejde, han havde haft. Også en repræsentant for forældrene talte. Ifølge »Sønderjyden«s referat sagde han: »Vi er en stor kreds af forældre, der vil sige tak for den måde, hvorpå man præger og uddanner vore børn på Sønderborg Statsskole. Ministeren har ved en lejlighed sagt, at staten er til for at sikre friheden for den enkelte og folket. — Det har vi altid mærket her. Tak for frihedens og medmenneskelighedens ånd fra samtlige forældre, der sender børn til Sønderborg Statsskole!«

Ved højtideligheden i festsalen fremførte skolens kor en kantate, som en af skolens lærere havde forfattet til musik af J. A. P. Schulz: Serenade at synge i skoven:



*Fundamenter støbes.*

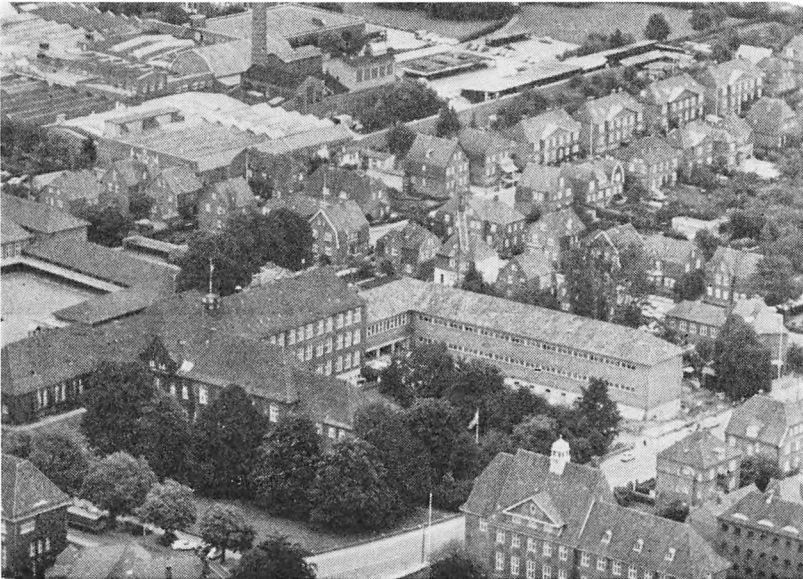

*Luftfoto af skolen.  
(Bergmann foto).*



## SERENADE AT SYNGE PÅ SKOLEN:

*Kor:*

Det skolehus, som vi har haft  
at suge lærdom i,  
det stod engang i nyskabt kraft  
og fuldt af courasi.

»Die Königliche preussische  
Oberrealschule«  
det hed i al beskedenhed  
og klared sig dermed.

Dengang da var det med respek-  
ten ej så ilde fat,  
da lød det ydmygt »Herr Direk-  
tor«, »Oberstudienrat«.  
Så revned' Preussens postelin —  
nu høres en slags dansk  
og så naturligvis latin  
og engelsk, tysk og fransk.

Men tiden gik, dens tænder sled  
og flænsed' i vort hus,  
vi måtte næsten regne med,  
at det sank helt i grus.  
Hver storm rev hundred' tagsten ned,  
tit røg et vindu' ud,  
og rektor sine hænder vred,  
når der kom regn og slud.

Kom damp der i et varmerør,  
da lød der knald og brag,  
og åbned' sagte man en dør,  
faldt puds i tykke lag,  
det kradsed' os i nakken groft,  
og ved vor morgensang  
var regndryp fra et hullet loft  
vort akkompagnement.

*Solo:*

Men undervisningsministeren,  
hans magt er såre stor,  
kasted' et blik på skolen hen  
og sagde disse ord:  
»Den gamle kasse ordner vi —  
hvis jeg må sige så —

den trange tid er snart forbi,  
når jeg får set derpå.  
Vi klistrer tag, vi støtter mur,  
og nyt vi bygger til:  
klasser og festsal og hyggeskur,  
ja, det er, hvad jeg vil!«

*Solo:*

Når der skal lægges et par sten  
her i vor danske stat,  
så skal der stilles først på ben  
et mægtigt apparat:

*Kor:*

Så snakker de i årevis  
og skriver uden stands —  
til sidst man får dog hul på is-  
en også her til lands!

*Solo:*

Så kom det myldrende kompagni  
af stærke travle mænd,  
de lagde deres kræfter i —  
bevares, sikket rend!

*Kor:*

De brækked' døre op på stand,  
brød ind i vort revir,  
bulldozere og byggekran  
og gravko med gevir.  
Vi vaded' rundt i sten og grus —  
en allerhelvedes støj,  
vort gamle slidte skolehus  
lå gemt i damp og røg.

*Kor:*

Nu står vor gamle skole her  
med nyskabt underdragt,  
den nye fløj stoltserer der,  
nypudset i sin pragt.  
Vor skole nu i lange år  
kan byde tiden trods,  
og vi, som bor i denne gård,  
vi alle glæder os!



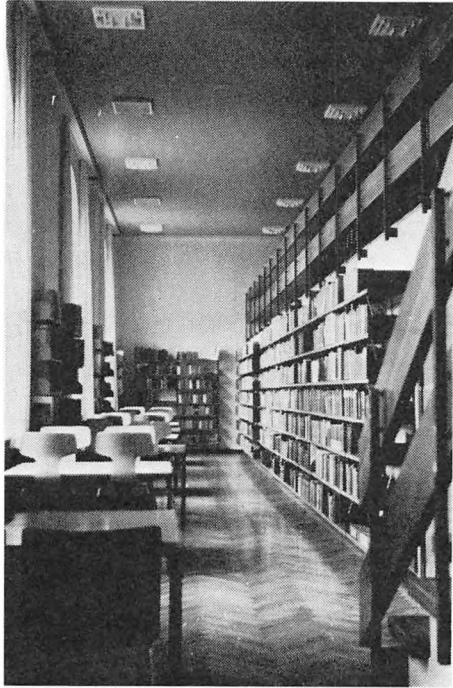

*Det nye bibliotek.*

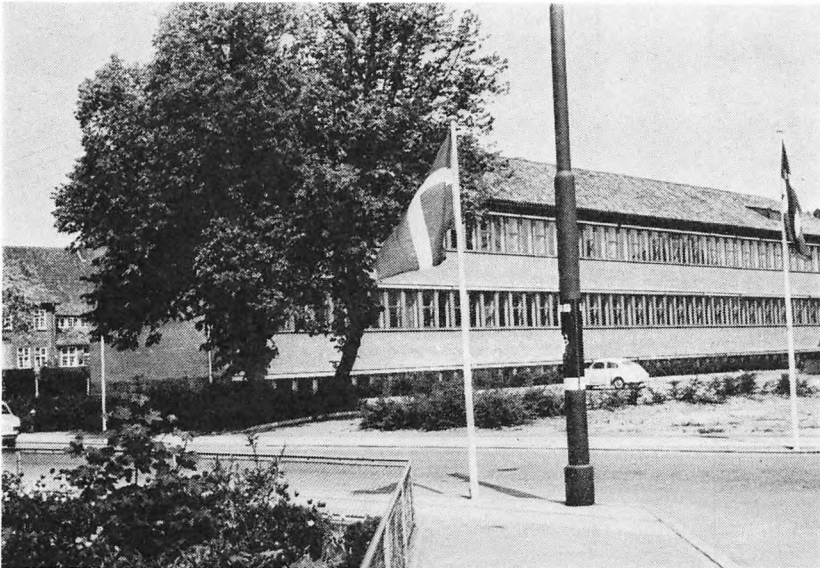

*Den ny fløj, 1970, set fra indgangen til Ringriderpladsen — »Rockefellerinstituttet«  
er fjernet.*

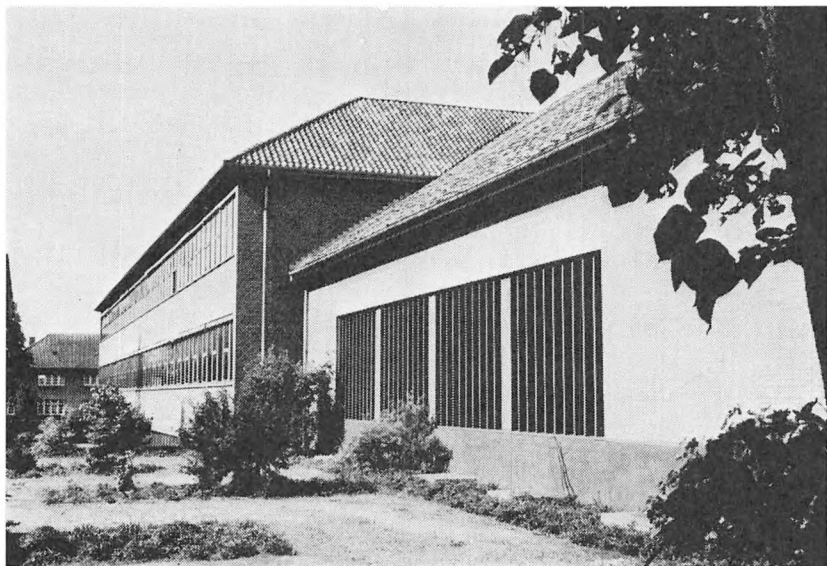

*Den nye festsal. Eksteriør —*

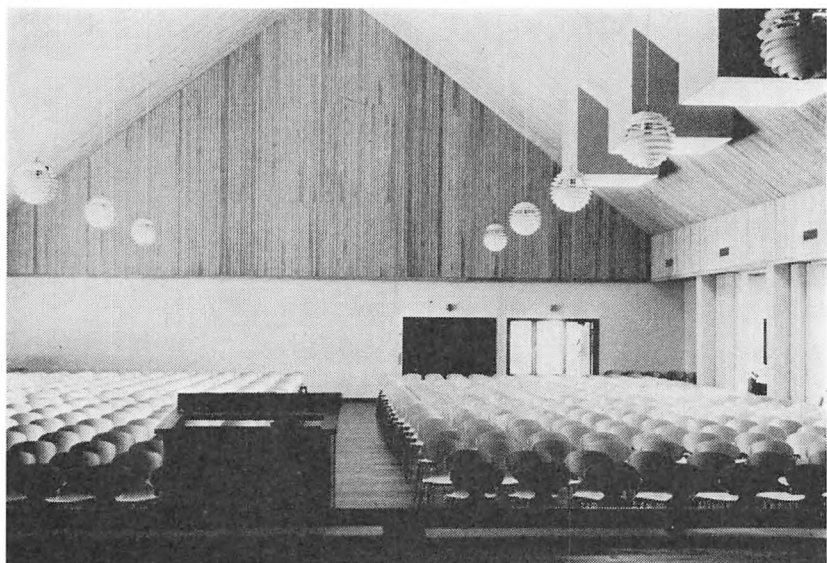

*— og interiør.*



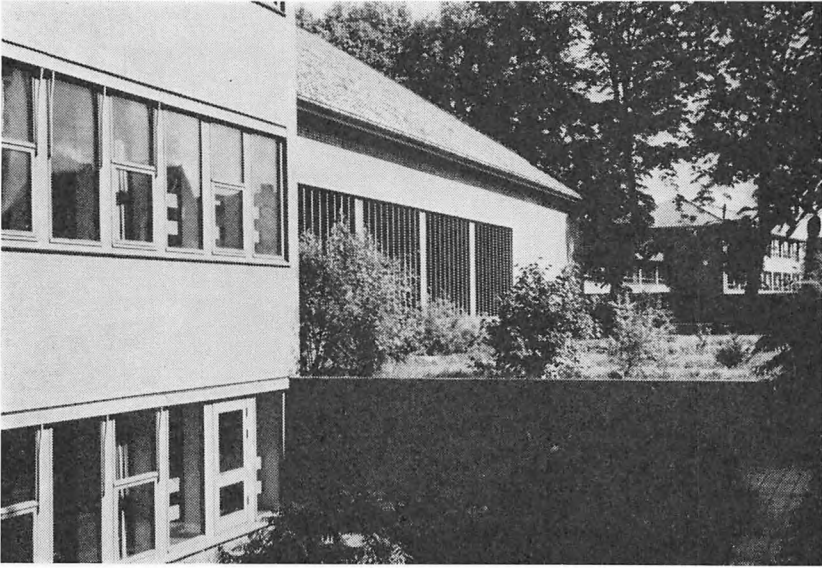

*Den botaniske have uden for festsalen og den nye klassefløj.*

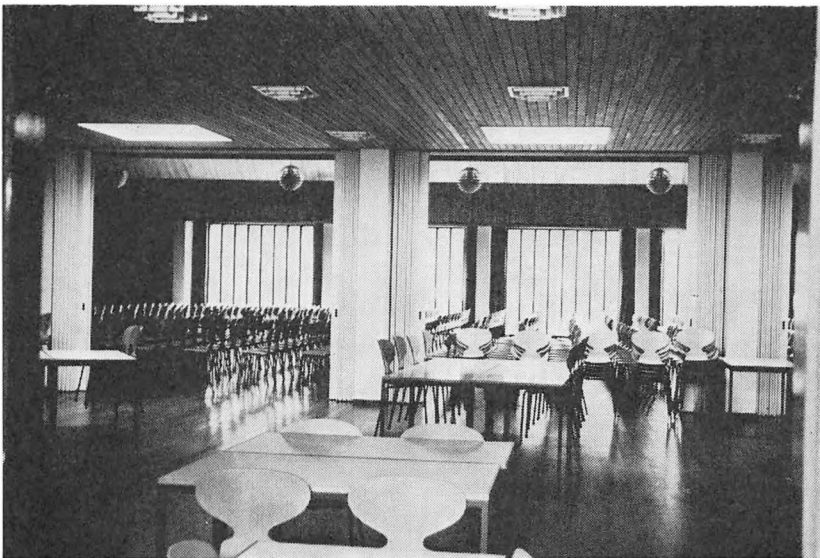

*Elevernes spisesal, slået sammen med festsalen.*

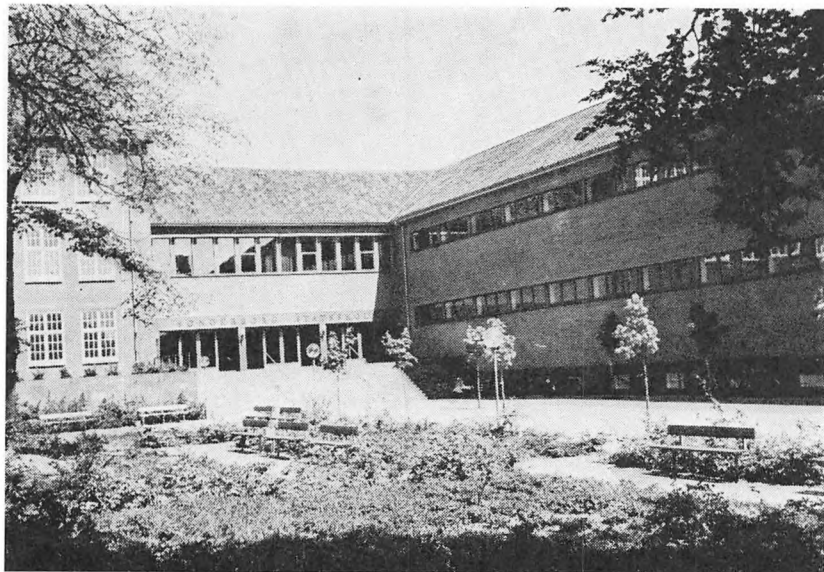

*Skolegården efter skolens udvidelse.*



# Eleverne

Efter den babyloniske forvirring i skolens første år kom eleverne næsten udelukkende fra Sønderborg-egnen. Byens og oplandets andel i elevtallet ses af flg. statistik:

	1921	1930	1940	1950	1960	1961	1969
fra Sønderborg .....	119	146	131	131	207	189	220
fra oplandet .....	83	150	220	254	199	189	240
i alt .....	202	296	351	385	406	378	460

I det meste af perioden 1920—60 kom over halvdelen af eleverne i gymnasiet fra oplandet. Først i periodens sidste år kom byeleverne undertiden i flertal på grund af byens stærke vækst. I mellemskolen var bybørnene i lang tid de fleste, vel fordi man havde så nem adgang til at forberede sig til optagelse i statskolen ved at gå i dens forberedelsesklasser og senere i den private forberedelsesskole. Men da byens egne elever i stigende grad søgte til den kommunale mellemskole, medens man ingen mellemskoler havde i landdistrikterne, ændredes dette forhold, og flertallet af mellemskoleeleverne kom nu fra oplandet. I 1950 var tallene 102 fra byen og 201 fra oplandet. Imidlertid oprettedes der i 50'erne flere mellemskoler i oplandet, og i 1961 var der i afdelingen 90 fra byen, men kun 85 fra oplandet.

I 1958 optoges den sidste 1. mellemklasse, og hermed var det for de fleste elevers vedkommende forbi med den af mange frygtede optagelsesprøve til mellemskolen, der afvikledes i de følgende år. Uden optagelsesprøve — undtagen for de stakler, som havde fået betegnelsen »måske egnet« og alligevel ville forsøge deres lykke — optoges så i 1961 den første 1. realklasse efter den nye skolelov. I modsætning til mellemskolen blev realafdelingen hurtigt ensporet, og da der fra 1967 kun blev optaget 24 elever i 1. realklasse, indskrænkedes antallet af elever i realafdelingen efterhånden til ca. 60. Skolen var nu i langt overvejende grad en gymnasieskole. I 1969 udbyggedes den som nævnt med en HF-afdeling, hvortil der straks var stor søgning. Der optoges 24 elever i hver af de to klasser, og da der også i 1970 optoges et lignende antal i de to nye første HF-klasser, vil der altså i fremtiden være henved 100 elever i HF-afdelingen og over 300 i gymnasiet.

Ifølge elevlisten 1969/70 havde skolen i dette skoleår 460 elever. Henimod slutningen af skoleåret trådte kommunalreformen i kraft; herved udvidedes Sønderborgs byområde, hvorved byen fik en større andel i eleverne end før, hvilket fremgår af flg. statistik:

## *Før kommunesammenlægningen 1. 4. 1970:*

	i gymnasiet	i HF	i realafd.	i alt
fra byen .....	172	20	28	220
fra oplandet .....	174	28	38	240
i alt .....	346	48	66	460

*Efter kommunesammenlægningen:*

	i gymnasiet	i HF	i realafd.	i alt
fra byen . . . . .	194	22	34	250
fra oplandet . . . . .	152	26	32	210
i alt . . . . .	346	48	66	460

Med optagelsen af to nye HF-klasser steg elevtallet i august 1970 til 512. Jubilæumsåret blev et rekordår, hvad elevtallet angår.

Siden 1920 — afgangseleverne fra 1970 iberegnet — er der fra Sønderborg Statsskole dimitteret 1983 studenter og 1412 realister. En del af realisterne fortsatte i gymnasiet og er altså også talt med blandt studenterne. Hvad disse elever senere er blevet til, vil der kunne gøres rede for, når det materiale, som Sønderborg Samfundet har indsamlet, er bearbejdet.

Hvordan eleverne var og er, er det uhyre vanskeligt at sige noget almenyldigt om. De er lige så forskellige, som mennesker andre steder. Men der er forskel mellem eleverne i skolens første tid og eleverne i dag, alene af den grund, at gennemsnitsalderen før i tiden, da skolens fleste elever gik i mellemskolen, var knap 15 år (i 1932), medens den nu er 18 år. Måske kan nogle citater af eleverne selv og andre bidrage til at klarlægge problemet.

En god kender af eleverne var skolens mindeværdige pedel gennem en menne-skealder Jens Kolmos, som ved flere lejligheder har givet interviews til eleverne. Han mener i sine sidste år, at der ikke laves så mange spilopper som i de første år, og da han opfordres til at give eksempler, beretter han:

»Ja, va ska vi snart pluk ue, vi kund jo tej den fra nr. 1, helle å den fra nr. 4. Det va pastor Kjølseths søn, dæ fik lov te å gå ue i e time, å som stak en stjernkaster ind gemmel æ løchelgaf; den gammel professor di haj dengang troj e skol skuld rammel sammel. Nå, han bløw jo vist væk fra e skol i 8 daw a rektor Hertz.« Og ved en anden lejlighed: »Jo, se hen' i nr. 1 haj æ elever hve' morn skrucht æ lampe løs, så dæ va helt møcht i æ klasse. . . .«. »Ja, så va det å den gang de kom sålt i e is å blæk i e punch å peffe i kaffe te e skolbal, men no æ det å slut.« » . . . de konste', wa der hæ wæt o æ skol for 25 å sint, de æ follen væk. . . .«

Skolens nuværende rektor har også udtalt sig i et interview til skolebladet om året 1963—64 og giver et måske for lyst billede af forholdene:

»Jeg betragter det i skolemæssig henseende som et godt år og ser tilbage på det med stor tilfredshed. Her vil jeg gerne fremhæve et af de punkter, der bidrager hertil: forholdet mellem lærerne og eleverne. Vi er så lykkelige, at vi har et ideelt godt forhold, eleverne er positive og venlige i deres indstilling til skolen og arbejdet, hvilket resulterer i et sundt arbejdsklima. Vi har haft et år ganske uden problemer af disciplinær art, og jeg vil påpege, at vore elever ikke er bange for at komme til os med deres problemer, så vi kan drøfte spørgsmålene i fællesskab.«

Et par år i forvejen havde en af Valhals redaktører i en »leder« skrevet:

»Skolen har engang haft en uskreven devise: Skal en gerning lykkes, skal man møde sine medmennesker med venlighed og tillid. Og det er først og fremmest denne venlig-

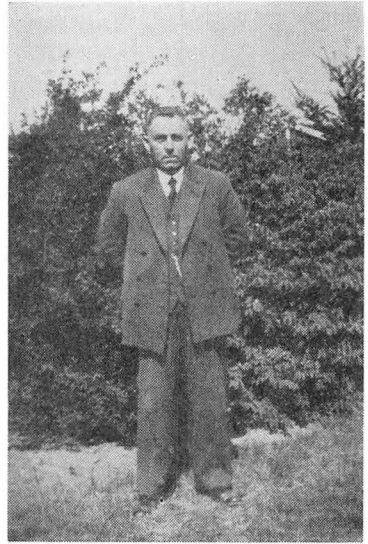

*Pedel Jens Kolmos.*

hed, som på Sønderborg Statsskole hører fortiden til. Tonen på vor skole er ved at blive meget dårlig. Man henviser altid til det gode forhold mellem skolen og gamle elever. Men vi tør påstå, at de elever, der i disse år og i de kommende år tager studentereksamen ikke vil besøge skolen for skolens skyld. Her på skolen får man for tiden det indtryk, at der skældes ud over alt og alle. Det hele er et i hidsighed produceret volapyk.«

I det følgende nummer gør forfatteren opmærksom på, at han ved skolen både forstår ledelsen, lærerkollegiet og eleverne — de skal også være med til at skabe omgangstonen og fuldbyrde skolens devise. — Der kunne med citatfusk gives helt modsatte fremstillinger af forholdene på skolen — der er utvivlsomt mange, der stadig er glade for Sønderborg Statsskole.

På ét punkt er der stor forskel mellem elever før og nu: der ryges mere end nogen sinde. I skolens første år var der ikke tale om at tillade rygning på skolen, så den måtte foregå i smug i toiletterne eller i kælderen hos Kolmos, som beretter om Alice:

»Fø haj æ jo besøch i e kjølde mæ rygning å den slaw, wi haj e så galt engang, vi måt sprøjt dem ue mæ vand. Engang haj vi en pig, som no æ kirkegårdsarkitekt, Alice jæt hon, hon kom bestandig å fek sin dawle dosis.«

»Var det dig, der gav dem den.«

»Ja, daw Kolmos, soj hun, kan æ fo en stoppe; en and daw kom hon å soj: Kolmos, kan æ it lån din pif, æ hæ glemt min. Do vil da it brug min pif, Alice, soj æ; åch skidt, æ hæ da it mee tubergle end som do hæ.«

Efter 1945 bliver kravene fra elevernes side stærkere; man ønsker tilladelse til rygning i gymnasiet, »således at man får lejlighed til at nyde sin tobak uden

den evige angst for at blive afsløret.« Da de store så får lov til at ryge på grønningen i det store frikvarter, varer det ikke længe, før de stiller større krav: »Kunne det dog ikke være muligt, at piberygernes nuværende Eldorado blev udvidet til også at omfatte skolens entré? I så fald ville det være et såre gavnligt fremskridt, thi så ville det endelig være sket med det i høj grad irriterende, nemlig at stå under et tagdryp, forgæves søgende at holde ild i en pibe, eller at gå udenfor i øsende regnvej, rygende på en gennemblødt cigaret.« I 1970 ryges der ivrigt i den nye forhal og undertiden også andre steder.

Hvad beklædning angår, har eleverne fulgt med tidens mode gennem årene. Pigerne har gennem tiderne gået i halvlange kjoler, i knækorte, i mini, maxi og midi, som modens luner forlangte det, og også drengenes påklædning har navnlig i de senere år været præget af tidens formløshed, selv ved skoleballer har der været tilløb til at møde i cowboy-bukser og sweater. Og adskillige drenge ynder at optræde med fagre lokker til skuldrene og prydet med forskelligt gehæng om halsen, hvad der i ældre tid var utænkeligt.

De to køns indbyrdes forhold har også undergået forandringer. I en gymnasieskole for drenge og piger hører skoleforelskelser med til skolelivet; men medens de unge i skolens gamle dage rødmende fo'r hver til sit, når en lærer overraskede dem hånd i hånd, lader de sig i 60'erne ikke anfægte af lærernes nærværelse.

Elevernes holdning til problemerne i almindelighed er også ændret gennem årene, mest måske på det nationale område.

Eleverne var kongetro. Ved Christian X's 30-års regeringsjubilæum i 1942 hyldes kongen i Valhal med en forsideartikel med billede: »Alle danske ser op til kong Christian, det være sig høj eller lav. . . . Vi sønderjyder føler os knyttet særligt til kong Christian ved de stærke bånd, der blev bundet hin genforeningsdag, da kongen også blev vor konge. . . . Aldrig har den danske kongefamilie været så elsket, som den er det i dag — lige fra kongen selv til den lille prinsesse Margrethe, der uden overdivelse vist er blevet hele Danmarks yndling. . . . Vi glæder os alle til på den dag at vise kong Christian, at ordene »om kongen af Danmark står hjerterne vagt« også for os alle er fuld alvor.« — Da det i anledning af kongens fødselsdag i 1970 blev meddelt ved morgensangen, at kongesangens første vers skulle afsynges, bredte der sig munterhed i salen, og i hvert fald én elev blev demonstrativt siddende under sangen.

»Kongetroskaben« er ofte en bestanddel af nationalfølelsen, som det fremgår af det gamle slagord, der i 50-året for genforeningen kun bruges spottende: »Gud, konge og fædreland.« I Sønderborg-Samfundets allerførste årsskrift i 1929 anstiller rektor Hertz nogle sammenligninger mellem sønderjyske børn og andre; han nævner, at han tidligere har haft den opfattelse, at sønderjyske børn var som provinsskoleelever andre steder i landet. »Men i årenes løb har jeg lært, at der hos vore sønderjyske børn er endnu en ejendommelighed, der adskiller dem både fra andre provinselever og fra københavnere, og denne ejendommelighed ligger naturligvis på det nationale område: Nationalfølelsen er mere bevidst hos de sønderjyske børn end hos andre. Man kan i elevkredse uden for Sønderjylland undertiden få et noget trist indtryk af, at nationale spørgsmål er



*Eleverne  
nyder  
frikvarteret  
på den nye  
trappe.*

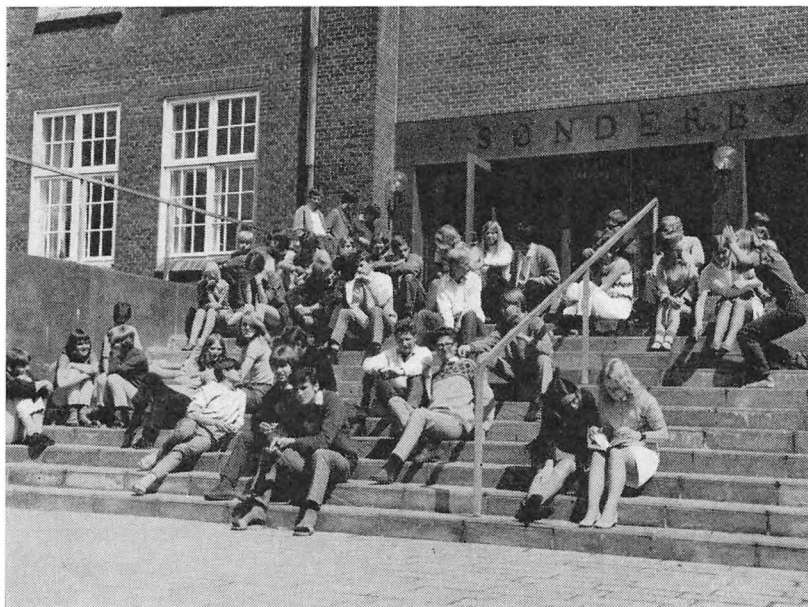

dem noget fjerntliggende, noget, der egentlig ikke vedkommer dem. Jeg bebrejder dem det ikke; de er naturligvis sådan, som de ifølge deres udvikling *må* være. I Sønderjylland er det anderledes. Her er det nationale spørgsmål rykket børnene ind på livet, fra de var små, ikke blot gennem de nationale minder, der omgiver dem, hvor de vender øjet hen, men også gennem den modsætning mellem dansk og tysk, de oplever daglig. De hører tysk på gaden, og de mærker, at det, som det drejer sig om ved kommunale valg og rigsdagsvalg, er nok så meget det nationale mellemværende mellem danskerne og tyskerne som politiske og sociale spørgsmål. Og den nationale modsætning kommer dem personlig ind på livet i skolen; de går i klasse med tysksindede piger og drenge. De kan derfor ikke undgå at føle sig bevidst danske. . . . Det kan ske, at de — vist navnlig drengene — under fire øjne drøfter nationale spørgsmål med hinanden — og altid ganske objektivt og lidenskabsløst.«

Efterhånden som genforeningsprocessen med det gamle land gennemførtes, kom ungdommen i Sønderjylland mere og mere til at ligne ungdommen i andre dele af Danmark, men under besættelsen blev nationalfølelsen stærkere igen, ganske som i det øvrige land. I 1942 skrev en elev i Valhal: »Vi kan også komme i den situation, at vi — som studenterne i 1659 — skal bytte pennen med sværdet. Da må vi ikke svigte. . . . Så skal vi med frejdigt mod tilbyde Danmark vor tjeneste med de ord: Brug du os, hvor du kan, tag du os, mand for mand! . . . « Men efter den anden verdenskrig er den nationale indstilling hos eleverne ændret. I anledning af 40-årsdagen for genforeningen i 1960 skrev en elev i skolebladet:

»Jo såmænd, fryden var stor og stemningen høj — — dengang vi stemte os hjem til gamle Danmark! Men som bekendt er utak verdens løn, og tiden sletter alle spor. Desuden er det heller ikke mere moderne blandt tidens ungdom at nære sentimentale følelser. Derfor følte vi egentlig ikke noget særligt ved den 10. februar 1960. Den er som alle andre onsdage. Jeg tror tilmed, at der var mange, som nogle dage i forvejen ikke anede, at der snart kom en mindedag. Sligt glemmes fra år til år. . . . Nationalkampen vil sikkert derfor for den kommende generation kun stå som en fjern historisk begivenhed, der fylder halvanden side med småt i historiebogen og tilmed forekommer dem mærkelig på baggrund af det forenede Europa. Mindet om den vil ligge tilbage som en smuk, men tom konkylie. Det er tidens gang. Det var der dog sikkert kun få, der tænkte på, da vi fik fri klokken 12 — af nationale grunde.«

Også ungdommens religiøse indstilling er anderledes. Religiøs kritik forekom i skolens første tid næppe eller meget sjældent. I 1937 skrev en dimittend i sin eksamensstil om naturoplevelsen: » . . . alle disse oplevelser skaber en inderlig kærlighed til naturen og dens skaber. . . . « En sådan formulering vil næppe findes i en stil i dag, selv om en elev i 1954 skrev: »Vi unge er vist tit tilbøjelige til at mene, at vi altid senere, når vi bliver ældre, kan tage stilling til, om vi vil være kristne eller ej. Det haster ikke, siger vi. Jo det gør! Jeg tror, det er værd at overveje, om man ikke i tide skulle slutte sig til den flok, der trods alt følger Kristus, for der kunne jo selv for en ganske ung pludselig komme den dag, hvor han uventet gik bort uden nogen sinde at have nået at finde sit faste ståsted her i livet.« I 1958 spurgte bladet nogle elever ud om, hvorfor de ikke gik i kirke. Nogle svarede, at de ikke havde spekuleret nok over det til at kunne besvare spørgsmålet; andre svarede simpelt hen: »Fordi jeg ikke tror.« Een begrundede det nærmere: »Jeg kan af mange grunde ikke tro på en gud. . . Han er et fantasi-foster, skabt af menneskeheden i dens hjælpeløshed og tankebegrænsning i trangten til en overnaturlig støttehånd og ansvarsbærer. — Og de skabte sig en gud i deres eget billede. . . . « En skriver: »Jeg kommer ikke i kirken, fordi jeg vedkender mig: 1) Mine dyriske instinkter og lyster samt min udslettelse ved døden som andre dyr. . . . « En anden: »Jeg foretrækker som så mange andre unge et stille privat forhold til det, jeg synes er guddommeligt, fremfor en autoriseret massetilbedelse med generende traditioner.« En, som selv åbenbart gik i kirke, skrev: »De få unge, der en enkelt gang vover sig i kirke, føler sig sikkert meget fremmede over for det hele, de føler sig ikke hjemme, og gør man ikke det, bliver kirkegangen tom og intetsigende.«

Også mod skolen er der kommet mere kritik med årene, i begyndelsen mest over, at eleverne ikke blev behandlet som voksne. En elev skriver i 1948: »Det siges, at vi går i en af landets bedste skoler; det kan godt være, vi kan i hvert fald ikke klage over skolen og egentlig heller ikke over lærerne, og vi synes simpelt hen, det er umuligt, at der skulle eksistere en bedre rektor end vores. Og dog har vi noget at klage over. Vi bliver nemlig behandlet for meget som børn.« Forfatteren synes ikke, eleverne bør tiltales med »du«, eller at eleverne skal stille op uden for geografi- og naturfagsklassen og vente, til læreren kommer, eller

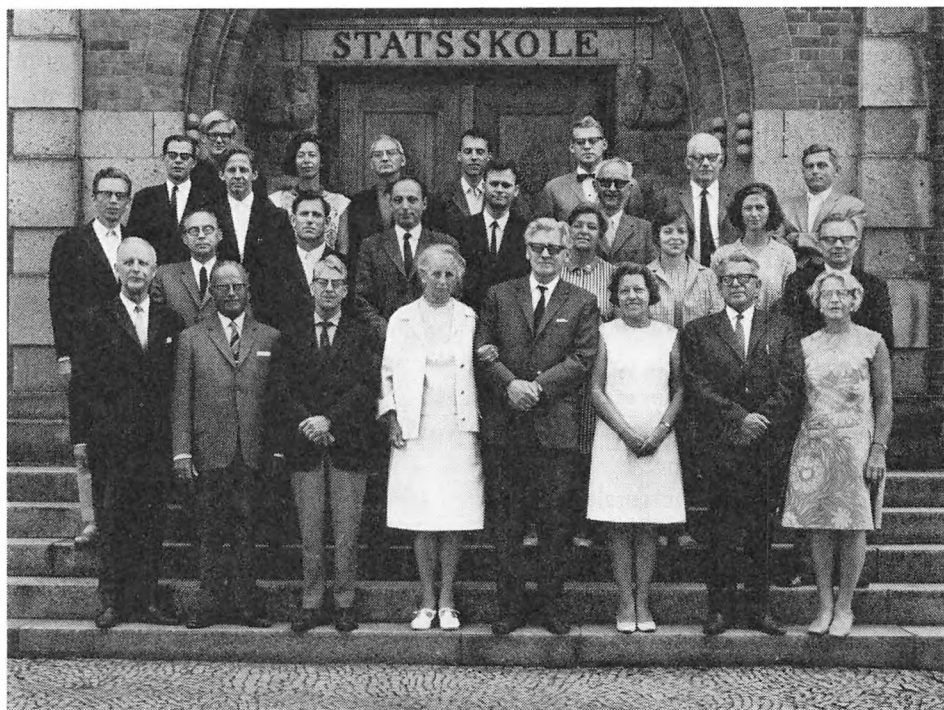

*Lærerkollegiet 1969.*

*Forreste række fra venstre: O. Bach, F. Grimstrup, T. Tørsleff, frk. Froda, rektor Keller Hansen, fru Keller Hansen, K. W. Larsen, fru Carøe. — I midten: H. Jessen, C. E. Christoffersen, H. Madsen Petersen, P. Buciek, E. Eriksen, fru Thalwitzer, H. Aarup, fru Gregers Jensen, fru Frølich, H. Tygesen. — Bageste række: K. Norberg, J. Langvad, K. Tofte-Hansen, fru Stenderup Jensen, V. Petersen, O. Molsted, P. Rasmussen, S. Sejersen, G. Brygman.*

at 3.g. skal rejse sig for lærerne, som de har set mange gange i løbet af dagen. »Tiden har forandret sig, siden lærerne stod skoleret, og selv om disse ting er småting, er det dog nok til, at vi undertiden føler en harme og foragt for skolelivet.« En nylig dimitteret elev klager over, at gymnasieskolen ikke har opdraget eleverne til at arbejde selvstændigt, en anden klager over, at gymnasiets undervisningsform ligner mellemskolens for meget. En elev, som i 1960 har været i USA og gået på skole der, omtaler det meget frie forhold mellem lærere og elever, og han skriver bl.a.: »Af stor betydning for elevernes selvstændighed er den større frihed, man giver eleverne. Man lader eleverne vælge deres fag inden for visse begrænsninger og *behandler dem i det hele taget som voksne mennesker* næsten på højde med lærerne. . . . Det almindelige lærdomskrav her i Danmark er vel noget større. . . . Imidlertid må man i sin bedømmelse ikke glemme at tage i betragtning, at de amerikanske elever er mere selvstændige og bedre trænet til at gå ud i livet — og det er jo nok så vigtig en forskel.«



Kravet om større selvstændighed er måske ikke helt uden forbindelse med elevernes feriarbejde. Industriens udvikling efter sidste krig har gjort det muligt for mange elever selv at tjene store penge i deres ferier og selv at disponere over de indtjente midler; allerede i 1954 fortæller en elev om, hvorledes han ved arbejde i et svineslagteri i løbet af sommerferien afklippede ca. 160.000 brystvorter af slagtede svin, hvilket indbragte ham 900 kr., som gik til et mikroskop, »så nu mikroskoperer jeg, så øjnene blive stive i hovedet på mig.«

Kritikken rettes også mod de enkelte fag, ligesom morgensangen må holde for. En elev, som i 1961 retter kritik mod valget af sange, indleder dog med at sige: »Morgensangen er dagens bedste stund; den hører til de meget få traditioner, man sætter pris på — eller rettere sagt: holder af.« Og i 1969 skriver en elev i et referat af et møde om morgensangens berettigelse: »Den væsentligste kritik var: Det er for kedeligt. Lad os få rusket op i traditionen, inden den gror fast. Man foreslog forskellige former for optræden. . . .«

Som et sidste træk om forskellen mellem skolens ungdom før og nu skal det nævnes, at eleverne i stadig højere grad er mere optaget af verden omkring dem. De diskuterer problemerne rundt om i verden, og mange kan ikke undlade selv at føle sig impliceret i dem, ikke mindst i atomkrigsproblemet, som navnlig i 60'erne diskuteredes. En elev skrev: »Er det ikke på tide, at enhver tilslutter sig »Kampagnen mod atomvåben?«« Og en anden citerer med tilslutning udtalelsen: »Alle, der har det mindste til overs for kommende slægter, støtter kampagnen mod atomvåben.« »Denne udtalelse rammer også dig, min læser, også du bør yde din indsats, støt kampen mod atomdøden, deltag i protestmarchen, det er en god sag, du støtter, og det er din egen.«

Der kunne være grund til — på lignende måde som eleverne er karakteriseret — at skildre lærerne, men af let forståelige grunde er det ugørligt. Dog kan det uden at træde nogen for nær siges, at afstanden mellem lærer og elev er mindre i 1970 end i 1920. Mange lærere, der blev knyttet til skolen, følte sig i den grad forbundet med den, at de forblev der til deres afgang. Seks af skolens lærere i 1970 har været ansat ved den i 30 år eller mere, og for mange tidligere lærere blev skolen den arbejdsplads, de havde til deres afgang eller deres død. Ni af skolens lærere er født i Sønderjylland og af disse er syv af gamle sønderjyske slægter, medens to er børn af tilflyttere fra det gamle land. Ikke mindre end fire af skolens lærere har tidligere været elever på skolen, hvor tre af dem tog deres studentereksamen.

Om skolen i 60'erne fortæller tre af dens elever i det følgende:



## FØR TIDEHVERV

*Det var før tidehverv.  
Før det store opbrud, før oprøret.  
Før provo-æraens udløsning.  
Det var graviditetens tre-år:  
1963 - 1964 - 1965.*

Så vidt jeg husker, sagde rektor Keller Hansen i sin tale til studenterne og realisterne anno 1965 noget om, at vi levede i en usædvanlig verden, præget af store forandringer, præget af en viden-udvidelse.

I min gymnasietid de tre år forud for afskeds-annoet lurede denne verden bag døren, som årene derefter blev åbnet for alle vinde: Den megen snak om demokrati på skolen (elevråd og i øvrigt større elevindflydelse) havde resulteret i oprettelsen af elevrådet, hvis klasserepræsentanter vist nok var ene om at gå op i arbejdet på nogenlunde engageret vis. Elevrådet var blevet til med vold og magt — det skulle jo være så såre demokratisk — som om eleverne aldrig havde kunnet snakke sammen med lærerne om tingene. Som om skolen var et fængsel.

I dag — et halvt decennium efter — er elevdemokratiet blevet til et etableret bureaukrati, som er gumpetungt som alt andet. Man skulle have demokrati for alle pengene.

Det var, som om man i 60'erne var bange for, at gymnasiet ikke var åbent og interessant nok. Netop interessant. Den sorte skole skulle dødes i sit eget oldtidsstøv. Man ligesom havde en tendens til at forveksle gymnasiet med højskolen på bekostning af den realviden, som et universitetsstudium krævede som blot et alment grundlag.



Midt-60'erne var perioden før tidehverv.

Vi prøvede at være provoer. Nogle med skæg, påklædning etc. Andre med moderne tanker. »Vi« er måske for meget sagt, for provoerne var få, og undertegnede hørte først til oprørgarden, da universitetet havde sagt goddag. Da skrev vi 1967, og året efter kom udløsningen med den nuværende udmattelse som følge. Efter-puberteten havde stået sin prøve, men var vi blevet klogere af den grund?



Det er vist ufint at indlede erindringer (hhv. erindringsforskydninger) på den måde, jeg har gjort det. Især når det gælder skoleminder. Det anses for ufint ikke at kunne nævne noget ustyrligt morsomt fra ens såkaldte forfærdelige gymnasietid — dette herostratisk berømte forsømte forår.

Men så er jeg altså noget ufint.

Jeg husker intet morsomt. Intet særligt om mine lærere, intet særligt om skolens



*Redaktør Ingolf Thomsen.*

fødsels- og andre højtidsdage, intet, som må formodes at være interessant for alle mine daværende skolekammerater. Samt for læserne.

Det skyldes nok, at der over skolen lå en faretruende ånd, som fik os til at gå ind i os selv. Det gjaldt vist i særdeleshed for min klasse, der i II. og III. g havde til huse i biblioteket. Dette indeklemte rum hængte os vist i den grad, at vi blev indadvendte og nærmest filosofiske. Så filosofiske, som man nu kan blive i en periode, hvor materien kæmper med ånden.

Vi skrev digte. Nogle af os. Betragtninger, underlige stile, som fader Norberg (af min side-dame Gitte kaldet Nobbe, så vidt jeg husker) nok havde sit hyr med.

Engang skrev jeg et digt. Et dårligt digt.

Det hed »Til min N . . .« og fik af Nobben disse ord med på vejen: »Man sporer Stub bag poemet, men han var unægtelig en fikser versifikator og betydelig mere rytmesikker«.

Så holdt jeg op med at skrive digte.

Vi holdt nu så meget af Norberg. Fordi han var så ironisk og til tider sarkastisk og besk/venlig. Vi var sløve, har han sikkert ment. Apatiske.

Når han sad der docerende med sin stok og sit langsommelige akademiske sprog indprentende os stilskrivningens eller litteraturens hellige regler, kunne vi falde hen i døsig henrykkelse. Småklukkende alt efter hvor fornøjelig han nu var. Jo fornøjelig var han.

Norberg var vor klasselærer.

Vi havde Misse til engelsk. Fru Carøe, undskyld. Misse kunne skælde ud.

Nobbe og Misse var to typiske lærere, en type, man vistnok er ved at gå bort fra — desværre. De var ikke spor moderne eller fanden-i-voldske, i hvert fald ikke hvad deres undervisningsmetoder angår. Det gjaldt for dem om at indpode os poder og podinder alskens lærdom, så det strittede med viden ud af hovedet på os. Realviden.

I dag er det vist sådan, at man skal kunne vurdere en lektie. I gamle dage (undskyld overdrivelsen) skulle man blot *kunne* lektien. Så var alt såre godt.

Nu er dette en grov generalisering. For naturligvis krævedes det, at man kunne mere end blot den danske litteratur på fingrene. Man skulle også kunne arbejde med den. Kunne forbinde perioder og tendenser med hinanden. Kende forskel på romantik og senromantik. Men indpodningen var immervæk det vigtigste.

Jeg ved naturligvis ikke, om det var vor dansklærers ønske, at undervisningen skulle gives, som den gjorde. Min årgang var den sidste efter den gamle skolelov — almenskoleloven af 1903, der sendte de første studenterhold ud på markedet i 1910. Den skolelov var ude af spillet i juni 1965. Den sorte skole eksisterede ikke mere. Desværre. Tror jeg nok, jeg tør påstå, med fare for at blive lynchet.

Vi var de sidste gamle.



Gammelt og nyt levede side om side det sidste af mine gymnasieår. Det nye tog overhånd i 1966, da udvidelsen af skolen var fuldblyrdet. Skolen var blevet steriliseret og moderniseret. Den nye skolelov havde fået ny lokaler.

At nye tanker var på vej, mærkede vi i II g, da vi skulle spille skolekomedie (nu hedder det vistnok skoleteater). Enkelte af de mest fremskridtsvenlige elever ville spille noget avanceret. Men det var hyggestykket »Det lille Tehus«, der løb af med sejren.

Ikke nogen dårlig sejr i øvrigt. Vi gjorde det vist godt. Det var et noget forældet problemstykke. Det var dets morsomheder, der fornøjede.

Der er blevet sagt om skolekomedier, at deres fornemste opgave var at ryste



»Det lille Tehus«.

eleverne godt sammen. At få eleverne i f.eks. II g til at føle sig som en storfamilie.

For vort vedkommende var det en skråne. Jeg husker slet ikke, at vore kliker og klasser med ét blev til en samlet hob. Da komedie-halløjet (og morskaben) var overstået, levede vi videre i vore egne lilleverdener.

Alt, hvad vi gjorde i de mærkelige år, skete isoleret. Jeg vil give dette faretruende åndemageri, der herskede over skolen, skylden. Det var tidehvervet, der truede, og vi lukkede os inde.

Det har altid undret mig, og formodentlig mange af mine kammerater, hvad vi skulle med det elevråd. Selv opfattede jeg det som en kræftsvulst, der skabte problemer i stedet for at løse dem. Vi havde da altid kunnet snakke med vore lærere om problemer. Elevrådet, tror jeg, vakte en misstemning på skolen, som var ubehageligt. Der var med ét skabt en kløft mellem hyrder og får. De måtte med vold og magt ikke finde hinanden.

Om det er bedre nu, ved jeg ikke. Jeg tror det ikke.

De urolige tilstande, der herskede på skolen, har nok gjort sit til, at jeg husker min gymnasietid som noget usammenhængende og pragmatisk. Jeg vil slet ikke påstå, det var en dejlig tid. Men undvære den?

Aldrig.

*Ingolf Thomsen.*

## SKOLELIV I 60'ERNE

Per Degn siger: »Der deponerede min Tro andre Karle i min Tid end nu omstunder, det var Karle, som lod sig rage to Gange om Ugen«. Statsskolens »karle« i 60'erne satte snarere en ære i at lade dunene stå for om muligt at opnå en mere eller mindre pjusket hagemåtte, der lod ane, at ejermandens intellektuelle kapacitet var ligefrem proportional med skæggets længde.

Men ellers forekom det en ung og ubefæstet 1. realer ved mødet med skolens forunderlige verden, at mangt og meget næppe var undergået forandring siden Per Degns tid. Der var for eksempel morgensangen, der forløb som følger: Et potent brøl ud over forsamlingen af småsummende mennesker vender alles fregnede næser fremefter og har stilhed til følge. Som i kirketugtens dage er mænd og kvinder anstændigvis adskilt af en flere meter bred parketsti, ad hvilken hierarkiets ypperstepræst værdigt skridter fronten af på vej mod sit podium. Retfærdigvis skal det siges, at det var dejligt at synge.

Og der var den besynderlige kineserskik med lakajen, som stod på vagt uden for døren for høfligt nikkende at åbne den for den lærer, der skal ha' time. Per Degn, hvad var oprindelig meningen med det ritual?

I øvrigt var det netop ritualernes og privilegiernes fald, der kendetegnede statsskolens udvikling i min skoletid. Det var en dynamisk tid. Skolen så sin første langhårede elev i midten af 60'erne. Han var rødhåret og havde en blafrende hårpragt, som imponerede de fleste af os. I løbet af kort tid fik han mange disciple, som lod lokkerne vokse. Uagtet hvad vore forældre mente om den ting,



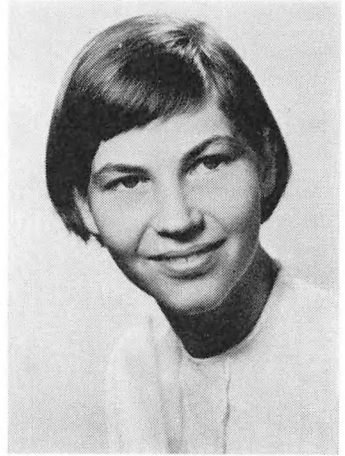

*Stud. mag. Ellen Fredslund Madsen.*

tror jeg nok, at de fleste af os nærede megen sympati for fyrene med de vajende manker. Den ny hårmode skyldes først og fremmest Beatles, som fra 63 blev en velintegreret del af vort univers. Beatmusikken afløste efterhånden fuldstændig jazzen ved vore klassefester, hvor vi forelskede os inderligt til Tuborg og musik, der lå 120 decibel over støjgrænsen.

Med indvielsen af den nye fløj bortfaldt en række traditionsbestemte privilegier for 3. g'erne. Vi havde ikke mere en plæne i ophøjet ensomhed, og vi var ikke længere de eneste udvalgte, der måtte ryge i frikvartererne. Alle flokkedes i skøn enighed overalt, og vi fik et veritabelt tobakskollegium til deling med 2. g'erne i den nye venlige frokostsal, hvor luften efter to frikvarterer var aldeles uegnet til menneskebrug. Små borde var som skabt til kollektivt galoperende franskovsættelser leveret af en af de skrappe.

Skal jeg anskue min skoletid ud fra modebegreberne miljø og trivsel, var den nye fløj ikke nogen gevinst. De hvide vægges sterilitet prægedes efter meget kort tid af fedtet madpapir, tomatmadder og tavlesvampe. Det var en rigtig kedelig idé med de vægge. I det hele taget havde sørøverstuerne i den gamle fløj 100 gange mer atmosfære. Ganske vist faldt vinduerne ud, når man åbnede dem, men i de nye lokaler fungerede friskluftanlægget ikke, så om sommeren sad vi småsydende af hede bag de store vinduer.

Vi fik forløberen til »*Big Brother's watching you*«, nemlig det interne samtaleanlæg, som for os at se blev benyttet på en helt molboagtig facon. Det var lærernes yndlingslegetøj i begyndelsen. Efter skratten og hvæsen og hektisk manipulation med de mange svære knapper toner Norbergs stemme ud i lokalet for at meddele et eller andet. Tre minutter senere triner Norberg ind ad døren for at forvisse sig om, at vi virkelig har hørt, hvad han sagde. Vild jubel.

Der findes en gammel hinkende krikke ved navn »Demokrati«, som af og til trækkes ud på en ærsrunde for at vise det danske samfunds fortræffelighed. Vi fik besøg af øget med oprettelsen af et parlamentarisk organ, et elevråd. Tanken

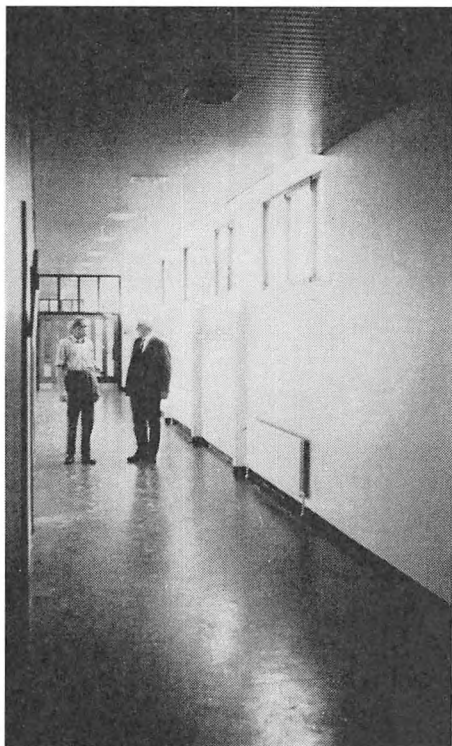

*Pedel Hansen og lektor Sejersen  
i parterreetaagens gang.*

var udmærket, men de praktiske resultater af elevrådets virke var minimale, i hvert fald i min tid. . . . Beføjelserne var uvæsentlige, og hele sagen fik karakter af at være en slikkepind. En fejl var det selvfølgelig, at elevrådsrepræsentanterne havde umådelig svært ved at få deres kammerater til overhovedet at formulere ønsker om, hvad elevrådet skulle tage sig af.

En anden nyskabelse var præfektordningen. I engelske kostskolebøger er »Prefects« nogle ældre studerende, som med stok og uindfattede briller tæver deres kammerater og får pudset fodboldstøvler af yngre elever. Så vidt vides gav vore præfekter hverken tæv eller fik pudset sutterne. De valgtes af os blandt 3. g'erne og skulle være myndige og pligtopfyldende personer. Deres job gik ud på at patruljere gangene og med ildhu smide hørmende syndere ud af klasserne i frikvartererne. Det var ikke noget særlig attraktivt tillidshverv. Så vidt vides har man aldrig hørt om andre frivillige end Søren, som førte sin egen private guerillakrig på øverste gang med realerne, som endnu havde kampgeist og vitalitet i behold. Belønningen for veludført indsats var to fridage om året.

Afvigelse fra den daglige rutine har ofte det resultat, at man opdager helt nye og sjove egenskaber hos sine kammerater. Fester, skolekomedie og skolerejser har alle i bedste fald denne virkning. I hvert fald skiller »vores« skolekomedie, »Thummelumsen« af Gustav Wied, sig ud i min erindring. Selv efter at have set Århus Teaters opførelse af forestillingen med bl.a. Preben Neergård og Jørgen Ryg er Sibbesens og Georgs ret specielle udlægning af de to hovedfigurer

uovertruffet. Men det synes nok alle om netop den skolekomedie, der var deres. Basserne, man åd under prøverne, sminkningen under frk. Frodas milde næve, det flegmatiske får og abegilderne, der fulgte efter, indgår i et konglomerat af en behagelig erindring.

En af de sjoveste fester var den, hvor vi under maître d'hôtel Jessens kyndige vejledning smurte sandwich'er en hel eftermiddag og havde lavet små intime barer i klasserne, så at festsalen om aftenen blev forladt til fordel for de hyggelige rum ovenpå.

I løbet af min skoletid mistede skolen så afgjort den samlende indflydelse, den før havde også uden for skoletiden. Elevforeningen Vidar kunne til sidst ikke engang samle nogen, når der stod fest på plakaten. Jeg tror ikke, at der var nogen entydig grund til dette. Det skyldes i hvert fald ikke, at lektierne tog længere tid. Måske var en del af årsagen at finde i den gradvis bredere rekruttering til gymnasiet. Det var ikke mere en så sekterisk enklave af pæne borgerbørn, der befolkede skolen. Og samme pæne borgerbørn fandt nok også et andet adfærdsmønster.

Et er sikkert: Per Degn ville nok slet ikke kunne finde nogen på Sønderborg Statsskole nu, der som han anså det for at være så dejligt »at kunne scandere alle Slags Vers«.

*Ellen Fredslund Madsen.*

## ELEVRÅDSARBEJDE

Jeg er blevet bedt om at skrive en artikel om elevernes forhold til skolen. Dette vil jeg nu gøre, idet jeg benytter mig af den viden og de erfaringer, jeg har samlet mig som formand for elevrådet, og idet jeg vil lægge speciel vægt på forhold som elevrådet, elevernes indflydelse og deres nuværende modenhed.

Vi har intet direkte elevdemokrati her på skolen i form af en elevforsamling, men hver klasse har muligheden for at vælge en repræsentant til elevrådet. Da elevrådet er elevernes officielle repræsentation, mister de klasser, der ikke ønsker at sende en repræsentant, altså muligheden for at få indflydelse på skolens hverdag. Elevrådet konstituerer sig selv her på skolen, som de fleste andre steder i landet, med en formand, en sekretær, en næstformand og en kasserer.

Elevrådets daglige arbejde består i, som det står i formålsparagraffen, at varetage elevernes interesser. Dette kan ske på mange måder, men mest almindeligt er det, at elevrådet får et forslag eller en klage fra en gruppe elever, hvorefter man ved næste møde behandler sagen og evt. leder den videre til samarbejdsudvalget. Således er det sket vedrørende forhold som rygning, ophold i klasserne i frikvarteret, præfeks-systemet, en fridag til duksen, ølsalg til skolefesterne, udsmykning af klasseværelserne og rent praktiske forhold som knagerækker, bænke, askebægre, ødelagt inventar o.s.v.

Indflydelse på undervisningen har eleverne kun i meget ringe grad, idet loven forbyder elevrådsrepræsentanterne at kritisere time- og fagfordelingsplanen, til-

deling af lærere til bestemte klasser eller de ved skolen anvendte lærebøger i samarbejdsudvalget. Den indirekte måde at påvirke undervisningen på vil blive omtalt sammen med DGS (Danske Gymnasieelevers Sammenslutning).

Jeg har her på skolen både blandt lærere og elever savnet interessen for pædagogiske forsøg, sådanne som gennemføres adskillige steder i landet med dispensation fra undervisningsministeriet, f.eks. ekstemporal ved eksamen i dansk litteratur, eller den såkaldte »skemafrø studiedag«, hvor eleverne 18 dage om året i grupper udarbejder afhandlinger om specielle fag, som de under ledelse af en lærer har studeret særligt grundigt. En forudsætning for en udvikling inden for gymnasieskolen må dog være, at man afprøver nye undervisningsmetoder, nye hjælpemidler og nye fag. Elevernes manglende interesse skyldes nok først og fremmest manglende kendskab til de nuværende forsøg og ikke modvilje mod en forandring.

Selv om elevrådet har fået gennemført en del praktiske ting, kan man dog langt fra være tilfreds med den måde, hvorpå elevrådsarbejdet er forløbet hidtil. Det er min opfattelse, at den almene opvågnen til dåd hos de danske studerende og gymnasiaster ikke er begyndt her på stedet; her slumrer man endnu og drømmer om en studentereksamen. Måden, man opnår denne på, er jo ikke af betydning — vel? Man får ofte indtrykket af, at det er eksamensbeviset, der er hovedsagen, og ikke den lærdom, man har erhvervet sig. Det er åbenbart ikke gået op for ret mange, at elevrådet kan bruges til andet end til at fremstille kaffemaskiner. Elevrådet her på stedet har i det forløbne år optaget kontakt med DGS og SUS (Samarbejdsudvalget for Uddannelsessøgende i Sønderborg).

Gennem disse organisationer burde man i langt højere grad, end det sker nu, fremføre sine ønsker på højeste sted, idet DGS har repræsentanter i mange af undervisningsministeriets udvalg. Det er den eneste reelle måde at påvirke undervisningen på. Som bekendt står en fagforening kun stærkt, hvis den bakkes op af tilstrækkeligt mange medlemmer. Da man kan betragte DGS som gymnasieelevernes fagforening, fandt vi (elevrådet) det naturligt at støtte DGS. Vi har haft DGS-formanden nede for at holde foredrag om DGS's formål og politik, vi har haft repræsentanterne på kursus, og vi har haft delegerede på Landsmødet -70, hvor gymnasieelevernes fremtidige officielle politik blev fastlagt. Her på stedet hersker der desværre en ret stor mangel på interesse for det arbejde, DGS yder. Det fremgår tydeligt, når gymnasiebladet deles ud; bladene ligger ofte og flyder i papirkurve og lignende steder. Mange elever begrundet deres manglende interesse med, at DGS's arbejde ikke synes at føre til noget konkret resultat. Dette er en meget dårlig undskyldning, idet DGS kunne udrette meget mere, hvis netop alle de kværlanter ville støtte sammenslutningen i stedet for ved at vise deres passivitet at modarbejde den. Man læser atter og atter i dag- og ugeblade, hvordan lærere og rektorer udtaler, at på deres skole er der kun en minoritet, der går ind for DGS's arbejde, og at man derfor i undervisningsministeriet burde ignorere sammenslutningen og dens udtalelser. Den slags udsagn har vi ikke haft nogen af her, men det ville ikke være løgn, hvis man påpegede, at de samme tilstande gør sig gældende her på stedet.



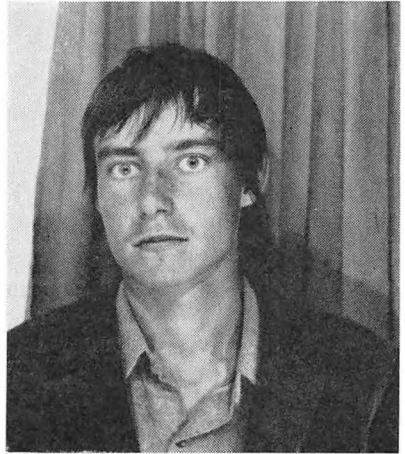

*Gymnasiast Jan Freudendahl.*

Det er ikke alene elevrådsarbejdet, der lider under denne passivitet. Der er også kun begrænset interesse for andre aktiviteter på skolen. KG (Konservative gymnasister) måtte indstille aktiviteten i år, og til visse af den gamle elevforening NN's arrangementer kom kun en halv snes elever, hvilket ikke er nok til at holde en forening gående. Når man blader dagbogen for skolens gamle og glørværdige elevforening Vidar igennem og ser den tilslutning, denne forening havde for en del år siden, må man se i øjnene, at de sidste år har været præget af en vis tilbagegang. I år har man dog atter kunnet spore en vis fremgang, idet der til elevforeningen E-69's arrangementer nogle gange taltes 100—200 elever her fra skolen.

*Jan Freudendahl.*

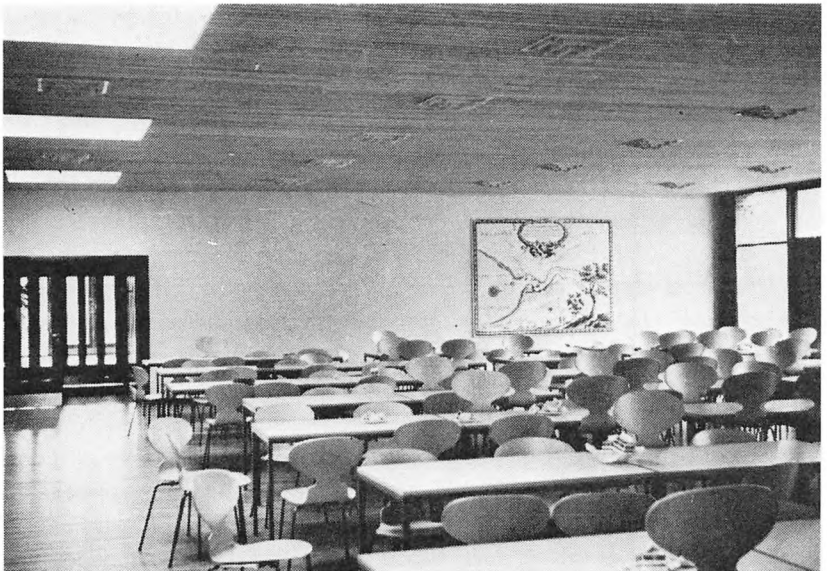

*Elevernes spisesal.*

## *Foredrag og kunst*

Da Sønderborg danske statsskole blev oprettet i 1920, flyttede Foredragsforeningen for Sønderborg og Omegn, der var stiftet i 1909, sine møder til skolen, og siden da er alle møderne blevet afholdt i skolens festsal. Da foredragsforeningen i 1961 blev afløst af »Folkeuniversitetet for Sønderborg og Omegn«, var det fortsat skolen, der dannede rammen om mødevirksomheden. Eleverne i gymnasiet og realklasserne har haft gratis adgang til disse møder, og mange har i årenes løb benyttet sig heraf. De har her haft lejlighed til at stifte bekendtskab med en række betydelige mænd inden for dansk kultur og åndsliv. Emnerne har været vidtspændende, har omfattet både litteratur, kunst, musik, religion og filosofi, naturvidenskab, samfundsforhold og politik.

Blandt de mange kendte foredragsholdere kan nævnes de gamle sønderjyske førere H. P. Hanssen og Kloppenborg-Skrumsager — opdagelsesrejsende som Lauge Koch, Peter Freuchen og Haslund-Christensen — digtere som Helge Rode, Johan Skjoldborg, Valdemar Rørdam og Kaj Munk — skuespillerne Holger Gabrielsen, Torkild Roose, Karin Nellemose, Mogens Wieth, Ingeborg Brams og Jørgen Reenberg — videnskabsmænd som professorerne Vilhelm Andersen, Johannes Brøndsted, P. V. Glob og Hal Koch — politikere som Thorkil Kristensen, Frode Jakobsen og Bodil Koch. I de sidste år har redaktør John Danstrup været fast udenrigspolitisk kommentator. Også udenlandske talere har gæstet skolen, således fra Frankrig professor Verriér, fra Island forfatteren Gunnar Gunnarson, fra Norge teaterchef Hans Jacob Nielsen og professor Francis Bull (den sidste 3 gange). Foreningen Norden har været medarrangør af nogle af disse møder. Som man ser en lang række kendte navne eller i sin tid kendte navne, og der kunne føjes mange andre til. Mange inden for skolens forældrekræds og andre interesserede fra byen og egnen har sluttet op om disse møder, der ofte har kunnet samle mellem 300 og 400 mennesker, ja, når en kendt skuespiller stod på podiet eller på den interimistiske scene, kunne salen være fyldt til bristepunktet.

Men tiderne skifter som bekendt. Gennem mange år har foredragsforeningerne landet over måttet kæmpe med store vanskeligheder. Besøgstallene til møderne har overalt været stadig dalende. Mange foredragsforeninger er gået ind, og andre fører en hensygnende tilværelse. Der kan nævnes en række grunde hertil. Konkurrencen fra aftenkolerne og de folkelige oplysningsforbund har gjort sig stærkt gældende, og en endnu større rolle spiller utvivlsomt nutidens massemedier: Film, radio og især fjernsynet. Hertil kommer, at indstillingen hos ungdommen er en anden end før. De unge vil ikke nøjes med blot at være passive tilhørere, men de vil først og fremmest aktivt engagere sig inden for deres forskellige interessesfærer. Og det er kun glædeligt. Det var en følge heraf, at folkeuniversitetet i Sønderborg i 1968 besluttede at indstille mødevirksomheden. Tilbagegangen i besøgstallet, ikke mindst fra skoleungdommens side, havde i de sidste par år været meget mærkbar. Det står måske også i nogen grad i forbin-

delse med, at eleverne i de sidste år i selve skoletiden har haft lejlighed til at høre en række foredrag. Den nye gymnasieordning åbnede adgangen for foredrag og kunstneriske arrangementer i de såkaldte »frie timer« for eleverne i 2. og 3. g. Og hvad der betyder meget i denne sammenhæng: eleverne har selv medindflydelse på, hvilke talere og kunstnere der bliver valgt. Og de har i høj grad gjort brug af deres stemmeret.

Den bildende kunst har i de senere år gjort sig stærkere gældende på skolen. Det ses i klasserne, og det ses i gangene, hvor malerier, litografier og raderinger er begyndt at live op, selv om der endnu er meget tilbage at ønske. Ny Carlsberg-fondet skænkede for nogle år siden skolen to værdifulde malerier af maleren Sigurd Swane, som egentlig var bestemt til ophængning i den gamle festsal, men nu har fundet deres plads andetsteds. I efteråret 1969 fik skolens forhal en fornem mosaikudsmykning symboliserende dagen, morgenrøden og natten, udført af maleren Egon Mathiesen og bekostet af Statens Kunstfond. — En række udstillinger har været vist på skolen. To gange har vi haft besøg af ministeriets vandreudstillinger, der har været hængt op i klasserne og på gangene i længere tid. Sønderborg Kunstforening, der tidligere viste sine udstillinger på slottet, har under slottets restaurering flyttet udstillingerne til skolen, først til den gamle festsal og senere til den nye frokoststue. Det har givet anledning til mange livfulde debatter for og imod den moderne kunst. Hvert år har der kunnet arrangeres en bustur for interesserede elever til Århus-Ålborg-Åbenråudstillingen i Sønderjyllandshallen i Åbenrå. Foredrag om kunst og stilekonkurrencer om den bedste besvarelse af en stil om et kunstnerisk emne er blevet afholdt. Nævnes skal også, at der i de sidste år har været afholdt to amatørudstillinger omfattende fotografier, malerier, akvareller, tegninger og skulpturer udført af elever i gymnasiet. — Billedkunsten har ydet sit bidrag som et oplivende moment i skolens hverdag.

*Henning Aarup.*

## *Musiklivet på Sønderborg Statsskole*

I tiden efter genforeningen samlede den musikalske udfoldelse sig på Sønderborg Statsskole — som i landsdelen i det hele taget — om den danske sang, såvel den enstemmige som korsangen. Lektor Chr. Ottosen fortsatte familiens traditioner og blev for statsskolen og egnens musikliv, hvad hans far var i Haderslev og Åbenrå. En gang om året blev forældrekredsen og andre interesserede indbudt til at lytte til resultaterne af skoleårets indstuderingsarbejde, og efterhånden blev statsskolens »sangopvisning« eller »forårskoncert« en institution for både medvirkende og tilhørere. Talrige elevgenerationer bærer med sig som en del af deres erindringskat fra skoletiden i mellemskole og gymnasium brudstykker af korværker og sange, som de under Ottosens myndige ledelse havde været med til at opføre.

I 1949 indledtes et samarbejde mellem de sønderjyske gymnasier, Ribe, Kolding samt Duborgskolen, der manifesterede sig i korstævner, hvor de enkelte skoler præsenterede et program, og hvor tropperne forenedes i en stor fælles opgave, og gennem en årrække gennemførtes nogle festlige arrangementer i Flensborg.

Forskellige forhold gjorde, at disse arrangementer blev opgivet; men da Sønderjyllands Symfoniorkester i 1963 begyndte sin virksomhed, opstod den tanke, at der kunne etableres en eller anden form for samarbejde mellem skolerne og orkestret, og på initiativ af Haakon Elmer kom et sådant samarbejde i stand. Det første resultat af dette blev en opførelse i april 1964 af Carl Nielsens »Fynsk forår« under ledelse af orkestrets unge andenkapelmester, Peter Ernst Lassen. Koncerten fandt sted i Sønderjyllandshallen i Åbenrå; resultatet af anstrengelserne var over forventning og opfordrede til gentagelse. Ansporet af successen gik man frejdigt løs på et af korlitteraturens hovedværker, og indstuderingsarbejde og opførelser kom efter den lidt improviserede begyndelse ind i de forholdsvis faste rammer, som siden har været benyttet. De deltagende skoler er de syv gymnasier, der er placeret inden for symfoniorkestrets virkeområde: de fire sønderjyske, Ribe Katedralskole, Kolding Gymnasium samt Duborgskolen — altså de samme, som er nævnt ovenfor. Hvert kor indøver korsatserne i et værk af det righoldige repertoire for stort kor og orkester. Symfoniorkestret stiller kapelmester og solister, og værket opføres tre gange, efter nogle års praksis i Sønderborg og to andre byer på skift. Siden begyndelsen i 1964 er følgende værker blev opført: Händel: »Samson«, Orff: »Carmina burana«, Gade: »Elverskud«, Strawinskij: »Salmesymfonien«, Haydn: »Paukemesse« og »Händel: »Dettinger Te Deum«. Det samlede kor mønstrer 300—350 korister, et imponerende skue, når de står opmarcheret på tribunen. Den klanglige formåen er måske ikke tilsvarende overvældende — det er jo unge uprøvede stemmer — men der synges på livet løs, og det har været muligt ved alle syv arrangementer at løse den dobbelte opgave: at præsentere væsentlige værker fra den klassiske og



nyere korlitteratur for et talstærkt publikum og at give gymnasiasterne lejlighed til at få en stor og stærk oplevelse, der rækker langt udover skoletid og ungdom. Måske kan en udtalelse, som dansk korsangs nestor, Mogens Wöldike, fremkom med i forbindelse med en ansøgning om økonomisk bistand, give indtryk af kvaliteten af dette her i landet temmelig enestående arbejde: »Jeg havde den ære i foråret at lede det samlede gymnasiekor til en række koncerter med opførelse af et større liturgisk værk af Joseph Haydn. Det er mig en glæde at kunne sige, at dette var en af de største oplevelser, jeg har haft med musicerende dansk ungdom. Flid og dygtighed, ildhu og begejstring blandt disse unge skabte en helt enestående præstation — kun mulig på baggrund af en sanglærerstabs usædvanlige dygtighed og evne til at interessere og incitere.«

Enhver medalje har jo en bagside: indstuderingen af de store opgaver tager en væsentlig del af korenes prøvetid. Prøverne er for Sønderborg-korets vedkommende lagt i et par ugentlige aftentimer. De ca. 60 korister arbejder sagligt og ofte med stor intensitet, men selv med en sådan indsats kan det være vanskeligt at nå ret meget andet stof. Der er dog blevet tid til en efterhånden traditionel julekoncert i Augustenborg Slotskirke — med efterfølgende højt værdsat »nachtspiel« i hospitalets kantine — enkelte andre kirkekoncerter i Sønderborg og opland, samt medvirken ved forskellige lejligheder såsom St. Marie Kirkes genåbning, 50-årsdagen for våbenstilstanden, og så naturligvis optræden inden for skolens rammer ved juleafslutning, forældremøder, forårskoncert etc.

Til den musikalske udfoldelse på Sønderborg Statsskole hører måske også arbejdet med musikdramatiske opgaver. I lektor Ottosens tid var årets skolekomedie ofte hentet fra vaudeviller o.l., og hans afskedsforestilling som instruktør var »Der var engang«. Siden har to af Gilbert og Sullivans »light operas« gået over scenen: »Pinafore« og »Mikadoen«. Skolens egen fine scene blev indviet med Wessels: »Kærlighed uden Strømper«, hvis ubetalelige komik i høj grad fremhæves af arierne i italiensk operastil. Endelig kan nævnes, at der ved skæbnens gunst var så mange godt spillende instrumentalister på skolen, da »Skillingsoperaen« af Brecht blev sat på plakaten, at det var muligt at levere Kurt Weills særprægede musik i noget nær autentisk besætning.

Når musiklivet på Sønderborg Statsskole ikke er endnu mere mangfoldigt, skyldes det ikke manglende lyst og evne hos eleverne, svigtende mod på flere opgaver hos lærerne, men ene og alene den kendsgerning, at den tid, der er til rådighed, når dagens almindelige arbejde er gjort, desværre er begrænset. Begge parter har jo også andre fritidsgøremål, og især for de udenbys elever betyder deltagelse i skolens udenoms-arrangementer ofte megen oftervilje.

*Kjeld Tofte-Hansen.*

## Skolekomedier efter 1945

I festskriftet, der blev udgivet i anledning af skolens 25-års jubilæum, skrev frk. Ingeborg Jørgensen en artikel om de første femogtyve års skolekomedier. Redaktionen har bedt mig fortsætte, hvor Ingeborg Jørgensen sluttede. Min adkomst til at få dette hverv overdraget er vel sagtens, at jeg på en eller anden måde har været impliceret i 16 af de 24 skolekomedier, der er blevet spillet siden 1945, andre 6 har jeg overværet som tilskuer, men de 3 første ligger forud for min tid på skolen, så dem har jeg følgelig intet personlig indtryk af.

Ifølge frk. Jørgensens artikel var det meningen, at julekomedien 1944, *Der var engang*, skulle genoptages som friluftsforestilling ved jubilæet sommeren 1945. Det blev imidlertid ikke til noget, da jubilæumsfestlighederne blev udskudt et år på grund af skolens beslaglæggelse.

Sæsonen 1945/46 opførtes Shakespeares *En Skærsommernatsdrøm* i lektor Ottosens instruktion, og det blev denne forestilling, der blev omplantet til friluftsforestilling og opført som led i jubilæumsfestlighederne den 24. august 1946. I skolens årsskrift for 1947 står der om denne forestilling bl.a.: »Sidste akt foregik i fakkelskær, og umiddelbart efter gik ca. 500 nuværende og gamle elever i fakkeltog gennem byen, langs stranden og hjem til skolen, hvor faklerne kastedes i bål.«

1946/47 iscenesatte lektor Knudsen Heibergs *Elverhøj*. Det var en usædvanlig gennearbejdet og helstøbt forestilling med imponerende præstationer. Navnlig var pigerrollerne vellykkede og mere indtagende udført, end selv et professionelt teater normalt kan gøre det. Festlige var børnedansen og menuetten, og organist Elmer ledsagede med sine musikere, så feststemningen blev fuldkommen.

1947/48 faldt valget på Molbechs *Ambrosius*, der opførtes med daværende adjunkt Folke Hansen som instruktør. Her lagde man navnlig mærke til fremstillingen af Abigael.

1948/49 bød på en dobbeltforestilling. Lektor Mehl stod for opførelsen af to Hostrup-sangspil: *Intrigerne* og *Soldaterløjer*. Det var den første skolekomedie, jeg overværede. Jeg erindrer, at den gik rapt over scenen, og de sanglige præstationer var udmærkede. Det var sidste gang, man anvendte den traditionsrige scene på Hotel Sønderborghus.

1949/50 blev skolekomedien flyttet til den nyindviede scene på Teater-Hotellet, og her fik den sit hjemsted, indtil skolen fik sin egen scene i 1967. I 1949 blev vi atter præsenteret for en dobbeltforestilling, nemlig Holbergs *Kilderejsen* og Heibergs *Nej*. Lektor Ottosen havde instrueret. Fra denne forestilling erindrer jeg især en kostelig udførelse af klokker Links rolle.

1950/51. Medens der almindeligvis gik mange og udviklede forhandlinger forud for skolekomedierne for at få en instruktør til at »gå til biddet«, kunne man dengang sikkert regne med adjunkt Folke Hansen som instruktør hvert 3. år. Dette år faldt valget på Hostrups *Genboerne*, der blev spillet til en sikker



»Den  
indbildt  
Syge«.

succes, især mindes man kobbersmedemadammens foredrag af »I denne vinter har vi hat«. Dette år skete der en lille revolution med hensyn til programmerne. Hidtil havde man haft det princip, at alle medvirkende skulle være anonyme. Nu blev aktørernes navne trykt i programmet. Det medførte dels, at programsalget steg enormt, dels at man undgik en masse hvirken på tilskuerpladserne.

1951/52 bød på to stykker og to instruktører. Rektor Egeberg Jensen instruerede Gustav Wiedes *Skærmydsler*, medens lektor Mehl forestod instuderingen af Hostrups *Feriegæsterne*. Dette år tiltrådte jeg som økonomisk administrator, et hverv, som i de forløbne år vistnok var blevet varetaget af de herrer Larsen, Sejersen og Herluf Nielsen. Samme år debuterede pedel Hansen som scenemedhjælper, og han har i tidens løb været til uvurderlig hjælp for de skiftende instruktører.

1952/53 hang skolekomedien i en tynd tråd; mange og dramatiske forhandlinger gik forud, inden lektor Mehl gav sig, dog på den betingelse, at jeg skulle være assistent. Vi var egentlig begyndt på at indstudere *Aprilsnarrene*, men det blev opgivet. I stedet måtte Hostrup igen holde for, denne gang med *Den Tredie* og *Familietvoist*. Vi spillede for to stopfyldte huse. Der var ved hver forestilling ca. 100 tilskuere flere, end der var plads til; men det gik endda.

1953/54 var igen »hvert tredie år«, og Folke Hansen, nu lektor, var atter på pletten, og det år blev der i virkeligheden indledt en ny æra: der blev opført et moderne dansk helaftensskuespil, nemlig Henning Kehlens *Ullabella*. Siden den tid var det slut med Hostrup-sangspillene. Ullabella fik en meget vittig udførelse, især var murerfamilien ubetalelig.

1954/55. Det så meget sort ud. Ingen — absolut ingen — ville instruere, selv

lektor Mehl ville ikke lade sig overtale. Da viste frk. Froda, at hun havde hjertet på rette sted. Hun forbarmede sig over de stakkels 2. g'er, og hun fik overtalt mig til at være med. Vi skulle naturligvis spille noget fransk, og vi forsøgte først med *Dr. Knock*, men det ville ikke rigtigt gå, og vi valgte i stedet Molières *Den indbildt Syge*. Vi havde megen morskab af at arbejde med dette stykke. Vi var også i Odense Teater og overværede en professionel opførelse af komedien, hvilket i høj grad kom vor egen til gode. Vi var så heldige at have et ubestrideligt talent til titelrollen, men også mange af de andre klarede deres roller særdeles festligt.

1955/56. Hvad vi ikke havde kunnet magte, nemlig at opføre Jules Romains *Knock*, påtog lektor Viggo Petersen sig at klare. Vi fik en munter opførelse af den franske svindlerkomedie at se; navnlig var der mange herlige typer blandt dr. Knocks patienter, og pedel Hansen havde produceret alle tiders herligste automobil.

1956/57. Der var atter forløbet tre år, og igen så vi et dansk helaftensskuespil instrueret af lektor Folke Hansen, men nu en betydelig alvorligere opgave, nemlig Kjeld Abells *Anna Sophie Hedvig*. Opgaven var svær, men alligevel blev den løst med et smukt resultat, ikke mindst, fordi instruktøren havde fundet frem til netop den elev, der kunne magte Anna Sophie Hedvigs kæmperolle.

1957/58. Der var kommet en del nye, unge dansklærere til skolen, og deres dramatiske evner kunne vi glæde os over i de næste tre år. 1957 instruerede adjunkt Dybdahl amerikaneren Joseph Kesselrings gyserkomedie *Arsenik og gamle Kniplinger*. Det var en taknemmelig opgave, der med sine såvel uhyggelige som komiske optrin gjorde stor lykke. Hvor var tanterne elskelige, og hvor var forbryderne uhyggelige!

1958/59 fik vi atter fransk komedie at se, nemlig Jean Anouilhs *Tyveballet*. Det var adjunkt Jørgen Selst, der instruerede. Stykket er nok det sværeste, der har været opført på vor skole. Den balletagtige elegance, det kræver af de medvirkende, kan det være svært for amatører at præstere, men det lykkedes at få skuespillerne til at bevæge sig dansende over scenen, og man kunne glæde sig over nogle vidunderlige virkelige-uvirkelige dekorationer — ganske i stykkets ånd. Vi havde et vældig mas med at få forestillingen færdig. Prøveforholdene på Teater-Hotellet var jo umulige i almindelighed, men det år i særdeleshed. Generalprøven fandt sted nogle få timer før premiéren. Det var en spændende og anstrengende dag.

1959/60. Her ville man vente at finde lektor Folke Hansen som instruktør, men efter trofast at have aftjent sin værnepligt i mange år ville denne populære iscenesætter nu åbenbart hvile på sine laurbær, og det blev adjunkt Helge Laurson, der kom til at forestå opførelsen af Rune Lindströms *Et Spil om en Vej som til Himlen går*. Stykket er velegnet som skolekomedie; det har poetisk kvalitet, og dets naive forestillingsverden kan ikke undgå at røre. Jo, det blev en smuk forestilling, hvor man vel især husker de gammeltestamentlige skikkelser, et imponerende gæstebud hos kong Salomo, en hyggelig fuldskægget Vor Herre og en lige så uhyggelig Gammel-Erik.



»Arsenik  
og  
gamle  
Kniplinger«.



1960/61. Atter var det vanskeligt at finde en instruktør. Der var ganske vist endnu nogle nye dansklærere på skolen, men de var absolut utilbøjelige til at gå i seletøjet, og de har (tvi dem) stadig været uovertalelige. Det blev i 1960 en af veteranerne, der reddede situationen for 2. g'erne, nemlig lektor Ottosen. Vi fik Drachmanns *Der var engang* i stor opsætning. Aldrig har vist så mange medvirket i en skolekomedie, især var der et mylder under markedsscenen og i sidste akt. Tilskuerne vil næppe glemme den smukke scene i prinsessens sovegemark med de kærtebærende hofdamer og den dejlige scene i slottets stegers. Den yndige prinsesse og den kvikke fadebursterne vil også leve i erindringen.

1961/62. Vi kom sent i gang det år. Forhandlingerne var gået ret tungt. Til sidst måtte jeg påtage mig hvervet som instruktør. Da tiden var knap, valgte vi (jeg) et stykke med ret få personer (det er ellers mod mit princip). Valget faldt på *Bunbury (The Importance of being Earnest)*. En ubetydelig komedie for alvorlige mennesker af Oscar Wilde. Stykket er jo meget morsomt, og jeg tror også, at publikum morede sig godt. Miss Prisms eksploderede afholdsøl er jo ikke til at stå for. Så lærte vi også fremmedordet »borteskamotere« at kende. Vi havde den glæde, at skuespillerinde ved Det kgl. Teater fru Karin Nellemose gav de kvindelige aktører visse gode råd med hensyn til udførelsen af deres roller. Vi havde en meget smuk dekoration til anden akt. Jeg vil indrømme, at vor opførelse af *Bunbury* nok var mere vaudevillesk end Oscar-Wildesk; men jeg tror ikke, at vi med held havde kunnet gennemføre O. W.'s kyniske stil. Stykket blev optaget på bånd af Kaj Anker Holst.

1962/63. Skolens nye energiske sanglærer, adjunkt Tofte-Hansen, var dette års instruktør, og hvilken instruktør! Aldrig har vi vist haft så stor succes, som vi fik med opførelsen af Gilbert og Sullivans *Den gode Fregat Pinafore*. Det sanglige var naturligtvis i den skønneste orden, men også alt det øvrige klappede, og det gjorde publikum med. Vi måtte give en ekstraforestilling. Det var i det hele taget en forestilling, hvor der blev gået til sagen med enestående veloplagthed. Medens der siden 1930 har været tradition for, at skolekomedien skulle spilles i december som julekomedie, blev *Pinafore* opført i marts.

1963/64 vendte vi tilbage til den vante december-julekomedie. Instruktør var lektor Viggo Petersen, der efter noget besvær med teaterforlaget fik lov til at opføre John Patricks *Det lille Tehus*. Meget dygtigt blev den store rolle som tolken Sakini spillet, ligeså rollen som Lady Astor. Scenen fra det lille Tehus med de dansende geishaer var meget smuk. Geishadansen var instrueret af Ingeborg Günzel.

1964/65 ledede jeg instuderingen af Thornton Wilders *Vor By*. Der var mange gode præstationer, men især vil man vel huske fortælleren, som jeg lod spille af en pige, der med både lune og gratie viste os dagligdagen i den lille amerikanske by. Stykket virkede betagende ved sin blanding af smil og alvor. Til trods for, at stykket opførtes på en »bar« scene, krævede det et respektindgydende teknisk apparat. Underligt, at det hele klappede. Forestillingen er optaget på bånd.

1965/66 opførtes Kjeld Abells *Melodien, der blev væk* med lektor Tofte-Hansen som instruktør. Rollerne var godt besat, og forestillingen bød på mange fikse indfald. Aftenens højdepunkt var slutningen af 1. akt, da fru Larsen sang »Hva' er mening'n mon me'n mand«. Ligesom sidst, da T.-H. instruerede, blev det ikke nogen julekomedie.

1966/67 fandt eleverne (især 2. a'erne) selv ud af, at de ville spille Gustav Wiedes *Thummelumsen*. Jeg havde før tænkt på stykket i forbindelse med skolekomedie, men havde opgivet det som uigennemførligt på grund af visse sceniske vanskeligheder i 1. og 4. akt. Men elevens initiativ bør påskønnes, så jeg gik i gang med at instruere Thummelumsen. Stykket har den fordel, at der er mange medvirkende, så næsten alle, der ville være med, fik lov til det. Rollen som Thummelumsen blev fremragende udført. Heldigvis. Ellers var stykket jo faldet. Stor opmærksomhed vakte et levende får, som vi havde på scenen i første akt. Thummelumsen blev vist nok det, man kalder folkelig succes. Stykket blev optaget på bånd. Det var sidste gang, vi spillede skolekomedie på Teater-Hotellet.

1967/68. Den 29. september indviedes skolens nybygning, og som et led i festlighederne toges den nye scene i festsalen i brug, idet lektor Tofte-Hansen lod en udvalgt lille flok af sangbegavede elever opføre Wessels *Kærlighed uden Strømper* (29. sept. og 1. okt. 67). Men årets egentlige skolekomedie blev først opført i februar 1968. I 1928 havde man adskilt skolekomedie og skolebal, men nu, 40 år efter, blev det bestemt, at skolekomedien skulle danne optakt til skoleballet. Den nye æra blev indledt med en opførelse af Bertolt Brechts *Skillingsoperaen (Laser og Pjalter)*, instrueret af adjunkt Jessen, der med sikker hånd førte os gennem den londonske underverden med dens mange originale typer. Musikken



»Der var engang«.

blev udført af et overordentligt dygtigt spillende orkester under ledelse af Tofte-Hansen.

1968/69 fik vi Brendan Behans *Gidslet* at se. Det blev sat op af vor unge kollega, stud. mag. Jens Langvad. Det var en virkelig vel gennemarbejdet forestilling, og man mærkede, at instruktøren både forstod sin metier og havde en idé om, hvad han ville med stykket. Sådan set blev forestillingen mere brechtsk end fjorårets, idet det tydeligt blev tilkendegivet, at de rollehavende ikke *var* stykkets personer, men de var skuespillere, der spillede en rolle. Dette understregedes, ved at skuespillerne før stykkets begyndelse og ved gentagne brud i handlingen trådte uden for deres roller.

1969/70. 25-års periodens sidste skolekomedie blev instrueret af lektor Tofte-Hansen, der fik et længe næret ønske opfyldt, nemlig at sætte Gilbert og Sullivans *Mikadoen* op på de skrå brædder. Som tilfældet var med *Pinafore*, blev også denne forestilling festlig, undertiden med et helt professionelt snit. Sangerne og deres akkompagnatører brillerede; men der var sandelig også noget for øjet: lys, farver, dans og feststemning. Et par af aktørerne ydede præstationer, der lå over gennemsnittet. Teksten var blevet moderniseret og aktualiseret meget morsomt af instruktøren og lektor Viggo Petersen.

Mange gode kræfter har i tidens løb medvirket til at gøre skolekomedierne til en festlig oplevelse. Frk. Ingeborg Jørgensen har i mange år med aldrig svigtende energi taget sig af den side af sagen, der hedder dragter. Frk. Jørgensens sidste forestilling blev *Den indbildt Syge* (1954); til denne forestilling havde hun egenhændigt fremstillet det herligste par tøfler til hr. Argan. Efter frk. Jørgensens

død blev hendes hverv overtaget af frk. Froda, der har været en trofast ven af og medarbejder ved skolekomedierne. Sminkningen blev indtil 1964 foretaget af folk udefra; men i foråret 1964 fik fru Carøe og nogle kvindelige elever et kursus i maskeringens kunst, og siden da har vi klaret os selv. I 1966 blev fru Gudrun Pedersen ansat som kontordame på skolen; fru Pedersen har fra første færd vist skolekomedierne stor interesse, og vi har haft meget udbytte af hendes rige erfaringer på amatørteatrets område. Fra 1966 har det vist i realiteten været fru Pedersen, der har stået både for maskeringen og garderoben. I foråret 1956 døde forhenværende arrestforvarer Storgaard. Det var et stort tab for os. Gennem mange år havde hr. Storgaard leveret dekorationer til os, og det var dekorationer, som intet professionelt teater ville have behøvet at skamme sig over. Efter hr. Storgaards død har eleverne selv taget sig af dekorationerne og ofte med stort held. Jeg har før nævnt nogle af dem, der tog sig af den økonomiske side af sagen; foruden de nævnte har Brygmann, Kaj Thomsen og Molsted fungeret som administratorer. I tidligere tid var det meget almindeligt, at et skoleorkester leverede forspil og mellemaktsmusik til vore forestillinger. Lektor Tørsleff har gennem mange år ydet en energisk indsats som leder af vekslende elevorkestre.

Foruden de ordinære skolekomedier har der været anden dramatisk aktivitet. Siden 1957 har det været almindeligt, at eleverne under skoleballet underholdt med viser, sketches og andet. Vi har haft megen glæde af disse små fordringsløse forestillinger, der fik mange elever til at folde sig ud både som forfattere og som aktører. Desværre standsede denne aktivitet, da vi fik den nye ordning med skolekomedie og skolebal samme aften. Ved fødselsdagsballet 1968 arrangerede lektor Tofte-Hansen en lille underholdningsafdeling — måske kan dette udvikle sig til en tradition. (Et par af skolebalsunderholdningerne er optaget på bånd.)

En særlig opgave fik vi i efteråret 1961, da der blev afholdt landsidrætsstævne her på skolen, idet det blev pålagt os at sørge for at stille et underholdningsprogram på benene til aftenfesten. Vi arbejdede energisk på denne opgave og fik sammensat en revyagtig forestilling, som vi kaldte *Kærlighed uden Lejlighed*. Det var imponerende, hvad eleverne ydede den aften, og efter bifaldet at dømme og af rosede omtale i *Gymnasieskolen* tror jeg nok, vi tør fastslå, at det blev en succes (30. sept. 61). Forestillingen blev senere gentaget til fordel for »Red Barnet«.

Et underholdningsarrangement af mere beskedent format havde vi i efteråret 1964, da skolen var vært for landsatletikstævnet for piger. Endelig var der en underholdningsaften d. 27. marts 1962 til fordel for U-landshjælpen. I foråret 1970 blev der på elevinitiativ igangsat et frivilligt dramatisk gruppearbejde. Det fik stor tilslutning, idet 53 interesserede deltagere meldte sig.

Ser man tilbage på de forløbne 50 år, er der visse udviklingslinier, der tegner sig ret tydeligt.

De 18 ordinære danske skolekomedier, der opførtes i de første 25 år, var alle af danske forfattere. I den sidste 25-års-periode er der opført 25 ordinære skolekomedier. Heraf har 12 været danske, 13 udenlandske (3 franske, 4 engelske, 3 amerikanske, 1 svensk, 1 tysk og 1 irsk).





»Thumme-  
lumsen«.

I den første periode var 16 forestillinger fra før vort århundrede, 2 fra dette. I den sidste var tallene henholdsvis 13 $\frac{1}{2}$  og 11 $\frac{1}{2}$  (halve tal forekommer ved, at der har været komedieaftener med to skuespil).

De fire store H'er: Holberg, Heiberg, Hertz og Hostrup dominerede stærkt i den første periode (11 $\frac{1}{2}$  af 18 mulige). I anden periode falder deres andel betydeligt (5 $\frac{1}{2}$  af 25 mulige). Siden 1952 har de ikke været spillet.

I det hele taget var det året 1953, der for alvor markerer overgangen til »den nye tid«. I øvrigt vil enhver kunne anstille sine egne betragtninger ved at gennemlæse den komplette fortegnelse over ordinære skolekomedier på Sønderborg Statsskole fra 1920 til 1970, som afslutter denne artikel. (De første 25 år bygger på Ingeborg Jørgensens føromtalte artikel.)

Tilbage står der kun at ønske, at den dramatiske aktivitet stadig må være en selvfølge på Sønderborg Statsskole — ja helst øges, nu, da vi har fået vor egen scene.

*Fortegnelse over ordinære skolekomedier på Sønderborg Statsskole 1920—1969:*

- 1920/21 Hostrup: Feriegæsterne.  
1921/22 Ingen forestilling.  
1922/23 Ingen forestilling.  
1923/24 Heiberg: Aprilsnarrene.  
1924/25 Ingen forestilling.  
1925/26 Hostrup: Soldaterløjer.  
1926/27 Hostrup: Genboerne.  
1927/28 Hostrup: Eventyr paa Fodrejsen.  
1928/29 Ingen forestilling.  
1929/30 Hostrup: Intrigerne og Erik Bøgh: Jomfruen.  
1930/31 Holberg: Kilderejsen og Heiberg: Nej.  
1931/32 Richardt: Declarationen og Hostrup: Medgift og Modgift.  
1932/33 Hertz: Svend Dyrings Hus.  
1933/34 Hostrup: Feriegæsterne og Molt Wengel: Fra 9 til 4.  
1934/35 Holberg: Erasmus Montanus.  
1935/36 Hostrup: Genboerne.  
1936/37 Martha Ottosen: Fædrenes Jord.  
1937/38 Hostrup: En spurv i Tranedans.  
1938/39 Ingen forestilling.  
1939/40 Ingen forestilling.  
1940/41 Ingen forestilling.  
1941/42 Hertz: Sparekassen.  
1942/43 Leck Fischer: Jeg vil være en anden.  
1943/44 Heiberg: Aprilsnarrene.  
1944/45 Drachmann: Der var engang.  
1945/46 Shakespeare: En skærsommernatsdrøm.  
1946/47 Heiberg: Elverhøj.  
1947/48 Molbech: Ambrosius.  
1948/49 Hostrup: Intrigerne og Soldaterløjer.  
1949/50 Holberg: Kilderejsen og Heiberg: Nej.  
1950/51 Hostrup: Genboerne.  
1951/52 Wied: Skærmydsler og Hostrup: Feriegæsterne.  
1952/53 Hostrup: Den Tredie og Familietvist.  
1953/54 Henning Kehler: Ullabella.  
1954/55 Molière: Den indbildt Syge.  
1955/56 Romain: Dr. Knock.  
1956/57 Abell: Anna Sophie Hedvig.  
1957/58 Kesselring: Arsenik og gamle Kniplinger.  
1958/59 Anouilh: Tyveballet.  
1959/60 Lindström: Et spil om en Vej som til Himlen går.  
1960/61 Drachmann: Der var engang.  
1961/62 Wilde: Bunbury.

- 1962/63 Gilbert og Sullivan: Den gode Fregat Pinafore.  
1963/64 Patrick: Det lille Tehus.  
1964/65 Wilder: Vor by.  
1965/66 Abell: Melodien, der blev væk.  
1966/67 Wied: Thummelumsen.  
1967/68 Brecht: Skillingsoperaen.  
1968/69 Behan: Gidslet.  
1969/70 Gilbert og Sullivan: Mikadoen.

*K. Norberg.*

## Sønderborg Samfundet

Da vi i 1927 stiftede Sønderborg Samfundet, var det egentlig en slags hjemstavnsforening, der blev oprettet. Der var hos mange af de unge studerende i København en trang til jævnligt at mødes med de gamle kammerater fra skoletiden, og i de følgende år blev der da afholdt en lang række møder med gode foredrag og underholdning i en meget beskedne ramme — i Hejmdals lokaler, på Borchs kollegium, Admiral Gjeddes gård o.s.v. Studenter var dengang fattige, og det kunne derfor være vanskeligt bare at betale 10 kr. til rengøring eller en kop kaffe til foredragsholderen. Hvor ringe det var, kan bl.a. ses af, at bestyrelsen hos en cigarmager i Larslejstræde købte cigarer for 11—13 øre, som så ved møderne blev solgt for 17—18 øre.

Foreningens formål var at bevare forbindelsen mellem de gamle elever fra Sønderborg Statsskole indbyrdes og med skolen. Det sidste gjorde vi især ved at arrangere julefesten på skolen sammen med dens øverste klasser samt fødselsdagsfesten d. 26. august.

Foreningen voksede langsomt, og vi havde i 1929 endnu kun 62 medlemmer. I 1929 udsendte vi det første nummer af »Sønderborg Samfundet« — på 12 sider! Skolens første lille jubilæum fejredes i 1930 ved en smuk sammenkomst i skolens festsal. Sønderborg Samfundet skænkede skolen en ny silkefane (hvor var det svært for bestyrelsen af skrabe de 125 kr. sammen, som den kostede!). Fra 1933 kom tyngdepunktet mere og mere til at ligge i Sønderborg. Mens de første årgange endnu alle kendte hinanden, var det fra begyndelsen af 30'erne ikke mere tilfældet, trangen til at mødes hver måned i København var ikke mere stærk, og vor forening kunne selvfølgelig ikke konkurrere med de store foreningers gode programmer. Hovedvægten kom nu til at ligge på julefesterne. Det var fester, som alle vil mindes med glæde. Man så hen til disse fester, hvor var det skønt at se pigerne i deres smukke lange kjoler!

Festerne indledtes dengang altid med fælles kaffebord, hvor foreningens formand og rektor talte — derefter var der polonaise og senere på aftenen det store pølsebord — til at begynde med i sanglesalen og senere i gymnastiksalen eller en af skolens lange gange — altid festligt med levende lys og guirlander, fællessang og solosang!

Den største begivenhed i Sønderborg Samfundets historie var skolens 25 års jubilæum, der p.gr.a., at skolen var optaget af flygtninge i 1945, først blev afholdt i 1946. Flere år i forvejen havde en festkomité begyndt på forarbejderne, men resultatet blev også over al forventning strålende. Vi udgav et festskrift til skolen med mange vægtige artikler, der skildrede skolens start i 1920 og dens hverdag gennem de forløbne 25 år, og som indeholdt en dimittendfortegnelse over alle, der havde forladt skolen med student-, real- eller mellemskoleeksamen.



Selve festlighederne tog deres begyndelse allerede dagen før fødselsdagen med et smukt friluftsskuespil på skolens grønning og påfølgende fakkeltog.

Om søndagen holdtes så den store fest ude på Mommark Færgesgård. Vi havde hos DSB lejet et ekstratog, og det var en meget oplagt skare på 400 personer, der deltog i festmiddagen o.s.v. i Mommark.

Dagen efter kunne Sønderborg Samfundet ved højtideligheden i festsalen meddele, at vi havde oprettet en lånefond for elever udgået fra Sønderborg Stats-skole, og senere afsløredes de gamle elevers gave til skolen: billedhuggeren Poul Søndergårds statue »Mand og pige«, der var opstillet på plænen foran skolen. I alt var det lykkedes at samle 30.000 kr. til festskrift, lånefond og statue.

Og så er der nu igen gået 25 år — et tidsrum, hvor mangt og meget har forandret sig — også i skolen og i vor forening. Langt de fleste af skolens elever går der kun i 3 år nu, og det bevirker naturligvis, at tilknytningen til skolen ikke er så stærk mere, og at eleverne fra de forskellige klasser knapt nok kender hinanden indbyrdes. Vore fester er ikke mere de store begivenheder, som man ser hen til, og som man mindes.

Sønderborg Samfundet har nu i en årrække arrangeret en årlig fest for dimit-tendjubilarene, og disse sammenkomster er af stor værdi for deltagerne, men også for skolen, idet dens elever her får illustreret, at »de gamle« samles om noget, som de anser for værdifuldt — kammeratskabet, hvis værdi mange af skolens elever først forstår, når de har forladt skolen.

Sønderborg Samfundets årsskrift har i årenes løb spillet en stadig større rolle. Årsskriftet vil holde de tidligere elever underrettet om, hvad der foregår på den gamle skole og på egnen, og det er et værdifuldt og meget påskønnet bindeled.

Sønderborg Samfundet hører med sine 900 medlemmer til de store elevsamfund i Danmark. I de senere år har der ikke været så stor tilgang af nye med-

*Fra en  
jubilars-  
frokost.  
Fra venstre:  
Poul  
Schlanbusch,  
fru Christine  
Christiansen,  
f. Holst,  
og Oluf Bach  
(fmd. for  
Sønderborg  
Samfundet  
i 35 år).*



lemmer, som man kunne have ventet; der er for meget, der spreder, og eleverne føler sig, måske p.gr.a. den korte tid, de går på skolen, ikke så knyttet til den mere, men hvis det lykkes skolen, ikke blot at være et uddannelsessted, men også at give eleverne forståelsen af værdien af fællesskabet i skolen, så vil Sønderborg Samfundet kunne regne med bred tilslutning, og det vil være til glæde for den enkelte og til gavn for skolen.

*Oluf Bach.*

## Møde med Mehl

Sommer i Sønderborg. Et dukkehus i Mølby. En middagstime i en solvarm blomstergård, hvori er nedsænket en falmet drømmeseng, et havebord, to stole, to glas med whisky.

Møde med Mehl. Solbrændt og uforgængelig. De kendte nasallyde strømmer imod en med uformindsket kraft: — Velkommen til min lille eri-mi-tascchhh-ø!

Et gensyn efter 24 somre. Hvor er de henne? Hvorfor bli'r lærere aldrig ældre end sidst man så dem? Det skulle vel aldrig være du glade ungdom, der bobler i blodet mange pensionsår efter den allerseneste dansk- og fransk-lektion.

*Joseph Mehl*, et vartegn i erindringen, let at genkalde, hokus-pokus, en af skoletidens iøvrigt forbløffende mange skarpe profiler, et sted inde i ho'det på næsten fyrretyve årgange elever: de tunge øjenlåg betænksomt rullet halvt ned for pædagogens forventningsfuldt spejdende blik. Den fjedrende replik, den drævende ironi, den blufærdige begejstring, elskeligheden, gløden, temperamentet viklet ind i fodlange halstørklæder. Melankolikeren gemt i misantropen. Men det fandt man først ud af langt senere.

Snart 83 år. Mindst en gang dagligt den lange spadseretur ud til søstrenes grav på kirkegården. Hjemme ringer dørklokken hyppigt og larmende. Et spil skak med Randel-Thomsen. Et slag bridge med rektorparret og Aarup. Men først og fremmest forkynder den flittige dørklokke, at generationskløften ikke kendes i Mølby. Den helt unge generation flokkes stadig om lektoren.

— . . . jeg blev hjemme fra translokationen, man bli'r alt for bevæget, og man synes jo ikke mere, man kender nogen. Men tænk, så pludselig stod Dagny Paludan Møller og Bente Stenderup Jensen i stuen. De to og Vibeke Bjerre — ja Vibeke er jo død — men det er de tre dejligste piger, jeg kender. Og Dagny's stile — jeg kan huske hver eneste. De skulle skrive om Grundtvig, og så skrev hun om »De snekker mødtes i kvæld på hav« — det var som Blicher i hans mest bedårende, mest inspirerede øjeblikke.

Og så talte vi Heiberg og så talte vi vaudeviller. Og bagefter væltede det ind med 25-års jubilarer, og der sad man og snakkede med læger og med bibliotekarer og med direktører, og jeg talte med dem som jeg talte med drenge og piger i skolen — som mr. Chips siger: jeg ser jer jo stadig som drenge!

At være lærer — at være lærer, det er det bedste af alt. At være lærer, det er både i pose og sæk, en lærergerning er vidunderlig, for man tænker på eleverne altid, jeg tror det er li'som bien, jeg tror den nyder at samle sammen, man kan jo ikke tænke sig andet end at det er det bedste, der findes — at samle honning. Jeg fik jo skyld for at jeg holdt mere af drenge end af piger, men det er løgn — jeg holder meget af piger, og nu holder jeg mere af dem end nogensinde. Piger har mere orden — og de kysser på kinden, tænk, det gjorde Dagny da hun kom her — det kan jo kun piger slippe godt fra.

Næh, en lærer, særlig en dansklærer, han skal helst være begejstret, det skal

være der som en undertone — og han elsker Poul Møller og han elsker Blicher og han elsker I. P. Jacobsen — er han ikke den største af dem alle? — jamen i retning af at skrive? — se hvordan det er nittet sammen! At være ydende, det tror jeg er hovedsagen — jeg kommer igen tilbage til bien. Jeg tror man lærer mere af Ibsen end af pædagogiske lærebøger — og af livet osse, selvfølgelig. Man lærer vidunderligt meget af et stykke som Vildanden — bevares, hvor han kendte menneskene.

Men man når ikke noget uden arbejde, man må ha' arbejdet så længe med et digt, at man er besjælet af det, så vil eleverne sikkert mærke, alene på stemmeføringen, at der er noget dér. Det er ikke alle dansklærere, der er lige åndsansporende — airborne, om jeg så må sige. Jeg har altid glædet mig til at rette stile, det er heller ikke alle lærere, der gør det — tænk til gengæld at sidde med en fristil i hånden, som en kær elev har skrevet under den selvvalgte titel: Vemmingbund's parabel. . . . jamen en lykke for en lærer.

Men man bli'r jo aldrig den rigtige lærer, eet liv er for kort, man skulle ha' to og så være lærer igen — der er altid een eller to klasser i en lærers karriere, der kikker. . . . man må vel sige med Heiberg: hele vort liv er skolegang, og vi er allesammen elever.

Men det er jo Pontoppidan, vi skal tale om, jeg ser denne rædselsfulde Clante har fået fat i stakkels Pontoppidan, jamen skal ingen da skånes? For vi kommer ikke uden om det, for 50 år siden var det Pontoppidan, der sagde: det lyder som et eventyr, det sker hvad som et drømmesyn — denne mand, han sagde disse helt forløsende ord. Og det var det største eventyr, da vi mødtes hernede og begyndte skolen, lidt forsinkede, og sang Den signede dag — og natten hun er nu omme. Da gik vi et sted oppe i himlen — jeg ved sørme ikke — med hinanden i hænderne.

Så havde vi en rektor dengang, Hertz, han kunne bede fadervor som en gentleman. Og disse morgensange — nu er det vist afskaffet, sidste gang jeg var til morgensang sang man om åkander og sådan noget. Det var arbejde og det var lykke og det var begejstring — jeg kan ikke huske een eneste dag, hvor det ikke var lykke. Hvor naive vi var, det ved jeg ikke, men der var en højtid over dagene, og Alssund, det var jo næsten internationalt. Og som de kunne tale, disse sønderjyder, det var som lærker, der steg til himlen. Der er en mand, der har sagt, at i Sønderjylland, der står arvesølvet altid fremme — jeg synes, det er sådant et dejligt udtryk. Og det gjorde det i hvert fald i 1920, og det skulle det osse gerne gøre i jubilæumsåret 1970 — det halve sekel burde hjælpe os til det.

Nu fester vi, og vi bli'r grebet allesammen, men er der noget at feste for? For 50 år siden var der mere folk i os, vi havde et land, vi havde et sprog, vi havde litteraturen — nu ved jeg ikke, hvad vi har, jeg kan ikke se det. Genforeningen lykkedes udmærket, men det er li'som hele verden er i en krise, som om det smuldrer. Er der ikke noget om det? Hvad er kultur? Jeg plejer at sige, at det er den alen, man ikke kan lægge til sin vækst.

Jeg synes vi trænger til at besinde os, både som folk og individer. Jeg tror osse det hænger sammen med denne almindelige blasfemi, at Gud er død — eller





— hvad-man-nu-skal-sige. . . . dette samlende autoritære princip. Nej, jeg tror ikke, vi kan nøjes med jorden — i hvert fald komme godt fra det. Jeg tror ikke, det går. Det har vist sig gang på gang i historien, at når et rige går under, decline and fall, så sker det, fordi man har mistet forbindelsen til det, der ligger uden for en selv. Vi kommer ikke uden om historien — selv selvransagelse er historisk. Jeg tror de unge savner en religion — ja, jeg havde næsten sagt: noget helligt. Man skal ha' noget, der er over en — vi andre låste os jo ikke fast på Maoismen.

Nutiden er frejdig, og det er ikke det værste. Det værste er, at vi ikke rigtig har noget at samles om. Jeg læste Ekstra Bladet forleden dag. Alle de sjofelheder jeg kendte havde de fået med bare i dette ene nummer, og så var der to sider pornoannoncer. Al denneher teknik — jamen der er noget, der går tabt. Den erotiske frihed er en del af hele oprørsproblematikken — fordi, når man har prøvet alt, så besætter man universitetet! Man kan blive student uden at kende »Licentiaten«, en fuldstændig lydefri karakterskildring. Jeg mener ikke, at Ribbjerg har sagt eet eneste ord, der står, han har bare solgt alle sjofelhederne. Men i 1920'erne havde vi Helge Rode. Helge Rode sagde så smukt:

Mit liv var ånd,  
lad det så være nok.  
Kun lidt jeg ved  
kun eet jeg ved  
om tidens tryllespil —  
mit liv var fuldt af evighed.  
Så ske det som du vil!

Den storhed — åh, de var store, forbløffende — H. C. Andersen, Kierkegaard, Oehlenschläger, Poul Møller, Grundtvig. Grundtvig — vidunderlig. En

mand som Grundtvig, som er blevet fuldstændig negligeret. Han kommer jo ikke igen, sådan en kunst hans salmer er skrevet med:

tusinde døgne —  
verdslige, søgne —  
gyldne for kød.  
Kan de vel ligne,  
en dag af dine,  
som vi dem nød.

Men vi har jo een tilbage, vi har Tom Kristensen, han er vores digter, han har respekt for tilværelsen endnu. Jeg sad fornylig og hørte gudstjeneste, og så citerer præsten pludselig Sigbjørn Obstfelder: tror du Gud er målet, så mister du målet — og jeg blev så forskrækket, for jeg troede, jeg var den eneste i verden, der kendte citatet. Men så fandt jeg ud af, at præsten var fra Thurø. Og der bor Tom jo. Men ellers må man jo sige, at den åndelige tilstand herhjemme er nedskruet — et vågeblus, nærmest.

Nå, sådan set er jeg såmænd ikke så betænkelig ved ungdommen, jeg kan godt li' ungdommen, jeg blev jo selv kaldt Sønderborgs første provo. Ungdommen har charme, og de fleste af dem er fantastisk arbejdsomme. Men det er de andre, de toneangivende — hva' gør vi ved dem? Jeg mener, hvad *vil* den del af ungdommen? — selv deres ydre, det ødelægger de næsten. De er altid i flok, alle disse grupper og teams og demonstrationer og »sagen« — jamen er det ikke rigtigt, der er ingen enkeltperson? Man kommer til at tænke på Søren Kierkegaard, med hans appel til det enkelte individ, og hans tale om valget, det eksistentielle valg, først og fremmest af sig selv, overtage sig selv og sit ansvar — det trænger vi så frygteligt til.

Jeg tog jo eksamen uden eet øjeblik at tænke på at blive lærer. Vi var ti børn hjemme, på Mors, på en stor gård, jeg var nr. 10 og jeg siger altid, at havde det været i dag var jeg aldrig blevet født. Jeg mistede min mor, da jeg var 3<sup>1/2</sup>, jeg husker hende kun som en lugt af medicin og kربول.

En mor kan man ikke undvære — en far, det går ganske af sig selv. Jeg har altid savnet min mor, det er givet, og far opdragede os ikke, jeg har aldrig fået skældud. Min far havde ikke tid til at ta' sig af mig, og han har aldrig fortalt mig om the facts of life — i alt fald, jeg har aldrig set nogen kysse hinanden i mit hjem, der var ingen hjertelighed, selvom far og mor jo åbenbart elskede hinanden.

Vi holdt privatlærerinde, og der var en række snurrige lærerinder. Men jeg kendte dem nu ikke, for som den sidste i rækken blev jeg sendt i skole, folkeskole, til en vidunderlig lærer. Det kan harme en, at man kan nedlægge de små skoler, for der sad personligheder. Der var ikke noget med klokkeslet, han holdt os til kl. 3, uden at vi knurrede. Han læste Njals Saga, han gennemgik katekismus — hvem gør det nu? Nu står man med uret i hånden, til 25 kr. i timen.

Han sagde jeg skulle læse — for jeg skrev så pænt. Det sagde han til min far. Men læse dengang? — på Mors? — på den tid var der jo ikke gymnasium i hver flække. Jah, så blev jeg sendt som 15-årig på højskole, det var forresten en

vinterskole for håndværkere, men forstander Axelsen læste privat med unge mennesker, han læste engelsk og tysk. Der var dejligt på højskolen, det var dengang Grundtvigs ånd levede — myterne. Muldjord i bryst, ser den høje med lyst. Så kom jeg på præliminærkursus på noget så poetisk som Kornmod i Silkeborg, og efter 15 måneder blev vi sendt til eksamen på universitetet.

Det er den strengeste eksamen, jeg har taget. Vi havde aldrig været i København, og vi kunne ikke engang finde op til Frue Plads, vi gik, li'som brødrene Ørsted, med hinanden i hånden, og vore censorer var Vilhelm Andersen og professor Dahlerup — ja, de grinede af os, og Andersen strøg sig om munden. Jeg tog eksamen på kursus, med græsk som hovedfag, og jeg fik en pæn eksamen, det var den næststørste i landet, nej det må De ikke skrive. Og så begyndte jeg at studere jura, men så blev Vilhelm Andersen professor i litteratur, og så kunne jeg ikke modstå, så måtte jeg jo læse litteratur.

Universitetsstudiet — det var en stor drøm, og regensopholdet, det var vidunderligt, og jeg var så heldig at træffe et menneske, som jeg kom til at holde mere af end nogen anden. Han havde kobberrødt hår, et dejligt rødt hår. Vi sad på La Reine og spiste som så ofte, og pludselig lød der oppe fra tribunen en mægtig røst, med Drachmann's ord: Velkommen du dér, hvis hår er rødt som en tændsats, jeg tror du bli'r aftenens indsats — og det var Lauritz Melchior, der stod ung og høj og flot og sang, så det dundrede.

Og vi skrev revy og levede jo med i københavnerlivet så godt vi kunne, og jeg var ulykkelig forelsket i Elna Lassen, jeg har engang gået en halv kilometer efter hende for at se hendes vidunderlige figur, denne yndige lille skikkelse, og den store hat. Og så døde hendes mand og så gik jeg og min ven til begravelsen, vi gik tit til begravelser og store fester, og så kom vi til at sidde i stol med Ove Rode, og min ven, som var så troskyldig, han sang højt og drønende og Ove Rode stirrede imponeret.

Jo vi levede meget i det gamle København, og Vilhelm Andersen sagde, da jeg havde skrevet min afhandling, ja, vi venter jo at se Dem på parnasset — den var om Blicher, som jeg elsker — men ellers er det kun blevet til et par sange og digte. Jeg tror, som forfatter skal man ha' et bevæget liv, og det er heller ikke alle, der som Brandes sagde, kan servere deres bedstemor i skysauce. Så var jeg ved Den store danske Ordbog, men så sagde Lis, at hvis vi ville blive ved ordbogen, så skulle vi skrive en disputats, og den skulle naturligvis være sproglig, men jeg ville jo hellere blive ved litteraturen.

Og så kom 1920 og eventyret og så søgte jeg så nær Dybbøl som jeg kunne. Det var lidt af en overgang, men det var jo højere hvælvinger. Københavnerne er lette og venlige og man kan udmærket leve det liv — men jeg tror dette er et bedre liv. Naturen og friskheden og alt det dér — men det vigtigste er vel nok, at man finder sig selv. Fordi der ikke er andre . . . det ligner næsten en sentens, men den er groet frem på stedet . . . så De at Johannes Møllehave efterlyste limericks? — men de er svære, når det lykkes er det et helt lille mirakel, men det er det nu altid når noget lykkes — jeg sendte ham et par stykker, nu skal jeg sige et af dem:

Mon ami er begyndt på en scene,  
hun går ind for de musiske grene.  
Hendes forråd er stort  
i kulturord som lort,  
og hun smider alt klunset sans gène!

. . . .men det er strengt hemmeligt, og det er kun noget jeg går og pusler med,  
jeg har jo ikke andet at ta' mig til — jo fjernsynet, jeg sad netop og så hende der  
frk. Grum eller-hvad-hun-nu-hedder, jeg er ikke så god til mad, jeg koger ris,  
med lidt fløde i — jeg er inder tre gange om ugen. Og så ville jeg gerne lære lidt  
nyt, men så kom der en og besøgte mig, og så fik jeg ikke set det færdigt — og  
hvad er en halv opskrift værd? — en torso — en torso.

Nej, De må altså ikke gå gennem køkkenet. De må ikke gå den gale vej, li'som  
Nikolaj — en ungarl kan ikke holde orden, og giftermål er jo umådeligt svært  
— det er næsten altid bedst at slippe. Og nu er man blevet en pælemusling, jeg  
er ikke til at flytte. Jeg læser så meget Søren Kierkegaard for tiden — man står  
jo overfor det ukendte. Og som Paludan siger: hvad døden angår, så er han  
meget venstreorienteret! . . . man må altså forberede sig.

Kender De et digt af Tom Kristensen, der hedder »Græs«. . . .

Græsset er underligt højt for mig,  
som ligger med Næsen mod Jord.  
. . . .Inde i Straaenes dæmrende Haller  
er der en Stemme, som vaager og kalder  
et stigende: kommer du nu,  
kommer du, kommer du, kommer du nu,  
du nu.  
. . . .Endnu ej, nej! Endnu ej, nej!  
Men naar mit Vanvid er omme,  
naar mine Drømme om Storhed er omme,  
da vil jeg komme, da vil jeg komme,  
da er jeg lille og lykkelig nok.

. . . .næh, nu havde jeg netop lagt min pæne nye jakke frem, den har kostet  
550 kr., og så har jeg helt glemt at ta' den på. . . .

*Ninka.*



## Skolens 50 års jubilæum

Over skolens 25-års-jubilæum lyste der en særlig glans, fordi det havde besættelse og befrielse som baggrund, selv om hovedfesten først blev holdt i 1946. 50-års-jubilæet havde kun den prosaiske hverdag som baggrund og fik derfor en anden karakter.

Dagen markeredes — efter et par korte undervisningstimer — med en sammenkomst i festsalen, der — som i 1920 — indledtes med »Den signede dag. . .«. Foruden skolens 512 elever og 38 lærere var en række indbudte gæster til stede. Rektor talte kort om skolens historie, hvorefter to af skolens gamle elever, fru Anne Marie Fog (født Elmer) og frk. Birgitte Larsen, underholdt med sang og musik. De høstede stort bifald, og det gjorde også kgl. skuespiller Elith Foss, som fortalte historier, gengav en Holberg-scene og en Storm P.-historie — den sidste i en uforlignelig maskering. Til sidst overrakte gymnasieelev Tage Bauermann en pengegave fra eleverne til udsmykning af skolen.

Ved den efterfølgende reception blev der overbragt lykønskninger fra repræsentanter for amt og by, for forældre, gamle elever og lærere. Sønderborg Samfundets formand, adjunkt Erik Eriksen, gav meddelelse om, at de gamle elever havde indsamlet 11.600 kr., som tænktes anvendt til skolens udsmykning, og lærerrådets formand, adjunkt Buciek, kunne meddele, at lærerne havde indsamlet et beløb, som tænktes anvendt til et springvandsbassin i gårdhaven. (Der var indsamlet 2300 kr.) Byens gave var et solur.

Om aftenen opførte lærerne Terence Rattigans lystspil »Harlekinade«, som



var indstuderet under lektor Norbergs ledelse. For lærerne var eleverne et særdeles taknemligt publikum; en lærers tilsynekomst på scenen var tilstrækkeligt til at fremkalde larmende jubel, endnu før han fik fremført sin første replik. Efter forestillingen var der dans til kl. 1 om natten. Elevernes påklædning frembød det mest brogede skue, der hidtil var set ved et skolebal: mini-, midi- og maxikjoler for pigernes vedkommende, og adskillige drenge mødte i fantastiske hippie-dragter.

En fest for de gamle elever, som Sønderborg Samfundet havde planlagt, kunne ikke gennemføres, men lærerne genopførte deres komedie et par dage efter fødselsdagen for gamle elever og interesserede forældre, og bagefter var der et par timers hyggesamvær i spisesal og festsal.

# *Efterskrift*

Kildematerialet er skolens årsskrifter, Sønderborg Samfundets årsskrifter, Valhal, avisartikler og navnlig skolens omfattende arkiv, som rektor Keller Hansen velvilligt har stillet til rådighed, hvorfor vi skylder ham tak. Ligeledes takker vi museumsinspektør Slettebo og fuldmægtig Holger Petersen for hjælp med billedmateriale og kildestof fra slottet og rådhusets arkiv, som vedrører statsskolen i den tyske tid og overgangstiden.

Retskrivningen er gennemgående normaliseret efter de nugældende regler.

*Redaktionen.*

Sønderborg Statsskoles  
dimittender  
1921-70



Biografierne er udarbejdet på grundlag af udsendte og besvarede spørgeskemaer. En stjerne ved et navn markerer, at redaktionen ikke har modtaget spørgeskema fra den pågældende.

Biografierne slutter med oplysning om de biograferedes adresser. Dette gælder dog ikke for årgangene 1967—70, hvor adresserne skifter hurtigt. Dimittender, hvis adresser ikke er kendt for redaktionen, er som regel kun nævnt med navn og fødselsdag. Indenlandske postadresser er stavet i overensstemmelse med Post- og Telegrafhåndbogen.

Der er anvendt følgende eksamensbetegnelser: m matematisk student, s sproglig student, r realist.

Foruden almindelige, let gennemskuelige forkortelser er anvendt nedennævnte stednavneforkortelser.

Aug.	Augustenborg	Had.	Haderslev	Sve.	Svenstrup
Avn.	Avnbøl	Hav.	Havnbjerg	Tø.	Tønder
Br.	Broager	Kbh.	København	Ull.	Ullerup
Dyb.	Dybbøl	Ket.	Ketting	Ulk.	Ulkebøl
Ege.	Egernsund	K.-Hør.	Kirke-Hørup	Vol.	Vollerup
Fl.	Flensborg	Nb.	Nordborg	V.-Sot.	Vester-Sottrup
Frb.	Frederiksberg	Not.	Notmark	Ø.-Sot.	Øster-Sottrup
Gr.	Gråsten	Rin.	Rinkenæs	Åb.	Åbenrå
Gud.	Guderup	Sdb.	Sønderborg	Årh.	Århus

**s 21**

1 *Hertz, Else*. Afgået ved døden.

2 *Thyssen, Sophus Adolf*, landsretssagfører, f. Altona 25. 3. 01 (F: postmester Jes M. T. og Helene D. Møllin); g. Kbh. 23. 10. 26. m. Inga K. Larsen, f. Kbh. 10. 3. 05. C. j. Dommerfuldm. v. civildommerembedet i Had. 26, sagførerbestall. 31, off. og beneficerede sager 33, lrs. 34. Svensk vicekonsul Had. 51, svensk konsul 64. — Medl. af hovedbest. f. Landsfor. til Kræftens Bekæmpelse 46, form. f. for. Norden, medl. af adv.nævnet. Parkvej 6, 6100 Haderslev.

**m 21**

3 \**Culmsee, Paul Gerhard*, civilingeniør, f. Vamdrup 17. 8. 02. Clausens Allé 40, 5250 Fruens Bøge.

**r 21**

4 *Andersen, Carl Henry*, apoteker, f. Virum 26. 1. 04. C. ph. 28. Apoteker Holbæk 52. — Medl. af best. f. Dansk Farmaceutfor. 37-47, f. Dansk Apotekerfor. 58, medl. af forfremmelsesrådet 49-52, 59. Elefant Apoteket, 4300 Holbæk.

5 *Andersen, Sophie*, f. Sisseck, husmoder, f. Sdb. 6. 8. 04 (F: købm. Johan H. S. og Christine M. Dau); g. Sdb. 27. 6. 25 m. købm. Johannes M. Andersen, f. Klanxbüll 14. 2. 98. Voldgade 7, 6400 Sønderborg.

6 *Grybo, Hanna Catharina Sophie Elisabeth*, f. Glerup, husmoder, f. Wolfenbüttel, Tyskland 4. 10. 04 (F: møbelarkitekt Christian G. og Hilda Schwerdtfeger); g. Hellerup 5. 1. 58 m. vekselerer Alfred Grybo, f. Store Andst 9. 10. 01. Sygeplejeudd. Sygeplejerske Bispebjerg Hospital. Maglemosevej 2, 4100 Ringsted.

7 *Jensen, Anna Elisabeth Charlotte*, f. Jørgensen, f. Kiel 29. 6. 05 (F: rkt. Nis C. J. og Mathilde K. D. Partsch); g. Sdb. 16. 2. 32 m. dir. Johan J. Jensen, f. Åb. 13. 8. 03. Postkontorist Sdb. Lille Bjerggade 2, 6200 Åbenrå.

8 *Langendorf, Helene Cæcilie*, f. Wolff. Afgået ved døden.

9 *Larsen, Ellen Helene*, i. Wind, husmoder, f. Nb. 13. 3. 05 (F: apoteker Paul A. W. og Helene M. Reimers); g. 1° Sdb. 12. 4. 30; g. 2° Birkerød 25. 4. 53 m. repræsentant Thorkild M. Larsen, f. Birkerød 31. 10. 00. Sygeplejeudd. Amtssygehuset, Sdb., kursus i barselpleje Fødselsanstalten, Årh., plejerskeeks. Ebberødgård, førsteplejerske sst. Bistrupvej 73, 3460 Birkerød.

10 \**Nielsen, Hertha*, f. Hansen, f. Sdb. 19. 12. 04. Ringridervej 66, 6400 Sønderborg.

11 *Tranekjer, Anna Kathrine*, f. Kock, husmoder, f. Sdb. 13. 4. 04 (F: købm. Jørgen H. K. og Julie Bruhn); g. Sdb. 10. 4. 31 m. købm. Hans Tranekjer, f. Jejsing 19. 3. 00. Eks. fra Den Jydske Handelshøjsk. 25, husholdningssk. Søbysøgård. Huslig i Charlottenlund, England og Frankrig. Jernbanegade 36, 6400 Sønderborg.

12 *Wolff, Kate*, f. Stolberg, forretningsindehaver, f. Skovby 16. 2. 05 (F: hestehandler Bent S. og Marie C. Hansen); g. Sdb. 1. 8. 30 m. ing. Adolf C. Wolff, f. Sdb. 30. 11. 99. Handelshøjsk. eks. Årh. 25. Kontorass. Sdb. til 30, indehaver af specialforretning »Astor« Sdb. 54. Søndre Landevej 10, 6400 Sønderborg.

**s 22**

13 *Beck, Peter Christiansen*, lektor, f. Ull. 22. 3. 00 (F: gdr. Peter A. C. B. og Eline Christiansen); g. Ull. 27. 7. 34 m. Margrethe B. Thomsen, f. Brobøl 23. 11. 05. C. ma. 28. Vikar Sønderborg Statssk. 29, ans. Vestjysk Gymn. Tarm 29, lkt. Åb. Statssk. 43. Forst Allé 33, 6200 Åbenrå.

14 \**Christensen, Frederik*, forpagter, f. Vol. 29. 9. 03. Broballe, 6430 Nordborg.

15 \**Holst, Aase Lise Skou*, f. Nielsen, f. Ordrup 2. 12. 03. Sortedam Dossering 101, 2100 København Ø.

16 *Jepsen, Iver Peter*. Afgået ved døden.

17 *Madsen, Maria Catharina*, sygeplejerske, f. Blans 30. 3. 00 (F: gdr. Andreas M. og Marie Petersen). Forberedelseks. til med. embedseks., sygeplejerskeudd. Sygeplejelæ. Testrup Højsk., Bispebjerg Hosp., Rødkilde Højsk. — Form. f. Dansk Sygeplejeråd 41-68.

Fensmarkgade 3, 2200 København N.

18 *Reimer, Karen-Louise*, fysioterapeut, f. Silkeborg 10. 8. 03 (F: bankdir. Lauritz C. H. R. og Andrea Stokholm). Fysioterapeuteks. Teilmann 36. Privat praksis, ans. Landshosp. Sdb. 46.

Perlegade 44, 6400 Sønderborg.

19 *Rossen, Andreas Peter*, lektor, f. Hygum 23. 10. 03 (F: pakmesterform. Carl C. R. og Sophie Nielsen); g. Årh. 22. 10. 31 m. Elga Gravesen, f. Ryomgård 27. 12. 12. C. m. 28. Kst. adj. Marselisborg Gymn. 29, adj. sst. 31, lkt. sst. 41, Årh. Statsgymn. 58. Till. fagkonsulent i Direktoratet f. gymnasiesk. og hf. 45.

Haslevej 42, 8230 Åbyhøj.

## m 22

20 *Krarrup, Tyge Just*. Afgået ved døden.

21 *Paulsen, Johan Jessen*, bankdirektør, f. Varnæs 17. 4. 01 (F: gdr. Peter P. og Maren Juhler); g. 29. 7. 27 m. Marie Johansen, f. Bovrup 26. 6. 01. C. polit. 27. Sekr. Sønderjydske Hypoteklånepfond 27, fuldm. sst. 30, adm. dir. A/S Tø. Landmandsbank 37. — Medl. af Tø. byråd 37, borgmester 39-70. Form. f.: Sønderjyllands Erhvervsråd, Dansk Landbrugs Realkreditfond, Det konservative Folkepartis amtsudv. f. sønderjydske storkreds 54-69, A/S Plantningsselsk. Sønderjylland, repr.sk. f. forsikringsselskaberne Danmark. Medl af talrige bestyrelser. — Litt. virks.: Økonomiske artikler i dagspressen og faglitt. tids-

skr. vdr. landbruget og forholdene i Sønderjylland.

Vestergade 14, 6270 Tønder.

## r 22

22 *Back, Bolette Dorothea*, f. Paludan Andersen, husmoder, f. Ringive 20. 7. 06 (F: provst Lars F. A. og Louise Paludan); g. Ull. 31 m. civiling. Carl E. Back, f. Viby J. 25. 7. 04.

Pebringe Overdrev, 4653 Karise.

23 *Bladt, Christen*, gartner, f. Ket. 20. 4. 04 (F: gartner N. B. og Anne C. Christensen); g. m. sygeplejerske Hannchen M. M. Laut, f. Holm 3. 8. 04.

Kettingvej 27, 6440 Augustenborg.

24 *Jensen-Fangel, Oluf Frederik*, distriktstoldchef, f. Grundfør 14. 1. 06 (F: mejeribest. Hans J.-F. og Anne Jensen); g. 1<sup>o</sup> 26. 9. 31 m. Gjertrud K. Sørensen, d. 1. 7. 44; g. 2<sup>o</sup> Gurre 45 m. Rigmor A. de Fine Bunkeflod, f. Helsingør 5. 8. 03. Toldvæsenets fageks. 24. Toldelev Sdb. og Gedsler 22-25, toldmedhj. Gedsler 25, toldass. sst. 28, Assens 28, Odense 35, overtoldass. Helsingør 44, toldkontr. Svendborg 50, Helsingør 60, toldforvalter Rødby Havn 63, distriktstoldchef sst. 69. — Form. f. Rødby Menighedsråd.

Kragesøvej 1, Rødby Havn, 4970 Rødby.

25 *Kjølseth, Birger N.* Afgået ved døden.

26 *Kofoed, Ella*, f. Pedersen, husmoder, f. Årh. 19. 6. 06 (F: tilsynsofficiant Ludvig P. og Edle M. S. P.); g. 2. 7. 27 m. musikdirigent Hans W. Kofoed, f. Helsingør 15. 12. 99. Handelssk.eks. Boghandlermedhj.

Østre Stationsvej 38<sup>a</sup>, 5000 Odense.

27 \**Mortensen, Agnes*, f. Diemer, f. Nykøbing M. 10. 8. 05.

Rindbyvej, 6720 Nordby Fanø.

28 *Palmus, Frederik Hansen*, pensionist, f. Sdb. 15. 1. 06, g. Sdb. 28. 1. 34 m. Anni P., f. Sdb. 19. 2. 08. Kolonialudd. I lære hos købm. P. Sønnichsen, Sdb., derefter 38 år hos købm. Fr. Tingleff, Sdb.

H. P. Hanssens Vej 20, 6400 Sønderborg.

29 *Pedersen, Karla Marie Waldorff*, f. Knudsen, overassistent, f. Roskilde 11. 6. 05 (F: stationsforst. Peter M. K. og Birthe M. Jensen); g. Fiskebæk 24. 11. 34 m. kontorbest. Viggo W. Pedersen, f. Frederikshavn 19. 3. 05. Kontorudd. Overass. Frederikshavn kommune.  
Havnegade 10 B<sup>3</sup>, 9900 Frederikshavn.

30 *Schmidt, Lauritz Nissen*, f. Hejsager 13. 4. 05.

31 *Trampedach, Erna Maud*, kontorassistent, f. Slagelse 26. 1. 06 (F: jernbanepakmester Andreas T. og Marie N. Hertz); g. 24. 3. 34 m. kasserer Erik Mortensen, f. Helsingør 5. 2. 10, d. 25. 2. 43. Kontorudd.  
Mads Holms Vej 32<sup>1</sup>, 3000 Helsingør.

#### s 23

32 *Biering Margrethe* (Grethe), gymnasieoverlærer, f. Thyregod 18. 1. 05 (F: provst Thorvald B. og Karen I. Jepsen). Læ.eks. 26, diplom i fransk Université de Poitiers 27, faglæ.eks. engelsk 36. Læ. Ahlmann-Sk., Sdb. 27, Duborg-Sk., Fl. 47. — Korpschef f. Dansk Pigespejderkorps, Sydslesvig.

Duborg-Skolen, Ritterstrasse 27, Flensborg. † 07.10.2006

33 \**Johannsen, Svend*, lektor, f. Kbh. 8. 5. 03 (F: lokomotivfører L. C. J.); g. m. Eva E. R. Hansen, f. Odense 22. 8. 05. C. ma. 30. Adj. Roskilde Katedralsk. 31, lkt. sst. 48.  
Allehelgensgade 13, 4000 Roskilde.

34 *Lassen, Anna C.* Afgået ved døden.

35 *Petersen, Hans.* Afgået ved døden.

#### m 23

36 \**Clausen, Jes Jessen*, fuldmægtig, f. Mjølndal 31. 1. 03.  
Tværvej 18, Karlslunde Strand, 2690 Karlslunde.

37 *Hansen, Christian Friedrich*, gårdejer, f. Munkemølle 14. 6. 04.  
Lindegård, 6350 Kollund.

38 *Hansen, Peter.* Afgået ved døden.

39 *Iversen, Johannes*, statsgeolog, f. Sdb. 27. 12. 04 (F: sparekassedir. Hans I. og Anna Asmussen); g. Hjortdal 11. 10. 39 m. Aase Thorlacius-Ussing, f. Odense 27. 12. 09. M. sc. 30, dr. phil. 36, delt. i eksp. til Vestgrønland, 32, 37, stud.rejser Sverige, Finland, Tyskland, England, U.S.A. Ass. v. Danm. geol. Undersøg. 31, afd.geolog sst. 38, statsgeolog 42; till. lkt. v. Kbh.'s Univ. 55.  
Rørskærvej 10, 2820 Gentofte.

40 *Møller, Christian*, professor, f. Hundsløv 22. 12. 04 (F: grosserer Jørgen H. M. og Marie Terkelsen); g. Søllerød 20. 6. 31 m. Kirsten E. J. Pedersen, f. Skodsborg 8. 9. 01. M. sc. 29, dr. phil. 32, stud.oph. Rom, Cambridge 34-35. Vid. ass. v. Niels Bohr Institutet 31, lkt. sst. 33, docent Kbh.'s Univ. 40, professor sst. 43. Dir. f. CERN's studiegruppe 54-57, dir. f. NORDITA 57, medl. af Det kgl. Danske Videnskaberne Selskab 43 (dets sekr. 59), af Kungl. Fysiografiske Sällskapet i Lund 59, af Det kgl. Norske Videnskabers Selskab Trondheim 59, af Det Norske Akademi i Oslo 64, af Kungl. Svenska Vetenskapsakademi 67. Æresdoktor Åbo Akademi 68. Tildelt Ole Rømer medaljen 66, H. C. Ørsted medaljen 70. — Medl. af CERN's Scientific Policy Committee, af Comité Scientifique de l'Institut Solvay, af red.komiteerne f. Nuclear Physics, f. Inter-science Monographs, f. Nuovo Cimento, af best. f. Rask-Ørsted Fondet og f. Carlsbergs Mindelegat. — Litt. virks.: The Theory of Relativity (Oxford 52), 94 vidensk. afhandlinger i tidsskr. i ind- og udland.

Frøhlichsvej 42a, 2920 Charlottenlund.

41 *Paludan-Andersen, Otto Frederik*, as-surandør, f. Ringive 28. 8. 04 (F: provst Lars F. A. og Sophie L. Paludan); g. m. Eli P.-A. Handelssk. m. v. samt udd. i handel hjemme og i udland. Selvst. assuranceforr. Kbh. 35.  
Ved Smedebakken 12, 2800 Lyngby.



42 *Thomsen, Harald*. Afgået ved døden.

**r 23**

43 *Andersen, Anna*, pensionist, f. 20. 8. 04 (F: husmoder Christine A.). På kontor i Tø. og Sdb. Almsted, 6440 Augustenborg.

44 *Brusendorff, Gunvor*, f. Baggesen. Afgået ved døden.

45 *Clausen, Anna Marie Margrethe*, f. Petersen, husmoder, f. Ulk. 23. 3. 07 (F: gdr. Peter A. P. og Anne M. M. Kryhlmann); g. 4. 4. 28 m. forsikringsinsp. Christian J. Clausen, f. Ulk. 4. 12. 98, d. 15. 10. 64. Husgerningsudd. — Medl. af Ulk. Børneværn. 6471 Vollerup.

46 *Eggert, Johannes Neergaard*, se nr. 166.

47. *Frøhlich, Olaf*, f. Sdb. 20. 5. 06

48 *Jessen, Anna-Sophie*, malerinde, f. K.-Hør. 11. 8. 07 (F: proprietær Hans-H. J. og Ella A. J.). Bello Horizonte, Camino Tracho, Campello, Alicante, E Spanien.

49 *Jørgensen, Viggo Julius*, købmand, f. Sdb. 23. 6. 07 (F: købm. Viggo H. J. og Maria F. Frantzen); g. Sdb. 33 m. Ella Christensen, f. Skanderborg 11. 10. 10. Handelssk.eks., manufakturudd. I lære Åb. 23, ekspedient Had. 26, Odense 28, købm. Sdb. 30. — Medl. af best. f. Sdb. Handelsstandsfor., f. Nordisk Indkøbs Central, Kbh. Sundquistgade 5, 6400 Sønderborg.

50 *Knudsen, Poul Richard*. Afgået ved døden.

51 \**Kærsaa, Theodor*, bankfuldmægtig, f. Hjortdal 26. 9. 05. Søndre Landevej 53, 6400 Sønderborg.

52 \**Larsen, Karl*, møbelhandler, f. Sdb. 3. 11. 06. Jernbanegade 4, 6400 Sønderborg.

53 *Laustsen, Niels Ernst*, kontorassistent, f. Årup 25. 9. 05 (F: baneform. Jens L. og Kar. Jensen); g. Kværs 1. 3. 30 m. Soph. Dethlefsen, f. Kliplev 19. 3. 07. Kontorass. v. D.S.B. Smedebakken, Adsbøl, 6300 Gråsten.

54 *Mai, Jørgen*, apoteker, f. Avn. 25. 5. 06. C. ph. 30. Tø. Apotek 30, Kgl. Hof Apotek, Kbh. 37, apoteket »Hosen«, Kbh. 46, apoteker i Tinglev 56. Tinglev Apotek, 6360 Tinglev.

55 \**Molzen, Gerda Dagmar*, f. Wolff, f. Sdb. 23. 11. 06. Perlegade 25, 6400 Sønderborg.

56 *Rasmussen, Gerda Marie*, f. Jørgensen, f. Sdb. 23. 12. 05 (F: manufakturhandler Viggo H. J. og Maria M. F. Franzen); g. Sdb. 3. 9. 42 m. civiling. Knud. O. Rasmussen, f. Kbh. 4. 3. 05. Har været lab.-ass., Landshosp. Sdb. H. C. Ørsted Værket, Tømmergravsgade, 2450 København SV.

57 *Sandholdt, Christian Anton*, f. Åb. 29. 5. 06. Udvandret til U.S.A.

58 \**Sauer, Harry Hans*, f. Detlefsen, bogholder, f. Sdb. 12. 5. 05. Lavendelstræde 10, 1462 København K.

59 \**Schmidt, Hans Christoffer Bang*, bogholder, f. Vamdrup 25. 2. 07. Villa Pax, Plantagevej, 6600 Vejen.

60 *Schwalm, Henry*, kontorchef, f. Assens 21. 1. 06 (F: lokomotivfører Johannes S. og Maren Laursen); g. Sdb. 32 m. Ellen Lock, f. Åb. 9. 1. 08. Ans. Handelsbanken Sdb. 23. Ringridervej 24, 6400 Sønderborg.

61 *Stuhr, Dora*, f. Petersen, f. Tandslet 23. 9. 06 (F: købm. Hans P. og Marie Jensen); g. Frb. 18. 5. 34 m. dir. Arne Stuhr, f. Ålborg 29. 5. 03. Eks. fra Kbh.'s Tilskærakademi. Kjoledirektrice til 35. Dyrehavevej 8, 2930 Klampenborg.

62 *Viuf, Hans Sørensen*, bestyrer, f. Sdb. 2. 5. 07 (F: urmager Søren H. V. og Sophie Vieth); g. Troy, N. Y. 40 m. Betty Litch-

field, f. Troy 13. 5. 16. Udvandret til U.S.A. 30, ans. Troy Country Club 33, bestyrer sst. 50.  
Country Club of Troy, New York, U.S.A.

## s 24

63 *Bach, Heinrich*, professor, f. Kiel 17. 7. 05 (F: vicesk.insp. Niels P. B. og Gertrud Brand); g. 1° 31 m. Inger Hald, f. Helle-rup 26. 8. 09, d. 16. 12. 62; g. 2° 64 m. museumsdir. Minna Heimbürger, f. Kbh. 19. 3. 32, ægteskabet opl. 67; g. 3° 70 m. ordblindepædagog Vibeke Aage Jensen, f. Fredericia 27. 9. 21. C. ma. 31, dr. phil. 37. Adj. Frederiksborg Statssk. 30, lkt. Kbh.'s Univ. 35, professor Årh. Univ. 38; till. rkt. f. Årh. Univ. 59-63. — Litt. virks.: Sprogvidenskabelige værker, bøger om middelalderens litteratur, afhandlinger.  
Æblehaven 1, 8240 Risskov.

64 *Christiansen, Christine*, f. Holst, læge-sekretær, f. Ull. 5. 9. 05 (F: læ. Jens J. H. og Margrethe T. Jacobsen); g. 1. 3. 33 m. farmer H. Peter Christiansen, f. Munkebjergby 29. 4. 93, d. 11. 8. 37. Sygeplejer-ske Sdb. 28, supplerende udd. Viborg Statshosp. og Årh. Fødselsanstalt. I Cana-da 33-39, ans. af U.S.A. som Escort-nurse for emigranter 46, lægeskr. Åb.  
Kystvej 36<sup>t</sup>, 6200 Åbenrå.

65 \**Johannsen, Eva E. Riis*, f. Hansen, f. Odense 22. 8. 05, g. m. lkt. Svend Jo-hannsen.  
Allehelgensgade 13, 4000 Roskilde.

66 \**Moesgaard, Frode Holm*, lektor, f. Usserød 14. 6. 04 (F: overbibliotekar Niels M. og Valborg K. Holm). C. ma. 34. Timelæ. Hjørring Gymnasium 42, adj. sst. 44, lkt. sst. 56.  
Højagervej 4, 9800 Hjørring.

67 *Schlanbusch, Henning*, politiassessor, f. Frb. 1. 4. 05 (F: toldforvalter Erik M. S. og Nanna G. Gamborg); g. Esbjerg 6. 11. 37 m. violinist Cæcilie J. K. (Lilli) Pedersen, f. Esbjerg 5. 2. 04. C. j. 30. Sagfører-fuldm. Viborg 31, dommerfuldm. Varde 32, politifuldm. sst. 34, politifuldm. Vejle 46. Till. forst. f. Vejle Hospital 51. —

Form. f. bygningskomm. i Vinding kom-mune 58-60. — Litt. virks.: Herlighedsbegrebet i dansk ret i Fra Ribe Amt 37, et kapitel i Den 19. september.  
Kirketorvet 10, 7100 Vejle.

## m 24

68 \**Biehl, Hans F.*, civilingeniør f. Had. 27. 10. 04. C. polyt. 31.  
Bellahøjvej 40 B, 2700 Brønshøj.

69 *Hobwü-Christensen, Erik*, professor, f. Br. 25. 9. 04 (F: gdr. Jens A. Christensen og Mathilde Hohwü); g. Kbh. 16. 10. 36 m. fysioterapeut Gudrun G. Hanssen, f. Odessa 7. 1. 13. C. ma. 31, dr. phil. Kbh.'s Univ. 31. Vidensk. ass. Kbh. Univ. zoo-fysiol. lab. 31, prof. v. Kungl. Gymn. Centralinst., Stockholm 41, prof. v. Kbh. Univ. og rkt. f. Danm. Højsk. f. Legems-ø. 62-64. ILO-ekspert Indien 61-62. — Medl. af Det kgl. danske Videnskabernes Selskab 40, dr. med. h. c. Karolinske Inst., Stockholm 48.  
Gl. Kyrkvägen 24, 18233 Danderyd, S Sverige.

70 *Nielsen, Johannes C.* Afgået ved døden.

71 *Ousen, Niels*, tandlæge, f. Kbh. 10. 2. 06 (F: apoteker Johannes O. og Henriette Thorup); g. Kbh. 22. 3. 35 m. tandlæge Agnete Munkebo, f. Odense 22. 3. 10.  
Hauchsvej 21, 4180 Sorø.

72 *Simesen, Karen Hejde*. Afgået ved døden.

73 *Simesen, Margrethe Hejde*. Afgået ved døden.

## r 24

74 *Christensen, Poul*, f. Kbh. 16. 3. 06.

75 *Christiansen, Antonie*, f. Hannibal, lærer, f. Sdb. 19. 5. 07 (F: overpakkemester Hans H. og Marie Hansen); g. Sdb. 5. 9. 30 m. viceinsp. Werner Christiansen, f. Hjerpsted 10. 1. 05. Læ.eks. Tø. 28. Læ. privatsk. Sdb. 29-30, Tø. kommunesk. 48.  
Brorsonsvej 37, 6270 Tønder.

- 76 *Eggert, Kirsten Dorrit*. Afgået ved døden.
- 77 *Fonsbøl, Ingeborg*, f. Biering, f. Thyregod 11. 6. 08 (F: provst Thorvald B. og Karen I. Jepsen); g. Gauerlund 2. 1. 38 m. spgr. Anton A. Fonsbøl, f. V. Vedsted 6. 4. 08. Læ.eks. Årh. 33. Sdr. Bork, 6893 Hemmet.
- 78 *Fries, August*. Afgået ved døden.
- 79 *Gadeberg, Victor Henry*, f. Jensen. Afgået ved døden.
- 80 *Gormsen, Karen Margrethe*, f. Bune, f. Strib 3. 10. 08 (F: stationsforst. George S. B. og Johanne K. C. Mathiassen); g. Lyngby, Djursland 18. 7. 35 m. læge Gorm C. Gormsen, f. Glamsbjerg 1. 4. 04. Oph. i England 29-30, kontorass. 31-35, i Grønland 35-39, sekr. f. ægtemanden 39. Odensevej 8, 5750 Ringe.
- 81 \**Hansen, Hans*, gartner, f. Ull. 1. 9. 06. Gartneriet Humlehøj, 6400 Sønderborg.
- 82 *Huusmann, Ejnar*, lektor, f. Åb. 12. 12. 06 (F: insp. Peter H. og Emmy H.); g. 41 m. Karen M. H., f. Frb. 22. 6. 08. Alm. forberedelseseks., civiløkonom. Hybenvej 36, 2830 Virum.
- 83 *Ipsen, Christel, Margrethe*, amtssundhedsplejerske, f. 10. 4. 07 (F: overlæge Johannes I. og Emma Engel). Vævelæ., sygeplejeudd., kursus f. sundhedsplejersker. Sundhedsplejerske Korsør 43, amtssundhedsplejerske Sorø 65. Lillemarksvej 11, 4180 Sorø.
- 84 *Jørgensen, Christian*. Afgået ved døden.
- 85 *Koch, Henrik Marius*, fuldmægtig, f. Nybøl 8. 1. 07 (F: bygmester Hans J. K. og Marie Jacobsen); g. 8. 12. 29 m. Marie L. Rossmann, f. Gelting 21. 2. 11. Kontorudd. Elev magistratskontoret, Sdb. 25, ans. den sociale forvaltning, Sdb. kommune 29, fuldm. sst. 34. Søndre Landevej 91, 6400 Sønderborg.
- 86 \**Kock, Svend Ingemann*, kontorchef, f. Vojens 22. 12. 07. Enighedsvej 16 A, 2920 Charlottenlund.
- 87 *Krarup, Erik*, grosserer, f. Kbh. 14. 11. 08, g. Ordrup 35. Søllerød Park 13/21, 2840 Holte.
- 88 \**Lange, Christian*, bogholder, f. Sdb. 11. 5. 07. Hjejlen 8, 6400 Sønderborg.
- 89 *Lyck, Hans*, direktør, f. Avn. 18. 2. 08 (F: dir. Asmus L. og Anne L.); g. Ull. 29. 10. 32 m. Christine Philipson, f. Blans 21. 12. 07. 6384 Avnbøl.
- 90 *Nyman, Hans*, forretningsmand, f. Sdb. 27. 3. 07 (F: importør Peter N. og Margrethe Petersen); g. 1° 34 m. Elly Riedel, f. Sdb. 17. 11. 13, d. 62; g. 2° 66 m. Hilde Ehrig, f. Bad Salzuflen. Handelssk.eks. Sdb. Oliefabrik 24, ans. fa. P. Nyman, Sdb. 29, indehaver af samme 46, import- og eksportforretning, Bad Salzuflen 66. — Næstform. f. For. af Frugimportører i Provinsen. D 4902 Bad Salzuflen, Uhlenbrink 3, Vesttyskland.
- 91 *Petersen, Theodor Christian*, f. Sdb. 2. 2. 07.
- 92 *Rimmer, Thorvald Kristensen*, repræsentant, f. Føvling 10. 2. 07 (F: vagtmester Kristian K. K. R. og Ane C. Iversen); g. Kolding 5. 6. 31 m. Sigrid M. Aagaard, f. Hejls 4. 11. 05. Handelssk.eks. 26. Ansat DNK 24, repræsentant sst. 30. Bredstedgade 6, 5000 Odense.
- 93 \**Sauer, Hans Wilhelm Christian*, kontorassistent, f. Sdb. 16. 2. 07. Perlegade 89, 6400 Sønderborg.
- 94 *Schiøth, Gerda Kamp*, f. Hansen, kontorassistent, f. Sdb. 9. 8. 07 (F: købm. Hans P. H. og Marie C. H. Fogd); g. Sdb. 29. 5. 34 m. journalist Povl K. Schiøth, f. Lille Lyngby 21. 10. 07. Udd. v. P. & T. Kontorass. v. P. & T. Jomfrusti 1 A 3. th., 6400 Sønderborg.

95 *Schmidt, Frode Bang*, overassistent, f. Vamdrup 9. 2. 08 (F: stationsforst. Laurits H. S. og Louise Juhl); g. Odense 25. 12. 37 m. Marie Olsen, f. Svendborg 17. 12. 06. Handelsk.eks., kontorudd. Ans. advokatkontorer og handelsvirksomheder 24-48, derefter kommunalt ansat.  
Drewsensvej 4, 4. tv. 5000 Odense.

96 *Thomsen, Christian*, kurve- og trævarehandler, f. Sdb. 30. 7. 07.  
Perlegade 40, 6400 Sønderborg.

97 *Tobiesen, Gustav Friedrich Walther*, f. Fl. 24. 11. 06.

98 *Tryk, Marie Dorothea*, f. Jørgensen, husmoder, f. Sdb. 25. 8. 07 (F: hypotekmægler Peter J. og Caroline Brügge); g. Sdb. 14. 5. 31 m. køb. m. Laust Tryk, f. Vester-Terp 6. 7. 05.  
Perlegade 83 A, 6400 Sønderborg.

99 *Wulff, Laura*, f. Damgaard, kontorassistent, f. Branderup 8. 7. 07 (F: overpakmester Chr. D. og Bodil C. Lautrup); g. Frb. 22. 12. 36 m. repræsentant Holger Wulff, f. Kbh. 26. 5. 06. Udd. i P. & T. Kontorist 35, kontorass. II 47, kontorass. I 61.  
Gærdet 4, 3460 Birkerød.

#### s 25

100 *Damgaard, Grete Fuglsang*, f. Kruuse. Afgået ved døden.

101 *Johannsen, Kaja*, f. Mailand, husmoder, f. Sdb. 21. 11. 06 (F: vinhandler Jens N. M. og Maria H. S. Knarhøj); g. Dyb. 11. 8. 37 m. grosserer Gustav Johannsen, f. Had. 28. 12. 01.  
Skolebakken 23, 2820 Gentofte.

102 *Kock, Rita Marie*, f. Helmer, f. Sdb. 9. 1. 07 (F: køb. Harald H. og Thyra Mailand); g. Sdb. 29. 8. 30 m. automobilforhandler Bruno Kock, f. Sdb. 15. 11. 00.  
Kastanie Allé 1, 6400 Sønderborg.

103 \**Nielsen, Dorothea* (Thea), f. Sdb. 8. 11. 06.  
Ordrupvej 19, 2920 Charlottenlund.

104 *Petersen, Peter Anker*, statsautoriseret revisor, f. Døstrup 25. 1. 06 (F: læ. Mads S. P. og Cicilie M. Jensen); g. Kbh. 34 m. Edith Nielsen, f. Kbh. 22. 1. 08. H.A. Handelshøjsk. Kbh. 27, H.D. sst. 34, revisoreks. 39. Beskikkelse som statsaut. rev. 39.  
Borgmester Jensens Allé 1<sup>4</sup>, 2100 København Ø.

105 *Thoisen, Peter*. Afgået ved døden.

106 *Veng, Annemarie Luise*, grosserer, f. Kiel 8. 2. 07 (F: grosserer Jørgen P. W. og C. L. Hansen).  
Strandvejen 82, 2900 Hellerup.

107 *Vinten, Anders*. Afgået ved døden.

108 *Wenk, Estrid Marie Skou*, f. Nielsen, f. Ordrup 5. 4. 07 (F: amtssk.konsulent Niels J. N. og Kirsten M. Skou); g. m. Robert Wenk, f. Kbh.  
Broholms Allé 13 F, 2920 Charlottenlund.

#### m 25

109 *Biehl, Carl Johannes*. Afgået ved døden.

110 *Bussenius, Regitze*, f. Larsen, laboratoriefuldægtig, f. Frb. 21. 8. 07 (F: oberst John V. L. og Emmy Bussenius).  
Sortedam Dossering 3<sup>2</sup>, 2200 København N.

111 *Duus, Peter*, læge, f. Tandslet 14. 3. 07 (F: gdr. Christian D. og Anna C. Damm); g. Zürich 54 m. Dorothy Berryman, f. Nokesville Va. 25. 5. 21. Stud. med. Kbh. 25-30, Heidelberg 43-46, c. me. 46, dr. med. 46. Emigration til U.S.A. 55. Prince George's General Hospital Cheverly 55-57, praktiserende 58. — Staff. Physician at Prince George's Gen. Hosp. 57. — Litt. virks.: Neurinomer (disp.)  
6117 Clearfield Dr. S. E. Washington. D.C. 20027, U.S.A.

112 *Hansen, Jens Michael Riis*. Afgået ved døden.

113 \*Hansen, Tage Vest, læge, f. Uldum 15. 9. 07.

Vestergade 4, 6270 Tønder.

114 Högstedt, Ingeborg, f. Knudsen, lektor, f. Bremen 24. 11. 05 (F: lkt. Peter K. og Maria H. Högstedt). C. ma. 31. Sangstudier Kbh., Paris, Oslo. Koncertvirksomhed. Timelæ. Viborg Katedralsk. 51, adj. sst. 53, lkt. sst. 61. Form. Alliance Française Viborg. — Sunget i dansk og norsk radio.

Sankt Mogens Gade 52, 8800 Viborg.

115 Jacobsen, Kjeld, overingeniør, f. Mariager 19. 5. 07 (F: landbrugskonsulent F. M. J.). Filosofikum 26, c. polyt. 31. Ans. A/S Nordiske Kabel- og Trådfabrikker 31, lab.forst. sst. 51, overing. sst. 60. — Medl. af Akademiet f. de Tekniske Videnskaber 65.

Hummeltoftevej 125, 2830 Virum.

116 Jørgensen, Peter Louis. Afgået ved døden.

117 Lassen, Eskild, kriminalassistent, f. Tandslet 15. 11. 06.

Brønsholm, 2980 Kokkedal.

118 Lauterbach, Walter Friedrich Robert, kontorchef, f. Løgumkloster 3. 9. 06 (F: bogholder Alfred L. og Anna C. Jensen); g. Kbh. 6. 5. 37 m. Anna T. Bjerg-Nielsen, f. Kongsted 31. 3. 00. C. merc. Handelshøjsk. Kbh. Bogholder 38, kontorchef 46. Ordrupvej 175, 2920 Charlottenlund.

119 Rudebeck, Nis Herman, kornkøbmand, f. Sdb. 7. 6. 07 (F: kornkøbm. Andreas P. R. og Marie Schmötsch); g. London 31 m. Muriel Gidley-Lake, f. London 27. 9. 08. Kolding Købmandssk. Kornforretn. Kolding 25, London 28, selvst. H. Rudebeck & Co. Ltd. London 34. — Rådsmedl. London Corn Trade Association, form. f. Building Block Manufactures m.v. The Gote, Streat, Hassocks, Sussex, England.

120 Skjoldborg, Poul Anders, underdirektør, f. Herning 31. 8. 07 (F: sgpr. Jens P. K. S. og Agnes C. A. Jørgensen); g. Frb.

28. 9. 31 m. Ruth Lauritzen, f. Frb. 28. 9.

11. C. polyt 30, Ans. F. L. Smidth og Co. 30, ledet start af cementfabrik v. Grenoble 34-35, chefkemiker Aalborg Portland Cementfabrik »Rørdal« 36, drifts- ing. sst. 49, underdir. og leder af fabriken 63, teknisk underdirektør APCF's hovedkontor Kbh. 70. — Form. f. Foreningen af danske Cementfabrikker, f. underudvalget f. luft under det af Industrirådet nedsatte miljøudvalg, medl. af hovedbest. f. Dansk Arbejdsgiverfor.

Juliusvej 12, 2820 Gentofte.

#### ra 25

121 Bonde, Jens Christian, postmester, f. Felsted 15. 2. 08 (F: overpostbud Jens J. B. og Anne C. Andresen); g. Kbh. 28. 6. 40 m. Marie E. Kofod, f. Allinge 31. 12. 18. Sagførerkontor 25, reservepostbud 29, postbud 32, ass. 39, overass. 58, postmester 66.

Helsingborggade 24<sup>2</sup>, 2100 København Ø.

122 Clausen, Jørgen. Afgået ved døden.

123 Eriksen, Jørgen. Afgået ved døden.

124 Hansen, Anne, f. Andersen. Afgået ved døden.

125 Hartvig, Karen, se nr. 253.

126 Jacobsen, Hans, bygmester, f. Aug. 3. 7. 07 (F: bygmester Christian J. og Anne M. Sørensen); g. Odense 24. 11. 45 m. sygeplejerske Karen M. B. Andersen, f. Ejby 5. 4. 13. Odense Tekniske Sk. 26-28. — Medl. af Aug. byråd 25 år, medl. af ligningskomm. 12 år, form. f. Aug. Idrætsfor. i en årrække.

Kettingvej 20, 6440 Augustenborg.

127 Jensen, Mary Christine, se nr. 257.

128 \*Møller, Aksel Hoffgaard, sparekassedirektør, f. Dyb. 28. 3. 08.

6310 Broager.

129 \*Møller, Nis Jørgen, optiker, f. Sdb. 30. 7. 08.

Jernbanegade 16, 6400 Sønderborg.



130 *Ohlsen, Johanne Marie*, f. Jensen. Afgået ved døden.

131 *Schmidt, Harriet*, f. Johansen, f. Frb. 11. 12. 08.

132 *Wolter, Anni*, f. Iversen, husmoder, f. Sdb. 2. 1. 09 (F: pedel Lorenz I. og Metha Hansen); g. 24. 10. 36 m. prokurist Hans Wolter, f. Sdb. 7. 8. 10. Kontorudd. Sigtunagade 9, 6400 Sønderborg.

#### rb 25

133 *Bøtzau, Jørgen*, hovedbogholder, f. Ull. 28. 11. 08, g. Sdb. 35 m. Kæthe Lorenzen, f. Sdb. 11. 5. 13. Ans. Sdb. Bys Sparekasse, nu Sparekassen Sønderjylland, siden 25. — Revisor i Sønderborg Samfundet. Ringgade 111, 6400 Sønderborg.

134 \**Dahl, Louise*, f. Callesen, f. Ull. 15. 8. 09. Vellinge, Malmø, S Sverige.

135 *Hansen, Johanna Elise Katharina*, f. Jørgensen, f. Sdb. 11. 5. 08.

136 *Hellesøe, Carl*, bogholder, f. Jels 21. 8. 08, g. 4. 8. 44 m. sygeplejerske Margrethe H., f. Lynge 11. 7. 18. Handelsskoleks. Arnkilgade 5, 6400 Sønderborg.

137 \**Jepsen, Annalise Gertrud*, f. Tobiesen, f. Fl. 4. 1. 08. Limfjordsvej 56, 2720 Vanløse.

138 \**Larsen, Helga Frederikke*, f. Viuf, f. 7. 6. 08. Skyttegade 20, 2200 København N.

139 *Lissau, Inger Frederikke Skov*, f. Nielsen. Afgået ved døden.

140 *Martin, Paul Joseph*, propriétaire, f. Sdb. 23. 6. 08 (F: cigarhandler Paul M. og Johanna Bertelsen); g. Montigny 33 m. Erica Martin, f. Tübingen juli 12. Købm.udd., studeret ved Ecole Universelle de Paris. Tecnico-commerciale for forsk. maskintyper og fabrikker i de fleste euro-

pæriske lande. — Medl. af Direction de V. R. P. de France.

2 Rue Albert Bosch, Montigny-Metz (Mlle), F Frankrig.

141 *Matzen, Mathias Christian*, biograf-ejer, f. Sdb. 23. 5. 08. Kastanie Allé 9, 6400 Sønderborg.

142 *Møller, Jørgen*. Afgået ved døden.

143 *Nielsen, Katharina Minna*, f. Reber. Afgået ved døden.

144 *Nygaard, Bent Agner*, fabrikant, f. Årh. 14. 5. 08 (F: togfører Niels J. N. og og Mine N.); g. Tø. april 35 m. Erna M. Dylmer, f. Tø. 22. 5. 09. Chef f. eget firma 46. Vidågade 17, 6270 Tønder.

145 *Ohlsen, Henry*, direktør, f. Korsør 25. 6. 08 (F: lokomotivfører Herm. O. og Johanne O.). Ing. Odense Teknikum 32. Ing. De Forenede Jernstøberier, Frederiksværk 33, forretningsf. Brdr. Egholm, Had. 34, indehaver af samme firma 44, dir. A/S Brdr. Egholms Eftf., Had. 60. Ryes Møllevej 44, 6100 Haderslev.

146 *Petersen, Elfride Christine*, f. Jensen, se nr. 260.

147 *Rose, Jørgen Peter*, oberstløjtnant, f. Aug. 4. 9. 07 (F: bygmester Johan L. R. og Magdalene Thomsen). Officersudd. Korntetsk., løjtnantsk., officersk., søofficersk. i U.S.A., pensioneret 67. Forbindelsesvejen 123, 9400 Nørresundby.

148 *Sloth, Kätke Klara*, f. Reimers, se nr. 271.

149 *Thyssen, Dora*, f. Staugård, husmoder, f. Sdb. 24. 4. 08 (F: automobilforhandler Jørgen S. og Mathilde Lausen); g. Sdb. 6. 2. 29 m. manufakturhandler Johannes Thyssen, f. Skærbæk 27. 3. 02. Perlegade 16<sup>2</sup>, 6400 Sønderborg.

#### s 26

150 *Bach, Birgitte*, f. Kruuse, husmoder,

f. Haslev 26. 8. 08 (F: amtslandinsp. Adam V. K. og Sigrid V. Olsen); g. Sdb. 12. 4. 33 m. lkt. Oluf Bach, f. Kiel 14. 12. 07. Den Suhrske Husmodersk. 27-28, nogle år på Kamgarnspinderiets kontor Sdb. Batterivej 27, 6400 Sønderborg.

151 *Clausen, Ellen Marie*, vicebibliotekar, f. Hygum 1. 9. 07 (F: førstelæ. Carl D. C. og Ellen M. Jessen). Afgangseks. Statens Bibliotekssk. Vicebibl. Sdb. Centralbibl. Viben 8, 6400 Sønderborg.

152 *Clausen, Katharina Margaretha*, f. Ley, husmoder, f. Fl. 4. 10. 07 (F: skibstømmer Peter H. L. og Elisabeth Herum); g. Rin. 14. 8. 35 m. overstyrmænd Axel C. Clausen, f. Ege. 4. 4. 05. Kontorudd., aftenhandelssk. Elev i korn- og foderstoffirma Sdb. 26-29, v. toldvæsenet i Ege. 29-37. Orkangervej 2, 6300 Gråsten.

153 *Emeis, Anna Katharina*, f. Jessen, f. Kliplev 8. 11. 07 (F: kreaturhandler Jes C. Hinrichsen og Anna S. Jessen); g. Fl. 1. 11. 30 m. lkt. Wilhelm Emeis, f. Fl. 26. 3. 09, d. 64. Filosofikum, 1. del af jur. embedseks. Th. Stormstrasse 9, Kappeln, D Vesttyskland.

154 *Henriksen, Mimi Theodora*, f. Holst, husmoder, f. Fl. 9. 1. 07. (F: vinhandler Andreas M. C. H. og Marie Martensen); g. 16. 10. 28 m. vinhandler Viggo Henriksen, f. Odense 18. 1. 98. Filosofikum 27, husholdningssk. Borggade 22, 6300 Gråsten.

155 *Iversen, Helga Maren*, f. Ludwigsen. Afgået ved døden.

156 *Jacobsen, Ove*. Afgået ved døden.

157 *Jensen, Helene Ege*, f. Petersen, f. Sdb. 19. 2. 08, g. Sdb. 44 m. dir. Hans Ege Jensen. Filosofikum 27. Direktionssekr. A/S Det Nordiske Kamgarnspinderi Sdb. 28-44. Parkgade 48, 6400 Sønderborg.

158 *Jäger, Ellen Cæcilie*, f. Behrendsen,

husmoder, f. Bov 10. 2. 07 (F: læ. Peter C. B. og Anna C. Knudsen); g. Sdb. 1. 8. 31 m. lkt. Willy Jäger, f. Ull. 7. 9. 06. Husholdningskursus Ankerhus. Dragonvej 8, 6270 Tønder.

159 *Jäger, Willy Christian*, lektor, f. Ull. 7. 9. 06 (F: mejerist Franz J. og Karen M. Jessen); g. Sdb. 1. 8. 31 m. Ellen C. Behrendsen, f. Bov 10. 2. 07. C. ma. 30. Lkt. Tø. Statssk. 62. Dragonvej 8, 6270 Tønder.

160 *Lind, Margrethe Johanne*, f. Ipsen, provisor f. Kbh. 28. 8. 08 (F: overkirurg Johannes I. og Emma C. Engel); g. Sdb. 28. 3. 35 m. apoteker Einar Lind, f. Ribe 17. 3. 07, d. 21. 4. 68. C. ph. Provisor Vojens Apotek 34-34, provisor Jerne Apotek Esbjerg 69. — Form. f. Jacob A. Riis' Børnehave Ribe, f. A/S Stauanger Plantage. Kurveholmen 20, 6760 Ribe.

161 *Lousen, Ruth Agnes Ingeborg*. Afgået ved døden.

162 *Petersen, Catharina Dorothea Dall*, f. Dall, lærer, f. Sdb. 27. 9. 08 (F: urmager Hans H. D. og Anna Thietje); g. 2. 2. 34 m. sk.insp. Johannes Petersen, f. Bov 29. 8. 08. Læ.eks. Tø. Leos Allé 24, 6270 Tønder.

163 *Schlanbusch, Else Gyrithe*, overassistent, f. Frb. 6. 10. 07 (F: toldforvalter Erik M. S. og Nanna G. Gamborg). Huslig 26-29, forsikringssk. 29-32. Ans. Nordisk Livsforsikring A/S Hafnia, Kbh. 29. Strandboulevarden 145<sup>ø</sup>, 2100 København Ø.

164 *Vinten, Agnete Vibeke*, tandlæge, f. Lønne 15. 3. 08 (F: sk.insp. Aage V. og Vibeke Rindom). C. odont. 31. Skoletandlæge Sdb. Komm. Nygade 8, 6300 Gråsten.

## m 26

165 *Bang, Karen Margrethe*, f. Thomsen, f. Silkeborg 9. 6. 06 (F: mellesk.læ. Lauritz T. og Jenny L. Nielsen); g. 33 m. kriminalkommisær Oluf W. Bang, f. Ål-

borg 9. 4. 05. Journalist 26-27, kontorass. Toldvæsenet 28-33.  
Vester Voldgade 2<sup>o</sup>, 1552 København V.

166 *Eggert, Johannes Neergaard*, disponent, f. Skive 25. 5. 07 (F: sgpr. Knud P. E. og Edith B. de Neergaard); g. Nybøl 12. 6. 37 m. Ellen Durban-Hansen, f. Oslo 7. 7. 07. Højere handelseks. Niels Brock 28.  
Engbakkevej 12, 2920 Charlottenlund.

167 \**Hansen, Jørgen Jepsen*, f. Ket. 8. 12. 06.  
Borgbygård Allé 17, 2770 Kastrup.

168 *Hansen, Karen Gerda Riis*, fuldmægtig, f. Herning 23. 4. 08. Civiløkonom 37. Fuldm. Tuborgs Bryggerier.  
Gudenåvej 5, 2720 Vanløse.

169 *Holst, Lydik Jacobsen*, lektor, f. Hellevad 27. 7. 07 (F: førstelæ. Jens J. H. og Margrethe Jacobsen); g. Spandet 19. 7. 36 m. timelæ. Gudrun Knudsen, f. Hinge 9. 7. 15. C. ma. 31.  
Kløvervej 13, 6880 Tarm.

170 \**Jobansen, Niels*, retsassessor, f. Tø. 16. 6. 06.  
Dommergården, 4720 Præstø.

171 *Langendorff, Mathias*, prokurist, f. Dyb. 31.1. 07 (F: landm. Jørgen L. og Helene Skau); g. Hammel 11. 7. 41 m. Ester M. Olesen, f. Vium 20. 8. 18. Ans. Handelsbanken, Sdb. 26, O. G. Høger Maskinfabr., Årh. 49.  
Marselis Boulevard 20, 8000 Århus C.

172 *Michelsen, Hans Marinus Karenus*. Afgået ved døden.

173 \**Nyholm, Axel Christoffer*, f. Bremen 15. 7. 07.  
Via Nicola Fabrizi, Roma, I Italien.

## ra 26

174 *Andresen, Andreas*, førstelærer, f. Ket. 7. 10. 09 (F: musiker Andreas A. og Anna C. Jensen); g. Sdb. 36 m. Ingeborg Andresen, f. Had. 12. 7. 08. Læ.eks. Had.

31, Vikar Br., læ. Guderup, førstelæ. Fynshav 40. — Form. f. ungdoms- og børneværn, f. samaritterfor., instruktør Dansk Røde Kors.  
6450 Fynshav.

175 *Asmussen, Peter*, gårdejer, f. Kværn 17. 8. 09 (F: landm. Thomas A. og Bothilla M. Christensen); g. Dyb. 12. 11. 43 m. Else Jepsen, f. Dyb. 23. 6. 24. — Form f. skole-nævn og skolekommission.  
Vestermark, 6475 Kegnæs.

176 \**Bonde, Hans*, f. Alnor 31. 12. 08.  
6383 Rinkenæs.

177 \**Bonefeld, Olav Jørgen*, gårdejer, f. V.-Sot. 16. 2. 10.  
Snogbæk, 6385 Vester-Sottrup.

178 *Carstensen, Anne Helene*. Afgået ved døden.

179 *Clausen, Max Peter*, regnskabsfører, f. Sdb. 12. 2. 10 (F: overpostbud Nicolai C. og Louise M. H. Grimm); g. Hårby 9. 7. 44 m. sygeplejerske Agathe Ehlers, f. Strandby 30. 1. 15.  
Kongevej 1, 6400 Sønderborg.

180 *Danielsen, Margrethe Marie*, f. Hansen-Fogd, husmoder, f. Sdb. 21. 12. 09 (F: gdr. Christian H.-F. og Maria M. Christensen); g. 7. 2. 31 m. landm. Hans Danielsen, f. Kegnæs 28. 10. 02.  
6474 Skovby Als.

181 *Ecklon, Emil Jacob*, rentier, f. Aug. 5. 12. 08 (F: slagtermester Wilhelm E. og Lucie Asmussen); g. Langenhagen, Holsten 5. 12. 42 m. Jenni Boller, f. Langenhagen 27. 5. 22. Landvæseneselev 26-30, landbrugssk. 31-32. Forvalter Ulkebølgård 33, Gammelgård 36, Gutsverwaltung Wilhelminenhof bei Preetz 38, Gutsinspektor Löhndorf bei Wankendorf 47-68.  
2351 Ruhwinkel über Neumünster, D Vesttyskland.

182 *Eggert, Erica Neergaard*, oversygeplejerske, f. Nørup 27. 3. 10 (F: sgpr. Knud H. P. E. og Edith B. de Neergaard). Sygeplejeeks. Kbh.'s Kommunehosp. 35, eks. fra

sygeplejekursus Årh. Univ. 49. Sygepleje-  
ass. 37, fung. instruktionssygepl. 49, over-  
sygepl.ass. 51, oversygepl. 55.  
Upsalagade 1, 1. th., i gaden, 2100 Kø-  
benhavn Ø.

183 \**Hansen, Andreas*, prokurist, f. Dyb.  
30. 8. 09.

Ørstedsgade 41, 6400 Sønderborg.

184 *Jessen, Christian*, sparekassedirektør,  
f. Snogbæk 31. 5. 10 (F: skatterådsform.  
Christian J. og Cathrine J.); g. Dyb. 6. 6.  
35 m. Helene Jacobsen, f. Sundsmark 25.  
9. 10. Handelsmedhj.eks. Sparekasselev  
26, ass., fuldm., direktionsskr., kontor-  
chef, dir.

Dybbølgade 50, 6400 Sønderborg.

185 *Jessen, Thomas*, proprietær, f. K.-  
Hør. 24. 3. 09, g. Samsø 25. 5. 38 m. Else  
Thomsen, f. Samsø 12. 8. 10. Landbrugs-  
udd., Dalum 29. Ladefoged, forvalter, i  
England 34, forpagter af Maibølgård 38,  
ejer af samme 46.  
Maibølgård, 6472 Kirke-Hørup.

186 *Jørgensen, Peter*, gårdejer, f. Ø.-Sot.  
10. 12. 09 (F: gdr. Peter E. J. og Anna I.  
Asmussen); g. 10. 12. 50 m. Inger N. Pe-  
tersen, f. Stensballe 23. 12. 22.  
Øster-Sottrup, 6385 Vester-Sottrup.

187 *Krentel, Hans Aage*, f. Petersen, land-  
inspektør, f. Guderup 28. 2. 10.

188 \**Lorentsen, Helge Jacob Morten*, isen-  
kræmmer, f. Vamdrup. 7. 8. 09.  
6240 Løgumkloster.

189 *Schlanbusch, Poul Børge*, sparekasse-  
bogholder, f. Frb. 24. 1. 09 (F: toldforval-  
ter Erik M. S. og Nanna G. Gamborg);  
g. Had. 17. 8. 40 m. oldfrueass. Inger K.  
Olsen, f. Nykøbing S. 2. 4. 17. Handels-  
medhj.eks., banksk., udvidet handelssk.-  
eks., forsk. kurser. Volontør Sparekassen  
for Kbh. og Omegn 26, ass. Spare- og  
Lånkassen for Ulkebøl sogn, Sdb. 31, bog-  
holder sst. 34, prokurist sst. 68. — Medl.  
af best. f. Historisk Samfund f. Als og  
Sundeved, Civilforsvarsforbundet, Sønder-  
borg Samfundet.  
Gartnervænget 9, 6400 Sønderborg.

190 *Veldhuyzen, Therese Marie Anne*, f.  
Bonnixsen, f. Ull. 13. 6. 10 (F: læ. Chri-  
stian B. og Elisabeth C. Schmidt); g.  
Sundsmark 7. 5. 32 m. embedsmand Veld-  
huyzen, f. Groenlo, Holland 18. 5. 05. Te-  
lefonistudd.

Hof van Delftlaan 79, Delft, NL Holland.

191 *Viuf, Holger Hjort*, sektionschef, f.  
Sdb. 20. 9. 09 (F: urmager Søren H. V.  
og Clara S. F. Vieth); g. Kbh. 25. 9. 38 m.  
bogholder Minna Jørgensen, f. Kbh. 6. 3.  
11. C. polyt. Ans. Søminevæsenet 36, v.  
sammes torpedosektion 49, chef f. kon-  
struktionssektionen 52, chef f. værksteds-  
sektionen 66, till. fung. chef. f. teknisk  
sektion 68.

Saltværksvej 149, 2770 Kastrup.

#### rb 26

192 *Hviid, Hans Christian*. Afgået ved  
døden.

193 *Johansen, Karen*, f. Bødtker, bog-  
handler, f. Ålborg 28. 9. 09 (F: slagteridir.  
Anker B. og Nicoline M. Bursche); g. 9. 4.  
36. Driver boghandel og bogtrykkeri.  
Toldbodgade 18, 6520 Toftlund.

194 *Jørgensen, Jes*, prokurist, f. Sdb. 29.  
9. 09 (F: hypotekmægler Peter J. og Caro-  
line Brügge); g. Sdb. 19. 1. 46 m. Ingeborg  
J., f. Holbæk 24. 3. 08.  
Vibevej 2, 6440 Augustenborg.

195 *Langwadt, Carl Christian*, se nr. 299.

196 *Larsen, Lydia Marie Lindberg*, f.  
Holm, f. Ødis 6. 3. 09 (F: vagtmester Al-  
bert J. H. og Karen M. Lauritzen); g. m.  
hotelejer Oscar G. Larsen, f. Slots-Bjergby  
12. 8. 97, afgået ved døden.  
Egevej 19, 6330 Padborg.

197 *Lorenzen, Peter*. Afgået ved døden.

198 *Lousen, Günther Jørgen Johannes*, se  
nr. 301.

199 \**Schmidt, Jacob Christensen*, arkitekt,  
f. Sdb. 21. 7. 09.  
Løkken 16-18, 6400 Sønderborg.

200 *Svensen, Peter*, Afgået ved døden.

201 *Viereck, Lilly Marie Mette*, f. Simon-  
sen, tegner og maler, f. Sdb. 21. 11. 09  
(F: kommunelæ. Simon P. C. S. og Doro-  
thea M. Andresen); g. Sdb. 29. 7. 35 m.  
sgpr. Carl Friedrich Viereck, f. Sdb. 3. 4.  
11. Forsk. tegne- og malersk. og kurser.  
Prins Valdemars Vej 3, 5000 Odense.

## s 27

202 *Bang, Gunder*, f. Sandholdt, f. Had.  
18. 2. 08 (F: smedemester Jørgen S. og Ca-  
thrine Hansen) g. Aug. 29. 12. 31 m. vice-  
sk.insp. Hans. W. J. Bang, f. Broballe  
20. 5. 06.  
Akacievej 49, 2830 Virum.

203 *Duus, Peter*, professor, f. Gud. 29. 9.  
08 (F: førstelæ. Christian H. D. og Enge-  
line Bohsen); g. Frankfurt 38 m. Erika  
Müller, f. Saarbrücken 9. 1. 10. Stud. med.  
Kiel, Berlin, Frankfurt, dr. med. Professor  
51. Direktør Neurologische Klinik Frank-  
furt. — Litt. virks.: Neurologiske og psy-  
kiatriske artikler.  
Thorwaldsensstrasse 33, Frankfurt am  
Main, D Vesttyskland.

204 \**Hansen, Dortha*, overlærer, f. Ra-  
gebøl 27. 11. 06.  
6310 Broager.

205 *Hansen, Karl Peter*, lektor, f. Sdb.  
5. 7. 09 (F: snedkermester Hans H. og  
Catharine F. Daniels); g. Kbh. 34 m. c. ph.  
Edith H., f. Kbh. C. ph. 33. Ans. Det kgl.  
Hof-Apotek, firma Bie & Berntsen, Kul-  
torvets Apotek, lkt. og afd.leder Danmarks  
Farmaceutiske Højsk.  
Løvsangervej 3, 2900 Hellerup.

206 *Hertz, Jens Michael*, statsadvokat, f.  
Hellerup 29. 7. 09 (F: rkt. Jens M. H. og  
Fridrica Steincke); g. Frb. 24. 3. 37 m. c. j.  
Ellen M. Henriksen, f. Kbh. 14. 10. 09.  
C. j. Politifuldm. St. Heddinge købstad og  
Stevns og Fakse herreder 35, statsadv.-  
fuldm. hos statsadv. f. Sjælland 45, stats-  
adv. f. Sjælland 51.  
Vasehøjvej 13, 2920 Charlottenlund.

207 \**Holst, Jørgen Hansen*, lektor, f.  
Hjerting 3. 1. 09. C. ma. 33. Adj. Odense  
Katedralskole 35, lkt. sst. 53.  
Sadolinsgade 170, 5000 Odense.

208 *Högstedt, Birgit*, f. Knudsen. Afgået  
døden.

209 *Jessen, Christian*, sognepræst, f. V.-  
Sot. 25. 5. 09 (F: husmand Hans C. J. og  
Christine M. Frost); g. 13. 11. 36 m. Anne  
C. L. Toft, f. Slagelse 7. 2. 14. C. t. Kbh.  
33. Sekr. KFUM Roskilde 33, sgpr. Uge  
36, Agerskov 43, Skælskør 60, Ejstrup-  
holm 69.  
7361 Ejstrupholm.

210 *Larsen, Flemming Bussenius*, general-  
major, f. Kbh. 17. 11. 08 (F: oberst John  
V. L. og Emmy E. Bussenius); g. Had. 21.  
4. 35 m. Elna Ludvigsen, f. Had. 29. 6. 12.  
Afgangseks. Hærens Officersk. 31, gene-  
ralstabskursus 38, faglige skoler. Premier-  
løjtnant 31, fuldm. Krigsmin. 39, kontorchef  
sst. 46, oberstløjtnant 51, oberst 56,  
generalmajor 60. Chef f. Østre Landsdels-  
kommando 65, dansk repr. i Militærkomiteen  
og mil. rådg. v. den danske repræsenta-  
tion v. NATO 69. — Næstform. Kam-  
meraternes Hjælpefond 47, næstform. Komiteen  
til rejnsning af et mindesmærke f.  
Folke Bernadotte. Litt. virks.: kapitlet  
Osnabrückkommandoen i bogen Danske i  
Tyske Koncentrationslejre, fagl. artikler.  
18. Avenue de la Sapiniere, Bruxelles 18,  
B Belgien.

211 *Moos, Holger*, lektor, f. Nr. Nebel  
18. 5. 09 (F: sgpr. Peter H. M. og Martha  
Brammer); g. Klipleve 36 m. Gurli Nielsen,  
f. Kbh. 27. 4. 11. C. ma. 34. Timel. Åb.  
Statssk. 35, adj. sst. 40, lkt. 53.  
Langløkke 11, 6200 Åbenrå.

212 *Mørck, Friedrich Johann Peter*, so-  
cialinspektør, f. Sdb. 14. 5. 08 (F: fuldm.  
Jürgen M. og Eleonore Rasmussen); g. Vi-  
borg 28. 12. 37 m. Ellen L. Jespersen, f.  
Viborg 9. 11. 10 Handelsmedhjælpereks.  
Sdb., H. A. Handelshøjsk. Kbh., filosofik-  
um. Ass. v. socialkont. Viborg 33, Social-  
insp. Åb. 51. — Medl. af forsk. faglige



best. — Litt. virks.: Jubilæumsskifter vedr. alderdomshjem.

Jørgensgård 8, 6200 Åbenrå.

213 \*Nielsen, *Agathe*, kontorassistent, f. Sdb. 19. 3. 09.

Ordrupvej 21, 2920 Charlottenlund.

214 *Paulsen Jørgen*, museumsdirektør, f. V.-Sot. 19. 4. 09 (F: gdr. Jørgen P. og Sophie Lorenzen); g. Nybøl 4. 10. 35 m. Mimi Bladt, f. Stenderup 12. 2. 11. C. ma. 34, studierejser europæiske lande, U.S.A. og Canada. Timelæ. Sdb. Statssk. 34, ass. Frederiksborgmuseet 35, insp. sst. 38, dir. sst. 53. — Medl. af talrige best. — Litt. virks.: Billeder fra Treårskrigen 1848-49-50, Sønderborg Slot, Sønderjylland. Historisk Billedbog, Omkring Frederiksborg Slots Brand. Artikler og afhandlinger. Frederiksborg Slot, 3400 Hillerød.

## m 27

215 *Christensen, Hans Jørgen*. Afgået ved døden.

216 *Johannsen, Peter*, pensionist, f. Ull. 17. 5. 08 (F: gdr. Jes A. J. og Marie M. Jürgensen); g. Rin. 4. 11. 34 m. Metha Roost, f. Klipleve 8. 12. 10. Filosofikum. Ved landbruget fra 28. Ejendom i Tods-bøl 34, Virkelyst i Vamdrup 43-64. Bønstrup, 6580 Vamdrup.

217 *Jørgensen, Christian*, førstelærer, f. Stevning 24. 7. 09 (F: førstelæ. Jørgen J. og Anne M. Nielsen); g. 34 m. læ. Inger Mommsen, f. Ålborg 5. 4. 10. Læ.eks. 31, 3 års kursus Danmarks Læ.højsk., faglæ.eks. tysk. Esbjerg komm. Skolevæsen 31, Kbh.'s komm. Skolevæsen 32, Stevning skole 43. — Medl. af Sve. sogneråd 46-67, af Sdb. amts Skoledirektion 59. Stevning, 6462 Svenstrup Als.

218 *Jørgensen, Elisabeth*, f. Iversen, husmoder, f. Sdb. 31. 3. 09 (F: sparekassedir. Hans I. og Anna Asmussen); g. Årh. 41 m. bibliotekar Christian Jørgensen, f. Had. 23. 9. 16. Læ.eks. 31, faglæ.eks. 34. Læ. Årh. komm. Skolevæsen til 48. J. L. Heibergs Vej 6, 6400 Sønderborg.

219 *Kold-Christensen, Henning*, lærer, revisor, f. Jyderup 6. 2. 09 (F: overdyrlæge Richard K.-C. og Elsigne Pape); g. Rin. 12. 11. 38 m. Inger M. Lukassen, f. Kbh. 9. 12. 16. C. j. 39. Sekr. Direktoratet f. Vareforsyning 39, forsikringsvirks. 50, læ. og revisor 66. Rungsvvej 33, 9200 Skalborg.

220 *Stubbe, Anna Elisabeth*, f. Spandau 11. 10. 07.

221 *Tølle, Heinrich*. Afgået ved døden.

222 *Willesen, Otto*, hotelejer, f. Hørup 1. 3. 08 (F: hotelejer Andreas W. og Anne M. Krogh); g. 17. 4. 36 m. Anne C. Andersen, f. Kobbertoft 15. 5. 09. Kontorudd. Mommark Færge 28-30, agenturforr. 33-56, v. Sdb. mejeri og hotelvirksomhed 57. Kongevej 53, 6400 Sønderborg.

## ra 27

223 *Busch, Carl*, bankdirektør, f. V.-Sot. 6. 7. 10 (F: landpostbud Ludvig B. og Marie Hansen); g. 41 m. Ellen B., f. Middelfart 23. 3. 13. Bankudd., handelssk.eks., juridiske kurser. Ans. Landmandsbankens Sdb. afd. 27, Gedser-Warmemünde overfartens vekselkontor 37, Nykøbing F. afd. 39, hovedsædet 46, kontorchef Nakskov afd. 53, dir. Kalundborg afd. 59. Vænget 22, 4400 Kalundborg.

224 *Christensen, Jørgen*, gårdejer, f. Ø.-Sot. 31. 1. 11 (F: gdr. Hans C. og Anna Jacobsen); g. V.-Sot. 20. 6. 36 m. Anna Wrang, f. Holbøl 29. 11. 10. Landbrugssk.-ophold. Forpagter 36, gdr. 40. — Næstform. Andelsbanken, Sdb. afd., kasserer Sottrup Vandværk. Løghøjgård, 6385 Vester-Sottrup.

225 \**Dall, Jes*, boghandler, f. Kær 25. 12. 10. Storegade 29, 6440 Augustenborg.

226 *Gadeberg, Villy Johannes*, f. Jensen, toldpatruljemester, f. Malt 10. 10. 10 (F: grænsevagtimester Søren M. G. og Nikoline M. R. Jensen); g. Br. 24. 10. 37 m. Anne M. Holm, f. Br. 15. 17. 16. Udd. i kornbranchen, bogholder 27-36, gendarm,

overgendarm, vagtmester, overvagtimester, korpsvagtimester i grænsegendarmeriet, senere toldgrænsekorpset 36-69, toldparuljemester i toldvæsenet 69. — Hovedkass. f. Grænsekorpsfor. 54-69. Slotsbakken 21, 6300 Gråsten.

227 *Jacobsen, Carl*, fabrikant, f. Aug. 19. 9. 10 (F: bygmester Christian J. og Anne M. J.); g. 19. 4. 40 m. Henny Bach, f. Kjellerup 11. 9. 17. Manufakturhandelsudd., handelssk.eks., kjolefabrikation. Disponent i kjolefabr., prokurist sst. 34, overtaget Bælte- og Bijouterifabr., Rønde 69. 8410 Rønde.

228 *Jensen, Hans Andreas*, konditor. Strandvej 25, 6400 Sønderborg.

229 *Jespersen, Herluf Lygum*, metallsliber, f. Ødis Bramdrup 13. 6. 10 (F: overgendarm Niels J. og Andreas M. Lygum). Marselisborg Allé 33<sup>3</sup>, 8000 Århus C.

230 *Jessen, Hans Henrik*, se nr. 357.

231 *Jørgensen, Ella*, f. Christensen, husmoder, f. Skanderborg 11. 10. 10 (F: hospitalsinsp. Peter A. C. og Elna Larsen); g. Sdb. 33 m. manufakturhandler Viggo Jørgensen, f. Sdb. 23. 6. 07. Sundquistgade 5, 6400 Sønderborg.

232 *Kock, Bendix Jørgen*, ekspeditionssekretær, f. Vojens 29. 4. 10 (F: køb. Mathias K. og Marie K. Ravn); g. Had. 5. 6. 35 m. sekr. Ingeborg Wæver, f. Skovbølle 16. 9. 09. Bankudd. Christiansfeldvej 46, 6100 Haderslev.

233 *Møbes, Wilhelm*, f. Sdb. 5. 9. 10.

234 *Rosenkrands, Niels Peder*, direktør, f. Rødding 23. 2. 09 (F: toldvagtimester A. T. R. og Marie Pedersen); g. Kbh. 28. 10. 34 m. Conny Hejrskov, f. Viby J. 16. 4. 10. Højere handelssk., udd. i tekstilbranchen Tandslet, Sdb., Odense, Kbh., udd. på tekstilfabr. Førstemand i tekstil en gros 39, afd.chef 46, salgschef 53, eksportdir. tekstilfabr. 61. Fredskovhellet 22, st., 3400 Hillerød.

## rb 27

235 *Duus, Andreas*, f. Tandslet 6. 9. 10 (F: gdr. Christian D. og Anna C. Damm); g. Bangkok 24. 1. 40 m. Tove E. H. Christensen, f. Esbjerg 10. 6. 15. Regnskabsudd. Åb., Kbh., London, udd. i minedrift og administration Kalgoorhe School of Mines, Western Australia. Regnskabschef Christiani & Nielsen, Bangkok 38, attacheret Ministry of Industries, Western Australia 42, manager Midland Mining & Development Syndicate, W. A. 45, chief-accountant D. Couper, Johnston & Co., Bangkok 49, i Resource Surveys Explorations, Bangkok 58-67. Norgesgade 24, 6700 Esbjerg.

236 \**Fischer, Georg*, arkitekt, f. Sdb. 10. 4. 10. Østerbjerg, 7620 Lemvig.

237 *Hartmann, Franz*. Afgået ved døden.

238 \**Iversen, Christian*, stenhuggermester, f. Sdb. 22. 3. 11. Ringgade 181, 6400 Sønderborg.

239 *Jørgensen, Hans*, farvemester, f. Huholt 6. 12. 10 (F: parcellist Christen J. og Sofie C. Christensen); g. Ulk. 16. 11. 41 m. sygehjælper Wilhelmine J., f. Bredebro 3. 3. 20. Kontorudd. Skriverløkken 11<sup>1</sup>, 6400 Sønderborg.

240 *Jørgensen, Karla*, f. Clausen, kontorassistent, f. Dybbøl 9. 11. 10 (F: førstelæ. Carl D. C. og Ellen M. Jessen); g. Dyb. 21. 12. 47 m. sekr. Jørgen Jørgensen, f. Hundslev 26. 12. 01. Kontorudd., handelssk.eks. I lære Møller & Co., Sdb. 27, bogholder sst. til 36, husholdningssk. Borrehus 37, ans. DNK 37, kontorvikar siden 54. Dybbøl Landevej 16, 6400 Sønderborg.

241 \**Kruuse, Helmer*, politikommissær, f. Haslev 7. 7. 10. Englandsvej 42<sup>3</sup>, 2300 København S.

242 *Lyck, Ejnar*, direktør, f. Ull. 21. 8. 10, g. 35 m. Gudrun Westergaard, f. Shanghai.

Henrik Hertz Vej 10, 2920 Charlottenlund.

243 *Lyck, Jørgen Asmussen*, repræsentant, f. Dyb. 21. 3. 11 (F: købm. Johan A. L. og Ingeborg Jørgensen); g. Dyb. 4. 3. 34 m. Anne K. Hansen, f. Dyb. 28. 1. 12. Handelssk.eks. 29, udd. i kolonial- og foderstofbranchen i Sdb., Odder, Grenå. Kolonialforr. i Dyb. 34-48, agentur for Sønderjylland for Korn og Foderstof Kompagniet A/S, Årh. og Eriksen og Christensen A/S, Esbjerg. Dybbøl Landevej 22, 6400 Sønderborg.

244 *Philipsen, Hans Peter*, gårdejer, f. Dyb. 28. 12. 10 (F: gæstgiver Hans P. P. og Maria Jørgensen); g. Dyb. 30. 10. 42 m. Johanne P., f. Avn. 28. 7. 13. Gr. Landbrugssk. 35-36. Gårdejer 56. Frydendal, 6480 Dybbøl.

245 *Prinds, Andreas Hansen*, bogholder, f. Kirke-Hørup 12. 9. 09 (F: mejeribest. Hans M. H. P. og Kathrine M. Jepsen); g. Kegnæs 14. 8. 32 m. Johanne C. Mathiesen, f. Kegnæs 22. 9. 09. Kontorudd. Parkgade 41, 6400 Sønderborg.

246 *Reber, Vanda*, se nr. 366.

247 *Ries, Johannes*, forretningsfører, f. V.-Sot. 30. 4. 10 (F: kornhandler Andreas C. R. og Johanne M. Køpke); g. Kliple 9. 6. 35 m. prokurist Anne M. Skade, f. Kliple 14. 3. 13. Handelsudd. Toften, 6381 Kliple.

248 *Ringsted, Nina Agnete*, f. Larsen, f. Hellerup 26. 1. 11 (F: oberst John V. L. og Emmy Bussenius); g. m. overkirurg Axel Ringsted, f. Frb. 5. 2. 04. Udd. i gymnastik og svømning. Sannasvej 7, Hasseri, 9000 Ålborg.

249 *Schmidt, Mary Catharina*, f. Frederiksen, husmoder, f. Sdb. 20. 11. 10 (F: forretningsf. Peter F. og Maria Hinrichsen); g. Sdb. 6. 10. 35 m. auditor Kresten N. Schmidt, f. Arrild 4. 7. 01. Hersegade 7<sup>2</sup>, 4000 Roskilde.

250 *Seidelin, Eva*, f. Moos, husmoder, f.

Nybøl 6. 11. 10 (F: gdr. Peder H. M. og M. Magdalene Jensen); g. Nybøl 2. 8. 42 m. læge Mogens G. Seidelin, f. Odense 12. 7. 13. Barneplejerske Sdb. 27-28, Askov Højsk. 33, sygeplejeelev Landshosp., Sdb. 34, sygeplejerske sst. 38-42. — Medl. af menighedsrådet Th. Kingos sogn, Odense. Linde Allé 26, 5000 Odense.

251 \**Sisseck, Walther*, grosserer, f. Sdb. 21. 5. 10. Strandlodsvej 5, 2300 København S.

## s 28

252 *Beck, Andreas*. Afgået ved døden.

253 *Hartvoig, Karen*, overassistent, f. Slagelse 25. 8. 08 (F: fabrikmester Thorvald H. og Jenny Hansen). Vikar Statens Vandbygningsvæsen Sdb. og Kbh. 32, kontorist Vandbygn.væsenet Sdb. 33, Vandbygn.væsenet Helsingør 39, kontorass. sst. 41, ass. sst. 44, overass. sst. 66. Bøssemagergade 53, 3150 Hellebæk.

254 *Holzappel, Else*, f. Lundbye, f. Kbh. 13. 11. 09 (F: amtmand Christian L. L. og Emma A. M. V. Nissen-Sommersted); g. Had. 13. 3. 34 m. oberregieringsrat Rupert F. M. Solzapfel, f. Krems an der Donau 22. 4. 05, d. 6. 6. 60. Kunstakademiet Wien. Körnerstrasse 51, 605 Offenbach a. Main, D Vesttyskland.

255 *Isager, Felice*, f. Paludan Andersen, f. Ringive 27. 3. 10 (F: provst Lars F. A. og Louise Paludan); g. Ull. 27. 9. 32 m. overlæge Jens K. Isager, f. Ry St. 19. 4. 02, d. 27. 5. 67. Ans. Statsbiblioteket Årh. 29-32. Kong Georgs Vej 9, 9000 Ålborg.

256 *Jacobsen, Christian*, lektor, f. Hennstedt 21. 11. 08 (F: folkepensionist Jørgen H. J. og Frieda N. Seehusen); g. 23. 10. 36 m. Signe M. H. J. Skjold, f. Kbh. 26. 1. 11, d. 8. 6. 42. C. ma. 35, afgangssk. Statens Gymnastikinstitut. Timel. Vestre Borgerdydk. 35, Holte Gymn. 36, Gentoft Statssk. 38, adj. sst. 42, lkt. sst. 54, till. læ. v. Kbh.'s Komm. fortsættelseskurs. 35-

48, v. Kbh.'s Komm. Magistratssk. 37-48, v. Hærens Officerssk. 40-61. Brogårdsvej 29, 2820 Gentofte.

257 *Jensen, Mary Christine*, bibliotekar, f. Løgumgård 6. 2. 09 (F: bagermester Jens P. J. og Thyra P. Hansen). Bibliotekar 32, cand. psych. 59.

Nordvangsvej 3, 3500 Værløse.

258 *Lund, Grethe Christine Elisabeth*, f. Neergaard-Møller, f. Kbh. 1. 10. 09 (F: generalkonsul Valdemar N.-M. og Elna C. M. Crone); g. Kbh. 23. 6. 36 m. overlæge Mogens C. Lund, f. Kbh. 25. 5. 13. Sofielunden 16, 2600 Glostrup.

259 *Petersen, Cecilie*, kasserer, f. Sdb. 28. 2. 10 (F: hypotekmægler Christian P. og Cecilie M. J. Johannsen). Kontorudd. Ans. Alsisk Frøavl 28, A/S Hans Knudsen Sdb. 32, A/S Nordisk Solar Kolding 40. Haderslevvej 25, 6000 Kolding.

260 *Petersen, Elfride*, f. Jensen, husmoder, f. Indien 3. 7. 09 (F: sognepræst Ole C. J. og Abel A. J. Dircks); g. Not. 3. 7. 31 m. sognepræst Peter Petersen, f. Keg-næs 10. 2. 09. Husholdningsudd. — Medl. af Børneværnet Skydebjerg-Årup, under krigen leder af Danske Kvinders Bered-skab sst. Strandgade 4, 5610 Assens.

261 *Stokholm, Signe*. Afgået ved døden.

262 \**Vinten, Holger*, tandlæge, f. Lønne 11. 8. 10. Kongevej 55, 6400 Sønderborg.

## m 28

263 *Buhl, Poul Børge*, overingeniør, f. Frb. 21. 7. 10. (F: distriktsing. Harald V. B. og Martha C. Koch); g. Almind 12. 5. 47 m. Margrethe P. Koefoed, f. Frb. 12. 5. 11. C. polyt. Rådg. ing. E. Ishøy 35, Kampsax Iran 36, iransk regeringstjeneste 40, Kampsax Iran 44, Kampsax Tyrkiet 53, Kampsax Iran 61, overing. sst. 64. Kampsax, P. O. Box 11, Teheran, Iran.

264 *Hebjørn, Hans Peter*, f. Hansen, se-

minariektor, f. Kliplev 26. 11. 09 (F: smedemester Jens D. H. og Catharina M. Holm); g. Nr. Alslev 21. 8. 38 m. læ. Inger Rasmussen, f. Gunslev 27. 5. 14. C. ma. 34. Læ. Haslev Sem. 34, lkt. sst. 59. Troelstrupvej 13, 4690 Haslev.

265 *Hjort, Werner Fritz Lange*, telefon-direktør, f. Had. 13. 8. 09 (F: postmester Iver R. H. og P. J. Lange); g. Søllerød 31. 8. 34 m. Polly M. Rosenørn, f. Årh. 16. 8. 11. Allégade 92, 5000 Odense.

266 *Ipsen, Johannes*, professor, f. Kbh. 20. 5. 11 (F: overkirurg Johannes I. og Emma M. Engel); g. Odden 34 m. Kamma Ø. Rasmussen, f. Esbjerg 1. 9. 11. C. me. Kbh. 35, dr. med. 41, M.P.H. Harvard 46. Hospitalsudd. Kbh. 35-44, afd.leder Sta-tens Seruminstitut 37-45, Rockefeller Fel-low U.S.A. 46-47, superintendent Massa-chusetts 51, professor Univ. of Pennsyl-vania 60. Gæsteprofessor Kbh. 70. — Litt. virks.: Disputats 41, 2 lærebøger 60 og 69, talrige vidensk. artikler. 77 Wynnedale Road, Narberth, Pennsyl-vania 19072, U.S.A.

267 *Johnsen, Alfred*, kontorchef, f. Nr. Løgum 20. 3. 09, g. Skive 17. 8. 52 m. Lilli Rosgaard, f. Skive 10. 11. 20. H. A. Hand-elshøjsk., Kbh. Frederikssundsvej 123 D<sup>o</sup>, 2700 Brønshøj.

268 *Jørgensen, Hans*, f. Adsbøl 30. 3. 08.

269 *Ottsen, Marcus*, overkirurg, f. Gr. 3. 8. 10 (F: mejeribest. Paul O. og Anne C. Clausen); g. Hjørring 28. 9. 35 m. Elis-abeth C. Schmidt, f. Hjørring 28. 8. 10. C. me. 34, dr. med. 42, speciallisterken-delse kirurgi 44. Studierejser Göteborg, Stockholm, Prag, Freiburg, London. Skibs-læge Ø.K. 34, kand. Sdb. 35, Kbh.'ske hosp. 36-39, 2. reservekirurg Bispebjerg 39, 1. res.kir. Roskilde 42, Bispebjerg 44, over-kir. Thisted 48, Glostrup 59. Udsendt af UNNRA til Kina 46-47, overkir. Dansk Røde Kors' Ungarns Ambulance 56, ass-læge Direktoratet f. Ulykkesforsikring 43-48, overlæge sst. 62. — Medl. af best. f.

org. af speciallæger i kir. udenfor Kbh. 56-64, f. Danske Kir.'s Organisation 64-68, af udv. vedr. videreudd. af kir. speciallæger 61-68, samrådsmedl. v. Mødrehjælpsinstitutionen Ålborg 56-59, medl. af best. f. Lægkredsfor. f. Thisted Amt, f. I. P. Jacobsen Selskabet 58, f. Dansk Kir. Selsk. 61-65, censor i kir. v. lægevidensk. embedseks. 66. — Litt. virks.: C-vitaminstudier 42 (disp.), artikler i fagtidsskrifter. Bakken 9, 2600 Glostrup.

270 *Philipsen, Hans*, kaptajn, f. Rin. 27. 6. 10 (F: vejmand Jes P. og Bendewine Seest); g. Nordby Fanø 8. 6. 39 m. Harriet M. Duysen, f. Nordby 5. 4. 16. Styrmands- og skibsførereks. 36. Styrmand Ø.K. 36, kaptajn sst. 57. — Medl. af best. f. Dansk Styrmandsfor. 53-57. 6720 Nordby Fanø.

271 *\*Sloth, Kätthe*, f. Reimers, f. Düsseldorf 29. 10. 08. Dortheasvej 1, 6700 Esbjerg.

## r 28

272 *\*Buhl, Hans Henrik*, hønseriejer, f. Frb. 16. 2. 12. Rude Kontrollhønseri, 2840 Rude.

273 *\*Christensen, Sophie*, kontorassistent, f. Sdb. 12. 8. 11. Ringgade 240, 6400 Sønderborg.

274 *Conradsen, Johann*, f. Br. 1. 7. 10.

275 *Ebbesen, Anne Johanne*, f. Jørgensen, husmoder, f. Ragebøl 13. 7. 11, g. 3. 12. 38 m. insp. Martin N. Ebbesen, f. Had. 23. 3. 14. Åkrogs Strandvej 57, 8240 Risskov.

276 *Erichsen, Hans*. Afgået ved døden.

277 *\*Errendal, Ove Laurids*, f. Madsen, direktør, f. Esbjerg 6. 9. 11. Femte Juni Plads 1, 2000 København F.

278 *Hansen, Marius*, f. Ejstrup 6. 10. 11.

279 *Hansen-Damm, Peter*, købmand, f. Lysabild 17. 9. 12. Ringridervej 8 A, 6400 Sønderborg.

280 *\*Holmgaard, Anita*, f. Beck-Mathiesen, f. Hamburg 12. 12. 11. Geelsvej 3, 2840 Holte.

281 *\*Jacobsen, Christian*, overlærer, f. Smøl 30. 1. 11. Ahlmannsvej 47, 6400 Sønderborg.

282 *Lassen, Marie*, f. Møller, vaskeriejer, f. Ragebøl 24. 2. 11 (F: snedkermester Claus P. M. og Bodiline N. Nicolaisen); g. Dyb. 28. 11. 36 m. vaskeriejer Andreas Lassen, f. Kliplev 4. 4. 11. Kontorudd. S.Å.A.E. og amtslandinsp.kontoret, Sdb., egen vaskerivirks. 43. Nørre Havnegade 34, 6400 Sønderborg.

283 *\*Nymand, Harald*, købmand, f. Sdb. 25. 2. 11. Porsgrunningade 5, 6400 Sønderborg.

284 *Petersen, Alexander Christian*, driftsleder, f. Lysabild 8. 12. 11 (F: mejeribest. Alexander P. og Marie M. R. P.); g. 15. 1. 37 m. Magdalene C. H. Damm, f. Lysabild 30. 10. 10. Udd. i mejerifaget, eks. fra Ladelund Mejerisk. Mejeribest. Avnbøl andelsmejeri 37, driftsleder Mejeriandels-selskabet Sønderjylland Øst 63. Avnbøl Mejeri, 6384 Avnbøl.

285 *Rasmussen, Hans Mai*, direktør, f. Hørup 7. 7. 12 (F: husm. Jørgen R. og Mai R.); g. Kolding 6. 5. 37 m. Inger M. K. Jørgensen, f. Kolding 10. 3. 11. Kurser på højere læreanstalter og studier i udlandet. I lære en gros handel 28, ans. Jydske Tidende 33, distriktschef Jyllands-Posten 44, dir. sst. 67. Harald Jensens Plads 1<sup>3</sup>, 8000 Århus C.

286 *Ravn, Ingeborg*, f. Jørgensen, bogholder, f. Ull. 23. 3. 12 (F: gdr. Johan J. og Ingeborg Hansen); g. 23. 11. 35 m. repr. Axel T. Ravn, f. Øster Lindet 16. 7. 09. Handelsmedhj.eks. Ans. fa. Louis Petersen, Sdb. 29, ans. lrs. Erik Helm, Sdb. 62. Ringgade 68<sup>2</sup>, 6400 Sønderborg.

287 *\*Schlanbusch, Bent*, bankfuldmægtig, f. Rinkøbing 15. 11. 11. Kirkedammen 27<sup>2</sup>, 8000 Århus C.



288 \**Stokholm, Gunnar Kuur*, købmand, f. Ishøj 23. 6. 11.

3800 Tórshavn.

289 \**Sørensen, Robert*, bogholder, f. Sdb. 20. 2. 12.

Konsul Jensens Gade 11, 8700 Horsens.

290 *Thuesen, Niels Peter*, sognefoged, f. Aug. 7. 6. 11 (F: hjulmager Peter T. og Marie H. Jensen); g. Aug. 19. 11. 37 m. Louise M. Nielsen, f. Øster Hornum 23. 6. 09. Udlært karetmager. Selvst. karetmagermester 37, filialbest. Sdb. Bys Sparekasse 40, sygekassekasserer 49-68, sognefoged 58, brandinsp. 45. — Medl. af Sundedeved sogneråd 58.

Ullerup, 6384 Avnbøl.

291 \**Wolff, Helene Clausen*, kontorassistent, f. Hundslev 14. 7. 11.

Hertug Hans Vej 37, 6400 Sønderborg.

## s 29

292 *Andersen, Bodil Johanne Elisabeth*, afdelingschef, f. Glenstrup 27. 2. 11 (F: lkt. Carl E. A. og Julie E. I. Rosen). C. J. 35. Sekr. Finansmin. 35, fuldm. sst. 42, kontorchef sst. 52, afd.chef Lønnings- og Pensionsmin. 67.

Kirsteinsgade 6<sup>2</sup>, 2100 København Ø.

293 *Fogt, Jens Nicolai Hansen*, sognepræst, f. Nybøl 1. 4. 10, g. m. Inger G. Hansson, f. Kbh. C. t. Hjælpepræst Rønne-Knudsker 37, Give 40, kaldskappellan Randers 41, sognepræst Vellev 46.

Vellev, 8860 Ulstrup.

294 *Fonsbøl, Anton Alfred*, f. Sørensen, sognepræst, f. Vester Vedsted 6. 4. 08 (F: grænsevagtimester Søren N. S. og Bodil M. Jessen); g. Gauerslund 2. 1. 38 m. læ. Ingeborg Biering, f. Thyregod 11. 6. 08. C. t. Hjælpepræst Gauerslund 40, kaldskappellan sst. 41, sgpr. Gårslev 45, sgpr. Sønder Bork 68.

Sønder Bork, 6893 Hemmet.

295 *Hald, Christel*, f. Mørch, assistent, f. Sdb. 28. 11. 10 (F: isenkræmmer Axel M. og Maria M. M.); g. Sdb. 9. 4. 36 m. oberst-

løjtnant Ole J. Hald, f. Årh. 14. 3. 08, d. 24. 3. 58. Korrespondenteks.

Stavangergade 3<sup>3</sup>, 2100 København Ø.

296 *Holm, Karl Walther*, seminarielektor, f. Årh. 7. 9. 10 (F: malermester Karl H. og Karolina Johannisdatter); g. Egense 25. 5. 47 med Johanne Green, f. Agerskov 20. 1. 17. Læ.eks., forsk. tillægseks. og kurser. Komm.læ. Padborg, i Sverigesbrigaden 44-45, øvelsessk.læ. Had. 45, seminarielæ./lkt. Vordingborg 49. — Divisionschef Det danske Spejderkorps, form. eller kasserer i forsk. kulturelle eller humanitære for. Grundtvigs Allé 6, 4760 Vordingborg.

297 *Kjølseth, Ellen Bodil*, overlærer, f. Lemvig 22. 4. 11 (F: sgpr. Nikolay B. K. og Karen B. Clausen). Læ.eks. Th. Langs Seminarium.

Voldby, 8500 Grenå.

298 *Langholz, Louise*, f. Damm, f. Rin. 13. 1. 10.

299 \**Langwadt, Carl Christian*, købmand, f. Sdb. 30. 6. 09.

Jomfrusti 3 A, 6400 Sønderborg.

300 *Lindgreen Christensen, Elisabeth Elna*, husholdningskonsulent, f. Sorø 17. 8. 10 (F: missionær Christen C. og Elna J. Larsen). Husholdningslæ.eks. 32. Konsulent Hjærring amts Landøkonomiske Selskab 44-69. Ulandsarbejde 65-67 (oprettet Karen College, Kenya).

Holmegårdsvej 3, 9800 Hjærring.

301 *Lousen, Günther Jørgen Johannes*, overlærer, f. Ket. 19. 6. 10 (F: sgpr. Christian L. og Margrethe A. Faltz); g. 1. 12. 54 m. Asta L., f. Årh. 4. 10. 33. Skoleembedseks. 34.

Tåstrup, 8462 Harlev J.

302 \**Madsen, Cathrine*, f. Vogelsang, f. Elstrup 18. 3. 09.

Statsfængslet, 5800 Nyborg.

303 *Matthesen, Marie Margarete*, f. Jensen, f. Parvatipur, Indien 1. 11. 10 (F: sgpr. Ole C. J. og Auguste Dircks); g. Not. 39

m. sgpr. Matthis Matthesen, f. Not. 20. 7. 10. Sygeplejeeks. 36.

Bøgevej 20, 6120 Hammelev.

304 \**Moesgaard, Leo Holm*, fængselsbetjent, f. Køge 6. 12. 09.

Brådervej 59, 3500 Værløse.

305 \**Mørch, Holger*, sognepræst, f. Vol. 23. 6. 10.

Terslev, 4690 Haslev.

306 *Nissen, Hans Anders*. Afgået ved døden.

307 \**Nygaard, Uffe*, direktør, f. Årh. 1. 6. 10.

Breumvej 78, 2730 Herlev.

308 *Nyholm, Astrid M. F.*, sekretær, f. Hamburg 8. 8. 10 (F: stads- og havneing. Johs. C. N.). Handelseks. Niels Brock, translatørsk., aftenkurser.

Lipkesgade 25, 2100 København Ø.

309 *Viereck, Carl Frederich*, sognepræst, f. Sdb. 3. 4. 11 (F: købm. Carl V. og Kirstine M. Jørgensen); g. 29. 6. 35 m. tegner og maler Lily M. M. Simonsen, f. Sdb. 21. 11. 09. C. t. 35. Hjælpe-sekr. 35, hjælpepræst Nazarethkirken Kbh. 36, kaldskappellan sst. 37, sognepræst Hans Tausens kirke Odense 43. — Best.medl. i Frit Danmarks Børnehavn, form. f. Odense Præstekonvent 67, f. De samvirkende Menighedsplejer i Odense 66. — Litt. virks.: dagbladskronikker.

Prins Valdemars Vej 3, 5000 Odense.

310 *Welter Albert Robert*, læge, f. Ulk. 10. 1. 11 (F: tømremester Robert W. og Metha Ziegemann). C. me. Kandidat statshospitalet Nykøbing S. 38, Sundby hosp. 38, reservelæge statshospitalet Aug. 39, praksis Sevel 42, Korsør sygehus 49, praksis Knebel 50.

8420 Knebel.

311 \**Wendt, Gerda*, f. Nielsen, f. Sdb. 2. 1. 11.

Christian IX's Gade 6, 1111 København K.

312 *Aabling, Martin Lauritz*, læge, f. Ar-rild 17. 2. 10 (F: købm. Lauritz N. Aa. og Laura S. Gaarde); g. Årh. m. sekr. Bodil Melson, f. Årh. 13. 4. 19. C. me. 36. Praktiserende læge Kbh. 44.

Hulkærsvvej 5, 2860 Søborg.

## m 29

313 \**Jørgensen, Jens Mørup*, lektor, f. Sdb. 18. 12. 10, g. 37 m. Ingeborg C. Hat-tesen. C. ma. 35. Læ. Høng Studenterkur-sus 36, Nordjysk Studenterkursus 42, adj. Rønne statssk. 44, Nyborg Gymn. 50, lkt. sst. 58.

Aldershvilevej 60, 5800 Nyborg.

314 *Petersen, Hans*, provst, f. Varnæs 1. 3. 10 (F: kontorbest. Hans P. og Meta M. Jensen); g. Glostrup 13. 7. 41 m. Birgit Nielsen, f. Vejle 1. 11. 15. C. t. 39. Ass. Møltrup optagelseshjem 40, sognepræst Hostrup 41, provst Tø. provsti 63.

Hostrup præstegård, 6373 Jejsing.

315 *Petersen, Hinrich Andreas*, landin-spektør, f. Ull. 12. 1. 10. (F: landm. An-dreas P. og Anne M. Mikkelsen); g. 42 m. Frida Jacobsen, f. Farsø 4. 9. 12. Landinsp.-eks. Ans. Rønne, Odense, Århus, v. Ålborg kommune 39. — Landvæsenkom-missær.

Urbangade 23, 2. tv., 9000 Ålborg.

## ra 29

316 \**Bertelsen, Karen*, f. Danielsen, læge-sekretær, f. Slagelse 3. 1. 13.

Jægersborgvej 74, 2800 Lyngby.

317 *Bølling, Frands Thorvald Henningsen*, tandlæge, f. Kbh. 22. 1. 13 (F: maskin-mester Johan V. V. B. og Cecilie Henning-sen); g. Brønderslev 3. 10. 42 m. Kirsten Y. Andreassen, f. Brønderslev 4. 5. 20. Præliminæreks. Kbh.'s Univ. 36, c. odont. 41, ass. Brønderslev, Sdb., Kbh. 41-45, praksis Hadsten 45.

Vesselbjergvej 21, 8370 Hadsten.

318 *Derlich, Hans*. Afgået ved døden.

319 *Dethlefsen, Hans Christian*, første-

lærer, f. Ull. 8. 10. 12 (F: boelsmand Christian D. og Emma D.); g. 36 m. Inge Mortensen, f. V. Nebel 13. 10. 16. Læ.eks. Had. 38. Årsvikariater, leder af Fangel Frisk., førstelæ. Højme, Moseby, Hornstrup. Hornstrup skole, 7100 Vejle.

320 \**Erichsen, Jørgen Johannes*, bogholder, f. Ulk. 18. 9. 12. Jomfrusti 1 A, 6400 Sønderborg.

321 \**Hansen, Agnete*, f. Callesen, f. Ull. 3. 12. 12. Bøgeskov, 6300 Gråsten.

322 *Henriksen, Hakon*, fotograf, f. Nørresundby 1. 9. 12 (F: godsekspeditør Hans O. H. og Hertha H. Christensen); g. Sdb. 39 m. Edith Goebel, f. Sdb. 2. 6. 15. Handelssk.eks. Ved landvæsenet 5 år, i handelsbranchen 10 år, derefter etableret som fotograf. Sundgade 60 A, 6400 Sønderborg.

323 *Johansen, Andreas Christian*. Afgået ved døden.

324 *Knudsen, Kristine*, lærer, f. Esbjerg 9. 3. 13.

325 *Lauesen, Inga Kathleen*, f. Leschly, se nr. 455.

326 *Mørup, Hans*, manufakturhandler, f. Sdb. 25. 3. 13 (F: købm. Michael J. M. og Cathrine Hansen); g. 29. 9. 42 m. Ruth N. Laursen, f. Esbjerg 19. 2. 15. Handelsmedhj.eks. 32. I lære Magasin du Nord, Sdb., disponent fa. P. Jessen, Åb., manufakturhandler Fåborg 49. — Form. f. Åb. K.U. 36-38, medl. af Fåborg Byråd 58-62. — Litt. virks.: Medstifter og medredaktør af ugebladet Slesvigeren 45-49, bidrag til bogen Liv og Virke i vort Grænseland. Strengløkke 4, 6100 Haderslev.

327 *Nissen, Louise Bang*, f. Schmidt, husmoder, f. Vejen 15. 4. 13 (F: stationsforst. Laurits H. S. og Louise Juhl); g. V.-Sot. 6. 10. 35 m. vinhandler Alfred Andreas Nissen, f. V.-Sot. 24. 5. 05. Kongevej 23, 6270 Tønder.

328 *Skytt, Gertrud Marie*, f. Lassen, husmoder, f. K.-Hør. 7. 7. 13 (F: læ. Jørgen L. og Marie Bram); g. K.-Hør. 18. 10. 35 m. ekspeditionsskr. Andreas Skytt, f. Mangstrup 15. 3. 09. Ryes Møllevej 20, 6100 Haderslev.

#### rb 29

329 *Andresen, Anni*, f. Nissen. Afgået ved døden.

330 *Blem, Poul*, provisor, f. Jelling 3. 4. 12 (F: amtslæge Jens J. B. og Antania N. Bentzen). Exam. pharm. 33, c. ph. 37. P. P. Ørums Gade 2, 8000 Århus C.

331 *Busch, Otto*, kontorchef, f. V.-Sot. 4. 10. 11 (F: postbud Ludvig F. A. B. og Marie S. Hansen); g. Nakskov 1. 6. 40 m. sekr. Karen Hansen, f. Nakskov 16. 5. 16. Handelssk.eks., Slagterisk. i Roskilde. I lære Slagteriet, Sdb. 39, kontorass. Slagteriet, Nakskov 32, Slagteriet Nykøbing F. 42, kontorchef sst. 43. Studierejser England, Skotland, Holland, Sverige. Salgsleder Danske Landbrugeres Kreatursalgsfor., dir. Dansk Andels Creatureksportfor. Lolland Falster afd. Hospitalsvej 17, 4800 Nykøbing F.

332 *Hjortkilde, Niels Anton*, reklamekonsulent, f. Nørresundby 8. 5. 12 (F: skatterådsform. Ejnar H. og Alfrida Nilsson). Handelssk.eks. Falkoner Allé 112, 2000 København F.

333 *Haaning, Anna Cecilie*, f. Laue, husmoder, f. Mommark 7. 6. 12 (F: gdr. Hans J. L. og Margrethe Clausen); g. Lysabild 33 m. købm. Knud Haaning, f. Nykøbing M. 11. 3. 08. Højere handelseks. Grønnegade 55, 7900 Nykøbing M.

334 \**Jensen, Wilhelmine*, f. Holbeck, f. Sundsmark 12. 3. 12. Vendsysselvej 6, 6400 Sønderborg.

335 *Jørgensen, Hans Peter*, f. Sdb. 2. 3. 13.

336 *Knudsen, Edith*, f. Jacobsen, f. Årh. 17. 7. 13.

- 337 *Lausten, Holger Kaj*. Afgået ved døden.
- 338 *Lawaetz, Egon*, arbejdsstudieleder, f. Duisburg-Meiderich 2. 9. 12 (F: elektroing. Theodor L. og Helene S. W. L. Strack); g. Ulk. 18. 4. 49 m. Anneliese Rauther, f. Djatiroto, Java 19. 9. 29. Handelseks., arbejdsstudieteknisk udd. Slagteriernes Forskningsinstitut. I lære Sønderjyske Landmænds Andels Smøreksporfor., Sdb. 29-33, kontorass. Sdb. Andels-Svineslagteri 33, overass. sst., arbejdsstudieleder sst. Kastanie Allé 25, 6400 Sønderborg.
- 339 *Lorentzen, Bjarke*. Afgået ved døden.
- 340 *Nielsen, Hans*, lærer, f. Fl. 10. 7. 12.
- 341 \**Nielsen, Sonja*, f. Tandrup, f. Ålborg 6. 6. 12.  
Amicisvej 3, st. th., 1852 København V.
- 342 *Nissen, Erik*, f. V.-Sot. 25. 10. 12.
- 343 *Pedersen, Anne-Marie*, pianist, maler, f. Fl. 17. 12. 11 (F: grosserer Jens C. P. og Catharine P. Jessen). Folmer Bonnén og Rannows tegne og malesk., studieoph. Rom (prof. Guiseppe Galazzi), elev af kgl. hofpianistinde Johanne Stockmarr og klavervirtuosen Alex. Stoffregen. — Udstillinger i Kbh., bogillustrationer. Akkompagnator f. Fini Henriques, medvirket v. talrige koncerter. — Medstifter af Alexander Stoffregen Selskabet 67.  
Store Kongensgade 21<sup>3</sup>, 1264 København K.
- 344 *Pedersen, Jens Oskar*, se nr. 467.
- 345 *Petersen, Andreas*, afdelingsleder, f. Sdb. 8. 6. 13 (F: retskonsulent Christian P. og Cecilie M. Johannsen); g. Svendborg 14. 1. 45 m. Inger Petersen, f. Bjerreby 29. 4. 21. Handelseks. I lære kolonial en gros fa. N. Sønnichsen, Sdb. 29-32, ans. Sdb. Valsemølle 32, DNK 33.  
Ørstedsgade 77, 6400 Sønderborg.
- 346 *Schilling, Karl Heinz*, medarbejder i fabriksvirksomhed, f. Sdb. 20. 10. 12 (F: købm. Karl-J. S. og Anne-M. Andersen).
- 347 *Steffens, Anne Christine*, f. Langendorff, damefrisørinde, f. Ragebøl 1. 1. 13, g. 7. 7. 35 m. frisør Bertus Steffens, f. Ulk. 23. 6. 14. Selvstændig forretning siden 38. Storegade 49, 6430 Nordborg.
- 348 *Søding, Inge Gjedde*, f. Madsen, fysioterapeut, f. 21. 5. 13.  
Borgmesterløkken 11, 6400 Sønderborg.

### s 30

- 349 *Auring, Gustav*, f. Hansen, overbibliotekar, f. Gnutz bei Nortorf 4. 2. 12 (F: læ. Reinhold H. og Christine Petersen); g. Fåborg 5. 3. 47 m. børnebibliotekar Grete Paaby, f. Kbh. 10. 10. 12. C. ma. 37, Stat. Bibl.sk. 40. Bibl. Randers 40, Silkeborg 41, Fåborg 46, Sdb. 51, overbibl. Det Sønderjyske Landsbibl. Åb. 53. — Medl. af best. f. Nyt dansk Litt.selsk. 57, f. Åb.-fadderskabet for de danske i Tønning. — Litt. virks.: overs.: (s. m. Broby Johansen) Karl Billinger: Koncentrationslejrfange nr. 880 (1935), Fritz Thyssen: Jeg betalte Hitler (1944), red. af Sønderborg Samfundets årsskrift 31-34, medred. af Problemer i dansk politik 1901-46 (1948), anm. i Bogens Verden 41, art. i bibl.tidsskr. Gamle Kongevej 54 A, 6200 Åbenrå.
- 350 \**Brøchner, Meta Wind*, f. Wind, f. 2. 4. 11.  
Tårbæk Strandvej 65 B, 2930 Klampenborg.
- 351 *Duch, Gerda*, f. Claussen, vinhandler-medhjælper, f. Odense 29. 3. 12 (F: oberstløjtnant Svend E. C. og Ebba Mallings-Holm); g. Odense 5. 7. 47 m. vinhandler Gregers Duch, f. Odense 7. 8. 20.  
Henrik Hertz Vej 16, 5000 Odense.
- 352 *Grau, Ellen*, overlærer, f. Nb. Dorthesvej 9, 3520 Farum.
- 353 *Henriksen, Ellen*. Afgået ved døden.
- 354 *Hjort, Harald Iver Rosenbæk*, overlærer, f. Had. 25. 6. 11 (F: postmester Iver

R. H. og Petrea J. Lange). Faglæ.eks., sløjdlæ.eks., filosofikum. Stationsvej 3, 4970 Rødby.

355 *Iversen, Mogens*, lektor, f. Frb. 22. 8. 11 (F: lkt. Hans M. I. og Valborg Randal); g. Nordrup 30. 10. 40 m. bibl. Esther Larsen, f. Åkirkeby 17. 6. 10. C. ma. 37, Stat. Bibl.sk. 39. Bibl. Kolding centralbibl. 39, konsulent Statens Bibl.tilsyn 45, lkt. Danmarks Bibl.sk. 59. — Danmarks Bibl.for.'s pressesekret. f. folkebibl. 56-60. — Litt. virks.: red. af forsk. faglige publikationer, red. af Bogens Verden 59-65. Sydskrænten 4, 2840 Holte.

356 *Jacobsen, Max*, læge, f. Ulk. 1. 3. 12 (F: J. H. J. og Frida Seehusen); g. Kbh. 37 m. Sonja Brings J., f. Frb. 25. 1. 13. C. me. 38, hospitalsudd. Praktiserende læge Helsing 43. Vestergade 17, 3200 Helsing.

357 \**Jessen, Hans Henrik*, plantageejer, f. Majbølgård 6. 11. 10. Æblebjerg, 6472 Kirke-Hørup.

358 *Johansen, Emma*, f. Andersen, f. Fl. 29. 5. 11 (F: postpakkemester Jens A. og Sophie Hansen); g. Gudum 6. 7. 40 m. ledende skolepsykolog Ejnar K. Johansen, f. Thorup 14. 12. 08. Ordblindepædagog. Silkeborghus B 4, Gudenåvej, 8600 Silkeborg.

359 *Knudsen, Irene*, f. Christiansen, f. Sdb. 10. 1. 12 (F: læ. Lorents P. C. og Henriette Seibert); g. Sdb. 37 m. kontorist Johann J. Knudsen, f. Tø. 4. 8. 04. Blegen 1, 6400 Sønderborg.

360 *Lund, Ellen S.*, f. Petersen. C. ma. 39. Nalmadebro, 6300 Gråsten.

361 *Madsen, William*, lærer, f. Byrsted 10. 8. 11 (F: læ. Jens P. M. og Anna C. Nielsen). Læ. Sorø Ungdomssk. Banevej 30, 4180 Sorø.

362 *Matthesen, Mathias*. Afgået ved døden.

363 *Matthiesen, Walter*. Afgået ved døden.

364 *Meyer, Heinrich*, overlærer, f. Sdb. 22. 3. 11 (F: købm. Heinrich M. O. M. og Magda F. Bremholm). C. theol. 36. Læ. Blindeinstituttet Refsnæs 36, Kbh. 45, overlæ. 58. Till. bibliotekar Statens trykkeri og bibliotek f. blinde 45-62, leder af den psyko-sociale rehabilitering af senblinde 62. Undervist i blindepsykologi Kbh.'s Univ. 46-50. — Litt. virks.: Artikler om blindepædagogik og blindepsykologi i fagl. tidsskr. Havdrupvej 40, 2700 Brønshøj.

365 *Mørup-Petersen, Nanna*, f. Kold-Christensen, husmoder, f. Jyderup 11. 2. 12 (F: overdyrlæge Richard K.-C. og Signe Pape); g. Rin. 30. 6. 38 m. lrs. Eyvind Mørup-Petersen, f. Frb. 14. 8. 09. Købmandsskolens forsikringsskole. Skovshovedvej 25 B, 2920 Charlottenlund.

366 *Reber, Vanda Johanna*, overlærer, f. Sdb. 2. 1. 11. (F: værkfører Wilhelm R. og Katharina Hansen). Læ.eks. 35 Jørgen Brønlunds Vej 101, 9900 Frederikshavn.

367 \**Skov, Gunnar*, f. Frb. 2. 6. 12.

368 *Stachg, Frieda*, pensionist, f. Ulk. 5. 1. 08 (F: kreaturhandler Heinrich S. og Kathrine M. Jørgensen). Goethesgade 24, 6400 Sønderborg.

369 *Tuxen, Christian August Elias*, præst f. Frb. 28. 2. 12 (F: generalmajor Axel A. T. og Laura O. Lystrup); g. Horsens 15. 10. 55. m. læ. Inger Ebert, f. Dalum 5. 11. 32. Civilhortonom Landbohøjsk. 40, c. t. 52. Præst v. Margrethekirken, Valby. Strandegårdsvej 5, 2650 Hvidovre.

#### m 30

370 *Lassen, Nicolaj*. Afgået ved døden.

371 *Lyck, Kresten*. Afgået ved døden.

372 *Nielsen, Georg*. Afgået ved døden.

373 *Nielsen, Jørgen*, komponist, f. Gud. 23. 9. 12 (F: musikdir. Niels N. og Marie Madsen); g. Gud. 4. 10. 38 m. Lilian Nielsen, f. Kbh. 24. 12. 18. Afgangseks. Det



kgl. danske Musikkonservatorium 33, afg.-eks. sst. Solistklassen 34. Dirigent Kbh.'s Folkekor 31, overdirigent Kbh.-Nordsjælland-kredsen af Danske Folkekor 58, overdirigent Sjællandske Folkekor 60. Kompositioner: talrige korværker, kantater og sange, samt ork.- og kammermusik. Henriksvej 9, 2400 København NV.

374 *Schacht, Bruno*, prokurist, f. Br. 12. 5. 12 (F: læ. Christian T. S. og Henriette Dethlefsen); g. Tved 5. 3. 38 m. Gerda Jørgensen, f. Tved 19. 1. 17. I lære rederiet C. Clausen, Had. 31-34. Bogholder J. Jørgensen A/S, træimport og eksport, Årh. 34, prokurist sst. 50, prokurist A/S Viby Savværk 68. Hasselvej 18, 8000 Århus C.

### r 30

375 \**Andersen, Erika*, f. Schacht, f. Ege. 19. 1. 14. Grydhøj 6, 6030 Bramdrupdam.

376 *Bruun, Helga*, f. Wind, f. Aug. 23. 4. 13. H. P. Hanssens Vej 7, 6400 Sønderborg.

377 \**Büchmann, Heinrich*, f. Hørup 4. 7. 13. Vilsbæk, 6381 Kliplev.

378 \**Clausen, Detlef*, f. Dyb. 14. 11. 13. Svanevej 1, 6100 Haderslev.

379 *Eriksen, Henni*, f. Rudebeck, husmoder, f. Sdb. 8. 5. 14 (F: købm. Henni R. og Annemarie C. R.); g. 16. 7. 32 m. dir. Johannes Eriksen, f. Sdb. 25. 8. 01. Husholdningssk. — Form. f. Kvindefor., f. Tropsrådet De Blå Pigespejdere. Kongevej 84, 6400 Sønderborg.

380 *Grünert, Paul*, f. Had. 2. 3. 14.

381 *Hansen, Carl Georg*. Afgået ved døden.

382 *Hansen, Marius*, ingeniør, f. Sdb. 24. 11. 13. Hans Knudsens Plads 1, 2100 København Ø.

383 *Hartmann, Bernhard*. Afgået ved døden.

384 *Helmig, Gerda*, f. Madsen, f. Byrsted 3. 1. 13 (F: kommunelæ. Jens P. M. og Anna C. Nielsen); g. Jersie 24. 10. 35 m. præst Elith Helmig, f. Kbh. 22. 9. 08, d. 9. 1. 68.

Nordre Ringgade 117, 8200 Århus N.

385 *Hin, Else Margrethe*, f. Jessen, husmoder, f. K.-Hør. 13. 11. 12 (F: proprietær Hans H. J. og Ella A. E. Christensen); g. Sdb. 24. 7. 47 m. frugtplantageass. Anthonius Hin, f. Haarlem, Holland 30. 10. 03. Mariaforbundet, Frederiksgave, Fyn, Kystsanatoriet, Aug., huslig i England, bogbinder Kbh., bogbinder og forgylder Florens. Kærnehuset, 6472 Kirke-Hørup.

386 \**Høyer, Elise*, f. Christensen, f. Klovborg 19. 4. 13. Henrik Hertz Vej 27, 5000 Odense.

387 *Jensen, Carla*, f. Sørensen, fysioterapeut, f. Sdb. 15. 10. 13 (F: korngrosserer Peter S. og Magdalene Schmidt); g. Sdb. 6. 11. 40 m. købm. Axel E. Jensen, f. Kolding 25. 2. 13. Fysioterapeuteks. 36. Strandpark Allé 8, 8700 Horsens.

388 *Jensen, Aage Tang*, f. Ulstrupbro 7. 4. 14.

389 *Knudsen, Svend Aage*, f. Frb. 25. 11. 12.

390 \**Kümpel, Anton*, f. Tyskland 27. 3. 13. Ringgade 141, 6400 Sønderborg.

391 *Kaatmann, Hans Frederik*, købmand, f. Dyb. 13. 11. 13 (F: postbud Christian K. og A. C. Andersen); g. Gram 23. 11. 41 m. Andrea Brodersen, f. Gram 18. 1. 12. Købmandsudd. Grønnevej 1, 6200 Åbenrå.

392 \**Müngersdorff, Ellen*, f. Hammelef, f. Kiel 17. 11. 13. Kullgatan 40, Hälsingborg, S Sverige.

393 *Møller, Jørgen*, installatør, f. Høruphav 30. 9. 12 (F: fisker Hans M. og Wilhelmine L. Laukamp); g. 30. 11. 40 m. Martha M. Duus, f. Varnæs 21. 8. 23. Elektrikerudd., den kommunale elektroinstallatørprøve.  
6223 Felsted.

394 *Petersen, Peter*. Afgået ved døden.

395 *Richter, Astrid Marie Therese*, f. Terkelsen, husmoder, f. Sdb. 20. 3. 14 (F: købm. Peter T. og Bertha A. M. Kutzer); g. Asserballe 29. 11. 36 m. mælkedommer Adolf Richter, f. 4. 10. 06. Barneplejerskeudd.  
Midtkobbøl 21, 6400 Sønderborg.

396 *Schilling, Kurt Werner*, ingeniør, f. Sdb. 23. 3. 14 (F: købm. Carl J. S. og Anne M. Andersen); g. m. Jenny S., f. Gelsted 21. 5. 20. Elektriker 34, kurser i ind- og udland. Hos installatør G. A. Laussen, Sdb. til 39, overmontør hos E. Rasmussen, Fredericia, ans. Monberg & Thorsen A/S, leder af firmaets røntgen- og instrumentafd.  
Brandsbjerg 48, 4400 Kalundborg.

397 *Schmidt, Kæte*, f. Jacobsen, husmoder, f. Fl. 26. 11. 13 (F: fabrikant Marius J. og Anne M. Ulrich); g. Dyb. 24. 9. 38 m. forvalter Johs. P. Schmidt, f. Gr. 25. 6. 09. Kontorudd., højere fagpr. i regnskabslære.  
Ørstedsgade 46, 6400 Sønderborg.

398 \**Weiss, Willy*, f. Sdb. 5. 3. 14.  
Perlegade 1, 6400 Sønderborg.

399 \**Ørntoft, Inger*, f. Møller, f. Vamdrup 9. 6. 13.  
Sølystvej 106, 8600 Silkeborg.

### s 31

400 *Balmer, Johannes Nicolaus*, f. Sørensen, postmester, f. Gr. 26. 8. 12 (F: købm. Andreas C. S. og Andrea F. Nielsen); g. Esbjerg 28. 12. 38 m. vicesk.insp. Laura Enkegaard, f. Esbjerg 27. 6. 07. Fagprøve for P. & T.'s embedsklasser, korneteks. — Fung. byleder modstandsbev. Esbjerg 45, form. f. Hjemmeværnsfor. f. Esbjerg og

omegn 47-49, form. f. Strandagers Grund ejerfor. 68.  
Bagsværd Hovedgade 61, 2880 Bagsværd.

401 *Biering, Elisabeth*, sparekassefuldmægtig, f. Esbjerg 26. 1. 13 (F: provst Torvald B. og Karen I. W. Jepsen); g. 27. 9. 53 m. red. Alex R. Højer, f. Stubbekøbing 6. 2. 99, afgået ved døden. Eks. Niels Brock 34, sparekasseeks. Ans. Landbrugsrådet 34, Bikuben 35, fuldm. sst. 53.  
Dyrehavegårdsvej 22, 2800 Lyngby.

402 *Buch, Conrad Bruhn*. Afgået ved døden.

403 *Dethlefsen, Jørgen Gerhardt*. Afgået ved døden.

404 \**Jespersen, Marie*, kontorchef, f. Egen 9. 2. 12.  
Moltkesvej 35, 2. tv., 2000 København F.

405 *Karring, Esther*, f. Jespersen, f. Skive 12. 2. 12, g. Skive 6. 12. 36 m. revisor Henry Karring, f. Skive 19. 9. 08, d. 5. 2. 70.  
Borgvold 16, 7100 Vejle.

406 *Nicolaisen, Jørgen*, sognepræst, f. Tandslet 12. 12. 12. (F: kirketjener Jørgen N. og Marie C. Hell); g. Kbh. 9. 6. 40 m. Emmy Wilhelmssen, f. Kbh. 24. 2. 11. C. t. Kbh. Univ. 37, studieoph. Strasbourg 37-38. Hjælpepræst Gaverslund 39, missionssekr. Brødremenigheden Christiansfeld, 40, sognepræst Knudsker og resid. kapellan Rønne 60, sognepræst Kongens Tisted 69. — Medl. af Dansk Missionsråd 42-60, kredsform. KFUM og K, Bornholmskredsen. Litt. virks.: red. Brødremenighedens to missionsblade 41-60, sammes husandagtskalender og sammes Løsen sbog 42-60.  
Kongens Tisted, 9610 Nørager.

407 *Norrie, Gordon*, lektor, f. Ålborg 19. 12. 12 (F: major Johannes W. G. N. og Louise Arenfeldt); g. 5. 7. 41 m. Astrid J. Rårup, f. Ejby-Dalby 14. 2. 17. C. ma. 38. Realsk.læ. og oversætter v. Agence France Presse 38-50, læ. Hærens Officersk. 52,

lkt. Statens og Hovedstadskommunernes Kursus 61.

Rådhusvej 52, 2920 Charlottenlund.

408 *Olesen, Leo Helmer Høgh*. Afgået ved døden.

409 *Paulsen, Marie*. Afgået ved døden.

410 *Pittelkow, Margrethe Marie*, f. Petersen, f. Dyb. 1. 12. 12 (F: gdr. Poul P. og Dora Klemmsen); g. 2. 4. 38 m. dir. Alfred Pittelkow, f. Roikier, Angel 2. 4. 12. Kontorudd.

Søndre Landevej 17, 6400 Sønderborg.

411 *Smith, Ellen*, bogholder, f. Had. 13. 6. 12 (F: amtsassessor Jonathan S. og Lolo Vedel).

Bakkevej 45 A, 2830 Virum.

412 *Trieschmann, Helga Maria Dorothea*, f. Lousen, afdelingslæge, f. Ket. 10. 5. 13 (F: sognepræst Christian H. L. og Margarete Faltz); g. Dürnstein/Wachau 2. 5. 70 m. professor dr. dr. Hans-Georg Trieschmann, f. Kiel 14. 5. 10. Statsautoriseret sygeplejerske Roskilde 38, dr. med. Wiens Univ. 50. Ophold i Ceylon 50-56. Leder af phoniatrisk afd. v. kommunehospitalis øre-næse-hals-afd.

D-673 Neustadt/W, Hambach, Birkenweg 23, A Østrig.

413 *Work, Hans Erik*, lektor, f. Sdb. 21. 3. 13 (F: manufakturhandler Hans H. W. og Pauline Bruhn); g. Skælskør 3. 8. 41 m. Agnes B. N. Grüner, f. Odense 31. 12. 12. H. A. 36, handelsfaglæ.eks. 38, c. ma. 45. Studieoph. England 37, U.S.A. 54-55. Ved handelen 31-37, vikar københavnske gymnasier 45, v. Aurehøj statsgym. 46, timelæ. sst. 46, adj. sst. 49, lkt. Ålborghus Statsgymn. 58, Marselisborg Gymn. 65. Till. læ. Købmandssk., Kbh. 37-51, Den grafiske Højsk. 44-58, Ålborg Handelshøjsk. 58-62, Ålborg Lægesekr.sk. 64-65. — Medl. af Tysklærerfor.'s best. 49-61. Vilhelm Kyhns Allé 1, 8270 Højbjerg.

#### m 31

414 *Biehl, Friedrich*. Afgået ved døden.

415 \**Bøwadt, Walter Diedrich*, f. Nb. 4. 6. 13.

Kongshøj 18, 5000 Odense.

416 *Jessen, Ellen Klit*, f. Jensen, husmoder, f. Randers 25. 2. 11 (F: postkontrollør Søren J. og Marie D. K. Andersen); g. 9. 2. 35 m. tømmerhandler Jens Jessen, f. Frørup 17. 2. 03. — Best.medl. i Dansk Forening, Tinglev, og i Husmoderfor., Tinglev.

Nørreagervej 6, 6360 Tinglev.

417 *Mortens, Johannes*, overlæge, f. Frb. 8. 1. 13 (F: civiling. Thorvald M. og Ingrid V. Lauridsen); g. Barnet, England 29. 6. 39 m. Joan Fairhead, f. London 29. 4. 15. C. me. 39, dr. med. 49, speciallæge i ortopædi 51. Ass. overlæge Ortopædisk Hosp., Kbh. 53, overlæge ortopædisk-kirurgisk afd., Rigshosp. 63.

Fabritius Allé 6, 2930 Klampenborg.

418 *Nielsen, Erling*, overlæge, f. Sdb. 4. 8. 13 (F: bankdir. Hans N. og Margrethe Jensen); g. Kbh. 4. 6. 38 m. sygeplejerske Ellen M. B. Westh, f. Rønne 10. C. me. 38, dr. med. 53. Afd.læge Årup Tuberkulosehosp. og TB-stationen i Odense amt 52, overlæge sst. 54, overlæge lungemedicinsk afd. Odense og TB-stationen i Odense amt 64. — Medl. af best. f. Dansk pneumologisk Selskab 64, medl. af best. f. Danske Lungelægers organisation 64, medl. af komiteen for Dansk Tuberkuloseindex 65. — Litt. virks.: BCG-vaccinationen (disp.). Holmelund 23, 5560 Årup.

419 *Olesen, Ida Kirstine Ege*, overfysioterapeut, f. Thisted 17. 11. 11 (F: stationsforst. Hans O. og Sophi Andersen). Fysioterapeuteks. Teilmann 43. Ans. Rigshosp. 43, Øresundshosp. 64, overfysioterapeut sst. 66.

Præstebakken 23, 2830 Virum.

420 *Surlyk, Christian*, f. Petersen, arkitekt, f. Br. 17. 3. 13 (F: gdr. Christian P. og Ingeborg Andresen); g. 15. 5. 42 m. lægeskr. Karen J. Hansen, f. Åb. 10. 10. 20. Afgangseks. Kunstakademiet 39. Ans. v. Søværnets Bygningsvæsen 37, selvst.

praksis Åb. 49. — Opført bl.a. rådhus i Gr., Gigthospitalet Gr., Teknisk Sk. Åb. Jørgensgård 42, 6200 Åbenrå.

421 *Tolstrup, Erik*, f. Rasmussen, skovrider, f. Roskilde 9. 5. 13, g. 45 m. sygeplejerske. Forstkandidat 37. Skovrider og konsulent Dansk Skovfor. 47. — Referent i Arbeitsgemeinschaft für Forsteinrichtung. Hedegrænsen 38, 2600 Glostrup.

422 *Zerahn, Karl*, afdelingsleder, f. Lysabild 30. 10. 12 (F: lokomotivfører Z. og Walgerda Nielsen); g. Kbh. 44 m. overlæ. Ellen Z., f. Årh. 2. 5. 08. C. ma. 39, dr. phil. 58. Ans. v. Kbh.'s Univ. 41, Årh. Univ. 53, Kbh.'s Univ. 59, afd.leder sst. 60. Vesterbrogade 46<sup>1</sup>, 1620 København V.

423 *Zimmermann, Johan Christian Friedrich*, stabslæge, f. Br. 16. 11. 12 (F: installatør Johan C. Z. og Bothilde M. Z.); g. 38 m. Gudrun Hersdorf, f. Kbh. 30. 10. 10. C. me. 38. Turnuskand. Hjørring Central-sygehus 38, reservelæge Amtssygehuset i Give 41, praktiserende læge Sdb. 41-62, militær overlæge 52, ledende læge v. den allierede stab i Rendsborg 62, stabslæge Vestre Landsdelskommando, Årh. 68. — Medl. af best. f. Lægekredsfor. f. Sønderjylland. — Litt. virks.: Militærmedicinske artikler. Kvædevej 51, 8270 Højbjerg.

### r 31

424 *Agerley, Hans*, se nr. 526.

425 *Andersen, Christian*, postmester, f. Egen 20. 6. 14 (F: murer Nicolaj A. og Ellen Jensen); g. Egen 39 m. Helene Hansen, f. Årh. 5. 5. 21. Postfagprøver, Post-ass. Kbh. 38, overass. Kbh.'s lufthavn 49, postkontrollør Silkeborg 56, postmester Aug. 60. Storegade 14, 6440 Augustenborg.

426 *Andresen, Hans*, overpostbud, f. Sundsmark 8. 5. 14 (F: landm. Andreas A. og Anne D. Jensen); g. 16. 9. 44 m. Helene Christiansen, f. Hestehave. Blegen 5, 6400 Sønderborg.

427 *Andresen, Jørgen*, se nr. 528.

428 *Bratved, Helga*, f. Hansen, overlærer, f. Sdb. 6. 9. 15 (F: grosserer Jes C. H. og Kristiane Andresen). Læ.eks. 37. Ans. Dansk Skolefor. Sydslesvig 53. 239 Flensburg, Matthias Claudiusstrasse 13, D Vesttyskland.

429 *Callesen, Hans Matthias*, kontorassistent, f. Tyskland 2. 3. 15, g. m. Karen Nielsen, f. Stubberup 25. 7. 16. Parkgade 13, 6400 Sønderborg.

430 *Claussen, Ingeborg*, f. Hartvig, husmoder, f. Kbh. 16. 1. 14 (F: fabriksmester Thorvald H. og Jenny Hansen); g. Dyb. 29. 4. 39 m. fuldm. Jørgen Bent Claussen, f. Årh. 7. 12. 13. Gymnastik- og danselæ.eks. Poul Petersens institut. Lahns-gade 55, 5000 Odense.

431 *Cortsen, Bodil Agnete*, kontorassistent, f. Kolding 27. 11. 14 (F: politimester Knud O. C. og Asta H. Jørgensen). Student Esbjerg 34. Huslig 34, på kontor 35, ans. P. & T. Fredericia Telegrafst. 35, Odense Telegrafst. 40. Uffesvej 4, 1. th., 5200 Odense V.

432 *Danielsen, Jens Børge*, se nr. 530.

433 *Eisensee, Cecilie*, f. Laue, husmoder, f. Mommark 11. 10. 14 (F: gdr. Hans J. L. og Cæcilie M. Clausen); g. Lysabild 6. 10. 42 m. ing. Helge Eisensee, f. Sneslev 8. 12. 11. Kontorudd. Ans. A/S Mommark Færge, DSB Tinglev. Rantzausmindevej 191, 5700 Svendborg.

434 *Fagerlund, Mogens*, f. Kbh. 16. 2. 15.

435 *Hansen, Julius Harald*, se nr. 532.

436 *Hansen, Solveig Elisabeth*, f. Pedersen, overassistent, f. Holbæk 25. 8. 14 (F: korpsofficiant Johan L. P. og Edle M. S. P.); g. 6. 4. 40 m. insp. Georg C. Hansen, f. Hamburg 13. 3. 13. Handelssk.eks. Hjørtbrovej 28, 6100 Haderslev.

437 *Jørsfeldt, Jørgen*, f. Jensen, fængsels-overassistent, f. Dyb. 16. 9. 14 (F: bogholder Peter J. J. og Christine Andersen);

g. Hvidovre 3. 10. 53 m. faglæ. Hertha Andersen, f. Kbh. 19. 7. 22. Handels- og kontorudd., handelsmedhj.eks. Ans. v. Fængselsvæsenet 44. Birkevej 24, 5800 Nyborg.

438 \*Madsen, Tage, kontorchef, f. Byrsted 14. 10. 14. Grønnevej 123, 2830 Virum.

439 Paludan-Andersen, Hother Peter, f. Andersen, elektroniker, f. Ringive 30. 9. 13 (F: provst Lars F. A. og Louise Paludan); g. Leipzig 44 m. sekr. Elisabeth Dorschner, f. Leipzig 5. 1. 05. Forsk. kurser i Danmark, England, Tyskland. Udlært A/S Titan, Ans. B. & O., Blaupunkt Werke, konsulatsekr. i Leipzig, Silkeborg Papirfabrik 47. Engsvinget 14, 8600 Silkeborg.

440 Pedersen, Gerda, f. Fl. 2. 3. 15.

441 Permin, Anne-Lise Benedicte Neergaard, f. Eggert, se nr. 540.

442 Petersen, Peter. Afgået ved døden.

443 Ravn, Erling, se nr. 558.

444 Rudebeck, Nis Jensen, forretningsfører, f. Tandslet 19. 1. 15 (F: karetmager Thomas R. og Cecilie K. Hansen); g. Tandslet 10. 4. 41 m. Hilda Keldorff, f. Mjels 8. 6. 16. Handelseks. Kolonial en gros 31, prokurist Sdb. Valsemølle 44, forretningsfører A/S Bolette, Sdb. 57. Ørstedsgade 64, 6400 Sønderborg.

445 \*Ruge, Else, f. Nielsen, f. Kbh. 5. 7. 14. Ildervej, 8270 Højbjerg.

## s 32

446 Bang, Ole, inspektør, f. Nykøbing M. 2. 5. 13 (F: isenkræmmer Vilhelm B. og Ragna Gyning); g. Lyngby 17. 6. 50 m. Ingrid Fog, f. Gedsted 22. 10. 18. C. polit. Ans. i banktilsynet 47, sekr. sst. 49, insp. sst. 55, insp. i Tilsynet med Banker og Sparekasser 63. Fuglevadsvej 27, 2800 Lyngby.

447 \*Busk, Karl Heinz Jes, toldkontrollør, f. Rendsborg 12. 7. 14. Åbrinken 269, 2830 Virum.

448 \*Carlsen, Christian, f. Aug. 12. 6. 14. Egevej, Lille Sørup, 3480 Fredensborg.

449 Danklefsen, Peter Nikolaus, personalechef, f. Ull. 17. 3. 14 (F: landpostbud Johan D. og Christine D. Iversen); g. Kastrup 17. 4. 59 m. kontorass. Else Bybæk, f. Kbh. 27. 8. 28. Udd. på forsk. postkontorer og i generaldirektoratet. Postvæsenets fagprøver, radiotelegrafistcertifikat af 1. klasse. Personalechef på Postgirokontoret. Nordmarksvej 110, 2770 Kastrup.

450 Harter, Karen Margrethe, f. Scheel, husmoder, f. Gr. 26. 8. 13 (F: prokurist Hermann M. Aa. W. S. og Ella Møller); g. Gr. 20. 9. 40 m. grosserer Henry Harter, f. Kbh. 21. 12. 02. Højere handelseks. Niels Brock 33, stenografilæ.eks. 35. Ans. Fiskerimin. 33-40. Eggersvej 6, 2900 Hellerup.

451 Jensen, Anna Elisabeth Dorteia (Annelise), lægesekretær, f. Tandslet 16. 12. 13 (F: læge Hans C. J. og Karoline M. Schade). Ringridervej 29, 6400 Sønderborg.

452 Karnov, Ellen, f. Thordsen, husmoder, f. Sdb. 13. 2. 14 (F: læge Christen T. og Ingeborg K. Hansen); g. Hellerup 30. 4. 42 m. dir. Erik D. Karnov, f. Kongsvang 13. 4. 14. Mariaforbundet 33, Suhrske Husmodersk. 35-37, husholdningslæ.eks. Mosebakken 13, 2830 Virum.

453 Karnov, Erik Dam, direktør, f. Kongsvang 13. 4. 14 (F: overretssagfører Søren M. K. og Kirstine Dam); g. Hellerup 30. 4. 42 m. Ellen Thordsen, f. Sdb. 13. 2. 14. Højere handelseks. Niels Brock 33, studier i regnskabsvæsen og sprog Handelshøjsk. Kbh. 37-43. Sekr. og korrespondent E. Busch-Møller A/S Kbh. 33, udd. i udlandet 35-37, sekr. Emilius Møller A/S Kbh. 37, fuldm. sst. 42, salgschef sst. 48, salgsdir. sst. 60, dir. sst. 67. Fra 62 medindehaver af Forlag M. Karnov Kbh. Mosebakken 13, 2830 Virum.



454 *Kjer, Gerhard Andreas Christian*, landsretssagfører, f. Hamburg 14. 11. 13 (F: købmand Grhard A. F. K. og Kristine M. V. Poulsen); g. Lyngby 21. 7. 40 m. Elise Elmin, f. Sorø 31. 1. 16. Højere handels-eks. Niels Brock 33, rederier, im- og eksport 33-36, c. j. 43. Fuldm. statsadvokaterne Viborg og Sdb. samt lrs. Kjølbye Sdb. 43-46, fuldm. lrs. Alstrup, Esbjerg, bestall. som lrs. 49, selvst. adv.kontor 50. — Form. og dir. f. A/S Esbjerg Idrætspark, best.medl. i Esbjerg Seminarium og Sct. Georgsherberget. Vellerballe, Ho, 6840 Oksbøl.

455 *Lauesen, Inga Kathleen*, f. Leschly, fysioterapeut, f. Kbh. 25. 6. 13 (F: overlæge William L. og Ellen A. E. Pehrsson); g. 21. 12. 33 m. oberstløjtnant Mogens L. Lauesen, f. Odense 4. 3. 06. Fysioterapeut-eks. Tjørnevej 7, Hald Ege, 8800 Viborg.

456 *Matthesen, Elisabeth*, f. Jensen, husmoder, f. Forindien 6. 1. 14 (F: præst Ole C. J. og Auguste Dircks); g. Egense m. grosserer Poul Matthesen, f. Not. 14. 8. 18. Sygeplejerskeeks. Sdb. 38. 6040 Egtved.

457 *Rehfeld, Ingrid*, f. Ipsen, lægesekretær, f. Kbh. 22. 2. 14 (F: overlæge Johannes I. og Emma K. Engel); g. Sdb. 28. 4. 38 m. læge Aage Rehfeld, f. Rønne 1. 11. 07, d. 56. Lægesekr.udd. Lægesekr. Filadelfia, Dianalund 34-38, Centralsygehuset, Randers 61. Stjernevej 40, 8900 Randers.

458 *Roger-Henrichsen, Christine Marie Crone*, f. Neergaard-Møller, f. Gentofte 17. 8. 13 (F: generalkonsul Valdemar N.-M. og Elna C. M. Crone); g. Kbh. 34 m. litteraturkritiker Gudmund Roger-Henrichsen, f. Kbh. 16. 3. 07. Rymarksvej 16, 2900 Hellerup.

459 *\*Petersen, Albert*, overlærer, f. Asserballe 17. 2. 14. Vedsted Skole, 6551 Over-Jerstal.

460 *Vinten Christian Vilfred*, viceformand, f. Esbjerg 12. 1. 14 (F: skoleinsp.

Aage A. V. og Vibeke Rindom); g. Holsteinborg 30. 6. 45 m. Else A. S. Thiel, f. Ringsted 31. 3. 19. C. j. Sekr.aspirant Finansmin. 38, sekr. sst. 41, fuldm. sst. 46, eksp.sekr. sst. 56, kontorchef sst. 58, viceform. i Landsskatteretten 69. Christiansvej 32, 2920 Charlottenlund.

### m 32

461 *Geiken, Cornelius*, bogholder, f. Løgumkloster 2. 8. 12 (F: sadelmagermester Peter G. og Meta M. Sørensen); g. Rin. 21. 7. 35 m. bogholderske Annelies Thaysen, f. Rin. 9. 11. 12. Handelssk. Eisenach/Thüringen 32-33. Elev amts- og amtsråds-kontoret Åb. 33, sognerådssekr. Hjordkær 36, A/S Severin Schmidt Fl. og Had. 40, selvst. regnskabsfører 46, A/S Severin Schmidt Had. 51, dagbladene Dannevirke Hejmdal A/S 58. Storgade 18, 6100 Haderslev.

462 *Hansen, Jørgen*, civilingeniør, f. Oksbøl 21. 1. 14 (F: møller Frederik H. og Anna C. Nielsen); g. Tårnby 58 m. steno-grafilæ. Tove S. Olsen, f. Jyderup 22. 4. 26. C. polyt. 38. Ing. hos Larsen & Nielsen A/S, Frb. 38, Breum & Lehrmann, Vejle 48, Petri & Haugsted, Frb. og Glostrup 50, medindehaver af samme firma 65. Gedevej 41, 3520 Farum.

463 *Hauschildt, Marie-Luise*, f. Lester, gymnasielærer, f. Hamburg 27. 10. 13 (F: dr. med. Wilhelm L. og Mathilde Major); g. 23. 7. 41 m. slagteridir. Knud Hauschildt, f. Esbjerg 22. 8. 14. Læ.eks. Tø. Godthåbsvej 7, 8600 Silkeborg.

464 *Høyer, Hans Jørgen*, f. Pedersen, viceskoleinspektør, f. 31. 10. 13, g. m. overlæ. Elise Christensen, f. Klovborg 19. 4. 13. Henrik Hertz Vej 27, 5000 Odense.

465 *Møller, Jes Christian Hansen*, ekspeditionssekretær, f. Hellevad 9. 10. 14 (F: bagermester Christian M. og Maria D. Hansen); g. Løgumkloster 20. 7. 41 m. Katrine Madsen, f. Løgumkloster 8. 9. 14. C. polit. 40. Sekr. Direktoratet f. Vareforsyning 41, fuldm. 46, attaché ambassaden i Paris (OEEC og NATO-delegationen) 51-54, eksp.-sekr. 58, i Handelsmin 60. —

Form. f. Sønderborg Samfundet 33-34, medl. af best. f. Danske Økonomers Pensionskasse 62.  
Rytsebækvej 2, 2830 Virum.

466 *Olsen, Hans*, afdelingsingeniør, f. Kbh. 7. 11. 13 (F: lokomotivfører Rasmus P. F. O. og Margrethe M. Christiansen); g. Kbh. 40 m. Asta M. Lading, f. Årh. 10. 12. 10. C. polyt. A/S Korsør Glasværk 40, driftsing. A/S Dansk Skovindustri, Næstved 42, medstifter af, best.medl. og driftsleder f. Dørfabrikken Jutlandia A/S 47, afd.leder S. Dyrup A/S 49. — Form. f. Akademisk Orkester og Kor, Kbh. Finsensvej 13 B, 2000 København F.

467 *Pedersen, Jens Oskar*, skolelæge, f. Fl. 31. 10. 13 (F: grosserer Jens C. P. og Kathrine P. Jessen); g. 1<sup>o</sup> Ålestrup m. keramikker Inger Søndergaard, f. Ålestrup 6. 12. 15, d. 29. 7. 53; g. 2<sup>o</sup> Åsted 55 m. sygeplejerske Grete Thuesen, f. Rødekro 7. 12. 33. C. me. 40. Kandidat Folkekuranstalten v. Hald 40, turnuskand. Herning 40, reservelæge Kjellerup 41, prakt. læge Assens pr. Mariager 42, prakt. læge Terndrup 47, skolelæge Sydhimmerlands skolelægedistrikt 68. — Medl. af sognerådet Skibsted-Lyngby komm. 62, form. f. samme 66, form. f. konservative Folkepartis Bælumkreds 51-58, næstform. f. kons. Folkepartis Ålborg amtsudv. 52-58, gildemester Sct. Georgs Gildet Skørping 59-65, provincialmester Sct. Georgs Gildet Himmerland-Djursland 65-67, provincialm. Sct. G. G. Nordjylland 67. Bælumvej 1, 9575 Terndrup.

468 *Petersen, Hans Jørgen*, førstelærer, f. Br. 3. 6. 14 (F: stationsmester Boni P. og Ellen M. Æbelø); g. 26. 9. 37 m. læ. Rigsmor Skov, f. Chicago 31. 7. 12. Læ.eks. 36, årskursus i tysk og engelsk. — Medl. af læ.udv. f. Kronprinsesse Ingrid's Feriehem, kasserer i Rødding-Gram læ.kreds, form. f. amtskredsen af sognebiblioteker i Had. amt.  
6543 Sønder-Hygam.

469 \**Stenz, Ingeborg*, f. Nielsen, f. Assens 10. 8. 14.  
Tøndervej 173, 6200 Åbenrå.

## r 32

470 *Andersen, Christian Andreas*, gård-ejer, f. Hørup 24. 1. 15 (F: gdr. Christen A. og Cathrine Andersen); g. m. Christine A., f. Lambjerg 3. 9. 24. Forpagter 42, gdr. 50.  
Trompetergård, 6472 Kirke-Hørup.

471 \**Becker, Carl Rudolf*, fuldmægtig, f. Sdb. 5. 2. 16.  
Ryttervænget 32 F, 6400 Sønderborg.

472 *Beck-Jørgensen, Walter*, redaktør, f. Siversted 13. 6. 16. (F: stationspasser Johan B.-J. og Anna D. Wolff); g. Åb. 1. 7. 41 m. Inger Fink, f. Åb. 11. 7. 14. Journalist 35. Dybbøl-Posten 35, Jydske Tidende 36, redaktør 45.  
Thorsvej 47, 7000 Fredericia.

473 \**Bladt, Peter Hansen*, prokurist, f. Skovby 16. 12. 14.  
Grundtvigsvej 2, 5000 Odense.

474 *Borch, Ulrikke Sofie*, mariadatter af Den Evangeliske Mariavej, f. Estland 26. 5. 15 (F: landm. Axel B. og Johanne Dohn). Sygeplejerske 44.  
Nordisk Sambo, 6350 Kollund.

475 *Bunde, Rolf Reinhardt Peter*, f. Sdb. 18. 9. 15 (F: fabrikant H. B. og E. B.); g. Kbh. 44 m. Lilly B., f. Kbh. 31. 7. 16. Udd. i manufaktur og handel.  
Overgaden oven Vandet 38, 1415 København K.

476 *Bøwadt, Kurt Mathias*, se nr. 584.

477 *Christensen, Elisabeth Dorothea*, f. Wilhelm, husmoder, f. Kiel 30. 7. 15 (F: maskinbygger Friedrich W. og Cicilie M. Petersen); g. 19. 12. 36 m. sparekassefuldm. Lauritz Christensen, f. Havnbjerg 10. 3. 13. Kontorudd., handelssk.eks.  
Porsgrunnegade 1, 6400 Sønderborg.

478 *Friis, Ingeborg Johanne*, f. Thordsen, f. Sdb. 30. 10. 15 (F: læge Christen T. og Ingeborg K. Hansen); g. Frb. 17. 12. 49 m. major Johan D. Friis, f. Kbh. 7. 7. 20. Kunstindustrisk. 34-37.

Skovvang, Christiansfeldvej, 6100 Haderslev.

479 *Halgrener, Ilse*, f. Lawaetz, husmoder, f. Rise 4. 11. 14 (F: vognmand Heinrich L. og Helene Matthiesen); g. Sdb. 12. 11. 38 m. guldsmed Svend Halgrener, f. Vindinge 30. 8. 13. Kontorudd. Redstedsgade 12, 6400 Sønderborg.

480 *Hansen, Metta Helga*, f. Bargfeldt, f. Fl. 10. 5. 15.

481 \**Jungersen, Nicolay Friedrich Anders*, toldvagtimester, f. Indien 24. 9. 13. Vangedevej 150 A, 2860 Søborg.

482 *Lei, Marie*, f. Nissen, husmoder, f. Agtrup 14. 11. 14 (F: gdr. Eduard N. og Luise N.); g. 38 m. landm. Jørgen Lei, f. Snogbæk 2. 1. 11. Basaa, 6385 Vester-Sottrup.

483 *Leth, Betty Maria*, f. Livoni, kontorassistent, f. Ulk. 1. 7. 14 (F: museums-kustode Axel D. L. og Maria C. Lawaetz); g. 27. 3. 48 m. blomsterhandler Aage Leth, f. Randers 11. 9. 13. Kontorudd. Ans. dagbladen Dybbøl-Posten og Sønderjyden, Sdb., ans. Viborg amts Fortsættelsessygekasse, Ø. Velling 56. Rindsvej 14<sup>1</sup>, 8900 Randers.

484 *Lyck, Anker*, sygehusinspektør, f. Fl. 30. 12. 15 (F: bankdir. Henrik J. A. L. og Dorthea K. Billum); g. Kalundborg 25. 5. 42 m. Ester Hermann, f. Randers 22. 12. 15. Handelsmedhj.eks. I lære Kulhandel A/S, Sdb. 32, ass. sst. 37, Solofabrikken, Sdb. 38, reserveintendant 38, politibetjent 42, ass. Centralsygehuset, Randers 43, fuldm. sst. 44, sygehusinsp. Amts- og By-sygehuset, Skanderborg 46. — Form. f. Skanderborg Boldklub. Sygehusvej 30, 8660 Skanderborg.

485 *Pedersen, Astrid Katharine Mørup*, f. Mørup, husmoder, f. Sdb. 9. 4. 16 (F: rentier Michael M. og Katrine Hansen); g. Sdb. 29. 9. 42 m. afd.leder Carl J. Pedersen, f. Holbæk 27. 4. 16. Vævelæ.udd. Askovhus 40-42. Tvedvangen 59, 2730 Herlev.

486 *Petersen, Knud Carl*, eksportagent, f. Høruphav 7. 9. 16 (F: forretningsbud Carl C. P. og Anne M. Møller); g. Hannover 23. 6. 42 m. Gertrud Kessler, f. Hannover 21. 6. 20. Aggersvej 21, 2942 Skodsborg.

487 \**Ravn, Jens Therkild*, f. Ull. 12. 7. 15. Endeslev, Hestehave, 4652 Hårlev.

488 *Zimmermann, Hans Peter*, se nr. 599.

### s 33

489 *Bonniksen, Elisabeth Charlotte Valborg*, korrespondent, f. Avn. 19. 12. 14 (F: førstelæ. Christian B. og Elisabeth C. Schmidt). Holger Drachmanns Gade 14<sup>1</sup>, 6400 Sønderborg.

490 *Foersom, Anne Grethe Kirsten Neerholt*, f. Gredsted, provisor, f. Frb. 12. 8. 14 (F: dommer Hans C. J. G. og Dagmar P. S. Neerholt); g. Kbh. 11. 6. 52 m. maskinmester Knud W. Foersom, f. Auning 7. 12. 08. C. ph. 41. Østerbrogade 54 B<sup>3</sup>, 2100 København Ø.

491 *Freytag, Andreas Willy*, afdelingschef, f. Tandslet 28. 3. 15 (F: uddeler Paul F. E. F. og Eline M. Hansen); g. Kbh. maj 47 m. Anna K. Schmidt, f. Gjerlev 1. 6. 22. Eks. Andelssk. 35. Lærling FDB Sdb. 33, kontorist FDB Kbh. 38, afd.-chef FDB's the- og konserverafdel. Kbh. 44, afd.-chef FDB's kaffe- og theafdel. Kbh. 53. Forsk. udd.-ophold i udlandet. Stengårdsvænge 156, 2800 Lyngby.

492 *Jensen, Anna Elfriede*, f. Johannsen, husmoder, f. Vol. 1. 7. 13 (F: skomagermester Johan P. J. og Cathrine C. M. Mathiesen); g. Ulk. 1. 3. 47 m. gdr. Jens J. Jensen, f. Lyø 1. 12. 15. Kontorudd. Organist v. Lyø kirke. Lyø, 5600 Fåborg.

493 *Kjer, Ernst*, specialist i øre-næse-hals-sygdomme, f. Hamburg 27. 3. 15, g. 44 m. Aase Kjer, f. Åb. 16. 4. 20. Langagervej 12, Bredballe, 7100 Vejle.

494 *Madsen, Inge Marie*, f. Bundesen, f. Aug. 17. 1. 15 (F: køb. Peter M. B. og Cäcilie M. Carstensen); g. Frb. 28. 5. 40 m. snedkermester Svend A. Madsen, f. Frb. 16. 4. 14. Husholdningssk. Silkeborg, barnepleje Kbh.'s Kommunes børnehjem »Kildevang«, i huset i Bruxelles og Edinburgh, handelshøjsk.kursus Lausanne, maskinskr. og stenografi Odense 33-38. I FDM's twistafd. 38-40.  
Ridebanevang 27, 2820 Gentofte.

495 *Madsen, Jens Ove Kollerup*, viceinspektør, f. Rørbæk 9. 12. 14 (F: læ. Mads M. M. og Nina Kristensen); g. Kbh. 56 m. læ. Lis Nørbo M., f. Kbh. 8. 5. 36. Læ.eks. 36. Ans. Kbh. kommune, Alsgades skole 39, viceinsp. Øster Farimagsgades skole 62. Smallegade 28<sup>1</sup>, 2000 København F.

496 *Nielsen, Elisabeth Aarestrup*, f. Andersen, f. Vamdrup 25. 7. 14.

497 *Petersen, Hans*, papir- og legetøjs- handler, f. Egen 1. 11. 13 (F: murermester Hans P. og Cathrine Jørgensen); g. Nykøbing M. 5. 6. 42 m. Gerda Sørensen, f. Nykøbing M. 4. 11. 14. I bog- og papir- handlerlære Als Boghandel Sdb. 33-36, medhjælper sst. 36, medhj. Einer Nielsens Boghandel Skagen 37, etableret forr. Nykøbing M. 47. — Tropsrådsform. f. 1. Morsland pigespejdertrop, DDP 56-68, kasserer i Limfjordsdivisionen DDP 66, medl. af tropsrådet 1. Dueholm trop DDS 68, i Sct. Georgsgildet 62.  
Marievej 27, 7900 Nykøbing M.

498 *Rehben, Ernst*, docent, f. Tandslet 13. 12. 14 (F: montør Ernst F. R. og Metta C. Petersen); g. 49 m. seminarielekt. Hélène Bondon, f. Marseille. C. ma. 42. Docent v. Institut Universitaire de Technologie, Lyon.  
36 Avenue Foch, Lyon 6, Frankrig.

499 *Thode, Elly*, f. Petersen, laboratorie- assistent, f. Ulk. 3. 7. 14 (F: førstelæ. Mads S. P. og Cicilie M. Jensen); g. Kbh. 14. 5. 55 m. postbudform. Carl T. Thode, f. Jels 13. 7. 95. Laboratioudd.  
Holger Drachmanns Gade 12, 6400 Sønderborg.

### m 33

500 *Claussen, Flemming Otto Branth*, af- delingsleder, f. Frb. 15. 5. 15 (F: oberstløjtnant Svend E. C. og Ebba M.-Holm); g. Frb. 43 m. Gudrun E. Pedersen, f. Frb. 29. 9. 22. C. polyt. 39, talrige kurser. Ans. B. & W. 39, driftsleder sst. 45, i Industri- rådet 48, teknisk dir. A/S Wepa 54, drifts- chef Politiken 59, i Dansk Ing.for.'s adm. 60, dir. Danigroup 62, afd.leder Industri- rådet 69. Till. fagleder Danmarks Ing.- akademi 61. — Litt. virks.: red. og med- forf. af Produktivitet, tekniske og tekn.- økonomiske artikler.  
Dyrehavegårdsvej 4, 2800 Lyngby.

501 *Claussen, Jørgen Bent*, fuldmægtig, f. Årh. 7. 12. 13 (F: oberstløjtnant Svend E. C. og Ebba M.-Holm); g. Dyb. 29. 4. 39 m. Ingeborg Hartvig, f. Kbh. 16. 1. 14. Handelseks., kommunale kurser. Ved Odense kommunes sociale forvaltning si- den 33.  
Lahns-gade 55, 5000 Odense.

502 *Hollensen, Mathias*. Afgået ved dø- den.

503 *Iversen, Broder Børge*, oberstløjtnant, f. Kogtved 17. 12. 14 (F: statsskovfoged Iver I. og Elisabeth M. G. Poulsen); g. Kbh. 19. 10. 40 m. Annelise Johnsen, f. Kbh. 15. 5. 18. Afgangseks. Hærens Offi- cersk., c. polyt. Oberstløjtnant af ingeniør- tropperne.  
Vennely, Vassingerød, 3520 Farum.

504 *Karberg, Andreas Valentin*, overin- genjører, f. Sdb. 2. 6. 14 (F: amtmand An- dreas V. K. og Ella Friis); g. Frb. 44 m. Amy K., f. Bangkok 21. 1. 12. C. polyt. 39. Ing. Nordisk Elektricitetselskab 39. — Medl. af Elektricitetsrådet og DEMKO.  
Mandolinvej 10, 2730 Herlev.

505 *Thomhave, Hans Christensen*. Afgået ved døden.

### r 33

506 *Bjarrum, Børge*, toldinspektør, f. Vamdrup 17. 3. 16, g. Horsens 44 m. Vita B., f. Horsens 23. 3. 23.  
Kongshvilebakken 21, 2800 Lyngby.

- 507 *Brok, Marie*, røntgenfotograf, f. Egen 13. 9. 16 (F: dir. Christen B. og Anne C. Duus). Husholdningssk. Kbh. 35, barnepleje 36-37, Dr. Louises Børnehosp. 38, sygeplejerske Haderslev Amtssygehus 41, Landshospitalets røntgenafd. 43, Blegdams- og Militærhosp., Kbh. 46, huslig 49, røntgenfotograf Landshosp., Sdb. 51. — Medl. af best. A/S Brok & Co., Sdb. Arnkilgade 1<sup>2</sup>, 6400 Sønderborg.
- 508 *Clausen, Ruth*. Afgået ved døden.
- 509 *Fich, Annemarie*, f. Erdland, husmoder, f. Smøl 11. 8. 17 (F: jernbanefunktionær Johannes M. W. E. og damekrædderinde Anna M. Rathie); g. Sdb. 7. 8. 38 m. distriktstoldchef Johannes Fich, f. Ærøskøbing 8. 7. 14. Ans. Christianskirkens Ungdomsklub 57-69, till. Familievejlednings Forældreklubber 65-69. Chr. Winthers Vej 93, 4700 Næstved.
- 510 *Gebecke, Margrethe Louise*, f. Rützou, husmoder, f. Kbh. 3. 4. 17 (F: landinsp. Otto C. R. og Karoline Steensen); g. m. oberst T. Gebecke, f. Asminderup 1. 8. 96. Herman Bangs Gade 6, 6400 Sønderborg
- 511 *Hansen, Chresten*, prokurist, f. Sdb. 26. 2. 17 (F: mejeribest. Hans H. og Marie Andresen); g. Randers 29. 12. 45 m. Britta Krogh, f. Randers 10. 12. 21. Kontorudd., handelsmedhj.eks. H. A. Kontorelev DNK 33, kontorass. sst. 36, Handelshøjsk., Kbh. 41, kalkulator Dronningborg Maskinfabr. 43, driftsbogholder De forenede Tekstilfabr., Ålborg 45, hovedbogholder sst. 47, prokurist sst. 67. Frejaparken 22, 9000 Ålborg.
- 512 \**Hansen, Hans*, radioforhandler, f. Kegnæs 4. 1. 16. Kongevej 106, 6400 Sønderborg.
- 513 \**Hansen, William*, politikommissær, f. Odense 19. 3. 17. Vestervej 32, 4100 Ringsted.
- 514 *Juhl, Grete Skjøt*, f. Jørgensen, f. Kaulundborg 8. 10. 16 (F: postmester Rasmus L. J. og Jørgine P. Skjøt); g. Dyb. 39 m. postmester Helge Juhl, f. Kbh. 30. 7. 13. Posthuset, 6270 Tønder.
- 515 \**Kümpel, Nicolai*, musikpædagog, f. Sdb. 14. 12. 16. Rostgårdsvej 30, 2700 Brønshøj.
- 516 *Lawaetz, H. C. Theodor*, fotohandler, f. Sdb. 23. 5. 17 (F: elektroing. Theodor L. og Helene L.); g. Sdb. 41 m. fotohandler Grethe B. Sørensen, f. Grenå 13. 11. 18. Udd. i material-parfumeri-fotobranchen. Etableret specialforretning i foto og kino, Åb. 46. — Form. f. 4. kreds i Danmarks Fotohandlerfor. Gamle Kongevej 98, 6200 Åbenrå.
- 517 *Lie, Marie*, f. Schumann, f. Ege. 21. 4. 16 (F: skibskonsulent Christian S. og Cathrine M. Dethlefsen); g. Ege. 42 m. undervisningsinsp. Anders P. Lie, f. Halk 19. 10. 16. Kontorudd. Motelvej 31, 4000 Roskilde.
- 518 *Livoni, Werner Dyreborg*, opmålingsassistent, f. Ulk. 28. 7. 16 (F: Axel E. D. L. og Maria C. Lawaetz); g. Randers 51 m. Else S. Enevoldsen, f. Mariager 24. 11. 23. Amtslandinsp.kontoret, Sdb. 34, vej-, bygnings- og havnevæsenet, Randers 43. Solsortvej 23, 8900 Randers.
- 519 *Madsen, Margrethe, Eleonore*, f. Lausen, sygeplejerske, f. Kegnæs 23. 7. 15 (F: slagtermester Mathias L. og Anna E. Møller). Sygeplejerskeeks. 40. Studsgårdsgade 25<sup>2</sup>, 2100 København.
- 520 *Michelsen, Anne Margrethe* (Grethe), f. Jungersen, kunstmaler og syerske, f. Indien 16. 5. 16 (F: læge Anders L. J. og Ingeborg J.); g. Åb. m. apoteker Niels Christian Michelsen, f. Åb. 8. 12. 16. Peter Freuchens Vej 60, 9000 Ålborg.
- 521 \**Poulsen, Viggo Kallager*, f. Huelpva, Spanien 13. 11. 16. Flensborgvej 12, 6340 Kruså.
- 522 *Schmidt, Erich Peter*, f. Langenfelde v. Hamburg 14. 4. 17.
- 523 \**Schrøder, Poul*, disponent, f. Slagelse 20. 12. 16. Sigtunagade 11, 6400 Sønderborg.



524 *Sorgenfrei, Otto*, underdirektør, f. Aug. 18. 3. 17 (F: smedemester Theodor S. og Johanne Dominicussen); g. Risskov 30. 5. 46 m. bogholder Caia K. Jensen, f. Vejlbj by Risskov 18. 7. 22. Underdir. i Silkeborg Jern og Stålforretning. Vestervænget 12, 8600 Silkeborg.

525 *Wilkens, Kurt*. Afgået ved døden.

### s 34

526 *Agerley, Hans Karl Jensen*, landbrugskonsulent, f. Aug. 6. 2. 14 (F: læge Matthias J. A. og Louise H. Jacobsen); g. Had. 51 m. Dora Harbeck, f. Had. 26. 9. 14. Filosofikum. C. agro. Landbohøjskolen Kbh. Ribevej 29, 6100 Haderslev.

527 *Andersen, Marie Cecilie*, f. Christian-sen, fysioterapeut, f. Sottrup 6. 12. 15 (F: Jørgen C. og Anne M. Petersen). Fysio-terapeut Teilmann 53. Kirkegårdsvej 19, 6300 Gråsten.

528 \**Andresen, Jørgen*, bogholder, f. Ket. 10. 10. 14. Skakkenborg, 6440 Augustenborg.

529 *Bojesen, Anna Elisabeth*, f. Eriksen, kantor, f. Nybøl 23. 6. 15 (F: sognepræst Jørgen E. og Dorothea C. Hanssen); g. V.-Sot. 44 m. boghandler Harald G. B. Bojesen, f. Tjæreby 24. 7. 95. Børnehavelæ. Fröbel Højskolen Kbh. 42. På Sprogfor.'s kontor Åb. 34-40, med orlov på Askov Højsk. 38-39, Fröbel Højsk. 40, ass. Anna Wulffs Folkebørnehave Christianshavn 42-44, kantor v. Sct. Jørgens Kirke Åb. 66. Reberbanen 41<sup>2</sup>, 6200 Åbenrå.

530 *Danielsen, Jens Børge*, oberstløjtnant, f. Slagelse 3. 4. 14 (F: vagtmester Daniel P. D. og Ragnhild V. Jeppesen); g. Kbh. 58 m. Britta E. Axelsson, f. Kbh. 30. 5. 20. Stabskursus U.S.A. 52, flyverattaché Den Danske Ambassade i London 58-62, chef Flyvevåbnets Reserveofficerssk. 66, chef Flyvestation Vedbæk 70. Sofievej 12, 2900 Hellerup.

531 *Grau, Mogens*, politimester, f. Fl. 12. 8. 16 (F: red. Andreas G. og Ellen Møller); g. Nørresundby 13. 4. 47 m. Arnak S. Thostrup, f. Nørresundby 27. 1. 20. C. j. 40. I Justitsmin. 40-60, kontorchef 54, politi-mester Gladsaxe 60. — Medl. af flere kommissioner og udv., af Politimesterfor.'s best. 61. Vangedevej 45, 2820 Gentofte.

532 *Hansen, Julius Harald*, major, f. Kbh. 9. 11. 14 (F: prokurist Julius H. H. og Ida C. H.); g. Sdb. 9. 11. 57 m. Annelise Nielsen, f. Rødby 31. 8. 21. Afgangseks. Hærens Officersk., flyvesk., radarudd. Middle Wallop U. K. Linieofficer 46, kortlægning fra luften Grønland 47, chefstillinger v. forsk. radarenheder 51, stationsofficer flyvestation Ålborg 57-66. Solvej 8, 4970 Rødby.

533 *Hare, Inger Marie*, f. Andersen, husmoder, f. Kbh. 18. 8. 16 (F: lkt. Carl E. A. og Julie E. I. Rosen); g. Sdb. 22. 3. 40 m. amtsforvalter Anders K. A. Hare, f. Årh. 20. 8. 05. Højere handelseks. Niels Brock. Ansat på adv.kontor, au pair i England, i Finansmin. til 41. Klaregade 27, 5000 Odense.

534 *Höreth, Helga*, f. Jensen, husmoder, f. Mainz 16. 9. 15 (F: læge Hans C. J. og Karoline M. Schade); g. Giessen, Hessen 23. 9. 39 m. læge Wilhelm Höreth, f. Schlierbach, Hessen 28. 3. 15. Filosofikum 36, kontorudd. Karlsruhe, Ettlingerstr. 2 C, Vesttyskland.

535 *Jæger, Marius*, f. Jæger, postmester, f. Ull. 8. 6. 16 (F: mejerist Frantz J og Karen M. Jessen); g. Brede 26. 4. 42 m. Ragnhild Paulsen, f. Snogbæk 25. 4. 19. Fagprøve f, post- og telegrafvæsenets em-bedsklasser 1. del 37, 2. del 43. Elev i P. og T. 34, ass. 40, overass. Årh. 50, kon-trollør Sdb. 57, postmester Padborg 61, postmester Ribe 67. Puggårdsgade 3, 6760 Ribe.

536 \**Jørgensen, Hans*, gårdejer, f. Itzehoe 17. 10. 14. Mjölkalånga, 2111 Tyringe, S Sverige.

537 *Larsen, Svend Aage*, oberst, f. Taps 13. 2. 14 (F: grænsevagtmester Niels L. og Marie K. P. Holtz); g. Sdb. 29. 6. 41 m. Annemarie Work, f. Fl. 24. 4. 20. Hærens Officersk. 37-39, generalstabskursus 48-49, Nato Defence College, Paris 58. Premierløjtnant 39, kaptajnløjtnant 45, kaptajn 47, oberstløjtnant 54, oberst 63. Forsvarsattaché v. den Danske Ambassade i Bonn 66.

533 Königswinter, Dollendorferstrasse 45, Vesttyskland.

538 \**Llovet, Maria de*, f. Hansen, translætør, f. Dyb. 30. 9. 16.  
144 Russel Court, Woburn Place, London WC I, GB England.

539 *Nielsen, Leo*, kontorchef, f. Gr. 12. 12. 15 (F: læge Nis P. N. og Margarethe C. Leopold); g. Hillerød 17. 7. 40 m. c. j. Inger M. Scheibel, f. Hillerød 3. 6. 16. C. j. Sekr. i Finansmin. 41, ministersekr. 50, juridisk rådgiver f. prof. Niels Bohr 57-63, kontorchef i Finansmin. 65. — Kommitteret i Samfundet og Hjemmet for Vanføre, medl. af flere best. — Litt. virks.: flere betænkninger.  
Tamsborgvej 3, 3400 Hillerød.

540 *Permin, Anne-Lise Benedicte Neergaard*, f. Eggert, fysioterapeut, f. Nørup 17. 7. 15 (F: sognepræst Knud H. P. E. og Edith B. de Neergaard); g. Lyngby 2. 6. 43 m. laboratoriechef Jørgen M. Permin, f. Frb. 18. 4. 17. Fysioterapeut Teilmann 36.  
Pontoppidansvej 41, 3000 Helsingør.

541 *Petersen, Ingeborg*, f. Olsen, husmoder, f. Nyborg 4. 12. 15 (F: lokomotivfører R. P. F. O. og Margrethe M. Christiansen); g. U.S.A. m. heating and air-conditioning contractor Svend Petersen, f. Kbh. 07.  
Colchester, R. R. 3, Harrow, Ontario, Canada.

542 *Petersen, Richard Lorenz*, afdelingsleder, f. Sdb. 2. 5. 15 (F: købmand Richard P. og Laurine Hansen); g. Sdb. 31. 3. 43 m. lægesekr. Annie Lauritzen, f. Ulk. 20. 1. 21. Kommunal udd. Elev Sdb. rådhus

34, ass. sst. 38, overass. Tårnby kommunes skattevæsen 44, fuldm. sst. 48, eksp.sekr. sst. 53, vicekontorchef sst. 59, afdelingsleder (kontorchef) sst. 66.  
Postparken 2, 2770 Kastrup.

543 \**Pospizyl, Martha*, f. Johnsen, f. Nb. 22. 10. 16.

170 Mac Donnel Rd., Margate, Queensland, 4019 Australien.

544 *Probst, Connie*, f. Waagepetersen, sekretær, f. Viborg 29. 5. 15 (F: oberst Just T. W. og Cecil Adolph); g. Kbh. 11. 12. 39 m. oberstløjtnant Malthe Probst, f. Nr. Bjært 13. 9. 17. Kateket (rom. kat.). Kordegn. Ophold i Frankrig. Bibliotekselev Frb. kommunebibliotek. Sekr. Sct. Andreas Kirkes sognekantor i Ordrup. Schimmelmansvej 45, 2920 Charlottenslund.

545 *Reimers, Karl Klaus Jørgen*, repræsentant, f. Fl. 16. 6. 16 (F: telegrafkontrollør Carl J. R. og Jacobine Lassen); g. 26. 2. 49 m. fysioterapeut Gerda L. Madsen, f. Fuglebjerg 8. 10. 23. Højere Handelseks. Niels Brock 38. Repr. i Sandvikens Jernverks danske datterselskab.  
Ibsvej 124, 2880 Bagsværd.

546 *Storgaard, Anders Jørgen*, politikommissær, f. Nyborg 18. 1. 15 (F: arrestforvarer Anders M. N. S. og Eleonora C. Jensen); g. Rønne 31. 7. 38 m. Elly L. Olsen, f. Kbh. 27. 2. 19. Kornet 35, afgangseks. Hærens Flyvekorps ballonobservatorkursus 36, løjtnant 37, politiskolekurser. Politibetj. 38, løjtnant af reserven 39, overpolitibetj. 2. grad 44, kancellist v. det danske konsulat i Fl. 44, overpolitibetj. 1. grad 46, læ. v. Statens Politisk. 52, politiass. 2. grad 56, politikommissær 63. — Cellist i Lolland-Falsters symfoniorkester. Kragesøvej 10, Rødby Havn, 4970 Rødby.

547 *Vedel-Smith, Georg*, f. Smith, amtskontorchef, f. Had. 4. 4. 16 (F: amtsassessor Jonathan S. og George L. Vedel); g. 17. 1. 42 m. husholdningslæ. Ebba V. Eskildsen, f. Kbh. 1. 10. 16. C. j. 40. Sekr. Arbejds- og Socialmin. 40, fuldm. Randers amt 45, kontorchef sst. 59. — Medl. af

Undervisningsmin.'s skolefondsudv. Leder af den midlertidige EDB arbejdsgruppe vedr. lærlønninger. Forsk. hverv som sekr. f. udv. v. amtet. Medl. af best. f. For. af amtsjurister, form. f. foreningens skoleudv. — Litt. virks.: kroniker og artikler i fagtidsskrifter.

Karetmagervej 13, 8900 Randers.

548 \*Weiss, Hans Karl, distriktslæge, f. Sdb. 15. 11. 15, g. Kbh. apr. 40 m. Inge M. Leschly, f. Kbh. 12. 5. 16.

Grävlingevägen 34, Bromma, Stockholm.

549 Weiss, Inge Manil, f. Leschly, f. Kbh. 12. 5. 16 (F: overlæge William L. og Ellen A. E. Pehrsson); g. Kbh. apr. 40 m. distriktslæge Hans K. Weiss, f. Sdb. 15. 11. 15. Handelseks.

Grävlingevägen 34, Bromma, Stockholm.

550 Ørsted-Petersen, Hjalmar Ditlev Sandøe, sproglærer, f. Ivanovskojer, Kursk, Rusland 29. 9. 16 (F: kaptajn Anders S. Ø.-P. og Ingeborg Møller); g. Kbh. 21. 4. 60 m. korrespondent Mary C. S. Grant, f. Broughty Ferry, Skotland 2. 3. 26. Forprøve i engelsk Kbh.'s Univ. 39. Privatlæ. og ans. v. Statens Udvandningskontor 40-45, v. C.C.G. (Intelligence Division, Germany, B.A.O.R.) 45, i det engelske forsvarsmin. 50, forsvarsstaben Kbh. 59, Frb. kommunes kult. forvalt. 60, Det tekniske Selskabs Skoler 62, sprogglæ. Frb. komm. Fortsættelseskursus, Købmandssk. Byggeteknisk Højsk. Aftensk.læ. A.O.F. Translatørprøven. — Talsmand f. det allierede kontingent v. C.C.G. 48-59. — Litt. virks.: bidrag til Der Spiegel, Newsweek, Paris Match.

Agerlandsvej 41, 2300 København S.

### m 34

551 Brodersen, Kresten. Afgået ved døden.

552 Buch, Arne, viceskoleinspektør, f. Frederikshavn 11. 6. 15 (F: førstelæ. Andreas B. og Agnes D. B.); g. Kbh. 22. 12. 52 m. sygeplejerske Ulla Kock, f. Kbh. 22. 3. 22. Læ.eks.

Rødovre Parkvej 9, 2610 Rødovre.

553 Christensen, Fritz, købmand, f. Ragebøl 27. 7. 15 (F: stationsmester Carl H. C. og Anna Jørgensen); g. Odense 8. 9. 41 m. Annelise Høg, f. Kbh. 12. 10. 17. Handelseks. Kontorstill. Krengerup Gods, Skand. Motor Co., selvst. forretn. Randers 40-47, Nyborg 48.

Nørregade 11, 5800 Nyborg.

554 Jensen, Axel Einar, kontorist, f. Bremen 2. 8. 15 (F: civiling. Niels P. J. og Kunigunde S. F. B. Schneider); g. Åb. 24. 8. 54 m. sygeplejerske Christine Hansen, f. Åb. 17. 10. 19. Kontorudd.

Løgumklostervej 174, 6200 Åbenrå.

555 Jespersen, Sophie Christine Vestergaard, f. Petersen, husmoder, f. Gr. 4. 5. 15 (F: postpakmester Lauritz L. I. P. og Anne C. Thorsen); g. Gr. 46 m. kommuneing. Robert H. V. Jespersen, f. Ørum 14. 8. 19. Læ.eks. Ans. Sdb. 38-48, Gr. 50, Nakskov 53, Nørresundby 56-64, overlæ. 58.

Rosenvej 40, 9300 Søby.

556 Lester, Günther Max Georg, fagleder, f. Thorun, Polen 22. 6. 16 (F: læge Wilhelm M. L. og Mathilde H. C. Major); g. Kbh. 41 m. lægeskr. Inger M. Andersen, f. Nykøbing F. 31. 7. 20. C. polyt. 41. Ing. v. Vejle kommune 41, v. Ivigtut kryolitbrud 45, hos rådg. ing.firma 50, dir. Durisolfabrikken Nørresundby 56, ass. fagleder i husbygn. Danmarks Ing. Akademi, Ålborg 67.

Rønne Allé 5, 9400 Nørresundby.

557 Petersen, Ernst. Afgået ved døden.

558 Ravn, Erling, driftsleder, f. Andst 19. 11. 15 (F: Kristian R.).

Frederiksdalsvej 76 E, 2830 Virum.

559 Sorgenfrei, Theodor, professor, f. Aug. 8. 12. 15 (F: smedemester Theodor J. S. og Mette J. Dominicussen); g. 7. 2. 39 m. gymnastiklæ. Inger M. Petersen, f. Frb. 20. 6. 14. Mag. scient. Kbh. 41, dr. phil. 58. Afd.geolog Danmarks Geol. Undersøgelse 42, statsgeolog sst. 54, professor i teknisk geologi DTH 61. Gæsteforelæsninger London 61 og Stockholm 64, gæsteforsker

Louisiana State University 65. General-sekr. f. International Geological Congress 56-64 og International Union of Geological Sciences 61-64. Organiserede den 21. Internationale Geologkongres i Norden 60. Medl. af Akademiet for de tekniske Videnskaber 61 og af det Kongelige Danske Videnskabernes Selskab 65. — Medl. af best. f. Dansk Geologisk For. 43-48 og Dansk Geofysisk For. (form. 61-63), af de danske Nationalkomiteer for Geologi (fra 61) og Oceanografi (fra 69) m. fl. faglige internationale komiteer og udvalg. — Litt. virks.: Marint Nedre Miocæn i Klintingehoved på Als 40, Geologi og vandboring (sammen m. Ole Berthelsen) 54, Geoelektriske undersøgelser i Danmark og Skåne 1953 55, Molluscan Assemblages from the Marine Middle Miocene of South Jutland and their Environments (disp.) 58, Deep Tests in Denmark 1935—1959 (sammen m. Arne Buch) 64, desuden talrige mindre, videnskabelige afhandlinger og artikler. Kvædevej 71, 2830 Virum.

#### r 34

560 \**Christensen, Herbert*, teglværksejer, f. Br. 26. 2. 17. Tornskov, 6310 Broager.

561 *Hansen, Anker*. Afgået ved døden.

562 *Hansen, Holger Kryhlmænd*, renserier, f. Dybbøl 15. 3. 17 (F: mekaniker Ernst M. H. og Margrethe Kryhlmænd); g. Dyb. 11. 11. 44 m. Karen M. Christensen, f. Odense 7. 1. 21. Handelsøk.eks., kontorudd. I lære DNK 35, ass. sst. 38, etableret egen forretning Holgers Renseri, Gr. 47, oprettet afd. i Sdb. 62, i Åb. 64. — Medl. af Gr. Sogneråd 63, form. f. Gr. Roklub 49-53. Slotsgade 11, 6300 Gråsten.

563 *Iversen, Børge*, direktør, f. Esbjerg 12. 4. 18 (F: maskinchef Bernhard I. og Mariane Lauritsen). Handelseks. I Frankrig 34-35, skibsmæglerudd. i Esbjerg, købt maskinfabrik i Esbjerg 50. Kongensgade 87 A, 6700 Esbjerg.

564 \**Jacobsen, Helge*, bankfuldmægtig, f. Sdb. 17. 2. 18. Ørnsborgvej 4, 6000 Kolding.

565 *Jensen, Anna Kathrine*, f. Hedehusene 12. 1. 18.

566 *Jespersen, Elfriede Jørgine Bram*, f. Lassen, f. K.-Hør. 14. 5. 17 (F: førstelæ. Jørgen L. og Marine Bram); g. Sdb. 28. 7. 42 m. seminarielkt. Andreas Jespersen, f. Nykøbing S. 2. 11. 16. Læ.eks. Had., kursus f. læsepædagoger, eks. fra Statens Gymnastikinstitut. Læ. Hørsholm, Kbh., Gentofte. Kollegiehaven 27, 2920 Charlottenlund.

567 *Kallager, Just*, f. Poulsen, se nr. 695.

568 \**Lange, Jørgen*, f. Petersen, indkøbschef, f. Sdb. 7. 8. 17. Caixa Postal, 6194 São Paulo, Brasilien.

569 \**Lausen, Marie*, f. Kiølseth, f. Sdb. 17. 7. 17. Tranevej 9, 2400 København NV.

570 *Lawaetz, Carl Heinrich Christian*, landoverpolitibetjent, f. Rise 27. 7. 18 (F: vognm. Heinrich C. L. og Helene Matthiesen); g. Had. 10. 6. 44 m. Marie Juhl, f. Vonsbæk 16. 2. 17. Handelssk.eks., kontorudlært 39 Sdb., løjtnant af reserven 41, politibetjent 42, ans. landpolitiet i Had. politikreds 54. — Form. f. Politiets Idrætsfor. i Had., f. Christiansfeld Badmintonclub, kredsform. f. landsfor. til Dyrenes beskyttelse i Danm., lægdsmand Chrisiansfeld flække. Kongensgade 32, 6070 Christiansfeld.

571 *Livoni, Carl H. D.*, disponent, f. Sundsmark 11. 10. 17 (F: gartner Axel E. D. L. og Maria C. Lawaetz). I lære hos Fr. Tingleff, Sdb. 34-38, handelsmedhj., forretningsbestyrer 38-53, disponent i Den kgl. grønlandske Handel, Kbh. 53. Møllemarken 14, 4651 Vallø.

572 *Lyck, Asmus Asmussen*, sparekasse-direktør, f. Dyb. 15. 9. 18 (F: køb. Johan A. L. og Ingeborg Jørgensen); g. K.-Hør. 16. 9. 44 m. Karoline C. Schmidt, f.

Sdb. 28. 3. 20. Handelsmedhj.eks. Ans. A/S H. Lyck & Co., Avnbøl 34, Folkebanken for Als og Sundeved 40, trækulsfabrikant 42, ass. Folkebanken f. Als og Sundeved 43, kasserer sst. 50, dir. Spare- og Lånekassen for Ulkebøl sogn, Sdb. 58. Hiort Lorenzens Vej 7, 6400 Sønderborg.

573 \**Lyck, Harald*, grosserer, f. Avn. 3. 6. 17.

Jægersborg Allé 180, 2820 Gentofte.

574 *Meister, Erhard*. Afgået ved døden.

575 *Nielsen, Erika Frederika*, f. Nissen, lærer, f. Agtrup 30. 9. 18 (F: landm. Eduard N. og Luise N.); g. Aug. 48 m. første-læ. Knud S. Nielsen, f. Hejnsvig 21.2. 24. Læ.eks. Vinterlæ. Idomlund, læ. Nybøl, Niebüll danske sk., Sydslesvig, Visby. 6292 Visby Sønderjylland.

576 *Nielsen, Jørgen*, mejerist, f. Ulk. 26. 3. 17 (F: bagermester Jacob N. og Hanne Brock); g. Esbjerg 30. 4. 44 m. sygehjælper Ruth N., f. Esbjerg 16. 2. 18. Nygårdsvej 59, 6700 Esbjerg.

577 *Rasmussen, Egon Adolf*, bogholder, f. Fl. 4. 1. 19 (F: Rasmus C. I. R. og Frieda E. Jürgens); g. Svendborg 28. 3. 42 m. Gunhild M. Jørgensen, f. Svendborg 5. 12. 22. Kontorudd. i Det danske Gødningskompagni. Ans. udskrivningskont. Svendborg, revisorass. Kbh., ans. A/S Brødr. Bendix, Albertslund 48, bogholder sst. 50. — Sekr. Dansk Gangforbund. Redaktør af bladet Kapgang 52. Eisingevej 12, 2730 Herlev.

578 *Termansen, Johannes*, kægner, f. Vol. 5. 11. 17 (F: gdr. Hans T. og Marie C. C. Brok); g. 11. 10. 45 m. sygeplejerske Jutta S. D. Rasmussen, f. Frb. 14. 2. 10. Handelsmedhj.eks. 36. Volontør Grønlands Styrelse 37, ass. i Grønland 38, kægner i Grønland 51. 3911 Holsteinsborg.

579 *Troels-Smith, Ellen*, assistent, f. Viborg 31. 7. 17 (F: kaptajn Paul M. T.-S. og Gudrun Reisz). Præstebakken 59, 2830 Virum.

580 *Wagnsholdt, Iver Peter Ingwardt Chr. Ludvig*, f. Rasmussen, farvehandler, f. Fl. 22. 8. 17 (F: fuldm. Rasmus C. I. R. og Frieda E. Jürgens); g. Sdb. 53 m. Marie C. W. Petersen, f. Bylderup 1. 6. 32. Handels- og kontorudd. I material- og fotohandel 34, kontorist 3. udskrivningskreds 39, selvst. farve- og tapethandel, Buddinge, farve- og tapethandler Paletten, Sdb. 58.

Blegens 6, 6400 Sønderborg.

581 *Winther, Ursula Elfriede Dorothea*, f. Haase, husmoder, f. Sdb. 26. 6. 18 (F: bankdir. Hermann H. og Käthe H. Karstens); g. Sdb. 18. 12. 54 m. gdr. Jens Winther, f. Vrold 22. 3. 14. Udd. barneplejerske, sygeplejerske. Illerup Skovgård, 8660 Skanderborg.

582 *Wolff, Annelise*, f. Böwadt, husmoder, f. Nb. 29. 3. 18 (F: tingbogsfører Heinrich B. og Anna Ohlsen); g. Sdb. 54 m. telegrafmester Jes Wolff, f. Smøl 5. 7. 17. Tandteknikerudd. Surkær 8, 6200 Åbenrå.

## s 35

583 *Bo, Aage*, f. Jensen, konsulent, f. Helsingør 5. 5. 17 (F: rkt. Hans M. J. og Eva Bo); g. Nødebo 14. 8. 43 m. Agnes Skjold, f. Frb. 7. 8. 16. C. polit 43. Ans. i Statistisk Departement og Sundhedsstyrelsen 35-42, i Invalideforsikringsretten og Prisdirektoratet 43, chef f. FDB's oplysningsafd. 46, konsulent i Udenrigsmin.'s sekretariat f. teknisk samarb. m. udviklingslandene 67. Till. medarbejder, sekr. eller leder af internationale andelskurser m.v. i Danmark, Uganda, Thailand, Colombia fra 53. Studierejser bl.a. U.S.A., Sovjet, Ceylon, Grønland, Kenya. — Medl. af UNESCO nationalkommission, af repr.skab f. Mellemfolkeligt Samvirke. — Litt. virks.: Medforf. af Økonomisk Ordbog, Danmarks Styre, Sporten i Danmark i sociologisk belysning. Bakkevej 66, 2830 Virum.

584 \**Bøwadt, Kurt Mathias*, overlærer, f. Nb. 24. 9. 15.



C. W. Eckersbergs Vej 26, 6400 Sønderborg.

585 *Evald, Marie Kirstine*, læge, f. Kiel 11. 2. 17 (F: tandlæge Peter J. E. og Anne K. Dall).  
Kongshvilebakken 30, 2800 Lyngby.

586 *Grimstrup, Anna Egholm Pugdahl*, guldsmed, f. Herning 30. 11. 16 (F: urmager Søren C. P. G. og Kirsten M. Egholm); g. Sdb. 25. 12. 39 m. lkt. Folke Grimstrup, f. Malmø 14. 6. 07. Forretningsudd. Medindehaver af guldsmede- og urmagerforretning K. Grimstrup, Sdb. 36. — Form. f. Christians Sogns Menighedsråd 57-69.  
Hertug Hans Vej 15, 6400 Sønderborg.

587 *Jensen, Lisa Böse*, f. Böse, danselærer, f. Br. 5. 2. 16 (F: trælasthandler Adolf B. og Ingeborg Petersen); g. Br. 46 m. manufakturhandler Ejnar Jensen, f. Nørager 28. 5. 15. Gymnastik-, svømme- og danselæ. fra Poul Petersens Institut.  
Solbakkevej 1, 9460 Brovst.

588 *Jensen-Fangel, Aage*. Afgået ved døden.

589 *Kappel, Astrid Katrine*, f. Grevsen, klinisk psykolog, f. Lysabild 23. 6. 17. (F: førstelæ. Christian G. G. og Anna D. Bladt); g. Mommark 29. 9. 52 m. tandlæge Kjeld S. Kappel, f. Hårlev 13. 4. 17. Stud. med. 35-37. C. psyk. Kbh. 50. Postgrad. stud. Maudsley Hosp., London Univ. 51-52. Lægesekr. Kbh.s Kom.hosp. psyk. afd. 37, overlægesekr. Sct. Hans Hosp., Roskilde 41, klin. psykolog sst. 50-51. Psykol. konsulent Statshosp. i Aug. 55, till. Mdr.hjælp Sdb. 60, Reval.centret Sdb. 62, psyk.pæd. konsul. børne- og ungdomsværnet Åb.-Sdb. amt 65, fam.vejledn.team Had. amt 69-70. Læ. sønderjysk sygeplejesk. Sdb. 59, till. Danmarks Lærerhøjskole Had. afd. 67 og Sdb. Statssk. 69. — Redaktør af Sønderborg Samfundets årsskrift siden 55. Medred. Sønderborg Statsskole 1920-70.  
Kongevej 74, 6400 Sønderborg.

590 *Kappel, Kjeld Sjølund*, tandlæge, f. Hårlev 13. 4. 17 (F: forretningsfører Aage G. K. og Elise Sjølund); g. Mommark 29.

9. 52 m. klinisk psykolog Astrid K. Grevsen, f. Lysabild 23. 6. 17. C. odont. 39. Selvst. praksis Sdb. i kompagniskab m. tandlæge F. Søndergaard 46. — Form. f. Sønderborg Yacht Club.  
Kongevej 74, 6400 Sønderborg.

591 *Lorensen, Jørgen Lundgaard*, lektor, f. Nybøl 8. 11. 15 (F: gdr. Jørgen L. og Signe Lundgaard); g. Hellerup 10. 4. 64 m. seminarielæ. Aase Møllerup, f. Ålborg 15. 12. 26. C. ma. 44. Vikar v. Frb. Gymn. 44, v. Gl. Hellerup Gymn. 45, timel. sst. 47, adj. sst. 49, lkt. sst. 61. — Litt. virks.: Tekst til Gl. Hellerup Kantaten (sammen med R. Meyer-Heiselberg), oversættelser af danske sangtekster til engelsk og tysk for Danmarks Radios Drengekor.  
Mathildevej 22, 2000 København F.

592 *Madsen, Peter*, oberstløjtnant, f. Oksbøl 4. 10. 16 (F: gdr. Christen M. og Helena Møller); g. 29. 1. 40 m. Marie E. Tolderlund, f. Vonsild 29. 9. 19. Galster og Holbøll 35-36, kornet 37, afgangseks. Hærens Officersk. 39, stabskursus Fort Benning U.S.A. 50-51, flere andre kurser. Forsk. tjenestesteder, bl. a. Den danske Brigade 44-45, læ. v. reserveofficersk. Gur-rehus 52-54, v. infanterisk. 55-57. Kommandant Søgårdlejren 57, chef DANCON VII Cypern 67, Had. 68.  
Parkvej 51, 6100 Haderslev.

593 *Martensen, Christian*, landsretssagfører, f. Sdb. 21. 11. 17 (F: kontorchef Jens P. M. og Kathrine Jørgensen); g. 13. 4. 49 m. Kirsten F. Svendsen, f. Odder 10. 4. 22. C. j. 42. Fuldm. 42, medarbejder 45, selvstændig 50. — Medl. af best. f. 10. Advokatkreds, Hads-Ning Herreders Jernbane, Odder Hallen, Odder Varmeværk samt diverse erhvervselskaber.  
Torvet 6, 8300 Odder.

594 \**Møller, Matthias*, disponent, f. Fl. 20. 7. 16.  
Frøndevej 15 A, 2860 Søborg.

595 *Nilsson, Else Inga*, f. Kaarsbøl, undervisningskonsulent, f. Årh. 10. 8. 17 (F: togfører Peter K. og Else M. Sørensen); g. Tø. 43 m. forstander Poul Nilsson, f.

Helsingør 13. 5. 17. Læ.eks., speciallæ.eks., forsk. supplerende uddannelser. — Form. f. Talepædagogisk For. 61-66. Skodsborgvej 1, 2830 Virum.

596 *Petersen, Holger Jørgensen*, læge, f. Fl. 3. 6. 15 (F: godsejer Daniel P. og Christine Richelsen); g. 30. 10. 47 m. sygeplejerske Ellen J. Hoffmann, f. Hasle 9. 3. 20. Filosofikum Kbh. 36, immatr. v. med. fakultet Univ. Marburg/Lahn 37, 1. del 39, militærtjeneste fra 39 med deltagelse i felttoget mod Frankrig, afkommanderet til afslutning af studiet, embedseks. 42, dr. med. 42, til feltenhed i Grækenland 43, ved østfronten 43-45, praksis Fl. 45, ass. Dansk Sundhedstjeneste i Sydslesvig 45-47, kandidat Landshosp. Sdb., Frb. Hosp. og Vordingborg Sygehus 47-49, dansk jus practicandi 49, reservelæge Skive 49, praktiserende læge Ebeltoft 52, till. skolelæge 54. — Form. f. skolekommissionen 62, medstifter af sejlklubben Ebeltoft Vig. — Litt. virks.: Faglige artikler. Overgade 1, 8400 Ebeltoft.

597 \**Rasmussen, Marie*, f. Christensen, overlærer, f. Sdb. 4. 4. 17. Elledamsvej 4, 2840 Holte.

598 *Skovsted, Dorthea Cæcilie*, f. Eriksen, f. Nybøl 12. 1. 17 (F: sognepræst Jørgen E. og Dorothea C. Hanssen); g. Stenderup 28. 6. 41 m. sognepræst Kaj Skovsted, f. Odense 9. 6. 10. Årskursus Odense Fagskole (tilskæring og syning), gymnastikkursus Ollerup. Undervist på forsk. ungdomsskoler 37-40 og en årrække i skoler i Skellerup-Ellinge. Deltidsbibliotekar f. filial under Ullerslev kommunes bibliotek. Skellerup, 5540 Ullerslev.

599 *Zimmermann, Hans Peter*, ekspeditionssekretær, f. Kiel 4. 1. 16 (F: borgmester Hans P. Z. og hotelejer Louise M. Frost). C. j. 42. Eksp.sekr. i Statens Ligningsdirektorat. Søndertoften 14, 2630 Tåstrup.

### m 35

600 *Clemmensen, Karen*, f. Mundt, arkitekt, f. Kbh. 31. 12. 17 (F: arkitekt Holger

M. og malerinde Harriet Fischer-Jørgensen); g. Kbh. 39 m. professor Ebbe T. Clemmensen, f. Kbh. 17. 4. 17. Afgangseks. Kunstakademiet 42. Solbakkevej 57, 2820 Gentofte.

601 *Dall, Jens Peder*, arkitekt, f. Fl. 26. 1. 16 (F: arkitekt Andreas D. og Anna I. B. Pietsch); g. Kbh. 55 m. væver Hanne Vedel, f. Skive 23. 1. 33. Afgangseks. Kunstakademiet Kbh. Dambjerg 13, 6200 Åbenrå.

602 *Eegholm, Jes Møller*, ingeniør, f. Odense 10. 12. 16 (F: fabrikant Anders M. E. og Edith A. C. Petersen); g. Odense 44 m. Edith Henriksen, f. Odense 16. 12. 19. Elektroingeniør Årh. Elektroteknikum 41. Ans. Thrige 41, Brødrene Eegholm Sdb. 42, medindehaver sst. 49, indehaver sst. 61. — Medl. af repr.skabet og forretn.-udv. f. Sønderjyllands Kreditfor., medl. af best. f. Teglværkerne Grønland. Sundquistgade 34, 6400 Sønderborg.

603 *Hansen, Benno Albert Gehrke*, arkitekt, f. Lübeck 27. 7. 17 (F: tandlæge Nis H. og Ottilie Popp); g. Kbh. 54 m. tandejner Jette Lundberg, f. Kbh. 18. 8. 28. Afgangseks. Kunstakademiet Kbh. Privatpraktiserende arkitekt, konsulent f. Danmarks Naturfredningsfor. Borgmester Schneiders Vej 66, 2840 Holte.

604 *Hvalkof, Jørgen*. Afgået ved døden.

605 *Mikkelsen, Edith*, f. Nørhald. Raftevej 22, 2800 Lyngby.

606 *Staugaard, H. Christian*, chief veterinary officer, f. Tombøl 5. 1. 15 (F: gdr. H. C. S. og Anna H. Møller); g. Rø 28. 7. 40 m. sygeplejerske Elisabeth Sommer, f. Rø 22. 12. 12. Dyrlægeeks. 41. Dyrlægeass. 41, praktiserende dyrlæge Tinglev 41, in-semineringsdyrlæge Haslev 46, veterinary officer Ghana 50, praktiserende dyrlæge Ruds-Vedby 54, dyrlæge i Malawi 66, udsendt af Sekretariatet f. teknisk samarbejde m. udviklingslandene. — Form. f. Skolekommissionen Ruds-Vedby 4 år, f. Høng Realsk. 2 år. P. O. Box 8, Mzuzu, Malawi, East Africa.

607 \**Werchmeister, Finn*, landsretssagfører, f. Buenos Aires 18. 7. 17. Lembckesvej 28, 5000 Odense.

**r 35**

608 *Andersen, Christian*, overlærer, f. Lysabild 11. 5. 18 (F: gdr. Peter A. og Helene Hansen); g. 26. 12. 48 m. Edel Dahl. Læ.eks. 40. Læ. V.-Sot. 44, Præstø 47, Hølev 53, Sdb. 57. Bjørnstjerne Bjørnsons Vej 1, 6400 Sønderborg.

609 *Andersen, Karl Werner*, f. Ålborg 13. 7. 18.

610 *Balslev, Grethe*, f. Smidstrup 5. 1. 19.

611 \**Christensen, Jens*, skiltefabrikant, f. Ulkebøl 13. 9. 19. Snoghøj, 7000 Fredericia.

612 \**Feddersen, Anne*, f. Jørgensen, f. 26. 7. 19. Lavbrinkevej 28, 6400 Sønderborg.

613 *Freitag, Paul Ernst*, skoleinspektør, f. Tandslet 10. 2. 19 (F: uddeler Paul F. E. F. og Marie E. Hansen); g. Frb. 24. 5. 42 m. kommunelæ. Grete I. Nielsen, f. Kbh. 24. 9. 18. Læ.eks. Tø. 40, student Statens Kursus 45. Læ. Kbh. 40, Årh. 41, Kbh. 43, viceinsp. Kbh. 60, skoleinsp. Kbh. 63. Højsagervej 11, 2500 Valby.

614 *Jakobsen, Inger Kirstine*, f. Petersen, sekretær, f. Gud. 9. 10. 20 (F: landm. Claus P. og Jenny H. Skou); g. Gud. 17. 1. 43 m. købm. Arno B. J. R. Jakobsen, f. Odense 9. 8. 16, d. 12. 1. 68. Kontorudd. Beskæftiget ved kontorfacet 35-44, korrespondent Kongeriget Danmarks Forsikringsfor., Odense 45-60, sekr. Odense Lægefor. 68. — Næstform. Dansk Kvindesamfunds Odensekreds 54-58, kasserer Dansk Kvindesamfunds fynske distrikt 58-67. Læssøgade 162<sup>1</sup>, 5000 Odense.

615 *Jørgensen, Agathe*, f. Jacobsen, husmoder, f. Fl. 9. 4. 19 (F: fabrikant Marius J. og Anne-Marie C. Ulrich); g. Sdb. 39

m. fotohandler Helmar Jørgensen, f. Jels 28. 1. 09. Defektriceudd. Løjtertoft 6, 6430 Nordborg.

616 *Kauffmann, Liselotte Margaretha*, f. Schmidt, f. Fl. 17. 5. 18 (F: sekr. Lorenz P. S. og Catharine Rehbehn); g. Sdb. 1. 9. 46 m. afd.best. Niels W. Kauffmann, f. Kbh. 19. 9. 18. Udd. indenfor boghandel og forlagskontor. Gentoftegade 16, 2820 Gentofte.

617 \**Kelsen, Svend*, grosserer, f. Dyb. 8. 3. 19. Bergensgade 5, 2100 København Ø.

618 *Kirkeby, Margot*, f. Gehrke Hansen, husmoder, f. Blankenese 20. 3. 19 (F: tandlæge Nis H. og Otilie Popp); g. Sdb. 8. 4. 41 m. dir. Henning Kirkeby, f. Ålborg 9. 9. 10. Tegne- og Kunstindustrisk. i Kbh. 37-40. — Præsident Ålborg Innerwheel Klub 68-69. Strandvejen 20, 9000 Ålborg.

619 *Lorenzen, Wilhelm*. Afgået ved døden.

620 *Neumann, Max L.*, f. Hørup 3. 6. 18.

621 *Petersen, Harald*, fuldmægtig, f. Tyskland 14. 4. 19 (F: bøssebager Peter A. P. og Louise Reincke); g. Sdb. 28. 8. 43 m. privatsekretær Magda Hell, f. Høruphav 30. 1. 19. Stenholthave, 6471 Vollerup.

622 *Philipsen, Peter*, f. Nybøl 11. 2. 19.

623 *Thordsen, Hans*, se nr. 815.

624 *Thøgersen, Rose-Marie Wilhelmine Henriette*, f. Busk, husmoder, f. Rendsborg 22. 12. 18 (F: dir. Antoni S. B. og Margrete D. B.); g. Sdb. 1. 10. 42 m. oberstløjtnant Børge P. Thøgersen, f. Skivholme 8. 12. 18. Barnepleje, sygepleje og forretningsudd. Vester Møllevej 20, 8800 Viborg.

625 *Valentin, Ernst*, f. Harrislev 18. 10. 18.

626 *Viereck, Christian Abrendt*, direktør, f. Gud. 17. 4. 20 (F: bygmester Johann P. J. V. og Louise C. Petersen); g. Ålborg 9. 10. 48 m. Oda Lindskov, f. Ålborg 28. 2. 19. Manufakturudd., handelsmedhj. eks., statskontr. pr. i bogholderi og sprog. Lærling Had., volontør og ekspedient Sdb., dekoratør Åb., ekspedient Kbh., afd. leder Årh., afd. chef Odense, dir. Svendborg. — Form. f. Tekstilhandlerfor. i Svendborg, f. kontaktudv. Skole og Erhverv. Rantzsausmindevej 49, 5700 Svendborg.

627 *Warming, Christian Georg*, se nr. 760.

628 *Winther, Hugo*, f. Tø. 3. 4. 18.

### s 36

629 *Andersen, Tage*, retsassessor, f. Løgstør 19. 9. 17 (F: viceskoleinsp. Laurits A. og Anna M. E. Petersen); g. Hatting 10. 3. 50 m. Olga E. Jensen, f. Nanterre, Frankrig 13. 8. 18. C. j. 42. Fung. sek. Kbh.'s magistrats 1. afd. 42, politifuldm. Skive 43, dommerfuldm. sst. 44, dommerfuldm. af 3. grad sst. 45, af 2. grad sst. 49, af 1. grad sst. 58, retsassessor af 1. grad sst. 66. — Form. f. Skive kommunes huslejenavn 57, medl. af Skive Sparekasses tilsynsråd 65. Blichersvej 2 A, 7800 Skive.

630 *\*Andreasen, Inger*, f. Christensen, lægesekretær, f. Kbh. 22. 6. 17. Mølletofte 9, 2800 Lyngby.

631 *Auring, Hans Reinhold*, f. Hansen, vicekontorchef, f. Gnutz 31. 1. 18 (F: læ. T. Reinhold E. H. og Christine Petersen); g. Lejrskov 29. 6. 45 m. musikpædagog Elisabeth E. Rasmussen, f. Lejrskov 5. 3. 16. C. j. 43. Sekr. tolddepartementet 43, Direktoratet f. Kbh.'s Børne- og Ungdomsværn 43, vicekontorchef sst. 68. Abildgårdsvej 141, 2830 Virum.

632 *Birkeland, Poul Kristian*, major, f. Sunds 19. 9. 16 (F: overlæ. Anton K. B. og Mette K. Kristensen); g. 11. 6. 43 m. Ingemarie C. Jensen, f. Had. 8. 11. 19. Strandparken 10, 8000 Århus C.

633 *\*Blichfeldt, Erik*, f. Rubjerg 3. 4. 16. Østergade 10, 5560 Årup.

634 *Carlsen, Johannes*, sognepræst, f. Tandslet 30. 11. 16 (F: husm. Christian H. C. og Susanne C. Petersen); g. Tandslet 8. 7. 43 m. Marie C. Jensen, f. Lysabild 9. 11. 16. C. t. 42. Hjælpepræst Kirke-Såby-Kidserup 42, sognepræst Uge 43, sognepræst Lunde Fyn 60, sognepræst Lunde-Hjadstrup 69. 5481 Lunde Fyn.

635 *Christensen, Arne Rødsgaard*, f. Vamdrup 9. 6. 17.

636 *Grand, Erik*, tale-hørepædagog, f. Ålborg 26. 6. 18. Læ. eks. 42, tale-hørepædagog 56. Rostved, 8410 Rønde.

637 *Hvalkof, Poul Aage*, prokurist, f. Jerne 15. 1. 18 (F: civiling. Aage L. H. og Nelly A. Lund); g. Uggeløse 63 m. Elsebeth H. Rasmussen, f. Kbh. 2. 2. 37. Højere handelssk. Niels Brock. Lyngbyvej 359, 2820 Gentofte.

638 *Iversen, Jørgen Viktor*, kriminalkommissær, f. Lysabild 14. 7. 17 (F: gdr. Iver I. og Anna M. Christensen); g. Lysabild 18. 2. 43 m. faglæ. Anna M. Nielsen, f. Randers 2. 10. 20. Politibetjent Fredericia 40, kriminalbetj. sst. 46, stedfortræder f. stationslederen kriminalpolitiet Vordingborg 57, kriminaloverbetjent 57, kriminalass. 58, stedfortr. f. stationslederen krmp. Kolding 59, kriminalkommissær, stationsleder krmp. Årh. 65. Klokkerfaldet 95, 8210 Århus V.

639 *Kiilerich-Hansen, Jørgen*, f. Hansen, landsretssagfører, f. Herning 14. 6. 18 (F: skoleinsp. Hans C. H. og Magda C. Kiilerich); g. Espergårde 28. 1. 56 m. læ. Anne-Marie U. Rasmussen, f. Frederiksværk 7. 3. 29. C. j. Kbh. 43. Bestalling som sagfører 46, som lrs. 47. Sagførerfuldm. Skive 43, Nibe 45, Tø. 46, egen sagførerforretn. Tø. 49. Beneficeret sagfører og auktionsleder 49. — Medl. af best. f. lokale erhvervselskaber. Kasserer i Foreningen af Auktions-

ledere i Danmark, medl. af best. f. I/S Tønderhallen.

Margrethevej 12, 6270 Tønder.

640 *Koch, Gretchen Anni*, f. Sandager, overassistent, f. Br. 27. 6. 17 (F: teglmester Johannes S. og Margrethe M. Wollesen); g. Gr. 27. 11. 40 m. automobilhandler Ernst Koch, f. Had. 23. 1. 07. Højere handelsseksamen Niels Brock. Overass. ved retten i Gr.

Nygade 6, 6300 Gråsten.

641 *Troels-Smith, Sven Johannes*, revisor, kaptajn, f. Viborg 13. 4. 16 (F: kaptajn Paul M. T.-S. og Gudrun Reisz); g. 47 m. sekr. Inger K. Krøyer, f. Nakskov 10. 2. 18. Kornet- og løjtnantskole, maskinteknisk udd., bogholderiudd. Mil.tj. 37-40, maskintekn.udd. 40-43, diverse 43, mil.tj. 45, bogholder 46, revisor 65. — Medl. af best. f. legat, grundejerfor. m. fl.

Fyrrevang 44, 2830 Virum.

#### m 36

642 *Berggreen, Georg Andreas Wolfgang*, skoleleder, f. Ormslev 26. 4. 18 (F: første-læ. Carl A. B. og Jenny Jensen); g. Silkeborg 44 m. læ. Bente E. Granzow, f. Silkeborg 6. 2. 23. Læ.eks. Tø. 42, sløjdlæ.eks. 44, kurser v. Danmarks Læ.højsk. Højsk.-læ. 42, læ. Kbh.'s kommune 44, fritidshjemslæ. Kbh. 46, debutkoncert som sanger 49, fotograf Virum 50, kommunelæ. Søllerød 54, seminarilæ. Vordingborg 55, leder af ARC-skolen, Helsingør 67. — Medl. af best. f. Seminariernes Musiklæ.-for. 66-68.

Arresøgård Sideallé 12, Ramløse, 3200 Helsingør.

643 *Dalbro, Kaj Erik*, læge, f. Mariager 4. 9. 17 (F: apoteker Andreas D. og Edith Johansen); g. 40 m. fysioterapeut Lotte D., f. New York 21. 1. 18. C. me. 43. Praktiserende læge i Brovst 48.

9460 Brovst.

644 *Dirksen, Hjalmar*. Afgået ved døden.

645 *Hollensen, Frede*, underdirektør, f. Sdb. 8. 3. 18 (F: herreekviperingshandler

Holger H. og Marie Hansen); g. Tveje Merløse 8. 6. 46 m. Lilly Enrum, f. Kolding 9. 2. 18. C. polit. Kbh. 43. Sekr. Danmarks Nationalbank 43, fuldm. sst. 49, kontorchef sst. 53, underdir. sst. 68. — I studietiden medl. af Studenterrådet, medl. af best. f. Social-økonomisk Samfund. — Litt. virks.: medforfatter af Besættelsestidens Fakta og af 4. udg. af K. Vedel Petersen: Danmarks Statistik. Afhandlinger om finansielle emner.

Skovtoftebakken 34, Sorgenfri, 2830 Virum.

646 *Juhl, Mogens*, generalkonsul, f. Randers 13. 4. 17 (F: apoteker Johannes P. J. og Karna Tvenstrup); g. 14. 11. 42 m. fysioterapeut Inger-Marie Frandsen, f. Kolding 20. 1. 22. C. j. 43. Sagførerfuldm. Ålborg 43, politifuldm. sst. 45, sekretærspirant udenrigsmin. 46, legationssekr. Bern 50, sekr., senere fuldm. Udenrigsmin. 53, chargé d'affaires Karachi, Pakistan 57, fuldm. Udenrigsmin. 60, ambassaderåd Ottawa, Canada 61, generalkonsul Sydney, Australien 67.

53 Towns Road, Vacluse, N.S.W. 2030, Australien.

647 *Mikkelsen, V. B.*, overlærer. Raftevej 22, 2800 Lyngby.

648 *Nielsen, Anna Kathrine*, f. Madsen, husmoder, f. Brenderup 13. 7. 17 (F: gårdforpagter Rasmus M. og Alma K. Nielsen); g. Ulk. 2. 12. 48 m. gartner Anton Nielsen, f. Saltum 10. 6. 17. Bankeks. Ans. Handelsbanken Sdb. 37, bankskole 41, fuldm. 60-65.

Toften 12, Ulkebøl, 6400 Sønderborg.

#### ra 36

649 \**Bonnixsen, Christine*, f. Ulk. 14. 8. 20.

Zittauerstrasse 137, 8902 Görlitz, Østtyskland.

650 *Brok, Hans Harald*. Afgået ved døden.

651 *Clausen, Bent Ditlev*, se nr. 793.



652 *Danielsen, Hans Frederik Christian*, købmand, f. Sdb. 22. 3. 20.  
Løkken 32, 6400 Sønderborg.

653 *Gjedde, Eigil*, f. Gjedde Madsen, repræsentant, f. Struer 19. 3. 19 (F: trafik-kontrollør Christian M. og Laura Gjedde); g. Sdb. 45 m. kontorass. Astrid Kaad, f. Mjels 27. 8. 20. Lærlingeudd., handelsmedhj. eks. Ans. Møller & Co., Sdb. 46, repr. fa. Andersen Damgårds, Odense.  
Skovvej 56, 4840 Nørre Alslev.

654 *Güttler, Ilse Alma Cathrine*, f. Christensen, husmoder, f. Königsberg 24. 12. 19 (F: maskinist Jens C. og Käthe E. Müller); g. Sdb. 7. 8. 40 m. fulm. Hermann E. Güttler, f. Sdb. 16. 10. 13. Handelsmedhj. eks.  
Grækenlandsvej 85, 2300 København S.

655 *Hansen, Hans Andresen*, prokurist, f. Sdb. 25. 11. 19 (F: mejeribest. Hans C. Hansen og Marie C. Andresen); g. Lyngby 23. 5. 53 m. Tove Handler, f. Sdb. 21. 2. 29. Handelsmedhj. eks. 38, handelseks. Den jydsk Handelshøjsk. Årh. 41. Revisor i Årh., Sdb. og Kbh. 41-48, fuldm. D.K.F., Kbh. 48, regnskabschef og prokurist Hans Knudsen Jern- & Stålførretn., Sdb. 61.  
I. P. Jacobsens Vej 11, 6400 Sønderborg.

656 *Holm, Ejnar Christian*, formand, f. Skelde 11. 5. 20 (F: gæstgiver Mads H. og Maren K. Rahr); g. Stockholm 5. 3. 44 m. kontorist Ruth S. Söderberg, f. Alfta, Sverige 24. 2. 23. Værkførereks. Til søs 36-45, ans. L. M. Ericssons Telefonfabrik, Stockholm 45.  
Kryddlandsvägen 7, 12533 Älvsjö, S Sverige.

657 *Iversen, Inger Sand*, f. Andreasen, f. Nyborg 8. 3. 20 (F: repr. Jens S. A. og Gerda M. Christensen); g. Sdb. 28. 12. 41 m. repr. Svend Iversen, f. Had. 30. 8. 14, d. 14. 11. 67.  
Ryes Møllevej 20, 6100 Haderslev.

658 *\*Jensen, Christine*, f. Clausen, f. Keg-næs 19. 4. 20.  
Staldgården, 6000 Kolding.

659 *\*Liltoft, Dorthea*, f. Maibøll, f. Ull. 3. 12. 19.  
Nytofte 33, 5500 Middelfart.

660 *Lomborg, Gerda Margrethe*, f. Larsen, husmoder, f. Taps 10. 2. 20 (F: grænsevagtimester Niels L. og Marie K. Holtz); g. Sdb. 49 m. overlæ. Poul Lomborg, f. Vejle, Fyn 14. 12. 23. Huslig, på telefoncentralen, Sdb., dameskrædderudd., egen forretning.  
Rønne Allé 11, 4220 Korsør.

661 *Ohr, Rigmor*, f. Hollensen, fysioterapeut, f. Sdb. 16. 12. 19 (F: herreekviperingshandler Holger H. og Marie Hansen); g. Sdb. 26. 10. 46 m. snedkermester Peter C. Ohr, f. Gr. 7. 9. 18. Husholdningskursus, Askov Højsk. 40-41, fysioterapeuteks. Teilmann 45, Ans. Kbh.'s Kommunehosp. 45, Tø. Sygehus 45, Statshosp. Aug. 50-55, egen praksis Sdb. 51.  
Løngang 9, 6400 Sønderborg.

662 *\*Paulsen, Svend*, f. V.-Sot. 23. 8. 19.  
Lavbrinkevej 21, 6400 Sønderborg.

#### rb 36

663 *Asmussen, Evald R.*, f. Alnor 23. 8. 19.

664 *Bonefeld, Kristen*, fabrikschef, f. Ø.-Sot. 30. 12. 19 (F: gdr. Kristen B. og Cecilie Andersen); g. 24. 2. 45 m. Kirsten K. Alexandersen, f. V.-Sot. 23. 3. 21. Udlært maskinarbejder 40, ing. Odense Teknikum 44. Ans. Sønderjyllands Højspændingsværk 44. — Form. f. Åb. Sejlklub 64-69.  
Jørgensgård 50, 6200 Åbenrå.

665 *Borch, Gunnar*, ingeniør, f. Lille Lyngby 16. 6. 19 (F: køb. Axel B. og chokoladehandler Laura J. Dohn); g. Kbh. 19. 12. 53 m. Bodil B., f. Kbh. 12. 3. 20. Elektroing. 43, ing. Årh. Teknikum 50. Ans. Canadian Westinghouse, Hamilton 57-59, rådg. ing. firma M. Balslev, Kbh. 61, Laur. Knudsen, Kbh. 64, Hansen Hydraulic, Næstved 70.  
Mejsevænget 3, 4700 Næstved.

666 *Bruhn, Kathe Marie*, f. Jacobsen, husmoder, f. Sdb. 4. 12. 19 (F: køb. Jørgen

A. J. og Henriette Gresmann); g. 24. 2. 45 m. portner Bendiksen Bruhn, f. Abkær 26. 12. 11. Forretningsudd. I forretning 36, på telefoncentral 39-46.  
Søndre Landevej 94, 6400 Sønderborg.

667 *Halsboe-Larsen, Anne Marie*, f. Bjer-  
ring, sekretær, f. Sdb. 1. 11. 19 (F: fabri-  
kant Julius C. P. B. og Marie Fricke); g.  
Sdb. 58 m. kørelæ. Hermann Halsboe-  
Larsen, f. Hals 16. 4. 13. Handels- og kon-  
torudd., korrespondenteks.  
Nellemannsvej 5, 6400 Sønderborg.

668 *Hansen, Cathrine*, f. Dyb. 6. 5. 19.

669 *Iversen, Hans Christian*, kontorfuld-  
mægtig, f. Ulk. 18. 10. 19 (F: gdr. Hans C.  
I. og Marie Petersen); g. Ulk. 12. 7. 47 m.  
Dagmar H. Frost, f. Kær 19. 10. 19. Kon-  
torudd., handelsmedhj.eks., statskontr. pr.  
i fremmede sprog. I lære Sdb. Andels-Svi-  
neslagteri 36, bogholder 41-46, ans. Sdb.  
Andels-Svineslagteri 46, overass. 57, kon-  
torfuldm. 62. — Form. f. Sdb. Svømme-  
og Gymnastikfor. 51-56, form. f. Sdb.  
Boldklub 59-62.

Ringgade 204, 6400 Sønderborg.

670 *Juhler, Johan Heinrich*, stadsarkitekt,  
f. Br. 8. 6. 19 (F: bådebygger Peter C. J.  
og Margrethe M. Jensen); g. Kbh. 22. 12.  
45 m. Thorbjørg A. Magnusdottir, f. Rey-  
kjavik 4. 12. 20. Tømrersvend, bygnings-  
konstruktør, husbygningsteknikum, af-  
gangsprøve Kunstakademiets Arkitekt-  
skole 45. Ans. arkitekterne Thorbal, Step-  
hensen og Møller-Jensen 45, arkitekt prof.  
Palle Suenson 47, till. kgl. bygningsinsp.  
Th. Havning 49, stadsarkitekt og byg-  
ningsinspektør Sdb. kommune 50. — Har  
bygget: Sønderkovskolen 54-55, Ahl-  
mannskolens udvidelse 60-62, Kløver-  
markskolen 64-71, kommunale bygninger,  
plejehjem. — Medl. af best. i Dansk Byg-  
ningsinspektørfor. 62-68.  
Møllegade 28, 6400 Sønderborg.

671 *Jørgensen, Hedvig*, f. Schumann, hus-  
moder, f. Ege. 2. 12. 20 (F: skibskonsulent  
Christian G. S. og Cathrine M. S.); g.  
5. 1. 52 m. underdir. Kaj Jørgensen, f.  
Horsens. Korrespondenteks.  
Tjørnevænget 49, 2800 Lyngby.

672 *\*Kiølseth, Gerda*, f. Sdb. 23. 9. 19.  
Jernbanegade 23, 6400 Sønderborg.

673 *\*Kaadt, Christian*, f. Moltrup 25.  
5. 18.  
Kløvervej 2, 6571 Jels.

674 *Larsen, Hans Christian*, f. Stubbæk  
8. 6. 20.

675 *\*Lyck, Aksel*, ingeniør, f. Avn. 23.  
10. 19.  
6384 Avnbøl.

676 *Nielsen, Kristian*, f. Kiel 28. 7. 19.

677 *Nissen, Rigmor Gjertrude*, f. Johann-  
sen, guldsmed, f. Sdb. 15. 3. 20 (F: guld-  
smedemester Hans J. og Anna C. Gosch).  
Jomfrusti 11, 6400 Sønderborg.

678 *\*Reinholdt, Rosemonde*, f. Albretsen,  
f. Sdb. 6. 5. 20.  
Lupinvej 7, 6400 Sønderborg.

### s 37

679 *Clausen, Henny Elisabeth*, afdelings-  
sygeplejerske, f. Kegnæs 26. 2. 18 (F: læ.  
Johann C. og Kirstine M. Kock). Syge-  
pljeudd.  
Violvej 9, Sædding, 6700 Esbjerg.

680 *Fjelking, Esther*, pianistinde, f. Ve-  
dersø 26. 6. 18 (F: førstelæ. Jan F. og Anna  
K. Jensen). Afg.eks. i klaver Det kgl.  
danske Musikkonservatorium, organist-  
eks. sst., musikpæd. eks. sst. Debutkoncert  
54, koncertvirksomhed, klaverudsendelser i  
radioen, klaverpædagog St. Annæ gymn.  
60.

Dronning Olgas Vej 26<sup>1</sup>, 2000 Køben-  
havn F.

681 *\*Jorsal, Christian Nis*, overlærer, f.  
Fredericia 26. 6. 18.  
Skovborglundvej 4, 6580 Vamdrup.

682 *Karlsbøj, Inger Marie*, f. Grevsen,  
laboratorieassistent, f. Mommark 15. 7.  
19. (F: læ. Christian G. G. og Anna D.  
Bladt); g. 12. 6. 43 m. stadsdyrlæge K. V.  
Karlsbøj, f. Havnelev 20. 8. 15. Eksami-

neret husholdningslæ. Suhr 41. Ans. v. Sundhedskommissionens laboratorium i Glostrup.  
Birke Allé 10, 2600 Glostrup.

683 *Leimand, Christian*, lektor, f. Asserballe 18. 6. 17 (F: husm. Peter P. L. og Eleonore Jørgensen); g. Tranebjerg 14. 10. 45 m. Anne M. Alfast, f. Ringeby, Norge 31. 3. 23. C. ma. Årh. 47. Årsvikar Hjørring gymn. 47, adj. sst. 49, lkt. sst. 64. Søndervang 18, 9800 Hjørring.

684 *Møller, Hans Jacob*, læge, f. Fynshav 7. 10. 18 (F: gdr. Jacob H. M. og Christine M. Lind); g. Frejlev 8. 7. 44 m. Inger T. Olesen, f. Frejlev 20. 8. 18. C. me. 44. Hospitalsstillinger i Ålborg, Hjørring, Horsens 44-47, praktiserende læge Guderup 47. — Medl. af best. f. Sønderjyllands lægekredsfor. 61, lokalred. Månedsskrift f. praktisk lægegerning 68.  
Skolegade 7, 6461 Guderup.

685 *Petersen, Magda Hell*, f. Hell, privatsekretær, f. Høruphav 30. 1. 19 (F: fiskehandler Jens H. og Gunder Møller); g. Sdb. 28. 8. 43 m. fuldm. Harald Petersen, f. Tyskland 14. 4. 19.  
Stenholthave, 6471 Vollerup.

686 *Vinten, Lene*, f. Bruhn, f. Toftlund 14. 5. 18 (F: bankdir. Hans B. og Anna M. B.); g. Sdb. 40 m. tandlæge Holger Vinten, f. Laune 11. 8. 10.  
Kongevej 55, 6400 Sønderborg.

687 *Work, Andreas Jacob Knudsen*, major, f. Holbøl 16. 4. 19 (F: politiass. Johannes W. og Cathrine N. Hansen); g. 8. 5. 48 m. Else A. Petersen, f. Kbh. 31. 8. 23. Filosofikum, afg.eks. Hærens Officersskole. Kursus U.S.A. 57, militær observatør (FN) Palæstina 60-61, kompagnichef Cypem 65.  
P. A. Madvigs Vej 3, 6100 Haderslev.

688 *Ørberg, Anna-Lise*, f. Kaarsbøl, overlærer, f. Årh. 23. 11. 19 (F: togfører Peter K. og Else M. Sørensen); g. Seest 18. 7. 47 m. undervisningsleder Niels E. Ørberg, f. Andst 23. 9. 18. Læ.eks. Tø. 41. Ans. Silkeborg, Kolding, Skellebjerg, Vipperød. Lammefjordsvej 9, 4300 Holbæk.

## m 37

689 *Bach, Karin Ingeborg Hansen*, f. Kaad, f. Gud. 10. 11. 19 (F: dyrlæge Hans H. K. og Getrud Matthiesen); g. Gud. 43 m. salgschef Joachim-Werner Bach, f. Dresden 7. 8. 18. Weiss' Handelsskole Kbh., discipel Jernbaneapoteket Sdb., exam. ph. 41, på apotek i Hamburg og Flensborg 44-47.  
1 Berlin 45, Kadettenweg 51.

690 *Berggreen, Peter Wolfgang*, overlæge, f. Ormslev 8. 11. 19 (F: læ. Carl A. B. og Jenny Jensen); g. Nybøl okt. 50 m. sygeplejerske Ingrid Jørgensen, f. Lomborg 16. 2. 13. C. me. 46. Overlæge neurologisk afd. Centralsygehuset i Holstebro 64.  
Østervang 28, 7500 Holstebro.

691 *Hansen, Erik Trolle*, ekspeditionssekretær, f. Skive 26. 4. 19.  
Kollegiehaven 28, 2920 Charlottenlund.

692 *Horn, Werner*, postmester, f. Br. 2. 4. 18 (F: købmand Nicolai H. og Martha Lorenzen); g. Frederiksborg 13. 8. 49 m. Birgit Weber, f. Marstal 21. 12. 26. P. & T.'s fagprøver 40 og 46. Ass. 43, overass. 52, fuldm. 53, telegrafinsp. 61, postinsp. 62, postmester Østerbro postkontor Kbh. 64.  
Øster Allé 3, 2100 København Ø.

693 *Jacobsen, Carl Daniel*, overlærer, f. Sdb. 16. 11. 18.  
Tjørnevej 6, 3390 Hundested.

694 *Jensen, Arne Lund*, ingeniør ved Arbejdstilsynet, f. Kbh. 17. 1. 19; g. Frb. 6. 10. 44. C. polyt.  
Vedelavej 24, 2610 Rødovre.

695 *Kallager, Just*, f. Poulsen. Afgået ved døden.

696 *Møller, Christian Marius*, fabrikbestyrer, f. Fl. 5. 4. 19 (F: maskinmester Carl C. M. og Anna C. Dahl); g. Fredericia 20. 8. 49 m. Karen Andersen, f. Åb. 15. 3. 29. C. polyt. 42. Ing. A/S De Danske Sukkerfabrikker 42, chefig, og leder af Sukkerfabrikernes Driftstekniske Laboratorium i Nakskov 59, fabrikbestyrer Assens

Sukkerfabrik 65. — Medl. af best. f. Dansk Automationselskab. — Litt. virks.: artikler i udenlandske fagtidsskrifter. Skovvejen 1, 5610 Assens.

697 *Nørhald, Kaj Henning*, ingeniør, f. Ålborg 27. 9. 18 (F: lrs. M. N.); g. m. Rose-Marie Dantzer-Sørensen, f. Odense 29. 6. 19. Virum Overdrevsvej 43, 2830 Virum.

698 *Paulsen, Julius*, byretsdommer, f. Lysabild 21. 6. 18 (F: købm. Julius P. P. og Christine M. Jørgensen); g. Årh. 24. 6. 44 m. retsassessor I. S. M. Kirsten Beyer, f. Kbh. 8. 11. 18. C. j. 44. Dommer-, amts- og politifuldm. 44-45, fg. sekr. justitsmin. 45, sekr. sst. 47, fuldm. sst. 54, dommerfuldm. Frb. Birk 58, byretsdommer 60. — Form. f. Kbh.'s 9. Huslejenævn, medl. af justitsmin.'s udv. vedr. udlæg og udpantning. — Litt. virks.: Artikler i fagtidsskrifter. »Redegørelse vedr. undersøgelse af Albertslund og Høje Gladsaxe« 1966. Nakskovvej 62 A, 2500 Valby.

699 *Rambøj, Wiebke Annelies*, f. Johannsen, cand. pharm., f. Sdb. 26. 3. 19 (F: guldsmed Hans J. og Anna C. Gosch). Exam. ph. 40, c. ph. 66. Modtog H. C. Ørsted-medaillen 66. Ans. v. Statens Serumsinstitut. Stærevænget 41, 2791 Dragør.

### ra 37

700 *Andersen, Else*, f. Perregaard, husmoder, f. Skanderborg 29. 8. 20 (F: kornhandler Jens P. M. P. og Anna M. Lund); g. Skovby 12. 12. 44 m. entreprenør Andreas Andersen, f. Egen 29. 11. 17. Lysabild, 6474 Skovby Als.

701 \**Brok, Carl Christian*, tømmerhandler, f. 4. 7. 21. Jyllinge Fjord, 4000 Roskilde.

702 *Clausen, Peter*. Afgået ved døden.

703 *Gjedde, Astrid*, f. Kaad, kontorassistent, f. Mjels 27. 8. 20 (F: købm. Christen H. K. og Marie Dall); g. Sdb. 45 m. repræsentant Eigil Gjedde, f. Struer 19. 3.

19. Handelsmedhj.eks., lærlingeudd. Magasin du Nord 37, ans. sst. 40, husmoder 47, till. kontorass. Hånd i Hånd agentur 68.

Skovvej 56, 4840 Nørre Alslev.

704 *Hansen, Frederik*, f. London 29. 3. 20.

705 *Hansen, Josephine (Josi) Hansine Marie Meyland*, f. Jacobsen, husmoder, f. Sdb. 1. 2. 21 (F: snedkermester Johannes J. og Helene Petersen); g. Fruens Bøge 62 m. rentier Christian M. Hansen, f. Br. Kontorudd. på advokatkontor. Kontorelev og bogholder 37-47, barnefrøken i Schweiz 48 og 49, kontorass. 50-66. Fåborgvej 90, 5250 Fruens Bøge.

706 *Hansen, Thorkild*, se nr. 862.

707 *Jensen, Mary*, kontorchef, f. Sdb. 13. 5. 21. Kontorudd. Kontorchef v. S.Å.A.E. Ringridervej 10 A, 6400 Sønderborg.

708 *Jørgensen, Frederikke*, f. Br. 5. 4. 20.

709 *Knudsen, Christa Maria Laurentzia*, f. Jørgensen, husmoder, f. Høruphav 12. 6. 21 (F: førstelæ. Christen J. og Hermine D. Siemen); g. Hørup 25. 5. 46 m. førstelæ. Andreas M. Knudsen, f. Starup 4. 12. 18. Handelsskoleeks. 39, kontorist F.D.B. 37-45, medl. af amtsrådet i Sønderjylland 70. Blans, 6384 Avnbøl.

710 *Krenzen, Knud*, se nr. 868.

711 *Larsen, Carl Otto*, herreekviperingshandler, f. Kbh. 8. 7. 19 (F: postmester Arild O. L. og Ellen S. Baggesen); g. 49 m. Edith K. Jørgensen, f. Bov 4. 7. 27. Udd. i tekstilbranchen, handelshøjsk.eks. Årh. Etableret forretning i Aug. 48. — Tropfører Det Danske Spejderkorps, medl. af best. f. Turistfor. Storegade 25, 6440 Augustenborg.

712 *Larsen, Gerda*, f. Knudsen, overassistent, f. Ragebøl 9. 8. 20 (F: stationsmester Hans C. F. K. og Johanne M. Kristensen); g. Kbh. 17. 4. 46 m. kontorchef Jeppe I. Larsen, f. Kbh. 10. 3. 18. Student Sta-

tens og Hovedstadskommunernes Kursus 47, kontorudd.  
Ved Bellahøj 10, 1C, 2700 Brønshøj.

713 \*List, Ejnar, disponent, f. Sdb. 30. 11. 21.  
Rugtoften 6, 6400 Sønderborg.

714 Mandøe, Anna, f. Bill, lærer, f. Tand-slet 13. 9. 19 (F: bagermester Laue B. og Ellen Jessen); g. Åb. okt. 46 m. højsk.forst. Niels Mandøe, f. Bjolderup 29. 8. 21. Læ.-eks. 45. Ans. Give, Rødding, Vrå, Københoved, Vallekilde Højsk., Støvring Højsk. Støvring Højskole, 9530 Støvring.

715 Olsen, Inger Müller, fysioterapeut, f. Br. 11. 4. 20 (F: kroejner Poul M. O. og Hanne Ottosen). Fysioterapeuteks. Teilmann 47. I Canada 51-56 (revalidering, ortopædiske og kirurgiske speciallæger). — Tillidsmand f. fysioterapeuterne ved O.A.B.S., Odense.  
Hjelebakken 248, Pårup, 5000 Odense.

716 Rasmussen, Alfred, forretningsfører, f. Gr. 22. 9. 19 (F: gdr. Hans R. og Anna B. Simonsen); g. Egen 1. 7. 50 m. Kristine L. Bonde, f. Egen 10. 1. 29. Handelsmedhj.eks., forsk. kurser, udd. i korn og foderstofbranchen i Fyens Andels-Foderstofforretning, Sdb. og Svendborg. Fuldm. FAF Sdb. 46, afd.leder FAF Nordals 50, agenturbest. sst. 57, forretningsf. Sundeved Andels Foderstofforening, Ull. 61.  
Sønderlække, 6385 Vester-Sottrup.

717 Schuldt, Arthur, se nr. 858.

718 \*Viereck, Abrendt, bygmester, f. Gud. 23. 7. 21.  
6461 Guderup.

### rb 37

719 Alexandersen, Viggo, gårdejer, f. V.-Sot. 24. 5. 21 (F: gdr. Hans A. og Katarina Iversen); g. Br. 3. 11. 51 m. tandlæge Inge Møller, f. Ege. 7. 7. 25. Landvæsen-elev, Rødding Højsk., Ollerup Delingsførersk., afgangseks. Næsgård Agerbrugssk. 44, agronom 48, overtager fødegården 48. — Form. f. Sundeved Ungdomsfor. 49-54,

f. Forsamlingsgården Sundeved 56-67, medl. af skatterådet f. Sdb. Skattekreds 63. Vanggård, 6385 Vester-Sottrup.

720 \*Bøwadt, Christine, f. Thomsen, f. Sdb. 18. 12. 20.  
Birke Allé 22, 6400 Sønderborg.

721 \*Bøwadt, Harry, kommunekasserer, f. Nb. 14. 3. 20.  
Birke Allé 22, 6400 Sønderborg.

722 Hansen, Peter, ingeniør, f. Br. 25. 5. 20 (F: snedkermester Peter H. og Margrethe D. M. Petersen); g. Vallensbæk 9. 5. 67 m. korrespondent Augusta F. Andersen, f. Galtrup 12. 6. 23. Afgangseks. Odense Maskinteknikum 44. Ing. B. & W. 44, maskininspektionen rederiet A. P. Møller 57. Nørrekær 193, Brøndby Nord, 2610 Rødovre.

723 Hollensen, Svend, gårdejer, f. Br. 28. 1. 21 (F: gdr. Mathias H. og Johanne Wolff); g. Nybøl 5. 10. 54 m. Kirsten Zachariassen, f. Nybøl 10. 6. 28.  
Mølmark, 6310 Broager.

724 Iversen, Viggo, disponent, f. Ulk. 29. 10. 20 (F: gdr. Hans C. I. og Marie Petersen); g. Br. 45 m. Marga Hansen, f. Ege. 16. 12. 20. Statskontr. prøve i fabriksbogholderi, handelslære, engelsk korrespondance. Driftsbogholder Møller & Co. 47, disponent Kristian Stærk 57.  
Vissingsgade 24, 6400 Sønderborg.

725 Jørgensen, Gudrun Sophie Kamille Søgård, f. Hellesøe, lærer, f. Christiansfeld 18. 2. 21 (F: købm. Christian H. og Christiane Schultz); g. Askov Malt 3. 4. 51 m. forst. Agnar S. Jørgensen, f. Nakskov 9. 8. 11, d. 15. 3. 67. Kontorudd. Netzler efterf., Sdb. 37-42, læ.eks. Tø. 48. Læ. Fl. 48, Idrætshøjsk., Sdb. 51, Sønder-skovsk., Sdb. 67.  
Ryttervænget 15, 6400 Sønderborg.

726 Kjær, Henrik, revisor, f. Nybøl 13. 10. 19 (F: vejmand Valdemar C. K. og Anna Sandbæk); g. Resen 15. 6. 46 m. Signe Jeppesen, f. Resen 21. 9. 19. Handelseks. Den jyske Handelshøjsk., Årh. 40,



udd. på revisionskontor. Selvst. revisionsvirks. 54.

Bakkevænget 22, 8620 Kjellerup.

727 *Knudsen, Petrea*, f. Bakke, husmoder, f. Sdb. 31. 7. 20 (F: grænsegendarm Anton M. N. B. og Marie D. Andersen); g. 1<sup>o</sup> 31. 1. 42 m. politibetjent Frederik Petersen, d. 5. 9. 48, g. 2<sup>o</sup> Skinnerup 15. 3. 52 m. rutebilchauffør Niels K. Knudsen, f. Hundborg 26. 8. 23. Kontor- og forretningssudd.

7790 Hvidbjerg.

728 *Kristiansen, Sofie*, f. Lorensen. Afgået ved døden.

729 *Kaadt, Svend Einar Christensen*, bogholder, f. Moltrup 8. 4. 20 (F: mejeribestyrer Mathias D. K. og Marie Christensen); g. Korsør 13. 11. 43 m. Oda Hansen, f. Korsør 4. 10. 23. Kontorudd., handelsmedhj.eks. I lære Gr. Andelssvineslagteri 37, kontorass. stt. 40, bogholder Gr. Produktforretning 42, reservepolitibetjent 42, kontorass. Landshosp., Sdb. 46, bogh. FAF, Sdb. 47, Brdr. Gram, Vojens 60, Brdr. H. & K. Jacobsen, Vordingborg 66, Dansk Stoker & Varmekedel Kompagni, Næstved 68.

Assensvej 24, 4700 Næstved.

730 *Larsen, Annelise Østergård*, f. Pedersen, kontorassistent, f. Fredericia 15. 6. 20 (F: telegrafkontrollør Laurits P. og Henriette B. Thomsen); g. Kbh. 31. 5. 44 m. restauratør Jørgen Ø. Larsen, f. Kbh. 21. 3. 22. Udd. som defektrice. Ans. Løve-Apoteket, Fredericia, Linde-Apoteket, Brønshøj, i forretning 44, i egen virksomhed (restaurant) 67.

Langdraget 29<sup>a</sup>, 2720 Vanløse.

731 *Lassen, Anne Marie*. Afgået ved døden.

732 *Lassen, Henrik*, gårdejer, f. Notmark 15. 3. 20 (F: købm. Peter L. og Johanne C. Marcussen); g. Sdb. 1. 7. 50 m. Dorothea M. Møller, f. Fynshav 8. 8. 25. Handelsudd.

Naskersgård, 6450 Fynshav.

733 *Lassen, Jakob*, se nr. 869.

734 *Nielsen, Holger*, overassistent, f. Br. 27. 9. 19.

Søndre Landvej 57, 6400 Sønderborg.

735 *Petersen, Georg Carl* kontorleder, f. Vejen 26. 3. 20.

Mågevej 24, Langesø, 6430 Nordborg.

736 *Schmidt, Børge*, overkontrollør, f. Svanninge 7. 10. 20 (F: pensionist Hans P. S. og Hulda Jakobsen); g. Sdb. 8. 6. 46 m. Ingrid S., f. Sdb. 9. 6. 25. Afsluttende eksaminer fra Post- og Telegrafsk., Kbh. Elev 37, ass. Sdb. 44, overass. Odense 52, kontrollør Esbjerg 58, overkontrollør Vejle 62.

Nørre Torv 2, 7100 Vejle.

737 *Tygesen, Edith*, f. Davidsen, f. Asserballe 16. 11. 20.

Sundsvallgade 4, 6400 Sønderborg.

738 *Wriedt, Carl Christian*, ingeniør, f. Sdb. 1. 6. 21.

Fjordvej 10, Gimsing, 7600 Struer.

### s 38

739 *Gotthardsen, Marthe Overgaard*, f. Overgaard, bibliotekar, f. Egebæk 10. 5. 19 (F: eftersk.forst. Jens R. O. og Mette M. Pedersen); g. Asserballe 26. 7. 50 m. oberst Frede Gotthardsen, f. Visby 17. 7. 17. Bibliotekareks. 43. Bibliotekar Sdb. Centralbibliotek 43, Søllerød Kommunebiblioteker 50, Bradley Memorial Library, Columbus, Georgia 50-51, deltidsarb. v. forsk. biblioteker, tilsynsf. bibl. Centralbibl. for tuberkulosepatienter, Kbh. 60. Kronborg, 3000 Helsingør.

740 *Hansen, Kirsten Helbig*, f. Blichfeldt, f. Oksbøl 4. 9. 19 (F: sgpr. Nikolaj B. og Karen H. Lerche); g. 25. 8. 42 m. dir. Aage H. Hansen, f. Kbh. 29. 4. 15. Husholdningslæ.eks. 42.

Strandvejen 606, 2930 Klampenborg.

741 *Johannessen, Ester Maria*, f. Abel, overlærer, f. Struer 28. 1. 20 (F: postmester Karl E. A. og Karen Hansen); g. Frb.

1. 2. 45 m. sognepræst Carsten Johannesen, f. Frb. 30. 7. 20. Læ.eks. Zahle. Læ. v. Christianshavns Døtreskole 48, v. Holbæk private Realsk. 58.

Amtmandsvej 4, 4300 Holbæk.

742 *Kappel, Agnete Sjølund*, lægesekretær, cand. mag., f. Haarløv 22. 1. 19 (F: forretningsf. Aage G. K. og Elise Sjølund). C. ma. 47.

Frimestervej 20, 2. tv., 2400 København NV.

743 *Krog, Magdalene*, f. Callesen, husmoder, f. Ull. 18. 1. 20 (F: mejeribest. N. H. C. og Henni Skau); g. m. gdr. Morten Hessel Krog.

Tapsøre, 6070 Christiansfeld.

744 *Larsen, Annemarie*, f. Work, husmoder, f. Fl. 24. 4. 20 (F: købm. Hans H. W. og Pauline Bruhn); g. Sdb. 29. 6. 41 m. oberst Svend Aa. Larsen, f. Taps 13. 2. 14. Mariaforbundet 38-40, filosofikum 39.

533 Königswinter, Dollendorferstr. 45, Vesttyskland.

745 *Meyer, Ingeborg*, f. Lassen, sygeplejerske, f. Sdb. 17. 7. 20 (F: skibsfører Olaf J. L. og Magdalena B. D. Gerndt); g. Kbh. 53 m. adv. Henrik Meyer, f. Kbh. 9. 11. 25. Statsaut. sygeplejerske 44, supplerende udd. i England 46-50.

Poppel Allé 10, 2840 Holte.

746 *Müller, Helene Cathrine*, f. Johannsen, parttime teacher, f. Oksbøl 23. 1. 20 (F: læ. Hans N. J. og Thøre Marcussen); g. Vancouver 54 m. fabrikant Rudolf E. Müller, f. Ponte san Pietro, Italien 26. 9. 26.

216 Bellevue Rd., Taurauga, New Zealand.

747 *Nielsen, Ellen Kirstine*, f. Eriksen, grosserer, f. Nybøl 29. 7. 20 (F: sognepræst Jørgen E. og Dorothea C. Hanssen); g. Stenderup 10. 8. 41 m. grosserer Poul F. Nielsen, f. Fredericia 17. 8. 13. Bibliotekslev Åb.

Lundbjerg 70, 6200 Åbenrå.

748 *Nørhald, Rose-Marie*, f. Dantzer-Sørensen, f. Odense 29. 6. 19 (F: apoteker

C. U. D.-S.); g. m. ing. Kaj H. Nørhald, f. Ålborg 27. 9. 18.

Virum Overdrevsvej 54, 2830 Virum.

749 *Olsen, Ruth Marie*, f. Christensen, sekretær, f. Sdb. 24. 8. 20 (F: postass. Hans D. H. C. og Anni Ludovici); g. Sdb. m. rådhusbetjent Henrik Olsen, f. Knudsker 11. 12. 29. Korrespondenteks.

Christiansdal 45, 2610 Rødovre.

750 *Paludan-Müller, Mogens* landsretssagfører, f. Slagelse 19. 6. 19 (F: oberst Svend B. P.-M. og Ragna E. Just); g. 25. 7. 42 m. Kirsten Hammerich, f. Åb. 9. 1. 23. C. j. 45. Sagførerfuldm. Kbh. 45, Vejle 48, lrs. Vejle 49, Skanderborg 52. — Byrådsmedl., form. f. Skanderborg Realsk., medl. af best for forsk. aktieselskaber og foreninger.

Solgårdsvej 34, 8660 Skanderborg.

751 *Schlanbusch, Inga*, ekspeditionssekretær, f. Ringkøbing 8. 5. 20 (F: toldforvalter Erik M. S. og Nanna G. Gamborg). C. j. 44, c. art. (kinesisk) 64. Udenrigsmin.'s udv. f. indkvarteringserstattung 44, sekr., fuldm., eksp.sekr. Statens Ligningsdirektorat 45-67, fakultetssekr. v. det filosofiske fakultet Kbh.'s Univ. 67. — Studieophold i Japan 65-67.

Banevolden 38, 2500 København Valby.

752 *Thordal, Marie Cathrine*, f. Jacobsen, overlærer, f. Skovby 30. 1. 20 (F: terazzolægger Richard J. og Marie N. Andersen); g. Hem 26. 12. 44 m. seminarielæ. Vagn Thordal, f. Grinderslev 7. 2. 18. Læ.eks.

Høeghs Allé 5, 2820 Gentofte.

753 *Vesterstrøm, Bodil*, f. Andersen, f. Løgstør 29. 8. 19 (F: læ. Lauritz A. og Anna M Petersen); g. Gr. 8. 5. 41 m. afd.-ing., c. polyt. Poul Vesterstrøm, f. Vejle 11. 10. 12.

Højgårds Allé 5, 2880 Bagsværd.

## m 38

754 *Bennetzen, Herluf Søren*, dyrlæge, f. Br. 9. 9. 19 (F: købm. Herluf B. B. og Anna C. Horn); g. Hellevad 14. 5. 49 m.

Sonny Nielsen, f. Åb. 11. 6. 23. Dyrslæge-eks. 44, selvst. praksis 46. — Medl. af repr.sk. f. Den Nordslesvigske Folkebank, Åb., form. f. Løjt Sogns Sundhedskomm. 6221 Løjt Kirkeby.

755 *Biering, Hans Adolf*, ambassadør, f. Sønder Stenderup 16. 2. 20 (F: provst Thorvald B. og Karen I. Jepsen); g. Gentofte 14. 9. 50 m. K. Annette H. Hän-schell, f. Frb. 15. 8. 29. C. j. Kbh. 45. Dommerfuldm. Årh. 45, sekr.asp. udenrigsmin. 45, sekr. sst. 47, legationssekr. Berlin 49, ambassade-sekr. Paris 51, fuldm. udenrigsmin. 54, konsul og 1. ambassade-sekr. London 59, ambassaadør Ghana 61, till. Elfenbenskysten 64 og Liberia 63, medl. af danske delegation FN's 21. generalfors. 67, ambassadør Indien 68, tillige Ceylon 68 og Nepal 69. — Form. f. best. f. Adam Biering og hustrus familielegat. Royal Danish Embassy, 6, Golf Links Area, New Delhi 3, Indien.

756 *Bladt, Svend Petersen*, sognepræst, f. Nybøl 28. 3. 19 (F: gdr. Peter P. B. og Kristine Philipsen); g. 22. 6. 45 m. Gudrun J. Andersen, f. Tanderup 1. 6. 23. C. t. 45. Hjelpepræst Gørlev 45, res. kappellan Vissenbjerg 46, sgpr. Højen 51. — Amtssekr. Vejle amt f. Dansk Kirke i Udlandet. Højen præstegård, 7100 Vejle.

757 \**Eegholm, Erik*, landsretssagfører, f. Odense 9. 3. 20. Østergade 7 A, 7400 Herning.

758 *Kock, Valdemar Frederik*, assistent, f. Br. 26. 7. 20 (F: bagermester Christian M. K. og Anna C. Eddau). Julius Thomsens Plads 4, 1925 København V.

759 *Nielsen, Hans Jørgen*, direktør, f. Wöpkendorf, Tyskland 20. 3. 20. (F: prokurist Jørgen F. N. og Elisabeth Riis); g. Br. 27. 8. 44 m. Gerda E. Bennetzen, f. Br. 10. 6. 25. Sankt Pauli 17, 6310 Broager.

760 *Warming, Christian Georg*, kommu-neingeniør, f. Fl. 23. 11. 18 (F: skibsfører

Christian F. W. og Catharina B. A. Voss); g. Åb 17. 11. 51 m. Ruth W. Schlüter, f. Åb. 17. 8. 29. C. polyt. 44. Rådg. ing. 44, entreprenørfirma Kjæhr & Trillingsgaard 46, amtsvejvæsenet Vejle, Åb., Svendborg 48, kommuneingeniør Gr. 53. Torvet 8, 6300 Gråsten.

#### ra 38

761 *Andersen, Hans Peter*, postkontrol-lør, f. Egen 16. 12. 21 (F: murer Nicolaj A. og Ellen M. Jessen); g. Viborg 25. 8. 46 m. Tove N. Holm, f. Viborg 25. 11. 25. Indtrådt i P. & T. 38. Dalsvinget 6, 6400 Sønderborg.

762 *Bock, Jørgen*, f. Fl. 30. 4. 21.

763 \**Dantzer-Sørensen, Bendt*, arkitekt, f. Langesø, Fyn 27. 9. 22. Trendetoften 3, 2840 Holte.

764 *Ernst, Rolf*, se nr. 925.

765 \**Evald, Holden*, tandlæge, f. Sdb. 2. 8. 21. Kongevej 80, 6400 Sønderborg.

766 *Hansen, Christian L.*, f. Dyb. 29. 8. 21.

767 *Ipsen, Kirsten*, f. Sdb. 22. 8. 22.

768 *Jørgensen, Alfred C.*, musikhandler, f. Sdb. 28. 5. 21 (F: musikhandler Peter J. og Marie Johansen); g. Kbh. 22. 11. 49 m. Aili Clausen, f. Kbh. 4. 5. 20. Handelsudd., handelssk.eks. Strandvejen 160, 2920 Charlottenlund.

769 *Rossen, Hans Alfred*, f. Gud. 24. 6. 21.

770 \**Scheibye, Esther*, f. Clausen, f. Vi-borg 1. 12. 20. Rosenvængets Sideallé 9<sup>a</sup>, 2100 Køben-havn Ø.

771 *Sisseck, Johannes Christian*, afdelings-leder, f. Sdb. 7. 8. 20 (F: kreaturhandler Johann C. S. og Maria Klindt); g. Sdb. 3.

8. 57 m. Margit S., f. Frb. 25. 9. 30. Afd.-chef i fa. Regent, Kbh. 54.  
Tagensvej 56<sup>4</sup>, 2200 København N.

772 *Skjøt-Jørgensen, Poul-Torben*, f. Jørgensen, apoteker, f. Sdb. 20. 2. 22 (F: postmester Rasmus L. J. og Jørgine P. J.); g. 49 m. tandlæge Bodil Nielsen, f. Varde 6. 1. 25. C. ph.  
Helsingørsvej 20, 3480 Fredensborg.

773 *Vibe-Hastrup, Kirsten*, f. Andresen, se nr. 917.

### rb 38

774 *Andresen, Jørgen*, overlærer, f. Tandstet 5. 12. 19 (F: landm. Hans A. A. og Kathrina Schmidt); g. 3. 5. 47 m. overlær. Nielsine Laursen, f. Tulstrup 26. 2. 20. Læ.eks. Gjedved 43, sløjdlæ.-eks., 3 år på Lærerrhøjsk. Vikar Sdb. og Aug., ans. i Kbh. 47. — Lærerrådsform.  
Aftenbakken 4, 2860 Søborg.

775 *Bloch, Anna Christine*, f. Schwartz, husmoder, f. Br. 11. 7. 21 (F: købm. Jens C. S. og Martha Hansen); g. Sdb. 5. 5. 44 m. afd.chef Aage Bloch, f. Durup 29. 5. 24. Kontorudd.  
Digestykket 85, 2730 Herlev.

776 *Brigsted-Jørgensen, Tove Kirstine*, kontorassistent, f. Sdb. 3. 7. 22 (F: politibetj. Vald. C. B.-J. og Juliane K. Knudsen). S.Å.A.E. 40, Sønderjyllands Revisionskontor, Sdb. 43.  
Ringgade 182 B, 6400 Sønderborg.

777 \**Buhl, Ingrid*, f. Kock, f. Sdb. 15. 10. 21.  
Frederiksborgvej 189, 4000 Roskilde.

778 *Jensen, Cathrine*, f. Nissen, husmoder, f. Hav. 5. 12. 21 (F: lagerforvalter Peter N. og Anna Krogh); g. Højelse 29. 4. 50 m. politiass. Jørgen E. H. Jensen, f. Køge 13. 9. 23. Handelsmedhj.eks. Sdb. 40. Tjørnevej 12<sup>1</sup>, 4600 Køge.

779 *Jensen, Ruth Irene*, f. Nicolaisen, husmoder, f. Rendsborg 26. 4. 22, g. Sdb. 26. 4. 43 m. ass. Harry E. Jensen, f. Havnald 21. 2. 20. Kontorass.udd.  
Møllegade 69, 6400 Sønderborg.

780 *Knudsen, Kund*, se nr. 928.

781 *Larsen, Svend*, industrikonsulent, f. Asserballe 1. 2. 20 (F: mejeribest. Lars C. L. og Dorothea Dreyer); g. Lysabild 29. 6. 44 m. Ingeborg Iversen, f. Lysabild 20. 9. 20. Handelsudd., handelssk.eks. Læretid kolonial, korn- og foderstoffer 38-41, beskæftiget v. butikshandel, ans. A/S Dansk Shell 47.  
Ørstedsgade 98, 6400 Sønderborg.

782 *Nissen, Svend Højberg*, f. 11. 8. 22.

783 \**Perregaard, Svend Aage*, f. Skovby 20. 3. 22.  
Oksbølvej 4, 6430 Nordborg.

784 *Petersen, Peter A.*, f. Br. 24. 6. 21.

785 *Skou, Nancy A.*, f. Rin. 20. 8. 21.

786 *Tarp, Poul Gudmund*, f. Poulsen, se nr. 935.

787 *Weitemeyer, Ellen*, f. Hanssen, f. Sdb. 7. 8. 21 (F: grosserer Julius H. og Anna Nielsen); g. Sdb. 28. 10. 44 m. dir. Per Weitemeyer, f. Herning 27. 3. 17.  
Jørgensgård 54, 6200 Åbenrå.

### s 39

788 *Aggernæs, Bodil Inger*, f. Maltbæk, f. Slagelse 28. 5. 19 (F: overlær. J. K. M. og Astrid W. Jensen); g. 28. 1. 45 m. overlæge Martin Aggernæs, f. Tørring, Lemvig 28. 11. 21. Frb. Husholdningssk. 40, sygeplejeeks. Rigshospitalet 43.  
Ellebuen 10, Trørød, 2950 Vedbæk.

789 *Asmussen, Svend-G.*, musikforlægger, f. Sdb. 21. 2. 21 (F: bagermester Peter A. og Louise Deisner); g. Kbh. 28. 2. 46 m. musikpædagog Hanna Nielsen, f. Kbh. 20. 5. 26. Organisteks. det kgl. danske musikkonservatorium 42, stifter og leder af Unge Akademikers Kor 44-64, form f. Kbh.'s musikhøjsk. 54-59, docent musik-konservatoriet 56-63, stifter og leder af Musikhøjskolens Forlag 51. — Vicepræsident i Foederation Européenne des Jeunes Chorales 65, medl. af best. f. Danmarks

Sanglærerfor. — Udgiver af musik til brug for kor og skole. — Musikanmelderringens kunstnerpris 57.  
6040 Egtved.

790 *Borne, Birthe*, f. Grand, husmoder, f. Avn. 26. 5. 21 (F: førstelæ. Thomas K. G. og Betty M. Nielsen); g. Gr. 42 m. dyrlæge Emil Borne, f. Frøbjerg 12. 5. 14.  
Kjeldbjerg, 7800 Skive.

791 *\*Brubn, Hans Christian*, landsretssagfører, f. Åb. 14. 2. 21.  
Trondhjemsgade 7, 2100 København Ø.

792 *Christensen, Peter Martensen*, afdelingschef i justitsministeriet, kst. politidirektør i Kbh., f. Gr. 13. 1. 21 (F: bankdir. Hans C. og Anne C. Petersen); g. Høje Tåstrup 7. 9. 45 m. tandlæge Inger M. Bakman, f. Brædstrup 21. 6. 21. C. j. 45. Ans. justitsmin. 45, fuldm. 56, kontorchef 60, afd.chef 68. Konstitution i forsk. stillinger, bl. a. politifuldm. Tø. 48-50, dommer Østre Landsret 58 og 64, dir. f. fængselsvæsenet 65-67, politidir. Kbh. fra 68. Sekr. hos rigspolitichefen, sekr. og medhjælper hos statsadvokaterne v. Østre Landsret 46-59, kasseinsp. v. politimester- og dommerembederne 59-68. — Medl. af, sekr. eller form. f. forsk. ministerielle udv. og kommissioner. Justitsmin.'s tilsynsførende v. Østifternes Brandforsikring fra 66.  
Spurvegården 7, 2650 Hvidovre.

793 *Clausen, Bent Ditlev*, boghandler, f. Sdb. 15. 5. 20 (F: boghandler Andreas T. C. og Cathrine Terkelsen); g. Skien 49 m. Berit Kolborg, f. Skien 31. 5. 23. Hempelske Boghandel, Odense, Høst & Søn, Kbh., Boghandlerfagskoleeks. — Medl. af best. f.: Danske Samfund, Sdb. Turistfor., Grænsefor., For. f. Bogvenner, Dansk Papir Detailhdl.for., Østjydsk Papir I/S (form.), Sdb. Fjernvarmeselsk., rkt. Egeberg Jensens Lånefond, Sønderborg Samfundet, Sønderborg Samfundets Lånefond. Skovlod 7, Høruphav, 6472 Kirke-Hørup.

794 *Eskildsen, Dortebea*, f. Sørensen, overlærer, f. Sdr. Bjært 1. 2. 20 (F: læ. Niels S. og Martha Mortensen); g. Gl. Højen

17. 4. 46 m. viceskoleinsp. Carsten Eskildsen, f. Tø. 8. 5. 16. Læ.eks., årskurser i engelsk og husgerning.  
Nygade 31, 6270 Tønder.

795 *\*Hansen, Ellen Christine*, f. Duus, f. Ragebøl 12. 11. 20.  
Ringridervej 60, 6400 Sønderborg.

796 *Hoe, Kirsten Vibeke*, f. Kruise, husmoder, f. Sdb. 20. 4. 21 (F: amtslandinsp. Adam V. K. og Sigrid V. Olsen); g. Sdb. 2. 8. 44 m. overlæ. Vagn Hoe, f. Hobro 14. 8. 22. Faglæ. i kjolesyning.  
Østermarievej 14, 2770 Kastrup.

797 *Jensen, Erika*, undervisningskonsulent, f. Br. 16. 9. 20 (F: skoleinsp. Johan C. P. J. og Anna Henriksen). Eks. fra Håndarbejdets Fremmes skole, Kbh., forsk. kurser. På Grænsehjemmet Kollund 42-53. Kursusvirksomhed i Åb.-Sdb. amter, møde- og foredragsvirksomhed forsk. steder i landet. Konsulent i Undervisningsmin., direktoratet for ungdomsundervisning 53. — Medl. af Håndarbejdets Fremmes repr. skab, form. f. ministerielt udv.  
Fristad, Vesterbakke 9, 6310 Broager.

798 *Knudsen, Palle Edvard Thonning*, overlæge, f. Roskilde 25. 4. 21 (F: lkt. Aage K. og Estrid W. H. Hansen); g. Kbh. 59 m. fysioterapeut Lonny R. Danmand, f. Kbh. 26. 6. 23. C. me. 51. Speciallægeautorisation (fysiurgi) 65, overlæge 68.  
Dronningensgade 103, 7000 Fredericia.

799 *Møller, Anne Kathrine*, f. Kok, husmoder, f. Vol. 15. 2. 21 (F: skræddermester Jørgen J. K. og Christiane Schmidt); g. Ulk. 1. 4. 42 m. blikkenslagermester Christian Møller, f. Hørup 28. 5. 13. Kontorudd.  
Spang 11, 6400 Sønderborg.

800 *Paulsen, Anni*, f. Jensen, husmoder, f. Skodsbøl 28. 8. 19 (F: gdr. Frederik J. og Ida Jørgensen); g. Br. 41 m. gdr. Jes Paulsen, f. Ull. 31. 12. 12.  
Skodsbøl, 6310 Broager.

801 *Sjøntoft, Harriet*, f. Nørhald, f. Varde 22. 7. 20 (F: advokat J. M. N.); g. Sdb.



43 m. øjenlæge Finn Sjøntoft, f. Kbh. 23. 9. 15.  
Margrethesvej 23 A, 2900 Hellerup.

802 \*Sørensen, Ulla Spar, f. Bahnsen, f. Kollund 28. 4. 21.  
Hegnshusene 7, 2700 Brønshøj.

### m 39

803 Andersen, Christian Peter, overdyrlæge, f. Sdb. 17. 6. 21 (F: overpostbud Christian F. A. og Anne M. Petersen); g. 21. 6. 46 m. exam. pharm. Anna-Elisabeth Jensen, f. Kolding 28. 7. 20. Veterinæreks. Reservedyrlæge Sdb. off. Slagtehus 45, ass. Sdr. Bjært 46, reservedyrl. Holstebro off. Slagtehus 47, praktiserende Løgumkloster 50, reservedyrl. i veterinærdirektoratet 53, kredsdyrl. Thisted amt 60, medhj. f. overdyrl. Pedersen, Padborg 60, overdyrlæge v. den veterinære grænsekontrol i Padborg/Kruså 66.  
Kummelefort 13, 6350 Kollund.

804 \*Clausen, Olaf, f. Hamburg 5. 8. 20.  
Lyngbyvej 421<sup>1</sup>, 2820 Gentofte.

805 Dirksen, Karen Margrethe, f. Damgaard, tandlæge, f. Br. 24. 3. 21 (F: køb. Sivert M. D. og Nanna P. Sibbesen); g. Br. apr. 43 m. overlæge Hjalmar H. C. Dirksen, f. Br. 1. 3. 18, d. 6. 12. 66. C. odont 43. Ass. Kbh. 43-51, undervisnings-ass. Kbh.'s Tandlægehøjsk. 47-51, praktiserende tandlæge Åb. 51.  
Højholt 12, 6200 Åbenrå.

806 Falkenberg, Asger Jakob, retsassessor, f. Sdb. 1.11. 20 (F: afd.best. Peder C. J. F. og Anne M. Møller); g. Frb. 27. 5. 49 m. ordblindepædagog Inge-Lise K. Lauritzen, f. Kbh. 22. 2. 27. C. j. 47. Sekr.aspirant Kbh.'s byret 47, dommerfuldmægtigvikar Nykøbing F. 48, sekr.aspirant Handelsmin. 48, dommerfuldm. Fredericia 49, retsassessor Fredericia 66.  
Lillebælts Allé 6, 7000 Fredericia.

807 Fries, Hans C. J. Afgået ved døden.

808 Ironman, Marie Cathrine, f. Jacobsen, sekretær, f. Sarup 9.7.21 (F: gdr.

Thomas J. og Anne H. Petersen); g. 21. 12. 47 m. redaktør Ralph Ironman, f. Loughborough, England 25. 8. 25.  
Peter Graus Vej 3, 6400 Sønderborg.

809 Knabe, Hans Christian Jacobsen, kommandørkaptajn, f. Svenstrup 26. 11. 19 (F: postekspeditør Hans J. K. og Ellen M. Madsen); g. Kbh. 18. 5. 46 m. Vibeke N. Eichmüller, f. London 28.2.22. Afgangseks. Søværnets Officersskole, forskellige sømilitære specialkurser. Søløjtnant 2. grad 43, søløjtnant 1. grad 44, kaptajnløjtnant 50, orlogskaptajn 54, kommandørkaptajn 64. — Medl. eller form. f. forsk. sømilitære udvalg.  
Bronsønsvej 17, 2630 Tåstrup.

810 Larsen, Ruth, f. Krogh, lærer, f. Sdb. 5. 4. 21 (F: læ. Hans K. og Mi Terkelsen); g. Fl. 48 m. læ. Hans P. Larsen. Læ.eks. Tø. 47.  
Apotekervænget 29, 6430 Nordborg.

811 Madsen, Johannes Frisenvænge, civilingeniør, f. Bogense 4. 4. 20 (F: postmester Peter M. F. M. og Marie S. F. Nielsen); g. Søllerød 62 m. Inger Svendsen, f. Kbh. 11. 9. 18. C. polyt. 45. Ans. Danfoss, Scandia Randers, Glent & Co. Kbh., ing. i søværnet 49.  
Svanegade 11, 1328 København K.

812 Rasmussen-Sand, Hanne, f. Rohleder, f. Mårum 2. 3. 21 (F: provst Harald R. og Marie E. Stricker); g. Br. 17. 7. 55 m. præst Knud Rasmussen-Sand. Exam. pharm. 42.  
Frisersvej 22 C, 2920 Charlottenlund.

813 \*Riis, Johanne, f. Jensen, f. Br. 24. 3. 20.  
Svaneapoteket, Lyngby Hovedgade, 2800 Lyngby.

814 \*Rud, E. Birgitte, f. Leschly, f. Kbh. 4. 12. 19.  
Seruminstituttet, Amager Boulevard 80, 2300 København S.

815 Thorsen, Hans, overlæge, f. Sdb. 15. 9. 19 (F: læge Christen T. og Ingeborg Hansen). C. me. Kbh. 51. Turnus Landshosp. Sdb., kirurgisk udd. Juelsminde,

Thisted, Sdb., Viborg, kirurgisk special-  
anerkendelse 65, overlæge Tø. Amts og  
Bys Sygehus, kir. afd. 65.  
Værftvej 17, 6270 Tønder.

### ra 39

816 *Andersen, Christian*, statsautoriseret  
revisor, f. K.-Hø. 2. 2. 22 (F: gdr. Peter A.  
og Ellen Jørgensen); g. 19. 8. 47 m. dir.  
Inge M. Mortensen, f. Ansager 10. 6. 25.  
Højere handelseks. 46, studieoph. U.S.A.  
47-48, H.D. i regnskabsvæsen 50, revisor-  
eks. 56. Selvstændig revisionsvirksomhed  
58.

Furesøvej 82, 2830 Virum.

817 *Andersen, Johannes Henrik*, fabri-  
kant, f. Fl. 1. 8. 22 (F: elektromekaniker  
Asmus A. og Marie C. Davidsen); g. Sdb.  
5. 7. 44 m. Grethe E. Christensen, f. Kbh.  
7. 11. 23. Handelseks. Ans. Nillever, kom-  
munal virksomhed, Gummicentralen, dir.  
Renova Autogummi A/S, Sdb. — Lands-  
form. f. Dansk Vulkanisørmesterfor. —  
Litt. virks.: tekniske artikler i fagtids-  
skrifter.

Hertug Hans Vej 13, 6400 Sønderborg.

818 *Bøttcher, Grete*, f. Møller, husmoder,  
f. Ege. 8. 7. 22 (F: teglværksejer Anders  
C. M. og Ella Petersen); g. Rin. 7. 8. 54 m.  
bankprokurist Johan Bøttcher, f. Kansas  
City 18. 1. 16. Kontorudd., handelssk. eks.  
Odense, kurser i maskinskrivning og ste-  
nografi, husholdningssk. Silkeborg, Askov  
højsk., huslig i Schweiz. — Medl. af best.  
f. lokal afd. af Dansk Kvindesamfund.  
Stjernevej 35, 6300 Gråsten.

819 \**Carlsen, Carl Harder*, skibsfører, f.  
Aug. 23. 6. 22.  
4480 Store-Fuglede.

820 *Christensen, Aage*, fabriksarbejder,  
f. Had. 21. 8. 23 (F: repræsentant Christen  
C. og Katharine M. Hansen); g. Ulk. 31. 5.  
52 m. Hilda Matthiesen, f. Kær 27. 7. 29.  
Udd. indenfor papir en gros branchen  
Netzler Efterf., Sdb., ansat sst., senere  
Danfoss.  
Kær, 6400 Sønderborg.

821 *Duus, Andreas*. Afgået ved døden.

822 *Hannenov, Kirsten*, f. Jacobsen, se  
nr. 1177.

823 *Høi, Peter Chistensen*, trafikkon-  
trollør, f. Nybøl 3. 6. 21 (F: husm. Peter  
C. H. og Louise Thygesen); g. V.-Sot. 29.  
7. 45 m. Dagmar Petersen, f. V.-Sot. 19. 2.  
21. Trafikmedhj. eks. 42. Trafikelev 39,  
trafikmedhj. 42, trafikass. 45, overtrafik-  
ass. 58, trafikkontrollør 65.  
Havretoften 25, 6400 Sønderborg.

824 *Klinker, Willy*, afdelingsleder, f. Ny-  
borg 29. 11. 22 (F: insp. W. K. og Olga  
K.); g. Sdb. 2. 11. 46 m. Helene Iversen,  
f. Gammelgab 30. 1. 25. Handelsudd.  
Ahlmannsvej 16, 6400 Sønderborg.

825 *Knudsen, Verner Jens Nielsen*, vice-  
toldinspektør, f. Spang 3. 9. 21 (F: for-  
mand Ejnar A. K. og Margrethe Nielsen);  
g. Visby 6. 10. 46 m. sekr. Kamma E.  
Fredberg, f. Hammerum 8. 8. 20. Ans. told-  
væsenet 40, senere toldass., overtoldass.,  
toldkontrollør, vicetoldinsp. 68.  
Frejasvej 27, 7500 Holstebro.

826 *Larsen, Poul*, skibsfører, f. Høruphav  
23. 9. 23 (F: toldbetjentform. Rasmus L.  
og Ane K. Sørensen); g. Svendborg 15. 5.  
48 m. Eli L. Pedersen, f. Brahetrolleborg  
23. 1. 25. Styrmandseks., skibsførereks., ra-  
diotelegrafisteks. Til søs 39, krigsforlis  
Middelhavet, interneret i Frankrig, røm-  
ning til Spanien og hjem 43, i indenrigs og  
oversøisk fart til 49, styrmand DSB, skibs-  
fører sst. 63.  
Lærkevej 46, 4220 Korsør.

827 *Lillelund, Anne Margrethe* (Grethe)  
*Ørum*, f. Sørensen, toldkontrollør, f. Hør-  
uphav 26. 6. 22 (F: toldvagtimester Peder  
S. og Jensine M. Christensen). Udd. inden-  
for toldvæsenet, toldvæsenets fageks.  
Egerisvej 9, 7800 Skive.

828 \**Lyck, Christine P.*, f. Petersen, f.  
Ø.-Sot. 22. 5. 23.  
6384 Avnbøl.

829 *Madsen, Anni Cathrine*, f. Kudsk, husmoder, f. Allerup 16. 12. 22 (F: Nicolai H. K. og Cathrine M. Schmidt); g. Ulk. 3. 1. 48 m. mejeribest. Knud S. Madsen, f. Branderup 13. 7. 22. Handelssk.eks. 42. Sparekasseass. Ulk. Sparekasse 39-49. — Medl. af best. f. Ulk. Ungdomsfor., Blans Husmoderfor. Gildbro Mejeri, 6430 Nordborg.

830 *Madsen, Peter*, flyveklarerer, f. Sdb. 24. 11. 22 (F: pakhusform. Christian M. og Christiane M. Nielsen); g. 2. 6. 60 m. kontorass. Gerda T. Ulrichsen, f. Tårnby 30. 7. 32. Højere handelseks. Niels Brock 41, international civil aviation flight operation officers course 54. Sekr. Svitzers Bjergningssselsk. 43, trafikass. DDL 45, SAS 48, ved SAS hovedkontor Stockholm 54, flight operations officer SAS Prestwick 55, SAS Calcutta 56, SAS Søndre Strømfjord 59, Grønlandsfly Godthåb 61, senior flight operations officer SAS operational Control Center, Kastrup 67. Randager 90, 2620 Albertslund.

831 *Moos, Frede E.*, salgschef, f. Skelde 26. 5. 23. Rudevej 7, 6000 Kolding.

#### rb 39

832 *Christensen, Carl Conrad*, major, f. Avn. 12. 7. 22 (F: bagermester Peder C. og Metha H. Bertram); g. Vindblæs 9. 3. 47 m. motelejer Margit H. Petersen, f. Tostrup 13. 12. 25. Handelsmedhj.eks. 42, afgangseks. reserveintendantsk. 46, afgangseks. Hærens Officerssk. 49, stabskursus Forsvarsakademiet 59-60. Reserveintendant 54, intendant 50, kaptajnløjtnant 54, kaptajn 59, major 61. Engkær 19, 6100 Haderslev.

833 *Christensen, Hans*, f. Hav. 8. 2. 23.

834 *Dahl-Madsen, Katha*, f. Philipsen, husmoder, f. Dyb. 5. 3. 22 (F: gdr. Hans P. P. og Maria Jørgensen); g. Dyb. 8. 8. 53 m. politimester Erik Dahl-Madsen, f. Kbh. 2. 7. 18. Kontorudd. Østergade 51, 5600 Fåborg.

835 *Enderlein, Henrik*, slagteridirektør, f. Snogbæk 25. 9. 21 (F: gdr. Henrik E. og Marie S. Jessen); g. Gr. 27. 10. 45 m. Anni Erichsen, f. Gr. 16. 6. 22. Elev Gr. Andelslagteri 39-42, Andelsslagteriet, Grindsted 44, fa. Kaj Petersen, Kødbyen, Kbh. 48, dir. Bylderup Bov Eksporthagteri 58, dir. A/S Åbenrå Frysehus 65, dir. Holstebro Eksporthagteri 68. Struervej 60, 7500 Holstebro.

836 *Hempel-Jørgensen, Eiler*, overlæge, f. Sumatra 12. 7. 23 (F: stabslæge Johannes H.-J. og Maria Koed); g. Ribe 28. 3. 55 m. sygeplejerske Thora K. Madsen, f. Hjeriting 20. 3. 28. Student Nyborg 42, c. me. Kongevej 82, 6400 Sønderborg.

837 \**Madsen, Helene*, f. Jacobsen, kontorassistent, f. Sdb. 5. 10. 22. Marstrandsvvej 16, 5000 Odense.

838 *Madsen, Lissen Bendix*, f. Munk, f. Hørsholm 25. 12. 22 (F: revisor Arne B. M. og Martha M. D. Larsen); g. Dyb. 25. 10. 47 m. apoteker Ejvin Madsen, f. Vemmelev 27. 1. 23. Kontorudd., handelskoleeks., kursus i stenografi. Bøgevej 6, 8300 Odder.

839 *Madsen, Nis*, f. Tandslet 13. 8. 22.

840 *Pedersen, Marie Elisabeth Møller*, f. Lassen, f. Not. 14. 4. 22, g. m. politiass. Hans G. M. Pedersen, f. Næstved 2. 1. 18. Ringgade 123, 6400 Sønderbosg.

841 *Petersen, Ellen Wolf*, f. Jespersen, husmoder, f. Bondowoso Java 2. 4. 22 (F: driftsbestyrer Chresten J. og Emma M. Wolf); g. Sdb. 7. 12. 48 m. fuldm. Holger Petersen, f. Skodsbøl 30. 10. 21. Bankassistentudd. Ved Skellet 62, 6400 Sønderborg.

842 *Petersen, Marie*, f. Tø. 10. 2. 23.

843 *Sorgenfrei, Walter Christian*, salgschef, f. Aug. 6. 1. 23 (F: Theodor S. og Johanne Dominicussen); g. Gr. 3. 11. 45 m. Christine M. Gregersen, f. Gr. 20. 8. 24. Handelsudd., handelssk.-eks., korrespondent-eks.. Lærling jern- og stålbranchen 39,

kontorist 42-44, lagerekspedient 45, kontorist cykleindustrien 47, afd.chef sst. 48, salgschef sst. 66.  
Claus Cortsens Gade 3<sup>2</sup>, 8700 Horsens.

844 *Stolberg, Aase*, f. Johansen, husmoder og dyrlægeseekretær, f. Fåborg 6. 2. 23 (F: stationsforst. Carl J. og Ester S. Hansen); g. 31. 8. 46 m. dyrlæge Bent Stolberg, f. Jestrup 29. 11. 22. Kontorudd. Storegade 40, 6430 Nordborg.

845 *Thomsen, Jens Peter*, se nr. 1009.

846 \**Thorsen, Christen*, f. Sdb. 17. 6. 22. Voldgade 15, 6400 Sønderborg.

847 *Warming, Dietmar Hans*, maskiningeniør, f. Fl. 16. 10. 22. Nybrovej 219, 2800 Lyngby.

#### s 40

848 *Andersen, Karen Margrete*, lektor, f. Agerskov 20. 4. 21 (F: førstelæ. Christian J. A. og Margrethe Eskildsen). C. ma. Årh. 49. Læ. v. Duborgskolen 50, adj. v. Sortedam gymn. 56, lkt. sst. 57. — Medl. af Studenterrådet Århus 43-45. Nærum Hovedgade 75<sup>1</sup>, 2850 Nærum.

849 \**Frees, Johannes*, afdelingsleder, f. Alnor 26. 11. 20. H. J. Poulsens Allé 76, 5250 Fruens Bøge.

850 *Grünfeld, Ellen Marie*, f. Hansen, lærer, f. Årh. 4. 10. 22 (F: maskinmester Jens W. H. og Helga E. Petersen). Husholdningsskolekursus, læ.eks. Kongensgade 11, 6760 Ribe.

851 *Jensen, Edith Møller*, f. Rasmussen, husmoder, f. Sdb. 8. 8. 22 (F. stadssk.insp. Johan M. R. og Agnes K. Jensen); g. Sdb. 43 m. afd.leder dr.med. Per Jensen, f. Randers 29. 5. 20. Kaningårdsvej 22 B, 2830 Virum.

852 *Kjer, Poul Videbæk*, overlæge, dr. med., f. Sdb. 17. 5. 22 (F: grosserer Gerhard F. K. og Kristine V. Poulsen); g. Herlufsholm 56 m. sygeplejerske Marianne I. M. Ranails, f. Shanghai 5. 4. 32. C. me. 49.

Hospitalsstill. fortrinsvis Kbh. og Årh. 49-68, Heller fellow, Department of Ophthalmology, School of Medicine, University of California, San Francisco 56-57, speciallægeautorisation i øjensygdomme 58, prakt. øjenspecialist Hellerup 60, overlæge v. øjenafd., Kbh.'s Amtssygehus i Gentofte. — Sekr. og næstfor. i Dansk Oftalmologisk Selskab. — Litt. virks.: disputats 59, tidsskriftartikler. Eggervvej 42, 2900 Hellerup.

853 *Lyck, Edith*, f. Sørensen, husmoder, f. Sdb. 20. 9. 21 (F: grosserer Carl C. S. og Christine M. Roose); g. Sdb. 6. 5. 44 m. kaptajn Erik Lyck, f. Sdb. 8. 3. 21. Kontorudd. Batterivej 15, 6400 Sønderborg.

854 *Miang, Bent Jakob*, landsretssagfører, f. Fl. 30. 11. 21 (F: lrs. Jakob H. M. og Marie E. Paulsen); g. 28. 5. 66 m. Jutta Schmidt, f. Sdb. 24. 3. 44. C. j. Sagførerbestall. 52, lrs. 54, møderet for Højesteret 66. — Form. for Historisk Samfund for Als og Sundeved, medl. af best. for Museet på Sdb. Slot. H. A. Krügers Vej 3, 6400 Sønderborg.

855 \**Møller, Marius*, lektor, f. Sdb. 3. 11. 22 (F: redaktør A. P. M. og Christine M. Frost). C. ma. 48. Timel. Stenhus Kostsk. 48, adj. sst. 50, Had. Katedralsk. 56, lkt. sst. 63, Holstebro Gymn. 64. Gammel Struervej 4, 7500 Holstebro.

856 *Nissen, Hans Troels*, sognepræst, f. Nb. 4. 5. 21 (F: gdr. Jens N. og Sigrild Jensen); g. Nordby 15. 10. 49 m. Ruth Svendsen, f. Ålborg 24. 1. 29. C. t. Sgpr. Vestjylland 51, Sydslesvig 62. Till. læ. v. Forsvarets civilundervisning i Tø. Litt. virks.: Bidrag til værket Kirke og Sogn i Fortid og Nutid. Klaus Grothstrasse 41, 225 Husum, D Vesttyskland.

857 *Nygaard, Ellen Marie Christine*, f. Grünfeld, overlærer, f. Aug. 24. 9. 22 (F. kranfører August H. G. og Cecilie M. Frellsen); g. Kbh. 14. 9. 51 m. lkt. Gunnar Nygaard, f. Svendborg 12. 10. 03. Læ.-eks. Tø. 44, skolekøkkenudd. Danmarks

Lærerrhøjsk. 46, udd. i engelsk og fransk sst. Læ. Lysbild 44, Herlev 46, Hillerød 52, overlæ. sst. 58.  
Æblehaven 1, 3400 Hillerød.

858 *Schuldt, Arthur*. Afgået ved døden.

#### m 40

859 *Carstensen, Carl Philip*, skoleinspektør, f. Br. 6. 7. 21 (F: overlæ. Johs. C.); g. 3. 11. 45 m. overlæ. Aase R. Slottboe, f. Slagelse 22. 8. 22. Læ.eks., lægeaut. talepædagog.  
Kongelyset 9, 4200 Slagelse.

860 *Diedrichsen, Ejnar Peter Mathias*, overlærer, f. Kegnæs 26. 8. 21 (F: førstelæ. Peter D. og Jensine C. Tange); g. Not. 12. 8. 45 m. Kirsten B. B. Sørensen, f. Vamdrup 11. 12. 20. Læ.eks. Tø. 45. Den Kellerske anstalt Brejninge 45, Nr. Høstrup sk. 46, Gudme sk. 47, Gram sk. 51, Barritskovby sk. 51, Tø. kommunesk. 57. — Form. for Tø. læ.kreds 66, for Tø. amts læ.kredse 66.

Brorsonsvej 31, 6270 Tønder.

861 *Hansen, Jens Meiland*, direktør, f. Sdb. 3. 1. 22 (F: lokomotivfører Peter M. H. og Katharina Christensen); g. 47 m. Anita K. Nielsen, f. Tø. 2. 2. 23. C. polyt. Trongårdsvej 55, 2800 Lyngby.

862 *Hansen, Thorkild*, provisor, f. Sdb. 15. 12. 20 (F: grosserer Jes C. H. og Kristiane Andresen); g. Gentofte 15. 2. 58 m. arkitekt Lone V. Schrøder, f. Kbh. 31. 5. 21. Exam. pharm. 43, c. ph. 47. Haderslev Løve Apotek 40, Viborg Apotek 43, Marselisborg Apotek 47, Enghave Apotek 48, Apotheke Monreal, Bad Schulz 49, Randers Løve Apotek 50, Gr. Apotek 50, H. C. Ørstedes Apotek 58.  
Vilvordevej 65, 2920 Chahrlottenlund.

863 \**Jacobsen, Fritz Carl*, kommunelærer, f. Sdb. 9. 3. 22.  
Violvej 4, 6400 Sønderborg.

864 \**Jensen, Herluf M.*, talepædagog, f. Sve. 1. 3. 21.  
Birkevej 4, 6200 Åbenrå.

865 *Johannsen, Hans Ulrich*, overingeniør, f. Sdb. 20. 7. 22 (F: guldsmed Hans J. og Anna C. Gosch); g. 28. 7. 48 m. Edith Lieker, f. Gr. 31. 12. 21. C. polyt 46. Ans. v. Orlogsværftet, Danmarks tekniske Højskole, Burmeister & Wain, Kockums Værft Malmø, DSB Søfartsvæsenet, Broströms tekniske AB Göteborg, Dansk Skibteknisk Forskningsinstitut.  
Boveskovvej 7, 2800 Lyngby.

866 *Jørgensen, Jens*, major, f. Holm 26. 2. 21 (F: gdr. Jørgen J. og Ingeborg Bondesen); g. 13. 3. 47 m. Annemarie Larsgård f. Broballe 17. 10. 23. Afgangseks. Hærens Officersskole. Premierløjtnant 45, kaptajnløjtnant 51, kaptajn 55, major 62. Ahorn Allé 27, 3000 Helsingør.

867 *Kock, Jørgen Christensen*, gårdejer, f. Ulk. 8. 4. 21 (F: gdr. Jørgen C. K. og Marie C. Brock); g. 28. 12. 57 m. Ellen Egtved, f. Lunding 17. 4. 22. Landbrugssk., praktisk landbrugsudd. Gdr. 58.  
Elholm, 6400 Sønderborg.

868 *Krenzen, Knud*. Afgået ved døden.

869 *Lassen, Jakob*, overlærer, f. Not. 28. 3. 21 (F: købmand L. og Johanne C. Marcussen); g. Amager 20. 10. 46 m. Elinor Rasmussen, f. Kbh. 20. 1. 23. Læ.eks. 44, skolebibliotekareks. 54, gymnastikudd. 45. Axelhøj 54, 2610 Rødovre.

870 *Leth, Jørgen Bredahl*. Afgået ved døden.

871 *Mathiasen, Sofie Marie*, f. Sievertsen, apoteksmedhjælper, f. Bredevad 31. 10. 20 (F: kreaturhandler Hans I. S. og Sofie N. Jensen); g. V.-Sot. 47 m. overass. Arnold N. Mathiasen, f. Ege. 18. 2. 22. Exam. pharm. 44.  
Toftevej 11, 7080 Børkop.

872 *Nielsen, Folmer*, kontorchef, f. Sdb. 25. 1. 22 (F: bankdirektør Hans N. og Margaretha Jensen); g. Haraldsted 23. 11. 52 m. laboratorieass. Bente B. Svendsen, f. Ringsted 3. 10. 23. C. j. 47. Ans. Indenrigsmin. 47, sekr. sst. 49, fuldm. sst. 58, eksp.sekr. sst. 64, kontorchef sst. 69. —



Medl. af hovedbest. og forretningsudv. f. Nordisk administrativt Forbund. Skovly Mark 14, 2840 Holte.

873 *Novrup, Arne*, klinikchef, f. Tø. 28. 5. 21 (F: amtssk.konsulent Hans P. H. N. og Ingrid Larsen); g. Brønshøj 29. 5. 44 m. klinikchef Kirsten V. Handler, f. Kastrup 15. 9. 22. C. odont. Undervisningsass. Danmarks Tandlægehøjsk. 44-46, praksis Ker-teminde 47, skoletandlæge Odense 63, klinikchef Pårup-Næsby 67. — Dansk Tandlægefor.'s konsulent i skoletandplejesager for Fyn. Odensevej 1, 5300 Kerteminde.

874 *Schmidt, Andreas*, apoteker, f. Keg-næs 4. 12. 20 (F: gdr. Johan J. S. og Anne K. Esbensen); g. Vamdrup 47 m. Kirsten Møller, f. Vamdrup 26. 3. 24. Exam. ph. 43, c. ph. 46. Discipel Sdb. Løveapotek 40-43, provisor Christianshavns apotek 46, indehaver af Skovlunde apotek 67. Torvegade 35, 1400 København K.

875 \**Storm, Kirsten*, f. Mundt, læge, f. Kbh. 29. 3. 22. Tonsyvej 19, 2920 Charlottenlund.

876 \**Storm, Ole*, læge, f. Gr. 24. 6. 21. Tonsyvej 19, 2920 Charlottenlund.

#### r 40

877 *Andersen, Grethe Elinor*, f. Christen-sen, husmoder, f. Kbh. 7. 11. 23 (F: vulkanisørmester Nicolai C. og Anna M. B. An-dersen); g. Sdb. 5. 7. 44 m. dir. Johannes H. Andersen, f. Fl. 1. 8. 22. Hertug Hans Vej 13, 6400 Sønderborg.

878 *Andersen, Ida Marie*, forstanderinde, f. V. Vedsted 31. 3. 24 (F: læ. Chr. J. A. og Margrethe Eskildsen). Afgangseks. Danmarks Sygeplejerskehøjsk. v. Årh. Univ. Sygeplejelæ. fra 55, 19 mdr. i Korea, forst. Ribe Amts Sygeplejesk. 62. Haraldsgade 7 A, 6700 Esbjerg.

879 *Bartram, Ernst Friedrich*, tandtekni-ker, f. Fl. 22. 2. 23 (F: trælasthan-dler Andreas P. B. og Auguste M. Boysen); g.

57 m. overass. Karen Thomsen, f. Årh. 4. 12. 27. Tandteknikerudd. Vestergade 4, 8000 Århus C.

880 \**Bergsøe, Maria*, f. Nørregaard, f. Hamburg 25. 10. 22. Kongshvilebakken 63, 2800 Lyngby.

881 *Callesen, Peter R.*, f. Sdb. 7. 3. 24.

882 \**Damgaard, Helga*, f. Johansen, f. Skodsbøl 19. 10. 23. Østergårdsvej 12, Erritsø, 7000 Fredericia.

883 \**Dunø, Arnold W.*, trafikkontrollør, f. Årh. 4. 4. 24. Bakkessvinget 5, 4000 Roskilde.

884 *Hansen, Christen*, f. Asserballe 4. 8. 22.

885 *Heimann, Gudrun*, f. Christensen, f. Had. 13. 11. 21.

886 *Hougaard, Anne Marie*, f. Brügge, husmoder, f. Kær 30. 7. 23 (F: murer Au-gust B. og Marie C. Jørgensen); g. Kbh. 25. 11. 50 m. snedkermester Harald Hou-gaard, f. Nykøbing M. 12. 12. 13. Kontor-udd. Tjørnelunds Allé 36, 2500 Valby.

887 \**Iversen, Peter Christian*, gårdejer, f. Avn. 22. 5. 23. Skrandisgård, 6383 Avnbøl.

88 *Jensen, Christian*, vice-president, f. Sarup 3. 11. 23 (F: forst. Christian J. og Anne M. Brock); g. Frankfurt 4. 7. 50 m. Zena M. Demetrius, f. Calcutta 15. 12. 22. Handelsmedhj.eks., forsk. seminarer i U.S.A. Lærling Hans Hansen & Co., Sdb. 40. Ans. A. W. Kirkebye, Kbh. 45, US Army Tyskland 46, Precision Rubber Pro-ducts, Inc., Dayton, Ohio 51, Lebanon, Tenn. 59, H. O. Canfield, Inc., Clifton Forge, Va. 64, vice president production Precision Rubber Prod., Inc., Lebanon, Tenn. & Dayton, Ohio. Rt. 1, Mt. Juliet, Tennessee, 37122 U.S.A.

889 *Juhl, Jørn*, se nr. 1061.

- 890 *Lauritzen, Ejnar*, f. Sandbjerg 19. 1. 24.
- 891 *Lorentzen, Hanns Tøgesen*, f. Åb. 26. 2. 24.
- 892 *Lüders, Wolf*, f. Lüders Hansen, tandtekniker, f. Tø. 17. 12. 22 (F: togfører Hans A. H. og Ingeborg C. Jespersen); g. 25. 1. 63 m. grosserer Pauline Folkerman, f. Bangkok 25. 7. 39. Tandteknikerudd. Nørrebrogade 201, 2200 København N.
- 893 *Mogensen, Kirsten*, f. Varde 16. 6. 23.
- 894 *Müller, Eduard*, statsautoriseret revisor, f. Sdb. 24. 10. 23. (F: maskinbygger Eduard M. og Marie Reuss); g. 8. 9. 49 m. sygeplejerske Inga Justesen, f. Hadsund 8. 11. 19. Handelseks. Den Jydske Handelshøjsk. 45, H. D. 54, statsaut. rev. 57, studierejse Brasilien 47-48. Ans. revisionsfirmaet C. Jespersen, Sdb. 48. Møllegade 30, 6400 Sønderborg.
- 895 *Møller, Else*, overlærer, f. Ege. 24. 11. 23 (F: teglværksejer Anders C. M. og telegrafist Ella Petersen). Læ.eks. 47. Læ. Lyngby-Tårnbæk kommune 47. — Lærerrådsform., medl. af KFUK-spejdernes HB, af Pigespejdernes Fællesråd, leder af handicaparbejdet, KFUK-spejderne. Ringerbakken 45, 2830 Virum.
- 896 *Nissen, Peter*, f. Hav. 19. 10. 20.
- 897 *Petersen, Mathias*. Afgået ved døden.
898. \**Poulsen, Ove Herluf*, konsulent, f. Vordingborg 22. 4. 23. Skovvænget 1, 6070 Christiansfeld.
- 899 *Tolstrup, Inge Mette Herstad*, f. Frantzen, fritidsvejleder, f. Falsled 3. 8. 23 (F: kontorchef Kai F. og Anna G. Herstad); g. Kbh. 25. 3. 48 m. politiassessor Carl Tolstrup, f. Kbh. 21. 1. 16. Vævelæ. eks. Askovhus, Sdb. 43. Beskæftiget med vævning 43-48, ans. Håndarbejdets Fremme, Frederikssund 66, tillige fritidsvejleder 69. — Leder af F.O.F.'s afd. i Frederikssund 66-69. Højdevej 3, 3600 Frederikssund.
- 900 *Tomzak, Jørgen*, overlærer, f. Egen 15. 9. 23 (F: pensionist Adolf A. T. og Cathrine M. Møller). Læ.eks. Tø., sløjd-læ.eks. 50, forsk. kurser. Læ. Rends 48, førstelæ. Ø. Gasse 54, overlæ. Felsted 59. 6223 Felsted.
- 901 \**Viereck, Georg*, f. Gud. 4. 10. 23. 6461 Guderup.
- 902 *Wilkens, Hans*, fiskerikontrollør, f. Sdb. 20. 10. 23 (F: dir. Johann W. og Marie C. Andersen); g. Sdb. 16. 3. 46 m. Karen Danielsen, f. Sdb. 3. 6. 24. Radiotelegrafisteks. Svendborg 45, styrmansseks. sst. 47 skibsførereks. sst. 48. Styrmans og fiskeriass. under Fiskerimin. 48. Gjort tjeneste på havundersøgelses-skibet Dana og redningsskibet Vestkysten samt på kontrolstationer forsk. steder. Stationsleder 50, leder af fiskerikontrollen i Åb. — Næstform. funktionærfor. under Fiskerimin., søretsmedl. i Åb. Hjarupvej 22, 6200 Åbenrå.

#### s 41

903 *Christensen, Hans D.* Afgået ved døden.

904 *Hansen, Walter Andreas*, restauratør, f. Rin. 31. 3. 22 (F: restauratør Andreas H. og Margaretha E. Richelsen). Afslutningseks. fra Den Schweiziske Hotelfag-skole Zürich. Skovkroen, Rønshoved, 6383 Rinkenæs.

905 *Højgaard, Hanna Marie*, f. Schmidt, socialrådgiver, f. Tø. 28. 1. 23 (F: politiass. Christian N. S. og Magdalena Bryld); g. 27. 8. 46 m. civiling. Knud E. Højgaard, f. Skelskør 12. 12. 21. Socialrådgiver Den sociale Skole 45. Koføeds Skole 45, Mødrehjælpen Kbh. 46, flyttet til Sverige 57, Kurator (socialrådgiver) på sygehus 69. Jakobsgatan 93, Västerås, S Sverige.

906 *Jensen, Signe Bredahl*, f. Leth, husmoder, f. Østerby 8. 4. 22 (F: førstelæ. Peter H. J. L. og Helga B. Nielsen); g. Ket. 47 m. civiling. Jørgen E. Jensen, f. Holsteinborg 13. 5. 16. Boghandlermed-

- hjelper. Ans.: Thaning og Appel, C. A. Reitzel.  
Andersen Nexø Vej 18, 2860 Søborg.
- 907 *Karschies, Georg Christian*, læge, f. Dyb. 28. 1. 22 (F: bogholder Christian K. og Christine E. Petersen). C. me. Farmaceutisk repræsentant Salzburg 53, læge Wien 55, Zürich 58.  
6817, Maroggia, Ticino, Schweiz, Via al Lido 6.
- 908 *Langford, Grete* (The Lady Langford), f. von Freisleben, husmoder, f. Vordingborg 11. 9. 22 (F: oberst E. T. C. von F. og S. N. I. Isaksen); g. Høsterkøb 51 m. colonel Geoffrey A. The Lord Langford, f. Poona, Indien 8. 3. 12. Lab.ass., stud. med. til 51. — Lokal præsident f. British Red Cross, f. den militære velgørenhedsorganisation SSAFA, f. den lokale Kennel Club.  
Bodryddan, Rhuddlan, N. Wales, GB England.
- 909 \**Lasocki, Gunvør V.*, f. Danisland, f. Tandstet 31. 12. 22.  
38 Dovedale, Ilford, GB England.
- 910 *Lind, Klaus*, læge, f. Gr. 22. 7. 22 (F: lrs. Kristian P. A. L. og Eva B. Nielsen); g. Asmild 7. 10. 61 m. læge Inga S. Nielsen, f. Henne 3. 7. 30. C. me. 51. Hospitalsstillinger 51-56, ans. Statens Seruminst., Kbh. 56. — Litt. virks.: Tidsskrift-artikler om: Kuldeagglutiner, Primær atypisk pneumoni, Mykoplasmer.  
Kirkevænget 20, 2500 København Valby.
- 911 *Lundberg, Ingeline Quedens*, f. Quedens, lærer, f. Cairo 29. 4. 23 (F: vicekonsul Julius N. Q. og Anna Simons); g. Cairo feb. 47 m. professor Anders Lundberg, f. Göteborg 10. 9. 20. Fil. mag. Sverige.  
Dr. Lindhsgata 3, 41325 Göteborg, Sverige.
- 912 \**Manner-Jacobsen, Erik*, dyrlæge, f. Årh. 13. 3. 23.  
9541 Suldrup.
- 913 *Petersen, Gorm Aage*, læge, f. Tø. 8. 12. 22 (F: dommer Carl J. P. og Jacobine A. Kjeldsen); g. Tø. 48 m. sygeplejerske K. Lise Nielsen, f. Årh. 5. 3. 22. C. me. 51. Hospitalsstillinger i Tønder, Silkeborg, Sct. Lukasstiftelsen Hellerup, Rigshospitalet, Ortopædisk Hospital Kbh., Finsen-institutet, Kbh. Amts Sygehus Gentofte, Diakonissestiftelsen Frb. Praktiserende læge Hellerup 61. — Litt. virks.: faglige artikler.  
Ruthsvej 12, 2900 Hellerup.
- 914 *Rasch, Helga*, f. Jørgensen, husmoder, f. Egersund 18. 5. 23 (F: overlæ. Niels J. og Anne Hansen); g. Ege. 23. 8. 42 m. overlæ. Chresten C. Rasch, f. Rørkær 26. 10. 14.  
Langbjergvej 17, 6200 Åbenrå.
- 915 \**Ross, Niels*, f. Pedersen, f. Sdb. 13. 7. 23.  
615, 13 th Avenue S. W., Calgary 3, Alberta, Canada.
- 916 *Schultz, Margrethe*, f. Lorenzen, f. Bov 29. 10. 22 (F: overlæge Hans L. og Amalie Lund); g. m. civiling. Johannes C. Schultz, f. Stepping 25. 9. 11.  
Bispeparken 11, 2400 København NV.
- 917 *Vibe-Hastrup, Kirsten*, f. Andresen, f. Årh. 25. 7. 22 (F: kriminaldommer Sigurd A. og Karen Haarsbjerg); g. Lyngby 30. 9. 54 m. fabrikant Knud Vibe-Hastrup, f. Ålborg 4. 3. 19.  
Grønnevej 249<sup>8</sup>, 2830 Virum.
- 918 *Wanscher, Christopher Oscar*, major, f. Farum 4. 9. 21 (F: statsskovrider Axel W. og Adda E. F. Wøldike); g. Frb. 20. 5. 50 m. Anne-Birte Jaeger, f. Frb. 23. 11. 29. Afgangseks. Hærens Officerssk. 48. Premierløjtnant Viborg 48, kaptajn løjtnant 53, kaptajn 57, major 62. Tjenstgørende v. Forsvarsstaben 55, Fynske Livregiment 61, Gaza 62-63, Cypern 64-65, UNTSO Palæstina 66-68.  
Damstedet, Stegsted, 5200 Odense V.

#### m 41

- 919 *Agerley, Harald Jensen*, direktør, f. Sdb. 16. 7. 23 (F: dr. ing. Jens J. A. og Margarethe Wiegboldt); g. Frb. 2. 8. 56 m.

Sonja Bruhn, f. Sdb. 24. 3. 23. C. polyt. Dir. A/S Atlas 63, adm. dir. A/S Scan-Atlas 67, dir. Danfoss 68.  
I. P. Jacobsens Vej 9, 6400 Sønderborg.

920 *Agerley, Sonja Inge Franziska*, f. Bruhn, husmoder, f. Sdb. 24. 3. 23 (F: dir. Friedrich M. B. og Inge C. Schmidt); g. Frb. 2. 8. 56 m. dir. Harald J. Agerley, f. Sdb. 16. 7. 23. Højere Handelseks. fra Niels Brock.  
I. P. Jacobsens Vej 9, 6400 Sønderborg.

921 *Bennetzen, Otto*, dyrlæge, f. Br. 10. 9. 22.  
9682 Overlade.

922 *Beyer, Bent*, afdelingsingeniør, f. Frb. 4. 9. 23 (F: biskop Frode B. og Karen E. Bodelsen); g. m. Eva I. B., f. Kbh. 28. 2. 25. C. polyt.  
Skærbæk, 7000 Fredericia.

923 *Christensen, Sigurd Albert Martinus*, civilingeniør, f. Kollund 30. 4. 22 (F: vagtmester Kristian L. K. og Anna E. P. Hübner). C. polyt. 47. De forenede Papirfabrikker 48, pensioneret p. gr. af sygdom 68. — Litt. virks.: Papirbogen 57.  
Fjordvejen 17, 6350 Kollund.

924 *Christensen, Svend Aage*. Afgået ved døden.

925 *Ernst, Rolf*, forretningsfører, f. Fl. 13. 8. 21 (F: kontorbest. Josef E. og Wilhelmine Wilmer); g. Sdb. 10. 8. 52 m. Helga Olsson, f. Hamburg 12. 9. 30. Filosofikum, korrespondenteks. Korrespondent og bogholder, depotleder, forretningsfører. Ringgade 194, 6400 Sønderborg.

926 *Jordt, Hans Jørgen*, lektor, f. Not. 4. 12. 22 (F: lods Peter J. og Magda E. Jensen); g. Charlottenlund 5. 7. 52 m. bibliotekar Kirsten Hammer, f. Frb. 7. 2. 25. C. ma. 48. Vidensk. ass. Meteorologisk Institut 49, deltager i Lauge Kochs ekspedition Nordøstgrønland 51, adj. Vordingborg 52, Marselisborg Gymnasium 56, lkt. sst. 66, till. tml. Marselisborg Seminarium 57-61.  
Hvedevangen 17, 8200 Århus N.

927 *Kiilerich, Poul*, f. Hansen, provst, f. Gr. 23. 6. 23 (F: skoleinsp. Hans C. H. og Magda C. K.); g. Gr. 4. 7. 48 m. Lisbeth Hvidt, f. Tø. 30. 8. 22. C. t. 49. Leder af Red Barnets flygtningearbejde i Tyskland 49, præst Vor Frelzers Kirke Horsens 53-63, med orlov leder af arbejdet for ungarske flygtninge i Danmark 56-57, feltpræst i Gaza 60, sognepræst Horsens Klosterkirke 63, till. provst Voer og Nim herreder 66. — Form for skolenævn. Klostergården, Havneallé 12 A, 8700 Horsens.

928 \**Knudsen, Knud*, f. Gud. 2. 12. 22.  
Madeskoven, 6471 Vollerup.

929 *Overgaard, Rasmus*, lærer, f. Asserballe 1. 2. 22 (F: forstander Jens R. O. og Mette Pedersen); g. Frb. 18. 10. 49 m. læ. Elli Rigelsen, f. Frb. 15. 8. 25. Læ.eks. Læ. Nordborg 48. Svinninge 55, skoleinsp. sst. 62, læ. Stevning 68.  
Østermarken 5, Stevning, 6462 Svenstrup.

930 *Rasmussen, Niels Egon*, underdirektør, f. Sdb. 8. 11. 22 (F: vagtmester Peder L. R. og Manna K. Madsen); g. Aug. 5. 8. 50 m. Christine Hansen, f. Aug. 11. 2. 25. C. polyt. 47. Ans. B. & W. 47, leder af B. & W. Norsk A/S 51, sekr. f. adm. dir. B. & W., Kbh. 65, underdir. f. maskinfabrikens salg, B. & W., Kbh. 68.  
Christiansholmsvej 38, 2930 Klampenborg.

931 *Rasmussen, Svend Anker*, tandlæge, f. Gr. 6. 1. 23 (F: automobilforhandler Christian R. og Ellen M. Mathiesen); g. Halk 5. 1. 57 m. sygeplejerske Edel Paulsen, f. Hejsager 29. 1. 39. C. odont 49. Ass i Sdb., Ålborg og Gällivara.  
Østerlække 14, 6200 Åbenrå.

932 *Stolberg, Bent*, dyrlæge, f. Tandslet 29. 11. 22 (F: gdr. Asmus S. og Catrine Fabricius); g. Søborg 31. 8. 45 m. Aase Johansen, f. Mommark 6. 2. 23. Veterinærleks. Forsk. ass. stillinger, egen praksis Nb. 51. — Medl. af Nb. byråd, skolekommission, sundhedskommission, best. for Nørherredhus.  
Storegade 40, 6430 Nordborg.

933 *Søndergaard, Ebbe Anders*, civilingeniør, f. Haslev 3. 2. 22 (F: forstander Kristian A. S. og Ane K. Christensen). C. polyt. 48. Danmarks tekniske Højskoles afd. for biokemi og ernæring 48, universitetsadj. 50, aman. 56. Foredrags- og studierejse til U.S.A. 66. — Litt. virks.: afhandlinger over biokemiske og ernæringsfysiologiske emner.  
Randersgade 19, 2100 København Ø.

934 *Søndergaard, Frode*, tandlæge, f. Haslev 11. 7. 23 (F: forstander Kristian S. og Ane K. Christensen); g. Sdb. 29. 11. 47 m. Gudrun S. Kappel, f. Roskilde 29. 9. 23. C. odont. 45. Tandlægeass. Sdb. 45, selvst. praksis sst. i kompagniskab m. tandlæge K. Kappel 48.  
Møllegade 24, 6400 Sønderborg.

935 *Tarp, Poul Gudmund*, f. Poulsen, tandlæge, f. Ringkøbing 23. 10. 22. C. odont. 45. Marinetandlæge 45, undervisningsass. Tandlægehøjsk. 46, selvst. praksis 52.  
Vingårds Allé 2, 2900 Hellerup.

#### ra 41

936 \**Bernecker, Werner G. K.*, elektriker, f. Fl. 16. 4. 24.  
Skolegade 1, 6461 Guderup.

937 *Clausen, Andreas*, kunsthandler.

938 *Clausen, Hans*, handelsfaglærer, f. Sdb. 14. 8. 24, g. Sdb. 12. 4. 52 m. Mie Ebbesen, f. Svenstrup 8. 4. 29.  
Mølby 15, 6400 Sønderborg.

939 *Duus, Hans*, se nr. 1189.

940 *Eriksen, Anne Marie*, f. Nissen, husmoder, f. Sdb. 6. 12. 24 (F: lagerforv. Peter N. og Anna Krogh); g. Sdb. 52 m. landinsp. Poul Eriksen, f. Hjørring 30. 7. 25. Kontorudd. amtslandinsp.kontoret, Sdb.  
Haslevgade 7, 7400 Herning.

941 *Geleff, Peter*, skovfoged, f. Sdb. 29. 5. 23 (F: statskovfoged Karl G. og Elisabeth Larsen); g. 26. 7. 52 m. Annetore

Mosin, f. Fredensborg 21. 8. 26. Skovfogedecks. 46. Tilknyttet forsk. skovdistrikter 46-58, skovfoged Torbenfeldt skovdistrikt 58, Lundsgaard skovdistrikt, Kerteminde 64. Till. ans. Arbejdsformidlingen 69. — Tropsrådsmedl. Kerteminde Trop, Det Danske Spejderkorps, div.rådsmedl. Danehof Division, D.D.S.  
Holmehus, Skovvej 58, 5300 Kerteminde.

942 *Gustenhoff, Ejner Andreas Jessen*, kontorchef, f. Sdb. 7. 11. 23 (F: forretn.fø. Christian J. G. og Christine Schmidt); g. 16. 5. 46 m. Lis Nørby, f. Odense 30. 7. 19. Højere handelseks. Niels Brock 43. Ans. Odense 43, Årh. 46, kontorchef Unilever 54.  
Skoleparken 14, 3600 Frederikssund.

943 *Jacobsen, Elisabeth Hauf*, f. Sdb. 31. 5. 24.

944 *Jahnsen, Viggo Hans Kristian*, konsulent, f. Esserbæk 18. 7. 23 (F: pensionist Harald K. J. og Agnes Clausen); g. 29. 10. 50 m. Irena Andersen, f. Jyderup 4. 7. 27. Handelsmedhjælpereks. Konsulent inden for teknisk belysning. — Medl. af best. f. boligfor.  
Falkenborgvej 21, 3600 Frederikssund.

945 *Jørgensen, Anne Marie*, f. Jensen, husmoder, f. Sve. 10. 2. 24 (F: førstelæ. Thomas J. og Meta H. Nielsen); g. Sve. 5. 6. 49 m. overinsp. Evan Jørgensen, f. Kbh. 3. 8. 22. Barneplejerske 42-44, husholdningssk. 45-47, kontorstill. 47-50.  
Ellingersvej 10, 5000 Odense.

946 *Jørgensen, Ingrid*, f. Andresen, f. Huholt 3. 7. 25 (F: bogholder Andreas A. og Inger M. Petersen); g. Sdb. 27. 10. 45 m. bogholder August Jørgensen, f. Sdb. 24. 8. 19. Barneplejerske 43. Leder af dagplejeformidlingen i Sdb. 68.  
Kyshøj 14, Høruphav, 6472 Kirke-Hørup.

947 *Kræmer, Hans Mathiesen*, f. Avn. 14. 4. 25.

948 *Miang, Ole Jens Henrik*, direktør, f. Sdb. 20. 8. 24 (F: lrs. Jakob H. M. og Marie E. Paulsen); g. Rio de Janeiro 30. 4. 53



m. Louise M. von Lachmann, f. Rio de Janeiro 21. 9. 31. Handelsudd. i Danmark og udlandet. Selvst. forretn. 47. Dronning Louises Vej 3, 2920 Charlottenlund.

949 *Møller, Arno Hans*, driftschef, f. Fl. 19. 9. 23 (F: bankfuldm. Mathias M. og Mary Reese); g. 7. 4. 56 m. Inga Andersen, f. Gern 19. 7. 20. Handelssk.eks., statskontr. prøver. I lære Kulhandel A/S, Sdb. 41-44, ans. sst. 44, Dansk Olie Import A/S, Kolding 50. Sandvigsvej 13, 6000 Kolding.

950 *Nelson, Bodil, A. L.*, f. Ewers, f. Sdb. 16. 1. 25 (F: købm. Hans E. og Signe Bergqvist); g. Göteborg 48 m. disponent Jan Nelson, f. Malmö 27. 7. 21. Tekstilmønsteretegner 46. Randersgatan 23, 25233 Helsingborg, S Sverige.

951 \**Nielsen, Christen*, mælkehandler, f. Hørup 4. 5. 24. Borgmesterlækken 10, 6400 Sønderborg.

952 \**Petersen, Louis*, prokurist, f. Sdb. 17. 8. 23. Bjørnemoosevej 20, Ulkebøl, 6400 Sønderborg.

953 *Rasmussen, Anne Marion Ruth*, lægesekretær, f. Sdb. 1. 9. 23 (F: vagtmester Peder L. R. og Manna K. R.). Grønnevej 261<sup>1</sup>, 2830 Virum.

954 *Rasmussen, Kirsten Ibsen*, f. Jørgensen, se nr. 1112.

955 *Refslund, Helge*, research assistant, f. Fl. 17. 5. 23 (F: red. Chr. R. og Anna Frandsen). Journalist, kemisk tekniker. I U.S.A. fra 57, ans. Chevron Research Co., Richmond. 175 Upper Via Casitas, Greensbrae, Calif., U.S.A.

956 *Thomsen, Grethe Bredahl*, f. Leth, sygeplejerske, f. Ket. 29. 4. 24 (F: førstelæ. Peter H. J. L. og Helga B. Nielsen); g. Ket. 12. 8. 50 m. vand- og gasmester An-

ders P. Thomsen, f. Skive 10. 12. 25. Sygeplejerskeeks. Landshosp., Sdb. 48. Kielgastvej 23, 7800 Skive.

957 *Vestergård, Christine Caroline Niel-sine*, f. Bakke, medhjælpende hustru, f. Sdb. 18. 9. 24 (F: overgendarm Anton M. N. B. og Marie D. Andersen); g. 5. 7. 47 m. el-installatør Ejde R. Vestergård, f. Frb. 15. 2. 19. Sønderbrogade 41, 8700 Horsens.

#### rb 41

958 *Andersen, Hans Korning*, reservedelschef, f. Fynshav 4. 2. 24 (F. købm. Otto A. og Kristine Korning); g. Kbh. 30. 7. 55 m. læ. Margaret A., f. Vancouver 9. 1. 32. Automobiludd. 3 år i Canada og U.S.A., reservedelschef A/S DOMI, Glostrup. Rolighedsvej 30, 2890 Hareskov.

959 *Brock, Hans C. C.* Afgået ved døden.

960 \**Christensen, Misse A. E.*, f. Dyb. 15. 3. 25. Amtshuset, 6200 Åbenrå.

961 *Dullaart, Lili*, f. ten Bouwhuys, se nr. 1099.

962 \**Høegh, Elke P.*, f. Møller, f. Sdb. 22. 12. 24. Sankt Jørgens Park 81, 2. tv., 4700 Næstved.

963 *Jørgensen, Grethe Gjedde*, f. Madsen, husmoder, f. Struer 1. 5. 24 (F: trafikkontr. Hans C. J. J. M. og Julie L. Gjedde); g. Kbh. 30. 9. 44 m. dir. Holger Jørgensen, f. Kbh. 24. 2. 17. Strandjægervej 18, 2791 Dragør.

964 *Jørgensen, Marie*, f. Kryhlmund, husmoder, f. Sarup 25. 4. 25 (F: gdr. Jørgen P. K. og Anna Lausen); g. Lysabild 5. 10. 46 m. gdr. Lorens H. Jørgensen, f. Dyb. 22. 7. 22. Avnbøløsten, 6484 Avnbøl.

965 *Kudsk, Gudrun Marie*, revalideringskonsulent, f. Allerup 28. 3. 25. Student 62, tillægseks. 63.

H. Schneekloths Vej 31<sup>1</sup>, 2000 København F.

966 Müller, Horst, se nr. 1108.

967 Nielsen, Arnold Emil, salgskonsulent, f. Ege. 18. 9. 24 (F: grænsegendarm Emil K. N. og Marie Hansen); g. Skive 29. 3. 52 m. Anny C. Nielsen, f. Skive 29. 3. 29. Handelssk.eks. Salgskonsulent A/S Hasle Klinker- & Chamottestensfabr. Søndre Villavej 36, 7100 Vejle.

968 \*Nielsen, Inger M., f. Hansen, f. Stenderup 2. 3. 25.  
Rolf Krakes Allé 1, 2860 Søborg.

969 Petersen, Egon, prokurist, f. Sdb. 1. 8. 23 (F: kornhandler Richard P. og Laurine H. Fogd); g. Sdb. 12. 3. 49 m. Gerda Dominicussen, f. Sdb. 18. 5. 23. Udlært i trælastbranchen A/S Sdb. Trælasthandel 45, ekspedient sst. 47, bogholder sst. 48, prokurist sst. 52.  
Søndre Landevej 70, 6400 Sønderborg.

970 Rørdam, Kathe, f. Thiessen, se nr. 1137.

971 Staggart, Heinz, f. Vogelsang, faglærer, f. Ulk. 9. 12. 24, g. Årh. 48 m. Else Forsberg, f. Årh. 7. 2. 26. H.D. i regnskabsvæsen 54. I revisionsvirksomhed 47-54, prokurist i handelsfirma 54, kontorchef i entreprenørvirks. 59, faglær. Viborg tekniske sk. 67.  
Stenshøjen 5, Overlund, 8800 Viborg.

972 \*Vibe-Petersen, Frede H., prokurist, f. 4. 2. 23.  
Skriverengen 8, 2791 Dragør.

973 Wise, Lis, f. Wolden-Ræthinge, salgsrepræsentant, f. Gr. 3. 1. 24 (F: kriminalass. Hans P. E. Ræthinge og toldforvalter Ellen Wolden); g. Kbh. 5. 8. 46 m. oberst George V. Wise, f. Yale, Oklahoma 17. Supervisor Post Exchange Foreign Consessions in Taipei, Taiwan, husmægler Ga., U.S.A., salgsrepr. Sears Roebuck & Co. Rt. 1, Box 76, Nokesville, Va. 22123 U.S.A.

## s 42

974 Andersen, Eiler, landsretssagfører, f. Rin. 27. 7. 23 (F: grænsevagtimester Søren A. og Frida P. Hansen); g. Kbh. jan. 48 m. Kirsten Fersløv-Jensen, f. Kbh. 22. 2. 27. C. j. 48. Fg. sekretær departementet for told- og forbrugsafgifter 48, adv.fuldm. hos lrs. Thulstrup, Had 50, overtaget forretningen 55. — Medl. af Had. byråd 58-66, form. for 11. adv.kreds, medl. af skolekommissionen 58.  
Hiort Lorenzens Vej 27 A, 6100 Haderslev.

975 Balslev, Eyvind, chefarkitekt, f. Nb. 1. 7. 24 (F: læge Thorvald B. og Gerda Hougaard). Kustakademiets arkitektskole afgang 48. Arkitekt Danmark 49-52, Sverige 53-55, Schweiz 56, U.S.A. 57-59, chefarkitekt Stockholm 60.  
Emågatan 29, Stockholm-Johanneshov.

976 Christensen, Harald, seminarielektor, f. Brunsnæs 4. 1. 24 (F: overgendam Ernst C. og Anna Jonasson); g. Berlin 28. 7. 67 m. sygeplejerske Waltraud Schönig, f. Berlin 24. 6. 36. Lærereks., faglærereks. i tysk. Lkt. v. Silkeborg Seminarium.  
Løvfaldsvej 35, Resenbro, 8600 Silkeborg.

977 Dinsen, Ursula, f. Schmidt, husmoder, f. Sdb. 4. 2. 24 (F: invalidenævnssekr. Lorenz P. S. og Catharina I. Rehbehn); g. Sdb. 26. 12. 53 m. salgschef Hans-Jørn Dinsen, f. Kbh. 24. 11. 24. Barneplejeudd. Barneplejerske Sdb., lærervikar Nordborg, privatunderviser i tysk.  
Ryttervænget 34, 6733 Hjerting.

978 Helm, Erik, landsretssagfører, f. Sdb. 1. 6. 24. (F: lrs. Sophus H. H. og Olga Gieske); g. Sdb. 27. 8. 60 m. Jytte Hansen, f. Sdb. 20. 6. 36. C. j. Bestall. som sagfører, bestall. som lrs., møderet for højesteret. — Medl. af best. f. talrige aktieselskaber samt bl. a. best. f. Rektor Egeberg Jensens Lånefond, Sdb. Rotary Klub Nord, Sdb. Samfundets Lånefond, Sdb. Teaterfor., form. f. Folkebanken f. Als og Sundved 70.  
Kongevej 71, 6400 Sønderborg.

979 Holm, Halfdan Rømer, direktør, f. Sdb. 11. 4. 23 (F: godsinsp. Knud Holm

og Kæthe Petersen); g. 49 m. sekr. Grethe Petersen, f. Kbh. 29. 11. 28. Den britiske hærs officerskole. Propagandamand f. dansk landbrug i England, erhvervschef Næstved, eksport- og propagandachef Beklædningsindustriens Sammenslutning, prokurist Harlang & Toksvig, selvst. konsulentvirks. siden 65. Dansk repr. f. flere udenlandske handelsselskaber. — Medl. af best. f. Centre Européenne des Relations Public. — Litt. virks.: Artikler i danske fagblade, kronikker i danske og britiske dagblade. Foredragvirks. Travervænget 12 B, 2920 Charlottenlund.

980 *Husted, Margrethe Lorensen*, f. Lorensen, hjemmesygeplejerske, f. Sdb. 12. 5. 23 (F: bygmester Jørgen J. L. og Marie C. Christensen); g. 2. 6. 51 m. gdr. Jens M. Husted, f. Råsted 31. 3. 08. Sygeplejerskeudd. Bispebjerg Hospital. — Medl. af skolenævn Flynder centralsk. Brogård, 7660 Bækmarksbro.

981 *Jørgensen, Svend Andreas Frost*. Afgået ved døden.

982 *Kock, Hans Jørgen Christian*, revalideringschef, f. Sdb. 2. 7. 24 (F: kontorchef Jørgen C. K. og Ingeborg Petersen); g. 17. 7. 48 m. Jytte Holst, f. Kbh. 15. 7. 27. C. j. 48 Sekr. i Ministeriernes Filmudv. og Dansk Kulturfilm 48, sekr. soc.min. 49, amtsfuldm. Fyens Stiftamt 50, sekr. arb.min. 52, amtsfuldm. Ålborg 53, politifuldm. 53, adv.bestall. 55, fuldm. soc.min. 60, fung. chef for statens revalideringscenter for Vejle og Skanderborg amter 61, chef sst. 62, till. fg. lkt. v. Århus Univ. 69. — Redaktør af »Juristen — debat og orientering«, ledet FN- og ILO-seminar om erhvervsmæssig revalidering. — Litt. virks.: kronikker i dagblade, artikler i fagtidsskrifter. Violvej 20, 7100 Vejle.

983 *Nielsen, Kirsten Grau*, f. Grau, seminarieadjunkt, f. Sdb. 8. 8. 23 (F: redaktør Andreas G. og Ellen Møller); g. Ket. 61 m. købmand Henry R. Nielsen, f. Oue 17. 5. 07. C. ma. 54, store organisteks., statsprøvet musikprædagog. Adj. Ribe Statsseminarium 55. Skibbroen 29, 6760 Ribe.

984 *Rasmussen, Aage Christian*, vicesko-leinspektør, f. Egen 10. 10. 23 (F: vognmand Jacob C. R. og Elisabeth B. Petersen); g. Årup 13. 5. 51 m. læ. Bodil M. K. Jensen, f. Thorup 21. 12. 25. Læ.eks. Solskrænten 15, 6310 Broager.

985 *Storm, Annemarie*, f. Christensen, husmoder, f. Sdb. 6. 5. 24 (F: kontorchef Jacob C. og Maria I. Hansen); g. Sdb. 23. 10. 48 m. grosserer Frits Storm, f. Fåborg 2. 2. 21. Barneplejerskeudd. Kildetoften 24, 5600 Fåborg.

986 *Storm, Ib Aage*, overlærer, f. Grå. 7. 8. 23 (F: læge Hans F. P. S. og Marie Hollensen). Lærereks. 7 år ved landbruget, deraf 1/2 år i Holland. Bechsvej 1, 2930 Klampenborg.

987 *Thomsen, Hans Heinrich*, »rentier« (udlandsdanske), f. Sdb. 2. 5. 24 (F: købmand Hans T. og Marie C. Hansen). Officersudd. i England, telegrafisteks., retorik og filosofikum Kbh. univ. Officer, stationsleder Danmarkshavn, telegrafbestyrer i NV.Grønland. grosserer i Danmark, personalechef Thule Air Base. — Litt. virks.: Danmarkshavn kalder 66. Leon Y Castillo, 412, Las Palmas, Kanariske øer.

988 *Vinten, Elna*, f. Sdb. 30. 5. 23.

#### m 42

989 *Alnor, Christian*. Afgået ved døden.

990 *Andresen, Carl*, stads- og havneingeniør, f. Skodsbøl 9. 1. 22 (F: bagermester Johannes F. A. og Marie Schmidt); g. Had. 6. 4. 57 m. exam. pharm. Ellen Hansen, f. Had. 23. 4. 31. C. polyt. Ans. hos stadsing. Åb. 52, afd.ing. hos stadsing. Sæby 59, stads- og havneing. Sdb. 65. Batterivej 23, 6400 Sønderborg.

991 *Bjerre, Jørgen Christian Hald*, tandlæge, f. Ribe 19. 5. 23 (F: politimester Axel M. B og Lilly Hald); g. Gr. 15. 10. 50 m. Birthe Deleuran, f. Fredericia 15. 2. 24. C. odont. 47. Tandlægeass. Norge, prakt. tandlæge Gr. 51. Stjernevej 1, 6300 Gråsten.

- 992 *Blichfeldt, Hans Henrik*, ingeniør, f. Oksbøl 24. 8. 22 (F: sgpr. Nikolaj B. og Karen H. Lerche); g. m. Ruth B. Ing. 50. Askevænget 13, 2830 Virum.
- 993 \**Brix, Jørgen*, sommerpensionsejer, f. Kbh. 14. 6. 22.  
3760 Gudhjem.
- 994 *Buchholdt-Andersen, Aude*, læge, f. Br. 12. 6. 24 (F: læge Aude A. og Gudrun Buchholdt); g. Næstved 52 m. Ruth I. Nielsen, f. Frederikssund 21. 1. 29. C. me. 53. Turnus Faxe 53, Næstved 55, reserve-læge Hæren 55, kandidat Næstved 56, prakt. læge Frederikssund 58.  
Sundparken 14, 3600 Frederikssund.
- 995 \**Byriell, Inge*, f. Rohleder, civilingeniør, f. Mårum 13. 5. 24.  
Ordrupdalvej 8 A, 2920 Charlottenlund.
- 996 \**Damgaard, Sivert Peter Marinus*, civilingeniør, f. Br. 25.6. 23.  
Hjarupvej 5, 6200 Åbenrå.
- 997 *Damsgård, Erik*, f. Andersen, landinspektør, f. Gr. 26. 7. 23 (F: politiass. Søren D. og Christine Pedersen); g. Ballerup 20. 5. 50 m. Ulla Lund, f. Skovlunde 25. 1. 29. Landinsp.eks. Bestal. som landinsp. 55, egen forretning Lyngby 63.  
Bastholmen 17, 3520 Farum.
- 998 *Hannenov, Jørgen*, f. Hansen, bankdirektør, f. Sdb. 10. 1. 24 (F: overvagt-mester Carl J. H. og Helga A. Pedersen); g. Sdb. 30. 4. 48 m. Kirsten Jacobsen, f. Sdb. 17. 10. 22.  
Ahlgade 28, 4300 Holbæk.
- 999 \**Hansen, Bent Johan*, landmand, f. Midtskov 11. 10. 23.  
Pøl, 6430 Nordborg.
- 1000 \**Hansen, Frederik Oscar*, seminarielektor, f. Oksbøl 13. 9. 22.  
Klonhøjvej 15, 9800 Hjørring.
- 1001 *Jacobsen, Christen*, gårdejer, f. Sarup 23. 7. 24 (F: gdr. Thomas J. og Helene Petersen); g. Odense 14. 5. 49 m. Ellen Jacobsen, f. Ore 10. 5. 28.  
Sarup, 6473 Tandslæt.
- 1002 \**Johannsen, Hans*, lærer, f. Oksbøl 9. 11. 22.  
Frederik III's Vej 24, 7000 Fredericia.
- 1003 *Jordt, Ingeborg Margrethe*, overlæge, f. Sdb. 8. 12. 23 (F: kaptajn Christian J. og Mette C. Blom); g. 10. 12. 55 m. kaptajn Jørgen W. Jordt, f. Fl. 14. 4. 06, d. 25. 2. 63. C. me. 52, udd. i radiologi på Kbh.ske hospitaler 52-64, specialistanerkendelse i radiologi 64, ass. overlæge Sdb. 65.  
Strandvej 23, 6400 Sønderborg.
- 1004 \**Mohr, Peter*, fuldmægtig, f. Ege. 16. 12. 22.  
Vinkelvej 28, 2800 Lyngby.
- 1005 *Møller, Karen Svenstrup*, f. Frederiksen, børnetandlæge, f. Nb. 20. 4. 23 (F: overlæ. Chresten S. F. og Johanne M. Gaarn); g. Nb. 28. 12. 48 m. afd.leder Magnus Møller, f. Nr. Lyndelse 15. 2. 20. C. odont.  
Vester Allé 7, Strandhuse, 6000 Kolding.
- 1006 *Neergaard-Petersen, Poul Henrik*, jägmästare (skovrider), f. Egense 15. 6. 23 (F: skovejer Carl E. N.-P. og Carli Hansen); g. Rössjöholm 56 m. Karen Lund, f. Rössjöholm 29. 12. 31. Forstkandidat 50. Dronninglund Storskov 52, Jägmästare Fröslida Egendom, Sverige 57.  
Bökås, 31070 Torup, S Sverige.
- 1007 \**Ottosen, Jørgen*, advokat, f. Kbh. 23. 7. 24.  
Lerfosgade 1, 2300 København S.
- 1008 \**Schmidt, Christian*, cand. pharm., f. Tø. 7. 5. 24.  
Havebo 4 K, 2500 København Valby.
- 1009 *Thomsen, Jens Peter*, tandlæge, f. V.-Sot. 17. 7. 23 (F: mejeribestyrer Peter T. og Marie S. Jespersen); g. Varnæs 16. 10. 48 m. Astrid M. Kjær, f. Bovrup 23. 6. 24. C. odont. 46. Tandlægeass. Odense 46, praksis Sdb. 48.  
Kongevej 68, 6400 Sønderborg.
- 1010 *Vestmø, Elen Ingerid*, f. Darre, f. Esbjerg 11. 3. 23 (F: civiling. Emil V. D.);

g. Sdb. 48 m. civiling. Vagn Vestmø, f. Kbh. 4. 5. 07.  
Højdevej 38, 2750 Ballerup.

#### ra 42

1011 *Bjerring, Christian August Peter*, driftsleder, f. Ulk. 6. 12. 25 (F: maskinbygger Julius C. P. B. og Marie Fricke); g. 3. 6. 54 m. sygeplejerske Ruth S. Nawothnig, f. Stettin 8. 5. 30. Ing. Odense Teknikum 50. Praktisk arb. og studier i Ruhrdistriktet, ans. Chr. Bjerring Maskin-fabr., Ulk., driftsleder og juniorchef sst. Ulkebøl, 6400 Sønderborg.

1012 *Boysen, Hans*, maskinmester, f. Ulk. 14. 9. 24 (F: gdr. Hermann H. B. og Margrethe C. M. Petersen); g. Årh. 8. 7. 50 m. Else P. Krænge, f. Årh. 15. 8. 28. Maskinlære 42-46, maskinmestereks. 49, udv. maskinm.eks. 50, elektroinstall.pr. for maskinmestre 51. Maskinass. D.F.D.S. 51, maskinmester Årh. Oliefabr. 52.  
Vilhelm Becks Vej 80, 8000 Århus C.

1013 *Brock, Hans C. C.*, se nr. 959.

1014 *\*Dinsen, Peter Henry*, direktør, f. Tø. 17. 5. 26.  
Fr. Haldvej, 8300 Odder.

1015 *Graff, Karen Stricker*, f. Rohleder, se nr. 1227.

1016 *Jensen, Hans Aage*, se nr. 1179.

1017 *Jensen, Helga*, f. Stuhr, f. Sdb. 1. 1. 26 (F: automobilforhandler Peter H. S. og Anne K. Clausen); g. Lysabild 25. 5. 52 m. køkkenchef Poul E. Jensen, f. Agri-Egens 5. 1. 19. Barneplejerske Lyshøj, Sdb., syerske Fagsk. f. Kvinder, Sdb. Stewardess rederiet Torm 54-63, emigreret til U.S.A. 63, i receptionens informationsafd., Plaza Hotel, N. Y. City 64-69.  
72-10, 41. Ave., Apt. 4 v, Woodside New York, 11377 U.S.A.

1018 *Jensen, Kaj Have*, prøvemester, f. Ket. 3. 10. 24 (F: liniæss. Jørgen J. og Anna Have); g. Sdb. 7. 11. 51 m. Mar-

grethe J., f. Sdb. 24. 2. 28. Højspændingsinstallatør 51. Prøvemester S.Å.A.E.  
Vestermark, 6400 Sønderborg.

1019 *\*Lyneborg, Edward*, prokurist, f. Aug. 10. 4. 25.  
Krakasvej 40, 2800 Lyngby.

1020 *Nielsen, Gerda Elisabeth*, f. Bennetzen, husmoder, f. Br. 10. 6. 25 (F: købm. Herluf B. B. og Anna C. Horn); g. Br. 27. 8. 44 m. dir. Hans J. Nielsen, f. Mecklenburg 20. 3. 20.  
Sankt Pauli 17, 6310 Broager.

1021 *Perregaard, Aksel*, se nr. 1184.

1022 *Petersen, Ingeborg Christine*, f. Lauritzen, husmoder, f. Ulk. 30. 1. 25 (F: bagermester Peter F. L. og Christine N. Moldt); g. Ulk. 27. 10. 46 m. købm. Jørgen Petersen, f. Kær 14. 4. 24.  
Kirkestien 1, Ulkebøl, 6400 Sønderborg.

1023 *\*Rohde, Hans Peter*, indkøber, f. Br. 22. 2. 25.  
Kirketofte 9, 6462 Svenstrup Als.

1024 *\*Sørensen, Margrethe*, f. Schmidt, husmoder, f. 27. 9. 24.  
Holbergsgade 24, 8000 Århus C.

1025 *Wæver, Ruth Sophie*, f. Jensen, apoteksassistent, f. Br. 20. 12. 25 (F: kornhandler Jørgen J. og Anne M. M. Hansen); g. Br. 3. 12. 49 m. bogholder Nicolaj J. Wæver, f. Errindlev 21. 9. 99. Silkeborg Husholdningssk. 43, defektricelev Br. og Østerfælled Apotek 43-47, Seruminstitut-tet 47, sygeplejeelev Landshosp. Sdb. 48-49, defektrice Br. 55, ass.eks. 60, Jernbaneapoteket Sdb. 60.  
Ryttervænget 24, 6400 Sønderborg.

#### rb 42

1026 *Andersen, Ingeborg*, f. Knudsen, husmoder, f. Egen 28. 4. 25 (F: bygmester Christian K. og Gertrud A. M. Winkelmann); g. Egen 5. 7. 52 m. vognmand Albert Andersen, f. Kbh. 21. 6. 24. Husholdningslæ.eks. Det Suhrske Husholdnings-



sem. Medhjælper i ægteparrets forretning: Ryvangens Flytteforr. 51. Studsgårdsgade 14, 2100 København Ø.

1027 *Bak, Christine Marie*, f. Jacobsen, husmoder, f. Ket. 24. 7. 25, g. 29. 12. 48 m. Otto Bak. Kontorudd. Vilhelm Becks Vej 8, 8000 Århus C.

1028 *Blønd, Svend Erik*, fuldmægtig, f. Sdb. 28. 6. 25 (F: kommunesekr. Viggo E. B. og Dora E. Jacobsen); g. 24. 11. 41 m. sundhedsplejerske Ida K. B., f. Veng, Skanderborg. Eks. fra Forvaltningshøjsk., Odense 69. Elev Sdb. rådhus 42, ass. 46, overass. 62, fuldm. 70. — Sekr. Garderfor. f. Als og Sundeved. Søndre Landevej 85, 6400 Sønderborg.

1029 *Have, Edith Hjort*, f. Petersen, kasserer, f. Åbøl 17. 11. 25 (F: læ. Frederik C. P. og Caroline A. N. Jensen); g. Kbh. 24. 7. 46 m. kontorchef Kresten Have, f. Tæbring 5. 1. 19. Bankass. Landmandsbanken Sdb. 43, sparekasseass. Sparekassen for Kjøbenhavn og Omegn 45-48. Tibberup Allé 50, 2890 Hareskov.

1030 *Jebsen, Hans*, køkkenchef, f. Gr. 19. 10. 24 (F: gæstgiver Christian M. J. og Kirsten Schmidt); g. Gr. 22. 5. 54 m. Birthe L. Engmann, f. Borup 17. 6. 34. Udlært kok Restaurationsindustriens Lærlingesk., Kbh. Køkkenchef restaurant Bagatelle, Oslo 50, den amerikanske ambassade 54, den norske ambassade Washington 57, Hotel Carlton, Oslo 60, S.A.S. Catering, Oslo 64. Fururabben 21 B, Oslo 7, N Norge.

1031 *Jørgensen, Frederik Johan*, disponent, f. Sdb. 15. 10. 25 (F: overass. Peter J. og Marie J.); g. Sdb. 59 m. kontorist Frida C. Petersen, f. Kær 21. 8. 38. Udlært i byggematerialebranchen. Ans. samme branche Kolding, Sdb. 52. Ringgade 266<sup>1</sup>, 6400 Sønderborg.

1032 *Lorenzen, Jørgen Strange*, søløjtnant, f. Ringsted 22. 9. 25 (F: overdyrlæge Halfdan S. L.); g. Vordingborg 50. Veronikavej 9, 2610 Rødovre.

1033 *Lorenzen, Ruth*, f. Jensen, husmoder, f. Tandslet, 15. 2. 26 (F: vognmand Niels J. og Karen M. Henningsen); g. Kbh. 31. 7. 48 m. repræsentant Hanns T. Lorenzen, f. Åb. 24. 2. 24. Kontorudd., IBM-composser operatør. Hækkevej 21, 2970 Hørsholm.

1034 *Pasborg, Jytte Sand*, f. Andreasen, husmoder, f. Brønderslev 19. 4. 25 (F: Jens S. A. og Gerda Christensen); g. Østrup 13. 5. 49 m. salgschef Ejnar Aa. Pasborg, f. Kbh. 27. 7. 12. Defektriceudd. Ildervej 8, Skåde Bakker, 8270 Højbjerg.

1035 *Skovmand, Karen Kristine*, f. Jensen, husmoder, f. Ertebjerg 23. 10. 24 (F: gæstgiver Jens P. J. og Anne M. M. Krogh); g. Tandslet 24. 5. 44 m. landm. Jens Skovmand, f. Kegsnæs 27. 4. 20. Kegsnæshøj, 6475 Kegsnæs.

1036 *Tast, Helga Margrethe*, f. Jørgensen, husmoder, f. Mommark 20. 10. 24 (F: gdr. Peter J. og Sofie Petersen); g. 17. 10. 50 m. præst Johannes Tast, f. St. Merløse 6. 4. 21. Læ.eks. Tø. 50. Timel. en kortere årrække, læ. 3 år, vikariater. 4350 Ugerløse.

1037 *Viereck, Astrid Birgitte*, f. Petersen, husmoder, f. Egen 30. 6. 25 (F: gdr. Peter P. og Christine Jensen); g. 29. 4. 50 m. bygmester Ahrendt V., f. Gud. 23. 7. 21. Udd. som ekspeditrice. Søndergade 13, 6461 Guderup.

1038 *Wilkens, Karen Marie Kathrine*, f. Danielsen, husmoder, f. Sdb. 3. 6. 24 (F: købm. Christian D. og Nielsine M. Petersen); g. Sdb. 16. 3. 46 m. fiskerikontrollør Hans Wilkens, f. Sdb. 20. 10. 23. Den Suhrske Husmodersk., Kbh., Fagsk. for Kvinder, Sdb. Hjarupvej 22, 6200 Åbenrå.

#### s 43

1039 *Andersen, Kirsten Elisabeth*, bibliotekar, f. Gr. 15. 8. 24 (F: viceskoleinsp. Lauridt A. og Anne M. Pedersen). Statens bibliotekssk. 49. Tinghøjvej 40<sup>1</sup>, 2860 Søborg.

1040 *Brigsted, Sigrid Møller*, f. Rasmussen, konsulent, cand. med., f. Sdb. 21. 6. 25 (F: stadsskoleinsp. Johan M. R. og Agnes K. F. Jensen). Læ.eks. 53, C. me. 68. Læ. 54-57. Ans. v. Universitetsbiblioteket 2. afd., Kbh. 68.  
Bredevej 34, 2830 Virum.

1041 *Chevalier, Lona*, f. Otten, husmoder, f. Sdb. 24. 4. 25 (F: bagermester Thomas C. O. og Laura Pedersen); g. Paris 21. 3. 52 m. personalechef v. FAO Michel M. Chevalier, f. Paris 25. 9. 24. Korrespondent Handelshøjsk. i Kbh., sekr. CCD Stuttgart 46, administrativ ass. IRD Bad Kissingen og München 48-51, i Rom fra 52.  
Via Venanzio Fortunato 38, 00136 Rom, I Italien.

1042 *Dalan, Hanne*, f. Lind, husstellærer, f. Gr. 19. 10. 23 (F: Irs. Kristian P. A. L. og Eva Berg-Nielsen); g. Gr. 51 m. højesteretsadv. Bjørn Dalan, f. Tveit, Kristianssand 4. 4. 23. Hustellæ.eks. 47, ernærings- og kostlære Årh. Univ. 48-49.  
Skogfaret 23, 1344 Haslum, N Norge.

1043 *Eriksen, Tove*, f. Müller Hansen, husholdningslærerinde, f. Skanderborg 20. 1. 24 (F: forstander Hans H. og Johanne M. Rasmussen); g. Adsbøl 28. 12. 48 m. forsøgsleder Georg Eriksen, f. Ålestrup 19. 1. 20. Husholdningslæ. fra Det Suhrske Husholdningsseminarium, læ. på Suhr., konsulent i Børkop, aftenskolelæ. i Roskilde, faglæ. i husgerning v. Duebrødre Skole, Roskilde.  
Vestervænget 1, Øm, 4000 Roskilde.

1044 *Hansen, Christel*, f. Clausen, husmoder, f. Sdb. 26. 12. 24 (F: bogholder Johan F. A. V. C. og Frieda D. Brag); g. Sdb. 29. 12. 51 m. adv. Ove Hansen, f. Gørlev Sj. 8. 10. 22. Tandteknikereks. Tandteknikerelev Sdb. 43-46, tandtekniker Frederiksværk 46, Nakskov 50-51.  
Kjærstrupvej 9, 2500 Kbh. Valby.

1045 *Jensen, Peter*, f. Br. 12. 5. 24.

1046 *Ludvigsen, Elise*, f. Gr. 9. 4. 24.

1047 *Nielsen, Eleonora Margrethe*, f. Hansen, bankass., f. Sdb. 26. 6. 24 (F: barbermester Axel C. H. og Eleonore Mørch). Tandteknikerudd., EDB-ass., Handelsbanken, Sdb.  
Majløkken 7, 1. tv., 6400 Sønderborg.

1048 *Philipsen, Anne Marie*, f. Andresen, husmoder, f. Ø.-Sot. 7. 9. 23 (F: købmand Peter A. og Kjestine Schmidt); g. Nybøl 26. 10. 52 m. skovridder Christian T. Philipsen, f. Avn. 29. 4. 25. Kontorudd. i Sdb., korrespondenteks., stenografiprøve 43-45, ans. Årh. 45, Ålborg 51-52.  
6732 Guldager.

### m 43

1049 *Beyer, Karsten*, overlæge, f. Rin. 11. 3. 25 (F: biskop Frode B. og Karen E. Bodelsen); g. Moltrup-Bjærning 62 m. læ. Inger J. Bjerre, f. Thisted 3. 7. 40. C. me., specialist i medicinske sygdomme. Prakt. læge Bangkok 57-58, læge i Congo for Internationalt Røde Kors 61, læge i Congo for Dansk Røde Kors 63-64, 1. reserve-læge Holbæk, Esbjerg og Odense, overlæge geriatrisk afd. Ålborg 68.  
Sannasvej 15, Hasseris, 9000 Ålborg.

1050 *Bjerre, Jørgen*, se nr. 991.

1051 *Cederholm, Gudrun Valborg*, f. Nielsen, f. Sdb. 16. 9. 24 (F: malermester T. Robert N. og Kjestine Lassen); g. Sdb. 10. 8. 49 m. afd.leder Gustaf A. Cederholm, f. Korsør 23. 11. 22. Hospital-laborant. Medicinsk laboratorium, Sdb. 43, laborant Statshospitalet, Viborg 44, Landshospitalet, Sdb. 45-49.  
Søndre Landevej 60, 6400 Sønderborg.

1052 \**Christensen, Kaj E.*, overassistent, f. Nybøl 11. 1. 25.  
Løkken 6, 1. th., 6430 Nordborg.

1053 *Christensen, Kate*, f. Grüne, husmoder, f. Sdb. 18. 6. 24 (F: læ. Carl G. og Christina Krogh); g. Kbh. 4. 4. 57 m. ing. Erik H. Christensen, f. Kbh. 10. 9. 18.  
Lervangen 6, 8700 Horsens.

1054 *Fedders, Günther Richard Jakob*, afdelingsleder, f. Sdb. 3. 7. 24 (F: overass. Richard H. F. og Catharina M. Mathiesen); g. Vallekilde 54 m. Birthe M. Ladefoged, f. Kelleklinte, Ubby sogn 14. 3. 33. C. ph. 52. Bestyrer Vejen apotek 52, provisor Lyngby Svaneapotek 52, konsulent for Schering AG 54, vidensk. medarb. J. R. Geigy, Basel 55. Skovbovej 7, 2800 Lyngby.

1055 *Haltou-Nielsen, Kaj*, f. Nielsen, kvalitetskontrol- og arbejdsstudiechef, f. Ulk. 31. 10. 23 (F: overlæ. Erik N. og Astrid K. S. Mogensen); g. Herlev 50 m. kommuneass. Grete H. Davidsen, f. Helsingør 31. 5. 22. Ing. Helsingør Skibsteknikum 50. Ing. Eriksbergs mek Verkstad, Göteborg 51, svejseing. Naskov Skibsværft 54, arbejdsstudieing. Danfoss 56, kvalitetskontrolchef LEGO System 63, till. arbejdsstudiechef sst. 65. — Form. f. I/S Billund Varmeværk 65. — Litt. virks.: Faglige artikler og lærebøger. Tværvej 3, 7190 Billund.

1056 *Hansen, Holger Andreas*, dyrlæge, f. Nybøl 28. 3. 24 (F: mejeribestyrer Andreas P. H. og Agnes T. Skovsted); g. Br. 29. 12. 50 m. havearkitekt Birthe Falcker, f. Roskilde 7. 9. 23. Dyrlægeeks. Dyrlægeass. Broager og reservedyrlæge Sdb. Andelsslagteri 50, dyrlægeass. Oksbøl 52-55. Siden prakt. dyrlæge m. mælkekontrol og laboratoriarbejde. — Kasserer Ribe Amts Dyrlægefor. 59-66. Østergade 29, 6840 Oksbøl.

1057 *Hvidt, Edvard*, skovrider, f. Frb. 5. 2. 24 (F: sgpr. Conrad V. H. og Ellen R. Nandrup); g. Skast 16. 7. 54 m. medicinkonsulent Ella K. Beyer, f. Skast 17. 2. 31. Forstkandidat 51. Ass. v. Den kgl. Veterinær- og Landbohøjskoles Arboret, Hørsholm 53, skovrider v. Midtjysk Skovdyrkerfor. 54, v. Småskovfor. for Åb.-Sdb. amt 60. — Form. f. Foreningen af Småskovridere 60, Medl. af best. f. Dansk Forstkandidatfor. 60, af Statens Skovnævns 61. Felstedskov, 6223 Felsted.

1058 *Jacobsen, Peter Christian*, driftsleder, f. Sdb. 2. 7. 24 (F: snedkermester Jo-

hannes F. J. og Helene Petersen). Diploma in Textile Technology, University of Leeds 53. Driftsleder Tommerup Hørfabrik 56, Vejle Dampvæveri 60, Grenå Dampvæveri 64, Tæppefabrikken, Gram 67. Gartnervænget 10, 6510 Gram.

1059 *Jensen, Christian*, f. Ragebøl 17. 2. 25.

1060 \**Jessen, Rita Westring*, f. Weber, f. Strib 25. 4. 24. Æblebjerg, 6472 Kirke-Hørup.

1061 *Juhl, Jørn*, apoteker, f. Sdb. 25. 6. 24 (F: apoteker Johs. P. J. og Marie Pedersen); g. Åb. 6. 7. 48 m. Lis Klänning, f. Frb. 14. 2. 26. Exam. pharm., C. ph., kgl. bevilling som apoteker 59. — Medl. af Sdb. byråd. Batterivej 19, 6400 Sønderborg.

1062 *Kornbek, Lorens*, afdelingsleder, f. Nybøl 10. 9. 24 (F: snedkermester Jacob K. og Margrethe Jørgensen); g. Ejby 1. 9. 51 m. sygeplejerske Bodil Schou, f. Ejby 7. 11. 18. Farmaceutisk medhj.eks. 49. Vadbros 34, 2860 Søborg.

1063 *Nielsen, Helmuth*, læge, f. Sdb. 16. 6. 23.

1064 *Petersen, Jørgen Surlykke*, rådgivende ingeniør, f. Gr. 12. 6. 24 (F: gdr. Christian P. og Marie C. Andresen); g. 15. 9. 51 m. regnskabsfører Luise M. Heisel, f. Søvang, Øster Højst 23. 5. 24. Odense Husbygningsteknikum 54. Ans. civiling. A. Høy-Petersens rådg. ing.firma 55, kompagnon i firmaet 60, eneindehaver 61. Hjallesvej 42, 5000 Odense.

1065 *Stender, Johannes Christian*, læge, f. Sdb. 17. 11. 24 (F: bagerm. Johannes S. og Maren E. Pedersen); g. Odense 58 m. sekr. Jytte Rendbøl, f. Glumsø 17. 3. 26. C. me. Distriktslæge Norge og Sverige 58 og 59, reservelæge v. sygehuse i Århus, Randers, Nykøbing S., Nyborg, Esbjerg og Spangsbjerg, læge Thule Airbase 63, prakt. læge i Kolding 64. — Form. f. Lægefor. i Kolding 69. Søndergade 32, 6000 Kolding.

1066 \**Wolden-Ræthinge, Torben*, direktør, f. Gr. 3. 4. 25.  
Dampskibsselskabet 66, 3700 Rønne.

#### ra 43

1067 *Bagge, Tove Merete Toftdahl*, f. Møller, se nr. 1225.

1068 *Bjerre Maria Lüders*, f. Hansen, grafiker, f. Tø. 6. 11. 25 (F: togfører Hans A. H. og Ingeburg C. Jespersen); g. Br. 29. 8. 50 m. tegner Knud Bjerre, f. Frejlev 2. 7. 21. Kunstakademiets Malersk. 47-54, sammes Grafiske sk. 55-58, sammes Skole for Kunstpædagogik 64-66. Læ. v. Kunstindustrisk., Kbh.  
Hejrebakken 63, 3500 Værløse.

1069 *Christensen, Andreas*, rationaliseringskonsulent, f. Asserballe 24. 1. 26 (F: landm. Peter C. og Anna Albertsen); g. Højer 50 m. kontorass. Dagny Johansen, f. Øster Lindet 10. 4. 23. Handelsmedhjælpereks., forsk. prøver og kurser. Kontorlære 43, bogholder 48, regnskabskonsulent 52, rationaliseringskonsulent 57. — Form.poster inden for Svæveflyvningen og Smalfilmsamatørfør.  
Brændkærgade 131, 6000 Kolding.

1070 *Hansson, Jens Erik*, bygmester, f. Ulk. 30. 7. 26 (F: handelsmand Otto H. og Ingeborg Danielsen); g. Sdb. 49 m. Rigsmor Hansen, f. Annisse 7. 5. 26. Udlært murer 47, bygningskonstruktør 49. Bygningskonduktør, læ. v. Håndværkersk. Sdb. 49, egen byggeforr. Sdb. 59. — Form. f. Sdb. Murer- og Tømrermesterfor.  
Ørstedsgade 80, 6400 Sønderborg.

1071 *Madsen, Else*, f. Rasmussen, sekretær, f. Slangerup 15. 7. 26 (F: kunstmaler Nils R. R. og Ebba H. Andersen); g. Hadsten 48 m. skovfoged Børge Madsen, f. Ringsted 20. 1. 24. Handelssekr.eks.  
Dyrmosarhus, Hjertehøj, 6300 Gråsten.

1072 *Mogensen, Gerda*. Afgået ved døden.

1073 *Paulsen, Peter Gerhard*, skibsfører, f. Mommark 19. 4. 26 (F: skibsfører Georg P. og Mary O. Jespersen); g. Korsør 26.

12. 50 m. Ruth Hansen, f. Korsør 23. 10. 28. Styrmands- og skibsførereks. Svendborg Navigationsssk. Styrmand Ø.K., ans. D.S.B. 51.  
Grønningen 45, 4220 Korsør.

1074 *Pedersen, Else Helene Hohwü*, f. Kæstel, lærer, f. Gr. 13. 6. 27 (F: gdr. Hans K. og Anna H. Christensen); g. Dyb. 59 m. viceinsp. Erik Pedersen, f. Højelse 22. 6. 30. Læ.eks. Had. 57.  
Henrik Nielsens Vej 25, 4000 Roskilde.

1075 *Peltonen, Johan Frederik*, forretningsfører, f. Ulk. 31. 8. 26 (F: skovløber Johan G. P. og Elisabeth M. K. Hintze); g. Ulk. 49 m. Inger H. Lund, f. Sundsmark 24. 5. 27. Udlært handelsmedhjælper 47, kontor- og handelsmedhj. 50, forretningsf. HOKI Sdb. afd. 53, Vojens 67.  
J. L. Heibergs Vej 9, 6400 Sønderborg.

1076 \**Petersen, Ole*, grosserer, f. Sdb. 23. 3. 26.  
Søbrinken 4, 2840 Holte.

1077 *Petersen, Svend*, afdelingsleder, f. Blans 12. 3. 26 (F: førstelæ. Hans P. og Maria Moos); g. Struer 18. 3. 61 m. Inge M. Krubbe, f. Struer 29. 4. 37. Radioteknikerudd., videreudd. inden for EDB.  
Fousing, 7600 Struer.

1078 \**Sørensen, Tove M.*, f. Lydixen, f. Sdb. 26. 4. 26.  
Parkvej 2, 7500 Holstebro.

1079 *Thomsen, Svend Aage Skov*, direktør. f. Sdb. 15. 5. 26 (F: konsulent Th. T. og Paula T.); g. Dyb. 9. 4. 55 m. Dagmar Iversen, f. Ragebøl 7. 7. 25. Højere handelsseks., købmandsskolen i London. Prokurist Vojens 55, dir. Andelsslagteriet, Hammel 57. — Medl. af Slagteriernes Planlægningsudv.  
Andelsslagteriet, 8450 Hammel.

#### rb 43

1080 *Andersen, Einer*, depotindehaver, f. Gammelgab 14. 2. 27 (F: gdr. Peter A. og Kathrine M. Krogh); g. Bredballe 30. 6. 61 m. Hedvig Christiansen, f. Vejle 18. 4. 37.

- Handelsmedhjælpereks., 1. del H.A. Hand-  
delshøjsk. Kbh. På Forenede Teglværkers  
salgskontor, Egersund, salgskont. Castrol  
Oil, Kbh., industrirejsende Fa. C. H. Clau-  
sen, Br., salgschef Chr. Jørgensen & Søn,  
Sdb., indehaver Carlsbergdepotet Gr. 64.  
Teglkrogen, 6300 Gråsten.
- 1081 \**Brügge, August*, ingeniør, f. Kær  
7. 9. 25.  
Rosenhøj 32, 2650 Hvidovre.
- 1082 *Eckert, Ernest J.*, professor, f. Skods-  
bøl 9. 5. 26 (F: Johan A. E. og Ingeborg  
C. Hansen); g. 24. 11. 60 m. Elena Vasco-  
nez, f. Ambato, Ecuador 12. 12. 28. Ing.  
Kbh.'s Teknikum 50, MA i matematik  
Univ. of Southern Calif. 58, Ph. D. i mat.  
sst. 64. Ophold i Schweiz 51, ing. U.S.A.  
52-56, instructor Calif. State College, Los  
Angeles 58, assistant professor sst. 61,  
associate professor sst. 65, afd.leder sst.  
67. — Litt. virks.: Forskningsartikler (ma-  
tematik).  
23753 Community St., Canoga Park, Ca-  
lifornia 91304 U.S.A.
- 1083 *Frederiksen, Thorvald*, kommune-  
sekretær, f. Ket. 10. 3. 26 (F: arbejdsmand  
Søren N. F. og Christine Grøn); g. Øster  
Tørslev 27. 3. 49 m. Ellen J. Østedgaard,  
f. Øster Tørslev 24. 6. 27. Kontorudd. 46,  
handelsmedhjælpereks. 47, statskontr. pr.  
bogføring 50, Dansk Kommunalkursus 62-  
64. Elev D.N.K. 43, bogholderiass. sst.  
46, bogholder Hundsløv Korn- og Fo-  
derst. 52, komm.sekr. Notmark kom. 62,  
komm.sekr. Asserballe-Notmark 67. —  
Form. f. Ket. Idrætsfor. 46-47, 49-50,  
medl. af Not. Skolenævn 62-67, form. f.  
Asserballe-Not. Skolekomm. 67.  
Notmark. 6440 Augustenborg.
- 1084 *Frydendall, Mary*, f. Thaysen, for-  
retningsindehaver, f. Klipleve 25. 9. 26 (F:  
stationsmester Jes N. T. og Christine F.  
Asmussen); g. 9. 6. 46 m. el-installatør  
Paul Frydendall, f. Gr. 15. 7. 24, d. 11.  
11. 66. Kontorass. adv.kontor, dommer-  
kont. Gr., leder af el-installationsforr.  
Borggade 5, 6300 Gråsten.
- 1085 \**Hansen, Svend C.*, prokurist, f.  
Aug. 8. 4. 27.  
Rønsdamsvej 9, Bov, 6330 Padborg.
- 1086 *Jensen, Jens Jørgensen*, lods, f. As-  
serballeskov 30. 4. 26 (F: sognefoged Jens  
J. J. og Anne M. Thomsen); g. m. Jorunn  
E. J., f. Honningsvåg, Norge 2. 12. 35.  
Styrmandseks. 51, skibsførereks. 52. Styr-  
mand Ø.K. 52-56, kaptajn forsk. rederier  
56-61, lods Hjarnø 61, sølods Skagen 65.  
Lillevej 4, Kilden, 9900 Frederikshavn.
- 1087 \**Jørgensen, Margrethe*, f. Jørgensen,  
f. Hav. 6. 1. 27.  
Enghuse, Ølsted, 8200 Århus N.
- 1088 *Krenzen, Preben Heinrich*, gårdejer,  
f. Hjortspring 1. 3. 26. (F: gdr. Andreas  
K. og Marga Puck); g. 9. 7. 52 m. Ellen  
Deichgräber, f. Sjellerup 20. 2. 32.  
Hjortspring, 6462 Svenstrup Als.
- 1089 \**Nielsen, Esther Leimand*, f. Lei-  
mand, f. Sdb. 17. 6. 26.  
Smedevænget 5, 5652 Nørre-Søby.
- 1090 *Nissen, Erik Gerhard*, gårdejer, f.  
Aug. 27. 11. 26 (F: gdr. Peder N. og Luise  
N.); g. Vemmelev 4. 12. 58 m. bibliotekar  
Thora Kielberg, f. Louns 8. 1. 33. Frede-  
riksborg Højsk. 47-48, Korinth Land-  
brugssk. 50-51, studierejse Holland og  
England 51, praktikant Sverige 52, Askov  
Højsk. 52-53, gdr. 54. — Medl. af byrådet,  
af best. f. Ketting Mejeri, af Aug. Menig-  
hedsråd, form. f. Den alsiske Landbofor.'s  
planteavlsludv.  
Hovedgården, 6440 Augustenborg.
- 1091 *Okkels, Katrine Frederikke*, f. Jen-  
sen, husmoder, f. Ull. 27. 11. 26 (F: gdr.  
Hans J. og Marie Christensen); g. Ull.  
26. 9. 47 m. overtoldbetj. Okkels, f. Rød-  
ding 22. 11. 22. Huslig udd., kontorist  
dommerkont. Gr. til 47.  
Søndermosevej 2, 6330 Padborg.
- 1092 *Olsen, Else Müller*, fysioterapeut, f.  
Br. 14. 9. 26 (F: hotelejer Povl M. O. og  
Henne Ottosen). Nurse Island, U.S.A.,  
England, fysioterapeut Teilmann 50. Vir-



ket i Danmark, England, Norge, i Odense 67.

Fuglebakken 192, 5000 Odense.

1093 \**Reichwald, Friedrich*, værkfører, f. Kær 19. 9. 25.

Kastanie Allé 10, 6440 Augustenborg.

1094 *Schmidt, Metha Marie*, f. Nielsen, husmoder, f. Hestehave 1. 5. 25 (F: husmand Hans N. og Marie Jacobsen); g. Ulk. 29. 5. 46 m. overass. Peter S. Schmidt, f. Sdb. 1. 12. 20.

Majvej 14, 8210 Århus V.

#### s 44

1095 *Andersen, Holger*, dyrlæge, f. Elstrup, 6. 6. 25 (F: gdr. Jens A. og Kirstine Jensen); g. 23. 6. 50 m. børnehavelæ. Gerda Christensen, f. Vesborggård, Samsø 26. 8. 23. Dyrlægeeks. 50, flere ass.stillinger, selvstændig praksis 59.

6385 Vester-Sottrup.

1096 *Bak Andersen, Karla*, f. Iversen, tandlæge, f. Avn. 12. 3. 26 (F: gdr. Asmus I. og Kjestine Nissen); g. Vedersø 9. 4. 52 m. læ. Jens C. Bak A., f. Nibe 25. 2. 25. C. odont. 49, ass. Skive 49, børnetandlæge Had. 51, Skive 52, ophold i Skotland 60-61, Nigeria 64-66, ass. Sdb. 66, Skive 67. — I to perioder medl. af Skive Landsogn-Resen menighedsråd.

Landlyst, Lyby, 7800 Skive.

1097 *Bergstrøm, Ingrid*, f. Delf, bibliotekar, f. Sdb. 3. 8. 25 (F: skomagermester Christian D. og Martha Henriksen); g. Sdb. 4. 11. 50 m. bibliotekar Tage Bergstrøm, f. Viborg 13. 7. 26. Bibliotekareks. fra Statens Bibliotekssk.

Skolebakken 73, 2830 Virum.

1098 *Collins, Inger Sofie*, f. Andersen, viceskoleinspektør, f. V. Vedsted 4. 12. 25 (F: førstelæ. Christian J. A. og Margrethe Eskildsen); g. Southend-on-Sea, Essex 54 m. skoleinsp. Kenneth C. Collins, f. Little Burstead, Essex, U.K. 27. 10. 27. Læ.eks. 47, faglæ.eks. engelsk 54, læ. Frederiksberg 47-51, England 51-52, Frederiksberg 52-54, England 54-55, husmoder 55-61,

viceskoleinsp. 65. — Litt. virks.: Oversættelse til engelsk af to skuespil.

74 Cope Hill, Harlow, Essex, GB England.

1099 \**Dullaart, Lili*, f. ten Bouwhuys, f. La Motte, Frankrig 4. 1. 24.

Irislaan 16, Rozenburg, NL Holland.

1100 *Frederiksen, Hans Peter Ehmsen*, fuldmægtig, f. Ballum 23. 2. 24. (F: forst. Chr. L. F. og Dorothea Ehmsen); g. Br. 49 m. barneplejerske Anne M. S. Videriksen, f. Vejle 1. 7. 30. C. oecon. Årh. 56, forsk. kurser. Læ. ved Dansk Kommunalkursus, Slagelse, v. Ankerhus, Sorø, studiekredsleder AOF tillidsmandscentret, Slagelse, fuldm. Sorø Kommune 70. — HK-tillidsmand. f. administrationspersonalet, Sorø. Kirkevej 46, 4180 Sorø.

1101 *Hansen, Dagny Anne*, bankfuldmægtig, f. Rin. 1. 3. 25 (F: overvagtimester Hans M. H. og Helga Schütt). Bankudd., bankskoleeks. Fuldmægtig Handelsbanken i Odense.

Drewsensvej 26, 2. th., 5000 Odense.

1102 \**Hansen, Vagn Haynes*, salgschef, f. Gr. 3. 2. 26.

Jydeskær 12, 2770 Kastrup.

1103 *Hounsgaard, Estrid*, bibliotekar, f. Oksbøl 22. 11. 23 (F: uddeler Aksel H. og Inger C. F. Nielsen); g. Kbh. 17. 9. 49 m. civiling. Jens J. Jessen, f. Bov. 19. 11. 24. Bibliotekareks. fra Statens Bibliotekssk., Bibliotekar v. Kbh.'s Amtssygehus i Gentofte.

Ellehjørnet 16, 2800 Lyngby.

1104 *Kiilerich-Hansen, Carl Johannes*, skoleinspektør, f. Gr. 8. 1. 25 (F: skoleinsp. Hans C. H. og Magda C. Kiilerich); g. Hamburg aug. 49 m. handelsskolelæ. Helfi Fischer, f. Hamburg 23. 12. 23. Læ.eks., årskursus 57-58 (dansk, tysk), stipendiat Østrig 60, stipendiat Tyskland 63, skoleinsp. v. Nørrevold Skole, Nyborg 65. — Flere best.poster, bl. a. form. f. Tø. Sportsfor. 52-60, form. f. lærerrådet v. Tø. kommunesk. 59-61, form. f. Børnehavegruppen i Landsfor. Forebyggende Børneværn. Stentevej 42, 5800 Nyborg.

1105 *Knudsen, Annelise*, f. Helbo, overlærer, f. Boeslum 12. 2. 26, g. Aug. 24. 3. 48 m. viceinsp. Sv. Aa. Knudsen, f. Vandborg 4. 1. 22. Læ.eks. Møllegade 26, 6440 Augustenborg.

1106 *Knudsen, Ebbe Thonning*, docent, f. Roskilde 29. 10. 25 (F: lkt. Aage K. og Estrid V. H. Hansen); g. Sdb. 52 m. musiker Gunhild Deckert, f. Hamburg 10. 4. 31. C. ma. 57, statsprøvet musikpædagog 56. Adj. Aurehøj Gymn. 61, læ. v. Kgl. Mus.-konserv. 64, docent sst. 66. — Medstifter af og i red f. tidssk. Musik 66, skandinavisk red. af det italienske intern. tidsskr. Musicalia. — Litt. virks.: Udg. af renæssancemusik, oversættelser, gendigtninge, artikler, afhandlinger og lærebøger. Bygholmvej 22, 2720 Vanløse.

1107 *Lemke, Birgitte*, f. Sørensen, f. Sdb. 5. 9. 24 (F: bødkermester Johannes P. S. og telefonistinde Meta Jørgensen); g. Fåborg 28. 12. 47 m. oberst Poul H. Lemke, f. Vejlbj Risskov 14. 4. 18. Fysioterapeut 47. Ans. Rigshospitalet og Sygekassernes Klinikker, Kbh. — Form. f. forældrerådet f. Gule Drengespejdere, Årh. til 66. 14 Av. Père Damien, 1150 Bruxelles, B Belgien.

1108 *Müller, Horst*, advokat, f. Sdb. 25. 2. 25 (F: amtsrådssekr. Ernst P. M.); g. 57 m. fysioterapeut Rie Johansen, f. Holstebro 18. 9. 32. Vølundsvej 30, 7500 Holstebro.

1109 *Nørreby, Karen*, bibliotekar, f. Sdb. 28. 11. 25 (F: overlærer Jørgen N. og Anna Jepsen); g. Frb. 4. 6. 60 m. fuldm. Erik A. S. Jensen, f. Ryde 5. 11. 20. Eks. fra Statens Biblioteksskole 52, børnebibliotekarkursus. — Litt. virks.: Oversættelse af børnebøger fra hollandsk og tysk til dansk. Søstrand Allé 15, 2650 Hvidovre.

1110 *Pedersen, Maja Møller*, f. Marie Johansen, korrespondent, f. Blans 21. 4. 25. Boyesgade 8, 1822 København V.

1111 *Rasmussen, Christine*, f. Hansen, f. Aug. 11. 2. 25 (F: kvartermester Jes H. og

Sophie Andresen); g. Aug. 5. 8. 50 m. underdir. Niels E. Rasmussen, f. Sdb. 8. 11. 22. Korrespondenteks. Handelshøjskolen. Christiansholmsvej 38, 2930 Klampenborg.

1112 *Rasmussen, Kirsten Ibsen*, f. Jørgensen, husmoder, f. Sdb. 18. 3. 25 (F: politiass. Hans V. J. og Anna Ibsen); g. Ulk. 26. 10. 50 m. statskovfoged Svend B. Rasmussen, f. St. Tåstrup 4. 4. 20. Lægesekr.-udd. Alsted Skov, 4180 Sorø.

1113 *Sahl-Nielsen, Lotte Marie*, f. Lampe, lektor, f. Frb. 21. 1. 26 (F: forretningsf. Frants M. E. L. og Anna S. Petersen); g. Sdb. sept. 51 m. socialrådgiver Arne Sahl-Nielsen, f. Frb. 25. 2. 28. C. ma. 54. Adj. Frederiksborg Statsk. 55, lkt. sst. 69. Holløse, 3210 Vejby.

1114 \**Wanscher, Nancy*, sekretær, f. Lindet Skov 1. 10. 25. Ternevej 5, 6500 Vojens.

1115 *Wiberg, Frieda*, f. Sorgenfrei, adjunkt, f. Aug. 1. 1. 26 (F: smedemester Theodor J. S. og Mette J. Dominicussen); g. Kbh. 13. 3. 54 m. lektor Axel Wiberg, f. Kbh. 14. 11. 25. C. ma. 54, tml. Falkenbergårdens Gymn. 56, adj. Rødovre Statsk. 59. Kastanie Allé 10, 3540 Lyngø.

#### m 44

1116 *Alexandersen, Inge*, f. Møller, tandlægeassistent, f. Ege. 7. 7. 25 (F: teglværksejer Anders C. M. og Ella Petersen); g. Br. 51 m. gdr. Viggo Alexandersen, f. V.-Sot. 24. 5. 21. C. odont. 50, tandlæge Sdb. og landhusmoder fra 51. — Form. f. Sundeved Husholdningsfor. 63. Vanggård, 6385 Vester-Sottrup.

1117 *Asmussen, Bent Bering*, tandlæge, f. Fredericia 27. 3. 26 (F: godsekspeditor Viggo A. og Ellen M. W. Hansen); g. Kbh. 19. 7. 52 m. gymn.- og svømmelær. Jytte Nielsen, f. Kbh. 23. 3. 27. C. odont. 48, ass. Kbh., selvst. praksis Randers 53. Granvej 6, 8900 Randers.

1118 \**Bahnsen, Mogens*, provisor, f. Kollund 7. 3. 25.

Skotlands Plads 4, 2300 København S.

1119 *Beck, Jens Christian*, arkitekt, f. Tø. 30. 8. 25 (F: turistchef Hans F. B. og Christel Carstensen). Udlært murer, bygningskonstruktørens., arkitektuddannelse.

Cement Limited, Platin Works, Drogheda Co., Meath, Eire.

1120 *Brock, Jakob Christensen*, antikvitethandler, f. Hundslev 12. 3. 25 (F. kørelæ. Christian C. B. og Cathrine Kryger); g. m. Lillian Christensen, f. Skærbæk 16. 3. 35. Indendørsarkitekt 47. Indehaver af Dansk Rammefabrik, Kbh. Søstjernevej 24, 2650 Hvidovre.

1121 *Brock, Jens Christensen*, skoleinspektør, f. Hundslev 12. 3. 25 (F: kørelæ. Christian C. B. og Cathrine M. Kryger); g. Had. 49 m. overlæ. Bodil B. Lauritzen, f. Had. 30. 1. 25. Læ.eks. 49. Karinevej 11, 6800 Varde.

1122 \**Christensen, Margit*, f. Schou, f. Odder 17 5. 25. Elværket, 7760 Hurup Thy.

1123 *Clausen, Jacob*, ingeniør, f. Ket. 28. 12. 24 (F: Jacob C. og Helene C.); g. Iran 61 m. Sediré Kebriti, f. Täbriz, Iran 29. 7. 36. Ingeniør fra Ingeniørsk. i Horsens 51, ingeniør v. entreprenørfirmaer i Kbh. 51-56, Kampsax Iran 56, 57, Åbenrå by og Christiani & Nielsen Kbh. 58, 59, Kampsax Iran 60, E.T.C.O. Consult. Eng. Teheran 63-66 og 67-68, Motorvejskontoret Odense 66-67, Mannix Co., Calgary, Alta, Canada 68. P. O. Box 235, Grand Falls, New Foundland, Canada.

1124 *Hansen, Aksel Laurids*, cand. jur., f. Sdb. 13. 9. 25 (F: købmand Viggo H. og Helene Vrang); g. Sdb. 20. 2. 54 m. bogholder Marie L. Petersen, f. Fl. 8. 2. 32. C. j. Siden 53 ansat i firma A. Jensen & Co.'s Eftf., repræsentant f. Lloyd's London. Brøndbyøster Torv 77, 2650 Hvidovre.

1125 *Houngsgård, Henning*, civilingeniør, f. Oksbøl 15. 2. 25 (F: uddeler Axel H. og Inger E. Fjelking); g. Horsens 25. 7. 53 m. fysioterapeut Edith Jespersen, f. Horsens 4. 1. 30. C. polyt. 51. Ans. Danfoss, Nb. Damager 4, 6430 Nordborg.

1126 *Høffner, Carl Valdemar*, direktør, f. Åb. 14. 10. 25; g. m. tandlæge Lisbet Møller. Værebrovej 127, 2880 Bagsværd.

1127 *Jessen, Jens Jonas*, civilingeniør, f. Smedebymark 19. 11. 24 (F: landpostbud Ulrik J. N. J. og Christine Bannick). C. polyt 49, rådg. ing. Chr. Ostenfeld & W. Jønson 49, medindehaver af samme virks. 68. — Medl. af normudv. og fagl. udv., Dansk Ing.-forr. — Litt. virks.: Tidsskriftartikler. Skolebakken 40, 2830 Virum.

1128 *Jessen, Jørgen*, sognepræst, f. V.-Sot. 1. 6. 24 (F: husm. Hans C. J. og Kristine M. Frost); g. Bjolderup 22. 10. 50 m. Anne M. Høeg, f. Bjolderup 7. 1. 26. Kontorudd., c. t. 57. Res. kapellan Husumvold Kirke, landssekr. Kbh.'s Kirkefond, sgpr. Eliaskirken, Kbh. Vesterbrogade 50, 1620 København V.

1129 *Johannsen, Olaf*, civilingeniør, f. Sdb. 24. 2. 25 (F: adv. Oscar J. og Mary Knarhøj); g. Tø. 54 m. Synnøve J., f. i Årh. C. polyt. Ved P. & T. 51-57, derefter i Schweiz, egen virks. i Sdb. fra 64. Friheds Allé 65, 6400 Sønderborg.

1130 *Knudsen, Niels Helmer*, dyrlæge, f. Skodborg 7. 8. 25 (F: dyrlæge Niels A. K. og Laura Sander-Larsen); g. Ågerup 23. 6. 56 m. laboratorieass. Else M. Hansen, f. Gentofte 17. 7. 31. Dyrlægeeks. 55, ass. hos dyrlæge Knudsen, Rødding 55, overtaget dennes praksis 60. — Medl. af Rødding Sundhedskommission. Bregnegårdsvej 11, 6630 Rødding.

1131 \**Lodberg, Torben*, lærer, f. Tø. 23. 4. 25. Maglekær 10, 2610 Rødovre.

1132 \**Ludvigsen, Hans*, lærer, f. Gr. 13. 11. 25.

Trørødgårdsvej 22, 2950 Vedbæk.

1133 \**Mortensen, Ruth Elisabeth*, børnehavleder, f. Sdb. 11. 1. 26.

Voldumvej 19, st., 2610 Rødovre.

1134 *Nielsen, Helene Marie Andersen*, f. Krøgh, husmoder, f. Arrild 29. 1. 26 (F: møller Christian A. K. og Margrethe C. Christensen); g. Gr. 24. 3. 51 m. adv. Poul W. Nielsen, f. Årh. 13. 2. 26. Bankass. indtil 49, ikke-vidensk. ass. på Fysisk Inst. Årh. 49-59.

Dronning Margrethes Vej 25<sup>a</sup>, 8200 Århus N.

1135 *Petersen, Christian*, ingeniør, f. Snogbæk 14. 2. 25 (F: arbejdsmand Johan P. og Ernestine Heickendorf); g. Horsens 52 m. Hjørdis Asmussen, f. Gr. 8. 9. 27. Afgangseks. fra Ingeniørsk. i Horsens 52, ans. rådgivende ing.kontor 52-57, ans. i entreprenørvirks. 57. — Medl. af best. f. lokal arbejdsgiverfor., af skoleudv. f. specialarbejderskolen i Frederikshavn.

Johan Knudsens Vej 2, 9900 Frederikshavn.

1136 *Philipsen, Christian Thomsen*, skovrider, f. Avn. 29. 4. 25 (F: gdr. Johan P. og Anne M. Thomsen); g. Nybøl 26. 10. 52 m. Anne M. Andresen, f. Ø.-Sot. 7. 9. 23. Forstkandidat 50, forstass. Dronninglund Storskov 51, forstfuldm. v. Hedeselskabet, Viborg 52, skovrider v. Hedeselskabets 8. distr., Guldager 59. — Kredsrepr. i Da. Jagtfor., i best. f. Hedeselsk.'s skovriderfor., sekr. i Skovbrugets arbejdsgiverfor. f. Jylland.

6732 Guldager.

1137 *Rørdam, Kathe*, f. Thiessen, laboratorieassistent, f. Sdb. 17. 4. 25 (F: prokurator Marius J. T. og Dorothea Damgård); g. Sdb. 11. 11. 50 m. overlæge Peter A. S. Rørdam, f. Eltang 7. 1. 24. Udd. som laboratorieass.

Svendborgvej 18, 5750 Ringe.

1138 *Skensved, Jørgen*, tandlæge. Solbakken 36, 6300 Gråsten.

1139 *Speggers, Frederik Jes*, produktionschef, f. Sdb. 30. 1. 24 (F: købmand Jes S. og Anna M. Clausen); g. Hamar 50 m. c. ph. Grethe S. Støkken, f. Oppegård, Norge 22. 7. 27. C. ph. Laboratoriefchef 55, analysechef 58, produktionschef 60.

Rude Vang 19 B, 2840 Holte.

1140 *Tendal, Peter*, overlærer, f. Dyb. 6. 8. 25 (F: lærer Niels F. T. og Johanne Mortensen); g. St. Magleby 11. 6. 66 m. teknisk tegner Inge P. Nielsen, f. Dragør 21. 4. 41. Læ.eks. og årskurser. Læ. og rejseleder, nu læ. og egen forretning (villa- og ejendomshandel).

Tårbæk Strandvej 34, 2930 Klampenborg.

#### ra 44

1141 *Carstensen, Christian Didrick*, repræsentant, f. Nybøl 8. 12. 26 (F: slagtermester Chr. C.); g. Tyrstrup 26. 11. 55 m. Bertha Mogensen, f. Eltang 29. 9. 30. Udd. i korn- og foderstofbranchen, handelseks. Handelshøjsk. Årh. Repræsentant hos Shell. Moltrupvej 77, 6100 Haderslev.

1142 *Christensen, Johannes Heinrich*, mæjor, f. Sdb. 13. 5. 28 (F: kontorchef Jacob C. og Marie Hansen); g. Kbh. 30. 4. 52 m. Eda C., f. Roskilde 16. 5. 33. Handelsudd. Devantiervvej 37, 7000 Fredericia.

1143 *Hansen, Annemarie Nørgaard*, f. Freitag, se nr. 1308.

1144 *Hansen, Christa*, f. Jacobsen, husmoder, f. 21. 1. 28 (F: folkepensionist Jens J. og Katha Jensen); g. 9. 10. 54 m. prokurator Peter C. Hansen, f. Åb. 20. 3. 31. Handelsmedhjælpereks., ekspeditrice.

Udsigten 2, 6340 Kruså.

1145 *Hedegaard, Henry Chr.*, revisor, f. Tåstrup 1. 4. 27, g. Kbh. 59. Udd. i bogføring og revision, statsaut. ejendomsmægler, merkonomstudier.

Åboulevarden 13, 1960 København V.

1146 \**Hess, Hans Peter*, sekretær i H.B., f. Aug. 10. 8. 26.

Allerslev, 4320 Lejre.

1147 *Jacobsen, Christian, Jørgen*, repræsentant, f. Aug. 19. 2. 27 (F: pensionist

Christian J. J. og Elisabeth Blaudzun); g. Sdb. 11. 11. 50 m. Sonja Clausen, f. Ulk. 1. 2. 29. Handelsudd. Ans. A/S Korn- og Foderstofkompagniet, Årh. C. F. Aagaards Vej 16, 8270 Højbjerg.

1148 *Knudsen, Svend Ove*, købmand, f. Sdb. 7. 9. 27 (F: stationsmester Hans C. F. K. og Johanne M. Christensen); g. Virum 49 m. Kirsten Jensen, f. Sindal 11. 5. 30. Forsk. fagudd. med tilhørende eks. Trafikelev, -medhjælper, -ass. v. DSB 45-61, forretningsbest. Importøren 61, selvst. købm. 66. Holbækvej 14, 4450 Jyderup.

1149 *Larsen, Kai Flemming*, bogtrykker, f. Sdb. 31. 10. 26 (F: redaktør Kai E. L. og Astrid Rode); g. Sdb. 55 m. Christa Andersen, f. Sdb. 30. 8. 34. — Medl. af best. f. Sønderborg Samfundet. Hilmar Finsens Gade 3, 6400 Sønderborg.

1150 *Madsen, Børge Skovgaard*, postkontrollør, f. Brenderup 24. 4. 28 (F: forpagter Rasmus M. og Alma K. Nielsen); g. Kalundborg 31. 3. 51 m. ass. Else B Christensen, f. Kalundborg 26. 6. 30. Fagpr. f. P. & T.'s embedsklasser. Elev i P. & T. Nb., Sdb., Kbh. 44-47, medhjælper Kalundborg 47, ass. Kalundborg, Roskilde, Jyderup, generaldir. f. P. & T. 49-59, overass. Skanderborg 59, kontrollør sst. 65. — Medl. af Skanderborg Byråd, form. f. det kulturelle udv., medl. af ligningskomm., af skolekomm., af repr.sk. f. Sparekassen Østjylland, form. f. hjælpeorg. f. spejdere og FDF i Skanderborg. Næset 46, 8660 Skanderborg.

1151 *Madsen, Preben Horskær*, kommuneingeniør, f. Hav. 5. 1. 27, g. 47 m. Birgit I. Olsen, f. Kbh. 13. 10. 28. Ing. i bygningsteknik Ing.sk. i Horsens. Langløkke 11, Høruphav, 6472 Kirke-Hørup.

1152 *Peltonen, Inger*, f. Lund, husmoder, f. Sundsmark 24. 5. 27 (F: ekspeditionschef Hans P. L. og Helga Lawaetz); g. Ulk. 49 m. forr.fører Johan Peltonen, f. Stenholt 31. 8. 26. Laboranteks. Teknologisk Institut. J. L. Heibergs Vej 9, 6400 Sønderborg.

1153 *Petersen, Hans Christian*, afdelingsingeniør, f. Mommark 9. 11. 27 (F: gdr. Jørgen P. og Elisabeth Erichsen); g. 64 m. prokurist Anne M. Fallesen, f. Hopttrup 22. 11. 33. Teknikumning. Lindsnakkevej 35, 6200 Åbenrå.

1154 *Rasmussen, Gudrun Forum*, f. Jørgensen, husmoder, f. Aug. 29. 3. 27 (F: købm. Richard F. J. og Bertha H. Lek); g. Sdb. 48 m. regnskabschef Arne P. Rasmussen, f. Kolding 3. 8. 26. Barneplejerske, kontorudd. Ringgade 125 A, 6400 Sønderborg.

1155 *Schmidt, Bertel Max*, f. Kbh. 23. 3. 28.

1156 *Stolberg, Kaj*, gårdejer, f. Jestrup 6. 1. 28; g. m. Mimi Lei, f. Snogbæk 30. 8. 34. Jestrup, 6473 Tandslet.

#### rb 44

1157 *Baumann, Lothar Arnold*, plejeassistent, f. V.-Sot. 10. 12. 26 (F: postbud Bruno M. W. B. og Catharina Koch); g. Årh. 55 m. sygeplejerske Annelise Jacobsen, f. Årh. 29. 11. 31. Kunstakademiet, Kbh. — Udstiller maleri i gruppen Spiren. Lundeborg, 5700 Svendborg.

1158 *Carlsen, Flemming Georg*, se nr. 1288.

1159 *Christensen, Viggo Peter Vilhelm*, vagtmester, f. Sdb. 10. 1. 28 (F: vagtmester Christian H. C. og Else H. Seehusen); g. 5. 8. 50 m. Kirsten Hansen, f. Stenstrup 22. 3. 30. Læretid Skovby Brugsforening 44-47, kommis Stenstrup Brugsfor. 47, Brahetrolleborg Brugsfor. 49, ans. Statsfængslet, Nyborg 53, overbetjent sst. 62, vagtmester sst. 68. — Form f. Nyborg Gymnastik- og Idrætsfor. Sprotøften 6, 5800 Nyborg.

1160 *Eriksen, Helene Marie*, f. Clausen, kontorassistent, f. Ket. 28. 5. 27 (F: bygmester Jacob C. og Helene Gerber); g. Ket. 17. 5. 52 m. kontorass. Herluf Erik-



sen, f. Hundslev 27. 9. 27. Kontorass. m. stenografi og korrespondance. Engtoften 18, 6400 Sønderborg.

1161 *Gadeberg, Egert*, bankdirektør, f. Høruphav 1. 7. 27 (F: vagtmester Søren M. G. og Cecilie Andersen); g. Løsning 51 m. Ellen Søgård, f. Løsning 4. 10. 26. Bankudd., handelsmedhjælpereks. Ans. Den Danske Landmandsbank, Fredericia 45, i sammes Børkop afd. 56, fuldm. sst. 61, filialdir. sammes Nordby afd. 67. — Form. Fredericiakredsens konservative Vælgerfor. 65-67, medl. af best f. For. Landmandsbankens Embedsmænd 60-62. Hovedgaden, 6720 Nordby Fanø.

1162 *Geil, Kirsten Minna*, f. Holm, lærer, f. Gud. 4. 8. 27 (F: overlæ. Viggo H. og Martha Lauridsen); g. 53 m. savværksejer Jørgen Geil, f. Ansager 21. 10. 23. Læ.eks. Had. 51. Ans. Mollebro, Sydslesvig 51, Brørup 52, Lindknud skole 58. Lindknud, 6650 Brørup.

1163 *Jørgensen, Clara Andréé*, f. Thomsen, husmoder, f. V.-Sot. 3. 10. 27 (F: mejeribest. Peter T. og Marie S. Jespersen); g. 3. 10. 53 m. gdr. Christian Jørgensen, f. Sarup 23. 1. 27. Forpraktikant børnehave, husholdningssk., tilskærersk. Hamplundgård, Sarup, 6473 Tandslet.

1164 *Lassen, Johannes*, overlærer, f. Elstrup 5. 4. 27 (F: pensionist Johannes H. J. L. og Anna H. Jürgensen); g. Tø. 25. 12. 54 m. Elisabeth Schümann, f. Tø. 24. 7. 27. Læ.eks. Tø. 54. Læ. Den tyske Privatsk. Skovby-Løjt 56, Vilsbæk 65, Tinglev 68. Overlæ. 62. Skovfennen 27, 6360 Tinglev.

1165 \**Lundsten, Torben*, inspektør, f. Middelfart 9. 6. 28. Mylius Erichsens Allé 33, 2900 Hellerup.

1166 *Madsen, Svend Aage*, se nr. 1294.

1167 *Metz, Christian Erik*, se nr. 1317.

1168 *Nielsen, Carlo Jelsbøj*, kaptajn, f. St. Jyndeved 2. 7. 27 (F: vagtmester Johannes P. N. og Gunde M. Petersen); g.

Dyb. 10. 2. 50 m. Margrete H. Kæstel, f. Dyb. 10. 2. 30. Elektromekanikerudd. Magnoliavej 7, 3600 Frederikssund.

1169 *Philipsen, Aksel Johan*, gårdejer, f. Ull. 30. 11. 26 (F: gdr. Johan P. og Anne M. Thomsen); g. V.-Sot. 20. 2. 54 m. Bodil Møller, f. V.-Sot. 15. 2. 30. Landbrugsudd., afgangseks. Den Classenske Agerbrugssk. — Sognefoged. Vestervang, Stenderup, 6385 Vester-Sottrup.

1170 *Sibbesen, Grethe*, f. Jessen, husmoder, f. Dyb. 1. 2. 27 (F: landm. Jens J. og Kathrine H. Gubi); g. Br. dec. 51 m. forpagter Peter Sibbesen, f. Fl. 23. 12. 21. Nybøl Nor, 6490 Nybøl.

1171 \**Werner, Ester Hjort Stoner*, f. Petersen, f. Åbøl 24. 12. 27. Vesterbrogade 106, 1620 København V.

1172 *Wittrock, Grete*, f. Rasmussen, se nr. 1303.

## s 45

1173 *Balle, Dagny*, f. Paludan-Müller, f. Tølløse 19. 12. 26.

1174 *Bjerre, Vibeke*. Afgået ved døden.

1175 *Christensen, Jonna*, f. Damgård, f. Årh. 13. 8. 26 (F: kontorass. Peder E. D. og Jenny Hougård); g. Nakskov 52 m. forretningsf. Ejvind T. Christensen, f. Nakskov 4. 1. 12. Udd. laboratorieass. og lægeskr. Ullerslev, 4900 Nakskov.

1176 *Dahl, Bente Stenderup*, f. Jensen, overfysioterapeut, f. Sdb. 3. 6. 27 (F: civiling. Axel S. J. og Mildred Melbye-Hansen); g. 1° 49 m. salgschef Friedrich Biehl, f. Sdb. 18. 12. 12., d. 63; g. 2° Kbh. 29. 3. 68 m. kontorchef Hans P. W. Dahl, f. Gisselfeld 24. 6. 24. Afgangseks. Teilmanns Kursus 48. Overfysioterapeut Hvidovre Sygekasses Fysiurgiske Klinik 64. Rolf Krakes Allé 23, 2860 Søborg.

1177 *Hannenov, Kirsten*, f. Jacobsen, f. Sdb. 17. 10. 22 (F: bankdir. Peter J. og Anna Jørgensen); g. Sdb. 30. 4. 48 m.

bankdir. Jørgen Hannenov, f. Sdb. 10. 1. 24.

Ahlgade 28, 4300 Holbæk.

1178 \*Hansen, Else C., socialrådgiver, f. Visby 21. 11. 25.

Forteleddet 5<sup>1</sup>, 8240 Risskov.

1179 Jensen, Hans Aage, cand. mag., f. Ulk. 17. 7. 25. C. ma. 53.

1180 Jeppesen, Svend Børge, salgskonsulent, f. Rønshoved 21. 7. 25 (F: overvagt-mester Kristian P. M. J. og Kristine M. Jørgensen); g. 14. 8. 48 m. Ely I. Wind., f. Kbh. 29. 12. 28. Officersudd., handels- og teknisk udd.

Platan Allé 4, 6030 Bramdrupdam.

1181 Johnson, Else Maria, f. Høffner, husmoder, f. Åb. 3. 4. 27 (F: dir. Carl H. og Ida Callesen); g. Washington DC 62 m. læge Nelson E. Johnson, f. Mc. Kees Rocks, Penn., U.S.A. 17. 5. 28. Læ. frk. Hørlycks Sk. Odense 52-56, udvandret til U.S.A. 57, avisreporter New Kensington, Penn. 58, Røde Kors medarb. Leech Farm Veteran's Hospital 59-62, studerer psykologi v. Univ. of Pitt, Pittsburg, Pa. med henblik på eks. 71. — Form. f. indsamlinger til forskning af kræft, hjertesygdomme og fødselsdefekter i Plum Boro 59-62, sekr. f. borgerfor. i Plum Boro 59-62. — Litt. virks.: 14 artikler om amerikansk hverdag, Søndags BT 59, novelleserie under udarbejdelse.

585 Second Street, Butler, Pennsylvania 16001, U.S.A.

1182 Manner-Jakobsen, Emil, advokat, f. Gr. 22. 11. 26 (F: bygmester Valdemar M.-J. og Emilie Nielsen); g. Gr. 27. 4. 61 m. Inger Rasmussen, f. Gr. 22. 3. 36. C. j. Adv.fuldm. Irs. P. Kristiansen, Gr. 53, adv.firma Rosenstand & Bygballe, Åb. 60, adv. sst. 62.

Gamle Kongevej 38 A, 6200 Åbenrå.

1183 Milman, Helga, f. Jørgensen, korrespondent, f. Sdb. 8. 11. 26 (F: kaptajn Hans F. J. og Anne C. Andresen); g. m. dir. Hans Milman, f. St. Heddinge 20. 2. 12. Korrespondenteks. Ans. Gyldendalske

Bogforlag A/S, Bøgelund-Jensen Køkken-udstyr A/S, Markt & Co. A/S.

Højgårds Vænge 10, 2880 Bagsværd.

1184 Perregaard, Aksel, dyrlæge, f. Skovby 24. 4. 26 (F: købmand Jens P. M. P. og Anna Lund); g. Tandslet 28. 8. 46 m. Mimi Petersen, f. Rin. 10. 8. 26. Dyrlæge-eks. 52. Ass. Ebberup, praksis Skovby 55. 6474 Skovby Als.

1185 Petersen, Ernst Uwe, læge, f. Gr. 4. 2. 25 (F: kommunebog. Friedrich A. P. og Elise H. J. Wilsen); g. Gr. 18. 3. 52 m. fysioterapeut Lis Latsch, f. Gr. 21. 1. 26. C. me. 54. Turnus Landshosp., Sdb. 54, kandidat og reservelæge Ribe Sygehus 55, praktiserende læge Ribe 59.

Sankt Laurentii Gade 13, 6760 Ribe.

1186 Quint, Eva Birgitte Herstad, f. Frantzen, husmoder, f. Svanninge 22. 9. 26 (F: kontorchef Kai F. og Anna G. Herstad); g. Kbh. 24. 6. 50 m. district sales manager John C. Quint, f. New Castle, Pennsylvania 22. 6. 24. Korrespondenteks. Tvermoes Kursus, Kbh. Sekr. og korrespondent Symaskinehuset, Borggade, Kbh. og Philip W. Heymans konserverfabr., Kbh. 46-51.

1339 Scarborough Lane, Anaheim, California 92804, U.S.A.

1187 Thoregaard, Bodil, f. Jensen, fysioterapeut, f. Haslev 5. 8. 26 (F: kriminal-ass. Peter J. og Mary E. Pedersen); g. Sdb. 50 m. Irs. Niels E. Thoregaard, f. Skovshoved 3. 12. 20. Fysioterap.eks. Teilmann 48. Ans. Odense Amts og Bys Sygehus 48, i Schweiz 49, Frederikssund Sygehus 50, privat praksis 58, plejehjemmet »Klintergården« Frederikssund 63. — Medl. af hovedbest. f. Danske Fysioterapeuter. Strandhøjen 30, 3600 Frederikssund.

#### m 45

1188 Andersen, Svend Aage, overlærer, f. Gr. 3. 6. 26 (F: arbejder Jens J. A. og Anna C. Johansen); g. Kbh. 22. 3. 51 m. Bodil Andersen, f. Kbh. 25. 12. 29. Læ.-eks. 50. — Sekr. i fælleslæ.rådet v. Bov komm. Skolevæsen. Frøslev, 6330 Padborg.

1189 *Duus, Hans*, f. Aug. 7. 8. 24.

1190 *Fabricius, Elisabeth C. M.*, sognepræst, f. Sejerslev 11. 7. 26 (F: skoleinsp. Heinrich F. og Julie Mortensen). C. t. Hjælpepræst Bregninge, Tåsinge 58, residerende kapellan Dalum 59, sognepræst Vester Skerninge-Ulbølle 66. — Medl. af KFUK-spejdernes hovedbest. 5762 Vester-Skerninge.

1191 *Greusen, Alfred Jens*, skoleinspektør, f. Lysabild 5. 5. 26 (F: førstelæ. Christian G. G. og Anna D. Bladt); g. Kastrup 17. 12. 49 m. vicebibliotekar Inger M. Hansen, f. Roskilde 11. 11. 20. Læ.eks. 50. Læ. Kastrup skole 50, førstelæ. Grevinge Centralskole 58, skoleinsp. sst. 60. — Medl. af best. for Røde Kors, Foreningen Norden, leder af ungdomsskole. Vestergade 8, Herrestrup, 4571 Grevinge.

1192 *Hvidt, Steffen*, overlæge, f. Frb. 28. 4. 27 (F: sgpr. Conrad V. H. og Ellen R. Nandrup); g. 29. 12. 56 m. læge Ragnhild Jeppesen, f. Ålborg 6. 10. 30. C. me. 53. Speciallæge 62, overlæge 64. — Næstform. f. lægekredsfor. Thisted amt, form f. lægernes efterudd.udv. Thisted amt, hjerte-for. Thisted amt, socialmedicinsk udv. Thisted amt. — Litt. virks.: Tidsskriftartikler om medicinske emner. Mirabellavej 24, 7700 Thisted.

1193 *Jespersen, Axel Wolf*, bestyrer, f. Sdb. 1. 10. 26 (F: driftsbestyrer Christen J. og Emma M. Wolf); g. Bjerre 15. 4. 54 m. bogholder Inger Christensen, f. Bjerre 2. 1. 30. Udlært som radiomekaniker 48, forsk. kurser på Danmarks Textilfagskole. I lære Radiomagasinets Sdb. 45, volontør Sdb. Trikotagefabr. 48, studierejse Argentina 49, ans. Møller & Co., Sdb. 50, bestyrer Radiomagasinets Tø. 56. Frilandsvej 33, 6270 Tønder.

1194 *Paaschburg, Ingrid*, f. Schmidt, f. Sdb. 1. 10. 26 (F: tobakshandler Peter C. S. og Cathrine L. Roth); g. Sdb. 2. 10. 48 m. underdirektør, c. polit. Hans G. Paaschburg, f. Fåborg 3. 1. 26. St. ma. 45-48, kontorass. Lundbeck & Co., Brede Klædefabrik. — Tropsrådsform. for 1. Folehave.

Østre Pennehavevej 5, 2960 Rungsted Kyst.

1195 *Sandager, Johannes Viggo*, forstander, f. Nb. 29. 12. 25 (F: forretningsf. Heinrich L. S. og Anna C. Grebin); g. Kbh. 20. 7. 52 m. Ruth Ebba, f. Egebjerg 11. 2. 29. Exam. pharm. 49, c. ph. 52. Ans. forsk. apoteker 53-64, afd.-forst. Teknisk Skole Slagelse laborantafd. 64, afd.-forst. sst. eksamensafd. 66, forst. f. Laborant-skolen i hovedstadsområdet 69. Sankt Bendts Allé 69, 2630 Tåstrup.

1196 *Schumacher, Poul Flemming*, toldkontrollør, f. Viborg 6. 12. 25 (F: skibsinsp. Marius J. S. og Fromma G. Bronné); g. Gentofte 68 m. lægeskr. Lilly Jakobsen, f. Grenå 1. 11. 27. 1. del af jur. embeds-eks., toldvæsenets udd. Hoffmannsvej 6, 9900 Frederikshavn.

1197 *Sørensen, Anna*, f. Nicolaisen, overlærer, f. Gr. 7. 1. 26; g. m. overlæ. Einar Sørensen. Solvang 17, 6400 Sønderborg.

#### ra 45

1198 *Bagge, Egon*, se nr. 1357.

1199 *Bendixsen, Ursula*, f. Hansen, f. Aug. 11. 9. 27 (F: Joseph. H. og Hertha Friedrichs); g. m. Ole L. Bendixen, f. Iloilo, Phillippinerne, 15. 1. 25. Guldblommevej 6, 2770 Kastrup.

1200 \**Jensen, Harry Have*, f. Sdb. 21. 12. 28. Gyvelbakken 33, 3460 Birkerød.

1201 \**Jensen, Ulla*, f. Mathiesen, f. Dråby 18. 7. 28. Bodsbøl, 6262 Ballum.

1202 *Jørgensen, Knud Valdemar*, se nr. 1389.

1203 *Lorenzen, Viggo*, oplagschef, f. Asserballe 26. 4. 29 (F: assurandør Nis H. L. og Marie D. H. Damm); g. Fredericia 16. 5. 53 m. Birthe J. Rasmussen, f. Fredericia 27. 1. 33. Elev i P. & T. 45, 1. del af

P. & T.'s fagprøve f. embedsklasserne 45, ass. P. & T. 50, uden for nummer 54, ans. Jyllands-Posten 54, fuldm. sst. 57, ass. distributionschef sst. 62, distributionschef sst. 66, oplagschef sst. 68. Studierejser Sverige 57, Tyskland 65. Klokkerbakken 69, 8210 Århus V.

1204 *Møller, Leif*, liniemester, f. Egen 10. 6. 28 (F: liniemester Egon M. og Constance C. C. Hansen); g. Ket. 31. 5. 54 m. Merry Grau, f. Bro 13. 4. 30. Elektriker 49, installatøreks. 53. Liniæss. S.Å.A.E. 56, liniemester sst. 63. Bro, 6440 Augustenborg.

1205 \**Nielsen, Harry*, f. Sdb. 7. 2. 29. Gyvelvej 10, 7420 Hammerum.

1206 *Nielsen, Merete*, sygeplejelærerinde, f. Skellebjerg 29. 8. 27 (F: redaktør Frede N. og Tekla N.). Sygeplejerskeudd. Rigshosp. 48-51, videreudd. Danmarks Sygeplejerskehøjsk. v. Årh. Univ. 62-63. Ans. Sygeplejerskolen, Kbh.'s Kommunehosp. Hostrups Have 42<sup>a</sup>, 1954 København V.

1207 *Pedersen, Dorteia Christine*, f. Krogh, overlærer, f. Sdb. 28. 8. 28 (F: insp. Jørgen K. og Agnete M. Nielsen); g. Asserballe 53 m. overlær. Niels H. Pedersen, f. Kragborg 23. 12. 17. Læ.eks. Tø. 51. Skydebanevej 6, 6500 Vojens.

1208 *Sybrandt, Svend Aage*, f. Hansen, assistent, f. Ulk. 2. 4. 28 (F: bagermester Wilhelm F. H. og Cecilie S. Nielsen); g. Klipleve 2. 8. 52 m. kontorass. Gerda Rasmussen, f. Klipleve 5. 4. 33. Handels- og katorudd. Kontorelev P. & T., kontorass. Kulhandel A/S, Sdb., 9. regiment, kaserne, Tø., ass. Infanteriets Befalingsmands-sk., Sdb. Søndre Landevej 49<sup>a</sup>, 6400 Sønderborg.

1209 *Sørensen, Anne-Lise*, sygeplejelærerinde, f. Sdb. 16. 12. 28 (F: bødkeremester Johannes P. S. og Meta Jørgensen). Bågsø Allé 25<sup>a</sup>, 5700 Svendborg.

1210 *Thygesen, Hans Peter*, sparekasse-direktør, f. Sdb. 23. 10. 27 (F: folkepen-

sionist Johannes T. og Johanne J.); g. Had. 10. 9. 55 m. kontorass. Rigmor Jensen, f. Sdb. 3. 12. 33. Handelsmedhjælper-eks. 48, eks. Sparekassesk. 65. Læretid Sdb. Bys Sparekasse 45-48, kasserer Had. Amts Sparekasse 57, fuldm. Toftlund og Omegns Sparekasse 60, dir. sst. 66. Løkken 6, 6520 Toftlund.

1211 *Warncke, Joachim*, se nr. 1373.

1212 *Willesen, Hans*, trælasthandler, f. Høruphav 2. 10. 27 (F: trælasthandler Peter W. og Anne M. W.); g. Høruphav 55 m. E. Jytte B. Jørgensen, f. Sdb. 4. 7. 33. Læretid Odense (trælast og bygningsartikler), trælastforvalter Had., handelseks. Handelshøjsk. Årh., savværkspraktikant Sverige, trælasthandler Høruphav. Høruphav, 6472 Kirke-Hørup.

#### rb 45

1213 *Dorner, Gudrun Johanne*, f. Lund, husmoder, f. Sundsmark 6. 10. 28 (F: pensionist Hans P. O. L. og Helga S. Lawaetz); g. Ulk. 2. 6. 51 m. lokomotivfører Volmer Dorner, f. Sdb. 15. 6. 26. Handelsudd. N. J. Poulsens Vej 4, 6700 Esbjerg.

1214 *Findsen, Ellen Helene*, f. Bennetzen, husmoder, f. Br. 22. 7. 28 (F: købm. Herluf B. B. og Anna C. Horn); g. Br. 52 m. civiling. Søren Findsen, f. Kbh. 21. 7. 29. Laborantudd. Baldersvænget 2, 5991 Thurø.

1215 *Jørgensen, Peter*, overlærer, f. Ket. 24. 3. 29, g. Tø. 54 m. Signe J. Læ.eks. Tø. 50. Ans. Sdr. Brarup, Sydslesvig 50, Møgeltønder 53, Højer 66, till. organist Møgeltønder Kirke 53. Prilen 18, 6280 Højer.

1216 *Laursen, Kirsten Ohrt*, f. Tychsen, sekretær, f. Br. 9. 8. 28 (F: købm. Christian T. og Margaretha M. Ohrt); g. Sdb. 20. 6. 59 m. stud. techn. Gorm Laursen, f. Sdb. 4. 5. 31. Kontorudd., sekr. v. Sct. Jørgens Skole, Sdb. Ryttervænget 32 B, 6400 Sønderborg.

1217 *Leimand, Olaf*. Afgået ved døden.

1218 *Leth, Arne Bredahl*, afdelingsingeniør, f. Ket. 30. 1. 28 (F: førstelæ. Peter H. J. L. og Helga B. Nielsen); g. Holmstrup 58 m. kontorass. Karen Jensen, f. Gyrstinge 25. 8. 33. Bygningsing. Ans. i teknisk forvaltning og bygningsinspektoratet i Vallensbæk kommune. Åparken 69, 2600 Glostrup.

1219 \**Madsen, Birgit*, f. Olsen, f. Kbh. 13. 10. 28, g. 47 m. kommuneing. Preben H. Madsen, f. Hav. 5. 1. 27. Langløkke 11, Høruphav, 6472 Kirke-Hørup.

1220 \**Moldt, Andreas*, f. Asserballe 13. 3. 28. Langagervej 20, 2950 Vedbæk.

1221 *Sanders, Jytte*, f. Adamsen, f. Kbh. 12. 10. 28 (F: radioinsp. C. Gijnar E. A. og Ellen E. Axt); g. Sdb. 29. 7. 50 m. importør Frederikus C. Sanders, f. Arnhem 24. 8. 23. Huissensestraat 145<sup>2</sup>, Arnhem, NL Holland.

1222 *Scavenius, Birgit Cathrine*, f. Høffner, direktør, f. Åb. 17. 6. 28 (F: grosserer Carl H. og Anna I Callesen). Laborantudd. Ans. Amtssygehuset, Glostrup 58, afd.leder sst., startet Gladsaxe Lægelaboratorium A/S 63, udvidet m. afd. i Bagsværd 69. Taxvej 15, 2880 Bagsværd.

1223 *Smedemand, Erik*, seniorindkøber, f. Kbh. 9. 10. 28 (F: landm. Jørgen S. og Christine Thomsen); g. Aug. 25. 6. 50 m. Marie Andresen, f. Aug. 24. 6. 29. Udlært K.T.A.S., Kbh. 48. Ans. Danfoss planlægningsafd. 48, Danfoss indkøbsafd. 55. Nyvej 5, 6461 Guderup.

1224 *Thomsen, Nicolai*, matrikelkontrolør, f. Asserballe 23. 9. 28 (F: landm. Hans T. og Ellen Nielsen); g. Asserballe 3. 1. 54 m. Anna L. Krogh, f. Asserballe 6. 6. 32. Matrikelteknisk etatsudd. — Form. f. For. af tjenestemænd under matrikelvæsenet i de sønderjydske landsdele,

medl. af repr.sk. i statstjenestemændenes centralorg. II.

Friheds Allé 55, 6400 Sønderborg.

#### s 46

1225 \**Bagge, Tove Merete Toftdahl*, f. Møller, f. 15. 3. 27.

Box 18, Athi River, Kenya.

1226 *Frederiksen, Knud Herluf*, direktør, f. Nb. 21. 1. 27 (F: konsulent Hans P. F. og Kathe M. Christensen); g. Oldenburg 31. 7. 50 m. Sofia Klütsch, f. Mayen 10. 12. 26. H.A. Handelshøjskolen, Kbh. 52. Kontorass. Danfoss 52, direktionssekr. Mogensen & Dessau, Odense 52, EDB-kosulent IBM 54, afd.leder 60, chef f. provinsafdelinger 62, eget firma 64, dir. A/S Jydsk Data Center, Vejle 65. — Form. f. Junior Chamber, Vejle. Poppelhus, Strandvejen, Bredballe, 7100 Vejle.

1227 *Graff, Karen Stricker*, f. Rohleder, overlæge, f. Maarum 9. 9. 25 (F: provst Harald R. og Marie E. Stricker); g. 58 m. direktør Ivar Graff. C. me., specialist i fysiurgi. C. F. Richs Vej 26, 2000 København F.

1228 *Hansen, Thorvig Elisabeth*, lægesekretær, f. Sdb. 5. 9. 26 (F: barbermester Axel C. H. og Eleonora J. Mørck). Hospitalslaborantudd., korrespondenteks. Helgolandsgade 16, 6400 Sønderborg.

1229 *Jensen, Astrid Gregers*. Afgået ved døden.

1230 *Krag, Birthe*. Afgået ved døden.

1231 *Magnusson, Karen Margrethe*, f. Diedrichsen, adjunkt, f. Sønderby 16. 12. 27 (F: førstelæ. Peter D. og Jensine C. Tange); g. Not. 19. 10. 58 m. kommune-læ. Knud E. L. Magnusson, f. Kbh. 4. 1. 24. Forpr. teologi 50, c. ma. 58. Adj. Ålborg Katedral.sk. 58, Åb. Statssk. 69. Brændbjerg 7, 6200 Åbenrå.

1232 *Weibrauch, Frida*, f. Hansen, korrespondent, f. Ket. 22. 2. 28. (F: landm.



Andreas P. H. og Anna M. Potzkai); g. Asserballe 28. 7. 51 m. værkfører Knud Weihrauch, f. Nærum 12. 3. 25. Korrespondenteks.  
Højskole Allé 65, 2770 Kastrup.

1233 *Westergaard-Jacobsen, Jørgen*, overlærer, f. Kbh. 6. 5. 27 (F: provst Anton W.-J. og Ellen Jørgensen); g. Berlin 22. 7. 58 m. kontorist Karin Volkmar, f. Berlin 22. 7. 41. Læ.eks. Vikar Toftlund Borger- og Realsk. 50, læ. Gustav Johannsen-Sk., Flensborg 51, Agerskov Folke- og Realsk. 54, Sønderkovsk., Sdb. 58, overlæ. sst. 64. — Sønderkovskolens læ.repr. i Sdb. Forældrefor.'s best.  
Primulavej 12, 6400 Sønderborg.

1234 *Yndestad, Kirsten Tejlgaard*, f. Jensen, husmoder, f. Højer 23. 3. 28 (F: overlæ. Olav J. J. og Dagmar Sunesen); g. Dyb. 60 m. værkstedssejer Roald Yndestad, f. Bygstad 23. 7. 24. Bibliotekarudd. Børnebibliotekar Kbh. og Åb.  
6815 Bygstad, Norge.

#### m 46

1235 *Bonefeld, Svend*, landinspektør, f. Tandslet 15. 6. 27 (F: gdr. Jacob H. B. og Anna Stolberg); g. Horsens 62 m. læ. Inge Mouritsen, f. Horsens 17. 4. 39. Landinsp.eks. 52. Prakt. landinsp. Horsens 57. — Medl. af best. f. Den danske Landinspektørfor.  
Askevej 34, 8700 Horsens.

1236 *Christensen, Hans*, f. 13. 5. 26.

1237 *Christensen, Niels Henrik*, civilingeniør, f. Odense 16. 1. 28 (F: lkt. Carl M. C. og Johanne M. Nielsen); g. Vejle 19. 4. 62 m. laboratorietekniker Jette K. Lindholm, f. Vejle 8. 4. 38. C. polyt. 52. A/S Monberg & Thorsen 52, Geoteknisk Institut 56.  
Nymarks Vænge 33, 4000 Roskilde.

1238 *Clausen, Hans Peter*, professor, f. Bredebro 31. 1. 28 (F: skoleinsp. Peter C. og Mette M. Thomsen); g. Herlufsholm 15. 3. 58 m. journalist Birthe L. Nielsen, f. Herlufsholm 25. 9. 36. C. ma. 55. Vid. ass.

v. Årh. Univ.'s Inst. f. nyere Hist. 55, univ.adj. sst. 58, aman. og lkt. i statskundskab v. Århus Univ. 64, professor i statskundskab sst. 69, administrator af Sandbjerg Slot 69. — Medl. af best. f. Jysk Selsk. f. Historie og dettes red.udv., af arbejdsudv. f. nord. fagkonf. om hist. metode, af pogramudv. f. Folkeuniv. i Århus, af danske historikeres komité f. internationalt samarbejde. — Litt. virks.: Südschleswig ein europäisches Problem 51. Short History of Denmark 57. Aviser som historisk kilde 62. Hvad er historie, norsk udg. 68. Afhandlinger og anmeldelser i fagtidsskrifter.  
Hørhavevej 75 A, 8270 Højbjerg.

1239 *Eriksen, Erik*, lektor, f. Asserballe 18. 9. 27 (F: førstelæ. A. Adolf E. E. og Olga J. K. Olsen). C. ma. 51. Adj.asp. Nakskov Gymn. 53, adj. sst. 55, Randers Statssk. 57, Sdb. Statssk. 66, lkt. sst. 70. — Form. f. Sønderborg Samfundet 67. — Litt. virks.: De biografiske afsnit i Sønderborg Statsskole 1920-70.  
Gustav Johannsens Vej 10, 6400 Sønderborg.

1240 \**Hagge, Siem*, reservedelschef, f. 28. 2. 27.  
Muldager 20, 2600 Glostrup.

1241 *Helm, Sven*, amanuensis, f. Fl. 16. 11. 27 (F: lrs. Sophus H. Helm og Olga B. Gieske); g. Had. 18. 7. 53 m. tandlæge Tove S. Møller, f. Magstrup 7. 3. 30. C. odont. 51. Tandlæge i udlandet 53-56, klinikchef skoletandplejen Hillerød, kandidatstipendiat Kbh's Tandlægehøjsk. 64, højskole adj. sst. 66, aman. sst. 69. — Litt. virks.: Fagvidenskabelige artikler.  
Gøgevænget 4, 3400 Hillerød.

1242 *Jordt, Jørgen Christian*. Afgået ved døden.

1243 *Mathiesen, Svend Aage*, arkitekt, f. Kbh. 23. 7. 27 (F: overlæ. Christian C. B. M. og Christine Nielsen); g. Sve. 52 m. læ. Thyra Bork, f. Stevning 13. 8. 28. Afgangseks. som bygningskonstruktør 51. Forsvarets Bygningstjeneste 53, medarbejder arkitekt Storgaard Sdb. 54, medarbejder

der stadsarkitekt Juhler Sdb. 57, læ. v. Byggeteknisk sk., Håndværkersk., Sdb. 64. — Form. f. fællesudv. f. Menighedshuset, medl. af Sct. Marie sogns menighedsråd. Nellemannsvej 15, 6400 Sønderborg.

1244 *Meesenburg, Horst*, akvariebiolog, f. Pinneberg 10. 2. 28 (F: købmand Albert M. og Magdalene Tingleff); g. 12. 6. 50 Sdb. m. Edith Schmidt, f. Sdb. 2. 2. 28. C. ma. 53. Adj.asp. Tø. Statssem. 54, adj. sst. 56, leder af Esbjerg Saltvandsakvarium 68. — Litt. virks.: Tidsskriftartikler, bidrag til Nord. fugle i farve, Lærerens arbejdsbog i geogr. 64, Lærerens arbejdsbog 2: Det danske landskab 66. Karl Andersens Vej 37, 6700 Esbjerg.

1245 *Møller, Karen*, programsekretær, f. Ege. 17. 8. 27 (F: teglværksejer Anders C. M. og Ella Petersen). Højere handelseks. 50, c. polit. 58. Sekr. i Statens Ligningsdirektorat, Statens Husholdningsråd og Forbrugerrådet, sekr. f. Nordisk Komité f. Konsumentspørgsmål 64, programsekr. i TV's kulturafd. 66. — Borgmester i Karlebo 70. I studietiden næstform. f. Studenterrådet v. Årh. Univ. og sekr. f. Danske Studerendes Fællesråd. Åtoften 8-8, 2990 Nivå.

1246 *\*Pedersen, Jens Møller*, talepædagog, f. 9. 4. 27. Lyshøj Mølle, 8970 Havndal.

1247 *Petersen, Egon Vestergaard*, afdelingschef, f. Rin. 7. 7. 27 (F: autoforhandler Bernhard P. og Marie Vestergaard); g. Odense 27. 10. 50 m. Karen M. Mikelsen, f. Majbøl, Holstebro 13. 1. 28. Maskining. J. L. Heibergs Vej 12, 6400 Sønderborg.

1248 *Petersen, Hjørdis*, f. Asmussen, f. Gr. 8. 9. 27 (F: kaptajn Johannes M. A. og Petra E. Olsson); g. Horsens 52 m. ing. Christian Petersen, f. Snogbæk 14. 2. 25. Børnehavelærerinde. — Medl. af best. f. DK's børnehavn, Frederikshavn. Johan Knudsens Vej 2, 9900 Frederikshavn.

1249 *Petersen, Jens Christen*, provisor, f. Nb. 27. 7. 26 (F: bibliotekar Christen P. og Anne M. Kolmos); g. Nb. 16. 5. 58 m. defektrice Annelise Fogh, f. Frb. 28. 6. 34. C. ph. 52. Provisor Brøndbyøster apotek 59, førstemand sst. 66. Lilliendalsvej 28, 2600 Glostrup.

1250 *\*Petersen, Aage*, professor, f. Tørsbøl 7. 11. 27 (F: skomagermester P. og Dorothea Dethlefsen). M. sc. 52. Aman. v. Kbh. Univ. Inst. f. teoretisk Fysik 59-65, ophold v. Delsel Graduate School of Science, U.S.A., professor. Dr. phil. Kbh. Univ. 67. — Litt. virks.: medredaktør af Gyldendals Kvantebøger, Quantum physics and filosofical tradition (disp.). 292 College R. D., Riverdale, 10471 N. Y., New York, U.S.A.

1251 *Rasmussen, Jørgen Harder*, ekspeditionssekretær, f. Skive 4. 6. 28 (F: oberst Leo H. R. og Thyra K. H. R.); g. Kbh. 22. 4. 66 m. Mette Martensen-Larsen, f. Frb. 12. 5. 34. C. j. 52. Sekr. i Undervisningsmin. 52, i Min. f. Kulturelle Anliggender 61, eksp.sekr. sst. 67. — Form. f. Teatterrådet 65. Engelsborgvej 77, 2800 Lyngby.

1252 *Rath, Holger*, statsautoriseret revisor, f. Sdb. 8. 2. 28 (F: kontorchef Villy C. R. og Margrethe Schmidt); g. Sdb. 53 m. Lilly J. Hansen, f. Husum 2. 2. 32. H.D. i regnskabsvæsen 52, statsaut. revisor 56. Selvstændig 60. Læ. i revisionsteori 56. — Medl. af hovedbest. f. For. af Statsautoriserede Revisorer 66, af best. f. Revidata A/S 67. Eksaminator og censor v. eks. f. statsaut. rvisorer 66. Heimdalsvej 16, 9800 Hjørring.

1253 *\*Ruge, Waldemar*, civilingeniør, f. 5. 10. 26. Ildervej 2, 8270 Højbjerg.

1254 *Aaskov, Egon*, major, f. Sve. 16. 8. 27 (F: købmand Adolf P. Aa. og Maria A. Gefke); g. Odense 28. 6. 52 m. bankass. Gudrun Sørensen, f. Odense 22. 11. 29. Hærens officersk. afgangseks. 51, generalstabskursus 58-59. Linieofficer 51, premierløjtnant 52, i forsvarsmin. 54, læ. in-

fanteriets sergentsk. 56, hærstaben 59, kompagnichef i UNFICYF I, Nicosia 64, NATO-hovedkvarteret Karup 67. — Mdl. af Pårup sogneråd 66, af best. f. Odense Garnisons Officersfor. 64-67, lokalafd.form. f. Fællesorg. af officerer i Hæren 64-67.  
Tingvallavej 57, 5000 Odense.

#### ra 46

1255 \**Bonnichsen, Ejvind*, f. 11. 3. 29.  
Egebæk, 6772 Hviding St.

1256 *Bouwhuys, Poul ten*, se nr. 1452.

1257 *Eriksen, Kathrine*, f. Christensen, husmoder, f. Huholt 29. 6. 29 (F: gdr. Chresten J. C. og Auguste Meschonat); g. Ulk. 5. 11. 55 m. gdr. Karl A. Eriksen, f. Sottrupskov 4. 7. 26. Kontorass.udd. Sottrupskov, 6385 Vester-Sottrup.

1258 *Gudmand-Høyer, Annemarie*, f. Hel-  
mich, se nr. 1440.

1259 *Hinrichsen, Gerd*, kontorassistent, f. Kiel 9. 5. 28 (F: læge Franz H. og Helene Behncke); g. Sdb. 20. 2. 54 m. kontorass. Eva M. H., f. Oksbøl 16. 6. 34. Landbrugsudd. 46-54. Forpagter i Jestrup 54, ans. Danfoss 64.  
Oksbøl, 6430 Nordborg.

1260 *Johannsen, Anne Marie*, overassistent, f. Br. 18. 5. 30 (F: fyrbøder Jes P. J. og Kaad). Handelsmedhjælpereks., Dansk Komm.kursus, aftenkurser. Overass. borgmesterkontoret, Sdb.  
Søndre Landevej 67, 6400 Sønderborg.

1261 *Jørgensen, Hildur Ina*, f. Felber, assistent, f. Tø. 2. 2. 29 (F: maskinmester Karl P. F. og Elna A. Erichsen); g. Aug. 15. 5. 54 m. husmand Peter C. Jørgensen, f. Aug. 3. 2. 26. Kontorudd., handelsmedhjælpereks. 49. Elev Alsisk Frøavl A/S, Sdb. 46, ass. sst. 49-54 og 56-57, ass. administrationskontoret, Statshospitalet, Aug. 62.  
Ny Stavnsbøl, 6440 Augustenborg.

1262 *Jørgensen, Morten Frede*, ingeniør, f. Asserballe 14. 3. 30 (F: snedkermester K. Emanuel J. og Anna M. Møller); g. Sdb. 26. 2. 55 m. lægesekr. Ingrid M. J., f. Sdb. 25. 1. 34. Elektromekaniker 50, flyverløjtnant 53, ing. i svagstrømsmeknik Kbh. Elektroteknikum 59. Ans. i råd. ing.-firma.

Skovly Mark 38, 2840 Holte.

1263 *Knudsen, Egon*, købmand, f. Sdb. 27. 2. 30, g. m. Kirsten K.  
Kongevej 102, 6400 Sønderborg.

1264 *Nielsen, Margrethe Hobwü*, f. Kæstel, f. Dyb. 10. 2. 30 (F: Hans K. og Anna H. Christensen); g. Dyb. 10. 2. 50 m. kap-  
tajn Carlo J. Nielsen, f. Burkal 2. 7. 27. Magnoliavej 7, 3600 Frederikssund.

1265 *Petersen, Henry*, købmand, f. Avn. 1. 8. 29.  
6384 Avnbøl.

1266 *Schack, Erling Chr.*, arkitekt, f. Had. 8. 5. 29 (F: oberstløjtnant Svend Aa. S. og Marie S. S.); g. Nørresundby 3. 8. 63 m. korrespondent Ida L. Høst-Madsen, f. Kbh. 2. 1. 40. Bygningskonstruktør Odense, arkitekts. Kunstakademiet.  
Nivåvænge 13<sup>a</sup>, 2990 Nivå.

1267 *Skensved, Lars Poul*, direktør, f. Gr. 21. 9. 28 (F: dir. Holger N. S. og Ellen N. S.). Praktisk handelsudd. Elev Østvend-  
syssel Andelssvineslagteri, Sæby 46, vol-  
lontør England 51, Tyskland og Schweiz 52-53, kontorjobs Ålborg og Kbh. 53-57, dir. f. en række virksomheder i Ghana, Nigeria, Sierra Leone, Liberia, Danmark fra 57. — Dansk konsul i Accra.  
P. O. Box 5088, Accra, Ghana.

1268 *Tiedemann, Carl Heinrich*, f. 22. 5. 29.

1269 *Weber, Hildegard*, f. Ehlers, se nr. 1465.

#### rb 46

1270 \**Andersen, Gerly*, f. Hulgaard, f. 4. 5. 30.  
Lundbyesgade 6, 6400 Sønderborg.

- 1271 *Birkeland, Else*, f. Rasmussen, husmoder, f. Sdb. 12. 6. 29 (F: grænsevagt-mester Peder L. R. og Manna K. Madsen); g. Sdb. 16. 8. 63 m. civiløkonom Vagn Birkeland, f. Sdb. 15. 3. 26. Kontorudd. Ans. Toldkammeret i Sdb. 46, Tolddepartementet, Finansmin. 50-54. Poppelvej 12, Havnbjerg, 6430 Nordborg.
- 1272 *Christensen, Hermann*, f. 26. 11. 28.
- 1273 *Eriksen, Erik Anker*, bygningsinspektør, f. V.-Ulslev 15. 9. 29 (F: overdyrlæge Hans J. E. og Helga N. E.); g. Nyborg 21. 5. 66 m. ledende laborant Bente R. E., f. Nyborg 4. 7. 40. Kommuning. og brandinsp. i Fjordager kommune v. Odense 66, bygningsinsp. v. Fyns amts bygnings- og byplanafd. 70. Naurvænget 12, 5800 Nyborg.
- 1274 *Hansen, Arnold*, f. 16. 4. 29.
- 1275 *Harste, Sigrid Gerta*, f. Ruge, se nr. 1441.
- 1276 *Jessen, Helge Jørgen*, afdelingsleder, f. Blans 28. 8. 28. (F: gdr. Jes. J. og Helga Petersen); g. Sdb. 19. 9. 53 m. kontorass. Anni Schøn, f. Sdb. 1. 9. 32. Handelseks. 52. Kontorlære FDB, Sdb. 49, ans. DNK, Sdb. 51. Bjørnstjerne Bjørnsons Vej 5, 6400 Sønderborg.
- 1277 \**Mortensen, Jørgen Møllgaard*, lærer, f. 10. 8. 28. Bogøvej 3, 6430 Nordborg.
- 1278 *Møller, Rolf*, f. 30. 5. 29.
- 1279 *Nielsen, Carla Christel Bülow*, f. Thiessen, f. Sdb. 19. 5. 29 (F: prokurist Marius J. T. og Dorothea Damgård); g. Sdb. 26. 12. 52 m. manufakturhandler Knud B. Nielsen, f. Kbh. 16. 11. 26. Nørremarksvej 46, 2. tv. 6270 Tønder.
- 1280 *Nielsen, Johanne*, f. Hansen, instruktør, f. Aug. 12. 8. 29 (F: kvartermester Jes H. og Sophie Andresen); g. Aug. 15. 10. 55 m. provisor Niels J. Nielsen, f. Jebjerg 28. 7. 29. Sygeplejerske 49. Amerikansk hospital i Paris 52, stewardess SAS 53, instruktør SAS 64, till. instruktør Dansk Røde Kors 69. Nordvangsvej 1, 3500 Værløse.
- 1281 *Petersen, Anna*, f. Berthelsen, se nr. 1445.
- 1282 \**Quedens, Philip*, grosserer, f. 9. 1. 30. Halsskovgade 4, lejl. 503, 2100 København Ø.
- 1283 *Robleder, Søren*. Afgået ved døden.
- 1284 *Runge, Christa*, f. 19. 6. 29.
- 1285 *Skovsted, Sigrid*, f. Hansen, lærer, f. 23. 2. 30.
- 1286 *Wolden-Ræthinge, Anne*, journalist, f. Gr. 11. 7. 29 (F: kriminalass. Povl Ræthinge og toldforvalter Ellen Wolden). Journalistudd. Sønderjyden, Sdb., U.S.A., Dagens Nyheder, Politiken fra 61 (pseudonym Ninka). — Litt. virks.: 33 portrætter. Ryvej 8, 2830 Virum.

#### s 47

- 1287 *Beyer, Erik*, major, f. Rin. 15. 9. 28 (F: biskop Frode B. og Karen E. B.); g. Randers 6. 4. 66 m. Inge M. Schiøtte, f. Randers 5. 5. 43. Afgang Hærens Officersskole, generalstabskursus 61-63. Premierløjtnant 53, kaptajnløjtnant 58, major 63. Tjeneste bl. a. v. Jydske Divisionskommando Åb. 63, Fynske Livregiment Odense 66, FN Internatioale Stab Cypren 68, Vestre Landsdelskommando Årh. 70. Bellisvej 8, 8541 Skjødstrup.
- 1288 *Carlsen, Flemming Georg*, lærer, f. Kbh. 16. 2. 28 (F: fuldmægtig Jens C. C. og Kate V. W. Petersen). Læ.eks. Had. 49. Læ. Esbjerg 50, Fl. 51, Ans 54, Skrydstrup 57. — Næstform. f. fælleslæ.rådet i Vojens kommune 62. Form. f. læ.rådet v. Skrydstrup skole 61. — Litt. virks.: Skolekomedier, radioudsendelser. Skolegade 7c, Skrydstrup, 6500 Vojens.

1289 *Christensen, Margrit Hansen*, f. Dall, lægesekretær, f. Sdb. 11. 5. 28 (F: sadelmagermester Christian H. H. D. og Maria E. Reimann); g. Sdb. 7. 6. 52 m. civiling. Helge J. Christensen, f. Gr. 18. 1. 29. Lægesekr.eks. Stewardess i SAS 52, husmoder 54, lægesekr. 67.

Javavej 6, 2300 København S.

1290 *Christiansen, Arnold*, lærer, f. Sdb. 11. 3. 29 (F: købmand Christian C. og Cathrine Eriksen); g. Helsingør 63 m. læ. Bente S. Clausen, f. Helsingør 26. 11. 39. H. A. 50, læ.eks. 56.

Stationsvej 37, 3230 Græsted.

1291 *Hansen, Carl Jørgen Rosenbeck*, læge, f. Felsted 25. 6. 27 (F: vognmand Carl H. og Metta Jepsen); g. Kvissel 54 m. sygeplejerske Inger A. R. H., f. Kvissel 5. 12. 28. C. me. 55.

Toppen 4, Bredballe, 7100 Vejle.

1292 *Kolmos, Jens*, seminarielæge, f. Ulk. 10. 11. 27 (F: husmand Jakob K. og Cecilie Hansen); g. Søllerød 26. 1. 54 m. læ. Lisbeth Hoffland, f. Kbh. 24. 12. 31. C. ma. 54. Timel. Stat. Kurs. 54, adj. sst. 56, Odense Sem. 57, lkt. — Medl. af bst. f. Dansk Magisterfor. 64-66. Censor i historie v. skoleembedseks. 69.

Gærden 13, 5270 Næsby.

1293 *Lyck, Karl Christian*, læge, f. Lysabild 4. 2. 29 (F: gdr. Asmus A. L. og Metta K. Jensen); g. Frb. 25. 4. 53 m. læge Else Porsholt, f. Frb. 23. 9. 26. C. me. 55. Turnus Frb. Hosp., kandidat Kbh.'s Amtssygehus i Gentofte kir. afd. 56, kandidat og 2. reservelæge Roskilde Amts og Bys Sygehus 57-63, kandidat Diakonissestiftelsens fødeafd. 61-62, 2. reservelæge Roskilde og Glostrup Sygehus radiolog. afd. 63, prakt. læge Roskilde 67.

Dronning Sofies Vej 126, 4000 Roskilde.

1294 *Madsen, Svend Aage*, lærer, f. Jerne 28. 11. 28 (F: sgpr. Jens N. J. Madsen og Olga L. K. Jensen); g. Ribe 26. 7. 58 m. læ. Ellen Hammelsvang, f. Tistrup 11. 12. 35. Teologisk forpr. 49, speciale 54, læ.eks. 54. Læ. Højby Centralsk. 58. — Viceimâm, Nusrat Djahân Moskéen, Kbh. — Litt.

virks.: Koranen I-III, oversættelse og noter 67, Muhammed — liv og lære 67.

Poppelvej 8, 4573 Højby Sjælland.

1295 *Meesenburg, Edith*, f. Schmidt, husmoder, f. Sdb. 4. 2. 28 (F: tobakshandler Peter S. og Cathrine Roth); g. Sdb. 12. 6. 50 m. akvariebiolog Horst Meesenburg, f. Pinneberg 10. 2. 28. Korrespondenteks. — Designer i håndarbejde v. forsk. blade. Karl Andersens Vej 37, 6700 Esbjerg.

1296 *Møller, Margot*, f. Iden, lærer, f. Sdb. 1. 9. 27 (F: tobaksgrosserer Hans I. og Louise Dowidat); g. 14. 3. 53 m. læge Uwe Møller, f. Gr. 16. 6. 27. Læ.eks. Zahle 52, faglæ.eks. i tysk. Læ. v. Gentofte skolelævæsen 53, Sdb. 53-56.

Slotsbakken 15, 6300 Gråsten.

1297 *Nissen, Helmuth U.*, f. 14. 2. 27.

1298 *Paasch, Carl*, dyrlæge, f. Gr. 4. 11. 27 (F: bankdir. Otto F. P. og Anna S. M. Adolphsen); g. Frb. 10. 11. 56 m. sygeplejerske Henny Nielsen, f. Assens 5. 8. 27. Dyrlægeeks., ass., selvst. praksis. Østre Allé 24, 7760 Hurup Thy.

1299 *Petersen, Anna Elisabeth*, f. Tegevaldt, f. 9. 9. 28.

1300 *Petersen, Lis*, f. Latsch, fysioterapeut, f. Gr. 21. 1. 26 (F: eksportør Heinrich C. F. L. og Astrid Johansen); g. Gr. 18. 3. 52 m. læge E. V. Petersen, f. Gr. 4. 2. 25. Fysioterapeuteks. Sankt Laurentii Gade 13, 6760 Ribe.

1301 *Richelsen, Ingrid Tove*, f. Strand-Petersen, sekretær v. Aurehøj Statsgymnasium, f. Sdb. 20. 4. 28 (F: købmand Knud H. S.-P. og Herma I. Wenzel); g. Rin. 9. 8. 51 m. skibsbefragter Erland P. Richelsen, f. Rin. 8. 3. 28.

Tværboommen 31, 2820 Gentofte.

1302 *Wernich, Hilburg*, lærerinde, f. Sdb. 14. 1. 29 (F: læge Niels W. og Olga Freese). Forstweg 59, Kiel. D Vesttyskland.

1303 \**Wittrock, Grete*, f. Rasmussen, f. 21. 8. 27.

Sandbjergvej 3, 2600 Glostrup.



1304 *Blinkenberg, Christian*, skovrider, f. Kbh. 2. 3. 29. Forstkandidat 54. — Medl. af best. f. Forstkandidatfor. Dybvig, 6221 Løjt Kirkeby.

1305 *Blønd, Børge Vagner*, fuldmægtig, f. Gr. 27. 4. 28 (F: kommuneskr. Viggo E. B. og Dora E. Jacobsen); g. 6. 2. 53 m. børnehavelæ. Randi D. Bruland, f. Aker, Norge 5. 8. 30. C. oecon. 55. Sekr. I/S Kommunernes Hulkortcentral 55, senere fuldm. og eksp.sekr. sst., sekr. Udenrigsmin. 61, ambassadeskr. Danmarks faste mission v. FN, New York 62, fuldm. Udenrigsmin. 67, ambassadeskr. Paris. 6 Rue Jean Richepin 75, Paris 16<sup>e</sup>, F Frankrig.

1306 *Christensen, Helge Jørgen*, driftsingeniør, f. Gr. 18. 1. 29 (F: bankdir. Hans C. og Anna C. Petersen); g. 7. 6. 52 m. lægeskr. Margrit H. Dall, f. Sdb. 11. 5. 28. C. polyt. Javavej 6, 2300 København S.

1307 *Grunnet-Jensen, Carl*, provisor, f. Horsens 13. 9. 28 (F: provisor Helge G.-J. og Thyra Iversen); g. Aug. 29. 3. 56 m. Liss L. Jans, f. Mariager 24. 5. 31. Exam. pharm. 50, c. ph. 52. Provisor Videbæk 54, Åbenrå Svane 55, Gram apotek 56, Esbjerg Løve 62, Børkop apotek 67. Industrivej 16, 7080 Børkop.

1308 *Hansen, Annemarie Nørgaard*, f. Freitag, overlærer, f. Tandslet 11. 12. 27 (F: uddeler P. Ernst F. og Marie Hansen); g. Tandslet 66 m. ing. Hans N. Hansen, f. Svendborg 10. 8. 35. Læ. eks. Dybbølbjergvej 17, 6400 Sønderborg.

1309 *Jensen, Helge Heine*, toldkontrollør, f. Egersund 17. 2. 29 (F: overlæ. Heine J. og Marie J.); g. 57 m. Emmy A. J., f. Kbh. — Toldvæsenets fageks. Toldelev, medhjælper, ass., overass., kontrollør. Solkær 17, 2. tv., 2610 Rødovre.

1310 *Jensen, Holger Stenderup*, direktør, f. Sdb. 19. 12. 28 (F: civiling. Axel S. J.

og Mildred Melbye-Hansen); g. Vejle 21. 7. 56 m. c. ma. Inger H. Jessen, f. Vejle 19. 8. 30. C. polyt 53, dir. 61. — Form. f. Sdb. Ny Betonvarefabrik A/S, medl. af best. f. Hans Jessens Maskinbyggeri A/S, Vejle, f. Stenderup Jensen A/S, Sdb., form. f. Arbejdsgivernes lokale sammenslutning i Sdb. amt, f. Kongevejens Børnehavn, medl. af best. f. Sdb. Jagtfor. Batterivej 17, 6400 Sønderborg.

1311 *Jensen, Svend Ove*, advokat, f. Skovby 25. 8. 28 (F: gdr. Christian J. og Helene P. Hansen); g. 12. 7. 53 m. Elinor Pehrson, f. Kbh. 8. 3. 29. C. j. 53. Sagførerfuldm. Vejle 55, selvst. adv.virks. Sdb. 59. — Medl. af best. f. Spare- og Laanekassen f. Ulkebøl Sparekasse, medl. af Hørup sogneråd, borgmster Sydals Kommune 70. Østerbakken 24, Høruphav, 6472 Kirke-Hørup.

1312 *Knudsen, Jørn Erik*, dyrlæge, f. Rødning 20. 10. 28 (F: dyrlæge Niels A. K. og Laura Sander-Larsen); g. 19. 11. 55 m. sygeplejerske Gurli Refsgård, f. Tø. 2. 7. 33. Dyrlægeeks. — Form. f. Kalvslund sundhedskommission. Kalvslund, 6760 Ribe.

1313 *Kofoed, Jørgen*, toxicologist (retskemiker), f. Sdb. 25. 3. 28 (F: musikdirigent Hans W. K. og Ella Pedersen); g. Toronto 58 m. sygeplejerske Agnethe Ravnholt, f. Tarm 22. 1. 35. C. ph. 53. Svaneapoteket Odense 53, emigreret til Canada 55, B. Sc. & M. Sc. Toronto University 60, Center of Forensic Sciences 61. — Litt. virks.: En teknisk bog, videnskabelige artikler. 47 Cairside Crescent, Willowdale, Ont. Canada.

1314 *Lenger, Jørgen Christiansen*, dyrlæge, f. Bov 23. 6. 27 (F: gdr. Jørgen C. L. og Margarethe Jessen); g. Kbh. 23. 5. 53 m. sygeplejerske Ebba K. Johansen, f. Rubjerg 10. 12. 30. Dyrlægeeks. 53. Ass. Sdr. Bjært 54, selvst. praksis Snebjerg 56, kompagniskabspraksis Løsning 59. 8723 Løsning.

1315 *Lorenzen, Ingrid Hansen*, f. Schmidt, laborant, f. Oksbøl 11. 2. 28 (F: landm. Hans C. S. og Botilla E. Toft). Hospitalslaborantudd., instruktionslaboranteks. 62. Ans. Södersjukhuset, Stockholm 51, afd.-laborant Gentofte Amtssygehus 52-56, Retsmedicinsk Inst., Kbh. 58, vidensk. ass. Rigshosp. 59, instruktionslaborant Landshosp., Sdb. 62, ledende laborant sst. 68. — Medl. af best. f. Landssammenslutningen af Hospitalslaboranter. Ved Skellet 37, 6400 Sønderborg.

1316 *Lyck, Børge*, direktør, f. Sdb. 15. 2. 28 (F: bankdir. Henrik J. A. L. og Dorte Billum); g. Kastrup 5. 11. 54 m. Gurli E. Meyer, f. Kbh. 3. 7. 22. Aktieselsk. f. Kemisk Industri 47, P. Brøste 51, Ankemico 60, dir. Scantank 60, dir. BP Kemi 66. Snoghøj Allé 4, 2770 Kastrup.

1317 *Metz, Christian Erik*, ekspeditionssekretær, f. Hammelev 14. 8. 27 (F: sgpr. Chr. M.). C. j. Eksp.sekr. i Undervisningsmin. Røjlehaven 13, 2630 Tåstrup.

1318 *Møller, Einar Nicolaisen*, direktør, f. Gr. 13. 7. 28 (F: dyrlæge Jens N. M. og Marie Ludvigsen); g. Apeldoorn 18. 2. 53 m. Alice H. Scolten, f. Apeldoorn, Holla. 29. 10. 30. C. polyt. 52. I SHELL International fra 52, Pladju Sumatra 53-56, Baliupapan, Borneo 57, SHELL Co. Singapore 58, Pladju Sumatra 59, Compania SHELL de Venezuela 60-61, adm. dir. Koppartrans Olje A/B Göteborg 64-67, SHELL Europa, Haag 67-68, adm. dir. A/S Dansk SHELL og form. f. best. f. A/S SHELL Raffinaderiet 58. — Form. f. Benzin- og Oliebranchens Arbejdsgiverfor. Enrumdammen 8, 2950 Vedbæk.

1319 *Petersen, Johan Surlykke*, lærer v. Odense Teknikum, f. Gr. 1. 11. 28 (F: gdr. Christian P. og Marie C. Andresen); g. Toftlund 28. 12. 54 m. Karen M. Andersen, f. Toftlund 9. 6. 29. C. polyt. 55. Hindbærvej 14, 5260 Hjallesø.

1320 *Petersen, Kurt August*, revisor, f. Adsbøl 31. 1. 27 (F: bogholder Carl P. og

Marie C. Kammeyer); g. Thisted 24. 9. 55 m. sygeplejerske Ellen Poulsen, f. Thisted 14. 5. 28. Revisorass. 47, amtsrevisor 55, revisor 64. Ørstedsgade 121, 6400 Sønderborg.

1321 *Petersen, Ludvig Peter*, læge, f. Fl. 29. 5. 27 (F: gdr. Peter J. P. og Elsa Gøtsche); g. Sdb. 54 m. læge Vera Schumacher, f. Nørager 13. 5. 28. C. me. 55. Praktiserende læge 61. Skjoldborgvej 2, 9670 Løgstør.

1322 *Petersen, Vera Schumacher*, f. Schumacher, skolelæge, f. Nørager 13. 5. 28 (F: Marius J. S. og Fromma Bronné); g. Sdb. 54 m. læge Ludvig P. Petersen, f. Fl. 29. 5. 27. Fysioterapeuteks. 50, c. me. 57. Skjoldborgvej 2, 9670 Løgstør.

1323 *Richelsen, Erland Peter*, skibsbefragter, f. Rin. 8. 3. 28 (F: skibsfører Peter R. og Olga Ipsen); g. Rin. 9. 8. 51 m. sekr. Ingrid T. Strand-Petersen, f. Sdb. 20. 4. 28. Tværbommen 31, 2820 Gentofte.

1324 *Stær, Gerda Charlotte*, f. Nielsen, husmoder, f. Vørslev 16. 12. 27 (F: arbejdsmand Axel W. N. og Johanna V. Håkansson); g. Sdb. 8. 8. 59 m. læ. Kjeld C. Stær, f. Østrup 11. 6. 25. Læ.eks. Marselisborg. Ringgade 270, 6400 Sønderborg.

#### ra 47

1325 *Andersen, Bodil*, f. Tjellesen, husmoder, f. Sdb. 15. 9. 30 (F: prokurist Antoni T. og Elly Nielsen); g. Frb. 54 m. salgschef Ib Andersen, f. Skibbinge 1. 9. 28. Korrespondenteks., sekretær. Malmbergsvej 153, 2840 Holte.

1326 *Christensen, Aksel Hugo Seehusen*, statsautoriseret revisor, f. Skovby 9. 10. 30 (F: vagtmester Christian H. C. og Else H. Seehusen); g. Fjelstrup 61 m. Elisabeth B. Hansen, f. Emmelev 4. 7. 37. Handelsmedhjælpereks., 3-årig bogholderprøve, H. D. i regnskabsvæsen, statsautoriseret revisor-eks. Ans. Sdb. Bys Sparekasse, Brdr. Jørgensen, Sdb., revisionsfirmaet C. Jespersen, Sdb. 56. Johannes Ewalds Vej 10, 6400 Sønderborg.

1327 *Darre, Bjørn*, se nr. 1505.

1328 *Gøtzsche, Nanna Merete*, f. Iversen, grafiker, f. Grønvang 14. 11. 30 (F: proprietær Hans I. og Johanna Heissel); g. Nybøl 2. 8. 53 m. arkitekt Johan F. Gøtzsche, f. Korsør 26. 3. 28. Reklametegnerudd. Kunsthåndværkersk. Krogholmgårdsvej 6, 2950 Vedbæk.

1329 *Hansen, Ellen Kristine*, f. Jørgensen, lærer, f. Asserballe 25. 8. 30 (F: mælkehandler Kristoffer J. og Karoline Hansen); g. Asserballe 10. 7. 53 m. rutebilchauffør Søren H. Hansen, f. Ulstrup 14. 9. 26. Huslig udd., Frederiksborg Højsk. 50, husmoder 53-62, læ.eks. Tø. 67. Løgumgård, 6240 Løgumkloster.

1330 *Jensen, Ruth Gelia*, f. Nielsen, husmoder, f. Brønderslev 14. 11. 30 (F: mekaniker Jens N. og Cecilie K. Jørgensen); g. Sdb. 31. 3. 56 m. overpakmester Christian Jensen, f. Sdb. 6. 6. 25. Kontorass. i P. & T. Søndre Landevej 77, 6400 Sønderborg.

1331 *Jeppesen, Johannes*, f. 19. 11. 30.

1332 *Jodehl, Gerda*, f. Lorenzen, kamrer, f. Asserballe 11. 6. 30 (F: assurandør Nis H. L. og Marie D. H. Damm); g. Had. 52 m. dir. Poul A. Jodehl, f. Klipleve 15. 2. 28. Elev P. & T. Gr. og Åb., eks. P. & T.'s skole 50. Ans. Gr. Bank 51, Had. Bank 52. Tø. Landmandsbank 53, flyttet til Sverige 58, passer kasse og bogføring i ægteparrets eget firma, startet 60. Idrottsgatan 10, 26022, Tågarp, Sverige.

1333 *Kær, Christine*, f. Jørgensen, postassistent, f. V.-Sot. 25. 1. 30 (F: landpostbud Frederik J. og Christine Jacobsen); g. Gentofte 21. 11. 53 m. overass. Palle Kær, f. Hals 21. 5. 32. P. & T.'s fagprøver. Elev i P. & T. Nb. og Tø., ass. i P. & T. Fredericia, posttjenesten, Kbh., hovedtelegrafkontoret. Undervist på Post- og Telegrafskolen. Ans. postkontoret Espergærde. Søndermarken 34, 3060 Espergærde.

1334 *Larsen, Karin*, f. Schack, husmoder, f. Sdb. 6. 4. 30 (F: hotelejer Pedro H. S. og

Ellen M. F. Hildebrandt); g. Br. 27. 2. 51 m. køb. Thorkild Larsen, f. Årh. 1. 11. 26. Bankudd. Saralystparken 25, 8270 Højbjerg.

1335 *Meeseburg, Gunter*, afdelingschef, f. Pinneberg 5. 5. 31 (F: grosserer Albert M. og Magdalene Tingleff); g. Kbh. 53 m. gymnastiklæ. Linda Arndrup-Hansen, f. Vejle 25. 5. 32. Praktisk handelsudd., studier v. Handelshøjsk., Kbh. Læretid Helmer & Jørgensen, Sdb. 47-51, forsk. arbejds-givere 51-56, Illums Bolighus 56, afd.chef Magasin du Nord, Kbh. 58. Hvidovre Strandvej 49, 2650 Hvidovre.

1336 *Møller, Rasmus*, driftsleder, f. Ege. 5. 1. 30 (F: teglværksejer Anders C. M. og Ella Petersen); g. Kbh. 11. 9. 54 m. modelsyiske Else F. Jensen, f. Kbh. 23. 6. 32. Askov Højsk., handelsmedhjælper, Niels Brock-eks., ing. i keramik. Ubby Teglværk, 4490 Jerslev Sjælland.

1337 *Petersen, Helene*, f. Becker, husmoder, f. Felsted 11. 3. 30 (F: landm. Christian B. og Bothilde Koch); g. Asserballe 12. 10. 50 m. bagermester Peter Petersen, f. Asserballe 12. 10. 25. Kontorudd., handels-eks. Asserballeskov, 6450 Fynshav.

1338 *Petersen, Karen Margrethe*, f. Jespersen, husmoder, f. Ulk. 22. 7. 30 (F: chauffør Hans J. og Anne S. Petersen); g. Sdb. 28. 1. 56 m. ing. Knud Petersen, f. Hosby 23. 12. 27. Udd. i kommunalvæsen. Blommehaven 24, 6400 Sønderborg.

1339 *Smidt, Karen Hobwü*, f. Christensen, husmoder, f. Smøl 13. 3. 30 (F: gdr. Andreas H. C. og Anna Kæstel); g. Br. 29. 4. 52 m. gdr. Peder Smidt, f. Bovlund Nymark 28. 3. 25. Bovlund Nymark, 6534 Agerskov.

1340 *Wrang, Jørgen*, bankprokurist, f. Asserballe 28. 8. 30 (F: landm. Christen C. W. og Christine M. L. Petersen); g. Haderup 4. 4. 59 m. husholdningslæ. Marie M. Poulsen, f. Haderup 3. 4. 33. Bankudd., handelsmedhjælper, banksk., forsk.

kurser. Bankelev 47, ass. 50, fuldm. 66, prokurist 68. — Form. f. Gråsten Havekreds, kasserer Gråsten Roklub. Alnor, 6300 Gråsten.

#### rb 47

1341 *Branderup, Cathrine Marie*, bank-assistent, f. Vemmingbund 2. 3. 30 (F: pensionist Claus S. B. og Marie C. Jensen). Banksk. 51.

Dalvangsvej 14<sup>2</sup>, 2600 Glostrup.

1342 *Christensen, Kirsten*, f. Kæstel, husmoder, f. Ulk. 27. 11. 30 (F: gdr. Jørgen K. og Nanna Jessen); g. Ulk. 4. 4. 52 m. Svend Christensen, f. Ydby 3. 5. 27. Huslig udd. 47-50, Snoghøj Gymnastikhøjsk. 50-51, Fagsk. f. Kvinder, Sdb. 51-52. Hesselbjerggård, Lyng, 4180 Sorø.

1343 *Damgaard, Karen Margrethe*, f. Christensen, husmoder, f. Nybøl 7. 6. 30 (F: gdr. og teglværksejer Andreas C. og Annemarie Thomsen); g. Nybøl 28. 3. 59 m. motorsagkyndig Jørgen S. Damgaard, f. Hundslund 4. 5. 25. Banksk.eks., bank-ass.

Neder Romalt, 8900 Randers.

1344 *Elmelund, Jørgen Andreas*, overfenrik, f. Lysabild 24. 12. 30 (F: sygekassekasserer Peter A. E. og Margrethe Clausen); g. Hørup 12. 9. 53 m. Inger Lauritzen, f. Hørup 10. 5. 32. Boghandler 51, handelskoleeks., fenrik Hærens Specialofficerssk. 56, overfenrik 62. Tjenstgørende i Søgård, Tø., Padborg, Fredericia, Kbh. Læ. Infanteriets Sergentsk., Sdb. 67.

Sundquistgade 4, 6400 Sønderborg.

1345 *Grønborg, Mona Elisa*, f. Hansen, bogholder, f. Rødby 13. 4. 30 (F: statshusmand Jørgen F. H. og Gertrud A. Jensen); g. Sdb. 27. 9. 57 m. maskinmester Poul Grønborg, f. Ålborg 6. 10. 24. Bogholderiudd., revisorudd. Ans. Brdr. Eegholm, Sdb. 47, C. Jespersen, Sdb. 50-57, bogholder Andresen & Co., Sdb. 63, Nico Sko, Fredericia 68.

Højtoften 16, 6400 Sønderborg.

1346 *Jensen, Erik Heine*, bogholder, f. Kbh. 22. 12. 30 (F: overlæ. Jørgen H. J.

og Marie C. J.); g. Kbh. 22. 12. 59 m. Anne Simonsen, f. Kbh. 29. 6. 33. Hand- delssk.eks., statskontr. pr. i engelsk. Kontorelev Gr. Andelsslagteri 47, Handelshøjsk., Kbh. 51, ass. Eksport-Svineslagteriernes Salgsfor., Kbh. 54, bogholder sst. 62. — Kasserer i Amager Fotoklub.

Bremensgade 48, st. th., 2300 København S.

1347 *Jørgensen, Else M.*, f. 18. 3. 30.

1348 *Klein, Hans Christian*, el-installatør, f. Gud. 16. 12. 30 (F: mekaniker Hans K. og Anne E. M. K.); g. Egen 63 m. tekn. tegner Birgit Christiansen, f. Nb. 2. 9. 42. Installatøreks. Håndværkersk., Sdb. 60. Vestergade 7, 6461 Guderup.

1349 *Lorenzen, Thorvald*, direktør, f. Rin. 22. 10. 30 (F: skomagermester Hans H. L. og håndkøbsudsalgsbestyrer Meta M. Hansen); g. Skærbæk 25. 12. 53 m. Ingerid A. Møller, f. Skærbæk 6. 12. 27. Slagteriudd., studieophold England og Vesttyskland. Elev Skærbæk Eksportslagteri 48, ass. Skjern Svineslagteri 51, ass. Gr. Andelsslagteri 63, disponent sst. 56, driftsleder Sønderjydsk Fedevare, Had. 66, dir. Randers Svineslagteri 67, dir. Padborg Frysehus 69.

Østergade 9, 6330 Padborg.

1350 *Lyck, Karen Esther*, f. Sandager, f. Snøgbæk 2. 1. 31 (F: gdr. Christian A. C. S. og Margrethe Nissen); g. V.-Sot. 51 m. gdr. Niels Peter Lyck, f. Vibøge 1. 12. 27. — Sognerådsmedlem.

Vibøge, 6474 Skovby Als.

1351 *Pedersen, Kaj*, f. 27. 11. 30.

1352 *Quitza, Bent*. Afgået ved døden.

1353 *Sandkamm, Hans Otto*, laboratorieingeniør, f. Egen 3. 1. 31 (F: læ. Hans T. S. og Gertrud Krämer); g. Hersom 6. 8. 56 m. Lisbeth Fjeldsted, f. Hersom 6. 8. 31. Udlært maskinarbejder Danfoss 52, ing. Odense Teknikum 55. Planlægningschef Dronningborg Maskinfabr. 59, laboratorieing. Ålborg Teknikum 69.

Plantagevej 4, 9230 Svenstrup J.

1354 *Skov, Jørgen*, f. 26. 8. 30.

1355 \**Thiessen, Kurt*, ingeniør, f. 8. 11. 30.  
I. P. Hartmanns Vej 15, 7000 Fredericia.

1356 \**Thomsen, Claus J.*, revisor, f. 3.  
5. 30.  
Kørupvænget 33, 5000 Odense.

#### s 48

1357 \**Bagge, Egon*, 1. reservelæge, f. 27.  
6. 28.  
Østerbrogade 51<sup>3</sup>, 2100 København Ø.

1358 *Christensen, Christian*, adjunkt, f.  
Tandslet 10. 1. 29 (F: landm. Hans J. C.  
og Marie Detlefsen); g. Tandslet 56 m. læ.  
Kirsten Pihl, f. Kbh. 1. 11. 34. Læ.eks. Blå-  
gård 52, c. ma. 65. Kommunalæ. Kbh.  
52-65, adj. Statens og Hovedstadskommun-  
ernes Kursus 65.  
Rismosevej 9, 2400 København NV.

1359 *Fanger, Katha Marie*, f. Nør, hus-  
moder, f. Sdb. 15. 11. 29 (F: gdr. Hans J.  
N. og Anna Kornbeck); g. 18. 11. 50 m.  
civiling. Knud O. Fanger, f. Årh. 11. 9. 27.  
Elmsager 72, 8200 Århus N.

1360 *Gebel, Poul Erik*, overlæge, f. Gr.  
10. 1. 28 (F: ejendomsmægler Lorenz G.  
og Nathalie Conrad); g. Årh. 54 m. syge-  
plejerske Linda J. Weisberg, f. Argentina  
28. 12. 27. C. me. Årh. Univ. 57. Vikar-  
riater Årh., Åb. og Middelfart, turnuskand.  
Landshosp., Sdb., 2. og 1. reservelæge sst.,  
underlækare Östhammars Lasarett, Sverige  
63, prakt. læge Klipleve 67, vik. överlækare  
Östhammars Lasarett 68, bitr. överlækare  
med afd. Lasarettet i Visby 68, infektions-  
klinikken sst. 68. Militærlæge v. 7. Feltam-  
bulance. — Styresmann Östhammars La-  
sarett 67-68.  
Vallgravsgatan 1 A, 62100 Visby, S Sve-  
rige.

1361 *Groving, Anne Katrine Margrethe*,  
f. Bennesden, overlærer, f. Aug. 12. 12. 28.  
Læ.eks. 51. Ans. Kbh.'s kommune, v. Sdb.  
Skolevæsen 62.  
Ringgade 52, 6400 Sønderborg.

1362 *Jensen, Hans Peter*, skoleinspektør,  
f. Nb. 1. 10. 29 (F: slagtermester Johann  
J. J. og Gunder Iversen); g. Nørre Jern-  
løse 2. 6. 56 m. kontorass Lise Jensen, f.  
Nørre Jernløse 13. 10. 32. Korrespondent-  
eks., disponenteks., faglæ.eks. Ans. St. Pe-  
tri Skole 58, insp. sst. 68.  
Svanens Kvarter 17 C, 2620 Albertslund.

1363 *Jepsen, Ingeborg*, f. Schütt, f. 17.  
6. 28.

1364 *Jepsen, Karen*, f. Clausager-Madsen,  
f. Voer 19. 5. 29 (F: læge Axel P. C.-M. og  
Maria W. Andresen); g. Kbh. 19. 5. 56 m.  
adv. Harald N. Jepsen, f. Tø. 26. 12. 28.  
Sankt Jørgens Vej 49, 5700 Svendborg.

1365 *Kock, Jens Christensen*, bibliotekar,  
f. Elholm 17. 5. 30 (F: gdr. Jørgen K. og  
Marie Brock). Statens Bibliotekssk. 52.  
Bibliotekar Ålborg 54, Sdb. 55.  
Perlegade 42<sup>1</sup>, 6400 Sønderborg.

1366 *Kremer, Maria*, f. Winther, cand.  
mag., f. Tø. 25. 7. 29 (F: kriminaloverbe-  
tjent Christian A. W. og Mathilde Harste);  
g. Krefeld, Tyskland 60 m. docent Richard  
Kremer, f. Gelsenkirchen 26. 11. 27. C. ma.  
57. Ans. Katolsk Centralskole Kbh. 57,  
Hildegardis Gymnasiet Duisburg 60, Fren-  
chener Gymnasiet Köln 65-68.  
Memelstrasse 8, 55 Trier, D Vesttyskland.

1367 *Lund, Ejnar*, overlærer, f. Ø.-Sot.  
1. 5. 28 (F: gdr. Oskar L. og Christine M.  
Jensen); g. Oksbøl 26. 12. 53 m. overlæ.  
Grethe Larsen, f. Kbh. 28. 10. 29. Læ.eks.  
Tø. 53. — Medl. af byrådet.  
Antonivej 7, 4720 Præstø.

1368 *Lützenkirchen, Hanna Luise Erika*,  
sekretær, f. Kiel 26. 1. 30 (F: studienrat  
Franz L. og Erika Frost). Korrespondent-  
kursus, bogholderikursus. Ans. Lignings-  
direktoratet 48, korrespondent i agentur-  
firmaet Kemidroga A/S 50, sekr. sst.  
Gåseholmvej 92, 2730 Herlev.

1369 *Madsen, Birgit Høgh*, f. Hansen,  
tandlæge, f. Sdb. 11. 4. 29 (F: maskinchef  
Jens V. H. og fotograf Helga Petersen);



g. Nødebo 29. 1. 54 m. universitetslektor  
Tage G. Madsen, f. Holbæk 2. 4. 27.  
Rebæk Søpark 25, 2650 Hvidovre.

1370 *Nielsen, Ruth*, f. Petersen, læge, f.  
Bov 15. 8. 29 (F: dir. Hans P. P. og Sofie  
Schmidt); g. Nybøl 25. 6. 60 m. læge Mor-  
ten H. Nielsen, f. Skive 8. 1. 31. C. me.  
Turnus U.S.A. 58-59, dermatologisk og  
medicinsk afd. i Kbh. 60, neisseriaafd.  
Statens Seruminst. 62, udd.stilling i der-  
mato-venerologisk speciale 69. — Litt.  
virks.: Tidsskriftartikler.  
Vagtelvej 68, 2000 København F.

1371 *Steensgård, Helga*, f. Knudsen, stats-  
prøvet musikpædagog, f. Roskilde 6. 10. 29  
(F: lkt. Aage K. og Estrid Hansen); g.  
Kbh. 10. 4. 54 m. solofløjtenist Esben  
Steensgård, f. Kbh. 15. 8. 30. Forpr. i  
musik v. Kbh. Univ., musikpædagogisk  
eks. klaver 55, sang 69. Undervisnings-  
arbejde v. Sct. Annæ Gymn., Lindevangs-  
skolen Kbh., Nordjysk Musikkonservatori-  
um, medvirket v. koncerter i Nordjyl-  
land.  
Stationsvej, Storvorde, 9270 Klarup.

1372 *Völkner-Küseler, Marie Betty*, f. Kü-  
seler, læge, f. Bojskov 5. 1. 29 (F: gdr.  
Eduard K. og Christine Johnsen); g. Sdb.  
marts 59 m. læge Kurt-Georg Völkner, f.  
Königsberg 13. 8. 27. C. me. Kbh. 55. Tur-  
nus Odense, Fredericia, kandidat og 2.  
reservelæge Tø. til 58, derefter bosat Ham-  
burg, egen praksis 69.  
Hamburg 34, Pagenfelderstrasse 9, D Vest-  
tyskland.

1373 *Warncke, Joachim*, overlærer, f. Ny-  
købing M. 5. 12. 28 (F: sgpr. Carl W. og  
Noomi K. Kjeldsen); g. Ull. 7. 4. 51 m.  
kontorass. Esther Paulsen, f. Adsbøl 19.  
10. 31. Læ.eks. 50. Leder af hjælpesk.  
Langelinie 3, 6520 Toftlund.

#### m 48

1374 *Beck, Peter Carstensen*, musikpæda-  
gog, f. Tø. 13. 3. 29 (F: turistchef Hans B.  
og Christel Carstensen); g. Dybe 9. 4. 66  
m. skuespillerinde Lho Jansberg, f. Hor-  
sens 6. 8. 38. Musikpædagogisk eks. Det  
Jydske Musikkonservatorium 68.  
Askøvænget 4, 8220 Brabrand.

1375 *Behnke, Olav*, afdelingsleder, f. Gr.  
3. 5. 29 (F: bankdir. Theodor H. A. B. og  
Johanne Schönwandt); g. Hellerup 13. 9.  
52 m. læge Lis R. Jensen, f. Hellerup 24.  
2. 32. C. me. 55. Forsk. hospitalsans. 55-60,  
vidensk. ass. Anatomisk afd. Kbh.'s Tand-  
lægehøjs. 60, lkt. sst. 62, afd.leder sst. 66,  
afd.leder og lkt. v. Kbh. Univ.'s Medicinsk  
Anatomiske Institut 68. — Medl. af best. i  
to nordiske for. — Litt. virks.: Faglitt.  
publikationer.  
Frederikkevej 19, 2900 Hellerup.

1376 *\*Byriël, Ivar*, ingeniør, f. 19. 9. 29.  
Kobbelvænget 46, 2700 Brønshøj.

1377 *Christensen, Torben Wilstrup*, stats-  
autoriseret revisor, f. Odense 16. 3. 30 (F:  
statsaut. revisor Holger J. C. og Ingeborg  
Wilstrup); g. Sdb. 18. 12. 65 m. Christa  
H. Matzen, f. Sdb. 23. 4. 34. Statsaut.  
revisor 61.  
Skovlod 3, Høruphav, 6472 Kirke-Hørup.

1378 *Christensen, Vagn*. Afgået ved dø-  
den.

1379 *Clausen, Arne*, provisor, f. Søborg  
20. 12. 28 (F: apoteker Niels J. O. C. og  
Poula L. A. Christensen); g. Brande 10. 12.  
55 m. defektrice Lillian Marcuslund, f.  
Fredericia 8. 9. 35. Exam. pharm. 53, ans.  
Vamdrup apotek og Brande apotek 53-57,  
c. ph. 60. Provisor Brønshøj apotek.  
Langkær Vænge 4, 3500 Værløse.

1380 *Duekilde, Anne*, f. Hansson, ord-  
bogsredaktør, f. Ulk. 15. 12. 29 (F: køb-  
mand Otto H. og Ingeborg Danielsen); g.  
Sdb. 4. 8. 58 m. aman. Vagn Duekilde, f.  
Kbh. 15. 2. 28. C. ma. 56. Medarb. v. Den  
danske Ordbog, supplementssamlingen 56.  
Oberst Kocks Allé 12, 2770 Kastrup.

1381 *Faber, Harald*, f. Gr. 24. 11. 29 (F:  
overretssagfører Anton F. og Ellen G.  
Christiansen); g. Gladsaxe 20. 12. 69 m.  
laborant Lene Clausen, f. Nyborg 22. 12.  
39. HA 52, HD 56.  
Ved Bellahøj 5, 5.A, 2700 Brønshøj.

1382 *Grossert, Niels Axel*, universitets-  
lektor, f. Nb. 18. 2. 29 (F: kul-, koks- og

kolonialhandler Robert M. E. G. og Anna E. Hansen). M. art. 64.  
Ryvangs Allé 18<sup>2</sup>, 2100 København Ø.

1383 *Haase, Christa Hansen*, f. Schmidt, husmoder, f. Oksbøl 13. 9. 29 (F: gdr. Hans C. S. og Botilla E. Toft); g. Oksbøl 29. 6. 65 m. oberstudienrat Ernst Haase, f. Nordenburg, Ostpreussen 26. 12. 14. C.ma. Kbh. 55. Timel. Sdb. Statsk. 57, den tyske realsk. i Tinglev 58, det tyske gymnasium i Åb. 59, studienassessorin sst. 60, Studienrätin sst. 63-65.  
23 Kiel, Feldstrasse 80, D Vesttyskland.

1384 *Høybye, Sonja*, f. Petersen, f. Sdb. 14. 4. 29 (F: Klejnsmedemester Hans W. P. og Anna Thomsen); g. m. godsforvalter Mogens Høybye, f. Frb. 2. 12. 30. Korrespondenteks. Handelshøjsk., Kbh. Rosenfeldt, 4760 Vordingborg.

1385 *Iversen, Hans*, underdirektør, f. Avn. 6. 9. 29 (F: gdr. Asmus I. og Kjestine Nissen); g. Casablanca 21. 3. 59 m. læ. Inge Grunnet, f. Engesvang 10. 2. 28. C. polyt. 53. Ans. SIHAM, Casablanca 55, Årh. Oliefabrik 61, SIHAM, Casablanca 63, underdir. sst. 68.  
Rue d'Ifrane, Mohammedia, Marokko.

1386 *Jensen, Johannes Tejlgård*, civilingeniør, f. Højer 13. 11. 29 (F: overlæ. Olav J. J. og Dagmar Sunesen); g. 6. 4. 68 m. designer Chitra Rajagopalan, f. Poona, Indien 24. 3. 44. C. polyt. Studieophold Bruxelles 59, Imperial College 66-67. Ansat Danmarks tekn. Højsk. 61, lkt. i aeroplanlære 70.  
Norasvej 11, 2920 Charlottenlund.

1387 *Jordt, Karin Anna*, seminarieadjunkt, f. Sdb. 30. 3. 29 (F: lods Peter J. og Magda E. Jensen). Læ.eks. Had. 50, statsprøvet musikpædagog Musikkonserveriet Årh. 60, studieophold Wien 61-62. Læ. Årh. komm. skolevæsen 51, seminarieadj. Ålborg Seminarium 63.  
Hans Egedes Vej 16, 9000 Ålborg.

1388 *Jørgensen, Jytte*, f. Olesen, døvelærer, f. Fl. 29. 8. 28 (F: viceinsp. Ejnar O. og Ada G. M. Løhr). Læ.eks., døvelær.

eks., talepædagogeks. — Lærerrådsform.  
Christiansberg 19, 7000 Fredericia.

1389 *Jørgensen, Knud Valdemar*, overlærer, f. Not. 6. 12. 28 (F: snedkermester K. Emanuel J. og Anne M. Møller); g. Skovshoved 20. 6. 64 m. faglæ. Elisabeth L. Eriksen, f. Kbh. 1. 3. 39. Læ.eks. Had. 50. Læ. Viborg 51, Lyngby-Tårnbæk. 53. Stengårdsvænge 123, 2800 Lyngby.

1390 *Langberg, Elinor*, f. Jensen-Whitt, husmoder, f. Sdb. 25. 10. 29 (F: dir. Charles V. J.-W. og Anna H. Kock); g. Glostrup 53 m. major Carl R. Langberg, f. Ørting 11. 11. 25. Korrespondenteks. Brahmssvej 1, 7400 Herning.

1391 *Moldt, Peter Christensen*, entreprenør, f. Sebbelev 17. 9. 29 (F: entreprenør Peter C. M. og Hermine Lass); g. Kbh. 19. 7. 59 m. sygeplejerske Inger B. Jensen, f. Sinding 17. 10. 34. C. polyt. 54. Salgsing. 56, entreprenør 60.  
Dybbølbjerg 24, 6400 Sønderborg.

1392 \**Strømning, Birthe*, f. Damgaard, f. 8. 6. 29.  
Skovmøllevej, Nørre Vilstrup, 7100 Vejle.

1393 *Thode, Edith Dorothea*, civilingeniør, f. Sdb. 27. 7. 29 (F: postbudform. Carl T. T. og Frieda M. L. C. Drechsler). C. polyt. 53. Ans. A/S Margarine Compagniet 53, F.D.B.'s centrallaboratorium, Albertslund 60.  
Højbovænge 59, 3500 Værløse.

1394 *Zimmermann-Nielsen, Carl*, f. Nielsen, 1. reservelæge, f. Gr. 14. 1. 29 (F: kornhandler Laurids N. og Olga C. Zimmermann); g. Sdb. 58 m. korrespondent Annelise Matzen, f. Sdb. 28. 12. 30. C. me. Årh. 56, hospitalsudd. 56-60. Ans. Årh. Univ.'s biokemiske institut 60, fortsat hosp.udd. 66, dr. med. Årh. 66. — Litt. virks.: Studier over absorptionen af proteinstoffet fra tyndtarmen hos katte, 66 (disputats), tidsskriftartikler.  
Arnkilgade 36, 6400 Sønderborg.

#### ra 48

1395 *Andersen, Egon Bill*, kørelærer, f. Åb. 17. 8. 30 (F: kørelæ. Anders M. A.

og Sophie M. Bill); g. Rise 15. 7. 56 m. bogholder Nelly B. Asmussen, f. Åb. 23. 5. 36. Kørelæ.eks., samarittereks., eks. som instruktør i førstehjælp. — Kasserer i For. af Håndværkere og Næringsdrivende i Løjt sogn. Stollig, 6200 Åbenrå.

1396 *Blæbr, Helge Erik Fischer*, direktør, f. Had. 23. 4. 31 (F: dommer Albert P. M. N. B. og Elisabeth Fischer); g. Sdb. 16. 7. 55 m. gymnastikpædagog Inger Esbensen, f. Sdb. 21. 12. 31. Elektromekaniker 52, elektroing. Årh. Teknikum 55. F. L. Smidth & Co., Kbh. 55, salgsg. V. H. Langebæk & Søn, Kbh. 57, afd.leder sst. 62, salgsg. A/S F. J. Hinné & Co., Søborg 66, prokurist sst. 68, dir. 69. Havrevænget 11, 3450 Allerød.

1397 *Christensen, Hans Christian*, direktør, f. V.-Sot. 15. 11. 31 (F: købm. Chr. C. og Chr. D. Christensen); g. 26. 2. 55 m. Charlotte C., f. Sdb. 23. 12. 30. Handelsmedhjælpereks. Ans. Hans Hansen & Co., Sdb., Rix, Horsens, Chr. Petersen, Tø. Solvang 12, 6400 Sønderborg.

1398 *Dreier, Ingrid Cathrine*, f. Clausen, kontorassistent, f. Tandslet 13. 8. 31 (F: gdr. Johannes C. og Cecilie M. Petersen); g. 10. 4. 54 m. brugsforeningsuddeler Christian Dreier, f. Not. 14. 3. 24, d. 9. 11. 61. Udd. som ekspeditrice. Stenbjergparken 3 A<sup>1</sup>, Ulkebøl, 6400 Sønderborg.

1399 \**Finmann, Hans*, skotøjshandler, f. 26. 9. 30. Ridepladsen 1, 6430 Nordborg.

1400 \**Hansen, Christen*, kontorassistent, f. 10. 12. 31. Alsgade 77, 6400 Sønderborg.

1401 \**Henriksen, Grete*, laboratorieassistent, f. 9. 7. 31. Ullevålsalleen 5, Oslo 8, N Norge.

1402 \**Hjelmholm, Arne*, bankfuldmægtig, f. 16. 5. 30. Midtkobbøl 30, 6400 Sønderborg.

1403 *Jacobsen, Johan Christian*, kriminalbetjent, f. Sdb. 6. 9. 30 (F: forbundsform. Christian J. og Anna E. Johannsen); g. Sdb. 30. 7. 55 m. Toni E. Olsen, f. Kbh. 4. 2. 33. Ans. v. politiet 56. Ringgade 270, 6400 Sønderborg.

1404 *Jørgensen, Gunnar Peter*, politibetjent, f. Ket. 6. 12. 31 (F: skoleleder Christen J. og Ane H. J. Fangel); g. 17. 4. 57 m. korrespondent Erna M. Koschmieder, f. Br. 17. 4. 35. Korn og foderstofudd., politisk. — Medl. af best. f. Gr. Politifor. Degnevænget, 6490 Nybøl.

1405 *Koefoed-Nielsen, Karin Ohrt*, f. Tychsen, husmoder, f. Br. 18. 8. 31 (F: købm. Christian T. og Margaretha Ohrt); g. Br. 2. 6. 56 m. radioforhandler Stig Koefoed-Nielsen, f. Gram 29. 11. 32. Uddannet som ekspeditrice. Gammel Åbenråvej 39, 6400 Sønderborg.

1406 *Laursen, Gorm*, ingeniør, f. Sdb. 4. 5. 31 (F: lagerforvalter Clement P. L. og Anne M. Jessen); g. Sdb. 20. 6. 59 m. sekr. Kirsten O. Tychsen, f. Br. 9. 8. 28. Urma-ger, optiker, ing. Sdb. Teknikum 70. Ryttervænget 32 B, 6400 Sønderborg.

1407 *Markussen, Marie*, f. Hansen, kommuneassistent, f. Stenholt 21. 9. 31. Sparekasseass. 51, kommuneass., Sdb. 70. Ulkebølsten 20, 6400 Sønderborg.

1408 *Møller, Knud*, kommunesekretær, f. Hørup 1. 9. 31 (F: liniemester Egon A. M. og Constance C. C. Hansen); g. Årh. 30. 4. 55 m. sygeplejerske Anne M. Jensen, f. Årh. 14. 5. 29. Elev på kæmnerkontoret i Aug. 48-52, handelsmedhjælpereks., dansk kommunalkursus. Kommuneass. Br. kommune 54, overass sst. 58, fuldm. sst. 62, kommunesekr. sst. 65. — Næstform. Br. Fjernvarmeselsk., gildeskansler Sct. Georgsgildet i Gr., medl. af best. f. Br. sygekasse. I. P. Nielsens Vej 7, 6310 Broager.

1409 *Nielsen, Knud Erich Hansen*, eksportchef, f. Kbh. 1. 8. 31 (F: regnskabschef Helge N. og Louise Hansen); g. Åb. 53 m. Merete H. Madsen, f. Skedebjerg 7. 4. 28. Højere Handelseks. Volontør Eglund 52,

korrespondent Danfoss 53, eksportchef Bjerringbro Maskinfabr. 57, eksportchef Sæby Jernstøberi & Maskinfabr. A/S 61. — Divisionschef Det Danske Spejderkorps Vendelbo Division.  
Hans Aabels Vej 4, 9300 Sæby.

1410 *Petersen, Werner*, indkøbschef, f. 14. 6. 31, g. Køge 2. 4. 69 m. ekspeditrice Anni P., f. Køge 3. 10. 40. Trafikelev og medhjælper DSB 48-51, ans. Ørum-Hansens Maskinfabr., Køge 53. — Form f. Køge Badminton Klub.  
Krageskovbakken, 6400 Køge.

1411 *Pørksen, Anna Elisabeth*, f. Petersen, fysioterapeut, f. Smøl 29. 9. 31 (F: maskinfabrikant Frederik P. og Cathrine T. Rasmussen); g. Br. 18. 3. 60 m. gdr. Broder Pørksen, f. Mjolden 11. 4. 25. Fysioterapeut 54. Ans. O. A. B. S., Åkirkeby Sygehus, Landshosp., Sdb., Gigtsanatoriet, Gr., Tø. Sygehus. Egen fysiurgisk klinik i Højer 70.  
Siltoft, 6280 Højer.

1412 \**Rohde, Svend Aage*, overstyrmand, f. 11. 6. 31.  
Møllebakken 17, 6310 Broager.

1413 *Schack, Preben*, se nr. 1571.

1414 *Toft, Else*, f. Struckmann, husmoder, f. Sdb. 25. 3. 31, g. Br. 53 m. gdr. Frede Toft, f. Dynt 4. 4. 30. Defektrice 51. Ferievikar Landshospitalets medicindepot.  
Dynt, 6310 Broager.

1415 *Tomzak, Johannes*, forretningsfører, f. Sjellerup 31. 3. 31 (F: folkepensionist Adolf T. og Cathrine M. Møller); g. Egen 2. 5. 53 m. Wilhelmine Jensen, f. Tovrup 27. 3. 33. Udlært i korn- og foderstofbranchen, handelsmedhjælpereks., statskontr. prøve i bogføring. Prokurist A/S H. Lyck & Co., Avnbøl 56, dir. A/S Ibsen & Sønner, Nørre Åby 64, dir. Løjt Mølle A/S 67. — I forældrerådet og kasserer f. Løjt Kirkeby spejdetrop.  
Nørregade, 6221 Løjt Kirkeby.

1416 *Willesen, Andreas*, toldkontrollør, f. Høruphav 26. 6. 31 (F: gdr. Andreas W.

og Margrethe Prinds); g. Marstal 24. 7. 55 m. Lis Rasmussen, f. Ålborg 17. 1. 33. Toldvæsenets fageksaminer. Tollelev Tø. 48, toldass. Svendborg, overtoldass. Odense 62, toldkontrollør sst. 69.  
Lembekesvej 7, 5000 Odense.

#### rb 48

1417 *Bang, Hans Henrik Christian*, se nr. 1542.

1418 \**Clausen, Helge*, repræsentant, f. 28. 9. 30.  
Tværbommen 33, 2820 Gentofte.

1419 *Esbensen, Cecilie Christine*, f. Jacobsen, husmoder, f. Sdb. 12. 8. 31 (F: snedkermester Jacob J. og Christiane M. C. Petersen); g. Ulk. 7. 4. 55 m. ing. Christian Esbensen, f. Skovhuse 13. 2. 31. Bankass.-udd. Elev Handelsbanken, Sdb., ass. sst., Handelsbanken, Odense, 54-56.  
Ulkebølsten 5 A, 6400 Sønderborg.

1420 *Fogd, Hans Peter Hansen*, overlærer, f. Kegnæs 14. 5. 31 (F: handelsmand Niels H. F. og Cathrine Jørgensen); g. Vemb 57 m. Ruth S. Pedersen, f. Årh. 19. 4. 33. Læ.eks. — Form. f. Grænsefor., Esbjerg afd.  
Solsikkevej 7, 6700 Esbjerg.

1421 *Hinrichsen, Rolf*, se nr. 1543.

1422 *Jensen, Knud Tejlgård*, lærer, f. Højer 18. 2. 32 (F: overlæ. Olav J. J. og Dagmar Sunesen); g. Vejrup 56 m. læ. Annelise H. Nielsen, f. Vejrup 11. 9. 34. Læ.eks.  
Bakkensbro Skole, 6384 Avnbøl.

1423 *Jensen, Mary*, f. Postborg, husmoder, f. Ege. 2. 11. 31 (F: vagtmester Johannes T. P. og Christine F. Kronika); g. Ege. 20. 11. 54 m. overlæ. Jens B. Jensen, f. Vrejlev 14. 6. 28. Toldkontoristudd.  
Ved Skellet 26, 6400 Sønderborg.

1424 *Jubl, Preben*, maskinarbejder, f. Sdb. 8. 6. 32 (F: apoteker Johannes P. J. og Marie Petersen). Ans. JF-fabrikken.  
Dybbølstenvej 24, 6400 Sønderborg.

1425 *Krag, Torben*, se nr. 1561.

1426 *Lorensen, Thorvald*, f. 22. 10. 30.

1427 *Lüders, Vera Bech*, f. Hansen, sygeplejerske, f. Tø. 14. 12. 30 (F: togfører Hans A. H. og Ingeborg C. Jespersen). Sygeplejerske 51, suppl. udd. i psykiatri Rigshospitalet. Sygepl. Sdb., Detroit, Bispebjerg Hosp., hos praktiserende læge i Rødovre.  
Parkbo 2, 2500 København Valby.

1428 *Mehliskov, Jørgen*, ingeniør, f. Kbh. 26. 11. 30 (F: maskinbygger Asmus M. og Kirsten M. Christensen); g. Jels 11. 9. 55 m. overass. Elna Theede, f. Jels 12. 8. 31. Radiomekaniker, ing. Årh. Elektroteknikum. Ing. v. P. & T.  
Rødtjørnevej 13 C, 2720 Vanløse.

1429 *Møller, Kirsten Andersen*, f. Skjold, korrekturlæser, f. Br. 14. 3. 31 (F: kommuneskr. Christian S. og Christiane Andersen). Korrekturlæser Horsens Folkeblad 63.  
Hybenvej 17<sup>3</sup>, 8700 Horsens.

1430 \**Rasmussen, Helene*, f. 16. 9. 31.  
Wildersgade 52, 1408 København K.

1431 *Samuelsen, Gunner*, se nr. 1570.

1432 *Schmidt, Anne Marie*, f. Clausen, husmoder, f. Skelde 21. 12. 31 (F: gdr. Jens P. C. og Christine T. Rasmussen); g. Br. 19. 3. 55 m. gdr. Holger N. Schmidt, f. Hoptrup 12. 10. 30. Silkeborg Husholdningsssk. — Kasserer i Genner Husholdningsfor.  
Skelkær, 6170 Hoptrup.

1433 *Whitt, Else*, f. Frederiksen, husmoder, f. Kbh. 5. 2. 32 (F: amtsligningsinsp. Christian A. F. og Ingrid Gade); g. Sdb. 54 m. major Kai Whitt, f. Sdb. 6. 10. 31. Laborant. Ans. Mælkelaboratoriet, Sdb. 48, De forenede Papirfabrikkers Central-lab. 51, forsøgs-lab. Foss Electric, Hillerød 59-61.  
Mågevej 13, 6500 Vojens.

1434 *Whitt, Kai Charles*, major, f. Sdb. 6. 10. 31 (F: dir. Charles W. og Anna H. Kock); g. Sdb. 54 m. Else Frederiksen, f. Kbh. 5. 2. 32. Gr. Slagteri 48, flyvevåbnet 52.  
Mågevej 13, 6500 Vojens.

1435 *Windfeld, Per*, udviklingsingeniør, f. Kbh. 21. 6. 31 (F: overkirurg Peter M. W. og Marenjohanne Hoffmann); g. Løvel 59 m. kontorass. Else Jacobsen, f. Viborg 19. 3. 41. Elektromekaniker Brdr. Eegholm, Sdb., elektroing. Kbh.'s Teknikum.  
Toftekærsvvej 152, 2860 Søborg.

1436 *Østergaard, Karin*, f. Møller, kunstmaler, f. Sdb. 4. 6. 31 (F: grosserer Traugott M. og Eva Bock); g. Sdb. 18. 2. 56 m. ing. Svend A. Østergaard, f. Fårhus 2. 2. 31. Kunsthåndværkersk., Kbh., Academiet Julian Grande Chaumière, Paris 53-54, Chicago Art Institute 54-55, San Francisco Art School 55, udstillinger San José 64-69. 4933, Belestos Drive San José, 95124 California, U.S.A.

#### s 49

1437 *Bach, Signe*, f. Lorenzen, overlærer, f. Bov 26. 3. 29 (F: overlæge Hans L. og Amalie Lund); g. Bov 20. 2. 55 m. læ. Jens Bach, f. Bendstrup 20. 9. 32. Filosofikum Årh. Univ., læ.eks. Årh., forsk. kurser. Læ. Esbjerg private realsk. 54, Hav. sk. 57, Aug. sk. 66, overlæ. sst. 68.  
Bøgevej 3, 6440 Augustenborg.

1438 *Broholm, Inger*, f. Rønlund, husmoder, f. Købelev 7. 8. 26 (F: læge Harald R. og Alma Fraugde); g. Middelfart 57 m. ing. Hans P. Broholm, f. Fredericia 26. 1. 23.  
Blokhaven 5<sup>2</sup>, 2740 Skovlunde.

1439 *Fich, Inger Marie*, f. Carlsen, husmoder, f. Sdb. 4. 2. 31 (F: malermester Niels J. C. og Marie E. Rohde); g. Sdb. 16. 7. 55 m. arkitekt Knud Fich, f. Kbh. 28. 12. 29. Korrespondenteks. Handelshøjsk., Kbh.  
Valmuevej 57, 7500 Holstebro.



1440 *Gudmand-Høyer, Annemarie*, f. Hel-  
mich, husmoder, f. Sdb. 11. 6. 29 (F: ing.  
Paul S. H. og Otti A. L. Rössler); g.  
Tårnby 24. 3. 56 m. sgpr. Torben Gud-  
mand-Høyer, f. Kbh. 28. 3. 27.  
Præstegården, Kaalundsvej, 3520 Farum.

1441 *Harste, Sigrid Gerta*, f. Ruge, ord-  
blindepædagog, f. Sdb. 27. 10. 30 (F: læge  
Ludwig F. R. og Margaretha M. L. Lohse);  
g. Sdb. 31. 5. 52 m. laboratoriechef Ernst  
A. Harste, f. Tø. 26. 4. 27. Afgangseks.  
Ordblindelinstitut Hellerup 64. Ord-  
blindepædagog v. Forsvarets civilunder-  
visning.  
Gylfesvej 3, 8800 Viborg.

1442 *Hellesøe, Christian*, afdelingschef, f.  
Jels 25. 6. 30 (F: købmand Johan H. og  
Kjesticke Jørgensen). Filosofikum.  
Rørløkken 39, 2730 Herlev.

1443 *Jørgensen, Hertha Elisabeth Hella  
Kieldrup*, lærer, f. Sdb. 8. 12. 30 (F: sgpr.  
Carl M. J. og Hella L. J. Holzdeppe).  
Læ.eks. Zahle, kurser på Lærerrhøjsk. Del-  
taget i økumeniske arbejdslejre, deltaget i  
oprettelse af børnehøjskole og skole i bjerg-  
landsby på Sicilien 65-66 (World Coun-  
cil of Churches). — Medl. af det økume-  
niske ungdomsråd og det mellemkirkelige  
råd.  
Solnavej 37, 2. mf., 2860 Søborg.

1444 *Kolstrup, Tove*, f. Nygaard, direk-  
tionssekretær, f. Sdb. 23. 3. 31 (F: amts-  
skolepsykolog Anker H. N. og Sofie Jen-  
sen); g. 18. 6. 66 m. dir. Jørgen Kolstrup,  
f. Gentofte 25. 9. 30. Korrespondenteks.  
Handelshøjsk. Kbh. Forsk. korrespondent-  
og sekr. stillinger, bl. a. i Kbh. og Schweiz,  
studieophold Sorbonne, direktionsekr. Det  
store Nordiske Telegrafelskab Kbh. 64.  
Elmekrogen 5, 2890 Hareskov.

1445 *Petersen, Anna*, f. Berthelsen, over-  
lærer, f. Lysabild 7. 3. 29 (F: gdr. Peter B.  
og Anna Jørgensen); g. Odense 26. 4. 56  
m. tekniker Kaj O. Petersen, f. Kappen-  
drup 17. 1. 29. Læ.eks. Had. 52, årskursus  
(tysk) 58.  
Langesøvej 16, 5000 Odense.

1446 *Poulsen, Marie Aagesen*, f. Aagesen,  
direktionssekretær, f. Sandbjerg 3. 7. 28  
(F: gdr. Christen Aa. og Guntha C. Lei);  
g. V.-Sot. 22. 1. 65 m. afdelingschef Oluf  
E. Poulsen, f. Årh. 9. 8. 20. Korrespon-  
denteks. Handelshøjsk. Kbh. 51. Sekr.  
Had. 51, Danfoss 52, husmoder 65, direk-  
tionssekr. A/S Jul. A. Jørgensen, Årh. 67.  
— Medl. af best. f. Mads Clausens Fond  
60-65.  
Steinmannsgade 3, 8000 Århus C.

1447 *Robleder, Peter Adolf Stricker*, over-  
bibliotekar, f. Mårup 5. 9. 30 (F: provst  
Harald R. og Marie E. Stricker); g. Or-  
drup 19. 5. 58 m. børnebibliotekar Hanne  
Abrahamsen, f. Frb. 15. 3. 34. Bibliotekar-  
eks. Danmarks Bibliotekssk. 60. Oplands-  
bibl. Det sønderjydske Landsbibl. Åb. 60,  
bibl.konsulent i Bibliotekstilsynet 66, over-  
bibl. Sdb. Centralbibl. 67.  
Stenbjergparken 2 B, 6400 Sønderborg.

1448 *Rossau, Hans Ulrik*, skoleinspektør,  
f. Sdb. 23. 2. 30 (F: annoncerepr. Hans P.  
R. og Anne K. Brodersen); g. 24. 7. 54 m.  
Sigrid E. T. Petersen, f. Frederikssund 24.  
7. 33. Handelsudd. A/S Det Nordiske  
Kamgarnsspinderi 49-52, sekr. Kbh. 53,  
Læ.eks. Had. 55, faglæ.eks. Læ. Jebjerg  
Præliminærkursus 55, Dalby kommune-  
og realsk. 59, førstelæ. sst. 62, skoleinsp.  
Tungelundsskolen, Thorsøe, 68.  
Tungelundsskolen, 8881 Thorsøe.

1449 *Skjøth, Annelise*, f. Kronika, lærer,  
f. Ege. 6. 12. 30 (F: købmand Christian  
P. K. og Asta M. Kristoffersen); g. Ege.  
20. 2. 54 m. borgmester Johannes Skjøth,  
f. Sdr. Hygum 15. 2. 32. Læ.eks.  
Havlykkevej 25 B, 2730 Herlev.

1450 *Zimmermann-Nielsen, Annelise*, f.  
Matzen, husmoder, f. Sdb. 28. 12. 30 (F:  
guldsmedemester Fritz M. og Frieda Neid-  
hardt); g. Sdb. 3. 4. 58 m. 1. reservelæge  
Carl Zimmermann-Nielsen, f. Gr. 14. 1.  
29. Korrespondent, handelssk.eks. 52. I  
Paris 52-54, direktionssekr. Danfoss 54,  
receptionsekr. Hotel d'Angleterre, Kbh.  
56-57.  
Arnkilgade 36, 6400 Sønderborg.

1451 *Adamsen, Ole Jørn*, tandlæge, f. Struer 11. 4. 29 (F: blikkenslagermester Carl C. A. og Mary H. Berg); g. 7. 3. 53 m. Gerda Lisborg, f. Ålborg 3. 2. 34. C. odont. — Form. f. Holbæk Bridgeklub. Jernbanevej 9, 4300 Holbæk.

1452 \**Bouwbuys, Paul ten*, f. 30. 10. 29. Nassaukade 3, Rotterdam, NL Holland.

1453 *Hedegaard, Svend Aage*, direktør, f. Tåstrup 2. 11. 30 (F: bogholder Poul H. og Kjestine H.); g. Kbh. 26. 3. 60 m. Vibeke Nissen, f. Dalby 17. 10. 36. Handels-eks., afgangseks. Handelshøjskolen Kbh., H.D. afsætningsøkonomi. Erhvervspraktikant Thrige, Odense 49-52, konsulent Berl. Tidn. 53, økonomiske studier Kbh. Univ. 58-59, research executive Dansk Unilever 59, chef f. Unilever markedsanalyse Portugal 60, chef f. produktudvikling Landbr. Afsætningsudv. 64, chef f. Unilever markedsanalyse i Danmark 66, chef f. samme i Finland, Sverige og Danmark 69.

Kastanievej 9, 2960 Rungsted Kyst.

1454 *Jørgensen, Bent Bonnen*, overlærer, f. Br. 1. 11. 29 (F: overlæ. Lars J. J. og Helene C. H. Dall); g. Grene 53 m. sygeplejerske Anne H. Christensen, f. Billund 17. 7. 29. Læ.eks. Blågård 53. Læ. v. forsøgsskolen Emdrupborg 55, v. Dyrholmsskolen, Herlev 61. Vindebyvej 30, 2730 Herlev.

1455 *Knudsen, Karen Margrethe*, f. Moos, exam. pharm., f. Sdb. 11. 4. 31 (F: installerør Hans M. og Margrethe E. Schmidt); g. V.-Sot. 27. 3. 54 m. civiling. Kjeld E. Knudsen, f. Kbh. 2. 8. 24. Exam. pharm. Prebens Vænge 10, 2800 Lyngby.

1456 *Kæstel, Knud*, civilingeniør, f. Kbh. 25. 7. 30 (F: kæmner Georg K. og Anna N. Sørensen); g. Næstved 27. 1. 56 m. fysioterapeut Helga Stryn, f. Næstved 28. 7. 30. C. polyt. 56. Ans. Monberg & Thorsen 58, leder af M. & T.'s maskinfabrik i Jylland 64. Trapholtparken 22, Strandhuse, 6000 Kolding.

1457 *Larsen, Harry*, f. 7. 12. 29.

1458 \**Lausten, Laust*, f. 14. 1. 30. Platanvej 11, 1810 København V.

1459 *Leineweber, Egon*, prokurist, f. Sundsmark 16. 7. 30 (F: frisør Paul L. og Maria Nissen); g. Ulk. 3. 7. 54 m. Bodil Lund, f. Ulk. 26. 5. 32. Ørstedsgade 74, 6400 Sønderborg.

1460 *Lorenzen, Jens Albert Reinhard*, korrespondent, f. Leipzig 21. 6. 30 (F: ing. Thomas L. og Helene Knappe); g. 7. 7. 63 m. sygeplejerske Elin Holm, f. Løgstør 13. 12. 29. Filosofikum, 1. del af jur. embedseks. Ans. i agenturforretning for salg af böhmisk glas og porcelæn. Nordvej 15, 2. tv., 3000 Helsingør.

1461 *Nielsen, Karla*, f. Møller, husmoder, f. Ege. 6. 3. 30 (F: pedel Jens M. og Caroline Damm); g. 54 m. laborator Ib Nielsen, f. Kbh. 8. 2. 30. Exam. pharm. Enghavevej 8, 9800 Hjørring.

1462 *Pallesen, Anders*, el-ingeniør, f. Aug. 5. 11. 29 (F: installerør Axel P. og Marie C. Clausen); g. Sdb. 15. 8. 59 m. Inga Nør, f. Sdb. 27. 9. 30. El-ingeniør Årh. Teknikum 56. Danfoss konstruktionstegnestue og teknisk salgsafd. Selvst. el-installerør Sdb. 63. — Vurderingsmand i Jysk Grundejer Kreditfor. H. A. Krügers Vej 2, 6400 Sønderborg.

1463 *Rasmussen, Mogens Møller*, undervisningsleder, f. Sdb. 6. 6. 30 (F: stads-skoleinsp. Johan M. R. og Agnes K. F. Jensen); g. Holte 18. 5. 56 m. læ. Ingeborg M. Sandholt, f. Hoptrup 25. 5. 32. Læ.eks. Had. 55. Læ. Lyngby-Tårnbæk komm. skolevæsen 55, Sdb. komm. skolevæsen 58, fængselslæ. Kragsskovhede 62, viceskoleinsp. Grindsted 65, undervisningsleder ungdomsfængslet Nyborg 67, undervisningsleder Kragsskovhede 67. Birket, Rendborg, 9892 Kvissel.

1464 *Rossau, Peter*, overlærer, f. Sdb. 23. 2. 30 (F: annoncerepræsentant Hans P. R. og Anne K. Brodersen); g. m. Gunver L.

Pedersen, f. Holbæk. Læ.eks., faglæ.eks.  
Læ. Holbæk 53, Skals 61.  
Højskolebakken 13, 8832 Skals.

1465 \*Weber, Hildegard, f. Ehlers, f. 1.  
12. 29.  
Perlegade 56, 6400 Sønderborg.

#### ra 49

1466 \*Jensen, Irmgard, f. Frölich, f. 11.  
7. 32.  
Toftebo 3, 3500 Værløse.

1467 Jensen, Jørgen, lagerchef, f. Avn.  
30. 9. 31 (F: gdr. Hans J. og Marie Christensen); g. Søborg 64 m. bogholder Lizzie Jensen, f. Søborg. Mejeristudd.  
Endeslev, 4652 Hårlev.

1468 Jensen, Aage, se nr. 1620.

1469 \*Kobberholm-Jensen, Helen, f. Wohlenberg, f. 19. 7. 32.  
Forvalterboligen, 4760 Vordingborg.

1470 Koefoed-Nielsen, Stig, radioforhandler, f. Gram 29. 11. 32 (F: civiling. Rudolph K.-N. og Anne M. Pedersen); g. Br. 2. 6. 56 m. Karin Tychsen, f. Br. 18. 8. 31. Radiotekniker.  
Gammel Åbenråvej 39, 6400 Sønderborg.

1471 Kæstel, Holger Hohwü, driftsingeniør, f. Sdb. 8. 7. 32 (F: vurderingsform. Hans K. og Anna H Christensen); g. Dyb. 57 m. Karen K. Brock, f. Dyb. 9. 8. 34. Ing. Kbh.'s Maskinteknikum 58.  
Toftestien 2, 8250 Egå.

1472 Lorentzen, Jørgen, overassistent, f. Sdb. 18. 6. 32 (F: amtsvejmand Jens L. og Sofie Jørgensen). Elev S.Å.A.E., Sdb., ass. A/S Dansk Shell, Fredericia, overass. sst. Armandsvej 29, 7000 Fredericia.

1473 Mathiesen, Grete Marta, f. Sønnichsen, f. Sdb. 23. 8. 32 (F: grosserer Olaf H. E. S. og Thyra M. J. Bonde); g. Sdb. 26. 12. 55 m. orlogskaptajn Gunni Mathiesen, f. Br. 18. 8. 31. Svømme- og gymnastiklæ.-udd.  
Frydenlundsvej 51, 2950 Vedbæk.

1474 \*Møller, Anne, f. Jessen, f. 3. 3. 33.  
Stradellasvej 2<sup>z</sup>, 2450 København SV.

1475 \*Møller, Elise, f. Metz, f. 9. 5. 32.  
Engbrinken 33, Sengeløse, 2630 Tåstrup.

1476 Møller, Ingeborg Hedvig, f. Christensen, husmoder, f. Nybøl 2. 7. 32 (F: teglværksejer Andreas C. og Anne M. Thomsen); g. Nybøl 19. 5. 56 m. gdr. Christian H. Møller, f. Blans 11. 8. 30. Hus-holdningsudd., husholdningssk., husholdningslæ. Ankerhus.  
Brobølgård, 6384 Avnbøl.

1477 Rosenkrands, Aksel, direktør, f. Aug. 3. 3. 32 (F: kedelpasser Hans A. R. og Marie W. Lenz); g. 17. 4. 54 m. Rita G. Hansen, f. Randers 17. 10. 32. Kleinsmedesvend, maskintekniker, statskontr. prøve i erhvervsøkonomi og organisation. Læretid Quitzau, Sdb. 49-53, maskinteknikerkursus Kbh.'s Maskinteknikum 58-59, Dansk Kedelfor., Hellerup 59, leder af Dansk Kedelfor.'s kontor i Odense 62, afd.ing. Ludvigsen & Hermanns Odense afd. 64, dir. i samme firma 69. — Medl. af direktionen f. Ludvigsen & Hermann.  
Hindbærvej 12, 5260 Hjallelse.

1478 Thorup, Erika, f. Decker, husmoder, f. Kiel 18. 4. 31 (F: købm. Julius J. C. D. og Helene C. Struck); g. Øster Højst 29. 3. 56 m. vicesk.insp. Willy Thorup, f. Sdb. 5. 10. 30. Tandteknikerudd.  
Apotekervænget 11, 6430 Nordborg.

1479 \*Torning, Peter, lærer, f. 6. 10. 32.  
Lundtoftgade 95, 2200 København N.

#### rb 49

1480 Autzen, Cathrine, f. Jørgensen, husmoder, f. Sdb. 29. 2. 32 (F: smedemester Asmus J. og Wilhelmine Molt); g. Lysabild 19. 1. 52 m. slagteriarbejder Iver Autzen, f. Hjørdkær 15. 1. 31. Kontorudd.  
Bøgevænget 9, 6400 Sønderborg.

1481 \*Brodersen, Jørgen, ingeniør, f. 7. 4. 32.  
L. A. Rings Vej 10, 5000 Odense.

- 1482 *Christensen, Annemargrethe*, f. Møller, husmoder, f. Dyb. 8. 2. 32 (F: gdr. Peter M. og Marie Petersen); g. Dyb. 28. 9. 57 m. teglværksejer Frederik Christensen, f. Nybøl 23. 4. 26. Laborant Landshosp., Sdb. 50. Ans. sst. 50-56. Vesterled, 6490 Nybøl.
- 1483 *Christensen, Holger*, direktør, f. Kolding 7. 9. 32 (F: montør Nis C. M. C. og Christine O. Lorenzen); g. Kbh. 28. 11. 59 m. Henny R. Ibsen, f. Kbh. 12. 5. 38. Handelssk. Udlært manufaktur, i bilbranchen fra 59, afdelingschef Hertz Rent a car 62, chef f. Kbh. 63, chef f. selskabets virksomheder i Skandinavien og Sovjetunionen 66. Mortenstrupvej 49, 2970 Hørsholm.
- 1484 *Gregersen, Birgit*, indretningsarkitekt, f. Kbh. 3. 7. 32 (F: landinsp. Erik E. V. G. og Bodil Mahler). Indretningsarkitekts. 55. Indretn.ark. Norge 55, Danmark 62. — Medl. af best. f. A/S International Industriel Form. Søborg Hovedgade 60, 2860 Søborg.
- 1485 *Hansen, Erik Sten*, malermester, f. Ulk. 21. 4. 32 (F: malermester Christen H. og Cæcilie M. Petersen); g. Dyb. 20. 7. 57 m. Anna C. C. Dall, f. Ragebøl 13. 6. 36. Malersvend, afgangsprøve Odense Malersk.. Selvst. malermester 62. — Medl. af best. f. Sdb. amts Malerlaug. Ulk. Håndværkerfor., Ulk. Forsamlingshus, Ulk.-hallen. Ulkebølsten 7 A, 6400 Sønderborg.
- 1486 \**Hansen, Johan*, revisor, f. 26. 4. 32. Mølgade 14, 6440 Augustenborg.
- 1487 *Hansen, Kaj*, lærer, f. Ege. 22. 2. 32 (F: frisørmeester Walther L. H. og Laurine C. Hansen); g. 55 m. Birgit F. Nielsen, f. Tø. 18. 3. 33. Handelsudd., læ.eks. — Leder af Sdb. komm. Ungdomsskole. Borgmester Andersens Vej 16, 6400 Sønderborg.
- 1488 *Heissel, Helga*, f. Lorenzen, kontorassistent, f. Asserballe 8. 1. 32 (F: assurandør Nis H. L. og Marie D. H. Damm); g. Felsted 51 m. kontorass. Hans H. Heissel, f. Frøslev 16. 9. 28. Kontorudd. Svalevænget 9, Ulkebøl, 6400 Sønderborg.
- 1489 *Iversen, Poul*, gårdejer, f. V.-Sot. 28. 4. 32 (F: gdr. Hans I. og Johanne Heissel); g. 18. 5. 68 m. kontorass. Tove Petersen, f. Nybøl 30. 10. 45. Landbrugsudd. Undelev, 6382 Tørsbøl.
- 1490 *Jessen Birgit*, f. Eriksen, operations- sygeplejerske, f. Nysted 7. 7. 32 (F: overdyrlæge Hans J. E. og Helga N. Andersen); g. Vancouver 24. 2. 56 m. ing. Erik K. Jessen, f. Ribe 15. 2. 30. Sygeplejeelev Kbh.'s Amts Sygehus i Gentoft 52, sygeplejeeks. sst. 55, ans. St. Joseph Hospital, Victoria, Canada 56-57, suppl. eks. St. Joseph's School of Nursing, Victoria 57. — Tropsfører f. De blå Pigespejdere, Fjelstrup. 6140 Fjelstrup.
- 1491 *Jørgensen, Christine*, lærer, f. V.-Sot. 26. 7. 32 (F: vejmand Hans J. og Christine Petersen). Kontorelev og -ass. Rådhuset, Sdb. 49-59, læ.eks. Kolding 63. Læ. Oksbøl 63. Oksbøl, 6430 Nordborg.
- 1492 *Madsen, Ellen M.*, f. 14. 6. 32.
- 1493 *Mikkelsen, Marie*, f. Berthelsen, husmoder, f. Lysabild 15. 6. 32 (F: gdr. Peter B. og Anna Jørgensen); g. Lysabild 4. 12. 54 m. tandlæge Laurids P. Ø. Mikkelsen, f. Brørup 18. 5. 26. Sygeplejerske 54, klinikass. 69. Grundtvigs Allé 20, 6400 Sønderborg.
- 1494 *Moos, Hans*, ingeniør, f. Sottrup 18. 4. 32 (F: el-installatør Hans M. og Margrethe E. Schmidt); g. Agerskov 28: 12. 60 m. bankass. Esther Rolskov, f. Agerskov 10. 3. 34. Elektriker, elektroing. Årh. Elektroteknikum 58. Ans. Laur. Knudsen A/S 58, ing.fa. P. A. Pedersen 61, ASEA, Kbh. 64, salgsging. Thrige-Titan 68. Askimvej 26, 2830 Virum.
- 1495 *Pallesen, Inger*, f. Kæstel, husmoder, f. Vestermark 23. 3. 33 (F: gdr. Jørgen K. og Nanna Jessen); g. Ulk. 24. 9. 55 m. gdr.

Christian Pallesen, f. Klovborg 16. 3. 27. Snoghøj Gymnastikhøjsk. 52-53, kursus Sigtuna Folkehøjskole 53, Haslev Håndarbejds-sk. 53-54. Villinggaard, Ulkebølskov, 6400 Sønderborg.

1496 \**Petersen, Ingrid*, f. Olsson, f. 16. 4. 33.

Løkken 34, 6400 Sønderborg.

1497 *Schmidt, Christian Hansen*, bådehandler, f. Kegnæs 24. 4. 33 (F: benzinhandler Christian H. S. og Anne D. Jensen); g. Lysabild 18. 10. 58 m. Emma S. Hansen, f. Skovby 10. 2. 36. Handelsmedhjælperesk., statskontr. bogholderiprøve. Lauritzens søfartssk., Svendborg 49, kontorlære Sdb. 50-53, bogholder Kolding 55, H. Petersen Landbrugsmaskiner, Sdb. 56, selvst. bådehandel 62.

Gåsvig, 6475 Kegnæs.

## s 50

1498 *Harritsø, Vibeke*, f. Henriksen, husmoder, f. Fl. 9. 7. 31 (F: vinhandler Viggo H. og Theodora C. B. Holst); g. Gr. 19. 5. 55 m. civiling. Bent Harritsø, f. Nyborg 25. 7. 30. Højere handelseks. Niels Brock. Morbærvej 21, 4000 Roskilde.

1499 *Hoppe, Kirsten*, f. Birkeland, bibliotekar, f. Sdb. 17. 5. 31 (F: overlæ. Anton K. B. og Ane K. J. Kristensen); g. Bov 2. 4. 59 m. bibliotekar Erik Hoppe, f. Frb. 17. 10. 31. Eks. Statens Bibl.skole 55, børnebibliotekarkursus 58. Børnebibliotekar Herning 55, Søllerød 57, bibliotekar Fl. 61, ledende børnebibliotekar Fl. 65. Hokkerup, 6382 Tørsbøl.

1500 *Jensen-Fangel, Leif*, overlærer, f. Holm 13. 1. 32 (F: førstelæ. Hans O. J.-F. og Helene Dominicussen); g. Lysabild 20. 7. 57 m. Annigrete Clausen, f. Bredsten 19. 6. 34. Læ.eks. 52, 2-årige kurser i engelsk, fransk, historie Danmarks Lærerhøjsk. Vikar Sundbyøster skole, Kbh. 53, læ. sst. 55, overlæ. sst. 67. Snoghøj Allé 17, 2770 Kastrup.

1501 *Mathiesen, Ingrid*, f. Witt, korrespondent, f. Sdb. 12. 3. 31 (F: købm.

Richard E. W. og Anni D. Henningsen); g. Sdb. 6. 6. 55 m. købm. Hans O. Mathiesen, f. Åb. 7. 2. 24. Korrespondenteks. 52. Forsk. korrespondentstillinger. Solbakken 1, 6400 Sønderborg.

1502 *Schwarz, Helge Lykke*, amanuensis, f. Adsbøl 18. 6. 31 (F: forretningsfører Ernst F. S. og Christine Lyck); g. 58. C. ma. Kbh. 58. Tml. Herlufsholm 59, adj. sst. 60, undervisn. v. Lærerehøjskolens årskurser 67-69, v. Handelshøjskolen i Kbh. 69, aman. sst. 69, lkt. Kbh. Univ. 69. Peder Oxes Vej 9, Niverød, 2990 Nivå.

1503 *Vesten-Pedersen, Elin*, f. Tychsen, husmoder, f. Dynt 3. 5. 32 (F: gdr. Tøge T. og Anna Nissen); g. Tåstrup 62 m. fuldm. Albert V. Pedersen, f. Tranderup 24. 3. 28. Eks. Danmarks Bibliotekssk. U.N.B. Library, Fredricton, Can. 54-59. Nordengen 25, 2630 Tåstrup.

## m 50

1504 *Buciek, Poul*, adjunkt, f. Fredericia 12. 7. 31 (F: postmester Georg A. B. og Katy A. Bruun); g. Gr. 7. 7. 56 m. læ. Gunhild V. Petersen, f. Gr. 27. 12. 33. C. ma. 56. Adj. Viborg Katedralsk. 56, Sdb. Statssk. 64, lkt. sst. 70. C. W. Eckersbergs Vej 21, 6400 Sønderborg.

1505 *Darre, Bjørn*, orlogskaptajn, f. Ringkøbing 6. 4. 31 (F: distriktsing. Emil V. D. og Ane M. E. Knudsen); g. Kbh. 66 m. sygeplejerske Ulla Else D., f. Kbh. 24. 5. 39. Afgangseks. Søofficerssk. 56, stabskursus Forsvarsakademiet 67-68. Skibs- og stabstjeneste, tjenstgørende i Forsvarsm. Løvsvinget 2, 2830 Virum.

1506 *Lind, Morten*, tandlæge, f. Sdb. 29. 10. 31 (F: lrs. Kristian P. A. L. og Eva Berg-Nielsen); g. Toftlund 55 m. lab.ass. Helle V. Calløe, f. Gram 28. 9. 34. C. odont. 55. Egen praksis 57. — Næstform. Nordjysk Tandlægefor. Antoniusvej 4, 9000 Ålborg.



1507 *Løvschall, Finn*, læge, f. Sdb. 20. 3. 32 (F: læge Aage C. L. og Dagmar M. S. Jørgensen); g. Skallerup 16. 5. 59 m. sygeplejerske Inger Schjøtt, f. Skallerup 2. 1. 36. C. me. Årh. 60. Vikar Årh. Komm. hosp. radiol. afd. 60, kand. sst. med. afd. C. 60, praksisvikar 60, kand. Landshosp. Sdb. kir. afd. 61, Samf. og Hjemmet for Vanføre 61, Landshosp. Sdb. gyn.-obst. afd. 61, sst. med. afd. 62, praksisvikar 62, selvst. praksis Sdb. 63. — Medl. af byrådet 66, af sundhedskomm. 66, af best. f. Røde Kors Sdb. 63. — Litt. virks.: Artikler i Ugeskr. for Læger. Kongevej 70, 6400 Sønderborg.

1508 *Madsen, Birthe Bendix*, f. Munk, cand. pharm., f. Kbh. 4. 2. 32 (F: overretssagfører Arno B. M. og Martha D. M. Larsen); g. Vemmelev 11. 5. 57 m. materialist Jørgen Madsen, f. Vemmelev 29. 12. 24. Exam. ph. 54, c. ph. 57. Provisor Sdb. Jernbaneapotek, Fredericia Løveapotek, Vesterborg Apotek, Nykøbing F. Løveapotek. Nykøbing F. Materialhandel 59. Fjordvej 1 F<sup>2</sup>, 4800 Nykøbing F.

1509 *Randel-Thomsen, Erik*, redaktionssekretær, f. Sdb. 4. 8. 31 (F: redaktør Ejvind R.-T. og Marie Jensen); g. Frederikshavn 30. 5. 59 m. Margit M. Jensen, f. Frederikshavn 3. 7. 33. Filosofikum, statsvidensk. studier. Ans. Ålborg Stiftstidende 57. — Litt. virks.: Medforfatter af Ålborgbogen 69. Mølbjergvej 20, Vestbjerg, 9400 Nørresundby.

1510 *Steensig, Harald Ilum*, amanuensis, f. Åb. 8. 6. 31 (F: stationsforst. Vagn I. S. og Maria Hagensen); g. 56 Randers m. korrespondent Birgit Skou, f. Randers 5. 11. 32. C. ma. 59. Adj. Horsens Statssk. 59, kandidatstipendiat Kbh. Univ. 63, aman. sst. 65. Vinkelvej 10, 2950 Vedbæk.

#### ra 50

1511 *Adamsen, Gerda*, f. Lisborg, husmoder, f. Ålborg 3. 2. 34 (F: skibsinsp. Olau T. L. og Evelyn Jørgensen); g. 7. 3.

53 m. tandlæge Ole Adamsen, f. Struer 11. 4. 29. Kontorudd. Jernbanevej 9, 4300 Holbæk.

1512 *Andersen, Helene Marie Christine*, f. Christensen, sygeplejerske, f. Bøffelkobbøl 3. 11. 32 (F: gdr. Jens P. C. og Marie Lorenzen); g. Nybøl 26. 12. 56 m. metodeing. Gert A. Andersen, f. Brabrand 9. 3. 30. Aut. sygeplejerske 54. Lillehave 17, 6450 Fynshav.

1513 *Bonde, Hans Elholm*, gårdejer, f. St. Elholm 12. 12. 32 (F: gdr. Jens B. og Cathrine Elholm); g. Hav. 21. 9. 57 m. Ingrid Madsen, f. Hav. 24. 11. 34. St. Elholm, 6473 Tandslet.

1514 *Braun, Birthe Marie*, f. Wolters, børnehavelærerinde, f. Aug. 5. 5. 33 (F: plejer Sigvald W. og Thora Bech); g. Aug. 61 m. møbelsnedker Walter Braun, f. Slesvig 1. 9. 34. Børnehavelæ.udd. i Åb. Børnehavelæ. Slesvig 55, Aug. 62. Primulavej 5, 6440 Augustenborg.

1515 *Callesen, Ingeborg*, f. Paulsen, børnehavelærerinde, f. Sdb. 18. 9. 33 (F: kasserer Otto D. P. og Klara Roost); g. Åb. 54 m. civiling. Oluf Callesen, f. Tinglev 16. 7. 28. Børnehavelæ.udd. Bakkevej 13 B, 2830 Virum.

1516 *\*Clausen, Jørgen*, forretningsfører, f. 11. 11. 33. Poppel Allé 5, 6000 Kolding.

1517 *Hansen, Christa*, f. Poulsen, husmoder, f. Herning 19. 1. 33 (F: stationsmester Niels S. N. P. og Agnes M. M. M. Andersen); g. Tandslet 29. 9. 54 m. gdr. Vagn Hansen, f. Jestrup 14. 2. 30. Ollerup Gymnastikhøjsk. 52. — Medl. af skolekommissionen f. Tandslet sk. Jestrup, 6473 Tandslet.

1518 *Hansen, Christian Iversen*, skibsfører, f. Gud. 29. 5. 33 (F: pensionist Hans H. og Karoline C. Iversen); g. Egen 55 m. Jytte H., f. Vendsyssel 22. 8. 32. Styrmands- og skibsførereks. Styrmand Torm Lines 59, Grenå-Hundested 61, skibsfører Nordisk Færgefart 65. Lindevej 25, 5600 Fåborg.

1519 *Jakobsen, Lis*, Atgæet ved døden.

1520 *Jellesmark, Esther Kirstine*, f. Christiansen, husmoder, f. Hundslev 25. 5. 34 (F: gdr. Lorenz G. C. og Eleonora Johannsen); g. Not. 19. 5. 56 m. vognmand Peder F. Jellesmark, f. Lemvig 9. 4. 27. Fabriksvej, 7620 Lemvig.

1521 *Jensen, Anna*, f. Poulsen, husmoder, f. 13. 12. 32 (F: handelsmand Asmus P. og Anna Bonde); g. Ket. 3. 4. 54 m. gdr. Harald Jensen, f. Br. 25. 8. 25. Villesholt, 6310 Broager.

1522 *Jensen, Knud Ferdinand*, maskinmester, f. Sdb. 20. 11. 33 (F: bogholder Marius J. og Margrethe M. Ferdinand); g. Øster Højst 22. 11. 59 m. sygeplejerske Inga Friis, f. Bøgvad 16. 7. 35. Udlært maskinarbejder 54, maskinisteks. 56. Skibsmaskinmester 56, håndværker Landshospitalet Sdb. 60, maskinmester Idrætshøjsk., Sdb. 65. Friheds Allé 28, 6400 Sønderborg.

1523 *Jørgensen, Arne Frederik*, overassistent, f. Asserballe 10. 11. 33 (F: K. Emanuel J. og Anne M. Møller); g. Kbh. 1. 5. 65 m. Lene K. Nielsen, f. Fakse 17. 9. 45. Højere handelssk. Niels Brock. Vermlandsgade 18, 2300 København S.

1524 *Jørgensen, Børge Rudberg*, prokurist, f. Sdb. 3. 10. 32 (F: overtelegrafist Hans P. J. og Lizetta C. Matzelt). Bankudd., H.D. i bankvæsen 65. Elev Landmandsbanken, Sdb. 50, ans. Landmandsb., Esbjerg 55, Landmandsb. Hovedsædet, arbitrage afd. 58, fudm. sst. 64, prokurist sst. 67. Ryttergårdsvej 22, 2. th., 3520 Farum.

1525 \**Jørgensen, Niels*, ingeniør, f. 11. 9. 33. Safirvej, 3060 Espergærde.

1526 *Krogb, Jes Helge*, elektromekaniker, f. Elstrup 4. 4. 33 (F: insp. Jørgen K. og Agnete M. Nielsen). Elektromekaniker, elektrotekniker radar. Bøgevej 2<sup>a</sup>, Havnbjerg, 6430 Nordborg.

1527 *Schwalm, Preben*, kontorchef, f. Sdb. 19. 7. 33 (F: bankkasserer Henry K. S. og Johanna E. Lock); g. Dyb. 1. 4. 61 m. direktionssekr. Tove Damgaard, f. Græse 12. 7. 37. Handelsudd. Niels Brock 59, student Kbh.'s Studenterkursus 65, filosofikum 66, jurastudier Kbh. Univ. Mosestedet 63, 3500 Værløse.

1528 *Vesten, Hans Petersen*, el-installatør, f. Aug. 8. 7. 33 (F: murermester Hans P. V. og Marie Jørgensen); g. Fredericia 59 m. sygeplejerske Birthe H. Jagd, f. Fredericia 28. 12. 34. Installatør 58. Mosevænget 7, 6440 Augustenborg.

#### rb 50

1529 *Clausen, Andreas*, inspektør, f. Ulk. 3. 3. 33 (F: insp. Christian J. C. og Anne M. M. Petersen); g. Ulk. 18. 10. 58 m. hospitalslaborant Anne Jacobsen, f. Ulk. 10. 2. 35. Bankudd. Landmandsbanken, Sdb. Bankass. Landmandsb. Kolding 55, Landmandsb., Sdb. 56, fuldm. og bestyrer af afd. i Ulk. 63, insp. v. Statsanstalten f. Livsforsikring og Kgl. Brand 65. — Form. f. Ulkebøl-Hallen. 6471 Vollerup.

1530 *Hansen, Birgit Lerche Daa*, f. Funder-Nielsen, husmoder, f. Tø. 18. 3. 33 (F: overtoldass. Julius F.-N. og Else L. Simonsen); g. Br. 6. 8. 55 m. kommunelæ. Kaj Hansen, f. Ege. 22. 2. 32. Gr. Husholdningssk. 50-51, kjolesyningsudd. Kontorass. Borgmester Andersens Vej 16, 6400 Sønderborg.

1531 *Heuschkel Marie Christine*, f. Rudolph, sygeplejerske, f. Helved 26. 8. 33 (F: landm. Jørgen R. og Anne M. Wolff); g. 8. 9. 56 m. arkitekt Ronny Heuschkel, f. Åb. 24. 4. 33. Sygeplejerske v. skole-sundhedsplejen. Overbyen, 6383 Rinkenæs.

1532 \**Johnsen, Svend*, direktør, f. 26. 7. 33. Dir. v. Cimber Air. Hertug Hans Vej 19, 6400 Sønderborg.

1533 *Jørgensen, Nicolai*, statsskovfoged, f. Ragebøl 24. 2. 33 (F: karetmager Peter J. og Anna Christensen); g. Dyb. 29. 12. 56 m. Annaliese Nissen, f. Sdb. 19. 2. 34. Skovfogedeks. 54. Skovfoged 65. — Medl. af best. f. Statsskovfogedernes For. Ostruphus, 3240 Farum.

1534 *Lass, Kaja Marie*, f. Christensen, filialbestyrer, f. Søbo 26. 6. 32 (F: husmand Peter C. C. og Marie Hansen); g. Not. 29. 10. 55 m. snedkersvend Herluf C. Lass, f. Almsted 11. 9. 31. Sparekasse-ass.udd. Filialbest. Sparekassen Sønderjylland. Præstevænget 20, 6461 Guderup.

1535 *Nielsen, Erik Bjørn*, overlærer, f. Skårup 18. 5. 34 (F: Aksel W. N.); g. Svendborg 11. 7. 64 m. læ. Vita Rathje, f. Svendborg 11. 1. 41. Læ.eks. Skårup 62. Hjortholm Kostskole, 4250 Fuglebjerg.

1536 *Peltonen, Frithiof*, inspektør, f. Ulk. 15. 2. 34 (F: skovløber Johan G. P. og Elisabeth M. K. Hentze); g. Skals 30. 5. 59 m. sygeplejerske Mette M. Øster, f. Skals 16. 10. 30. Ans. landbrugsmaskinhandler H. Petersen, Sdb. 50, S. Wæver A/S, Had. 54, kontorass. Statshosp. Aug. 57, overass. Vejle Amts og Bys Sygehus 62, overass. Frederiksborg Amts Forsorgshjem 64, fuldm. sst., insp. sst. Skansegården, Skansevej 2, 3400 Hillerød.

1537 *Rasmussen, Else Marie*, f. Holm, se nr. 1771.

1538 *Tranekjer, Børge*, disponent, f. Sdb. 19. 1. 33 (F: Hans T. og Anna Kock); g. Sdb. 26. 7. 58 m. Birthe T., f. Åb. 21. 6. 36. Handelsmedhj.eks. 53, handelseks. 58. Agtoftsvej 52, 6400 Sønderborg.

1539 *Willesen, Ellen Jytte Birthe*, f. Jørgensen, husmoder, f. Sdb. 4. 7. 33 (F: kaptajnlojtnant Hans F. J. og Anne C. Andreassen); g. Sdb. 11. 6. 55 m. trælsthandler Hans Willesen, f. Høruphav 2. 10. 27. Handelsmedhjælpereks. Høruphav, 6472 Kirke-Hørup.

1540 *Willesen, Ina*, bankassistent, f. Høruphav 15. 8. 33 (F: trælsthandler Peter

W. og Anna M. Matthiesen). Handelsmedhjælpereks., banksk.eks., korrespondent-eks. Handelshøjsk. Nordmarksvej 130, 3. tv., 2770 Kastrup.

1541 *Windfeld, Ib*, se nr. 1708.

## s 51

1542 *Bang, Hans Henrik Christian*, lærer, f. Sdb. 16. 9. 31 (F: sognepræst Hans O. C. B. og Margaretha Hansen); g. 60 m. Ella M. Lei, f. Ull. 23. 1. 39. Læ.eks. 55. Læ. i Kruså. Nyvej 27, Bov, 6330 Padborg.

1543 *Hinrichsen, Rolf*, læge, f. Kiel 19. 2. 32 (F: læge Franz H. og Helene A. E. Behncke); g. Sdb. 28. 2. 64 m. sygeplejerske Inge Kortsch, f. Åb. 30. 10. 40. C. me. Kiel 63, c. me. Kbh. 64. Vikariat Had. Bys Sygehus, kand. Statshosp. Aug., reserverelæge Tø. Amts Sygehus 64. Selvst. praksis Lysabild 65. Lysabild, 6474 Skovby Als.

1544 *Jensen, Mary*, f. 3. 1. 33.

1545 *Lidegaard, Else*, f. Bennike, højskolelærer, f. Ulstrup 23. 2. 33 (F: førstelæ. Frithiof B. og Sofie Schjørring); g. Hareskov 7. 3. 53 m. højskolelæ. Mads V. Lidegaard, f. Kragelund 17. 6. 25. C. phil. Timmel. Godthåb Realskole, medarb. v. Grønlands Radio. Litt. virks.: Avisartikler, radioudsendelser, tv-udsendelser. Krogerup Højskole, 3050 Humlebæk.

1546 *Liebe-Lindgreen, Else*, f. Stenbæk, overlærer, f. Sdb. 26. 11. 32 (F: afd.leder Aksel S. og Anna M. Skjøde); g. Højbjerg 62 m. skoleleder Jørgen Liebe-Lindgreen, f. Frb. 17. 12. 29. Læ.eks. 56, årskursus i psykologi 59-60. Læ. Sønderkovskolen Sdb. 56, Kroghsgades Skole, Årh. 61, Tansbjergskolen Sdb. 67. Tansbjergskolen, B. S. Ingemanns Vej 1, 6400 Sønderborg.

1547 *Nielsen, Vibeke Salicath*, f. Mortensen, bibliotekar, f. Sdb. 8. 4. 33 (F: skoleinsp. Frederik M. M. og Karen P. F. Salicath); g. 9. 8. 55 m. overass. Poul W.

Nielsen, f. Vejlbj-Risskov 30. 1. 26. Filo-  
sofikum 52, afgangseks. Danmarks Bib-  
lioteksskole 56. Bibliotekar v. Årh. Kom-  
munes Biblioteker 60-67.  
Ellebjergrvej 21, 8240 Risskov.

1548 *Zachariassen, Jørgen Ejaas*, major,  
f. Hvidding 8. 5. 29 (F: sognepræst Svend  
H. Z. og Erna Ejaas); g. 9. 3. 57 m. Ruth  
V. Jensen, f. Herning 3. 6. 31. Eks. Hæ-  
rens Officerssk. 55, telegrafofficerskursus  
60-61, taktisk kursus 61-62. Premierløj-  
nant 56, kaptajn 61, major 66. Tjenst-  
gørende v. Telegraftroppernes Konstabel-  
skole 67.  
Klintevej 15, Blovstrød, 3450 Allerød.

#### m 51

1549 *Andersen, Nils Erik*, civilingeniør,  
f. V.-Sot. 26. 1. 34 (F: førstelæ. Christian  
J. A. og Margrethe Eskildsen); g. Gentofte  
28. 4. 59 m. defektrice Bente Lorentzen, f.  
Tarup 24. 2. 37. C. polyt. 58. Afd.leder  
A/S ESAB. — Medl. af best. f. Dansk  
Svejeteknisk Landsfor. — Faglig medarb.  
v. Ingeniørens Ugeblad, medarb. v. Svejs-  
ning, Teknisk Forlag 65.  
Helsingevej 33, 2830 Virum.

1550 *Andreasen, Leif Rugholm*, invalide-  
pensionist, f. Vodder 7. 12. 31 (F: første-  
læ. Georg A. og Eva R. Sørensen). Filo-  
sofikum 52, bibliotekareks. 58.  
Sønderby, 6475 Kegnæs.

1551 *Bock, Frederik*, f. 27. 12. 30.

1552 *Christensen, Carl Jørgen*, civilinge-  
niør, f. Odense 12. 3. 33 (F: lkt. Carl M.  
C. og Johanne M. Nielsen); g. Køge 17. 5.  
57 m. Inger M. Gade, f. Grindsted 5. 2.  
33. C. polyt. Fysiker v. AEK Risø 57.  
Med orlov 1 år v. Argonne National La-  
boratory, U.S.A.  
Strandparken 23, 4000 Roskilde.

1553 *Detlefsen, Arne Hans Christian*, sko-  
leinspektør, f. Adsbøl 28. 2. 32 (F: oste-  
handler Lorens D. og Anne M. Wolff); g.  
Holme-Tranberg 5. 7. 58 m. sygeplejerske  
Karen K. D. Østergaard, f. Haderup 28. 6.  
34. Læ.eks. Had. 60. Aspirant Strib 62,

læ. Vonsbæk 62, skoleinsp. Uffeskolen,  
Tønning, Sydslesvig 69. — Medl. af Vons-  
bæk sogneråd 66-69.  
2253 Tønning, Herzog Philipp Allee 17,  
D Vesttyskland.

1554 *Fedderson, Hanns-J.*, civilingeniør, f.  
Tyskland 14. 5. 32, g. 61. C. polyt.  
Dyssevangen 38, 3520 Farum.

1555 *Grunnet-Jensen, Liss Lorenzen*, f.  
Jans, husmoder, f. Mariager 24. 5. 31 (F:  
skoleinsp. Christian F. J. og Margrethe  
Madsen); g. Aug. 29. 3. 56 m. provisor  
Carl Grunnet-Jensen, f. Horsens 13. 9. 28.  
Defektrice.  
Industrivej 16, 7080 Børkop.

1556 *Handler, Jens Andersen*, rektor, f.  
Sdb. 24. 7. 32 (F: sparekassedir. Niels J.  
H. og Emma Petersen); g. Jægersborg 21.  
6. 58 m. c. ph. Inge Hansen, f. Kbh. 12. 1.  
33. C. ph. 56. Vidensk. ass. Landbohøj-  
skolen 58, aman. Danmarks Farmaceutiske  
Højskole 61, rkt. f. apoteksassistentskolen,  
Hillerød 68. Red af Dansk Tidsskrift for  
Farmaci 64-67, eksaminator og censor-  
suppleant v. disciplin- og apoteksassistent-  
eks. 62. — Form. f. Undervisningsfarma-  
ceuternes kreds under Dansk Farmaceut-  
for. — Lit. virks.: Lærebøger, faglige  
artikler.  
Milnersvej 42, 3400 Hillerød.

1557 *Hansen, Knud*, sognepræst, f. Sdb.  
11. 12. 32 (F: læge Peter H. og Gerda  
Andersen); g. Sdb. 30. 6. 56 m. læ. Kirsten  
Ottosen, f. Sdb. 20. 8. 33. C. th. 60. Præst  
v. Kastelskirken, Kbh. 61, sgpr. Gamtofte  
62. — Litt. virks.: Artikler om teologiske  
og litterære emner.  
Gamtofte, 5610 Assens.

1558 *Henningsen, Erling Sander*, fuld-  
mægtig, f. Tandslet 9. 7. 32 (F: manufak-  
turhandler Hellmut C. F. H. og Johanne  
Andersen). C. j. 59. Fg. sekr. justitsmin.  
59 og 60-62, socialmin. 62, sekr. sst. 62,  
fulm. sst. 68, fuldm. v. landshøvdingen  
over Grønland 68.  
Box 600, 3900 Godthåb.

1559 *Iversen, Jens Stoffer*, teglværksejer, f. Nybøl 20. 1. 33 (F: teglværksejer Jes I. og Anne C. Stoffer). C. polyt. Rådgivende ing. 56, juniorchef Stoffers Teglværk 69, teglværksejer 70.  
6490 Nybøl.

1560 *Jacobsen, Clifford*, f. 9. 11. 31.

1561 *Krag, Torben*, arkitekt, f. Randers 3. 5. 32 (F: lkt. Ernst K. og Elisabeth Abitz); g. Venedig 58 m. Gudrun v. Holck, f. Kbh. 14. 11. 32. Arkitekt Kunstakademiets Arkitektskole Kbh.  
Højbjergvej 10, 2950 Vedbæk.

1562 *Leineweber, Bodil Helga*, f. Lund, husmoder, f. Ulk. 26. 5. 32 (F: pensionist Hans L. og Helga S. Lawaetz); g. 3. 7. 54 m. prokurist Egon Leineweber, f. Sundsmark 16. 9. 30.  
Ørstedsgade 74, 6400 Sønderborg.

1563 *Madsen, Kirsten*, f. Tindinge, f. Sdb. 24. 10. 32 (F: læge Georg S. C. O. T. og Aase Holm); g. Aug. 30. 12. 53 m. dir. Knud Madsen, f. Fredericia 19. 3. 28. Sygeplejeelev Årh. I Belgisk Congo 54-60.  
Bjerggårdsvænget 8, 2840 Holte.

1564 *Mathiesen, Gunni*, orlogskaptajn, f. Br. 18. 8. 31 (F: malermester Christian M. og Inge Thalwitzer); g. Sdb. 26. 12. 55 m. Grete Sønnichsen, f. Sdb. 23. 8. 32. Sø-officersudd. Søløjtnant 54, kaptajnløjtnant 60, orlogskaptajn 65.  
Frydenlundsvej 51, 2950 Vedbæk.

1565 *Møller, Karsten*, dyrlæge, f. Rin. 9. 11. 31 (F: dyrlæge Jens N. M. og Marie Ludvigsen); g. 62 m. Irmhild Meyer, f. Had. 23. 12. 41. Dyrlægeeks. 57. Egen praksis Hejsager 59, bygget dyrehospital 65.  
6191 Hejsager.

1566 *Møller, Thorkild*, f. 17. 8. 32.  
Højvangen 9, 2860 Søborg.

1567 *Nielsen, Ditlev Davidsen*, dommerfuldmægtig, f. Arrild 17. 7. 33 (F: sognepræst Laurids J. N. og Betty S. Davidsen); g. 18. 8. 62 m. børnehavelæ. Kirsten Bøn-

neland, f. Sdb. 29. 6. 42. C. j. 58, studieoph. U.S.A. 60-61. Dommerfuldmægtig Brønderslev 59, Holstebro 61, Horsens 65, Had. 66. Vicefængselsinsp. Kragkoghede 62-65. Sekr. f. fredningsnævnet f. Had. amtsrådsreds og landvæsenskomm. f. Had. amtsrådsreds. Red. af Fuldmægtigen 68.  
Rolighedsvej 3, 6100 Haderslev.

1568 *Nissen, Asmus Jæger*, civilingeniør, f. Tandslet 15. 3. 31 (F: overbetjent Christian G. N. og Marie H. Skov); g. Risskov 58 m. sek. Gerda Madsen, f. Årh. 23. 9. 30. C. polyt. 57, Ans. Atlas, Kbh. 59, motoring. v. Flyvematerielkommandoen 59. Lindevej 6 A, 2890 Hareskov.

1569 *Quitza, Erik*, civilingeniør, f. Sdb. 20. 11. 32 (F: fabrikant Johannes H. Q. og Mette Tryk); g. Ull. 5. 3. 66 m. Marie Festersen, f. Avn. C. polyt. 57. Ans. rådgivende ing.firma, Kbh. 57, rådg. ing.firma i Los Angeles 59, firma Quitza, Sdb. 61, leder af produktionsafd. sst. 66. Gustav Johannsens Vej 7, 6400 Sønderborg.

1570 *Samuelson, Gunner*, cand. pharm., f. Sdb. 28. 11. 32 (F: speditør Hans K. S. og Liselotte Borgschulze); g. Bov 31. 12. 56 m. Sybill E. Frohloff, f. Berlin Charlottenburg 18. 10. 37. C. ph. Løvens kemiske Fabrik, Kbh. 59, produktionsleder i sammes datterselskab i Düsseldorf 63, Løveapoteket, Sdb. 66.  
Gustav Johannsens Vej 15, 6400 Sønderborg.

1571 *Schack, Preben*, arkitekt, f. Sdb. 15. 7. 32 (F: oberstløjtnant Svend Aa. S. og Marie S. Neckelmann); g. Dybbøl 21. 12. 63 m. korrespondent Ellen M. Christensen, f. Sdb. 5. 12. 37. Afgangseks. Kunstakademiets Arkitektskole 57. Bennets Väg 17 F, 21367 Malmö, S Sverige.

1572 *Sørensen, Aksel Krogh*, dyrlæge, f. Sdb. 1. 3. 32 (F: gdr. Niels K. S. S. og Katerina Krogh); g. Felsted 10. 4. 63 m. sygeplejerske Kirsten Lauesgaard, f. Sdb.



24. 7. 41. Dyrslægeeks. 61, ass. Nordborg, selvst. praksis Sdb. Odinsvej 22, 6400 Sønderborg.

1573 *Thuesen, Svend*, civilingeniør, f. Sdb. 6. 6. 32 (F: arbejder Hans T. og Elisabeth K. Lauridsen); g. Svendborg 17. 10. 54 m. korrespondent Kirsten J. Fangel, f. Assens 28. 10. 34. C. polyt. Daltoftevej 60, 2860 Søborg.

1574 *Wolff, Erich*, f. 12. 1. 33.

## ra 51

1575 *Albretsen, Knud*, afdelingsingeniør, f. Sdb. 15. 6. 34 (F: skibsmægler Christian C. A. og Karin M. Borch); g. Trondheim 65 m. Wenche Tronstad, f. Molde 14. 5. 41. Svagstrømsing. Gøgevang 96, 2970 Hørsholm.

1576 *Christensen, Tove*, f. 29. 10. 34.

1577 *Dahl, Peder Kragh Blume*, byggeleder, f. Frb. 8. 7. 34 (F: kæmner Holger K. B. D. og Alba Jeppesen); g. Dalum 27. 8. 60 m. defektrice Bente Ottow, f. Odense 15. 6. 35. Ing. Odense husbygningsteknikum 58. Ans. rådg. ing.firma Ishøj & Madsen, Kbh. 59, Dansk almennyttigt Boligselskab 67, Byggeselskabet af 9. marts 68 70, dir. f. Sydjydsk Ejendomsselskab 64. Løkkevænget 12, 6400 Sønderborg.

1578 *Frost, Erik*, f. 22. 4. 34.

1579 *Hansen, Frede*, f. 27. 8. 34.

1580 *Hedlund, Tove Agnes Christine*, f. Møller, f. Sdb. 17. 2. 34 (F: grosserer Traugott M. og Eva Bock); g. Sdb. 15. 6. 57 m. dir. John E. Hedlund, f. Kbh. 6. 3. 30. Kunsthåndværkersk. 55. Rungsted Strandvej 69 D, 2960 Rungsted Kyst.

1581 *Høffner, Rolf Roloff*, tømmerhandler, f. Ege. 26. 1. 34 (F: dir. Andreas J. H. og Lilli Roloff); g. Aug. 15. 3. 58 m. defektrice Annelene Clausen, f. Hav. 29. 6. 33. Lærling Sdb. Trælshandel 51-55,

disponent Møller Lee, Hjørring 57, forretningsf. Aug. Trælshandel 58, eget firma Als Byggecenter, Guderup 68. — Næstform. f. Egen Handelsstandsfor. Nymølle 8, 6461 Guderup.

1582 *Jepsen, Svend*, f. 20. 10. 34.

1583 *Jubler, Bent*, f. 4. 5. 33.

1584 *Knudsen, Inge*, f. Laulund, husbestyrerinde, f. Hviding 9. 6. 35 (F: forstander Alfred A. L. og Edel M. Hansen). Huslig udd., højskole 54. Ans. kolonien Filadelfia 55, vuggestuen, Sdb. 57, Ragebøl hvilehjem 57-60. Vestergade, 6893 Hemmet.

1585 *Kæstel, Britta*, f. Hansen, husmoder, f. Ragebøl 6. 4. 34 (F: gdr. Hans H. og Bothilde H. Andresen); g. Dyb. 27. 10. 56 m. gdr. Erik H. Kæstel, f. Sdb.. 8. 7. 32. 4-årig huslig udd., ophold på Sigtunastiftelsen, Sverige 53, Ollerup Gymnastiktøjsk. 55, Gr. Husholdningssk. 56. — Medl. af best. f. Dyb. Idræts- og Ungdomsfor. Dybbølsned, 6400 Sønderborg.

1586 *Leimand, Bent*, bankfuldmægtig, f. Asserballe 25. 7. 33 (F: murermester Nicolai P. L. og Anne J. M. Rasmussen); g. Asserballe 7. 9. 57 m. børnehavelæ. Anne M. Becker, f. Asserballe 6. 3. 34. Bankass., bankfuldm. Sandvigsvej 3, 6000 Kolding.

1587 *Madsen, Nora*, f. 11. 5. 34.

1588 *Moos, Bodil*, f. 31. 1. 34.

1589 *Møller, Edith*, f. 10. 3. 34.

1590 *Møller, Frede*, lærer, f. Ege. 4. 2. 34, g. m. læ. Birgit M., f. Herning 8. 12. 32. Læ.eks. 56. Syrenvej 3, 6000 Kolding.

1591 \**Nielsen, Henning Zimmermann*, direktør, f. 1. 5. 33. Nygade 9, 6300 Gråsten.

1592 *Strüßmann, Karl August*, eksportassistent, f. Ket. 19. 7. 34 (F: pensionist

Karl S. og Marie Jørgensen); g. Sdb. 55 m. fabriksarbejder Astrid Kolmos, f. Fynshav 29.3.34. Kontorudd. Ans. F.D.B., Sdb. 51, Danfoss 60.  
Ketting, 6440 Augustenborg.

1593 *Zinck, Lis*, f. Schultz, husmoder, f. Sdb. 20.9.34 (F: maskinmester Svend P. S. og Henny W. S.); g. Odense 23.11.57 m. isenkræmmer Jens J. H. Zinck, f. Middelfart 12.5.33. Fagsk. f. Kvinder, Sdb. 51-52, Kunsthåndværkersk., Kbh. 52-55. Designer i kjolekonfektion 55-57.  
Fruens Bøge Allé 27, 5250 Fruens Bøge.

#### rb 51

1594 *Brock, Erik Christensen*, ingeniør, f. Skelde 28.3.33 (F: førstelæ. Jens C. B. og Martha Schmidt); g. Odense 30.11.68 m. laborant Ruth A. Bahrt, f. Sdb. 27.7.43. Ing. Odense Teknikum 60. Ans. Danfoss 60, Slagteriernes Forskningsinstitut, Roskilde 62.  
Haraldsborgvej 57, 4000 Roskilde.

1595 *Christensen, Hans Christian*, f. 7.7.33.

1596 *Christensen, Marie*, f. Andersen, korrespondent, f. Br. 20.2.35 (F: gdr. Jørgen A. og Catarina Petersen); g. Kbh. 58 m. regnskabschef Flemming Christensen, f. Årh. 15.12.30. Korrespondent i Rønne. Ydunsvej 7, Knudsker, 3700 Rønne.

1597 *Eichhorn, Hans Uwe*, forskningsingeniør, f. Sdb. 13.3.35 (F: konrektor Heinrich E. og Rose Kayser); g. Kbh. 7.8.65 m. bogholder Hanne Nielsen, f. Frb. 17.8.35. Maskinbygger svend 55, adgangseks. til DTH 57, c. polyt 62, licentiat i technices 66. Forskningsing. Mikrobølgelaboratoriet, i Canada fra 67, ans. som Member of Scientific Staff hos Northern Electric's lab. i Ottawa. Litt. virks: Vidensk. rapporter og artikler.  
Northern Electric, P.O. Box 3511/8125, Ottawa, Canada.

1598 *Hansen, Christian*, flyveklarerer, f. Sdb. 19.8.33 (F: karetmager Nis C. H. og Sofie Bonde); g. Silkeborg 14.8.54 m.

kontorfunktionær Agnethe H., f. Ølgod 12.3.34.  
Frydendalsvej 6, 2660 Brøndby Strand.

1599 *Hell, Jørgen, Christian*, entreprenør, f. Høruphav 23.1.34 (F: murermester Chr. S. H. og Katha Gram); g. Hørup 28.3.59 m. kontorass. Conny Jensen, f. Høruphav 9.6.34. Bygningsing. Horsens Teknikum 59. Ans. rådg. ing. E. Sloth Møller, Sdb. 61, selvst. entreprenør 67.  
Østerbakken 7, Høruphav, 6472 Kirke-Hørup.

1600 *Jensen-Fangel, Helge*, ingeniør, f. Lysabild 4.1.34 (F: førstelæ. Hans O. J.-F. og Helene Dominicussen); g. Ålborg 58 m. kontorass. Vibeke Andersen, f. Ålborg 34. Ing. Odense Teknikum 58. Ans. F. L. Smidth 60. Ing i England, Sydafrika, Zambia, Australien.  
50 View Street, Peppermint Grove, Perth, Westaustralia.

1601 \**Jensen, Viggo*, skovfoged, f. 4.1.34. Granly, 4150 Kværkeby.

1602 *Kæstel, Svend*, kontorchef, f. Ulk. 11.11.34 (F: gdr. Jørgen K. og Nanna Jensen); g. Ulk. 11.2.61 m. børnehavelæ. Tove Sander-Larsen, f. Ulk. 1.1.39. Elev Handelsbanken Sdb. 51, ass. sst. 56, ass. Kjøbenhavns Handelsbank, arbitrage afd. 59, fuldm. sst. 63, prokurist sst. 68, kontorchef sst. 68. Studieoph. Frankfurt, Paris. Elverbo 17, 2840 Holte.

1603 *Leimand, Anne Marie*, f. Becker, børnehavelærerinde, f. Asserballe 6.3.34 (F: gdr. Christian B. og Bothilde J. Kock); g. Asserballe 7.9.57 m. bankfuldm. Bent Leimand, f. Asserballe 25.7.33. Børnehavelæ.eks.  
Sandvigsvej 3, 6000 Kolding.

1604 *Lorenzen, Ulrich Walter*, skovfoged, f. Saarbrücken 28.11.34 (F: ing. Thomas L. og Helene Knappe); g. Åb. 16.4.60 m. Grethe M. Jørgensen, f. Åb. 9.5.39. Skovteknikereks. Skovfoged Skjoldenæsholm Skovbrug 62. — Forsk. hverv inden for Danske Skovteknikeres Landsfor. Skovbrynet, 4174 Jystrup Midtsjælland.

- 1605 *Müller, Hans*, f. 24. 2. 35.
- 1606 \**Natorp, Georg*, installatør, f. 23. 1. 35.  
Nørreløkke 13, 6400 Sønderborg.
- 1607 *Nordstrøm, Inga Christine*, f. Jensen, laborant, f. Dynt Mølle 12. 12. 34 (F: gdr. Søren C. J. og Marie Lei); g. Br. 56 m. afd.ing. Leif Nordstrøm, f. Hellerup 12. 5. 31. Laborantudd. fra Laborantsk. Laborant Kemisk Laboratorium II, H. C. Ørsted Institutet, Kbh. 66.  
Rudemarken 31, 2840 Holte.
- 1608 *Pedersen, Sofie Hobwü*, f. Christensen, husmoder, f. Smøl 27. 4. 34 (F: gdr. Andreas H. C. og Anna C.); g. Br. 54 m. gdr. Orla J. Pedersen, f. Skibsted 25. 8. 28.  
Skibsted, 9293 Kongerslev.
- 1609 *Philipsen, Erling Jørgen Christian*, disponent, f. Gud. 16. 2. 34 (F: hestehandler Jørgen P. og Meta C. Lydiksen); g. 12. 7. 58 m. Magda M. Thomsen, f. Gejlå 10. 11. 35. Handelsudd. Udlært Sdb. Andels-Svineslagteri 54. Ans. Fåborg Andels-Svineslagteri 57, disponent i sammes kreaturslagteri i Nyborg 67.  
Rugmarksvej 28, 5800 Nyborg.
- 1610 *Stolberg, Mimi*, f. Lei, husmoder, f. Nybøl 30. 8. 34 (F: gdr. H. C. L. og Henriette Bertram); g. 55 m. gdr. Kaj Stolberg, f. Jestrup 6. 1. 28. Huslig udd.  
Jestrup, 6473 Tandslet.
- 1611 *Årø-Hansen, Marie*, f. Clausen, husmoder, f. Vol. 11. 3. 34 (F: forsikringsinsp. Christian J. C. og Anna M. M. Petersen); g. Ulk. 6. 7. 57 m. landm. Hans C. Årø-Hansen, f. Arnkilmaj 19. 1. 28. Tekstillaborantudd. D.N.K. Sdb.  
Arnkilmaj, 6400 Sønderborg.
- 1612 *Anker, Christian*, adjunkt, f. Skast 26. 4. 33 (F: landm. Thomas A. og Ane M. Terkildsen); g. Hvorslev 4. 4. 59 m. sygeplejerske Kirsten Waarst, f. Randers 2. 1. 35. C. ma. Årh. 65. Tml. Forsvarets Civilundervisning i Årh. 59, adj. Randers kommunale Gymnasium 65.  
Olivenvej 10, Helsted, 8900 Randers.
- 1613 *Fedders, Christel*, f. Tychsen, kommunelærer, f. Br. 3. 5. 34 (F: teglværksejer Hans T. og Hedvig T.); g. Kbh. 3. 5. 53 m. overlæ. Svend Aa. Fedders, f. Had. 13. 7. 33. Læ.eks.  
Ternevænget 19, 2791 Dragør.
- 1614 *Fenn, Margrete*, f. Petersen, lærer, f. Asserballe 30. 10. 32 (F: gdr. Hans P. og Elisabeth Christensen); g. Rin. 60 m. gdr. Jes J. Fenn, f. Dyb. 4. 11. 33. Læ.eks.  
Nydamskolen, 6385 Vester-Sottrup.
- 1615 *Grønlund, Jytte Alvilde*, lærer, f. Næstved 22. 12. 32 (F: apoteker Lauritz G. og Alvilde K. Kristiansen). Læ.eks.  
Fabriksvej 4, 4700 Næstved.
- 1616 *Herth, Connie Hartmann*, f. Andersen, billedvæverske, f. Skovsgård 19. 9. 33 (F: dyrlæge Kristen A. og Merry J. S. Hartmann); g. Ålborg 29. 10. 66 m. kunstmaler Francis Herth, f. Remiremont, Frankrig 21. 2. 43. Sygeplejeeks. 56, studier på kunstscoler i Paris 62-66, 2 år på L'Ecole des Arts Decoratifs, Paris.  
4 Parc Ardenay, Palaiseau 91, F Frankrig.
- 1617 *Hjortboe, Inger Christine*, f. Møller, husmoder, f. Nb. 28. 5. 32 (F: sadelmagermester Hans J. J. M. og Anna Jepsen); g. Nb. 29. 12. 56 m. civiling. Poul Hjortboe, f. Kbh. 3. 8. 27. Korrespondenteks.  
Præsteholmen 15, 2630 Tåstrup.
- 1618 *Jensen, Inge Marie Hald*, f. Terkel-sen, læge, f. Sdb. 21. 6. 33 (F: højskoleforstander Frede T. og Anna K. Hald); g. Sdb 31. 7. 54 m. afd.leder Poul K. Jensen, f. Frb. 31. 12. 26. Askov Højskole 52, stud. mag. Kbh. 53-54, stud. med. 59, c. me. 68. Ans. Rigshospitalet med. afd. A. 69.  
Egehuset, Fagerhøjvænge 16, 2950 Vedbæk.
- 1619 *Jensen, Ingrid*, f. Hansen, lærer, f. Not. 10. 5. 32 (F: gdr. Christian H. og

s 52

Kirsten Eriksen); g. Sdb. 28. 7. 56 m. skolepsykolog Andreas K. Jensen, f. Brøns 25. 4. 30. Læ.eks. — Form. f. kreds 90, Danmarks Læ.for. Fløjstrup, 8330 Beder.

1620 *Jensen, Aage*, overlærer, f. Ø.-Sot. 1. 9. 32 (F: snedker Hans J. og Marie Wolff); g. Hejsager 27. 7. 57 m. læ. Mary K. Bertelsen, f. Hejsager 9. 7. 32. Læ.eks. 54. Læ. Tikøb og Sdb. Ringgade 135 A, 6400 Sønderborg.

1621 *Lange, Marie Louise*, f. Lauritzen, lærer, f. Sve. 21. 2. 33 (F: barber Johann L. og Cecilie Hansen); g. Sve. 18. 4. 54 m. elektriker Ejnar Lange, f. Nb. 18. 5. 24. Læ.eks. Blågård 54. Damager 5, 6430 Nordborg.

1622 *Nielsen, Elisabeth Thume*, f. Solmer Frank, lærer, f. Hammelev 8. 2. 33 (F: konsulent Jørgen F. og Astrid D. Solmer); g. 4. 2. 56 m. seminarieadj. Karl T. Nielsen, f. Elmelunde 24. 7. 22. Læ.eks. Læ. Joakim Larsen Sk., Frb. 58, v. Had. Statsseminariums Øvelsessk. 64. Nystadvej 7, 6100 Haderslev.

1623 \**Pedersen, Annette Volsted*, f. Heinild, f. 2. 4. 32. Christiansvej 39, 2920 Charlottenlund.

1624 \**Petersen, Elisabeth*, f. Hinrichsen, f. 31. 5. 34. Hvedevænget 31, 4681 Herfølge.

1625 *Ravn, Karen Elise*, f. 6. 1. 33. Borgerdiget 63 A, 2730 Herlev.

1626 *Rossier, Birte*, f. Andersen, videnskabelig assistent, f. Sdb. 25. 5. 33 (F: vice-skoleinsp. Laurits A. og Anna Christensen); g. Céligny, Schweiz, 28. 3. 59 m. overlæge Alain B. Rossier, f. Lausanne 29. 11. 30. Fysioterapeuteks., specialist i behandling af cerebral parese. Fysioterapeut på hjem f. cerebral paretiske børn, Nivå, forstanderinde sst. 57. Privatpraksis Zürich 59, vidensk. ass. hos overlæge Rossier, Geneve 64. 32, Quai Gustave Ador, 1207 Genève, Schweiz.

1627 *Simonsen, Marie Cecilie Speggers*, f. Speggers, husmoder, f. Miang 5. 3. 34 (F: gdr. Chresten S. og Anne M. Jacobsen); g. 24. 4. 54 m. landm. Johannes Simonsen, f. Manstrup 8. 8. 25. Askov Højsk. 52-53, vikar K.-Hør. sk. 54-56. — Medl. af menighedsrådet, af best. f. Sønderjysk Skolefor.

Miang, 6472 Kirke-Hørup.

1628 \**Sorring, Inger Margrethe*, f. Hansen, f. 21. 3. 34.

Ludvig Jensens Vej 7 E, 3460 Birkerød.

1629 *Sørensen, Birte Elisabeth*, f. Blønd, f. Gr. 31. 7. 32 (F: kæmner Viggo E. B. og Dora E. Jacobsen); g. Gr. 9. 2. 57 m. læge J. Søren Sørensen, f. Esbjerg 20. 2. 33. Læ.eks. Årh. 55.

Højrisvej 11, 8240 Risskov.

## m 52

1630 *Brande-Lauridsen, Ole*, f. Lauridsen, lektor, f. Adsbøl 16. 8. 33 (F: landbrugs-skoleforst. Lurids L. og Dorthea N. Brande); g. Rødovre 1. 4. 66 m. landinsp. Hanne Olesen, f. Viborg 12. 4. 40. Cand. geom. 60, B. Sc. fotogrammetric engineering. Studier og vid. ass. Holland 60, højskoleadj. Landbohøjskolens landmålingsafd. 62, lkt. sst. 64. Deltagelse i ekspeditioner til Island (55), Bahrein (59), Saudi Arabien (68). — Litt. virks.: Artikler i faglige tidsskr.

Hjortekærsvvej 121 C, 2800 Lyngby.

1631 *Crenzien, Bodo Joachim*, major, f. Berlin 30. 9. 30 (F: eksportkøbm. Hans C. og Anna E. G. Mett); g. Sdb. 59 m. Aase M. Thomsen, f. Sdb. 1. 9. 35. Hærens Officerskole 56-58, premierløjtnant 59, kaptejn 64, major 68.

Rosenvænget 62, 8362 Hørning.

1632 *Fedders, Svend Aage*, overlærer, f. Had. 13. 7. 33 (F: vognmand Peter F. og Anna M. Lauritzen); g. Kbh. 3. 5. 53 m. kommunelæ. Christel Tychsen, f. Br. 3. 5. 34. Læ.eks.

Ternevænget 19, 2791 Dragør.

1633 *Gustenhoff, Bent Jessen*, tandlæge, f. Ulkebølskov 15. 8. 33 (F: forretningsf. Christian J. G. og Christine A. Schmidt); g. 12. 10. 57 m. Ingerlise Andersen, f. Sdb. 26. 2. 35. C. odont. 57. Ass. Kolding 58, selvst. praksis Grindsted 60. Brinken 19, 7200 Grindsted.

1634 *Hansen, Kirsten*, f. Ottosen, lærer, f. Sdb. 20. 8. 33 (F: lkt. C. Christian O. og Alma A. Andersen); g. Sdb. 30. 6. 56 m. sognepræst Knud Hansen, f. Sdb. 11. 12. 32. Læ.eks. Blågård, skolekøkkenlæ.-udd. Emdrupborg, handelsfaglæ.eks. i tysk. Læ. Gentofte 56, præstekone Kastelskirken 61, Gamtofte 62, læ. handelsskolen Assens 66. Gamtofte Præstegård, 5610 Assens.

1635 *Jensen, Jørn Heine*, lærer, f. Ege. 20. 7. 33 (F: overlæ. Jørgen H. J. og Marie E. Petersen). Toldass. 57, læ.eks. 64. — Form. f. fælleslæ.rådet Asserballe-Notmark. Notmark, 6440 Augustenborg.

1636 *Jørgensen, Marie*, f. Wolff Nielsen, husmoder, f. Gammelgab 10. 9. 32 (F: landm. Morten B. N. og Anna Wolff); g. Br. 16. 1. 56 m. maskinhandler Svend C. Jørgensen, f. Dybbølmark 21. 8. 26. Labo-rantudd. Hertug Hans Vej 17, 6400 Sønderborg.

1637 \**Linnet, Sara*, f. Pedersen, f. 21. 12. 28. Søvang 11, 3460 Birkerød.

1638 *Lyngborg, Kjeld*, læge, f. Sdb. 13. 5. 34 (F: dyrlæge Georg T. L.). C. me. 60. Turnus Bispebjerg Hosp. 60, research assistant Western Reserve University, Cleveland, U.S.A. 61, Rigshosp., Kbh. 63. — Litt. virks.: Medicinske artikler. Søborg Parkallé 48, 2860 Søborg.

1639 *Løvschall, Stig*, 1.-reservelæge, f. Sdb. 21. 8. 33 (F: læge Aage C. L. og Dagmar M. S. Jørgensen); g. Hobro 10. 9. 60 m. lærerstuderende Anne H. Hansen, f. Hobro 10. 9. 37. C. me. Årh. 60, embedslægeeks. Kbh. 66, speciallægeautorisation i intern medicin 69. 1.-reservelæge

medicinsk afd., Horsens Kommunehospital, Lindeparken 24, 8700 Horsens.

1640 *Nygaard, Frode*. Afgået ved døden.

1641 \**Olsen, Bente*, f. Bøggild, sygeplejerske, f. 29. 3. 32. Tjørne Allé 1<sup>1</sup>, 4200 Slagelse.

1642 \**Sorring, Ole*, vicedadsbibliotekar, f. 13. 6. 33. Ludvig Jensens Vej 7 E, 3460 Birkerød.

## ra 52

1643 *Bagge, Hans Gunnar*, afdelingsleder, f. Dyb. 19. 6. 34 (F: dir. Otto F. B.). Solvang 14, 6400 Sønderborg.

1644 *Bonde, Sigrid Marie*, f. Christensen, f. Nb. 30. 11. 35 (F: landm. Andreas C. og Kæthe M. Rossen); g. Lysabild 24. 1. 59 m. gdr. Hans C. Bonde, f. 31. 7. 26. Sygeplejerskeeks. Landshosp., Sdb. 58. Hjortspringkobbøl, 6462 Svenstrup Als.

1645 *Christensen, Britta*, f. Tørper, husmoder, f. Odense 30. 3. 35 (F: arkitekt Carl E. D. T. og Margrethe H. Jensen); g. 6. 11. 54 m. vagtchef Henrik Christensen, f. Hokkerup 4. 8. 32. Svendeprøve i tandteknik. Skovringen 26, 2950 Vedbæk.

1646 *Clausen, Peter*, fuldmægtig, f. Ket. 3. 4. 35 (F: landm. Peter C. og Anne K. Meyer); g. Ulk. 27. 7. 58 m. Frieda Jacobsen, f. Burkal 29. 9. 37. Elev Kornimporten Aug. 52, ans. Den almindelige Brandforsikring for Landbygninger 56, ass. sst. 60, sekr. sst. 66, fuldm. sst. 68. Ny Mæglergårds Allé 65, 2660 Brøndby Strand.

1647 *Crenzien, Aase Marie*, f. Thomsen, husmoder, f. Sdb. 1. 9. 35 (F: forsikringsinsp. Hans C. T. og Anni M. Esbensen); g. Sdb. 59 m. major Bodo J. Crenzien, f. Berlin 28. 9. 30. Forretningsudd. Magasin du Nord, Sdb. Ansat SAS 57-59. Rosenvænget 62, 8362 Hørning.



- 1648 *Esmarch, Karen Margrethe Rudberg*, f. Jørgensen, f. Dyb. 20. 12. 35 (F: radiotelegrafist Hans P. J. og Lisetta Matzelt); g. Kbh. 63 m. arkitekt Børge Esmarch, f. Årh. 29. 12. 36. Laborant 56, sekr., stats-eks. ejendomsmægler 61. — Medl. af best. f. Grønsefor. f. Gladsaxe 62. Weirsøvej 5, 2890 Hareskov.
- 1649 *Hansen, Hans Gynther*, afdelingsingeniør, f. Ege. 19. 6. 34 (F: revisor Hans L. H. og Erna R. H.); g. Lyngby 28. 3. 59 m. børnehæveass. Grete Knudsen, f. Holstebro 28. 3. 34. Udlært Brdr. Eegholm, Sdb. 56, elektroing. Kbh.'s Teknikum 60. Ans. AEG A/S, Kbh. 62, afd.ing. sst. 64, afd.ing. Fa. Søren T. Lyngsø, Søborg 69. Mosevangen 17, 3460 Birkerød.
- 1650 *Hansen, Jette*, f. Schack, husmoder, f. Odense 28. 9. 35 (F: oberstløjtnant Svend Aa. S. og Marie S. Neckelmann); g. Ulk. 10. 6. 61 m. læge Hans M. Hansen, f. Tune 10. 3. 29. Sygeplejerskeeks. Sygeplejerske Randers 55, Helsingfors 59, Harstad, Norge 60, narkosesygeplejerske Odense 61-65. Ledreborg Allé 40<sup>2</sup>, 2820 Gentofte.
- 1651 *Høi, Anne*, f. Mathiesen, husmoder, f. Dyb. 6. 5. 34 (F: landm. Mathias C. M. og Marie Andresen); g. Dyb. 57 m. overpostbud Helge J. Høi, f. Sdb. 19. 1. 34. Kontorass.udd. P. & T. Ans. P. & T. 52-62, deltidans. sst. Irmingersvej 4, 6400 Sønderborg.
- 1652 *Jacobsen, Astrid*, f. 15. 2. 33.
- 1653 *Jensen, Frede*, revisor, f. V.-Sot. 11. 11. 34 (F: pensionist Frederik J. og Laurine C. Jacobsen); g. 31. 10. 59 m. Edel B. Jensen, f. Svanninge 27. 12. 38. Niels Brocks Handelssk. Har eget revisionsfirma. Højvangsvej 29, 8260 Viby J.
- 1654 *Jensen-Fangel, Øjvind*, overtoldassistent, f. Lysabild 12. 1. 36 (F: førstelæ. Hans O. J.-F. og Helene Dominicussen); g. Kbh. 62 m. Hanne Mogensen, f. Kbh. 24. 7. 40. Toldvæsenets fageks. Toldelev Ærøskøbing 53, toldass. Finansmin. 62, overtold-
- ass. Hillerød 63, direktoratet f. Toldvæsenet 66, læ. v. Toldsk. 69. Humlehaven 5, 3520 Farum.
- 1655 *Kornbek, Christian Nicolaj*, overassistent, f. Lysabild 21. 3. 35 (F: landm. Peter K. og Maren Nicolaisen); g. Jerne 57 m. Aase Olsen, f. Esbjerg 26. 8. 34. Udd. v. forsk. amtsstuer, fageks. 55, omskolingskursus for personale v. amtsskatteinspektorerne 69. Overass. v. amtsstuerne. Lundgårdsvej 3, 6760 Ribe.
- 1656 *Kristensen, Gerda*, f. Hansen, f. Ege. 30. 12. 34 (F: værkfører Hans H. og Olga A. Plate); g. Frb. 20. 12. 57 m. kaptajn Svend Aa. Kristensen, f. Holbæk 7. 10. 30. Handels- og kontormedhj.eks. Gammel Færgevej 80, Alnor, 6300 Gråsten.
- 1657 *Krogh, Annelise*, f. Andersen, husmoder, f. Fredericia 21. 11. 35 (F: læ. Hans A. A. og Gudrun F. Rasmussen); g. Sdb. 30. 11. 57 m. snedker og dyrehandler Leif H. Krogh, f. Nørager 7. 10. 35. Barneplejerskeudd., lægeautoriseret fodplejer. Nellikevej 2, 6400 Sønderborg.
- 1658 *Lassen, Henry*, f. 6. 1. 35.
- 1659 *Petersen, Ingward*, bankbestyrer, f. Nybøl 20. 3. 36 (F: murer Hans P. P. og Ida Petersen); g. Sdb. 24. 3. 62 m. læge-sekr. Birthe O. Riedell, f. Sdb. 5. 10. 37. Bankass. 55, fuldm. 64, bestyrer J.A.K.-Banken, Herning 65. Griegsvej 6, Lind, 7400 Herning.
- 1660 *Poulsen, Birte Kamp*, f. Schiøth, husmoder, f. Sdb. 4. 5. 35 (F: journalist Poul K. S. og Gerda Hansen); g. Sdb. 57 m. indkøbschef Jørgen Poulsen, f. Frb. 13. 3. 35. Kontorudd. 53, fjernskriverudd. S.A.S. 55. Ans. S.A.S. fjernskriverafd. 55-58. — Medl. af tropsrådet 1. Rødovre flok, trop og klan. Valhøjs Allé 119 D, 2610 Rødovre.
- 1661 \**Schou, Inge*, f. Lisborg, f. 4. 6. 35. Stengårdsvænge 158, 2800 Lyngby.

1662 *Sørensen, Lykke*, f. Pedersen, husmoder, f. Øsby 26. 9. 34 (F: fabriksarb. Niels P. P. og Henny M. Johnsen); g. Not. 26. 9. 54 m. distriktsskr. Carl V. F. Sørensen, f. Agerbæk 7. 3. 30. Kontorudd. Hvedemarken 20, 6430 Nordborg.

1663 *Thomsen, Elin Idgen*, f. Jäger, husmoder, f. Vejen 26. 11. 35 (F: smed Hans W. J. og Idgen Thietje); g. V.-Sot. 30. 5. 59 m. værkmester Olav H. Thomsen, f. Snogbæk 5. 10. 31. Kontorudd. — Medl. af best. f. Dyb. Ungdoms- og Idrætsfor. Åbenrå Landevej 5, 6400 Sønderborg.

1664 \**Trøster, Gottfried*, prokurist, f. 13. 11. 33. Storegade 44, 4780 Stege.

## rb 52

1665 *Bonde, Hans Christian*, trafikflyver, f. Sve. 29. 1. 35 (F: arbejder Hans B. og Anne E. Finnmand); g. Herning 17. 9. 55 m. Bente Larsen, f. Kbh. 2. 2. 35. Flyvevåbnet 53, SAS 58. Skjalm Hvides Vej 12, 4180 Sorø.

1666 *Brændstrup, Inga Marie*, f. Byllemos, husmoder, f. Ege. 2. 2. 36 (F: pensionist Lorenz B. og Maria Jepsen); g. 26. 9. 59 m. ass. Per C. Brændstrup, f. Br. 4. 10. 32. Handelsk.eks. 55, forsk. kurser. Kontorlære Forenede Teglværker, Ege. 52, kontorass. 2. ing.distrikt, sekr. Als Tømerhandel, korrespondent Møller & Co. Stenbjergparken 10 C, Ulkebøl, 6400 Sønderborg.

1667 *Christensen, Kaj C.*, socialinspektør, f. Sdb. 21. 2. 35 (F: bagermester Peder C. og Meta H. Bartram); g. Gr. 8. 12. 57 m. Gudrun Jespersen, f. Gr. 2. 2. 35. Handelsmedhj.eks. Sdb. 55, kommunalkursus Silkeborg 59, 61, Danmarks Forvaltningshøjsk. 64-66. Elev Ull. kommune 52-55, kommuneass. Løgumkloster 57, Silkeborg 58, till. socialkonsulent Centralsygehuset, Silkeborg 65, overass. Nb. kommune 67, fuldm. sst. 69, socialinsp. sst. 70. — Medl. af best. f. boligselskabet Danbo, f. Nb. sygekasse. Løkken 6, 1. th., 6430 Nordborg.

1668 *Clausen, Anne*, f. Jacobsen, husmoder, f. Ulk. 10. 2. 35 (F: snedkermester Jacob J. og Christiane M. C. Petersen); g. 18. 10. 58 m. insp. Andreas Clausen, f. Ulk. 3. 3. 33. Hospitalslaboranteks. Husgerning, fagsk. f. kvinder 52, laborantelev 53, aut. lab.ass. 55-61. 6471 Vollerup.

1669 *Clausen, Karin*, f. Henningsen, husmoder, f. Tandslet 26. 10. 35 (F: manufakturhandler Hellmut C. F. H. og Johanne Andersen); g. Tandslet 18. 9. 60 m. gdr. Chresten Clausen, f. Sdb. 26. 5. 37. Sygeplejerskeeks. Landshosp., Sdb. 57. Sygeplejerske 57-60. Vestergård, Ertebjerg, 6473 Tandslet.

1670 *Hansen, Ove*, elektroingeniør, f. Sdb. 22. 4. 35 (F: arbejdsmand Christian H. og Alexandra H.); g. Årh. 58 m. sygeplejerske Tonny A. Jensen, f. Skive 28. 5. 36. Teknikuming. 59. Udviklingsing. Hede Nielsen A/S 61. Vedbæks Allé 52, Torsted, 8700 Horsens.

1671 *Jacobsen, Sonja*, f. 18. 5. 35.

1672 *Jepsen, Henny*, f. 17. 2. 35.

1673 *Jørgensen, Peter Rønne*, overlærer, f. Hellerup 12. 2. 34 (F: fisker Jes J. og sygeplejerske Ellen J.); g. Vejle 69 m. lærerstuderende Hanne Hovmand, f. Skovlænge 22. 12. 45. Belle, 7140 Stouby.

1674 *Lei, Edith Marie*, f. Møller, husmoder, f. Sdb. 11. 11. 34 (F: gdr. Peter M. og Marie Petersen); g. Dyb. 56 m. gdr. Hans C. C. Lei, f. Snogbæk 24. 9. 32. Beskæftigelsehjælper 70. Øster Snogbæk, 6385 Vester-Sottrup.

1675 *Matthiesen, Børge*, f. 26. 4. 34.

1676 \**Natorp, Uwe*, installatør, f. 8. 3. 36. Laurids Skaus Vej 6, 6400 Sønderborg.

1677 *Pedersen, Kirsten*, f. 25. 10. 35.

1678 *Rasmussen, Anni*, f. 28. 12. 34.

1679 \**Sibbesen, Eva*, f. Marquardt, f. 2. 8. 35.

6320 Egersund.

**s 53**

1680 *Alberg, Ulla*, f. Petersen, lærer, f. Sdb. 7. 3. 34 (F: fotograf Max P. og Christine Dominicussen); g. Ulk. 58 m. sparekassefuldm. Kai W. Alberg, f. Sdb. 22. 11. 35. Læ.eks. 53.

I. P. Jacobsens Vej 10, 6400 Sønderborg.

1681 *Buciek, Gunbild*, f. Vestergård Petersen, lærer, f. Gr. 27. 12. 33 (F: automobilforhandler Bernhard P. og Marie Vestergård); g. 7. 7. 56 m. lkt. Poul Buciek, f. Fredericia 12. 7. 31. Læ.eks. 60.

C. W. Eckersbergs Vej 21, 6400 Sønderborg.

1682 *Festersen, Karl Gert*, bibliotekar, f. Kokhave 6. 7. 32 (F: gdr. Hans C. F. og Ingeburg M. Thomsen); g. Tinglev 22. 11. 58 m. Elfriede M. Hartung, f. Bajstrup 7. 1. 35. Afgangseks. Danmarks Bibliotekssk. Bibliotekar 61, oplandsbibliotekar 66, ledende bibliotekar Nordborg 69.

Peter Johnsens Vej 1, 6430 Nordborg.

1683 *Haarder, Andreas Helt Geismar*, amanuensis, f. Askov 22. 7. 34 (F: højskoleforst. Hans P. H. H. og Agnete Geismar); g. 22. 7. 62 m. læ. Kirsten Præstholm, f. Vejle 24. 9. 37. C. ma. Årh. 64. Stipendiat Årh. Univ. 64, aman. sst. 69. — Medl. af best. f. Århus Studenterkreds 56-58. — Litt. virks.: Afh. i Grundtvig Studier 65 og 68. Guldmedaljeafh. 62.

Rosenhøj 3 B, 8260 Viby J.

1684 *Junker-Hansen, Magdalene*, f. Hansen, lærer, f. V.-Sot. 5. 11. 34 (F: plantageejer Iver H. og Jensine J. Junker). Korrespondenteks. 56. Korrespondent i Kbh. 56, Danfoss 57-63. Læ.eks. 66. Læ. v. Treia danske skole, Sydslesvig 66. D-2381, Treia, Den danske Skole, Sydslesvig.

1685 *Jørgensen, Theodor Friedrich Wilhelm Holzdeppe*, præst, f. Sdb. 5. 6. 35 (F: sgpr. Carl M. J. og læ. Hella L. J. Holz-

deppe); g. Kbh. 18. 6. 61 m. fysioterapeut Lise B. Walter, f. Silkeborg 12. 1. 35. C. t. 61, studieoph. Heidelberg og Zürich. Kandidatstipendiat og universitetsadj. Kbh. Univ., præst i Lumsås 69. — Medl. af Folkekirkens mellemkirkelige Råd, af Landsudv. f. Danmarks kristelige Gymnasiastbevægelse. — Litt. virks.: Afhandlinger i teologiske tidsskrifter. Præsteboligen, 4582 Lumsås.

1686 *Knudsen, Eva Hjort*, lærer, f. Sdb. 9. 12. 34 (F: pensionist Hans K. og Anne M. Hjort). Læ.eks., fageks. i tysk Danmarks Lærerhøjsk.

Drosselvej 6, 6640 Lunderskov.

1687 *Michaelsen, Anne Lise*, f. Stenbæk, lærer, f. Sdb. 1. 4. 35 (F: afd.best. Aksel S. og Marie Skjøde); g. 23. 6. 67 m. læ. Jørgen Michaelsen, f. Kås 19. 5. 38. Læ.eks. 58. Læ. Sdb. 58, Årh. 61, Hårby 67.

Kærvangen 7, 5683 Hårby.

1688 *Petersen, Ingrid*, lærer, f. Sdb. 20. 1. 34 (F: bygmester Karl P. og Anne C. Schulz). Læ.ks. Had. 56, flaglæ.eks. i tysk 66. Ans. Hertug Hans sk., Had. 56, Vestre sk., Svendborg 59.

Bjørnemarksvej 18, Sundhøj, 5700 Svendborg.

1689 *Petersen, Kjeld*. Afgået ved døden.

1690 *Søndergaard, Birthe Marie*, f. Hansen, lærer, f. Sdb. 23. 8. 34 (F: skoleinsp. Frederik K. H. og Ellen H.); g. Ulk. 1. 8. 59 m. ing. Ole G. Søndergaard, f. Frb. 25. 8. 33. Læ.eks. Had. 56.

Drosselvej 6, 4000 Roskilde

1691 \**Thede, Margit*, f. Jensen, lærer, f. 5. 2. 55.

Sigtunagade 22, 6400 Sønderborg.

1692 *Aagaard, Anna Marie Ewald*, f. Rasmussen, amanuensis, f. Løgstør 14. 1. 35 (F: sgpr. Jørgen A. E. Rasmussen og Ingrid D. Ebbesen); g. Sdb. 54 m. docent Johannes M. Aagaard, f. Horsens 28. 4. 28. C. t. 60. Ans. Årh. Univ. 61. — Litt. virks.: Medarb. v. Politikens håndbog: Verdens Religioner: Gudstanken i nyere

protestantisk teologi 68, forsk. faglig litteratur på danske og udenlandske forlag, artikler, kronikker.  
Hvedevangen 21, 8200 Århus N.

### m 53

1693 *Albeck-Madsen, Jens*, f. Jens-Johan Madsen, civilingeniør, f. Kbh. 15. 3. 34 (F: toldgrænseinsp. Svend V. M. T. M. og Helene A. Albeck); g. Kbh. 16. 5. 59 m. læ. Birgit M. L. Clausen, f. Kbh. 26. 9. 35. C. polyt. 59. Ans. rådgivende skibskonsum-lentfirma Knud E. Hansen I/S, Kbh. 60, optaget i firmaets tantiemegruppe 65, EDB-specialist 69.  
Strandvænget 28, 2791 Dragør.

1694 *Bragh, Hans*, lærer, f. Dyndved 9. 9. 34 (F: gdr. Peter B. og Marie Christensen); g. Horsens 4. 6. 60 m. læ. Ingelise Christiansen, f. Horsens 26. 8. 36. Læ.eks.  
P. Andersens Vej 9, 8833 Ørum Sønderlyng.

1695 *Gram-Hansen, Hans Jørgen*, f. Hansen, produktionschef, f. Sdb. 23. 6. 34 (F: førstelæ. Christen H. og Bodil Gram); g. Kliplev 19. 3. 60 m. Ellen Nielsen, f. Kliplev 27. 9. 37. C. polyt. 59. Afd.ing. 65, produktionschef 66, produktionsteknik chef, Brdr. Gram, Vojens 69.  
Lindevej 14, 6120 Hammelev.

1696 *Hansen, Harry P.*, amanuensis, f. Hørup 31. 7. 34 (F: gdr. Jacob H. og Cathrine Jensen); g. Sdb. 3. 10. 59 m. korrespondent Inge Koefoed-Nielsen, f. Kbh. 17. 2. 36. C. odont. 59, lic. odont 66. Aman. v. Kbh.'s Tandlægehøjsk. 66. — Litt. virks.: Forsk. fagligt-videnskabelige artikler.  
Borgmester Schneiders Vej 104, 2840 Holte.

1697 *Jensen, Leif Stenderup*, civilingeniør, f. Sdb. 17. 7. 35 (F: civiling. Axel S. J. og Mildred M. Hansen); g. Mølholm 13. 2. 60 m. sygeplejerske Judith Christiansen, f. Mølholm 8. 4. 34. C. polyt. 60. Christiani & Nielsen, São Paulo 60, Stenderup Jensen A/S, Sdb. 64.  
Mommark, 6473 Tandslet.

1698 *Jessen, Randy*, f. Hansen, talepædagog, f. Esbjerg 25. 6. 33 (F: toldvagtmester Nis M. H. og Ellen V. Burmeister). Læ.eks., tale-hørepedagog. Ans. Hillerød og Kolding 56-66, Statens Institut for talelidende, Hellerup 66.  
C. L. Ibsens Vej 14, 2820 Gentofte.

1699 *Jørgensen, Ib Michael Munck*, læge, f. Sdb. 4. 11. 34 (F: driftsbestyrer Poul C. M. J. og Gertrud M. Jensen); g. 65 m. sygeplejerske Krista Madsen, f. Ø.-Gasse 19. 10. 41. C. me. 61. Hospitalstjeneste, praktiserende læge Sdb. 63. — Medl. af repr. i FAYL 60-62, af best. f. lægekredsfor. f. Sønderjylland 65, form. 67. — Litt. virks.: Medforfatter af Hygiejne 61, Undersøgelser over lægeboliger i Danmark 62. Kongevej 45, 6400 Sønderborg.

1700 \**Kristensen, Arne*, cand. pharm. f. 31. 3. 33.  
Fangekrogen 26, 3400 Hillerød.

1701 *Nielsen, Birte Rønhave*, landinspektør, f. Sdb. 6. 1. 34 (F: murer Marinus N. og Betty Stephansen). Landinsp.eks. 59, kgl. bestall. som landinsp. 61. Ass. Ribe-Bramminge 59, ansat hos ledende landinsp. v. Statens Ekspropriationer og de i drift værende Statsbaner 61, i Stadskonduktørens direktorat Kbh. 65. — Medl. af best. f. Den danske Landinspektørfor. 66. Dalstrøget 85, 2860 Søborg.

1702 *Nielsen, Claus Peter Wolff Bundgaard*, gårdejer, f. Sdb. 9. 10. 34 (F: gdr. Morten B. N. og Anna M. Wolff); g. Årh. 61 m. Kirsten Bjerre, f. Gimsing 3. 9. 39. Praktisk og teoretisk landbrugsudd., eks. fra Næsgård Agerbrugsskole, statskontr. bogholderiprøve.  
Gammelgab, 6310 Broager.

1703 *Ravn, Henrik*, entreprenør, f. Sdb. 2. 9. 34 (F: byggeentreprenør Christian H. R. og Åse R. Petersen); g. Ålborg 21. 5. 60 m. læ. Åse K. Græsbøll, f. Øsløs 24. 5. 36. Forstkandidat 60, i Canada 60-62, selvst. entreprenør.  
Roskildevej 139, 2500 København Valby.

1704 *Riise, Ruth*, f. Kæstel, reservelæge, f. Sdb. 28. 11. 34 (F: kæmner Georg K. og Anna N. Sørensen); g. Sdb. 19. 6. 59 m. øjenlæge Dag Riise, f. Hamar, Norge 14. 2. 32. C. me. Dansk og norsk jus prakticiandi 63, specialist i øjensygdomme 68, ans. øjenklinikken, Statens Blindeinstitut. St. Torfinns Klinik, Hamar, N Norge.

1705 \**Sebbesen, Olof*, læge, f. 8. 4. 35. Hultmannsvej 6, 2900 Hellerup.

1706 \**Tingleff, Friedrich*, købmand, f. 16. 10. 33. Kongevej 59, 6400 Sønderborg.

1707 *Weiss, Agnete Magdalene*, f. Tindinge, cand. psych., f. Sdb. 27. 8. 34 (F: læge Georg S. C. O. T. og Aase Holm); g. Aug. 55 m. højsk.læ. Walter A. Weiss, f. München 26. 7. 31. C. psych. 63. Ans. døveforsorgen 63, ordblindeinstituttet 66, blindeforsorgen 69. Roskilde Højskole, Bolig 8, 4000 Roskilde.

1708 *Windfeld, Ib*, læge, f. Kbh. 28. 1. 33 (F: overkirurg Peter M. W. og Maren J. Hoffmann); g. Brattfors, Värmland 5. 7. 62 m. sygeplejerske Gun M. Sandberg, f. Storfors, Värmland 10. 5. 36. C. me. Kbh. 63. Amts- og bysygehuset i Kalundborg 63, centralsygehuset i Holstebro 64. O.A.B.S. 68. Klørvævngat 20 A<sup>5</sup>, 5000 Odense.

1709 \**Wingstrand, Birgitte*, f. Heinild, f. 3. 3. 35. Slettevej 16, 2860 Søborg.

## ra 53

1710 *Andersen, Maren* (Manni), f. Clausen, husmoder, f. Hav. 19. 12. 34 (F: grosserer Iver C. og Maren Eriksen); g. Aug. 14. 11. 59 m. agent Gert P. Andersen, f. Aug. 28. 7. 33. Sygeplejerske Landshosp. Sdb. 57, suppl. udd. i psykiatri Sct. Hans Hosp., Roskilde. Sygeplejeass. Nykøbing F., Sdb. Vestergade 2, 6440 Augustenborg.

1711 *Clausen, Svend Aage*, lærer, f. Sdb. 29. 5. 36 (F: gdr. Jørgen C. og Cathrine C.

Kock); g. Dyb. 8. 7. 61 m. Karen S. Staugaard, f. Dyb. 10. 11. 40. Læ.eks. Tø. 58, studierejse U.S.A. 68-69. Ans. Lysabild Centralsk. 60. Lysabild, 6474 Skovby Als.

1712 *Gram-Nielsen, Kirsten*, f. Albrektsen, f. Bov 10. 6. 36 (F: toldinsp. Robert A. og Ellen M. L. Pedersen); g. Sdb. 57 m. repræsentant Jens Gram-Nielsen, f. Kbh. 21. 6. 33. Kontorudd. Nørrevang 33, 3460 Birkerød.

1713 *Grunnet-Jensen, Erik*, arkitekt, f. Horsens 8. 9. 36 (F: c. ph. Helge G.-J. og Thyra Iversen); g. Odense 63 m. kontorass. I.is Pedersen, f. Odense 16. 1. 40. Murersvend 57, bygningskonstruktør 58, akademisk arkitekt 69. Birkholmvej 7 A, 2800 Lyngby.

1714 \**Hamilton, Elisa*, f. Jacobsen, f. 9. 3. 36. Richmond Road R. R. I., Bell's Corners, Ottawa, Ontario, Canada.

1715 *Hansen, Ingrid Bonefeld*, f. Andreaesen, sygeplejerske, f. Sdb. 8. 11. 35 (F: plejerass. Carl A. og sygeplejerske Astrid A.); g. Gr. 58 m. mekaniker Frede B. Hansen, f. Gr. 8. 7. 30. Palægade 10, 6300 Gråsten.

1716 *Hansen, Kæthe*, f. 5. 12. 35.

1717 *Hansen, Laura*, f. Mikkelsen, husmoder, f. Sarup 20. 9. 36 (F: uddeler Frederik M. og Klara Jensen); g. Aug. 8. 8. 59 m. værkfører Peter Hansen, f. Ravsted 12. 2. 31. Klinikass.udd. Vestergade 19, 6440 Augustenborg.

1718 *Hansen, Magda Sofie*, lærer, f. Sandbjerg 29. 2. 36 (F: gdr. Nikolaj H. og Marie Jessen). Læ.eks., årskursus 65-66. Årsvikar Højer 58, læ. Hasle 59, Felsted Centralsk. 64. 6223 Felsted.

1719 *Jacobsen, Ervin*, f. 15. 4. 34.

1720 *Jacobsen, Inger Kragh Blume*, f. Dahl, afdelingssygeplejerske, f. Jels 15. 3.



37 (F: kæmner Holger K. B. D. og Alba J. Jeppesen); g. 60 m. læge Lars Jacobsen, f. Kerteminde 23. 5. 29. Sygeplejerskeeks. 59. Vikarass. 59, afd.sygeplejerske 69. Margrethevej 8 E, 2900 Hellerup.

1721 *Jacobsen, Peder*, arkitekt, f. Sdb. 16. 8. 36 (F: murermester Hans J. og Anne C. Johnson); g. Odense 9. 7. 60 m. Lise J., f. Odense 8. 1. 40. Bygningskonstruktør 59. Ans. arkitekt Albrechtsen, Ringe 59, arkitekt Stærmose, Odense 59, teknisk rådgiver A/S Rockwool, Kbh. 69. Snorresvej 65, 5000 Odense.

1722 *Jørgensen, Holger*, f. 24. 5. 35. Ravnskobbel, 6480 Dybbøl.

1723 *Klietsch, Victor*, ingeniør, f. 25. 2. 36. Storegade 65, 6320 Egersund.

1724 *Lauritzen, Nis Christian*, overassistent, f. Hørup 29. 8. 36 (F: lokalarbejder Frederik L. og Anna C. Christensen); g. 27. 2. 60 m. kontorass. Erna Johannsen, f. Ege. 14. 7. 32. Fagprøve for P. & T.'s embedsklasser 1. og 2. del. Elev i P. & T. Aug. og Åb. 53-56, medhjælper 56, ass. Sdb. postkontor 58, ass. teknisk tjeneste 2. ingeniørdistrikt Åb. 65, overass. sst. 66. — Form. f. idrætsfor. POSTEN, Sdb., sekr. i Postens Idrætsforbund i Danm., kasserer Sdb. Firma Sport. Havretoften 12, 6400 Sønderborg.

1725 *Laursen, Gunnar Buch*, bogholder, f. Tovrup 14. 7. 35 (F: pensionist Niels B. L. og Cecilie Clausen); g. Egen 1. 2. 58 m. Mie B. Kaad, f. Fynshav 26. 4. 36. Handelsmedhj.eks., statskontr. pr. i bogføring. Kontorlære M. Perregaard, Skovby 53, kontorass. sst. 58, bogh. N. Laue, Tand-slet 61, bogh. Holmegårds Rugeri, Dyb. 65. Østerholm 41, 6450 Fynshav.

1726 *Lawaetz, Grethe Lykke*, f. Iversen, husmoder, f. Sdb. 22. 12. 36 (F: kirkegårdsleder Jørgen P. I. og Anna M. E. Lykke); g. 15. 5. 59 m. automobilforhandler Herman Lawaetz, f. Ulk. 9. 9. 25. Kon-torudd. Agtoftsvej 17, Ulkebøl, 6400 Sønderborg.

1727 *Lyck, Harald*, f. 7. 4. 36. Ryttergårdsvej 16<sup>3</sup>, 3520 Farum.

1728 *Mortensen, Helge*, f. 13. 3. 36. Hald, 7840 Højslev.

1729 *Møller, Per*, ingeniør, f. Sdb. 14. 5. 36 (F: driftsing. Peter A. M. og Julie Jep-sen); g. Paris 1. 2. 64 m. sekr. Marie J. Couraud, f. Paris 9. 9. 37. Ing. Odense 60. Ans. schweizisk firma i St. Gallen 60, Pa-ris 63, Schweiz 64, ans. i Kbh. 66. Bavnestedet 131, 3500 Værløse.

1730 *Nielsen, Anker*, f. 3. 11. 36. Ørstedsgade 89, 6400 Sønderborg.

1731 *Pedersen, Sonja*, lærer, f. Øster Lø-gum 10. 8. 36 (F: overlær. Arthur P. og Kjestine M. Mikkelsen). Kontorelev Åb.-Sdb. amtsstue 53-54, læ.eks. Tø. 58, svøm-melæ.eks. 64. Læ. Nybøl 58, Vojens 61. Vestervang 13, 2. th., 6500 Vojens.

1732 *Storgaard, Ole*, arkitekt, f. Sdb. 6. 2. 36 (F: arkitekt Carl M. S. og Annemarie Møller); g. Sdb. 16. 4. 60 m. sekr. Ingrid Schütt, f. Sdb. 15. 5. 35. Murersvend 57, konstruktøreks. 58, afg.eks. Kunstakade-miets Arkitektsk. 63. Medarb. arkitekt C. Storgaard 58, arkitekt H. Jensen 60, ar-kitekterne Hoff & Vindinge 65, selvst. ar-kitektvirks. 69. Krudttårnsvej 159, 2791 Dragør.

1733 *Thomsen, Christel*, f. Høffner, hus-moder, f. Ege. 27. 4. 36 (F: dir. Andreas I. H. og Lilli Roloff); g. Hav. 31. 5. 58 m. fabrikant Egon T. Thomsen, f. Alnor 20. 2. 34. Handels- og butiksudd., handels-medhjælpereks. Sundsvallgade 11, 6400 Sønderborg.

1734 *Winther-Nielsen, Bodil*, f. Nielsen, husmoder, f. St. Brøndum 2. 5. 35 (F: regnskabskonsulent Otto N. og Jessine M. Asmussen); g. Løjt 22. 6. 68 m. agronom Paul Winther-Nielsen, f. Ovsted 23. 8. 27. Hospitalslaborantudd. Sygekasselægernes Org. Lab., Kbh. 55. Ans. Landshosp. Sdb. 55, ledende laborant sst. 61-68. Ørnevej 19, 7400 Herning.

**rb 53**

1735 *Andresen, Gert*, TV-tekniker, f. Sdb. 27. 2. 36. Radiomekaniker 57, 2 år på teknikum. Ans. i radioforretn. 60, TV-tekniker Danmarks Radio 64. Rundforbivej 63, 2950 Vedbæk.

1736 *Boas, Sophus*, lærer, f. Hellerup 22. 3. 36 (F: kontor Max S. A. B. og Marie M. E. Toft); g. 2. 7. 60 m. børnehaveklasseleder Cathrin M. Sørensen, f. Genner 30. 12. 36. Læ.eks. Høgevænget 1, Tarup, 5000 Odense.

1737 *Borgen-Nielsen, Anne Marie*, f. Christensen, husmoder, f. Lysabild 12. 9. 35 (F: gdr. Hans C. og Andrea Duus); g. Herlev 63 m. disponent Kai Borgen-Nielsen, f. Næstved 15. 2. 36. Sygepleje-eks. 58, specialudd. i anæstesi. Kragestykket 22, 2730 Herlev.

1738 *Christiansen, Finn*. Afgået ved døden.

1739 *Emborg, Jens Christian*, se nr. 1934.

1740 *Gantzel-Boysen, Dorit*, f. Pallesen, husmoder, f. Aug. 12. 6. 35 (F: installatør Axel P. og Marie C. Clausen); g. Aug. 19. 7. 58 m. ing. Bent E. Gantzel-Boysen, f. Had. 28. 5. 30. Falkevej 15, 2600 Glostrup.

1741 *Hansen, Anne Kristine*, f. 19. 12. 35.

1742 *Hansen, Inge*, f. Koefoed-Nielsen, f. Kbh. 17. 2. 36 (F: civiling. Rudolph K.-N. og Anna M. Pedersen); g. Sdb. 3. 10. 59 m. tandlæge Harry P. Hansen, f. Lambjerg 31. 7. 34. Korrespondenteks. Handelshøjsk. Kbh. Borgmester Schneiders Vej 104, 2840 Holte.

1743 *Jessen, Erling*, afdelingsleder, f. Dyb. 9. 6. 36 (F: Peter J. og Christine J.); g. Tandslet 9. 2. 63 m. plejerske Bente Lyck, f. Tandslet 7. 5. 39. Handelsmedhj.eks., statskontr. pr. i bogføring, forsk. kurser. Kontorelev Sdb. Andels-Svineslagteri 53, kontorass. sst. 56, Slagelse Andels-Svine-

slagteri 59, Hillerød Andelsslagteri 60, afd.leder Ekspert-Svineslagteriernes Salgsfor., Kbh. 65. Svendborgvej 10, Himmelev, 4000 Roskilde.

1744 *Knudsen, Karen*, f. Ræder, se nr. 1941.

1745 *Krogh, Tove Vibeke*, f. Ravn, husmoder, f. Sdb. 27. 8. 36 (F: materialeforvalter Harald R. og Pauline N. Jensen); g. Sdb. 24. 5. 58 m. ing. Peder Krogh, f. Varnæs 24. 3. 29. Kontorudd. Jærgervang 25, 3460 Birkerød.

1746 *Mathiesen, Andrea*, f. Hansen, husmoder, f. Tovrup 1. 5. 35 (F: landm. Andreas H. og Kathrine M. Lassen); g. Asserballe 59 m. ekspedient Frede Mathiesen, f. Hundsløv 20. 1. 34. Handelsmedhj.eks. 56. Kontorelev 53, kontorass. 56, bogholder 62-64. Odinsvej 32, 6400 Sønderborg.

1747 *Molzen, Uwe Johann*, ingeniør, f. Hamburg 7. 11. 36 (F: pensionist Peter N. M. og Martha K. Jacobsen); g. Ejlby 5. 5. 62 m. Ingrid I. Hansen, f. Grindløse 12. 9. 42. Svendebrev som maskinarbejder, ing.diplom. Halling, 8354 Hov.

1748 *Møller, Ivy Bøwadt*, f. Andersen, matrikeltekniker, f. Esbjerg 21. 5. 36 (F: hovmester Otto A. og Skyldfri Bøwadt); g. Sdb. 29. 2. 64 m. værkfører Erik K. Møller, f. Ulk. 13. 6. 32. Ans. på amtslandinspektørkontoret. Agtoftsvej 35, Ulkebøl, 6400 Sønderborg.

1749 *Mørk, Mads Trier*, guldsmed, f. Åkirkeby 19. 9. 34; g. Sdb. 26. 9. 59 m. hulledame Jutta T. M., f. Sdb. 19. 12. 37. Guldsmedehøjskole Kbh., guldsmedeskole Schwäbisch Gmünd. H. A. Krügers Vej 1, 6400 Sønderborg.

1750 \**Ottosen, Claus*, bankfuldmægtig, f. 1. 8. 36. Ørstedsgade 139, 6400 Sønderborg.

1751 *Petersen, Grethe Marie Langhoff*, f. Paulsen, husmoder, f. Sdb. 22. 2. 36 (F:

manufakturhandler Christian S. P. og Karen M. Graversen); g. Aug. 16. 7. 60 m. programtekniker Frits L. Petersen, f. Fredericia 20. 5. 34. Sygeplejerskeudd. Stavnsbakken 15, 8240 Risskov.

1752 *Petersen, Niels*, f. 19. 4. 36.

1753 *Rasmussen, Günther Jürgen*, bygningskonstruktør, f. Aug. 22. 2. 36 (F: sadelmagermester Hans C. R. og Marie K. Neff); g. Kbh. 28. 12. 60 m. økonomiass. Maja L. Knudsgård, f. Stadil 20. 9. 36. Kommuneass., murersvend, bygningskonstruktør.

Langdel, 6440 Augustenborg.

1754 *Sher, Winnie*, f. Schmidt, husmoder, f. Kbh. 26. 9. 36 (F: arkitekt Jacob C. S. og Ellen Hørup); g. Sdb. 14. 9. 63 m. director Robert T. Sher, f. Los Angeles 23. 3. 36. Udd. i modetegning og design Kunsthåndværkersk., Kbh., Pan American stewardessesk., San Francisco.

6345 Green Valley Circle, Los Angeles, California 90230, U.S.A.

## s 54

1755 *Faurby, Ingrid*, f. Peters, lærer, f. Niebüll 16. 7. 35 (F: skoleinsp. Theodor L. P. og Käthe Meyer); g. 31. 12. 57 m. læ. Henning Faurby, f. Kolding 30. 12. 35. Læ.eks.

Mågevænget 9, Ulkebøl, 6400 Sønderborg.

1756 *Frellesen, Heinz*, advokat, f. Sdb. 23. 6. 35 (F: kontorass. Thomas S. F. og Marie Heilemann); g. Søllerød 30. 5. 59 m. fysioterapeut Anna-Marie Lauesen, f. Kbh. 28. 6. 34. Stud. med. 54-60, c. j. Årh. 64, sekr. i boligministeriet 64, adv. 68. — Litt. virks.: Medforfatter til Årh. studenterrevyer 58-62.

Søllerød Park, blok 13 nr. 7, 2840 Holte.

1757 *Glistrup, Jytte Armstrong*, f. Nielsen, husmoder, f. Sdb. 27. 3. 36 (F: købmand Jacob N. og Fleeta M. Armstrong); g. jan. 67 m. trælasthandler Erik Glistrup, f. Odense 1. 12. 37.

Møllehavegård, Ramløse, 3200 Helsingør.

1758 *Gustenhoff, Ingerlise*, f. Andersen, husmoder, f. Sdb. 26. 2. 35 (F: tingbogsregistrator Kaj T. A. og Anni Rudebeck); g. Sdb. 57 m. tandlæge Bent Gustenhoff, f. Ulkebølskov 15. 8. 33. Kontorudd. i Kjøbenhavns Telefon A/S.

Brinken 19, 7200 Grindsted.

1759 *Hansen, Sigrød Lausten*, f. Bach, lærer, f. Sdb. 14. 8. 35 (F: lkt. Oluf B. og Birgitte Kruuse); g. Dyb. 18. 5. 62 m. læ. Hans L. Hansen, f. Tø. 22. 10. 27. Læ.eks. Blågård 56, faglæ.eks. (tysk). Ørstedsgade 86, 6400 Sønderborg.

1760 *Hvid, Lis*, f. Christiansen, husmoder, f. Sdb. 18. 12. 34 (F: skibsmægler Helmut C. C. og Marie M. Clausen); g. Ege. 19. 7. 58 m. salgsing. Hans E. Hvid, f. Alnor 19. 12. 31. Læ.eks.

Gyvelvej 13, 6500 Vojens.

1761 *Hänel, Walter*, læge, f. Kbh. 7. 6. 35 (F: forretningsfører Heinrich H. og Annelene Grünert); g. Åb. 28. 11. 58 m. sekr. Annemarie Andresen, f. Åb. 30. 6. 36. Arkitektstudium 56-61, c. me. 68, Kbh.'s hospitalsvæsen 68, gyn.-obst. afd. Esbjerg 69. Nørregade 120, 6700 Esbjerg.

1762 *Johansen, Karin*, adjunkt, f. Kbh. 10. 6. 35 (F: manufakturhandler Alfred J. og Karla Helmke). C. ma. 63. Ans. v. Niels Brocks Handelssk. 63.

Borgergade 30<sup>a</sup>, 1300 København K.

1763 \**Jørgensen, Birgit*, f. Rasmussen, lærer, f. 2. 1. 36.

Kathrinebjergvej 98 A, 8200 Århus N.

1764 *Jørgensen, Erna Marie*, f. Koschmieder, f. Br. 17. 4. 35 (F: vognmand Hans C. K. og Maria R. Hilmer); g. Br. 17. 4. 57 m. politibetjent Gunnar P. Jørgensen, f. Ket. 6. 12. 31. Korrespondenteks. Degnevænget, 6490 Nybøl.

1765 *Kostelac, Lilly*, f. Petersen, husmoder, f. Sdb. 6. 2. 35 (F: slagtermester Fritz P. og Lilly C. Jansen); g. Sdb. 27. 12. 59 m. el.-svejer Tomo Kostelac, f. Jugoslavien 18. 5. 24. Husholdningslæ. Suhrs seminarium, læ. efterskolen Tinglev. Løngang 4, st., 6400 Sønderborg.

1766 *Kristiansen, Inger*, f. Nyeland Rasmussen, husmoder, f. Kbh. 7. 3. 34 (F: toldforvalter Axel V. R. og Gerda Nyeland); g. 58 m. sparekassebestyrer Leif G. Kristiansen, f. Ribe 19. 6. 36. Bankass. udd. Mågevej 2, 2970 Hørsholm.

1767 \**Mandøe, Kirsten*, f. Bek, f. 16. 6. 36. 6851 Janderup Vestjylland.

1768 *Mikkelsen, Asta*, f. Knutzen, husmoder, f. V.-Sot. 14. 3. 35 (F: førstelæ. H. C. K. og Ellen A. Lyck); g. V.-Sot. 8. 11. 58 m. uddeler Vagn V. Mikkelsen, f. Søvind 14. 3. 33. Korrespondenteks. Svalevej 13, 9230 Svenstrup J.

1769 *Nielsen, Inger Thomsen*, f. Jørgensen, lærer, f. Sdb. 9. 1. 36 (F: prokurist Anton J. og Cathrine Rasmussen); g. 25. 5. 58 m. læ. Viggo T. Nielsen, f. Skæve 24. 6. 32. Læ.eks. Had. 58. Hjælpelæ. Statens kostskole f. døve 54-55, læ. Brahesholmsk. 58. Brahesholmskolen, 5574 Rørmosehus.

1770 *Prinds, Kaj Aage*, tandlæge, f. K.-Hør. 29. 6. 35 (F: bogholder Andreas H. P. og Johanne Matthiesen). C. odont. 59. P. Mønstedes Allé 3, 8270 Højbjerg.

1771 *Rasmussen, Else Marie*, f. Holm, forlagskonsulent, f. Gud. 16. 6. 33 (F: læ. Viggo H. og Martha Lauridsen); g. m. maler og keramikker Jens O. Rasmussen, f. Thisted. Bibliotekareks. Danmarks Bibliotekssk. Børnebibliotekar. Overgaden neden Vandet 49, villa, 1414 København K.

1772 *Rasmussen, Mette Harder*, f. Martensen-Larsen, husmoder, f. Frb. 12. 5. 34 (F: statsskovridder Henning M.-L. og Inger Stæhr); g. Khh. 22. 4. 66 m. eksp.sekr. Jørgen H. Rasmussen, f. Skive 4. 6. 28. Engelsborgvej 77, 2800 Lyngby.

1773 *Rosenvinge, Kirsten*, f. Øbro, sekretær, f. Had. 27. 5. 35 (F: konstruktør Halvor Ø. og Louise Lund); g. Sdb. 6. 4. 66 m. prokurist Henrik Rosenvinge, f. Odense 17. 7. 15. Korrespondenteks. Høyrups Allé 2, 2900 Hellerup.

1774 *Stender, Henning Volkmar*, f. Hansen, statsautoriseret revisor, f. Sdb. 11. 2. 36 (F: bankprokurist Carl M. V. H. og Bodil E. Stender); g. Ordrup 1. 8. 64 m. Ingelise H. Christiansen, f. Kbh. 19. 6. 40. Revisionsuddannelse, H.D. i regnskabsvæsen, statsaut. rev. Dyrespringvej 5, 2730 Herlev.

1775 *Søndergård, Dora*, f. Schmidt, fysioterapeut, f. Gr. 21. 11. 35 (F: depotbestyrer Günther S. og Christine Hinrichsen); g. Gr. 16. 5. 59 m. adj. Ib J. Søndergård, f. Ålborg 21. 7. 33. Fysioterapeuteks. Teilmann 57. Ansættelser Righospitalet, De Gamles By, Sygekasseklinik, fysiurg dr. K. Walther Kbh., Spastikerhjemmet Hobro. Vibevej 19, 9500 Hobro.

1776 *Tønnesen, Helga Seeberg*, f. Christiansen, bibliotekar, f. Sarup 10. 1. 35 (F: toldvagtimester Jens H. C. og Kjerstine M. Hermansen); g. Kbh 1. 4. 61 m. redaktør Jørn T. Tønnesen, f. Odense 9. 11. 35. Filosofikum, afgangseks. fra Danmarks Bibliotekssk. Bibliotekar v. Kbh. kommunes biblioteker. Søndergårdsvej 53, 3500 Værløse.

1777 *Wandahl, Broder Bunde*, sognepræst, f. Jels 13. 2. 35 (F: malermester Aksel W. og Meta C. A. Bunde); g. Dyb. 14. 2. 59 m. Christine (kaldet Kirsten) C. Johannsen, f. Åb. 16. 11. 34. C. t. Sgpr. v. Risskov Kirke, till. præst v. Statshospitalet i Risskov. — Litt. virks.: Afhandling om kirke og mission i Nordisk Missions Tidsskr. 60. Solbakken 2, 8240 Risskov. † 2011

#### m 54

1778 *Alloni, Giesela Frieda Helene*, f. Bruhn, husmoder, f. Fl. 1. 3. 34 (F: godsejer Georg B. og Elsbeth Winckelmann); g. Milano 17. 1. 63 m. dir. Guiseppe Alloni, f. Milano 11. 6. 42. Et år i Denver U.S.A., husholdningssk. og handelshøjsk. Kbh. Sekretær Amsterdam, sekr. Milano. Al Ronco, 6850 Mendrisio, Tessin, CH Schweiz.

1779 *Andersen, Helen Juel*, f. Jensen, fysioterapeut, f. Korsør 30. 4. 36 (F: postmester Axel J. J. og Marie M. G. Lorentzen); g. Skrydstrup 16. 2. 62 m. landinsp. Arne Andersen, f. Håsum 11. 9. 35. — Medl. af best. f. D.K.G..  
Brønshøjsvej 76, 2700 Brønshøj.

1780 *Deichgräber, Erich*, afdelingslæge, f. Egen 6. 7. 35 (F: gdr. Wilhelm D. og Sigrid Møldrup); g. Sdb. 62 m. keramiker Hannelore Ott, f. Cheb, Tjekkoslovakiet 14. 8. 40. C. me. Kbh. 62. Davidson College U.S.A. 54-56, praktikanttjeneste Univ. i Bonn 60, turnus Ålborg Amtssygehus 62, autorisation 63, reservelæge O.A.B.S. 63, afd.læge Sahlgrenska Sjukhuset, Göteborg 67. Svensk lægeautorisation 68.  
Guldringen 4, 42152 Västra Frölunda, Sverige.

1781 *Deutschbein, Karl Hans*, bogholder, f. Ulk. 26. 1. 35 (F: V.V.S.-installatør Oswald K. D. og Margrethe M. Andersen); g. Ulk. 14. 10. 61 m. Birthe Gettermann, f. Sdb. 14. 12. 39. Hærens officersk. afg. 58. Ans. revisionsafd. Sønderborg Garn 58, bogholder Sønderborg Motorkompagni A/S 59, Interessekontoret, Danfoss 60, bogholder Kolding Betonværk A/S, entreprenørfirma H. C. Ervald, Kolding 64.  
Søndre Kongevej 34, 6000 Kolding.

1782 *Dyvig, Peter Pedersen*, f. Pedersen, fuldmægtig, f. Dyvig 23. 2. 34 (F: gdr. Bertel J. P. og Cathrine Jacobsen); g. Åb. 11. 7. 59 m. korrespondent Karen Møller, f. Sdb. 24. 2. 37. C. j. Kbh. 59. Sekr. i Udenrigsmin. 59, Udenrigsmin.'s stipendiat i Washington (School for Advanced International Studies) 63-64, ambassadesekr. v. NATO, Paris 65, 1. ambassadesekr. sst. 67, Bruxelles 67, fuldm. i Udenrigsmin. 70.  
Egemosen 8, 2942 Skodsborg.

1783 *Hansen, Kirsten*, f. Eriksen, husmoder, f. Sdb. 11. 6. 35 (F: dir. Johannes E. og Henni Rudebeck); g. Sdb. 20. 10. 56 m. manufakturhandler Mogens R. Hansen, f. Kerteminde 18. 4. 32.  
Hindsholmvej 32, 5300 Kerteminde.

1784 *Iversen, Grethe*, f. Kammeyer, lærer, f. Gr. 22. 5. 35 (F: snedkermester August

H. K. og Henny S. Simonsen); g. Ribe 56 m. læ. Peter I. Iversen, f. Toftlund 8. 9. 33. Læ.eks. Ribe 56.  
Nørregade 4, 6840 Oksbøl.

1785 *Jensen, Bent Oksbjerg*, civilingeniør, f. Dørken 6. 4. 34 (F: læ. Marius A. J. og Karen Pedersen); g. Vojens 4. 5. 67 m. læ. Kirsten M. Christensen, f. Had. 9. 4. 44. C. polyt. 66. Ans. Danmarks El-materielkontrol 66, Haslev Håndværkerhøjsk. 67, Horsens Tekniske Skole 69.  
Æblevej 9, Torsted, 8700 Horsens.

1786 *Lei, Jørgen Christian Christensen*, afdelingsleder, f. Br. 13. 11. 35 (F: gdr. Jakob L. og Louise Schmidt); g. Kbh. 65 m. laborant Jette M. Nielsen, f. Kbh. 28. 9. 43. C. polyt. 59, studieophold v. The Weizmann Institute of Science, Israel 60-61. Ans. hos dir. N. Clauson-Kås, Farum 59, vidensk. medarbejder Statens veterinære Institut f. Virusforskning, Lindholm 66.  
Kalvehave Færgegård, 4771 Kalvehave.

1787 *Qvortrup, Grethe*, f. Nymand, lærer, f. Sdb. 23. 5. 35 (F: frugtimportør Hans N. og Elly Riedel); g. Sdb. 4. 1. 57 m. skoleleder Jørgen Qvortrup, f. Ljørslev 21. 7. 34. Læ.eks. 58. Kurser i sang og musik.  
Tapdrup Skole, 8800 Viborg.

1788 *Rasmussen, Knud Ejvind*, byplanchef, f. Sdb. 10. 12. 34 (F: vagtmester Peder L. R. og Manna Camilla R.); g. Helsingfors 17. 12. 60 m. Carole Forrest, f. Manchester 1. 1. 36. Arkitektsk. Kunstakademiet Kbh.  
Søborghus Allé 22, 2860 Søborg.

1789 *Sonne, Birgitte Berg*, f. Lind, stud. mag., f. Sdb. 4. 1. 36 (F: lrs. Kristian P. A. L. og husholdningslæ. Eva Berg-Nielsen); g. Gr. 59 m. forfatter Jørgen Sonne, f. Kbh. 15. 10. 25. Husholdningslæ.eks. 58. Gammel Kongevej 101 A<sup>4</sup>, 1850 København V.

1790 \**Winther, Aage*, f. 19. 2. 33.  
Idrætsvej 60, 2650 Hvidovre.



1791 *Auerbach, Ove*, socialfuldmægtig, f. Sdb. 2. 8. 36 (M: Anne M. A.). Kontorudd., handelsmedhj.eks., dansk kommunalkursus. Ass. 60, overass. 65, fuldm. 69. — Medl. af best. f. Hellerup Roklub. Vindebyvej 52, 1. th., 2730 Herlev.

1792 *Bengtson, Marie*, f. Bladt, husmoder, f. Mommark 27. 9. 37 (F: gdr. Hans C. B. og Esther M. Jarlnæs); g. Lysabild 9. 10. 59 m. gdr. Søren C. Bengtson, f. Øster Hornum 24. 8. 36. Huslig udd. Mommark, 6473 Tandslet.

1793 *Brodersen, Verner*, chauffør, f. Br. 5. 3. 37 (F: vognm. Broder B. og Henni Hamann); g. Nybøl 6. 2. 65 m. bankass. Edith Christensen, f. Nybøl 30. 11. 41. Sønderløkke, 6385 Vester-Sottrup.

1794 *Christensen, Ellen Christine*, f. Jacobsen, hjemmesygeplejerske, f. Tandslet 8. 7. 37 (F: gdr. Chresten J. og Kathrine Poulsen); g. Hørup 62 m. snedkermester Niels C. Christensen, f. Allingåbro 27. 7. 34. Sygeplejerskeeks. Østergade 31, 8961 Allingåbro.

1795 *Christiansen, Peter*, skibsfører, f. 30. 9. 36.

1796 *Hansen, Henning*, gårdejer, f. Sdb. 19. 9. 37 (F: gdr. Hans D. H. og Gunde M. Christiansen); g. Egen 64 m. børnehavelæ. Edith Jespersen, f. Sdb. 21. 9. 39. Praktisk landbrugsudd., landbrugssk., kurser i pædagogik og psykologi. Forpagter 64, gdr. 70. Till. timel. Forsvarets civilundervisning, Sdb. — Form. f. Venstres Ungdom, Sdb. 61-63, medl. af V.U.'s landsstyrelse 65-67, form. f. Venstre på Midtals, medl. af byrådet Nb. storkommune. Stolbro, 6461 Guderup.

1797 \**Hell, Bent*, kontorassistent, f. 27. 11. 36. Ryttervænget 12 F, 6400 Sønderborg.

1798 *Henriksen, Evelyn*, f. Müller, f. Sdb. 20. 11. 36 (F: fabrikant Arthur M. og

Käthe Jørgensen); g. Ulk. 29. 4. 61 m. driftsleder Erling Henriksen, f. Kbh. 24. 3. 35. Kontorudd. 6471 Vollerup.

1799 *Jørgensen, Karl Erik*, eksportchef, f. Ragebøl 31. 12. 36 (F: slagtermester Johannes J. og Anna M. Jessen); g. 12. 7. 59 m. sygeplejerske Kirsten P. Stützer, f. Kelstrup Strand 7. 5. 39. Radiomekaniker Brdr. Jørgensen, Sdb., elektroing. Årh. 61, Industrirådets salgs- og eksportlederkursus. Europæisk salgsschef f. amerikansk halvledervirks. 67, leder af oversøisk salg for DISA Elektronik 69. — Dansk repr. for Simulation Council. — Litt. virks.: Artikler i tekn. publikationer i Danmark, Italien, U.S.A. Engholmvej 21, Himmelev, 4000 Roskilde.

1800 *Køhler, Annelise*, f. 14. 2. 37.

1801 *Lau, Bodil Marie*, f. Schmidt, lærer, f. Snogbæk 23. 5. 38 (F: landm. Christian A. S. og Margrethe Petersen); g. 2. 7. 66 m. gdr. Hans P. Lau, f. Stenderup 18. 2. 40. Læ.eks. Had. 63. Ans. Hyllehøjsk., Kauslunde 63, Toftlund Borger- og Realsk. 66. Stenderup, 6520 Toftlund.

1802 *Lund, Gerd*, f. Koefoed-Nielsen, husmoder, f. Kbh. 21. 3. 37 (F: civiling. Rudolph K.-N. og Margrethe Pedersen); g. 28. 11. 59 m. læge Kai Lund, f. Kbh. 27. 11. 29. Lægesekr.eks. 58. Borgmester Schneiders Vej 107, 2840 Holte.

1803 *Moustgaard, Vagn Aage*, vognfordeler, f. Roskilde 14. 2. 36 (F: bestyrer Poul M. og Caroline M.); g. Helsingø 12. 1. 63 m. Ingrid Heintz, f. Helsingø 24. 5. 35. Shippingudd., handelsmedhj.eks. Ans. som shippingmand i bilimporthvirks., senere førstemand i vognfordelingen, nu leder af afdelingen. Stadionvej 109, 1. tv., 2600 Glostrup.

1804 *Pedersen, Harriet*, f. 31. 10. 37.

1805 *Pedersen, Knud Johannes*, afdelingsleder, f. Åby 9. 4. 37 (F: arbejdsm. Einar

C. J. P. og Maren K. Hansen); g. Struer 2. 1. 60 m. kontorass. Aase Petersen, f. Struer 30. 8. 36. Handelshøjsk.'s diplompr. i regnskabsvæsen 68. Kontorudd. 54-58, revisorudd. 60-67, kontorleder 67, afd.leder 68.  
Ørnevej 14, 6600 Vejen

1806 *Rasmussen, Tom*, f. 24. 6. 36.

1807 *Sorring, Uffe Nielsen*, forfatter, f. Sdb. 5. 5. 37 (F: overbibliotekar Jens R. N. S. og Hilma Jørgensen); g. Søllerød 30. 4. 66 m. operasangerinde Althea Bridges, f. Sydney 11. 1. 36. Læ.eks. Had. 60. Kunstakademiet, tegne-malelæ. Geelsgårdens Kostsk., nu manager, tegner, maler, forfatter. — Litt. virks.: Børnebilledbogen Kulsortes fødselsdag, under udførelse: en række »hjemmelavede eventyr« (på tysk). Møllegade 21, 6400 Sønderborg.

1808 *Sturm, Kirsten*, f. Laulund, husmoder, f. Vedsted 24. 5. 37 (F: forst. Alfred A. L. og Edel M. Hansen); g. Dyb. 1. 4. 61 m. maskinmester Kai Sturm, f. Høruphav 8. 8. 32. Læ.eks. Tø. 60. Læ. Ahlmann Sk. Sdb. 60-62.  
Violvej 20, 6400 Sønderborg.

1809 *Æbcløe, Hans*, ingeniør, f. Skodsbøl 28. 7. 37 (F: murermester Jens P. Æ. og Gudrun M. A. Thomsen); g. Br. 9. 9. 63 m. Agnes M. Jepsen, f. Kegnæs 23. 11. 41. Bygningsing. Horsens 60.  
Nørreløkke 15, 6400 Sønderborg.

#### rb 54

1810 \**Andersen, Benny*, f. 30. 9. 37.  
Bogholder Allé 48 A<sup>3</sup>, 2720 Vanløse.

1811 *Andersen, Gerda*, f. Jørgensen, kontorassistent, f. Sdb. 4. 3. 37 (F: arbejdsmand Frederik J. og Kathrine Lauritzen); g. Aug. 57 m. litograf Ole Andersen, f. Kbh. 1. 11. 32. Handelsmedhjælpereks. 57. Kontorudd. i Sdb. 54-57. Ans. på revisionskontor.  
Bygårdsstræde 12, 1. th., 2700 Brønshøj.

1812 \**Beneist, Helen*, f. Wolff, f. 20. 2. 37.  
2717 Tennessee N.E., Albuquerque, New Mexico 87110, U.S.A.

1813 *Hansen, Margrethe Dorthea Seeberg*, f. Seeberg, husholdningslærer, f. Gram 27. 9. 36 (F: købm. Hans B. M. S. og Magdalene F. Holst); g. Br. 10. 9. 60 m. bankfuldm. Christian J. Hansen, f. Felsted 21. 3. 35. Husholdningslæ.eks. Ankerhus 59.  
Nørrelyst 23, 7080 Børkop.

1814 *Hansen, Marie Christine*, f. Clausen, assistent, f. Blans 24. 10. 37 (F: gdr. Otto C. og Kathrine Nicolaisen); g. Ull. 16. 5. 59 m. montør Peter D. Hansen, f. Lysabild 5. 6. 36. Handelsmedhjælpereks. Gr. 56. Ans. lrs. Kristiansen, Gr. 54, dommerkontoret Gr. 57.  
Blans, 6384 Avnbøl.

1815 *Høi, Edith*, f. 4. 6. 37.

1816 *Jørgensen, Eskild*, f. 25. 7. 37.

1817 *Korse, Poul Christian Albert*, kommunelærer, f. Br. 30. 6. 37 (F: forretningsf. August C. K. og Ragna H. Walseth); g. Had. 11. 4. 63 m. sygeplejerske Ingrid K. Thorøe, f. Anslet 7. 11. 38. Læ.eks. Had. 60, årskurser Danmarks Lærerhøjsk. Læ. Tåstrup 61, Helsingør 64. Till. leder af Helsingør komm. Musikskole 66. — Medl. af best. f. Helsingør Læ.for. og børneinstitutionen Nøjsomhed, Helsingør, næstform. f. Helsingør Venstrefor.  
Nordvej 15, 4. th., 3000 Helsingør.

1818 *Kraft, Ingeborg Brunhilde*, f. Rasmussen, husmoder, f. Aug. 23. 9. 37 (F: sadelmager Christian R. og Marie K. Neff); g. Egen 31. 3. 62 m. autoforhandler Osvald R. Kraft, f. Skærbæk 6. 6. 36. Elev og ass. amtsrådskontoret i Sdb., sammen med ægtemanden startet automobilforr. i Sdb. 67.  
Bakken 3, 6461 Guderup.

1819 *Kyndesen, Astrid Christensen*, f. Lyck, husmoder, f. V.-Sot. 17. 1. 37 (F: vejmand Jens C. L. og Mary Dominicusen); g. 1. 10. 60 m. vognmand Hans K. M. Kyndesen, f. V.-Sot. 24. 9. 34. Udd. på adv.kontor 54-56, handelssk.eks. 56. Ans. på adv.kontor 57-60.  
6385 Vester-Sottrup.

1820 \**Meder, Peter*, tegner, f. 24. 10. 37. Asserballeskov, 6450 Fynshav.

1821 *Meyling, Peter*, arkitekt, f. Hellerup 23. 11. 36 (F: arkitekt Mogens G. M. og Valborg M. Iversen); g. Sdb. 31. 1. 70 m. hospitalslaborant Lis H. Hansen, f. Kolding 10. 11. 37. Murersvend 58, bygningskonstruktør 59, afgangseks. Kunstakademiets Arkitektsk. 67. Helgolandsgade 52 F, 6400 Sønderborg.

1822 *Møller, Ove*, f. 19. 2. 37.

1823 *Petersen, Annelene*, f. Hansen, se nr. 2014.

1824 *Petersen, Grete*, f. 16. 6. 37.

1825 *Petersen, Thomas Nissen*, bankfuldmægtig, f. Sdb. 11. 3. 37 (F: landm. Andreas P. og Selma Asmussen); g. 19. 10. 63 m. kontorass. Anne M. Clausen, f. Sdb. 26. 9. 42. Handelsmedhj.eks. 57, banksk. 66, videregående bankkursus 69. Vestervang 54, Ulkebøl, 6400 Sønderborg.

1826 *Teichert, Curt Alfred*, ingeniør, f. Kbh. 11. 10. 37 (F: bygmester Alfred G. T. og Emma Hansen); g. Løjt Kirkeby 10. 10. 64 m. børnehaveleder Karin Lassen, f. Tø. 14. 9. 41. Ing. Skansebakken 17, 6400 Sønderborg.

1827 *Wolff, Willie Leonhard*, murermeister, f. Ulk. 19. 1. 36 (F: arbejdsmand Leonhard W. og Ernestine Welke); g. Brøndbyvester 1. 6. 63 m. Hanne Laustsen, f. Kbh. 8. 3. 42. Hyldegårdsvej 5, 2600 Glostrup.

1828 \**Årø-Hansen, Kirsten*, f. Schmidt, f. 18. 4. 37. I. P. Jacobsens Vej 5, 6400 Sønderborg.

## s 55

1829 \**Andresen, Hans Henrik*, f. 5. 2. 36. Bredgade 4, 8870 Langå.

1830 *Borge, Lillian Birthe*, f. Hejød, lægesekretær, f. Kbh. 17. 5. 36 (F: regissør Henry H. og Lilli Jensen); g. Sdb. 3. 9. 58

m. økonomichef Johannes G. Borge, f. Voss, Norge 22. 2. 31. Lægesekr.eks. 57. Kaptajn Sissenersvej 6, 1472 Fjellhamar, Norge.

1831 *Damgaard, Thomas*, lærer, f. Tømmerby 6. 7. 37 (F: sgpr. Hans A. P. D. og Ellen E. O. Holm); g. Ket. 30. 6. 62 m. plejerske Tove Johannsen, f. Ull. 2. 2. 38. Læ.eks. Had. 60. Læ. Sønderkovsk., Sdb. 61, Trekronersk., Bonderup 62, Frederiks Centralsk. 64, Vestervig Centralsk. 67. Ågade 15, 7770 Vestervig.

1832 *Dauidsen-Nielsen, Niels Gunnar*, f. Nielsen, universitetslektor, f. Arrild 14. 9. 37 (F: sgpr. Laurids J. N. og Betty S. Dauidsen); g. Kbh. 5. 9. 63 m. socialrådgiver Marianne Schlüter, f. Kbh. 28. 12. 40. C. ma. 66, c. art., studieophold University of St. Andrews, Skotland 62, University of Michigan 67, Stockholms Univ. 69. Aman. Kbh. Univ. 66, till. lkt. sst. 68. — Medl. af engelsk studienavn v. Kbh. Univ. 68, af budgetudv. v. den engelske faggruppe v. Kbh. Univ. — Litt. virks.: Sprogvidensk. afhandlinger, radioforedrag, lærebog i engelsk fonetik. Kronprinsensvej 50, 2000 København F.

1833 *Hagn-Meincke, Thorkild*, f. Meincke, lærer, f. Nibe 19. 8. 36 (F: læge Dirck D. H.-M. og Christine F. Hansen); g. Tranbjerg 28. 7. 62 m. tandlæge Hanne B. Koch, f. Randers 22. 9. 38. Læ.eks. Årh. 66. — Litt. virks.: Afh. i Flora og Fauna: En natuglefamilies føde, 67. Herman Bangs Vej 1, 8660 Skanderborg.

1834 *Herreiner, Ute*, f. Wernich, husmoder, f. Sdb. 7. 9. 35 (F: læge Niels A. W. og Olga Freese); g. München 66 m. prokurist Heinz Herreiner, f. Giengen 13. 10. 31. Beskæftigelsesterapeut. Stuttgart 5, Böblingerstrasse 26, D Vest-tyskland.

1835 *Hohwü-Christensen, Elna*, f. Hüls-Christensen, husmoder, f. Sdb. 23. 5. 35 (F: teglværksejer Wilh. H.-C. og Elsa Pettersson); g. Ege. 26. 9. 59 m. urmager Jens Hohwü-Christensen, f. Gr. 1. 2. 33. Bogholderudd. Stjernevej 17, 6300 Gråsten.

- 1836 *Hohwü-Christensen, Gitte*, f. Møller, husholdningslærerinde, f. Ege. 16. 8. 36 (F: teglværksejer Anders C. M. og Ella Petersen); g. Rin. 25. 4. 59 m. gdr. Jørgen Hohwü-Christensen, f. Gr. 31. 10. 34. Husholdningslæ. Ankerhus, Sorø 59. — Form. f. lokal brugsfor. 68. Saxagergård, 6383 Rinckenæs.
- 1837 *Hüssy-Warncke, Kirsten*, f. Warncke, gymnasielærer, f. Sdb. 22. 8. 35 (F: skoleinsp. Johann H. F. C. W. og Gudrun K. Michaelsen); g. Zürich 65 m. gymnasielæ. Hans Hüsey, f. Herisau Schweiz 6. 8. 18. Læ.eks. Hellerup Sem. Læ. Holte 58-61, v. gymnasium i Zürich, forelæsninger univ. i Zürich, timel. Kantonschule Schaffhausen. Alpenstrasse 154, 8203 Schaffhausen, CH Schweiz.
- 1838 *Jacobsen, Hans Andreas*, adjunkt, f. V.-Sot. 24. 11. 35 (F: vognmand Peter E. G. J. og Maria A. Matysiak). C. t. 62, c. ma. 67. Adj. Gladsaxe 67, Birkerød 69. Buddinge Hovedgade 98, 2860 Søborg.
- 1839 *Jeppesen, Thomas*, læge, f. 28. 5. 36.
- 1840 *Kock, Hans Verner*, kommunelærer, f. Kegnæs 30. 5. 35 (F: landm. Jørgen P. K. og Krista L. J. Linnemand); g. Gladsaxe 25. 10. 66 m. komm.læ. Elisabeth M. Fledelius, f. Kbh. 24. 1. 38. Læ.eks. Emdrupborg 60, elev på Højsk. f. Legemsøvelser 64-65, afgangspr. sst. 65. Ans. Kbh. 60. Fyrrevænget 12, 3520 Farum.
- 1841 *Krøyer, Louise Christine*, f. Hansen, lærer, f. Avn. 11. 11. 35 (F: landm. Mathias H. og Kathrine Sørensen); g. Ull. 63 m. handelssk.insp. Hans C. Krøyer, f. Årh. 7. 9. 41. Læ.eks. Ans. Folke- og Realsk., Vildbjerg 58, Seminariesk., Had. 61, Thisted Borgersk. 65. Gundevej 26, 7700 Thisted.
- 1842 *Larsen, Jytte Winkel*, f. Rasmussen, lærer, f. Åb. 25. 1. 35 (F: provisor Poul W. R. og Anna C. Jakobsen); g. Sdb. 5. 7. 58 m. vicesk.insp. Aage Larsen, f. Skodborg 21. 9. 30. Læ.eks. Tø. 59. — Lærerrådsform. Vibes Allé 6, 7200 Grindsted.
- 1843 *Madsen, Anna Dorthea*, f. Struck, lærer, f. Dyb. 12. 9. 35 (F: landm. Jes S. og Kathrine Jørgensen); g. Dyb. 15. 10. 60 m. AR-tekniker Arne Madsen, f. Ørnstrup 7. 1. 38. Læ.eks. Had. 58. Ans. Havnbjerg sk. 58. Klintevej 7, Lunden, 6430 Nordborg.
- 1844 *Mygind, Tove*, f. Madsen, lærer, f. Vejle 20. 2. 37 (F: sgpr. Hans C. M. og Helga Olsen); g. 1. 7. 67 m. civiling. Knud Mygind, f. Årh. 23. 4. 37. Læ.eks., afgangseks. fra Danmarks Højsk. f. Legemsøvelser. Ans. Kbh.'s skolevæsen 63, Gladsaxe 65, Ålborg 67, Seminarsk. Ålborg 68. Skovbrynet 7, 9260 Gistrup.
- 1845 \**Skov, Lisbeth*, lærer, f. 14. 12. 36. 6253 Ravsted.
- 1846 *Westborg, John*, lærer, f. Oksby 13. 9. 35 (F: fyrmester Robert W. W. og Olga H. Agerskov); g. 6. 7. 63 m. Birthe D. Hansen, f. Sdb. 4. 3. 39. Læ.eks. Læ. v. F.O.F. Sdb. 58. — Litt. virks.: Lærebog i dansk for italienere 67. Skriverløkken 11, 6400 Sønderborg.
- 1847 *Wolf, Hans*, reservelæge, f. Nb. 20. 8. 35 (F: gdr. Peter W. og Marie S. Rose); g. Randers 10. 11. 62 m. stud. scient. Inga Kløkmose, f. Randers 11. 6. 41. C. me. Nordre Frihavsgade 13<sup>1</sup>, 2100 København Ø.
- 1848 *Zachariassen, Uffe Ejaas*, organist, f. Kliplev 27. 2. 35 (F: pastor Svend H. Z. og Erna N. E. Larsen); g. Kbh. juli 64 m. organist Catherine West, f. Wilmington, U.S.A. 13. 8. 40. Afgangseks. fra Det Kgl. Danske Musikkonservatorium i sang 59, i cembalo 61, i orgel 63. Debut som cembalist 63, organist Farum Kirke 64. Till. timelæ. v. Det Jydske Musikkonservatorium og Det Kgl. Danske Musikkonservatorium. — Medvirket v. koncerter, radio- og TV-optagelser. Fuglevænget 26, 3520 Farum.

1849 *Andersen, Johan Adolph*, 1. reserve-læge, f. Had. 30. 8. 36 (F: major Svend H. A. og bibliotekar Rigmor M. A.); g. 28. 5. 60 m. sekretær c. j. Elisabeth Kongstad, f. Sædding 16. 5. 37. C. me. Kbh. Univ. 63, specialist i patologisk anatomi 69. 1. reservelæge Patologisk Inst., Sundby Hosp. 70. — Litt. virks.: Artikler i faglige tidsskr. Rudegårds Allé 25 A, 2840 Holte.

1850 *Faurholm, Grete*, f. Bredtoft, civilingeniør, f. 11. 10. 35.

1851 *Frøhlich, Kurth Jensen*, civiløkonom, f. Sdb. 19. 8. 36 (F: kontorchef Christian F. og Louise J. Jensen); g. Sdb. 15. 7. 61 m. Inge Holmstrup, f. Hurup 14. 8. 31. H.D. i regnskabsvæsen 65. Ans. Danfoss 55, leder af planlægningsafd. vedr. salgs-, pris- og markedsanalyser samt salgssindsats. Damgade 37, 6400 Sønderborg.

1852 *Hansen, Finn Egon*, kammermusiker, f. Sdb. 7. 12. 36 (F: revisor Johannes C. H. og Anni Jørgensen); g. Kbh. 6. 12. 63 m. læ. Kirsten Halvorsen, f. Kbh. 30. 9. 40. Diplomeks. Det Kgl. Danske Musik-konservatorium 59. Medl. af Sønderjyllands Symfoniorkester 64, solobassist sst. 65, læ. Vestjysk Musikkonservatorium 68. — Form. f. Sønderjyllands Symf.ork. 64-67. Skovbakken 32, 6700 Esbjerg.

1853 \**Knudsen, Bent*, lærer, f. 17. 12. 35. Hørløkkevej 25, Skrydstrup, 6500 Vojens.

1854 \**Løve, Tove*, f. Jørgensen, f. 22. 11. 36. Studievejleder Kbh. Dag- og Aften-sem.

1855 *Mortensen, Frede Andreas Andresen*, læge, f. Stenderup 24. 2. 36 (F: gdr. Hans F. F. M. og Anne M. K. Andresen); g. Hellerup 23. 1. 65 m. Ulla Hauerslev, f. Hellerup 30. 6. 42. Kontorarbejde 55-56, c. me. 66. Reservelæge Amtssygehuset Stege 66, underlæge Lasarettet Piteå 68. Källvägen 1 B, Piteå, Sverige.

1856 *Nielsen, Erik Bent*, forstfuldmægtig, f. Asserballe 2. 7. 35 (F: landm. Lars P. N. og Anna C. Lorenzen); g. Sdb. 30. 7. 60 m. lægesekr. Karen L. Nymand, f. Sdb. 26. 11. 37. Forstkandidat 63. Vidensk. ass. Landbohøjsk. 63, forstfuldm. i stats-skovbruget 65. Kollekolle, 3500 Værløse.

1857 *Palmus, Ole*, ekspeditionssekretær, f. Sdb. 27. 9. 35 (F: bankdir. Lorens P. og amtsstuefuldm. Nicole Jacobson); g. Tårnby 2. 4. 60 m. Inge L. P., f. Kbh. 14. 8. 36. Flyvelederudd., civiløkonom, H.D. Flyveleder Det danske Flyvevåben, deputy station manager Flying Enterprise, distriktchef, afd.leder, salgsleder Mejerierne og Landbrugets Ulykkesforsikring. — Medl. af best. K.D.A.K. sport. Søn 83, 2690 Karlslunde.

1858 *Petersen, Hans Jørgen*, civilingeniør, f. Sdb. 6. 7. 36 (F: købmand Valdemar P. og Sofie Brodersen). C. polyt. 60. Ans. v. kemisk forsøgslaboratorium, Løvens kemiske Fabrik, Ballerup 60. Ophold v. University of Virginia 62-63. — Litt. virks.: Tidsskriftartikler om syntetisk organisk kemi. Topasvej 10, 2730 Herlev.

1859 *Rasmussen, Torben Winkel*, sektionleder, f. Kbh. 7. 4. 37 (F: provisor Poul W. R. og lægesekr. Anna C. Jacobsen); g. Sdb. 23. 8. 58 m. kontorass. Inga Schmidt, f. Nebsager 11. 9. 39. Flyverløjtnant 60, afgang CF-korpsets befalingsmandssk. 63. Chef f. udd.styrken v. CF-kasernen i Hillerød. — Næstform. f. for. af befalingsmænd af CF-korpsets chef-gruppe. Fredskovhellet 62<sup>2</sup>, 3400 Hillerød.

1860 \**Ullman, Niels-Østen*, f. 26. 9. 37. Kronprinsessegade 10<sup>2</sup>, 1306 København K.

1861 *Valbjørn, Ole Lippert*, civilingeniør, f. Odense 2. 12. 36 (F: ing. Axel L. V. og Cathrine F. Hansen); g. Nb. 63 m. cand. psych. Lotte Bager, f. Fåborg 18. 8. 36. C. polyt. Ved Stampedammen 55, 2970 Hørsholm.



1862 *Andersen, Bodil*, f. Pedersen, husmoder, f. Sdb. 1. 1. 38 (F: plejeass. Jørgen G. P. og Martha O. Andersen); g. Aug. 1. 4. 61 m. styrmand Hans C. Andersen, f. Farum 3. 1. 35. Toldelev 55, fageks. 58, toldass. 60-64.  
Klintevej 1, Svenstrup, 4220 Korsør.

1863 *Boye-Hansen, Ruth Christine*, f. Bladt, husmoder, f. Sdb. 29. 1. 39 (F: gdr. Hans P. B. og Catharina M. B.); g. 31. 3. 60 m. tandlæge Ole Boye-Hansen, f. Marstal 3. 11. 31. Hospitalslaboranteks. 60. Hagelbjergvej 8, 4100 Ringsted.

1864 *Byg, Elly Marie*, f. Jensen, husmoder, f. Dyb. 5. 8. 38 (F: barber Jørgen J. og Magdalene C. Schöne); g. Dyb. 27. 10. 62 m. gdr. Jørgen P. Byg, f. Hejsager 28. 11. 35. Husass.stillinger, forpraktikant i børnehavn.  
6191 Hejsager.

1865 *Carstensen, Tage Henrik*, prokurist, f. V.-Sot. 14. 1. 38 (F: købmand Mathias C. og Margrethe Møller). Handelsudd., statskontr. bogholdereks., prokura 65.  
Runesvinget 39, 6330 Padborg.

1866 *Hansen, Heinrich Johannes*, bankfuldmægtig, f. Sdb. 15. 5. 38 (F: forsikringsoverinsp. Heinrich H. H. og Johanne S. Riedel). Bankudd. Handelsbanken Sdb., Handelsmedhjælpereks., statskontr. pr. i engelsk, matematik, bogføring. Ans. Handelsbanken Sdb., Københavns Handelsbank Vesterport afd. 64, fuldm. sst. 67.  
Rosenstykket 10, 2720 Vanløse.

1867 *Hansen, Lis H.*, f. 10. 11. 37.

1868 *Helle, Merete*, f. Christensen, f. Nybøl 9. 5. 38 (F: teglværksejer Andreas C. og Anne M. Thomsen); g. Nybøl 31. 10. 62 m. EDB-dir. Per Helle, f. Maribo 9. 7. 37. Bankass.udd.  
Ingemannsvej 25, 4700 Næstved.

1869 *\*Jensen, Jørgen*, f. 16. 10. 36.  
Snoghøjvej, 7000 Fredericia.

1870 *Johannsen, Hanne Ohrt*, f. Tychsen, børnehavnassistent, f. Br. 19. 2. 37 (F: købm. Christian T. og Marga Ohrt); g. Sdb. 17. 10. 59 m. ing. Carl E. Johannsen, f. Br. 26. 4. 33. Laboratorieass.eks. Årh. 55.  
Box 602, Teleteknik, 3900 Godthåb.

1871 *Knudsen, Hans*, systemplanlægger, f. Ket. 15. 12. 37 (F: pensionist Hans K. og Hansine Mathiesen); g. Åb. 16. 9. 61 m. plejerske Birthe Lausen, f. Vilsbæk 12. 12. 39. Udlært i kornbranchen 58, handelsmedhjælpereks. 58, i speditionsbranchen 58-61, udd. i rationaliseringsteknik 61, i rationaliseringsbranchen 61-67, udd. i EDB 67-68, EDB, systemarbejde 67. — Medl. af Ligningskomm. i Aug.  
Storegade 5 A, 6440 Augustenborg.

1872 *Mathiesen, Mary*, f. Petersen, fabriksarbejder, f. Købingsmark 8. 5. 37 (F: fabriksarbejder Hans P. og Christine Hansen); g. Egen 21. 3. 58 m. værktøjsmager Harald Mathiesen, f. Guderup 4. 6. 33. Kontorass.udd.  
Mejerivænget 11, 6461 Guderup.

1873 *Müller-Kristiansen, Svend*, f. 24. 9. 38.

1874 *Nielsen, Rita*, f. Knutzen, hjemme-sygeplejerske, f. Sdb. 19. 9. 38 (F: dir. Hans W. K. og Helene Jacobsen); g. 9. 7. 60 m. overværkfører Søren Nielsen, f. Ertebjerg 30. 5. 31.  
Egevej 10, 6440 Augustenborg.

1875 *\*Nissen, Johan*, luftkaptajn, f. 25. 9. 38.  
Aagaardsvej 17, 4760 Vordingborg.

1876 *Nissen, Robert*, metodetekniker, f. Sdb. 21. 7. 36 (F: gartner Friedrich N. og Gudrun J. Andersen); g. 19. 5. 62 m. Elvira M. Larsen, f. Kegnæs 19. 5. 40. Intendanturmater, MTM tekniker. Danfoss kontormand 60, MTM kursus 62, metodetekniker i rationaliseringsafd., Danfoss 62.  
Lillehave 16, 6450 Fynshav.

1877 *Pedersen, Lilli*, f. Christiansen, kontorassistent, f. Ege. 26. 9. 38 (F: folkepen-

sionist Andreas C. og Anna M. Mathiesen); g. Skibet 14. 9. 63 m. kontorass. Ejvind Pedersen, f. Nørup 20. 1. 40. Kontorudd., handelseks.  
Smedevej 2, Trædballe, 7100 Vejle.

1878 *Thorsøe, Karen*, f. Eriksen, husmoder, f. Sdb. 14. 1. 39 (F: dir. Johs. E. og Henni Rudebeck); g. Sdb. 8. 7. 61 m. civiling. Flemming Thorsøe, f. Sdb. 15. 4. 38. Bankass.udd.  
Vibevej 21, 6440 Augustenborg.

1879 *Toornburg, Eimert van*, se nr. 2182.

#### rb 55

1880 *Andersen, Inger Christine Sand*, f. Jacobsen, husmoder, f. Sdb. 13. 8. 38 (F: manufakturhandler Peter J. og Jessie Sand). Bankass.  
Fjordparken 55, 4300 Holbæk.

1881 *Devillars, Elfriede*, f. Petersen, husmoder, f. Aug. 26. 12. 37 (F: bagermester Christian P. og Elly Lemke); g. Aug. 1. 11. 59 m. flyvemekaniker Yves A. Devillars, f. Paris 11. 3. 33. Huslig i Kbh. 55, kontorelev Rigstelefonen, Kbh. 57, huslig i Paris 58, vikar Rigstelefonen, Kbh. 60-65. — Sekr. f. lejerfor. »Association des residents des Fougères«.  
Residence les Fougères Bat. A 2, Esc. 44, Avon 77, F Frankrig.

1882 \**Hansen, Franz*, kontorassistent, f. 25. 9. 38.  
Præstegårdsvej 11, Ulkebøl, 6400 Sønderborg.

1883 *Hansen, Henning*, arbejdsstudiechef, f. Ket. 6. 12. 37 (F: maskinarbejder Svend Å. H. og Bothilde Kornbæk); g. Lysabild 27. 12. 62 m. damefrisør Inge I. Eggert, f. Sarup 27. 11. 43. Handelsmedhjælper-eks., handelseks.  
Baldersvej 3, 8680 Ry.

1884 \**Jacobsen, Hermann*, personaleassistent, f. Asserballeskov 24. 11. 37 (F: købm. Hermann J.); g. Dyb. 13. 10. 62 m. Inger Mieritz, f. Stenløse 23. 12. 40.  
Damager 5, Ulkebøl, 6400 Sønderborg.

1885 *Johansen, Lilian*, f. Stave, sygeplejerske, f. Akureyri 17. 2. 38 (F: kriminal-overbetj. Alex S. og Astridur G. Gudmundsdóttir); g. Dyb. 61 m. overass. Robert Johansen, f. Bøvling 10. 10. 28. Sygeplejeeks. 60. Try sygeplejeforsk. 56, elev Kolding Sygehus 57-60, supplerer i psykiatri Aug. 60, periodevis tjeneste v. Landshospitalet, Sdb.  
Ydunsvej 7, 6400 Sønderborg.

1886 *Juhl, Bent Jakob*, ingeniør, f. Hundsløv 27. 3. 39 (F: slagtermester Emil J. og Anne M. Vogt); g. 8. 6. 68 m. teknisk ass. Eva Ørum-Petersen, f. Herning 19. 12. 44. Ing. Odense 64. Maskinarbejderlærling Stein & Meyland, Sdb. 55-59, Odense Maskinteknikum 61-64, ans. Danfoss 64.  
Bøgevej 12, Havnbjerg, 6430 Nordborg.

1887 *Jørgensen, Kai Viggo*, disponent, f. Sdb. 19. 6. 38 (F: købmand Viggo J. J. og Ella Christensen); g. Had. 20. 2. 65 m. Ragnhild N. Hvingel, f. Had. 18. 4. 37. Udd. i manufakturbranchen, handelsmedhjælpereks., statskontrolleret prøve i bogføring og engelsk. Læretid P. Jessen, Åb. 55-58, ekspedient Odense 58, volontør i modehus Zürich 60, ekspedient Odense 62, disponent Helmer & Jørgensen, Sdb. 63.  
H. P. Hanssens Vej 2, 6400 Sønderborg.

1888 \**Jørgensen, Leif*, gårdejer, f. 18. 12. 37.  
Tandsgårde, 6473 Tandslet.

1889 *Korse, Poul Christian Albert*, se nr. 1817.

1890 *Larsen, Mizi*, f. Holst-Albrechtsen, lærer, f. Sdb. 9. 4. 38 (F: uddeler Walter C. H. H.-A. og Helene D. Jørgensen); g. Ege. 28. 7. 62 m. læ. Henry Larsen, f. Kbh. 9. 11. 35. Læ.eks., svømmelæ.eks.  
Vestervang 84, Ulkebøl, 6400 Sønderborg.

1891 *Lorenzen, Anders Grøndahl*, ingeniør, f. Ravsted 2. 2. 38 (F: tømrer Heinrich L. og Mete Grøndahl); g. Nebsager 61 m. defektrice Karen M. Nielsen, f. Nebsager 13. 12. 38. Tømrerlærling hos P. Christiansen, Sdb. 55, ing. Horsens 61. Ans.

Ostenfeld & Jonson Kbh. 61, Nigeria 64, Ghana 66, Vejle 69, chef f. firmaets afd. i Holstebro 69.  
Bakkekammen 35, Bredballe, 7100 Vejle.

1892 \**Meder, Søren*, f. 7. 3. 39.  
Ringgade 137 A, 6400 Sønderborg.

1893 *Meyer, Lisa*, f. Hänel, sygeplejerske, f. Åb. 8. 5. 38 (F: forretningsfører Heinrich C. H. og Anna H. Grünert); g. Sdb. 25. 3. 66 m. læge Paul O. Meyer, f. Had. 21. 3. 32. Sygeplejeudd. Kbh.'s amts Sygehus i Gentofte 57-60. Vikarass. Militærhosp. Kolding 61, Landshosp. Sdb. 66, operationssygeplejerske i Bielefeld og München 63-66.  
Georg Hansens Vej 7, 6400 Sønderborg.

1894 *Mørk, Jutta Trier*, f. Sauer, sygemedhjælper, f. Sdb. 19. 12. 37 (F: grosserer Peter S. og Thyra Frederiksen); g. Sdb. 26. 9. 59 m. guldsmed Mads T. Mørk, f. Åkirkeby 19. 9. 35. Kontorass.udd., handelsseks. 58.  
H. A. Krügers Vej 1, 6400 Sønderborg.

1895 *Olsen, Grete Holck*, f. Madsen, husmoder, f. Sdb. 3. 8. 38 (F: lods Viktor L. H. M. og Gudrun H. Bassøe); g. Kbh. 59 m. tjener Freddy Olsen, f. Kbh. 20. 8. 29. Piletoften 26, 3070 Snekkersten.

1896 *Ratajczak, Ernst Walter*, overassistent, f. Ulk. 6. 1. 39 (F: arbejdsmand Ernst R. og Bauer R.); g. Felsted 3. 8. 63 m. sygeplejerske Edel Jørgensen, f. Felstedmark 4. 9. 40. Dansk Kommunalkursus, diplom fra Danmarks Forvaltningshøjsk.  
Guldager 4, Tjørring, 7400 Herning.

1897 *Sebbesen, Per*, overstyrmænd, f. Viborg 6. 11. 38 (F: kredslæge Martin J. S. og Valborg Iversen); g. Kbh. 7. 11. 69 m. stewardesse Hilde M. Larsen, f. Årh. 1. 4. 43. Styrmands- og skibsførereks. 64.  
H. C. Ørstedes Vej 27<sup>4</sup>, 1879 København V.

1898 \**Steenholdt, Tove*, f. Nielsen, f. 18. 5. 38.  
Kettingvej 21, 6440 Augustenborg.

## rc 55

1899 *Andersen, Margit*, f. Nicolaisen, husmoder, f. Tandslet 18. 12. 37 (F: gdr. Jørgen N. og Christine M. Andresen); g. Reno, Nevada, U.S.A. 24. 3. 62 m. gdr. Magne Andersen, f. Oved 17. 4. 36.  
Oved, 6822 Nordenskov.

1900 *Christensen, Frederik*, f. 25. 5. 38.

1901 \**Christensen, Lorenz-P.*, f. 28. 7. 38.  
Opalvej 3, Seelst, 6000 Kolding.

1902 *Christiansen, Bente*, f. 28. 3. 39.

1903 *Givskov, Svend*, assistent, f. Sdb. 6. 4. 37 (F: bogbindermester Knud G. og Emmy Habermann); g. Sdb. 24. 6. 61 m. Hilde S. Jørgensen, f. Niebüll 20. 12. 39. Handelsmedhj.eks. 57, kontorudd. 58. Østerkobbøl 3, 6440 Augustenborg.

1904 *Gregersen, Ole*, f. 31. 3. 38.

1905 *Hansen, Peter M.*, f. 25. 11. 37.

1906 *Iversen, Gunnar*, f. 11. 8. 37.

1907 *Knudsen, Arne H.*, f. 27. 8. 38.

1908 *Knudsen, Bent H.*, f. 27. 8. 38.

1909 *Lausen, Birthe Sophie*, f. Brodersen, f. Sve. 11. 1. 38 (F: tømremester Jørgen B. og Else C. Christensen); g. Sve. 13. 12. 58 m. købm. Aage Lausen, f. Vilsbæk 25. 9. 31. Handelssk.eks. 58. Kontorlærling Danfoss, udlært 58.  
Frederikshøj, 6070 Christiansfeld.

1910 *Møller, Peter Sloth*, ingeniør, f. Horsens 10. 6. 38 (F: rådg. ing. Erik S. M. og Kaja G. Lykke); g. Åb. 23. 6. 62 m. læ. Karin R. Frank, f. Åb. 24. 6. 41. Ing. Horsens 61. Ans. i entreprenørfirma 63, rådg. ing. Årh. 65, rådg. ing. Sdb. 69.  
Hestehave, 6400 Sønderborg.

1911 *Nielsen, Kirsten*, f. 14. 5. 38.

1912 *Nielsen, Palle Armstrong*, ingeniør, f. Sdb. 16. 4. 38 (F: købm. Jacob N. og

Fleeta M. Armstrong). Ing. Kbh.'s Elektroteknikum 63.

Østre Paradisvej 49, 2840 Holte.

1913 *Nissen, Gurli*, f. Brügge, husmoder, f. Sdb. 2. 4. 37 (F: murer August B. og Marie C. Jørgensen); g. Sdb. 30. 8. 58 m. gdr. Jørgen Nissen, f. Sdb. 16. 5. 35.

Majbøllykke, 6472 Kirke-Hørup.

1914 *Pedersen, Poul Weber*, f. 3. 10. 38.

1915 *Petersen, Poul E.*, f. 21. 8. 38.

1916 *Raguse, Bent*, f. 9. 12. 37.

1917 *Windfeld, Jan*, elektroingeniør, f. Kbh. 8. 3. 38 (F: overkirurg P. M. W. og M. J. Hoffmann); g. Slagelse 15. 10. 66 m. barneplejerske Bente Thorsted, f. Slagelse 6. 6. 44. Ing. Kbh. Elektroteknikum 63. Lerager 63, 3600 Frederikssund.

#### s 56

1918 *Crevecoeur, Maja Boucher de*, f. Harreby, f. Holbæk 29. 5. 37 (F: Erik H. og Karen M. Petersen); g. Paris 19. 12. 64 m. teknisk tegner Alain Boucher de Crevecoeur, f. Paris 1. 8. 37. Læ.vikar i Ålborg, kurser i Oxford og Paris, groundhostes SAS og Flying Enterprise, stationsass. Lufthansa, Kastrup, stewardesse Nordair, Kastrup. 32, Rue Riquet, Paris 19<sup>e</sup>, 75 Frankrig.

1919 *Granum-Jensen, Poul*, stud. mag., f. Kbh. 11. 5. 36 (F: sognepræst Axel R. G.-J. og Eva Jørgensen); g. Gentofte 16. 1. 69 m. sygeplejerske Ruth T. Bendtsen, f. Frederiksborg 15. 7. 40. Læ.eks. Frb. sem. 59, c. t. Kbh. Univ. 69. Nybrovej 19 B, 2820 Gentofte.

1920 *Hougaard, Kathe*, f. Mathiesen, lærer, f. 3. 7. 37.

1921 *Jensen, Birgit*, f. Andresen, korrespondent, f. Sdb. 20. 5. 37 (F: overlæ. Jørgen A. og Wanda G. Pedersen); g. Sdb. 60 m. adj. Erik Jensen, f. Kbh. 5. 2. 36. Korrespondenteks. Fortunvej 39, 2920 Charlottenlund.

1922 *Jensen, Peter Maximilian Theodor*, sekretær, f. Hellerup 31. 5. 38 (F: forvalter Jørgen T. J. og Maria Veltzé); g. Kbh. 23. 11. 68 m. sekr. c. j. Suzanne A. Fischer, f. Hellerup 4. 5. 43. Trafikelev DSB 56, trafikass. DSB 61, i statsbanernes handelsafdeling 62-66, c. j. 68, sekr. i Min. for Grønland 68.

Mariendalsvej 23 B 1. th., 2000 København F.

1923 *\*Mikkelsen, Erik*, lærer, f. 13. 11. 36. Eskærhøjvej 22, 6100 Haderslev.

1924 *\*Mikkelsen, Aase*, f. Rasmussen, lærer, f. 1. 3. 38.

Eskærhøjvej 22, 6100 Haderslev.

1925 *Nielsen, Karen Louise Nymand*, f. Nymand, husmoder, f. Sdb. 26. 11. 37 (F: importør Hans N. og Elly Riedel); g. Sdb. 30. 7. 60 m. forstfuldmægtig Erik B. Nielsen, f. Kettingkov 2. 7. 35. Læ.vikar Kegnæs 56-57, lægesekr.eks. 58, lægesekr. 58-63.

Kollekølle, 3500 Værløse.

1926 *Pedersen, Erik Ross*, ekspeditionssekretær, f. Sdb. 12. 5. 37 (F: oberst Peder C. P. og Olga Ross); g. Sdb. 3. 4. 61 m. Inge Petersen, f. Sdb. 14. 5. 37. C. j. 61. Eksp.sekr. i Håndværksrådet, Kbh. — Folketingskandidat (Venstre) i Randers, senere Næstved.

Charlottenlundvej 22, 2900 Hellerup.

1927 *Pedersen, Inge*, f. Petersen, husmoder, f. Sdb. 14. 5. 37 (F: dir. Otto A. P. og Ruth P. T. Hildebrandt); g. Sdb. 3. 4. 61 m. eksp.sekr. Erik R. Pedersen, f. Sdb. 12. 5. 37. Korrespondent 58. Sekr. i forskningsafd. i Dansk Gasbeton til 62. Charlottenlundvej 22, 2900 Hellerup.

1928 *Petersen, Lis Bang*, f. Lorenzen, korrespondent, f. Sdb. 6. 11. 37 (F: købmand Jørgen L. og Helga Jensen); g. 31. 3. 62 m. styrmand Bent B. Petersen, f. Sdb. 28. 3. 37. Korrespondenteks. Rugvej 18, 4220 Korsør.

1929 *Petersen, Nikolaj*, universitetslektor, f. Tovrup 28. 1. 38 (F: husmand Peter P.

og Kristine Ludvigsen); g. 1. 9. 62 m. børnehavelæ. Dina Okkels, f. Had. 18. 12. 38. C. ma. Årh. 66. Kandidatstipendiat Årh. Univ. 66, sekr. f. Dansk Udenrigspolitisk Institut 67, till. lkt. i statskundskab v. Årh. Univ. 68. — Litt. virks.: Afskrækelse og forsvar. Antiraketforsvarets problematik (1969). Tidsskrift- og leksikonartikler.  
Byvænget 7, Grundfør, 8382 Hinnerup.

1930 *Schwalm, Tove Edel*, f. Damgaard, direktionssekretær, f. Græse 12. 7. 37 (F: mejerist Jens P. D. og Anna C. Nielsen); g. Dybbøl 1. 4. 61 m. kontorchef Preben Schwalm, f. Sdb. 19. 7. 33. Korrespondent-eks. Handelshøjsk. Kbh.  
Mosestedet 63, 3500 Værløse.

1931 *Sigfusson, Gudrun Cathrine*, f. Lassen, tandlæge, f. Lille Mommark 4. 3. 38 (F: gdr. Lorenz L. og Marie K. Bladt); g. 12. 1. 63 m. violinist Atli Sigfusson, f. Kbh. 4. 6. 39. C. odont. 62. Egen praksis 69.  
Møllegade 46, 6310 Broager.

1932 *Stenbæk, Jørgen*, amanuensis, f. Sdb. 23. 11. 37 (F: afdelingsbestyrer Aksel S. og Anna M. Skjøde); g. Årh. 61 m. c. t. Hanne H. Madsen, f. Skjød 26. 1. 38. C. t. Årh. 64. Kandidatstipendiat Årh. Univ. 65, aman.vikar sst. 66, aman. sst. 68.  
Storenor, 8340 Malling.

## m 56

1933 *Dominicussen, Erik*. Afgået ved døden.

1934 *Emborg, Jens Christian*, læge, f. Hesselager 21. 8. 37 (F: læge Svend T. E. og Petra E. Due); g. Nakskov 23. 10. 65 m. gymnastiklæ. Birgitte Bjerger, f. Saksøbing 2. 5. 43. ECFMG 65, c. me. 65. Turnus Trinity Lutheran Hosp. Kansas City 65, amtssygehus Varde 66, Landshosp. Sdb. 68, overlæge hæren 68, praktiserende læge Gr. 69.  
Stationsvej 6, 6300 Gråsten.

1935 *Heinild, Bent*, reservelæge, f. Varde 10. 2. 38 (F: bankdir. Peter V. H. og Else

K. Hertz); g. Ordrup 27. 9. 62 m. c. ma. Silja F. Renault, f. Frb. 8. 1. 40. C. me. Kbh. Univ. 66. Ansat FAC Hillerød kir. afd. 66, FAC Hillerød med. afd. F 69.  
Bakkedraget 14, 2. th., 3400 Hillerød.

1936 *Jensen, Horst*, læge, f. 14. 10. 37.

1937 *Jensen, Ingrid Luise*, f. Clausen, fysioterapeut, f. Gr. 2. 4. 37 (F: møbelhandler Holger C. og Luise Hansen); g. Gentofte 2. 8. 58 m. Knud Aa. Jensen, f. Fur 12. 6. 30 Fysioterapeuteks.  
Vandtårnsvej 3, 6300 Gråsten.

1938 *Jensen, Kirsten*, f. Paulsen, husmoder, f. Aug. 25. 2 37 (F: købm. Chr. P. og forretningsindehaver Karen M. Graversen); g. Aug. 14. 10. 61 m. civiling. Henning Jensen, f. Hæstrup 22. 8. 34.  
Dalsagervej 3, 8250 Egå.

1939 *Jepsen, Jens Jørgen*, cand. oecon., f. Sebbelev 12. 12. 35 (F: gdr. Jørgen J. og Irma M. Heide); g. Åbyhøj 22. 9. 62 m. sygeplejerske Hanne Jensen, f. Årh. 27. 3. 39. C. oecon 70.  
Nordborggade 34, 8000 Århus C.

1940 *Johansen, Kirsten*, f. 7. 5. 37.

1941 *Knudsen, Karen*, f. Ræder, husmoder, f. Sdb. 14. 10. 36 (F: postmester Maximilian O. R. og Kirsten Ellerbek); g. Sdb. 30. 1. 59 m. adj. Andreas Knudsen, f. Kbh. 17. 8. 31. Fysioterapeuteks. Teilmanns Kursus.  
Øster Halgård, Måbjerg, 7500 Holstebro.

1942 *Martensen-Larsen, Keld*, forretningsfører, f. Frb. 6. 8. 37 (F: skovrider Henning M.-L. og Inger Stæhr); g. Skodsborg 66 m. indretningsarkitekt Charlotte L. Anthon, f. Kbh. 11. 12. 39.  
Skodsborgparken 54, 2942 Skodsborg.

1943 *Mygen, Inger*, tandlæge, f. Kbh. 12. 11. 37 (F: malermester Johannes M. og Margrethe Damm). C. odont. 63.  
Arkildsdal 90, 9400 Nørresundby.

1944 *Nielsen, Anna Kirstine*, f. Petersen, gårdejer, f. Stevning 29. 6. 36 (F: gdr. Pe-



ter P. og Anna Bonde); g. Svenstrup 27. 10. 56 m. gdr. Niels S. Nielsen, f. K.-Hør. 21. 11. 34.

Julemosegård, Miang, 6472 Kirke-Hørup.

1945 *Nielsen, Bent Lolk*, statsautoriseret revisor, f. Kværs 26. 4. 37 (F: overgendarm Kristian S. N. og Jacobine H. Mathiesen); g. Sdb. 30. 11. 57 m. Margit J. Holdt, f. Sdb. 11. 8. 36. Handelsvidensk. diplompr. 64, statsaut. revisor 68. Revisormedarbejder hos statsaut. rev. B. Kjærsgård, Kbh. 60, revisor hos statsaut. rev. H. E. Olesen, Kbh. 65, beskikkelse som statsaut. rev. 68, medindehaver af De Forenede Revisionsfirmaer, Kbh. 69. — Medl. af best. f. det internationale revisionsfirma Touche, Ross, Bailey & Smart.

Halls Allé 2<sup>o</sup>, 1802 København V.

1946 *Paulsen, Holger*, systemplanlægger, f. Sdb. 15. 10. 37 (F: tekstilarbejder Jørgen A. P. og Anna S. Pedersen); g. 2. 7. 66 m. dekoratør Inge-Lise Rasmussen, f. Hørsholm 3. 5. 43.

Bülowsvej 1<sup>o</sup>, 1870 København V.

1947 *Paulsen, Otto Ditlev*, akademiingeniør, f. Sdb. 1. 3. 37 (F: kasserer Otto D. P. og Clara Roost); g. Lille Lyngby 63 m. defektrice Kirsten Nørgaard, f. Frb. 31. 1. 39. Akademiingeniør 64. Brown Boveri, Schweiz 66, I/S Datacentralen af 1959 67. Ourøgade 32, st., 2100 København Ø.

1948 *Petersen, Erich*, civilingeniør, f. Wismar 22. 7. 38 (F: godsejer Nis P. P. og Louise Knop); g. Krønge 3. 8. 63 m. lægeskr. Käthe E. Jensen, f. Krønge 4. 3. 41. C. polyt.

Pibestykket 2, Svogerslev, 4000 Roskilde.

1949 *Rolfsager, Herluf*, lærer, f. Sdb. 7. 5. 37 (F: skoleinsp. Karl N. R. og Anne M. Lyck); g. Gladsaxe 63 m. læ. Liselotte Hansen, f. Kbh. 15. 8. 43. Læ.eks. 63. Park Allé 46, 3650 Ølstykke.

1950 *\*Sebbesen, Carl A.*, f. 16. 3. 36.

Herningvej 11, 4. tv., 8000 Århus C.

1951 *Sejersen, Knud Hald*, civilingeniør, f. Sdb. 20. 8. 37 (F: lektor Sejer S. og Kir-

sten M. Hald). C. polyt. 62. Ansat i rådgivende ingeniørfirma Carl Bro, Glostrup 62.

Bispelodden 15, 2600 Glostrup.

1952 *\*Sønnichsen, Anker*, civiløkonom, f. Sdb. 18. 5. 37 (F: grosserer Olaf H. E. S. og Thyra M. Bonde).

Thule Air Base, 3970 Dundas.

1953 *Sønnichsen, Olaf*, prokurist, f. Sdb. 18. 5. 37 (F: grosserer Olaf H. E. S. og Thyra M. Bonde); g. Had. 13. 5. 67 m. kommuneass. Kirsten Fallesen, f. Had. 12. 2. 44. H.A. 1. del 60. Repræsentant, disponent, prokurist 68.

Gustav Johannsens Vej 9, 6400 Sønderborg.

## ra 56

1954 *Arnvig, Morten*, salgssingeniør, f. Hellerup 26. 7. 39 (F: overlæge Jørgen A. og Karen Lütken); g. Helsingør 29. 7. 63 m. ass. Lotte Hersdorf, f. Kbh. 3. 7. 42. Lærling Alssund Skibsværft, skibsbygger, motorpasserpr., maskinisteks., til søs, maskimestereks., salgsschef i kølebranchen. Stokrosevej 8<sup>o</sup>, 2300 København S.

1955 *Bang, Ella Marie*, f. Christensen Lei, husmoder, f. Ull. 23. 1. 39 (F: landm. Peter C. L. og Elna D. Schmidt); g. 12. 3. 60 m. læ. Hans H. Bang, f. Sdb. 16. 9. 31. 1. del af P. & T.'s embedseks. Nyvej 27, Bov, 6330 Padborg.

1956 *Hansen, Bent*, f. 13. 11. 39.

1957 *Hollender, Laurits Hansen*, kantinedleder, f. Sve. 10. 12. 38 (F: købm. Hans H. H. og Anna K. J. Schmidt); g. Sve. 23. 5. 65 m. sygeplejerske Anna C. Callesen, f. Tinglev 30. 10. 42. Kolonialudd., handelsmedhjælpereks. Disponent kantinen Danfoss 64, kantinedleder sst. 67.

Vestertoft 41, 6462 Svenstrup Als.

1958 *Holm, Solveig*, f. 25. 5. 39.

1959 *Jensen, Lizzie Winther*, f. Tørper, kunsthåndværker, f. Odense 6. 2. 39 (F: arkitekt Carl E. D. T. og Margrethe H. Jensen); g. Hjørring 26. 6. 61 m. kunst-

maler Karsten W. Jensen, f. Hillerød 20. 2. 34. Tegner fra Gædødtisk Inst., Kbh. Vennebjerg gl. skole, 9840 Lønstrup.

1960 *Knutzen, Per Lyck*, ingeniør, f. Sdb. 2. 7. 40 (F: førstelæ. Hans C. K. og Ellen A. Lyck). Ing. i elektroteknik Årh. Teknikum 65.

Sankt Anna Gade 47, 3000 Helsingør.

1961 *Kock, Jørgen*, bankfuldmægtig, f. Sdb. 17. 3. 40 (F: mælkehandler Jacob J. K. og Astrid Hansen); g. Sdb. 23. 10. 65 m. Liselotte Ringberg, f. Kauslunde 11. 7. 44. Bankudd., H.D. i regnskabsvæsen 69. Elev Handelsbanken i Sdb. 56, ass. sst. 61, fuldm. sst. 68, fuldm. Handelsbanken i Silkeborg 70.

Eidervej 23, 8600 Silkeborg.

1962 \**Lorenzen, Bent*, f. 11. 11. 39.

Pinievej 3<sup>1</sup>, 2880 Bagsværd.

1963 *Nygaard, Rita*, f. Hansen, husmoder, f. Fynshav 17. 3. 39 (F: handelsmand Peter H. H. og Anna L. Thiesen); g. Not. 25. 6. 60 m. købm. Carl C. Nygaard, f. Ulk. 23. 3. 38. Telefonistinde, kontorass. Danfoss reklameafd., Kgl. Grønlandske Handel i Quidtligssat. Dankobbelt, 6475 Kegnæs.

1964 *Pedersen, Ina Marie Maribo*, f. Nissen, husmoder, f. Sundsmark 1. 2. 39 (F: gdr. Peter N. og Sophie B. Christensen); g. Ulk. 29. 8. 59 m. el-installatør Poul M. Pedersen, f. Skjern 11. 9. 32. Sundsmark, 6400 Sønderborg.

1965 *Sandø-Pedersen, Agnete*, f. Thawitzer, hospitalslaborant, f. Sdb. 9. 8. 38 (F: repræsentant Norman T. og gymnastiklæ. Vibeke Dethmer); g. Sdb. 25. 3. 59 m. civiling. Ole Sandø-Pedersen, f. Kbh. 14. 9. 34.

6471 Vollerup.

1966 *Toornburg, Eimert van*, se nr. 2182.

1967 *Warncke, Esbern*, universitetslektor, f. Sdb. 1. 8. 39 (F: sgpr. Carl W. og Naomi Kjeldsen); g. Ull. 62 m. bankass. Else Callesen, f. Sdb. 15. 7. 41. Student Åb. 59.

Ved statsskovbruget 61-62, forpr. f. skovbrugsstuderende Landbohøjsk. 62, mag. scient Årh. Univ. 68. Konstitueret aman. Årh. Univ. 66, aman. sst. 68, lkt. sst. 69. Deltaget i ekspeditioner til Thailand 66 og 68, studieoph. Japan 68, medarb. v. Flora of Thailand-projekt. — Medl. af repr.-sk. f. Dansk Magisterfor. — Litt. virks.: Vidensk. afhandlinger i inden- og udenlandske tidsskr.

Slugten 15, Tilst, 8381 Mundelstrup.

#### rb 56

1968 *Armstrong, Viggo*, f. Armstrong Jensen, grosserer, f. Tø. 1. 2. 38 (F: stationsleder Fedder J. og Lillian I. Armstrong). Elektromekaniker 60. Selvst. virks. Armstrong Emballage, Kbh. 64. Driver till. Armstrong Art Agency, Kbh. Østbanegade 105, 2100 København Ø.

1969 *Asmussen, Birthe*, f. Hulgaard, husmoder, f. Sdb. 3. 2. 40 (F: husm. Walter H. og Marie E. Petersen); g. Ulk. 3. 9. 66 m. blikkenslager Karl-Heinz Asmussen, f. Fl. 8. 6. 41. Kontorudd., handelsmedhjælpereks. 59. Elev Brdr. Eegholm, Sdb. 56, bogholder sst. 59, kasserer sst. 66-67. Huholt, 6471 Vollerup.

1970 *Biel, Ole*, f. 10. 4. 38.

1971 *Bisgaard, Sten*, f. Sve. 29. 9. 39 (F: købm. Laurids B. og Meta Andersen); g. 16. 12. 67 m. Kirsten D. B., f. Hvidovre 10. 10. 44. Højere handelseks. Niels Brock 64. Konsulatskr. 67. Gurrevej 2, 2650 Hvidovre.

1972 *Callesen, Kirsten*, f. 31. 3. 39.

1973 *Evans, Karen*, f. Juncker, husmoder, f. Sdb. 11. 1. 40 (F: kasserer Knud J. og oversygeplejerske Marie Thøisen); g. London 4. 4. 64 m. telefontekniker John R. Evans, f. London 6. 8. 37. Barneplejerskeudd. 9 Grange Road, Thornton Heath, Surrey, GB England.

1974 *Filskov, Arne*, konsulent, f. Sdb. 1. 4. 39 (F: bankass. Johannes O. F. og

Marie E. Bock); g. Had. 66 m. korrespondent Bente Nielsen, f. Had. 17. 4. 41. Højere handelseks. 62, H.A. 66. Konsulent Teknologisk Institut, Kbh. 67. Sankt Olavs Allé 19, 2630 Tåstrup.

1975 *Hansen, Brenda*, se nr. 2252.

1976 *Hansen, Edith Sahl*, f. Jespersen, børnehavelærer, f. Sdb. 21. 9. 39 (F: gdr. Nicolai J. og Ellen M. Sahl); g. Egen 1. 2. 64 m. forpagter Henning Hansen, f. Sdb. 19. 9. 37. Børnehavelæ. Åb. Børnehavesem. 62. Børnehavelæ. Aug. 62-64, Guderup 70. Stolbro, 6461 Guderup.

1977 *Hansen, Helge*, civiløkonom, f. Sdb. 24. 10. 39 (F: skatteinspektør Peter H. og Anna E. Jacobsen); g. Mørkhøj 27. 7. 62 m. Eva J. H., f. Kbh. 11. 7. 42. H.D. i regnskabsvæsen 67. Ans. Løvens Kemiske Fabrik, Ballerup, afdelingsleder økonomiafd.

Bøgevej 46, 2740 Skovlunde.

1978 *Hansen, Solveig*, f. 29. 4. 39.

1979 *Jepsen, Birte*, f. 26. 6. 38.

1980 *Kock, Jørgen Helmer*, prokurist, f. Sdb. 5. 6. 39 (F: automobilforhandler Bruno K. og Rita Helmer); g. 64 m. korrespondent Marianne Nielsen, f. Frb. Niels Brock 62. Sundgade 70, 6400 Sønderborg.

1981 *Kornbek, Bent*, f. 4. 6. 39.

1982 *Lausen, Ellen*, f. 27. 9. 38.

1983 *Lei, Elsa*, f. 10. 12. 39.

1984 *Petersen, Ruth*, f. 20. 3. 39.

1985 *Aakerlund, Jette*, f. Clauson-Kaas, husmoder, f. Hellerup 5. 10. 68 (F: salgskonsulent Jørgen C. C.-K. og fysioterapeut Karen B. Jespersen); g. Ege. 2. 1. 65 m. major Carl F. Aakerlund, f. Øster Marie 3. 2. 30. Sekr. 60. Sløjfen 32, 3060 Espergerårde.

## s 57

1986 *Andersen, Kirsten Frank*, f. Rohr Larsen, husmoder, f. Sdb. 29. 10. 38 (F: lkt. Kaj W. L. og Helga Rohr); g. Sdb. 16. 10. 60 m. tandlæge Werner F. Andersen, f. Glostrup 20. 11. 36. Korrespondenteks.

Lærkevej 15, 5500 Middelfart.

1987 *Holdt, Vibeke Baad*, f. Christensen, lærer, f. Egen 25. 8. 38 (F: gdr. Lauritz C. og Ellen Baad); g. Egen 28. 1. 67 m. bankfuldm. Jeppe Holdt, f. Kbh. 26. 2. 39. Læ.eks. 61. Læ. Solrød Kommune. Tåstrupvej, 2680 Solrød Strand.

1988 *Holten, Grethe*, f. Niklasson, klinisk psykolog, f. Frb. 12. 4. 37 (F: folkepensionist Carl E. N. og Hansine Gotliebsen); g. 25. 1. 61 m. repr. Benny Holten, f. Kbh. 15. 2. 35. Cand. psych. Kbh. Univ. Esplanaden 30, 1263 København K.

1989 *Jensen, Birgitte Horne*, afdelingsbibliotekar, f. Odense 4. 2. 39 (F: stadsdyrlæge Bent H. J. og Kirsten E. Petersen). Fynsvej 161, 6000 Kolding.

1990 *Jessen, Christian Zoëga*, systemsupport manager, f. Gr. 4. 10. 38 (F: købm. Georg J. J. og Marie Zoëga); g. Rin. 11. 6. 62 m. Rita Hansen, f. Rin. 11. 8. 39. Filosofikum, civiløkonom, H.A. Griffenfeldsgade 37 B, 2200 København N.

1991 *Jørgensen, Ingelise Heine*, f. Jensen, husmoder, f. Br. 28. 2. 38 (F: overlæ. Heine J. og Marie C. Petersen); g. Br. 28. 12. 57 m. viceskoleinsp. Jørgen Jørgensen, f. Bylderup 22. 3. 32. Felsted Centralskole, 6223 Felsted.

1992 \**Lobse, Lise*, f. Olesen, f. 26. 7. 38. Bakkesvinget 5, Tulstrup, 3400 Hillerød.

1993 *Paludan, Karen Geismar*, f. Haarder, lærer, f. Askov 2. 5. 37 (F: højsk.-forst. Hans H. og Agnete Geismar); g. Rønshoved 3. 6. 68 m. stud. theol. Ebbe H. Paludan, f. Børglum 22. 5. 43. Læ.eks. Marselisborg 62. Aspirant Rosenvangssk., Viby

62, læ. Skovgårdssk., Charlottenlund 64, Åby sk. 68.

Carit Etlars Vej 25 A<sup>2</sup>, 8230 Åbyhøj.

1994 *Ravn, Bodil*, f. Huhle, journalist, f. Sdb. 5. 6. 39 (F: kioskejer Robert H. og Severine M. Andersen); g. Kolding 5. 2. 66 m. fuldm. Bent Ravn, f. Kolding 4. 1. 39. Journalistelev Kolding og Ålborg, Journalisthøjskolen, sociologiske studier Kbh. Univ. Journalist v. dagbladet Aktuelt. Høje Gladsaxe 60<sup>3</sup>, 2860 Søborg.

1995 \**Rommelhoff, Ellen S.*, f. Frank, lærer, f. 13. 8. 37. Nedenomsvej, 2970 Hørsholm.

1996 *Schlamowitz, Birte*, f. Elmer, lærer, f. Sdb. 11. 6. 38 (F: organist Haakon E. og Margrethe Nielsen); g. Sdb. 6. 7. 68 m. civiling. Peter Schlamowitz, f. Kbh. 16. 11. 35. Læ.eks., universitetets forprøver i musik og engelsk. Hindbærhaven 26, 2680 Solrød Strand.

1997 *Stadil, Hanne Garner*, f. Sørensen, tandlæge, f. Bov 4. 8. 38 (F: skoleinsp. Frederik S. og Ena E. Garner); g. 24. 6. 61 m. læge Flemming W. Stadil, f. Ringe 9. 3. 38. C. odont. Årh. 63. Aldershvilevej 37, 2880 Bagsværd.

1998 *Thomsen, Else*, lærer, f. Sdb. 11. 7. 37 (F: forretningsfører Heinrich M. T. og Nina I. E. Larsen). Læ.eks. Slotsgade 24, 6300 Gråsten.

1999 *Aarø-Hansen, Preben*, politifuldmægtig, f. Sdb. 27. 1. 38 (F: sparekassedir. Valdemar Aa.-H. og Margrethe Andersen); g. Not. 7. 3. 70 m. stud. mag. Margit E. Christensen, f. Kbh. 30. 5. 49. C. j. 64. Grønnevej 255<sup>7</sup>, 2830 Virum.

## m 57

2000 *Dall, Kirsten*, f. Bertram, husmoder, f. Ull. 25. 6. 38 (F: gdr. Peter C. B. og Christine C. Lei); g. Sottrup 14. 11. 59 m. gdr. Carl C. Dall, f. Snogbæk 3. 7. 27. Læ.-vikar, husholdningsskole. Dallsgård, Snogbæk, 6385 Vester-Sottrup.

2001 *Dinesen, Anna*, f. Andersen, lærer, f. Br. 4. 4. 38 (F: gdr. Jørgen A. og Kathrine Pedersen); g. Br. 63 m. læ. John G. Dinesen, f. Vemb 17. 3. 39. Læ.eks. Hvidovre skolevæsen, Agerbak sk., Korup sk. 68.

Holevænget 2, 5461 Korup Fyn.

2002 *Hansen, Anne Margrethe*, f. Staugaard, kassedame, f. Dyb. 14. 11. 38 (F: gdr. Lorens P. S. og Marie Jacobsen); g. Dyb. 24. 10. 59 m. disponent Jørgen Hansen, f. Fårhus 15. 5. 34.

Hovedgaden 44, 3630 Jægerspris.

2003 *Hansen, Ole*, cand. jur., f. Sdb. 14. 11. 38 (F: læge Peter H. og Gerda Andersen); g. V.-Sot. 23. 5. 64 m. korrespondent Marianne Ek, f. Kbh. 15. 11. 42. C. j. 69. Nørre Allé 19 G st. 304, 2200 København N.

2004 \**Hansen-Damm, Peter*, f. 2. 5. 38.

Sortedam Doserier 41 C, 2200 København N.

2005 \**Heide, Gert*, f. 30. 3. 39.

Håbets Allé 51, 2700 Brønshøj.

2006 *Jensen, Troels Tejlgaard*, skoleleder, f. Højer 13. 9. 38 (F: overlæ. Olav J. Jensen og Dagmar Sunesen). Læ.eks. Had. 63, studierejser til Israel 59-60 og 63-64. Læ. Ødis 64, skoleleder Grønnedal 67. 3930 Grønnedal.

2007 *Jessen, Vincent*, akademiingeniør, t. Sdb. 3. 4. 38 (F: plantageejer Hans H. J. og Beatris M. S. J. Hin). Akademiing. 62. Alsvej 4 A, 2970 Hørsholm.

2008 *Kirk, Ole Dines*, kaptajn, f. Sdb. 19. 5. 38 (F: statsadv. Otto D. K. og Ella Lauritsen); g. Tårnborghøj 18. 3. 61 m. sygeplejerske Ingrid Rasmussen, f. Frølund 25. 6. 38. Afgangseks. Hærens officersk. 62. Uttrupvej 5<sup>3</sup>, 9400 Nørresundby.

2009 *Meincke, Flemming Hagn*, tandlæge, f. Nb. 26. 4. 38 (F: læge Dirck D. H. M. og Christine F. Hansen); g. Ranum 13. 1. 62 m. tandlæge Kirsten T. Haldrup, f. Ra-

num 9. 12. 38. C. odont. 62, selvst. praksis Sdb. 65.

Borgmester Andersens Vej 18, 6400 Sønderborg.

2010 *Michelsen, Elsemarie*, f. Lerche-Petersen, programtekniker Danmaks Radio, f. Mølmark 8. 12. 37 (F: elektroinstallatør Egidius T. L.-P. og Cecilie Zachariassen); g. Holte 63 m. korrektor Jørgen V. Michelsen, f. Frb. 20. 11. 25. Udd. som radiotelegrafist og lydtekniker. Skodsborgparken 48, 1. tv., 2942 Skodsborg.

2011 *Mortensen, Hans*, tandlæge, f. Årh. 16. 1. 39 (F: ing. Henry S. M. og Helga M. Rasmussen); g. Kbh. 64 m. tandlæge Birthe V. Gram, f. Kbh. 24. 3. 39. C. odont. 62. Ans. Årh. Tandlægehøjsk. 64, Kbh. Tandlægehøjsk. 67, Rigshospitalet 67.

Lindevej 8 E, 2890 Hareskov.

2012 *Nyengaard, Kirsten*, f. Randel-Thomsen, fysioterapeut, f. Sdb. 3. 5. 38 (F: red. Ejvind R.-T. og Marie J. Jensen); g. Dyb. 19. 11. 60 m. dyrlæge Erik Nyengaard, f. Gjern 28. 3. 33. Fysioterapeut 60. Dyrlægeboligen, 8883 Gjern.

2013 *Pedersen, Gunvor*, f. Bach, lærer, f. Sdb. 13. 5. 38 (F: lkt. Oluf B. og Birgitte Kruise); g. Sdb. 18. 8. 62 m. læ. Keld T. Pedersen, f. Kbh. 2. 6. 36. Læ.eks. Blågård 61.

Theseus Allé 13, 2650 Hvidovre.

2014 *\*Petersen, Annelene*, f. Hansen, lærer, f. 19. 10. 37.

Fyrvej 46, Sædding, 6700 Esbjerg.

2015 *\*Poulsen, Viggo*, f. 14. 8. 38.

Tagsvej 38<sup>b</sup>, 2200 København N.

2016 *\*Ranum, Kjeld*, akademiingeniør, f. 8. 10. 38.

Hanne Nielsens Vej 5, 2840 Holte.

2017 *Roesdahl, Kresten*, læge, f. Had. 3. 8. 39 (F: læge Harald R. og Nanna R.

Thomsen); g. Sdb. 62 m. barneplejerske Ulla Juhl, f. Sdb. 10. 9. 38. C. me.

Højbovænge 21, 3500 Værløse.

2018 *Rosenberg, Rita*, f. Thyssen, husmoder, f. Sdb. 11. 3. 39 (F: manufakturhandler Johannes T. og Dora Staugaard); g. Dyb. 27. 12. 60 m. testpilot Hans C. Rosenberg, f. Skærbæk 2. 3. 32. Fysioterapeut 60. Haft tekstil-en-grosfirma i München til 65.

8031 Olching, Stauffenweg 10, Vesttyskland.

2019 *Sørensen, Curt Christian*, universitetslektor, f. Sdb. 11. 2. 38 (F: maskinarb. Jens C. S. og Wilhelmine Buss); g. Grenå 65 m. stud. jur. Helle Thaysen, f. Kbh. 25. 3. 42. C. scient. pol. 65. Ans. v. Inst. f. Statskundskab, Årh. Univ. Lofoten 4, 8200 Århus N.

2020 *Thorsøe, Flemming*, civilingeniør, f. Sdb. 15. 4. 38 (F: købm. Holger T. og Kathrine Harboe); g. Sdb. 8. 7. 61 m. bankass. Karen Eriksen, f. Sdb. 14. 1. 39. C. polyt 63. Ans. Danfoss 65.

Vibevej 21, 6440 Augustenborg.

## ra 57

2021 *Bennedsen, Uffe*, lærer, f. Sdb. 30. 9. 40 (F: overlæ. Bende J. B. og Mette K. Holm). Student Høng 59. 2 års udd. i IBM, 3 år v. City college of New York. I U.S.Army 63-65. Udd. v. Spartan School of Aeronautics, læ. sst.

Spartan School of Aeronautics, Tulsa, Oklahoma, 74115, U.S.A.

2022 *Bødker, Ingelise*, f. Whitt, kontorassistent, f. Sdb. 19. 3. 41 (F: dir. Charles W. W. og Anna H. Kock); g. Sdb. 20. 5. 61 m. fuldm. Erik Bødker, f. Lindum 23. 2. 33. Kontorudd., handelssk.eks. Odinsvej 11, 6400 Sønderborg.

2023 *\*Carstensen, Gisela*, f. Christiansen, lægesekretær, f. 17. 12. 39.

Orla Lehmanns Vej 2, 6400 Gråsten.

2024 *Christensen, Birte Møller*, f. Petersen, husmoder, f. Sdb. 14. 5. 39 (F: bager-



svend Jørgen L. P. og Anni H. P.); g. Gladsaxe 17. 12. 60 m. el-montør Mogens M. Christensen, f. Frb. 12. 8. 31. Baltorpvej 277, 1. dør 3, 2750 Ballerup.

2025 *Clausen, Karen Marie*, f. Kock, husmoder, f. Ulk. 9. 9. 39 (F: gdr. Jørgen C. K. og Anne M. Hansen); g. Ulk. 21. 9. 63 m. uddeler Kaj Clausen, f. Ulk. 19. 11. 38. Kontorass. Elrode 4, 6200 Åbenrå.

2026 \**Clauson-Kaas, Niels*, ingeniør, f. 11. 11. 40. Østergade 17, 4800 Nykøbing F.

2027 \**Dahlgren, Ruth*, f. Petersen, f. 23. 3. 40. Nærum Vænge 93, 2850 Nærum.

2028 *Damgaard, Bente Marie*, kontorassistent, f. Thisted 31. 8. 40 (F: sgpr. Hans A. P. D. og Ellen E. O. Holm). Boghandlermedhjælper, korrespondent, kontorass. Kbh.'s komm., psykologsekr. v. Mødrehjælpen. Ordrupvej 112 B, 2. tv., 2920 Charlottenlund.

2029 *Hansen, Egon Bonde*, bankfuldmægtig, f. Sdb. 30. 4. 41 (F: landpostbud Peter H. og Anne M. Bonde); g. 12. 9. 64 m. Kirsten Lampe, f. Had. 18. 3. 44. Bankudd., forsk. kurser, bl. a. videregående 2-årigt bankkursus. Dybbøløstenvej 4, 6400 Sønderborg.

2030 *Hansen, Hans Peter*, trafikflyver, f. Kær 15. 4. 39 (F: smedemester Jørgen H. og Anna Clausen); g. Skive 64 m. Tove M. Madsen, f. Skive 3. 5. 39. Automekanikerlære 57-61, pilotudd. i Canada 61-63, flyverløjtnant Skrydstrup 63-67, SAS-skole 67-68, 3. pilot SAS 68. Rådalsvej 44, Jyllinge, 4000 Roskilde.

2031 \**Iversen, Annalis*, korrespondent, f. 28. 4. 40. Højagerparken 3<sup>a</sup>, 2750 Ballerup.

2032 *Kjær, Svend Aage*, bankfuldmægtig, f. Sdb. 5. 6. 40 (F: købm. Marius C. K. og Wilhelmine Bernth); g. Ull. 22. 8. 64 m.

sygeplejerske Grete K. Petersen, f. Blans 22. 8. 40. Handelsmedhjælpereks., bankssk. Ans. Handelsbanken Gr. 58, bankass. sst. 61, fuldm. sst. 69. Lærkevej, 6490 Nybøl.

2033 *Kollerup, Aase*, f. Madsen, sygeplejerske, f. Vejle 26. 6. 39 (F: sgpr. Hans C. M. og Helga J. Olsen); g. Odense 62 m. plejer Søren B. Kollerup, f. Løgstør 23. 10. 37. Sygeplejeudd. Vestergade 7, 6440 Augustenborg.

2034 *Larsson, Inga-Lise*, f. Sandholdt, husmoder, f. Bedsted-Lø 11. 12. 39 (F: cementstøber Nis N. S. og Anni Schmidt); g. Egen 29. 12. 59 m. ing. Sture E. Larsson, f. Gamleby, Sverige 5. 8. 38. Udd. teknisk tegner Danfoss og ASEA, på AB Köpmanntjänst til 63. Furugatan 7 C, 59800 Vimmerby, Sverige.

2035 *Lei, Karin Christensen*, stud.med., f. Ull. 17. 5. 40 (F: landm. Peter C. L. og Elna D. Schmidt); g. 17. 10. 67 m. stud. polyt. Steen Steiner, f. Kbh. 20. 5. 46. Handelseks., bankelev Handelsbanken i Sdb. 57-60, student Akademisk Studenterkursus 64. Paul Bergsøe Kollegiet, Skodsborgvej 190, 2850 Nærum.

2036 *Lund, Bent Predbjørn Lawaetz*, instruktør, f. Ulk. 29. 3. 40 (F: pensionist Hans P. O. L. og Helga S. Lawaetz); g. Gr. 22. 7. 61 m. klinikass. Hanne L., f. Gr. 15. 5. 41. Kærhaven 8 A, 6400 Sønderborg.

2037 *Lunden, Ingerlise*, f. Brodersen, kontorassistent, f. V.-Sot. 11. 6. 39 (F: vognm. Broder B. og Henni J. Hamann); g. 11. 10. 63 m. landbrugsmedhjælper Anders Lunden, f. Rønshoved 23. 5. 39. Handelsmedhjælpereks. 60. I lære adv.kontor Sdb. 57, kontorass. adv.kontor Had. 60, i huset 62, ansat Plantimex, Bov 63-67, siden deltids kontorarbejde. Rønshoved, 6383 Rinkenæs.

2038 *Meyling, Kirsten*, guldsmed, f. Sdb. 2. 4. 39 (F: arkitekt Mogens G. M. og Valborg M. Iversen); g. 2. 4. 69 m. forret-

ningsf. Max E. Jensen, f. Kbh. 7. 6. 44. Afg.eks. fra Guldsmedehøjsk. Roskildevej 80, 2620 Albertslund.

2039 *Mølgaard-Jensen, Paul*, konsulent, f. Kbh. 20. 6. 39 (F: receptionschef Jens A. M.-J. og Edna Kay); g. Edmonton, Canada 65 m. Anne C. Hammer, f. Recife, Brasilien 9. 11. 43. I Canada 57-68 udd. som student, statsaut. revisor, statsaut. ejendomsvurderer. Chartered accountant student, Canadian Government 59, sparekassechef 61, accredited appraiser of the canadiaan institute 62-68, rationaliseringskons. v. Limesorganisation S. A. i Kbh. 68. Dalstrøget 108, 2. tv., 2860 Søborg.

2040 \**Nielsen, Jens P.*, f. 5. 4. 40. Kollegium 1961, Sofievej 18 C, 2900 Hellerup.

2041 *Rasmussen, Inga*, f. Schmidt, kontorassistent, f. Hornsyld 11. 9. 39 (F: pensionist Henry S. og Ellinor Larsen); g. Sdb. 23. 8. 58 m. sektionsleder Torben W. Rasmussen, f. Kbh. 7. 4. 37. Fredskovhellet 62<sup>2</sup>, 3400 Hillerød.

#### rb 57

2042 *Bladt-Hansen, Erika*, f. Jahnke, husmoder, f. Ulk. 2. 10. 39 (F: lagerform. Hans J. J. og Maria Finmann); g. Sdb. 17. 3. 67 m. kontorass. Peter Bladt-Hansen, f. Vamdrup 1. 2. 35. Kontorass. v. P. & T., handelseks. Rigstelefonen Kolding 59, postkontoret Sdb. 62-67. Vestervang 6, Ulkebøl, 6400 Sønderborg.

2043 *Bromand, Bent Jørgen Jørgensen*, videnskabelig assistent, f. Sebbelev 16. 3. 39 (F: gdr. Jørgen J. B. og Metha Andersen); g. 10. 2. 68 m. stud. med. vet. Anne-Grethe Nielsen, f. Viborg 7. 10. 44. C. agro. Jetpilot 58-63, Gr. Landbrugssk. 63-64, Landbohøjsk. 64-68, vid. ass. Statens plantepatologiske Forsøg 68. Frederiksvej 30<sup>1</sup>, 2000 København F.

2044 \**Fick, Willy*, ingeniør, f. 10. 2. 40. Morsøvej 3, 6400 Sønderborg.

2045 \**Hansen, Leif*, f. 19. 4. 40. Storegade 35, 6440 Augustenborg.

2046 *Hermansen, Edel*, f. Clausen, husmoder, f. Sdb. 22. 4. 40 (F: gdr. Frederik C. og Christine A. Lyck); g. 9. 8. 58 m. landm. Viggo Hermansen, f. Sottrup 15. 10. 36. Huslig udd. Tosminde, 6385 Vester-Sottrup.

2047 \**Ivørsen, Leif*, f. 15. 2. 40. Gråstenvej 8, 6000 Kolding.

2048 *Jepsen, Frede*, bankfuldmægtig, f. Varnæs 4. 1. 40 (F: arbejdsm. Niels J. og Anne M. C. Petersen); g. 7. 9. 63 m. Ester Johansen, f. Hellevad 15. 1. 42. Bankudd., handelssk., 1-årig banksk., 2-årigt bankkursus. Fuldm. 68. Vestervang 14, Ulkebøl, 6400 Sønderborg.

2049 \**Jørgensen, Christian*, lærer, f. 23. 4. 40. Adsbøl, 6300 Gråsten.

2050 *Larsen, Margit*, f. Bertram, bankassistent, f. V.-Sot. 9. 6. 40 (F: gdr. Peter C. B. og Christine C. Lei); g. Hvidovre 64 m. konsulent Gerner Larsen, f. Hjelm-sømagle 20. 7. 37. Lærkevej 4, 7160 Tørring.

2051 *Lorenzen, Hjort*, ingeniør, f. Sdb. 25. 3. 40 (F: købm. Jørgen L. og Helga Jensen); g. Fyn 66 m. læ. Karen T. Jensen, f. Langesø Fyn 19. 7. 40. Teknikumudd. Skolevej 19, 4622 Havdrup.

2052 *Madsen, Christen*, bogholder, f. Sottrupmark 16. 5. 40 (F: repr. Mathias M. og Marie B. Christensen); g. Avn. 5. 1. 63 m. Vera M. M., f. Avn. 12. 4. 42. Udlært i korn- og foderstofbranchen, H. Lyck & Co., Avn. 6192 Øsby.

2053 *Møller, Arne Monrad*, ingeniør, f. Vedsted, Vendsyssel 11. 7. 40 (F: forst. Jørgen H. M. M. og Karen L. B. Hansen). Sømand, elektriker, ing. Sdb. Teknikum 70. Jernbanegade 46<sup>4</sup>, 6400 Sønderborg.

2054 *Petersen, Vibeke*, f. Mieritz, husmoder, f. Fangel 9. 9. 39 (F: gartner Kai L. K. M. og Mary K. M. Petersen); g. Dyb. 27. 12. 61 m. toldbetj. Erik P. Petersen,

f. Dyb. 17. 10. 39. Udd. på advokatkontor, handelssk.eks., virket 5 år som adv.-sekr.

Baltorpvej 121, st. th., 2750 Ballerup.

2055 *Reimann, Bjørn*, se nr. 2249.

2056 *Rudebeck, Brenda Marie*, f. Hansen, se nr. 2252.

2057 *Trostmann-Elley, Margrethe*, f. Elley, korrespondent, f. Aug. 27. 4. 40 (F: vognm. Hans E. E. og Thea Clausen); g. Kloten 9. 10. 69 m. dr. med. dent. Boris Trostmann, f. Schweiz 22. 5. 26. Dolmetscher-Schule, Zürich.

Lindenhof 13, 8603 Hegnau, CH Schweiz.

## s 58

2058 *Andersen, Bjørn*, f. 22. 1. 40.

2059 *Bock, Karen Ilum*, f. Steensig, husmoder, f. Sdb. 24. 1. 40 (F: stationsforst. Vagn I. S. og Marie Hagensen); g. Gr. 24. 2. 62 m. læge Johannes E. Bock, f. Løgumkloster 31. 5. 36. Fysioterapeut 62. 1 års ansættelse Årh. Kommunehosp., vikariater i Randers.

Skyttebjerg 7, 2850 Nærum.

2060 \**Bradley, Mette*, f. Windfeld, f. 21. 2. 40.

98 Hewoth Green, York, GB England.

2061 *Dahl, Lone*, f. Freitag, husmoder, f. Kbh. 16. 8. 39 (F: afd.chef Andreas W. F. og Elly Petersen); g. Aug. 7. 4. 62 m. ing. Hans K. B. Dahl, f. Sdb. 4. 11. 39. Korrespondenteks. — Medl. af best. f. børnehaver, fritidshjem og ungdomsklub v. Bispebjerg Kulturcenter.

Pilegårdsparken 59, 3460 Birkerød.

2062 *Geffke, Helle*, f. Hansen, korrespondent, f. Kiel-Pries 14. 7. 38 (F: eksportør Christian J. H. og Dora T. Witt); g. Gr. 21. 11. 64 m. merkonom Kurt E. I. Geffke, f. Årh. 20. 1. 38. Korrespondenteks.

Sandagervej 15, 8965 Assentoft.

2063 *Goting, Leif*. Afgået ved døden.

2064 *Granum-Jensen, Birthe*, lærer, f. Frb. 10. 12. 38 (F: sognepræst A. R. G.-J. og Eva Jørgensen); g. Branderup 1967 m. læ. Svend M. Hansen, f. Ribe 14. 3. 33. Læ.eks., statsprøvet musikpædagog. Læ. Esbjerg skolevæsen, till. v. Vestjysk Musikonservatorium.

Kongensgade 37, 6700 Esbjerg.

2065 *Hansen, Sven Erik*, f. 18. 1. 38.

2066 *Holm, Jørn*, lærer, f. Gud. 17. 6. 39 (F: overlæ. Viggo H. og Martha D. Lauridsen); g. Høje Tåstrup 65 m. læ. Grete Qvist, f. Kbh. 28. 8. 40.

Nylandsvej 5, Ølby Lyng, 4600 Køge.

2067 *Iversen, Gunnar*, TV-producer, forfatter, lærer, f. Sdb. 31. 7. 38 (F: bestyrer Hans I. og Cecilie K. Clausen); g. Humlebæk 23. 2. 65 m. lægeskr. Susanne Tvermoes, f. Kbh. 10. 1. 38. — Litt. virks.: »Om fordomme«, en grundbog udg. af Danmarks Radio 69, »Mildest talt«, et TV-spil (sammen m. Ebbe Reich). Sindrup, 7760 Hurup Thy.

2068 *Johannsen, Henry*, civiløkonom, f. Bov 29. 11. 38 (F: arbejder Hans J. og Käte M. J.); g. Bedsted 18. 10. 64 m. hjemmesygeplejerske Kirsten Matthiesen, f. Bov 5. 4. 41. H.A., civiløkonom Handelshøjsk. Kbh.

Møgelmosevej 20, 6630 Rødding.

2069 *Kobberø, Karen*, bibliotekar, f. Rin. 7. 3. 40 (F: gdr. Carl L. K. og Ellen M. T. Christiansen); g. Rin. 15. 7. 62 m. ing. Georg Birger Christensen, f. Sdb. 3. 12. 38. Afgangseks. Danmarks Bibliotekssk. 63. Bibliotekar Ballerup-Måløv 63, i Frankrig 66, bibilotekar Gladsaxe 67-70.

Apt. 81, Bat. C, Val de l'Yerres, 77 Combs la Ville, F Frankrig.

2070 *Larsen, Jytte Helle Boe*, f. Nielsen, lærer, f. Kbh. 30. 3. 39 (F: læ. Anders N. og Edith Laursen); g. Ensted 16. 5. 64 m. civiling. Torsten B. Larsen, f. Frb. 29. 6. 36. Læ.eks. 62, Danmarks Læ.højsk. 62-63. Bøgebakken 16, 5691 Sankt Klemens.

2071 *Lassen, Bodil Johanne*, f. Petersen, husmoder, f. Had. 6. 2. 40 (F: afd.chef

Albert F. H. P. og Eva H. Petersen); g. Sdb. 18. 2. 61 m. læ. Anker Lassen, f. Vedsted 1. 2. 39. Læ.eks. Had. 62. Læ. Tårnby 62, Gr. 65-66.  
Vibevej 11, 6300 Gråsten.

2072 *Louw, Karin*, f. Wolter, husmoder, f. Sdb. 19. 2. 39 (F: prokurist Hans W. og Anni Iversen); g. Kbh. 1965 m. tandlæge Hugo Louw, f. Frb. 2. 5. 25. Korrespondenteks.  
Bernstorffsvej 123, 2900 Hellerup.

2073 *Mortensen, Birthe Kolmos*, f. Kolmos, sygeplejerske, f. Holm 27. 9. 38 (F: folkepensionist Jes K. og Catharine M. Hansen); g. Holm 23. 8. 69 m. skibsfører Ditlev Mortensen, f. Tø. 11. 7. 24. Sygeplejeudd.  
Kærhaven 1 C, 6400 Sønderborg.

2074 *Nielsen, Ruth*, f. Gregersen, husmoder, f. Gr. 18. 2. 40 (F: slagtermester Jørgen F. G. og Carla Gørrigsen); g. Gr. 1960 m. topograf Jørgen E. Nielsen, f. Hobro 20. 4. 36.  
Anemonevej 7, 4300 Holbæk.

2075 *Stentoft, Birgitte Geismar*, f. Haarder, stud. mag., f. Brørup 24. 3. 40 (F: høj-sk.forst. Hans P. H. H. og Agnete Geismar). Læ.eks. 62, bifagseks. (dansk) 70. Læ. Årh. Frisk. 62-65, Studenternes Kursusvirksomhed, Årh.  
Kornskyldvej 66, vær. 20, 2300 København S.

2076 *Sørensen, Margot Vibeke Dal*, f. Pedersen, husmoder, f. Frb. 17. 9. 39 (F: lkt. Sejer D. P. og Jenny Maack); g. Sdb. 16. 7. 60 m. tekn. ass. Jens P. Sørensen, f. Tø. 22. 4. 37. Statskontr. prøve i engelsk.  
Tøndervej 141, 6200 Åbenrå.

2077 *Umezaki, Margit*, f. Grossert, børnehavelærerinde, f. Nb. 27. 4. 39 (F: Robert E. M. G. og Anna E. Hansen); g. Yokohama 28. 7. 62 m. reklamechef Itsuo Umezaki, f. Kumamoto, Japan 30. 7. 34. Underviser v. amerikansk børnehave i Tokio med børn fra mange nationer.  
6-13, 3-Chome, Kugayana, Suginami-Ku, Tokio, Japan.

2078 *\*Wohlenberg, Gunda*, f. 27. 8. 38. Stationstorvet 23<sup>3</sup>, 2620 Albertslund.

2079 *Wolff, Jens-Helgo*, lærer, f. Sdb. 16. 3. 38 (F: bankdir. Hermann W. og Marie Jacobsen). Læ.eks.  
Engkrogen 22, 2860 Søborg.

2080 *Wolff, Margit*, sekretær, f. Sdb. 24. 7. 39 (F: købm. Carl A. W. og Marie Rudebeck).  
Gernersgade 3 A, 1319 København K.

## m 58

2081 *Andreasen, Vibeke Rugholm*, invalidepensionist, f. Vodder 24. 1. 39 (F: læ. Georg A. og Eva Rugholm). Filosofikum 59.  
Trøjborgvej 22, 4. th., 8200 Århus N.

2082 *Brügge, Gert*, sparekassefuldmægtig, f. Sdb. 12. 7. 39 (F: dir. August B. og Anni B.). Handelshøjsk., Sparekassesk. I og II. Ans. Arbejdersparekassen for Årh. og Omegn 62, fuldmægtig sst. 67, prokura 69. — Skolechef f. Sejlørsk. i Årh. Yachtklub.  
Bissensgade 14 B<sup>4</sup>, 8000 Århus C.

2083 *Christensen, Georg Birger*, akademiingeniør, f. Sdb. 3. 12. 38 (F: dyrlæge Christian L. C. og Ernestine H. Kunzen-dorf); g. Rin. 15. 7. 62 m. bibliotekar Karen Kobberø, f. Rin. 7. 3. 40. Akademiing. Dir. f. fransk filial af DISA.  
Apt. 81, Bat. C, Val de l'Yerres, 77 Combs la Ville, F Frankrig.

2084 *Clausen, Agnes*, f. Ræder, husmoder, f. Sdb. 27. 6. 39 (F: postmester Maximilian O. R. og Kirsten Ellerbek); g. Dyb. 4. 6. 60 m. civiling. Erling F. Clausen, f. Årh. 10. 7. 30. Arkitektstudier v. Kunstakademiet.  
Hovgårdsvej 29, 8220 Brabrand.

2085 *Holmberg, Søren*, akademiingeniør, f. Knabstrup 21. 6. 39 (F: regnskabsfører Kai O. H. og Bodil Andersen).  
Kampsax, 55 Oriental Avenue, Bangkok, Thailand.

- 2086 *Jensen, Bent Vestergård*, inspektør, f. Sdb. 22. 7. 39 (F: kioskejer Jens V. J. og Tove Nissen); g. 62 m. sygeplejerske Kirsten Dupont, f. Dronningborg 22. 8. 40. Forsorgens lederudd., kurser fra Lærershøjsk., læ.eks. 63. Kst. viceforst. v. ungdomshjem 63, insp. v. Statsungdomshjem 65.  
Bakager 4, 4050 Skibby.
- 2087 *Jensen, Birgit Marie*, amtsfuldmægtig, f. Br. 12. 10. 39 (F: gdr. Søren C. J. og Marie C. Lei). C. j. 65. Sekr. i Soc.min. 65, fuldm. v. Ålborg Stiftamt 67.  
Gertrud Rasks Vej 100, 9000 Ålborg.
- 2088 *Jensen, Svend Aage*, landinspektør, f. Sdb. 12. 6. 39 (F: fuldm. Jens J. og Anna Brodersen); g. Vallensbæk 19. 6. 65 m. sygeplejerske Lillian Askman, f. Glostrup 22. 7. 41. Landinsp.eks.  
Vermundsgade 14, 9700 Brønderslev.
- 2089 *Jeppesen, Ida Marie*, f. Bang, lærer, f. Svendborg 26. 3. 39 (F: sgpr. Hans O. C. B. og Margaretha Hansen); g. Dyb. 15. 7. 61 m. aman. c. t. Knud Olav Jeppesen, f. Vodskov 26. 9. 38. Læ.eks.  
Edithsvj 46, 8220 Brabrand.
- 2090 *Jessen, Kjeld Cornelius*, civiløkonom, f. Hørup 21. 6. 39 (F: plantageejer Hans H. J. og Beatris M. S. J. Hin). HA Handelshøjsk. Kbh. 69, påbegyndt det erhvervsøkonomiske kandidatstudium sst. 69. — Medl. af repr.sk. f. Åge V.-Kollegiet, Hvidovre, medl. af best. f. The M.G. Car Club, Danish Centre.  
Rebæk Søpark 5, vær. 501, 2650 Hvidovre.
- 2091 *Lyngborg, Bent*, lærer, f. Sdb. 7. 4. 39 (F: dyrlæge Georg T. L. og Helene B. Christensen); g. Ry 62 m. sygeplejerske Ragnhild Krag, f. Nødebo 22. 10. 38. Læ.eks. 63. Læ. Ejby 63.  
Holmelundsvej 6, 5592 Ejby.
- 2092 *Møller, Peter Koefoed*, amanuensis, f. Sdb. 15. 5. 39 (F: bankbogholder Alfred M. og Grete Koefoed). C. polyt. Aman. v. Lab. f. Akustik, DTH 65.  
Kongsbjergvej 14, 2830 Virum.
- 2093 *Nyman, Holger*, amanuensis, f. Sdb. 5. 2. 39 (F: købmand Hans N. og Elli Riedel); g. Trondheim 23. 7. 66 m. Else J. Krosby, f. Trondheim 15. 5. 40. Akademiing. 62, stipendieophold Technische Hochschule Stuttgart 62-63, aman. v. DIAM 65.  
Sortemosevej 16, 2730 Herlev.
- 2094 *Peters, Kurt Friedrich*, adjunkt, f. Tønning 28. 4. 39 (F: skoleinsp. Theodor L. P. og Käthe Meyer). C. polyt. 64. Adj. Kolding 64, Fyns Studenterkursus 67.  
Fuglebakken 60, 5000 Odense.
- 2095 *Petersen, Peter*, førstelærer, f. Stenderup 2. 4. 39 (F: gdr. Peter P. og Magdalene Frost); g. Vejen 64 m. læ. Ellen L. Jørgensen, f. Vejen 24. 4. 40. Læ.eks. Læ. Jegerup 63, førstelæ. sst. 69.  
Jegerup, 6500 Vojens.
- 2096 *Rasmussen, Helga*, f. Clausen, husmoder, f. Sdb. 20. 12. 38 (F: fabrikant Christian H. C. og Jessie Johannsen); g. Br. 9. 5. 64 m. produktchef Klaus Rasmussen, f. Sdb. 27. 10. 38. C. ph. 63. Provisor Hvidovre Apotek, Holmbladsgades Apotek, Gentofte Apotek.  
Blåklintsvägen 13, Halmstad, Sverige.
- 2097 *Rasmussen, Jette Lindblad*, f. Jacobsen, laboratoriechef, f. Frb. 2. 12. 39 (F: ing. Poul L. J. og Käthe E. Rasmussen); g. 28. 12. 60 m. kaptajnlojtnant Jørgen F. E. Rasmussen, f. Løgstør 12. 1. 40. C. polyt. 64, afd.ing. Danske Farve- og Lakfabrikker 64, lab.chef sst. 69.  
Tranegårdsvej 86, 2900 Hellerup.
- 2098 \**Rossle, Henry*, f. 5. 8. 38.  
Georgs Vænge 12, 2630 Tåstrup.
- 2099 \**Rossle, Kirsten*, f. Nielsen, f. 19. 10. 39.  
Georgs Vænge 12, 2630 Tåstrup.
- 2100 *Rousing, Keld*, civilingeniør, f. Rin. 23. 5. 39 (F: landm. Martin R. og Bodil Andersen); g. 62 m. Monika R., f. St. Pölten 29. 11. 40. C. polyt.  
Lundebjerggårdsvej 172, 2740 Skovlunde.



2101 *Schmidt, Gretel*, f. Lei, teknisk assistent, f. Kjeldstrup 5. 1. 39 (F: landm. Jørgen L. og Marie Nissen); g. V.-Sot. 22. 7. 61 m. driftsass. Erik Schmidt, f. Nybøl 22. 4. 36. Teknisk ass. 60. Ans. Danfoss 60. Ladegårdsvej, 6490 Nybøl.

2102 *Sparre, Kaj Clausen*, lærer, f. Sdb. 20. 10. 39 (F: husmand Jørgen C. S. og Marie P. Jørgensen); g. Gaurslund 7. 7. 62 m. læ. Ulla S. Jeppesen, f. Gaurslund 30. 9. 37. Læ.eks. 63. Åvænget 12, 7330 Brande.

2103 *Thiessen, Bent Werner*, læge, f. Sdb. 21. 3. 39 (F: prokurist Marius J. T. og Dorrothea Damgård); g. Årh. 9. 8. 63 m. c. ph. Hanne Christoffersen, f. Had. 10. 12. 38. C. me. 69. Herluf Trolles Gade 7 B, 8200 Århus N.

2104 *Thiessen, Hanne*, f. Christoffersen, f. Had. 10. 12. 38 (F: lkt. Christian E. C. og Oda A. Daugaard); g. Årh. 9. 8. 63 m. læge Bent W. Thiessen, f. Sdb. 21. 3. 39. C. ph. 63. Herluf Trolles Gade 7 B, 8200 Århus N.

2105 *Zachariassen, Jørgen*, systemprogrammør, f. Sdb. 3. 2. 39 (F: gdr. Jens Z. og kantinebest. Sophie Paulsen); g. Ensted 26. 8. 61 m. sekr. Karin Wullenweber, f. Frb. 30. 7. 40. 1. del af cand. scient.-eks. 66. Ans. A/S Regnecentralen 62. Rævebakkevej 24, 2700 Brønshøj.

## ra 58

2106 *Andersen, Annelise*, f. 21. 8. 39.

2107 *Brandt, Allan Ludvig Vohrmlík*, disponent, f. Sdb. 18. 2. 42 (F: forretningsf. Jørgen B. og Oda B.); g. Had. 5. 6. 65 m. Anne H. Andersen, f. Raunstrup 1. 5. 44. Handelsmedhjælpereks. Repræsentant 65, disponent Dansk Supermarked A/S, Årh. 68. Rosenhøj 25 B, 8260 Viby J.

2108 *Gaarde, Annelise Lyngsøe*, f. 9. 3. 41.

2109 *Hansen, Poul Jørgen*, politibetjent, f. Asserballeskov 13. 2. 40 (F: gdr. Hans

H. og Thyra Christiansen); g. K.-Hør. 17. 7. 65 m. Agnete Nielsen, f. K.-Hør. 31. 3. 45. Rugbjerg 21, 2670 Greve Strand.

2110 *Hansen, Richard*, f. 30. 11. 41.

2111 *Jacobsen, Jytte*, f. 24. 5. 41.

2112 *Jacobsen, Anneliese*, f. Collin, se nr. 2300.

2113 *Johannsen, Yrsa*, f. 27. 6. 40.

2114 *Kock, Solvejg*, f. 15. 12. 40.

2115 *Kyster, Jørgen*, f. 23. 3. 41.

2116 *Nielsen, Inge Ellegaard*, f. Ellegaard, lærer, f. Sdb. 16. 3. 40 (F: Peter E. og Bertha M. Jacobsen); g. Not. 25. 5. 68 m. montør Henrik Nielsen, f. Rødekro 27. 5. 41. Læ.eks. Tø. 63. Læ. Rødekro 63. Grønningen 5, 6230 Rødekro.

2117 *Petersen, Hans*, f. 14. 12. 39.

2118 *Pfeffer, Otto*, f. 9. 7. 40.

2119 *Rossen, Helga*, f. 7. 4. 41.

2120 \**Schrøder, Jørgen*, f. 18. 2. 41. Kildevej 16<sup>2</sup>, 2600 Glostrup.

2121 *Thastum, Johan Holm*, f. 12. 10. 41.

## rb 58

2122 \**Bill, Flemming*, stud. techn., f. 23. 9. 41. Hundsløv, 6440 Augustenborg.

2123 *Buck, Ella*, f. Møller, laborant, f. Sdb. 1. 11. 40 (F: teglværksejer Anders C. M. og Ella M.); g. Ege. 15. 12. 62 m. fuldm. Ole Buck, f. Kbh. 12. 6. 41. Laborantudd. Grønnevej 92, 2. tv., 2830 Virum.

2124 \**Christensen, Helge*, gårdejer, f. 25. 12. 40. Stolbro, 6461 Guderup.

- 2125 *Frandsen, Birte Marie*, f. Thuesen, lærer, f. Sdb. 20. 12. 40 (F: sognefoged Niels P. T. og Louise M. Nielsen); g. Ull. 25. 7. 64 m. salgschauffør Hans W. Frandsen, f. Wych 12. 12. 42. Læ.eks. Tø. 63. Ans. Sommersted, Aug. Kastanie Allé 6, 6440 Augustenborg.
- 2126 *Hindrichsen, Lis*, f. Andersen, lærer, f. Sdb. 23. 3. 41 (F: kaptajn Morten G. M. A. og Anne M. Jakobsen); g. Sdb. 12. 7. 68 m. disponent Hans F. Hindrichsen, f. Tø. 15. 9. 36. Læ.eks. 64. Nørregade 38, 6280 Højer.
- 2127 *Jacobsen, Inger*, f. Mieritz, husmoder, f. Stenløse 23. 12. 40 (F: gartner Kaj L. M. K. og Mary Petersen); g. Dyb. 13. 10. 62 m. personaleass. Hermann Jacobsen, f. Asserballeskov 24. 11. 37. Laborantudd. Damager 5, Ulkebøl, 6400 Sønderborg.
- 2128 *Koch, Bernt*, lærer, f. Gr. 13. 8. 41 (F: repræsentant Ernst K. og Gretchen A. Sandager). Hærens reserveofficersk., læ.eks. Møllergade 60, 5700 Svendborg.
- 2129 *Kristensen, Lillian Husted*, f. Østergaard, sekretær, f. Hellerup 27. 8. 41 (F: salgschef Poul H. Ø. og Rigmor D. Berg); g. Sdb. 26. 11. 61 m. bankfuldm. Frode Kristensen, f. Sdb. 19. 11. 37. Kontorudd., lægesekr.udd. Odinsvej 6, 6400 Sønderborg.
- 2130 *Madsen, Astrid Marie Christine*, f. Iversen, sygeplejerske, f. Sønderhav 20. 3. 41 (F: depotbest. Johan I. og Anne P. Møller); g. Lysabild 28. 3. 64 m. plejer Henry Madsen, f. Ribe 9. 1. 40. Sygeplejeudd. Vestergade 27, 6440 Augustenborg.
- 2131 *Pathuel, Birte Marie*, f. Bruhn, bankassistent, f. Sdb. 26. 6. 41 (F: konstruktør Maks K. B. og Kathrine Møller); g. Lyngby Tårnbæk 16. 10. 65 m. typograf Niels Pathuel, f. Næstved 13. 2. 40. Bankass.udd. Manøvej 94, 4700 Næstved.
- 2132 *Pedersen, Niels Kristian Ladefoged*, revisor, f. Kbh. 12. 4. 41 (F: gdr. Peder P. og Laura Ladefoged); g. Sdb. 67 m. teknisk tegner Birthe L. P., f. Åb. 8. 3. 42. Bank- og revisionsudd., diplomprøve i regnskabsvæsen 69. Handelsbanken i Sdb. 58, ans. revisor Husted, Årh. 64, A/S Revisionscompagniet, Årh. 67. Gernersevej 1 A, 8000 Århus C.
- 2133 *Petersen, Kaj Ingolf*, luftkaptajn, f. Sdb. 15. 12. 40 (F: restauratør Andreas P. og Sara M. Jensen); g. Guldager 15. 9. 62 m. kontorass. Marie J. D. P., f. Årh. 30. 4. 43. Pilotudd. i Flyvevåbnet. I Flyvevåbnet 58-67, Grønlandsfly A/S 67. Box 612, Grønlandsfly A/S, 3900 Godthåb.
- 2134 *Ranum, Jørgen Hylche*, overassistent, f. Sdb. 4. 7. 41 (F: grosserer Oluf R. og Thora Hylche); g. Sdb. 26. 12. 66 m. børneforsorgspædagog Margrethe Eriksen, f. Sdb. 11. 3. 46. Handelsmedhjælpereks. Nørrebrogade 92 A, 2200 København.
- 2135 *Slottved, Ruth*, f. Hansen, lærer, f. V.-Sot. 7. 3. 42 (F: gdr. Iver H. og Johanne J. Junker); g. V.-Sot. sept. 67 m. ing. Torsten Slottved, f. Årh. 20. 4. 40. I U.S.A. 58-59, læ.eks. 64. Camp Counselor U.S.A. 3 mdr., Askov 64, læ. Grønland 65, Rask Mølle 67. Skovhus, 8762 Flemming.
- 2136 *Thomsen, Frode Vanggaard*, lærer, f. Sdb. 22. 8. 41 (F: byrådssekr. Chresten T. og Marie S. Andersen); g. Herning 28. 4. 62 m. Elsebeth Laursen, f. Herning 1. 9. 41. Læ.eks. Herning 64. Timel. Herning 64, læ. Ans by 66, øvelsessk.læ. Herning 69. Vibevej 36, 7451 Sunds.
- 2137 *Warncke, Else*, f. Callesen, husmoder, f. Sdb. 15. 7. 41 (F: gdr. Christian F. C. og Ingeborg Sibbesen); g. Ull. 18. 8. 62 m. aman. Esbern Warncke, f. Sdb. 1. 8. 39. Bankass. Slugten 15, Tilst, 8381 Mundelstrup.
- 2138 *Wohlenberg, Walther*, købmand, f. Sdb. 4. 8. 40 (F: købm. Walther F. W. og Cathrine W.). Handelsmedhjælpereks., hø-

jere handelsseks. I lære 3 år i Åb., i forretningen 1 år, på handelshøjsk. 2 år, i forretningen 2 år, i et vinhus i Bordeaux 4 mdr.  
Perlegade 10, 6400 Sønderborg.

**s 59**

2139 *Bergmann, Gisela Gabriele*, f. Brandt, sekretær, f. Berlin 22. 4. 40 (F: sagfører Siegfried B. og Erna Wulfsberg); g. Sdb. 65 m. c. ma. Olaf Bergmann, f. Husum 30. 11. 38. Korrespondenteks. Handelshøjsk. Kbh. 61. Korrespondent Danfoss 61, sekr. Landesbank und Girozentrale Schleswig-Holstein, Kiel 65, sekr. Cameron Iron Works GmbH., Celle 68-70.  
D-297 Emden, Sielweg 7, D Vesttyskland.

2140 *\*Bøwadt, Gurli*, f. Rose, f. 19. 6. 40. C. W. Eckersbergs Vej 26, 6400 Sønderborg.

2141 *Duer, Anne-Margret*, f. 6. 5. 40.

2142 *Eriksen, Else Margrethe*, f. Christensen, husmoder, f. Nybøl 21. 2. 40 (F: fabriksarbejder Peter C. og Helene K. Kock); g. 27. 12. 62 m. civiling. Finn B. Eriksen, f. Mosskov 16. 4. 38. Forpr. (fransk) Kbh. Univ. I Tobruk, Libyen 64, Thailand 67.  
P. O. Box 1460, Bangkok, Thailand.

2143 *Handler, Jens Jacobsen*, lærer, f. Asserballe 11. 12. 39 (F: gdr. Peter N. H. og Cathrine M. H.). Læ.eks. 62. Læ. den danske skole i Rendsburg-Büdeltsdorf 64. 2331 Bistensee, Sydslesvig, D Vesttyskland.

2144 *Jessen, Karen*, f. Skovborg, korrespondent, f. Sdb. 10. 7. 40 (F: amtsvejinsp. Svend B. S. og Anna D. Kastoft). Korrespondenteks. 61.  
Englandsvej 201 B, 2300 København S.

2145 *Johansen, Niels*, direktør, f. Sdb. 10. 12. 40 (F: dir. Svend C. J. og Esther Nielsen); g. Ensted 27. 3. 66 m. Birgit M. Hansen, f. Stubbæk 24. 12. 42. Handelsudd. indenfor kornbranchen, handelsskolekurser. Læretid Randers 59-63, ophold i

Tyskland, England, Belgien 65-67, dir. Gr. 67.

Gammel Åbenråvej, 6300 Gråsten.

2146 *Knarhøj, Bente*, lærer, f. Sdb. 14. 9. 40 (F: bogholder Holger K. og Magdalene Tingleff). Læ.eks. Læ. Horsens komm. skolevæsen 64.

Genésgade 5, 8700 Horsens.

2147 *\*Kruse, Lars*, f. 19. 5. 40.

Gustav Wieds Vej 31, 8000 Århus C.

2148 *Larsen, Inger Lise Forsberg*, f. Olesen, korrespondent, f. Fredericia 28. 2. 40 (F: major Aage K. F. O. og Edith M. Kristensen); g. m. ing. Chresten Larsen, f. Ålborg 25. 3. 36. Korrespondenteks. 62.  
Soløvej 28, 9400 Nørresundby.

2149 *Obel, Frukke*, f. Petersen, husmoder, f. Sdb. 13. 4. 40 (F: dir. August O. P. og Ruth P. T. Hildebrandt); g. Sdb. 7. 7. 62. m. adj. Finn Obel, f. Vejle 23. 4. 37. Læge-sekr.eks.

Frejasvej 1, 8500 Grenå.

2150 *Petersen, Kirsten*, f. Iversen, sygeplejeelev, f. Sdb. 15. 6. 40 (F: teglværksejer Jes I. og Anne C. Stoffer). Klaverudd. Det Kgl. Danske Musikkonservatorium.  
Hvide Hus, 6490 Nybøl.

2151 *Poulsen, Marion Refslund*, f. Pittelkow, husmoder, f. Sdb. 3. 4. 40 (F: dir. Alfred N. P. og Margrethe M. Petersen); g. 24. 2. 67 m. læge Sven R. Poulsen, f. Årh. 18. 2. 39. Fysioterapeuteks.  
Sygehuset, 3913 Angmassalik.

2152 *Præsius, Helen Lolk*, f. Nielsen, husmoder, f. Gr. 23. 8. 39 (F: grænsegendarm Christian S. N. og Jakobine H. Mathiesen); g. Sdb. 18. 8. 62 m. civiling. Poul Præsius, f. Nyborg 1. 10. 37. Fysioterapeut 62.  
P. O. Box 2827, Cape Town, South Africa.

2153 *\*Rønnow, Børge*, f. 13. 2. 40.

Rågelund Skolehjem, 5290 Marslev.

2154 *Zachariassen, Karin*, f. Wullenweber, sekretær, f. Frb. 30. 7. 40 (F: civil-

- ing. Otto J. J. W. og Gertrud M. O. Cords); g. Ensted 61 m. systemprogrammør Jørgen Zachariassen, f. Sdb. 3. 2. 39. Filosofikum. Lægesekr., sekr. H. C. Ørsted Institutet, Kbh. — Sekr. f. kollegianerfor.'s best., Kollegiet Solbakken, Kbh. Rævebakkevej 24, 2700 Brønshøj.
- 2155 *Aabenhus, Ole Gisselbæk*, journalist, f. 17. 9. 41. Journalistevet United Press International Kbh. 60, journalist Jyllands-Posten 62, tilknyttet Alléscenen 62, journalist Information 62, stud. scient. pol. Årh. Univ. 65-68 (1. del), journalist Jyllands-Posten 66. Jordbrovej 8<sup>2</sup>, 8200 Århus N.
- m 59**
- 2156 *Alsing, Anker*, f. 25. 9. 40.
- 2157 *Carlsen, Hans Werner*, lærer, f. Sdb. 10. 7. 40 (F: snedker Otto C. og Betty M. Jacobsen). Læ.eks. Tø. 65. Læ. Rinkenæs Ungdomssk. 67. Bakkehuset, 6383 Rinkenæs.
- 2158 *Christensen, Erik Flygenring*, landinspektør, f. Nykøbing S. 16. 4. 40 (F: forst. Jørgen C. og Edith Flygenring); g. Søllerød 64 m. boghandler Birgit B. Jørgensen, f. Frb. 2. 2. 43. Landinsp.eks. 66. 5700 Svendborg.
- 2159 *Frederiksen, Gunnar*, kemiingeniør, f. Sdb. 25. 12. 40 (F: prokurist Kurt H. F. og Marie M. Hansen). Kemiing. Ans. The Colonial Sugar Refining Co. Ltd., Sydney 67. The Colonial Sugar Refining Co. Ltd., 1-7 O'Connell St., Sydney, N.S.W. 2001, Australien.
- 2160 \**Fægteborg, Christian*, f. Hansen-Fægteborg, f. 4. 3. 40. Hertug Hans Vej 7, 6400 Sønderborg.
- 2161 *Føgh, Ole*, civilingeniør, f. Sdb. 22. 9. 40 (F: salgschef Erik F. C. F. og Anna S. Petersen); g. Dyb. 8. 8. 64 m. læge Marie L. Pedersen, f. Br. 3. 11. 42. C. polyt. Skovly Mark 6, 2840 Holte.
- 2162 *Gram, Connie*, f. Gram, f. Sdb. 26. 8. 40 (F: toldvagtimester P. H. G. og E. S. G.); g. Kbh. 16. 5. 64 m. overtoldass. Flemming L. Gram, f. Frb. 14. 3. 42. 1. del af c. ph.-eks. Forskningslaborant Kbh. Univ.'s endocrinologiske afd., hosp.-laborant Ærøskøbing. Æblehaven 11, 5320 Agedrup.
- 2163 *Grandt-Nielsen, Finn*, museumsinspektør, f. Sdb. 19. 9. 40 (F: overlæ. Erling H. N. og læ. Anneliese Grandt); g. Vejlv. 19. 5. 65 m. afd. sygeplejerske Amy C. R. Larsen, f. Vejlv. 8. 1. 43. Mag. art. 67. Museumsinsp. v. Odense Bys Museer 67. Studierejser Skandinavien, England, Østeuropa. — Litt. virks.: Medarb. v. Dagligliv i Danmark (bd. 1 61); Ildebrandshuse (66); Gyldendals Egnsbeskrivelser (69). Art. i Fra Als og Sundeved (65) og Fynske Minder (67). Lav og Landsting i Odense (69). Enghavevej 34, 5000 Odense.
- 2164 \**Høilund-Carlsen, Gregers*, dyrlæge, f. 28. 11. 39. Sjørring, 7700 Thisted.
- 2165 *Jørgensen, Annemarie*, f. 27. 5. 39.
- 2166 \**Jørgensen, Ilse Funder*, f. Matzen, f. 30. 8. 40. Møllevejen 27, 2. th., 8000 Århus C.
- 2167 \**Kristensen, Gudrun*, f. Georgi, f. 17. 5. 40. Fasanvej 3, 8643 Ans By.
- 2168 *Linden, Erik Brix*, lærer, f. Had. 1. 5. 40; g. 18. 10. 69 m. omsorgsass. Anna-Margrethe Holm, f. Nørre Løgum 16. 7. 42. Banegårdsgade 7, 6440 Augustenborg.
- 2169 *Lingen, Hedvig Hald van*, f. Sejer- sen, videnskabelig assistent, f. Sdb. 24. 1. 40 (F: lkt. Sejer S. og Kirsten M. Hald); g. Ulk. 30. 12. 67 m. teknisk-kommerciel funktionær Joop van Lingen, f. Alkmaar 15. 12. 42. Apoteksass. 3776 San Remo Dr. apt. 15, Santa Barbara, Cal. 93105, U.S.A.

2170 *Lorentzen, Astrid*, f. Hell, lærer, f. Dyb. 1. 6. 40 (F: kirketjener Jørgen H. og Anni Brodersen); g. Dyb. 19. 2. 66 m. civiling. Lars O. Lorentzen, f. Sdb. 8. 9. 40. Læ.eks.

Vesterkant 9, Mølholm, 7100 Vejle.

2171 *Lorentzen, Lars Overgaard*, civilingeniør, f. Sdb. 8. 9. 40 (F: overlæ. Jens P. L. og Thyra Overgaard); g. Dyb. 19. 2. 66 m. læ. Astrid Hell, f. Dyb. 1. 6. 40. C. polyt.

Vesterkant 9, Mølholm, 7100 Vejle.

2172 *Nielsen, Britta*, f. Christiansen, husmoder, f. Ege. 13. 4. 40 (F: skibsmægler Helmut C. C. og Marie M. Clausen); g. Ege. 20. 10. 62 m. flyverstyrmand Hans B. Nielsen, f. Årh 30. 3. 36.

Nørreskovvang 38, 3500 Værløse.

2173 *Petersen, Gudrun*, f. Lorenzen, bogholder, f. Ravsted 2. 11. 39 (F: tømrersvend Heinrich L. og Mete M. Grøndahl); g. Ulk. 14. 10. 61 m. bedemand Las F. Petersen, f. Sdb. 16. 3. 38. Højere handelseks.

Ørnevej 6, 7100 Vejle.

2174 *Quadt, Rita*, f. Callesen, husmoder, f. Sdb. 5. 6. 39 (F: mælkehandler Jens C. C. og Margrethe Firgau); g. Sdb. 15. 4. 65 m. chauffør Theodor Quadt, f. Stade, Vesttyskland 23. 6. 33. På højsk. 60, kursus i stenografi og maskinskrivning. Vikar Reimers-Skolen, Sdb. 59, ans. JF-fabrikken, Sdb. 61-65.

D-2391 Tarup, Süderlück 14, Vesttyskland.

2175 *Rasmussen, Leif Kjærgaard*, civilingeniør, f. Horsens 13. 8. 39 (F: købmand Børge K. R. og Louise Terkelsen); g. Fredericia 1. 6. 66 m. kontorass. Bente G. Wiese, f. Frb. 20. 7. 42. C. polyt. 66. Driftsing. v. NPK-gødningsanlægget, Fredericia 66.

Lykkens Prøve, Bøgeskov, 7000 Fredericia.

2176 *Ravn, Kirsten Grau*, bibliotekar, f. Viborg 4. 4. 40 (F: Sigurd J. R. og Ellen Grau). Bibliotekar Danmarks Bibl.sk. 64. Dalstrøget 57, 2860 Søborg.

2177 *Secher, Niels Jørgen*, reservelæge, f. Frb. 20. 1. 41 (F: overlæge Erik S. og Ritta E. Berthelsen); g. 19. 2. 65 m. farmaceut Birgitte Grabow, f. Frb. 7. 7. 41. C. me. 67. Reservelæge Ålborg 67, vidensk. ass. Fysiologisk Institut, Odense 68, reservelæge O.A.B.S. 69. — Litt. virks.: Faglige artikler.

Smedebakken 5, 5691 Sankt Klemens.

2178 *Smidt, Børge*, akademiingeniør, f. Bov, 24. 7. 40 (F: grænseovergendarm Jens L. S. og Anna P. S.); g. Nr. Asminderup 9. 4. 66 m. ekspeditrice Merete Andersen, f. Egebjerg 2. 6. 44. Akademiing. 65. Ans. rådg. ing. Ostenfeldt & Jønson, Vejle 67. Ved firmaets kontor i Ghana jan. 68-nov. 68.

Grundtvigsvej 3, 8723 Løsning.

2179 *Steffensen, Bjarne Torré*, civilingeniør, f. Odense 6. 7. 40 (F: værkfører Jørgen S. og Emly K. R. Knudsen); g. Gerlev 2. 4. 66 m. kontorass. Birgitte H. Bisgaard, f. Frederiksværk 21. 1. 45. C. polyt. Knudsvej 1, 4000 Roskilde.

2180 *Thomsen, Christen Hansen*, landinspektør, f. Tandslet 2. 9. 39 (F: gdr. Christian H. T. og Eleonore Møller); g. Tandslet 11. 7. 64 m. Edel Becker, f. Sdb. 13. 11. 39. Landinsp.eks. 66. Ass. hos landinsp.-firmaet Hübbe og Thorlacius, Odense 66.

L. A. Rings Vej 77, 5000 Odense.

2181 \**Thomsen, Jens Vejlbjy*, f. 5. 3. 40. Jernbanegade 35<sup>2</sup>, 6400 Sønderborg.

2182 *Toornburg, Eimert Albert Domhof van*, tandlæge, f. Sdb. 22. 12. 38 (F: dir. Eimert v. T. og Henriette Domhof); g. Sdb. 21. 8. 65 m. lab.ass. Ulla Christensen, f. Horsens 9. 12. 41. C. odont. Hjadstrup, 5483 Kappendrup.

2183 *Tophøj, Laurits*, kaptajn i flyvevåbnet, f. Sdb. 13. 6. 40 (F: læ. Christen L. T. og Anne M. Jacobsen); g. 64 m. bankass. Else D. D. Larsen, f. Odense 20. 9. 39. Officerseks. Flyvevåbnets Officerssk., pilotudd. i Canada.



Bygn. 103, FSN Ålborg, 9400 Nørresundby.

2184 *Typkær, Leif*, f. Pedersen, direktør, f. Odense 1. 5. 40 (F: overværkfører Richardt P. og Edel Leerbeck); g. 4. 8. 65 m. Solveig Krüger, f. Lund, Sverige 23. 9. 39. Skandinavisk brygmestereks. Brygmester Neptun, Silkeborg, dir. bryggeriet Vestfyn. Bryggeriet Vestfyn, 5610 Assens.

#### ra 59

2185 *\*Andersen, Yvonne*, f. Lawaetz, lejrchef, f. 30. 5. 42. Ulkebøl Landevej 21, Ulkebøl, 6400 Sønderborg.

2186 *Bonde-Poulsen, Poul*, f. Poulsen, maskiningeniør, f. Sdb. 6. 9. 40 (F: malermester Niels C. P. og gymnastiklæ. Aja Bonde); g. Sdb. 13. 11. 65 m. bygningsing. Karin Nielsen, f. Sdb. 14. 5. 45. Ing. Odense Teknikum 66. Ans. Dansk Møbelplade- og Finerfabrik, Odense. Åløkken 56, 5681 Bellinge.

2187 *Callesen, Carl Heinz*, lagerekspedient, f. Lysbild 19. 3. 41 (F: Carl C. og Maria Träger); g. Not. 4. 5. 63 m. Elise C., f. Sdb. 13. 4. 45. 6450 Fynshav.

2188 *Christensen, Egon*, f. 14. 4. 41.

2189 *\*Davidsen, Henrik*, ingeniør, f. 5. 7. 42. Skomagerstræde, Annisse, 3200 Helsingør.

2190 *Gabler-Bjerregaard, Karen Schade*, f. Bjerregaard, husmoder, f. Sdb. 2. 10. 41 (F: lagerforvalter Bent S. B. og Ida K. Hansen); g. Heiden 17. 10. 64 m. exportkaufmann Gerhard Gabler, f. Stuttgart 19. 8. 39. Handelsmedhjælpereks., kontorudd. Sdb. Turistbureau. Langmoos 1228, 9410 Heiden Ar, CH Schweiz.

2191 *Hagedorn, Lauritta*, f. Jepsen, sekretær, f. 15. 12. 41.

2192 *\*Jacobsen, Helge*, snedkermester, f. 19. 7. 42.

Ulkebølsten 1, 6400 Sønderborg.

2193 *\*Jørgensen, Jytte*, f. Andersen, f. 4. 2. 42.

Adsbøl, 6300 Gråsten.

2194 *Kornbek, Erik*, elektroingeniør, f. Sdb. 7. 2. 42 (F: værkfører Hans K. og Emma J. Schmidt); g. Skodborg J. 23. 8. 67 m. korrespondent Anna-Grete Fuglsig, f. Jels 16. 1. 48. Radiomekaniker, elektroing. Læretid 59-62, Årh. Elektroteknikum 62-65, Sdb. Elektroteknikum 65-66, i Australien 67-69. — Optaget en dokumentarfilm om Australiens »outback« for eget selskab »Viking Film«.

6 Faulkner St. Clayton 3168, VIC., Australia.

2195 *Martinsen, Bente*, f. Kroll, sygeplejerske, f. Sdb. 29. 6. 41 (F: spindemester Karl A. K. og Grethe H. Nielsen); g. Sdb. 25. 6. 66 m. kirkegårdsgartner Leif Martinsen, f. Enderslev 30. 3. 31. Sygeplejeelev Årh. Amtssygehus 61, sygeplejerske Landshosp., Sdb. 64, Rigshosp. 65-66. Plantagevej 12, 7330 Brande.

2196 *Mortensen, Elna*, f. 11. 7. 42.

2197 *Nør, Christa Rehhoff*, f. Lei, bankassistent, f. Sdb. 3. 8. 42 (F: gdr. Peter C. L. og Else Rehhoff); g. Ull. 27. 4. 63 m. stud. techn. Jørgen R. Nør, f. Lambjergskov 17. 9. 39. Bankudd. Alssundvej 37, 6400 Sønderborg.

2198 *Pein, Grete*, sekretær, f. Kbh. 3. 6. 42 (F: kriminaloverbetj. Willy P. og Ingefred Møller). Hasseltoften 26, 6400 Sønderborg.

2199 *Petersen, Anne Margrethe*, f. Clausen, kontorassistent, f. Sdb. 26. 9. 41 (F: købm. Jens C. og Mathilde Jahnsen); g. Ulk. 63 m. bankass. Thomas Petersen, f. Sdb. 11. 3. 37. Handelsmedhjælpereks., kontorudd. Kontordame Sdb., på bank i Kbh., nu halvdags kontorstill. Vestervang 54, Ulkebøl, 6400 Sønderborg.

2200 *Petersen, Ingeborg*, f. 11. 4. 41.

2201 *Vølker, Inger*, f. 10. 8. 41.

**rb 59**

2202 \**Andresen, Torben*, 10. 5. 42.  
Sundgade 54 A, 6400 Sønderborg.

2203 *Brodersen, Edith*, f. Christensen, bankassistent, f. Nybøl 30. 11. 41 (F: gdr. Rudolf C og Noline C. Lorenzen); g. Nybøl 6. 2. 65 m. chauffør Verner Brodersen, f. Br. 5. 3. 37. Bankudd. Handelsbanken i Gr., handelsmedhj.eks. Gr. Handelssk. 62. Ans. Handelsbanken i Sdb. Sønderløkke, 6385 Vester-Sottrup.

2204 *Dahl, Sigurd Kragh Blume*, se nr. 2435.

2205 *Hansen Poul Sten*, bankfuldmægtig, f. Ulk. 3. 5. 42 (F: malermester Christen H. og Cæcilie M. Petersen); g. Fredericia 7. 8. 65 m. hulledame Jytte J. Klausen, f. Kolding 7. 4. 45. Handelsmedhjælpereks., banksk., udvidet bankkursus. Elev Handelsbanken Sdb. 59, leder af bogholderiet sst. 65, fuldm. sst. 69, leder af afregningsafd. sst. 69.  
Svalevænget 6, 6400 Sønderborg.

2206 \**Hartmann-Madsen, Kirsten*, f. Lorentzen, f. 8. 4. 42.  
Ørnevænget 84<sup>2</sup>, 3450 Allerød.

2207 *Klein, Birgit*, f. Christiansen, husmoder, f. Nb. 2. 9. 42 (F: el-installatør Lorenz C. og Dorothea Kaad); g. Egen 24. 3. 63 m. el-installatør Hans C. Klein, f. Gud. 16. 12. 30. Teknisk sk., tekn. tegner, delvis reklametegner.  
Vestergade 7, 6461 Guderup.

2208 *Koch, Bernt*, se nr. 2128.

2209 *Kock, Bjarne Christensen*, bankfuldmægtig, f. Løjt Kirkeby 8. 12. 40 (F: gdr. Jørgen C. K. og Anne M. Hansen). Bankudd., statskontr. prøver, Askov Højsk. 66-67. Ans. Sdb. og Ulkebøl, i Landmandsbankens hovedsæde, udenbys kreditkontor 67. — Medl. af best. f. Elevfor. f. Askov

Højsk. og Askovkredsen f. Kbh. og omegn. Schimmellmannsvej 30, 2920 Charlottenslund.

2210 *Kock, Ilse*, materialist, f. Sdb. 1. 12. 42 (F: materialist Peter K. og Anna Petersen). Materialistudd., handelsmedhjælpereks. 63.

Sundquistgade 9a, 6400 Sønderborg.

2211 *Madsen, Sonja-Kristine*, f. Jørgensen, husmoder, f. Sdb. 18. 5. 42 (F: arbejdsmand Kristen L. J. og Caroline C. Petersen); g. Ket. 16. 5. 64 m. chauffør Arne Madsen, f. Sve. 9. 12. 35. Bankass. udlært 62. Ans. Aug. Bank 59, Nb. Bank 64-65.

Brandsbøl, 6430 Nordborg.

2212 \**Meinhardt, Hans*, f. 13. 5. 42.  
Ringgade 51, 6400 Sønderborg.

2213 \**Nymand, Bent*, flyvemekaniker, f. 16. 1. 42.  
Strandvej 19, 6400 Sønderborg.

2214 *Petersen, Nikolaj Ernst*, mejerist, f. Blans 19. 4. 42 (F: gdr. Lorens P. og Mariechen Christiansen); g. 23. 3. 68 m. fabriksarb. Birthe Bertelsen, f. Tandslet 12. 3. 49. Mejeristudd. Ladelund Mejerisk. Blans, 6384 Avnbøl.

2215 *Petersen, Sofie*, f. 25. 2. 42.

2216 *Schneider, Dagny Cecilie Møller*, f. Pedersen, kontorassistent, f. Sdb. 28. 3. 42 (F: toldbetjentform. Jørgen M. M. P. og Cecilie D. Kock); g. Sdb. 28. 8. 65 m. kommuneing. Carl G. Schneider, f. Tø. 27. 6. 40. Kontorudd., handelsmedhj.eks. Lerløkke, 6385 Vester-Sottrup.

2217 *Skibsted, Jens*, se nr. 2429.

2218 *Solmer, Henrik Lorensen*, 1. styrmand, f. Avnbølmark 11. 4. 42 (F: landm. Jørgen L. S. og Marie Nielsen); g. Svendborg 18. 1. 69 m. sygemedhjælper Hanne Borne, f. Korinth 13. 7. 41. 1. styrmand Chastine Mærsk.  
Apotekervej 14, 5700 Svendborg.

2219 \*Thomsen, Jørn R., f. 25. 12. 41.  
Ørbækvej 4, lejl. 37, 5700 Svendborg.

**s 60**

2220 \*Adolphsen, Günther, journalist, f. 27. 1. 41.  
Katrinegade 31, 6000 Kolding.

2221 \*Agro, Karin, f. Bennedsen, f. 19. 2. 42.  
Twingling Star Road, R. T. 1, White Water, Wisconsin 53199, U.S.A.

2222 Carlsen, Esben Høilund, filminstruktør, f. Sdb. 3. 8. 41 (F: dyrlæge Dan H. C. og Inger E. Fricke); g. 29. 5. 68 m. reklamekonsulent Elsebeth Knudsen, f. Kbh. 13. 12. 41. Forprøve dansk Kbh.'s Univ. 66, filminstruktør Filmskolen 68. Speaker og programmedarb. DR 63-66, instruktørrass. og produktionsleder 69-70. — Litt. virks.: To urealiserede spillefilm: Kugler Skyder Genvej (68), Gule Handsker (69), begge med støtte fra Filmfonden. Åboulevarden 16, 2200 København N.

2223 Gørtz, Christa Marie, f. Jacobsen, lærer, f. Sve. 18. 8. 40 (F: gdr. Jacob J. og Christine M. Kolmos); g. Sve. 27. 2. 65 m. univ.lekt. Erik C. Gørtz, f. Vissenbjerg 20. 3. 40. Læ.eks. Zahle 64.  
Konkylievej 4, 8250 Egå.

2224 Hansen, Dora, f. 4. 11. 41.

2225 Harrits, Kirsten Folke, f. Folke Hansen, stud. mag., f. Sdb. 15. 5. 41 (F: lkt. Folke Grimstrup, f. Hansen, og Anna Grimstrup); g. Sdb. 30. 6. 63 m. cand. phil. Flemming Harrits, f. Viborg 30. 8. 37. Exam. art. i gymnastik. — Litt. virks.: Bidrag til Vindrosen og Selvsyn. Korshøjen 9, 8240 Risskov.

2226 Kaarsgaard, Mogens, f. Poulsen, stud. theol., f. Sdb. 5. 1. 41 (F: overlæ. Rudolf M. P. og Ragna Kaarsgaard). Forprøve 65.  
Carl Langes Vej 27<sup>2</sup>, 2500 Valby.

2227 Larsen, Jetje Dombhof Løwig, f. van Toornburg, dyrlæge, f. Sdb. 19. 9. 41 (F:

dir. Eimert van T. og Henriette Dombhof); g. Sdb. 17. 9. 66 m. dyrlæge Niels L. Larsen, f. Års 7. 4. 39. Dyrlægeeks. 66. Vidensk. ass. Landbohøjskolen, vikar dyrehospitalet Vejle, ass. Dyrehospitalet Ålborg, till. ved kødkontrollen og landpraksis. M. A. Schultz Vej 2, Hasseris, 9000 Ålborg.

2228 Møller, Palle Sloth, tandlæge, f. Sdb. 25. 9. 40 (F: ing. Erik S. M. og Kaja G. Lykke). C. odont.  
Sundsmarksvej 1, 6400 Sønderborg.

2229 Nielsen, Gerda Sarauw, f. Hansen, lærer, f. Sdb. 27. 7. 41 (F: dir. Svend O. H. og Inger B. B. Kallenbach-Pedersen); g. Sdb. 2. 7. 66 m. civiling. Søren Nielsen, f. Durup 15. 12. 39. Mariaforbundet 61, filosofikum 61, læ.eks. Zahle 65. Læ. v. N. Zahles Gymn. 65, v. Geelsgård Kostskole 68.  
Fyrrevang 48, 2830 Virum.

2230 \*Nielsen, Hans Hellesøe, afdelingschef, f. 12. 2. 40. Afd.chef Den Permanente, Kbh.

2231 Nissen, Ingelise, f. Germann Jensen, korrespondent, f. Fredericia 13. 4. 41 (F: stationsleder Henry G. J. og Karla Petersen); g. Gr. 9. 7. 66 m. akademiing. Hans A. Nissen, f. Rin. 6. 7. 42. Korresp. eks. 62.  
Grønnevej 84, 2. th., 2830 Virum.

2232 Petersen, Henry, programsekretær, f. Sdb. 8. 8. 41 (F: købmand Valdemar P. og Sofie Brodersen); g. Ull. 67 m. blomsterbinderske Eva C. Callesen, f. Sdb. 27. 9. 42. Læ.eks.  
Topasvej 10, 2730 Herlev.

2233 Rishøj, Jørgen, bibliotekar, f. Sdb. 4. 10. 41 (F: kriminalass. Hans V. R. og Elisabeth Holtzmann); g. 67 m. kontorass. Ulla J. Ravn, f. Kbh. 21. 1. 47. Afgangseks. Danmarks Bibliotekssk. 64, faglige kurser sst., reprografikursus 69. Børnebibl. 66, kontaktbibl. 67, musikbibl. 68, ans. Bibliotekscentralen 69, sektionsleder publikationsafd. sst. 70. — Litt. virks.: Faglige artikler i Bogens Verden og Ungdom og Bøger.  
Højergårdsvej 16 B, 2730 Herlev.

2234 *Scharling, Ebba*, f. Lyngbo, cand. mag., f. Nakskov 8. 1. 42 (F: bankrevisor Chr. E. L. og Anna B. G. Hansen); g. 64 m. cand. polit. William Scharling, f. Lyngby 25. 1. 41. C. ma.  
Hvidovre Strandvej 122, 2650 Hvidovre.

2235 *Schulz, Vivi Lerche*, f. Mortensen, indretningsarkitekt, f. Nyborg 21. 4. 41 (F: handelsmand Eivind P. C. M. og Edda F. L. Sørensen); g. Sdb. 17. 7. 65 m. Beauftragter F. Alfred Schulz, f. Mühlheim 27. 5. 40. Indretningsark. Sk. f. Boligindretning, Kbh. I redaktionen f. Schöner Wohnen, Hamburg 3 år, derefter selvst. i Bremen.  
28 Bremen, Grüsemannallee 13, D Vest-tyskland.

2236 *Skovmand, Birthe*, f. Christensen, sekretær, f. Sdb. 15. 5. 41 (F: gdr. Jørgen C. og Anna Wrang); g. 64 m. repr. Peter Skovmand, f. Asserballe 2. 5. 40. Korrespondenteks.  
Åstofte, 4550 Asnæs.

2237 \**Vinten, Peter*, stud. scient. pol., f. 30. 8. 41.  
Katrinebjergvej 58<sup>a</sup>, 8200 Århus N.

#### m 60

2238 *Biddle, Birthe Kjølbye*, f. Kjølbye, arkæolog, f. Sdb. 15. 7. 41 (F: lrs. Axel Th. K. og Anni M. M. A. Boch); g. Dyb. 18. 11. 66 m. arkæolog Martin Biddle, f. Middlesex 4. 6. 37. Forpr. i nordisk arkæologi og europæisk forhistorie, Årh. Univ. 64, 1. ordinary Prehistoric Archaeology, Edinburgh 65. — Medl. af best. f. Musikfor. 59, f. Konservative Studenter, Årh. 62-64. — Litt. virks.: Et lerkarfund fra stenalderen (Hist. Samf. f. Als og Sundved) 65, Areas, Metres and Robbers (World Archaeology) 69.  
63 St. Cross Road, St. Cross, Winchester, GB England.

2239 *Duus, Fritz*, amanuensis, f. Sdb. 4. 3. 41 (F: mekaniker Friedrich C. D. og Marie K. J. Tankred); g. 8. 10. 65 m. læ. Tove E. J. Larsen, f. Skive 19. 9. 43. C. sc.

69. Kandidatinstruktor Årh. Univ. 69, aman. sst. 69.  
Platanvej 22, 8900 Randers.

2240 *Hansen-Damm, Rolf*, civiløkonom, f. Sdb. 21. 2. 41 (F: Peter H.-D. og Petrea Krag); g. m. læ. Annette H.-D., f. Køge 28. 12. 45.  
Gartnervej 34, 2630 Tåstrup.

2241 *Harrebye, Dieter Jens*, amanuensis, f. Sdb. 15. 4. 41 (F: vognmand Albert Jünke og Tea Hadenfeldt); g. 26. 12. 65 m. børnehavelæ. Kirsten Sander-Larsen, f. Ulk. 4. 3. 42. C. scient. Aman. Danmarks farmaceutiske Højskole.  
Mosevej 11, 2. tv., 2860 Søborg.

2242 *Hein, Hans*, konservatorassistent, f. Odense 18. 9. 40 (F: ing. Knud G. H. og Inge Walther); g. 31. 5. 68 m. fritidspædagog Karen J. Svendsen, f. Esbjerg 14. 7. 42. Konservatorelev Nationalmuseet 64, konservatorass. sst. 66.  
Skottegården 63, 2. tv., 2770 Kastrup.

2243 *Holm-Pedersen, Jytte*, f. Kock, tandlæge, f. Tø. 9. 2. 42 (F: tekstilkøbmand Christen C. K. og Anna M. Vodsgård); g. Ulk. 27. 3. 65 m. tandlæge Poul Holm-Pedersen, f. Hobro 1. 12. 34. C. odont. 67. Undervisn.ass. Årh. Tandlægehøjsk.  
Byløkken 16, 8240 Risskov.

2244 *Jacobsen, Bendt Brock*, reservelæge, f. Vojens 3. 9. 41 (F: overlæ. Chr. J. og Olga Hansen); g. Sdb. 67 m. sygeplejerske Inge-Lise J., f. Rudkøbing 18. 12. 44. Reservelæge v. O.A.B.S. — Litt. virks.: Artikler i fagtidsskr.  
Benediktsgade 45, 5000 Odense.

2245 *Jepsen, Bernd*, læge, f. Snogbæk 26. 7. 41 (F: gdr. Christian J. og Schumann); g. Sdb. 18. 5. 66 m. hospitalslæb. Inge Nielsen, f. Sdb. 26. 3. 42. C. me.  
Jernbanegade 1, st. tv., 6100 Haderslev.

2246 *Lorenzi, Horst Günther de*, civilingeniør, f. Sdb. 22. 2. 41 (F: terrazzomester Carlo F. de L. og Louise M. Schrøder); g. Gunderup 22. 7. 67 m. Birthe A.

- Mortensen, f. Vårst 23. 12. 45. C. polyt. Emigreret til U.S.A. 68.  
705 South Avenue, Schenectady, N. Y. 12305, U.S.A.
- 2247 *Nissen, Jens Peter*, landinspektør, f. Sdb. 16. 12. 41 (F: fabriksarbejder Alexander N. og Helga C. N.); g. Kolding 15. 4. 65 m. læ. Ellen E. Lykkeboe, f. Bjert 8. 2. 45.  
Sognevej 4, 2600 Glostrup.
- 2248 *Petersen, Birthe Laurup*, f. Christiansen, lærer, f. Sdb. 14. 10. 40 (F: lagerekspedient Hans L. C. og Anna C. Jepsen); g. 11. 7. 64 m. læ. Hans F. Petersen, f. Had. 27. 5. 37. Læ.eks. — Medl. af KFUK-spejdernes distriktsråd, medl. af børneværnsudv., lærrådsform.  
6535 Branderup J.
- 2249 \**Reimann, Bjørn*, f. 26. 3. 41.  
Themsvej 27, 8240 Risskov.
- 2250 *Riising, Hans-Jørgen Terp*, dyrlæge, f. Sdb. 10. 12. 41 (F: dyrlæge Jørgen T. R. og Juliane S. Andersen); g. Sdb. 7. 11. 64 m. børnehavelæ. Brita Pedersen, f. Kbh. 2. 10. 41. Dyrlægeeks.  
Tvingsager 11, 2650 Hvidovre.
- 2251 *Roesdahl, Else*, universitetsadjunkt, f. Sdb. 26. 2. 42 (F: læge Harald R. og læge Nanna R. Thomsen). Cand. art. 69. Adj. Forhistorisk-arkæologisk Institut, Årh. Univ. 70. — Litt. virks.: Livet på Fyrkat (Skalk).  
Dronningensgade 59, 1420 København K.
- 2252 *Rudebeck, Brenda Marie*, f. Hansen, lærer, f. Sdb. 23. 4. 40 (F: købmand Harry H. og Helga M. K. Nissen); g. Not. 10. 5. 68 m. ing. Karl H. Rudebeck, f. Slingsten 9. 3. 43. Læ.eks. — Hovedkredsform. f. Fl. Amts Ungdomsfor.  
2391 Jaruplund üb. Flensburg, D Vesttyskland.
- 2253 *Thomsen, Hans Lund*, cand. pharm., f. Sdb. 14. 9. 40 (F: fisker Nis T. og Christine Lund); g. Sdb. 27. 3. 65 m. Ulla Petersen, f. Sdb. 26. 10. 43. Discipel Gr. 60-62, c. ph. 65. Ans. Løvens kemiske Fabrik. Halfdansvej 3, 3600 Frederikssund.
- 2254 *Thomsen, Kaj*, stud. scient., f. Sdb. 3. 6. 41 (F: overlæ. Jørgen T. og Karen L. Andersen); g. Sdb. 64 m. kontorass. Aase Dvinge, f. Nyborg 9. 3. 42. 1. del af naturv. embedseks. 64, ans. som etfagskandidat v. Sø. Statssk. 64, studiet genoptaget 69.  
Stations Allé 2, I A, 2730 Herlev.
- 2255 \**Winum, Ejnar*, f. Andersen, lærer, f. 26. 7. 42.  
Bispegade 14<sup>3</sup>, 6100 Haderslev.
- 2256 *Witt, Richard*, civilingeniør, f. Sdb. 2. 10. 41 (F: farvehandler Richard W. og Anni D. Henningsen); g. Frb. 27. 3. 65 m. sekr. c. j. Tove S. Nielsen, f. Aså 30. 1. 42. C. polyt., HD.  
Kolleruplund 58, 2660 Brøndby Strand.
- 2257 \**Wohlfart, Walter*, f. 18. 3. 41.  
Sundquistgade, 6400 Sønderborg.
- 2258 *Wolff, Carl-Hasso*, civilingeniør, f. Sdb. 5. 10. 41 (F: bankdir. Hermann C. J. W. og Marie H. Jacobsen). C. polyt. Ans. rådg. ing. E. Hartoft Nielsen Kbh. 66.  
Engkrogen 22, 2860 Søborg.

#### ra 60

- 2259 *Bertram, Peter*, ingeniør, f. V.-Sot. 31. 5. 43 (F: gdr. Peter B. og Christine Lei); g. 21. 5. 66 m. ekspeditrice Marie Staugaard, f. Snogbæk 23. 8. 44. Radiomekaniker, elektroing.  
Kløvermarken 15, 6400 Sønderborg.

- 2260 *Christensen, Aage*, styrmænd, f. Mindebjerg 21. 1. 43 (F: malermester Peter A. C. og Marie Bladt); g. 10. 2. 68 m. kontorass. Birgit Lind, f. Asserballe 30. 10. 47. Lauritzens Søfartssk., styrmands- og skibsførreks. Svendborg Navigationssk. Styrmænd rederiet J. Lauritzen.  
Rødbyvej 18, 5991 Thurø.

- 2261 *Christiansen, Finn Christian Jes*, matrikeltekniker, f. Sdb. 29. 7. 43 (F: uddeler Marinus C. og Inger Hansen); g. Hørup 7. 5. 66 m. Bente C., f. Kbh. 7. 7. 45.



Østerbakken, Høruphav, 6472 Kirke-Hørup.

2262 *Clausen, Helge*, landmand, f. Asserballe 30. 6. 42 (F: gdr. Jørgen C. og Cathrine C. Kock). Landbrugsudd., Vallekilde Folkehøjsk. 62-63, Gr. Landbrugssk. 66-67.

Asserballe, 6440 Augustenborg.

2263 *Hansen, Jørgen Ove*, bogholder, f. Sdb. 5. 9. 42 (F: mekaniker Hans P. H. og Karen M. Frost); g. Åb. 1. 2. 64 m. Bodil Hansen, f. Åb. 21. 10. 39. Kontorudd. Kontorlære 60-64, kontorass. 64, kontorass. i Kaffefirma Åb. 64, bogholder i automobilfirma Åb. 66.

Lavgade 21, 6200 Åbenrå.

2264 \**Hansen, Nina*, f. 21. 2. 43.

Köln, Hohenstaufenring 25, D Vesttyskland.

2265 *Hvid, Elke Cathrine*, f. Lauritzen, bankassistent, f. Skovbyballe 2. 3. 42 (F: gdr. Asmus P. L. og Christine Hansen); g. Lysabild 9. 10. 65 m. landm. Claus J. Hvid, f. Sdb. 29. 5. 40. Bankudd. Sjellerupvej 76, 6461 Guderup.

2266 *Iversen, Hans Jacob*, se nr. 2499.

2267 \**Jacobsen, Frede*, f. 4. 7. 43.

Frederik Christians Vej 6, 6440 Augustenborg.

2268 *Jørgensen, Inge*, laborant, f. Hamburg 29. 8. 42 (M: Ellen K. Jørgensen). Udd. laborant A/S Det nordiske Kamgarnsspinderi 63, laboranteks. Åb. Tekniske Sk. 65. Laborant Gr. Andelsslakteri 68. Borggade 5, 6300 Gråsten.

2269 *Kjølbye, Erik Theodor*, se nr. 2688.

2270 *Moos, Henning Ejgil*, instruktør, f. Gud. 6. 11. 43 (F: kontorass. Christen M. og Anne K. Godt); g. Auning 9. 3. 68 m. Anne C. Karlskov, f. Karsmose 15. 6. 45. Skovteknikereks. 65. Instruktør Skovsk. Nødebo 67.

Thoruphus, Esrum, 3230 Græsted.

2271 *Møller, Hans-Georg*, journalist, f. Brake, Tyskland 9. 9. 42; g. Gentofte 23. 2. 70 m. journalist Birgitte Grue, f. Frb. 24. 4. 45. Journalistudd., journalsthøjsk. Sønderjyden, Åb. 60, Sjællands-Posten, Næstved 62, SP-aktuelt, Slagelse 63, Aktuelt, Kbh. 65, free lance producer TV's kulturafd. 68.

Sortemosen 54, 3450 Allerød.

2272 *Pedersen, Bent Klejnstrup*, urmagermester, f. Sdb. 8. 3. 43 (F: urmagermester Peder K. P. og Agnes M. Welter); g. 10. 5. 68 m. ekspeditrice Ilse Diedrichsen, f. Volterup pr. Bolderslev 20. 7. 43. Udlært i urmagerfaget 64, aut. instrumentmekaniker i luftfart.

Perlegade 21, 6400 Sønderborg.

2273 *Petersen, Alex*, ingeniør, f. Ull. 15. 8. 42 (F: driftsleder Alexander C. P. og Magda L. C. Hansen-Damm); g. Sdb. 2. 4. 66 m. sekr. Birthe Schmidt, f. Sdb. 13. 3. 45. Tekinkuming. 67. Ans. Danfoss 67.

Odinsvej 24, 6400 Sønderborg.

2274 *Ternstrøm, Edith Margrethe*, f. Plath, husmoder, f. Lysabild 14. 10. 42 (F: arbejder Hans P. Plath og Helga P. Clausen); g. Egen 65 m. chauffør Otto Ternstrøm, f. Hørup 22. 10. 40.

Lysabildskov, 6474 Skovby Als.

2275 *Thomsen, Solveig Andresen*, f. Mortensen, lærer, f. Stenderup 10. 2. 43 (F: landm. Hans M. og Anne Andresen); g. Nybøl 30. 10. 65 m. kontorass. Svend E. Thomsen, f. Had. 1. 6. 41, d. 25. 11. 69.

Nørballe, 6223 Felsted.

#### rb 60

2276 *Biehl, Margit*, f. 2. 2. 42.

2277 *Bock, Carl Jürgen*, f. Sdb. 24. 1. 44 (F: gdr. Heinrich M. B. og Käthe W. Bang); g. maj 69 m. kontorass. Christel Nissen, f. Sdb. 5. 8. 48. Landbrugsudd. i Holland, Danmark og Tyskland, landbrugssk. Overtagelse af gården 69. Skeldegård, 6310 Broager.

2278 *Gram, Solvejg*, f. 7. 9. 42.

- 2279 *Gaarde, Lucie*, f. 27. 3. 43.
- 2280 *Hansen, Helene Marie*, f. Christensen, husmoder, f. Sdb. 8. 2. 42 (F: fabriksarb. Hans C. og Kathrine M. Kolmos); g. Sdb. 6. 7. 63 m. værktøjsmager Janne A. Hansen, f. Sdb. 23. 4. 37. Teknisk ass. Kolding Tekniske Sk. 62. Ans. Danfoss. 62-65. Majløkken 5, st. tv., 6400 Sønderborg.
- 2281 *Hansen, Lars*, f. 20. 5. 41.
- 2282 *Hvillum, Solvejg Kjær*, f. Rasmussen, lægesekretær, f. Tandslet 16. 6. 43 (F: redaktør Jørgen G. R. og Lone R.); g. Sdb. 68 m. dommerfuldm. Jørgen Hvillum, f. Grenå 23. 1. 36. Lægesekr.eks. 63. Dalvangsvej 77, 2600 Glostrup.
- 2283 *Jacobsen, Birthe Kathrine*, f. Jessen, husmoder, f. Sdb. 11. 8. 43 (F: gartner Jens P. J. og Kjestine Clausen); g. Dyb. 24. 6. 67 m. kontorass. Bent P. Jacobsen, f. Sdb. 11. 12. 39. Kontorudd., handelsmedhj.eks. Sdb. Handelssk 63. Kontorass. 63-68. Dybbøl By, 6480 Dybbøl.
- 2284 \**Jensen-Fangel, Karin*, sygeplejerske, f. 28. 1. 43. Århus Amts Sygehus, 8000 Århus C.
- 2285 *Jørgensen, Birthe Margrethe*, f. Hansen-Fogd, husmoder, f. Sdb. 28. 4. 41 (F: gdr. Chr. H.-F. og Mariechen J. Agerley); g. Dyb. 63 m. rugeriejer Knud Jørgensen, f. Sdb. 27. 2. 32. Hospitalslaborant Landshospitalet Sdb. 63. Holmegård, 6480 Dybbøl.
- 2286 *Kryhlmann, Ove Damm*, se nr. 2502.
- 2287 *Molzen, Karen*, f. 5. 5. 42.
- 2288 *Nissen, Margreth*, f. Erichsen, husmoder, f. Ulk. 15. 1. 42 (F: gdr. Hans T. E. og Marie-Luise Agerley); g. 26. 3. 66 m. leder af landbrugsprojekt dr. Nico J. Nissen, f. Quern 26. 4. 37. Indretningsarkitektks. 65. Chiang Mai, P.O.B. 25, Thailand.
- 2289 *Petersen, Preben*, f. 19. 3. 44.
- 2290 *Rudebecke, Karl Heinz*, ingeniør, f. Felsted 9. 3. 43 (F: arbejder Lauritz R. og Frederikke J. Skov); g. 10. 5. 68 m. læ. Brenda Hansen, f. Sdb. 23. 4. 40. Ing.eks. 2391 Jaruplund üb. Flensburg, D Vesttyskland.
- 2291 *Thomsen, Leif Vanggaard*, ingeniør, f. Sdb. 29. 8. 43 (F: byrådssekr. Christen T. og Marie S. Andersen); g. 12. 10. 68 m. kontorass. Kirsten Møller, f. Sjellerup 30. 9. 46. Ing.eks. Horsens. Stenbjergparken 9 C, 6400 Sønderborg.
- s 61**
- 2292 *Anker-Møller, Søren*, stud. theol., f. Br. 26. 2. 42 (F: gdr. J. P. A.-M. og Ellen Andresen); g. 10. 8. 68 m. Marian Simonson, f. Årh. 11. 6. 46. Anholtsgade 16<sup>2</sup>, 8000 Århus C.
- 2293 *Bang, Holger Peter*, lærer, f. Sdb. 24. 4. 42 (F: sgpr. Hans O. C. B. og Margaretha Hansen); g. Horsens 1. 1. 66 m. læ. Ellen F. Emborg, f. Horsens 30. 7. 42. Læ.eks. Årh. 66. Læ. skolehjemmet Lande-rupgård 66, Almind Viuf Fællessk. 68. Birke Allé 3, 6051 Almind.
- 2294 *Denck, Ingeborg*, f. Wieckmann, husmoder, f. Hohensalza, Warthegau 31. 10. 42 (F: dir. Frederik W. og Ingeborg Wieckmann); g. Elmshorn, Holstein 65 m. Oberleutnant zur See Alf-Rico Denck, f. Pinneberg 30. 9. 41. Korrespondenteks. 63. Korrespondent v. A/S Det Nordiske Kamgarnspinderi, Sdb. 63, v. General Foods GmbH, Elmshorn, Vesttyskland 65-66. 219 Cuxhaven, Oderstrasse 79, D Vesttyskland.
- 2295 *Dydekjær, Arne*, f. Madsen, stud. mag., f. Sdb. 21. 8. 42 (F. sgpr. Hans C. M. og Helga J. Olsen); g. Odense 5. 8. 67 m. stud. med. Birgit Hansen, f. Nørre Lø-gum 11. 5. 43. Rektorparken 24<sup>10</sup>, 2450 København SV.
- 2296 *Emborg, Karin Vibeke*, f. Thaysen, husmoder, f. Nybøl 31. 12. 41 (F: lagerforvalter Peder K. T. og Ellen Christensen); g. Nybøl 28. 2. 64 m. civ.ing. Claus

- Emborg, f. Gr. 13. 12. 42. Korrespondent-eks.  
Hødersvej 3, 4000 Roskilde.
- 2297 \**Granum-Jensen, Jørgen*, stud. mag., f. 20. 2. 41.  
Kaj Munks Vej 47, 8000 Århus C.
- 2298 *Harck, Birthe*, bibliotekar, f. Fl. 23. 5. 42 (F: fuldm. Hans H. og Ingrid N. Jensen). Bibliotekareks. 67. Ass. bibliotekar Tårnby kommunebiblioteker 67.  
Gammel Kongevej 135 B, 4. th., 1850 København V.
- 2299 *Henriksen, Bent Viggo Holst*, stud. mag., f. Sdb. 14. 6. 42 (F: vinhandler Viggo H. og Mimi Holst).  
Rebæk Søpark 5, vær. 712, 2650 Hvidovre.
- 2300 *Jakobsen, Anneliese*, f. Collin, lærer, f. Årh. 8. 3. 41 (F: installatør Ernst. W. M. C. og Catharina D. Kock); g. Sdb. 28. 11. 64 m. læ. Bent Jakobsen, f. Had. 19. 12. 41. Læ.ks., årskursus. — Medl. af best. f. Socialpædagogisk for. f. Sønderjylland. Øsby skole, 6192 Øsby.
- 2301 *Jensen, Annie Louise Bille*, f. Nielsen, fysioterapeut, f. Kbh. 3. 10. 42 (F: finmekaniker Claus N. og Christine Jacobsen); g. Ulk. 29. 12. 66 m. læ. Leif B. Jensen, f. Brahetrolleborg 6. 10. 36. Fysioterapeuteks. Theilmann 64. Ans. Kbh.'s kommunehosp. 64. Sygekasseklinikken Mariendalsvej 67.  
Hans Egedes Gade 13, 2. tv., 2200 København N.
- 2302 *Jørgensen, Søri Mygind*, f. Halsboe-Larsen, husmoder, f. Sdb. 9. 8. 42 (F: kørelæ. Hermann H.-L. og Louise H. Hammelef); g. 21. 11. 64 m. tandlæge Claus M. Jørgensen, f. Kbh. 22. 1. 40. Korrespondentstudier, stewardess Sterling Airways. — Næstform. f. Ølstykke amatørscene, medl. af best. f. Kunst el. livskunst.  
Thyra Danebods Vej 47, 3650 Ølstykke.
- 2303 *Kock, Leif Christian*, stud. theol., f. Sdb. 11. 1. 42 (F: overpostpakmester Harald L. N. K. og Marie C. Andersen).
- Elers Kollegium, Store Kannikestræde 9, 1169 København K.
- 2304 *Mieritz, Kaj Köppen*, journalist, f. Odense 7. 11. 42 (F: gartner Kai L. K. M. og Mary K. M. Petersen). Journalistudd., Danmarks Journalisthøjskole, Nordisk Journalistkursus 69, studier i Statskundskab Årh., studieoph. Frankrig 68.  
L. A. Rings Vej 67, 8270 Højbjerg.
- 2305 *Nielsen, Birgitta Dehn*, f. Dehn, lærer, f. Kbh. 30. 12. 42 (F: læge Ernst G. D. og Margrethe C. Böse); g. 28. 12. 63 m. forlagsredaktør Henning Nielsen, f. Kbh. 28. 11. 40. Læ.eks. — Litt. virks.: Oversættelser.  
Aspen 10, Svogerslev, 4000 Roskilde.
- 2306 *Nissen, Margit Marienlund*, f. Kristensen, stud. mag., f. Vejle 4. 4. 42 (F: dir. Ejvind M. K. og Agnes Nielsen); g. Sdb. 64 m. forfatter Kaj Nissen, f. Sdb. 15. 6. 41.  
Weysesgade 41, 2100 København Ø.
- 2307 *Nørrelykke, Gertie Margrethe*, sekretær, f. Årh. 11. 10. 42 (F: statsaut. revisor Niels J. N. og Charlotte M. E. Andresen). Korrespondenteks. Korrespondent i Danmark 63, sekr. i Australien 64.  
P. O. Box 402, Ballarat, Vic. 3350, Australien.
- 2308 \**Pagh, Marie*, f. Moos, f. 9. 3. 42.  
Syrøvej 8, 8240 Risskov.
- 2309 *Schmidt, Johannes Karl Friedrich*, lærer, f. Sdb. 4. 8. 40 (F: landm. Walther S. og Laurette M. Hemmersam). Læ.eks.  
Lerbjerg 3, 6400 Sønderborg.
- 2310 \**Schmädicke, Sonja*, f. Petersen, f. 21. 11. 32.  
5 Köln-Niehl, Auf dem Heideweg 1, D Vesttyskland.
- 2311 \**Skov, Hans Jørgen*, programsekretær, f. 10. 7. 41.
- 2312 *Strand-Petersen, Bente*, korrespondent, f. Sdb. 30. 9. 42.  
Baggesensgade 18, 2200 København N.

2313 *Andresen, Gert Johan*, akademiingeniør, f. Sdb. 19. 5. 41 (F: gdr. Andreas A. og Marianne Tychsen); g. Frb. 9. 5. 68 m. barneplejerske Trine Morville, f. Frb. 4. 3. 44. Akademiing.eks. Ans. rådg. ing.firma Steensen & Varming, Hellerup. Brøndbyvestervej 37, 2. tv., 2600 Glostrup.

2314 *Bredmose, Emma Marie*, f. Bladt, provisor, f. Sdb. 11. 7. 42 (F: gartner Christen B. og Hannchen M. M. Laut); g. Aug. 29. 3. 69 m. vidensk. ass. Niels B. Bredmose, f. Nødebo 21. 7. 42. C. ph. 68. Søborg Torv 6<sup>2</sup>, 2860 Søborg.

2315 *Brodersen, Erik*, advokatfuldmægtig, f. Gr. 9. 11. 42 (F: bankbud Hans J. B. og Frida L. Jacobsen); g. Gr. 15. 10. 66 m. apoteksass. Elke Christensen, f. Gr. 20. 11. 43. C. j. Slotsgade 23, 2. tv., 4760 Vordingborg.

2316 *Clausen, Claus Heinrich*, ingeniør, f. Sdb. 8. 2. 42. Akademiing. 67. Vestergade 13, 6310 Broager.

2317 *Emborg, Claus*, civilingeniør, f. Gr. 13. 12. 42 (F: læge S. T. E. og Petra E. Due); g. Nybøl 28. 2. 64 m. Karen V. Thaysen, f. Nybøl 31. 12. 41. Hødersvej 3, 4000 Roskilde.

2318 *Føgb, Marie Ladefoged*, f. Pedersen, læge, f. Sdb. 3. 11. 42 (F: gdr. Peder P. P. og Laura Ladefoged); g. Dyb. 8. 8. 64 m. civiling. Ole Føgh, f. Sdb. 22. 9. 40. C. me. Skovly Mark 6, 2840 Holte.

2319 *Grau, Peter*, f. Ravn, advokatfuldmægtig, f. Sdb. 23. 3. 43 (M: overlæ. Ellen G.); g. Frb. 30. 6. 67 m. stud. jur. Susanne Michelsen, f. Frb. 29. 10. 43. C. j. Sankt Bendts Allé 83, 2630 Tåstrup.

2320 *Hansen, Ib Hartvig*, lærer, f. Sdb. 2. 3. 42 (F: overlæ. Hans J. H. og Anne C. H.); g. Gr. 1. 6. 63 m. Ingelise M. M. Andersen, f. Gr. 11. 12. 42. Læ.eks. Esbjerg 64. Læ. Holm 64. — Landsdelsleder f. Dansk Skole-Skak i Sønderjylland, tillidsmand f. Grænsefor. Holm, 6430 Nordborg.

2321 *Hansen, Niels Peter*, f. 22. 1. 42.

2322 *Hundtofte, Bernt A. J.*, stud. oecon., f. Sdb. 23. 6. 42 (F: overlæ. Carl H. og overlæ. Margrethe Schmidt); g. Sdb. 16. 10. 65 m. laborant Dorte H., f. Årh. 31. 8. 43. 1. del 64, 2. del A 68. Ejendomsmægler 67. — Form f. Hjortshøj-Egå konservervative vælgerfor. Munkebakkevej 16, 8250 Egå.

2323 *Jacobsen, Christian*, f. 20. 9. 41.

2324 *Jepsen, Randi Margrethe*, f. Nielsen, lærer, f. Sdb. 18. 4. 42 (F: David N. og Gerda C. Haakanson); g. Sdb. 15. 10. 66 m. købm. Henning G. Jepsen, f. Skads 21. 2. 43. Læ.eks. Had. 65, svømmelæ.eks. 64. Læ.aspirant Sønderkovsk., Sdb. 65, læ. sst. 67. Perlegade 70, 6400 Sønderborg.

2325 *Jørgensen, Fritz*, f. 19. 3. 42.

2326 *Kristensen, Asbjørn Bruun*, premierløjtnant, f. Sdb. 13. 6. 41 (F: toldvagt-mester Søren P. K. og Gerda A. Nielsen); g. Helsingør 31. 8. 63 m. teknisk tegner Jette S. Nielsen, f. Helsingør 11. 2. 44. Reserveofficersudd. 63, linieofficersudd. Hærens Officersk. 66. — Form. f. Fredericia Garnisons Idrætsfor. Johannes Larsens Vænget 18, 7000 Fredericia.

2327 *\*Mejlbro, Leif*, f. Sørensen, amanuensis, f. Rin. 2. 5. 43, g. Sdb. 2. 7. 66 m. fysioterapeut Ingelise Hansen, f. Sdb. 27. 11. 43. C. sc. 68. Kandidatinstruktør Kbh. Univ. 68, aman. sst. Rønnevangshusene 100, 2630 Tåstrup.

2328 *Nielsen, Ellen Merete*, læge, f. Gr. 6. 3. 43 (F: læge Viggo N. og Ingeborg Jensen). C. me. 70. Tagensvej 52, 2200 København N.

2329 *Novrup, Jørgen*, tandlæge, f. Sdb. 20. 1. 42 (F: insp. Folmer N. og Inger Jensen); g. Frb. 19. 11. 66 m. sekr. Marianne G. F. Lehnert, f. Frb. 9. 11. 43. C. odont. Kbh. 66. Undervisningsass. afd. f. Paradontologi, Kbh. Tandlægehøjsk. 66,

till. ass. i privat praksis Vanløse. — Medl. af institutråd, Inst. f. Paradontologi, Kbh. Tandlægehøjsk.  
Vingetofte 268, 2730 Herlev.

2330 *Petersen, Poul*, landinspektør, f. Sdb. 26. 4. 42 (F: reservepostbud Peter P. og Johanne Rasmussen); g. Kbh. 27. 11. 65 m. damefrisør Traute Hansen, f. Kegsnæs 29. 11. 39. Landinsp.eks. Landbohøjsk. 66. Australiensvej 27, st. th., 2100 København Ø.

2331 \**Poulsen, Jacob*, f. 6. 4. 42.  
Sverrigsgade 23, st., 2300 København S.

2332 \**Ranum, Ingrid*, f. Lisch, f. 9. 8. 42.  
Hanne Nielsens Vej 5, 2840 Holte.

2333 *Schau, Hans Peter*, ingeniør, f. Almsted 17. 9. 41 (F: gdr. Carl L. S. og Anne M. Eriksen); g. Sdb. 17. 6. 67 m. laborant Renate Paulsen, f. Memel Walde, Østpreussen 31. 1. 43. Akademiing.  
Værebrovej 112<sup>3</sup>, 2880 Bagsværd.

#### my 61

2334 *Christoffersen, Per Daugård*, civilingeniør, f. Had. 27. 3. 42 (F: lkt. Christian E. C. og Oda A. Daugård); g. Gentofte 67 m. dekoratør Sys Lendal, f. Gentofte 8. 5. 45. C. polyt. 69.  
Ganløseparken 32, Ganløse, 2760 Måløv.

2335 *Frentz, Gerda Christensen*, f. Lei, stud. med., f. Ull. 25. 7. 42 (F: landm. Peter C. L. og Elna D. Schmidt); g. 15. 6. 68 m. civiling. Torben Frentz, f. Kbh. 5. 1. 41. 1. del af lægevidensk. embedseks.  
Kongevej 78, 2840 Holte.

2336 *Garner, Niels Thoudal*, f. Sørensen, stud. jur., f. Bov 12. 8. 42 (F: skoleinsp. S. og Ena E. Garner).  
4. Maj Kollegiet, 8210 Århus V.

2337 *Hartmann, Uwe*, cand. scient., f. Sdb. 16. 7. 42 (F: forretn.fø. Eduard J. D. W. H. og Hertha J. Wienke). C. sc. Kandidatinstruktør Fys. Inst. Årh. Univ. 67, ass. v. Danmarks Ingeniørakademi Ålborg 69.  
Helgolandsgade 19<sup>2</sup>, 6400 Sønderborg.

2338 *Horst, Annette*, f. Knudsen, tekstil-designer, f. Frb. 21. 4. 43 (F: dyrlæge Hans K. og vævelæ. Mary H. J. Staugaard); g. V.-Sot. 10. 9. 66 m. læge Hermann Horst, f. Varnæs 19. 4. 43. Tekstil-designer 66.  
Hadsundvej 24 B, 8900 Randers.

2339 *Horst, Hermann*, læge, f. Varnæs 19. 4. 43 (F: læge Hans K. H. og laborant Erna M. Horstmann); g. V.-Sot. 10. 9. 66 m. tekstildesigner Annette Knudsen, f. Frb. 21. 4. 43. C. me. 70.  
Hadsundvej 24 B, 8900 Randers.

2340 *Jepsen, Inge*, f. Nielsen, hospitalslaborant, f. Sdb. 26. 3. 42 (F: gas- og vandmester Aksel N. og Emmy M. Petersen); g. Sdb. 18. 5. 66 m. læge Bernd Jepsen, f. Ull. 26. 7. 41. Hospitalslab.udd.  
Jernbanegade 1, st. tv., 6100 Haderslev.

2341 *Kock, Henning*, lærer, f. Odense 3. 6. 43 (F: sportshandler Jacob K. og Astrid M. Hansen). Læ.eks. 66.  
Østertoften 3 A, 6400 Sønderborg.

2342 \**Kristiansen, Ole*, revisor, f. 31. 12. 42.  
Torvegade 21<sup>2</sup>, 1400 København K.

2343 *Larsen, Hennig Steen*, f. 2. 3. 42.

2344 \**Nicolaisen, Karl*, f. 27. 9. 41.  
Vær. 60, P. O. Pedersens Kollegium, Haraldslundvej 38, 2800 Lyngby.

2345 *Nielsen, Jørgen Christian*, lærer, f. Køge 25. 10. 42 (F: købm. Peter N. og Anna M. Christiansen). Læ.eks., faglæ. i gymnastik.  
Nærum Hovedgade 109 D, 1., 2850 Nærum.

2346 \**Nissen, Erik*, f. 25. 7. 42.  
Weysesgade 41, 2100 København Ø.

2347 \**Rose, Gunnar*, f. 15. 10. 41.  
Knudriggade 35, 8000 Århus C.

2348 *Schmidt, Ib*, f. 2. 4. 41.



2349 \**Storm, Erik*, f. Jacobsen, salgschef, f. 25. 11. 40. Ans. Spies Rejser, Kbh.

2350 *Sørensen, Hanne Vibeke*, f. Frederiksen, hospitalslaborant, f. Fredericia 18. 11. 42 (F: amtsligningsinsp. Christian A. F. og Ingrid H. Gade); g. Sdb. 8. 8. 64 m. trælastforvalter Kaj H. Sørensen, f. Hedehusene 6. 10. 41. Hospitalslab.udd. Nørrevang 18<sup>t</sup>, 3460 Birkerød.

2351 *Thalwitzer, Franz Henrik*, læge, f. Sdb. 21. 12. 42 (F: repr. Norman T. og Vibeke Dethmer); g. 11. 9. 65 m. læ. Hanne Hanghøj, f. Årh. 18. 5. 42. C. me. 69. Landshospitalet Sdb. 69. Ringbakken 19 A, 6400 Sønderborg.

2352 \**Touborg, Jørgen Hegnet*, f. 23. 4. 42. Nørrebrogade 155, 2200 København N.

2353 *Wrang, Hans Erik*, lærer, f. Sdb. 4. 4. 41 (F: kørelæ. Hans W. og Christine Lassen); g. Sdb. 16. 10. 65 m. Ulla Midtgaard, f. Sdb. 23. 12. 44. Læ.eks. Esbjerg 64. Læ. Sønderkov Sk. Sdb. 64. Leder af musikkorps sst. — Trompetist i jazzorkestret Creole Stompers. Stenbjergparken 9 B, Ulkebøl, 6400 Sønderborg.

#### ra 61

2354 *Andersen, Flemming*, f. 25 9. 43.

2355 *Bladt, Jørgen*, ingeniør, f. Tandslet 20. 1. 44 (F: gdr. Peter B. og Marie Jensen). Elektriker 65, ingeniør 69. Postbox 117, 3510 FSN Værløse.

2356 *Callesen, Margit*, f. 19. 9. 44.

2357 *Christensen, Andreas*, bankassistent, f. Nb. 28. 9. 44 (F: arbejdsm. Andreas C. og Kæthe Rossen); g. Nb. 17. 2. 68 m. barneplejerske Hanne Smith, f. Frb. 20. 9. 46. Helgolandsgade 44 F, 6400 Sønderborg.

2358 *Clauson-Kaas, Elisabeth Frederikke*, børnehaveder, f. Hellerup 30. 12. 43 (F: konsulent Jørgen F. C.-K. og fysioterapeut

Karen Jespersen). Børnehavelæ. 66. Ass. midlertidig børnehave 66, konstitueret leder sst. 67 til lukning, ass. nyoprettet inst. 67, leder sst. 68. Nyvej 57<sup>s</sup>, 2620 Albertslund.

2359 *Erdland, Ib*, se nr. 2683.

2360 \**Esbensen, Birgit*, f. Jørgensen, lærer, f. 22. 3. 44. Bøgevej 4, Havnbjerg, 6430 Nordborg.

2361 *Hansen, Ejnar*, oversergent, f. Sdb. 15. 3. 44 (F: toldvagtimester Peter L. T. og Helene M. Hansen); g. Kbh. 27. 3. 65 m. bogbinder Hjørdis Larsen, f. Frb. 22. 12. 46. Handelsmedhjælperudd., forsyningsudd. Flyvekonstabelev 62, flyvekonstabel 63, fl. overkonst. 65, sergent 65, overserg. 67. Willemoesgade 41, 3. tv., 2100 København Ø.

2362 *Hoffmeister, Merete*, teknisk assistent, f. Sdb. 29. 11. 43 (F: bagermester Jørgen A. H. og Helene Mathiesen). Udd. til tekn. ass. Danfoss 62, Risø 65, A/S Eurobyg 69. Gyvelvej 13, 4000 Roskilde.

2363 *Jochimsen, Gerd*, husbygningsingeniør, f. Sdb. 17. 12. 44 (F: vognm. Johannes J. og Kristine Jacobsen). Ing. eks. Odense Teknikum 69. Sundhøj 3, 6400 Sønderborg.

2364 *Lei, Inger*, sygeplejerske, f. Sdb. 7. 5. 44 (F: gdr. Hans C. C. L. og Henriette C. Bertram). Haustochter Bad Segeberg 61, au pair London 62, udd. til sygeplejerske 63-66, student Statens og Hovedstadskomm.'s Kursus 68, supplerende sygeplejeudd. 68. Sjøllandsgade 67<sup>s</sup>, 2200 København N.

2365 *Lyhne, Vera*, f. Lyck, husmoder, f. Tandslet 13. 3. 44 (F: landm. Hans L. og Kirstine Heise); g. Lysabild 5. 12. 64 m. fenrik Flemming Lyhne, f. Had. 13. 5. 42. Bankass. 6170 Hoptrup.

2366 \**Mai, Mona Kaas*, f. Mortensen, f. 5. 11. 44.

6385 Vester-Sottrup.

2367 *Mortensen, Heddy Lerche*, lærer, f. Kerteminde 3. 7. 43 (F: forretningsmand Ejvind P. K. M. og Edda F. M.). Læ.eks. 228 Westerland, Deckerstrasse 31, D Vest-tyskland.

2368 *Mørk, Martin Trier*, stud. arch., f. Sdb. 2. 6. 43 (F: skovfoged Troels T. M. og Ruth Christensen); g. Egen 5. 4. 69 m. Lise Erichsen, f. Aug. 28. 7. 49. Bygningskonstruktør 61, 1. del af arkitekteks. 69. Ans. prof., arkitekt Tobias Faber 67-68. Lille Strandstræde 22<sup>5</sup>, 1254 København K.

2369 *Nicolaisen, Erik*, lærer, f. Ege. 23. 12. 43 (F: kunstmaler Peder H. N og Karoline F. W. N.); g. Udbjerg 68 m. læ. Birthe Bache, f. Tø. 30. 11. 44. Læ.eks. 67. Cikorievej 8, 8763 Rask Mølle.

2370 \**Nissen, Heinrich*, f. 3. 1. 45. Grundtvigsvej 38<sup>4</sup>, 1864 København V.

2371 *Nissen, Lise*, f. Rørvig, laborant, f. Sdb. 21. 5. 44 (F: telefonmekaniker Erik V. R. og Karen Jensen); g. 20. 8. 66 m. stud. med. Anders B. Nissen, f. Viborg 24. 9. 43. Laborantudd. Musvågevej 12, 7. tv., 8210 Århus V.

2372 *Rasztar, Peter*, f. Ull. 31. 10. 44 (F: arbejdsmand Johan R. og Johanne M. M. Sørensen); g. Kegsnæs 6. 7. 68 m. kontorass. Eva Løbner, f. Tyrstrup 5. 9. 47. Højere Handelseks., statskontr. pr. i matematik og bogføring. Kontorass. A/S H. Lyck & Co. 61, handelssk. Odense 66-68. Dyrhøjvej 7, 5000 Odense.

2373 *Sahlmann, Lis*, f. Rudebeck, sekretær, f. Sdb. 17. 4. 44 (F: forretningsf. Nis J. R. og Hilda Keldorff); g. Sdb. 7. 4. 66 m. stud. merc. Jürgen Sahlmann, f. Hamburg 16. 9. 41. Kontorudd., handelseks. Sekr. Danfoss 65, Hamburg 66, Cimber Air 67. Ahlmannsvej 56, 6400 Sønderborg.

2374 *Steffensen, Birgitte Høyer*, f. Bisgaard, kontorassistent, f. Frederiksværk 21. 1. 45 (F: hovedbogholder Sven E. H. B. og Grete Bruun); g. 2. 4. 66 m. civiling. Bjarne T. Steffensen, f. Odense 6. 7. 40. Handelsmedhjælpereks. Knudsvej 1, 4000 Roskilde.

## rb 61

2375 *Boisen, Annette*, f. Bisgaard, se nr. 2645.

2376 *Christensen, Knud Erik*, f. 7. 1. 44.

2377 *Duus, Frede*, bankassistent, f. Kegsnæs 11. 5. 43 (F: gdr. Jørgen D. og Kristine Petersen); g. Nb. 7. 9. 68 m. kontorass. Conny Typker, f. Odense 1. 4. 47. Ternevej 13, 6500 Vojens.

2378 *Esbensen, Leif Christian*, ingeniør, f. Tandslet 7. 12. 43 (F: snedkermester Andreas E. og Christine O. Petersen); g. Sdb. 4. 2. 67 m. apoteksass. Grethe H. Hansen, f. Kolding 14. 10. 44. Teknikumng. Åparken 4, 7100 Vejle.

2379 *Hansen, Birgitte*, f. Rathje, kontorassistent, f. Sdb. 3. 12. 43 (F: værkfører Ernst F. R. og Marie F. Fedders); g. Sdb. 19. 9. 64 m. postbud Egon Hansen, f. Sdb. 16. 7. 40. Kontorudd. 61-64, handelsmedhjælpereks. 64, statskontr. udv. pr. i stenografi 63. Ringgade 266, 1. th., 6400 Sønderborg.

2380 \**Hansen, Poul Henning*, f. 30. 3. 45. Dybbølbjerg 28, 6400 Sønderborg.

2381 *Have, Birte*, f. Christensen, topograf, f. Sdb. 15. 2. 44 (F: fabrikant Christian C. og Hanne Andersen); g. Sdb. 22. 4. 67 m. ing. Vagn Have, f. Had. 30. 10. 37. Bavnestedet 35, 3500 Værløse.

2382 \**Høst-Madsen, Niels Erik*, f. 28. 6. 45. Duntzfelts Allé 7 C, 2900 Hellerup.

2383 \**Johannsen, Carl*, f. 22. 6. 44. Ved Skellet 48, 6400 Sønderborg.

2384 *Jørgensen, Lisbeth*, f. 7. 5. 44.

2385 *Larsen, Bente*, lægesekretær, f. Sdb. 9. 2. 44 (F: oberst Svend Aa. L. og Anne-marie J. Work). Kontorass. P. & T., læge-sekr. 68. Ans. Bispebjerg Hosp. Grønnehøj 39<sup>1</sup>, 2720 Vanløse.

2386 *Lønnqvist, Finn*, bankfuldmægtig, f. Sdb. 8. 10. 43 (F: faktor Hakon L. og Andrea Hansen). Handelsmedhj.eks. 64, forsk. statskontr. prøver 64-65, banksk. 67. Elev Handelsbanken Sdb. 61, ass. sst. 64, leder af input-central sst. 65, ass. Kbh.'s Handelsbanks Org.kont. 67, ungfuldm. Adminstr.kont. sst. 69, fuldm. sst. 70. — Litt. virks.: Sportsmedarb. ved lokale blade til 67. Bagsværd Hovedgade 58 A, 2880 Bagsværd.

2387 *Møller, Ole Kok*, stud. techn., f. Sdb. 25. 9. 44 (F: blikkenslagermester Christian M. og Anne C. Kok); g. Ulk. 24. 6. 67 m. læ. Ellen M. Kroll, f. Sdb. 17. 3. 44. Værktøjsmager 65. Blåbærvej 214, 5260 Hjallesø.

2388 *Pedersen, Anne Marie*, f. Paulsen, kontorassistent, f. Fjelby 27. 3. 44 (F: landm. Jørgen P. P. og Margrethe Petersen); g. Lysabild 27. 6. 64 m. smedesvend Roger L. Pedersen, f. Ørsløvkloster 19. 8. 37. Handelsmedhjælper.eks. Sdb. 64, kontorass.udd. 64. Kontorass. adv.kontor, Skive 65. Buen 1, 7840 Højslev.

2389 *Petersen, Birgit*, f. Larsen, se nr. 2640.

2390 *Petersen, Erik*, f. 14. 7. 44.

2391 *Petersen, Flemming*, repræsentant, f. Ulk. 26. 12. 43 (F: bagermester Jørgen P. og Anne S. P.); g. Br. 27. 9. 64 m. Jutta Schwartz, f. Skelde 11. 2. 44. Handels-medhj.eks., forsk. kurser. Friheds Allé 13<sup>2</sup>, 6400 Sønderborg.

2392 *Rasmussen, Mogens Drage*, reklame-tegner, f. Vejle 2. 4. 44 (F: læge Ernst J. R. og Esther M. Christophersen); g. Tand-

slet 66 m. korrespondent Edel G. Madsen, f. Sdb. 12. 4. 44. Handelsmedhjælper.eks., diplomprøve fra reklamefagsk. Lærling bogh. Clausen Sdb. 61, 2 år på Akademiet f. Fri og Merkantil Kunst, ans. Inco Reklame A/S, Bergenholz & Arnesen A/S, reklameafd. på Radiometer. Fiskerhusene 9, 2620 Albertslund.

2393 *Skovborg, Peter Bülow*, produktionsingeniør, f. Sdb. 16. 9. 44 (F: amtsvej-insp. Svend B. S. og Anna D. Kastoft). Værktøjsmager 65, produktionsing. 69. Platanvej 42<sup>1</sup>, 5000 Odense.

2394 *Skovmand, Jørgen*, ingeniør, f. Sdb. 6. 1. 45 (F: snedkermester Peter S. og Inger D. Henriksen). Bygningssnedker 65, bygningssing. Horsens 68. Linnésgade 16 A<sup>4</sup>, 1361 København K.

2395 *Sørensen, Helge*, fritidspædagogstuderende, f. Sdb. 16. 4. 44 (F: maskinarbejder Jens C. S. og M. S.). Maskinarbejder, 1/2 maskining.udd. B. S. Ingemanns Vej 2, v. 120, 6400 Sønderborg.

## sa 62

2396 *Bastlund, Annelie*, f. Frank, direktionssekretær, f. Sdb. 2. 8. 43 (F: grosserer Hans C. F. og Maria D. Adolphsen); g. 3. 8. 68 m. regnskabskonsulent Jørgen L. Bastlund, f. Kbh. 13. 4. 41. Korrespondent.eks. 65. Korresp. Bie & Berntsen Kbh. 65, sekr. Carmen Curlers Kalundborg 67, direktionssekr. A/S Hotaco Holbæk 68. Anders Larsens Vej 123, 4300 Holbæk.

2397 *Boisen, Ingrid*, f. Wullenweber. Af-gået ved døden.

2398 \**Frederiksen, Ingrid*, f. Hansen, lærer, f. 6. 1. 43. Grønnegade 11, 5580 Nørre-Åby.

2399 *Hinrichsen, Ida Elisabeth Zacho*, stud. med., f. Odense 13. 1. 43 (F: major Wilhelm T. H. og Emy E. H. Zacho). Kaj Munks Vej 47, 8000 Århus C.

2400 *Jakobsen, Ingelise*, f. Johansen, lærer, f. Slagelse 4. 12. 43 (F: faktor Hans

H. J. og Andersen); g. Sdb. 11. 5. 68 m. salgskonsulent Bent Steen Jakobsen, f. Fredericia 29. 1. 45. Læ.eks. Calvinsvej 54, 7000 Fredericia.

2401 *Jensen, Anette Hallberg*, f. Hallberg, stud. mag., f. Kbh. 26. 8. 43 (F: ekspeditionssekr. Egon H. og Else Petersen); g. Sdb. 3. 8. 68 m. st. polyt. Carl Aage Jensen, f. Svendborg 3. 3. 43. Korrespondenteks. Handelshøjsk. Kbh. 64. Ans. L. Levi-son Junr., Kbh. 64, Nordisk Textiltrykkeri Viby J. 65, st. ma. 67.

Bagsværd Hovedgade 58, I B, 2880 Bagsværd.

2402 *Jensen, Annelise Baad*, f. Christensen, handelsfaglærer, f. Egen 3. 12. 43 (F: gdr. Lauritz C. og Ellen K. Baad); g. Egen 27. 9. 69 m. handelsagent Søren Jensen, f. Frederikshavn 9. 7. 43. I England og Frankrig 62-63, læ.vikar 63, ans. i Danfoss' salgssekretariat 64, højere handelseks. Sdb. 67, korrespondenteks. Sdb. 69. Handelsfaglæ. v. Købmandssk. i Åb. 69. Farvers Møllevej 60, 6200 Åbenrå.

2403 *Jessen, Ulla Bjerregård*, f. Larsen, lærer, f. Sdb. 7. 8. 42 (F: oberst Richard M. L. og Ester L.); g. Gram 7. 8. 65 m. st. sc. pol. Jan B. Jessen, f. Sdb. 21. 4. 43. Læ.eks. Had. 65. Læ. Randers 65, Årh. 68. Kjærslund 29<sup>1</sup>, 8260 Viby J.

2404 *Johansen, Lis*, f. Grünfeld, lærer, f. Sdb. 7. 2. 44 (F: prokurist Jørgen G. og Marie L. Mittag); g. Sdb. 66 m. læge Jens P. Johansen, f. Frb. 17. 8. 43. Læ.eks. Marselisborg 66. Tage Hansens Gade 23<sup>4</sup>, 8000 Århus C.

2405 *Larsen, Ulla Siem*, f. Christensen, husmoder, f. Sdb. 3. 4. 43 (F: bogholder Svend Å. C. og Gerda Jørgensen); g. Gr. 17. 4. 65 m. arkitekt Jørn L. Larsen, f. Laurbjerg 20. 8. 43. Kontorudd. Rønnevangshusene 120, 2630 Tåstrup.

2406 *Lausen, Inga*, lærer, f. Horsens 24. 1. 43 (F: pensionist Jørgen L. og Anne M. Jørgensen). Læ.eks. Ludvig Hansens Vej 3, 5800 Nyborg.

2407 *Mejlbro, Ingelise*, f. Hansen, fysioterapeut, f. Sdb. 27. 11. 43 (F: bagermester Carl M. H. og Margrethe Nielsen); g. Sdb. 2. 7. 66 m. aman. Leif Mejlbro, f. Rin. 2. 5. 43. Fysioterap.eks. Rønnevangshusene 100, 2630 Tåstrup.

2408 *Neubauer, Birthe*, f. Glendal, stud. mag., f. Gr. 16. 1. 43 (F: skolelæge Svend A. G. og Anne M. Andersen); g. Sdb. 18. 3. 67 m. st. med. Bent Neubauer, f. Skive 4. 4. 40. Lægsekr.eks. Augustenborggade 25 G<sup>8</sup>, 8000 Århus C.

2409 *Roberts, Karin*, f. Andersen, lærer, f. Sdb. 31. 12. 43 (F: dir. Christen A. og Anni Zimmermann); g. 10. 7. 65 m. instrument specialist James H. Roberts, f. Michigan 29. 5. 39. B.A. i psykologi, læ.eks. California State College at Los Angeles. 9232 E Blackley, Temple City, Calif. 91780, U.S.A.

2410 *Rønnov, Berit*, f. Paulsen, korrespondent, stud. mag., f. Sdb. 12. 11. 43 (F: fabrikant Jes G. P. og Meta C. Hocke); g. Gr. 25. 11. 67 m. st. act. Vagn L. Rønnov, f. Ødis 1. 9. 43. Korrespondenteks., filosofikum. Bentzonsvej 12, 2000 København F.

2411 *Skibsted, Bente*, f. Clausen, M.B.A. Candidate, f. Sdb. 19. 5. 42 (F: fabrikant Mads C. og Dorthea E. A. Hinrichsen); g. Hav. 5. 3. 65 m. trainee Jens Skibsted, f. Kbh. 12. 5. 42. 3332 Shelter Bay, Mill Valley, Calif., U.S.A.

2412 *Thomsen, Ruth Klinge*, f. Hansen, lærer, f. Sdb. 7. 6. 42 (F: landm. Harald K. H. og Inge M. Christensen); g. Dyb. 17. 7. 65 m. mekanikermester Christen Thomsen, f. Katrød 16. 2. 39. Læ.eks. Årh. Sem. 65. Aspirant Langesø sk. 65, fast ans. sst. 67, Gud. sk. 69. Mosevej 9, 6461 Guderup.

2413 *\*Øster, Ann*, f. Fægteborg, f. 18. 10. 44. Tranegårdsvej 51 A, 2900 Hellerup.

2414 *Christensen, Marie*, lærer, f. Sdb. 3. 7. 43 (F: pensionist Hans J. M. C. og Marie Detlefsen). Bifagseks. Danmarks Højsk. f. Legemsøvelser 64, Askov Højsk., læ.eks. Haslev 70.

Skolegade 33, 4690 Haslev.

2415 *Ebersole, Tove Hald*, f. Sejersen, teknisk assistent, f. Sdb. 20. 4. 42 (F: lkt. Sejer S. og Kirsten M. Hald); g. Sdb. 30. 12. 67 m. studerende Steven W. Ebersole, f. Des Moines, Iowa 12. 1. 42. Tekn. ass. 64, ans. i Kbh. og Sdb., emigreret til U.S.A. 68.

7330 Mohawk (Sp. 1-A), La Mesa, California 92041, U.S.A.

2416 *Franke, Hedy*, f. Cordsen, lærer, f. Sdb. 14. 3. 43 (F: glarmester Peter C. og Cathrine M. Sørensen); g. Sdb. 25. 4. 64 m. ing. Walter Franke, f. Sdb. 17. 10. 41. Læ.eks. Had. 64. Læ. Kløvermarksk., Sdb. 66, Teknisk Sk., Odense 69, Håndværker-sk., Sdb. 70.

Møllegade 49, 6400 Sønderborg.

2417 *Holst, Kai Anker*, disponent, f. Sdb. 13. 3. 42 (F: skohandler Mads M. H. og Marga D. Caspersen). Volontør International Reklame Service 62, læretid i skohandel Årh. 63-65, højere handelseks. Tietgensk. Odense 66, ans. firma Anker Holst, Sdb. 66. — Form. f. Afholdsbevægelsens Amtssamvirksomhed i Sønderjylland 68. Kongevej 108, 6400 Sønderborg.

2418 \**Højlund-Carlsen, Poul Flemming*, f. 26. 12. 42.

Bülowsvej 18 C, 1870 København V.

2419 \**Ibsen, Jens Aage*, f. 25. 11. 43.

Kirkegårdsvej 11, 6300 Gråsten.

2420 *Jessen, Jan Bjerregård*, stud. scient. pol., f. Sdb. 21. 4. 43 (F: red. Kristian B. J. og Tine Larsen-Ledet); g. Gram 7. 8. 65 m. læ. Ulla Larsen, f. Sdb. 7. 8. 42. 1. del af eks. i statskundskab.

Kjærslund 29<sup>1</sup>, 8260 Viby J.

2421 *Johansen, Lis*, f. Hohlmann, korrespondent, f. Løjt Kirkeby 11. 3. 43 (F:

Matthias L. Hansen og Maren Hohlmann); g. Frb. 21. 10. 67 m. civiling. Ebbe Johansen, f. Næstved 22. 3. 42. Korrespondenteks. Handelshøjsk. Kbh. 66.

Højagerparken 23, 2750 Ballerup.

2422 *Lammers, Karl Christian*, amanuensis, f. Peest v. Stolp, Tyskland 4. 9. 43 (F: lagermedhjælper Heinrich L. og Anneline Petersen). C. ma. Kbh. Univ. 69, studieophold Univ. i Tübingen 65-66, studieoph. Paris 68. Aman. i nyeste tids historie Kbh. Univ. 69. — Litt. virks.: Guldmedalje-afh. 68.

Torvegade 49<sup>2</sup>, 1400 København K.

2423 *Larsen, Benny*, stud. mag., f. Kegnæs 23. 6. 42 (F: Anton G. L. og Marie M. Plett). Bifagseks. Årh. Univ. i polsk 68 og russisk 69, studieophold Polen 67. Årsvikar Th. Langs Gymn. 69.

Willemoesgade 78<sup>1</sup>, 8200 Århus N.

2424 *Larsen, Ingemarie Sonja*, f. Johannsen, sygeplejeelev, f. Lysabild 27. 11. 43 (F: landm. Jes J. og Marie K. Hansen). Korrespondenteks. 68.

Fridtjof Nansens Vej 20<sup>1</sup>, 8200 Århus N.

2425 *Ludvigsen, Rigmor*, assistent, f. Sdb. 28. 12. 42 (F: gdr. Hans L. og Karen M. Pedersen). Korrespondenteks. Handelshøjsk. Kbh. 65. I privat virks. 65, ans. Udenrigsmin. 67. Udsendt til den danske ambassade i Athen 67-69.

Kongens Nytorv 24<sup>4</sup>, 1050 København K.

2426 \**Nielsen-Skensved, Marianne*, f. 14. 4. 42.

Jens Juels Gade 12, 2100 København Ø.

2427 *Norberg, Hanne*, bibliotekar, f. Kbh. 4. 11. 43 (F: lkt. Knud F. N. og Ellen K. Sørensen). Afgangseks. Danmarks Bibliotekssk. 67. Medhjælper centralbiblioteket Esbjerg 62, elev sst. 63, vikar Sønderborg Centralbibliotek 67, ophold i Wien 67, bibliotekar Frb. Kommunes Biblioteker 68, bibl. af 1. grad sst. 70.

Herluf Trolles Gade 9<sup>4</sup>, 1052 København K.



- 2428 *Petersen, Steen*, f. Sdb. 30. 1. 42 (F: lkt. Viggo P. og Rigmor M. Mikkelsen). Skøttesminde, Erlev, 6100 Haderslev.
- 2429 *Skibsted, Jens*, trainee, f. Kbh. 12. 5. 42 (F: magister Sigurd S. og dir. Kirsten Bartels); g. Hav. 5. 3. 65 m. Bente Clausen, f. Sdb. 19. 5. 42. Master degree, Bus. Adm. 70.  
3332 Shelter Bay, Mill Valley, Ca., U.S.A.
- 2430 *Smith, Ole Langwitz*, amanuensis, f. Odense 16. 3. 43 (F: regnskabschef Vagn L. S. og Else Balschmidt); g. Ribe 66 m. forskningsbibliotekar Hanne Ishøj, f. Ribe 24. 9. 42. C. ma. Årh. Univ. 68. Kandidatstipendiat 68, aman. i klassisk filologi Årh. Univ. 68.  
Marselis Boulevard 28<sup>3</sup>, 8000 Århus C.
- 2431 *Vinther, Åse*, f. Skovmand, lærer, f. Årh. 12. 9. 43 (F: forretningsf. Eilif S. og Gudrun V. Larsen); g. Vejen 30. 7. 66 m. læ. Viggo Vinther, f. Udbyneder 4. 5. 42. Læ.eks. Marselisborg 66. Læ. Sønderhaldsk., Assentoft 66-67, Åruplund 69.  
Vibevej 5, 5560 Årup.
- mx 62**
- 2432 *Beck, Poul Erik*, revisor, f. Åb. 7. 4. 43 (F: apoteker Poul B. og Anna B.). Revisoreks., adg.eks. til HD-studium.  
Vestervænget 6, 4000 Roskilde.
- 2433 \**Christensen, Flemming Emil*, f. 8. 1. 42.  
Horsbred 109, 2620 Albertslund.
- 2434 *Christensen, Niclaus Hüls*. Afgået ved døden.
- 2435 *Dahl, Sigurd Kragh Blume*, stud. jur., f. Aug. 2. 11. 42 (F: kæmner Holger K. B. D. og Alba J. Jeppesen).  
Bentzonsvej 12, 4. th., 2000 København F.
- 2436 *Hohwü, Jens*, f. Hohwü Christensen, cand. oecon., f. Sdb. 2. 3. 42 (F: gdr. Andreas H. C. og Anna Kæstel); g. Årh. 20. 8. 68 m. ergoterapeut Kirsten R. Rasmussen, f. Frb. 3. 8. 44. C. oecon. Årh. Univ. 69.  
Hansborggade 4<sup>2</sup>, 6100 Haderslev.
- 2437 *Høy, Erling*, f. 4. 4. 43.
- 2438 *Jeune, Bernard*, stud. med., f. Lyon 24. 9. 43 (F: læge Eugène J. og Renée Du-lièges); g. 26. 12. 66 m. cand. mag. Vibeke Niclasen, f. Årh. 12. 6. 43. 1. del af lægevidenskabelig embedseks. 66.  
Otto Ruds Gade 33<sup>3</sup>, 8200 Århus N.
- 2439 *Johansen, Jens Peter*, læge, f. Frb. 17. 8. 43 (F: sekr. Ib J. og Karen Wiberg); g. Sdb. 66 m. læ. Lis Grünfeld, f. Sdb. 7. 2. 44. C. me. 70. Reserverlæge Årh. Amts Sygehus 70.  
Tage Hansens Gade 23<sup>4</sup>, 8000 Århus C.
- 2440 \**Nolde, Christian E. D.*, f. 26. 7. 44.  
Ryhaven 34, 8210 Århus V.
- 2441 *Petersen, Frede A.*, f. 6. 5. 43.
- 2442 *Raeder, Frederik*, revisor, f. Sdb. 24. 11. 42 (F: arbejder Karl R. og Louise M. Asmussen); g. 66 m. Lis R., f. Rin. 4. 6. 45. HD 1. del.  
Ulkebøl, 6400 Sønderborg.
- 2443 *Rasmussen, Per Kjergaard*, amanuensis, f. Sdb. 10. 8. 43 (F: købm. Børge K. R. og Louise Terkelsen); g. Frb. 13. 5. 67 m. børnehavelæ. Randi Gregersen, f. Frb. 11. 4. 43. Mag. scient. 69. Aman. v. Kbh. Univ.  
Burmeistersgade 17, 1. tv., 1429 København K.
- 2444 *Riising, Bodil Terp*, dyrlæge, f. Sdb. 20. 1. 44 (F: dyrlæge Jørgen T. R. og Juliane S. Andersen); g. m. dyrlæge Jørn Erri, f. Frejlev 22. 8. 41. Dyrlægeeks. 69. Rektorparken 22, 3. tv., 2450 København SV.
- 2445 *Rønnev, Vagn Lassen*, stud. act., f. Ødis 1. 9. 43 (F: overvagtimester Edvard J. R. og Henny M. Lassen); g. Gr. 67 m. st. ma. Berit Paulsen, f. Sdb. 12. 11. 43.  
Bentzonsvej 12, 2000 København F.
- 2446 *Schrøder, Hans*, civilingeniør, f. Sdb. 10. 11. 42 (F: vekselerer Georg J. S. og Valborg C. Orbesen); g. Sdb. 1966 m. st. ma. Ingeborg Møller, f. Sdb. 23. 4. 43.

Field Service ophold U.S.A. 59-60, c. polyt. 67. Vandbygningsinstituttet Kbh. 68. Sandskrænten 12, 2850 Nærum.

2447 *Sibbesen, Christian*, f. 10. 7. 43.

2448 *Søding, Jette*, fysioterapeut, f. Hellerup 25. 10. 42 (F: dir. Carl G. S. og Inge G. Madsen). Fysioterapeuteks. Årh. 66. Bretagnevej 2<sup>1</sup>, 3100 Hornbæk.

2449 *Wrang, Hans*, stud. polyt., f. Tandslet 2. 3. 43 (F: gdr. Claus W. og Anne M. C. Schmidt). st. polyt. 64. — Præses f. Sønderjysk Studenterfor.'s aktive corona. Anemonevej 53, 2820 Gentofte.

#### my 62

2450 *Bauer, Egon*, stud. med., f. Sdb. 10. 8. 43 (F: arbejdsleder Peter H. B. og Christine M. Hansen); g. Sdb. 22. 3. 67 m. sygeplejerske Ulla M. Zimmermann, f. Sdb. 26. 9. 43. 1. del af med. embedseks. Skovvangsvej 133, 8200 Århus N.

2451 *Callesen, Günther*, programtekniker, f. Sdb. 10. 3. 43 (F: mælkeforhandler Jens C. C. og Margarethe Alma). Programtekniker-udd. Danmarks Radio. Wergelands Allé 22, 2860 Søborg.

2452 *Clausen, Flemming*, amanuensis, f. 26. 1. 43.

2453 *Clawson-Kaas, Morten Frederik*, revisorassistent, f. Hellerup 17. 8. 42 (F: repræsentant Jørgen F. C.-K. og Karen Jespersen). St. sc. 64-68, HD-studerende 68. Lykkesholms Allé 11<sup>2</sup>, 1902 København V.

2454 *Damgaard, Anneli*, f. Matthiesen, teknisk assistent, f. Lübeck 26. 5. 43 (F: kontorass. Walter C. J. M. og Paula Rietdorf); g. Sdb. 5. 11. 65 m. aman. Erik Damgaard, f. Gr. 3. 11. 43. Tekn. ass.eks. Hvedebjergvej 19, 8220 Brabrand.

2455 *Damgaard, Erik*, amanuensis, f. Gr. 3. 11. 43 (F: repræsentant Anders P. D. og Marie A. B. Moos); g. Sdb. 5. 11. 65 m. tekn. ass. Anneli Matthiesen, f. Lübeck 26.

5. 43. C. sc. pol. 68. Aman. v. Inst. f. Statskundskab 68, lkt. sst. 69. Hvedebjergvej 19, 8220 Brabrand.

2456 *Frederiksen, Sven Erik*, lærer, f. Sdb. 2. 5. 43 (F: prokurist Kurt H. F. og Marie M. Hansen); g. 4. 5. 68 m. kommuneass. Annette Smidt, f. Ålborg 4. 12. 47. Læ.eks. Had. 65. Aspirant 65-67, læ. på flådestation Grønnedal, læ. Havnbjerg 67. Skolevej, Havnbjerg, 6430 Nordborg.

2457 *Gersner, Flemming Lau*, civilingeniør, f. Kbh. 4. 4. 43 (F: dir. Tage G. og Kirsten L. Færch). C. polyt. 69. Kemisk Laboratorium Danfoss 69. Mrs. Gare, 67 Pasteure Road, Wembley, Middlesex, GB England.

2458 \**Hinrichsen, Helle M. Zacho*, f. 8. 3. 44. Gammel Kongevej 78, 1850 København V.

2459 *Jacobsen, Aase Lindblad*, stud. polit., f. Frb. 31. 1. 44 (F: ing. Poul L. J. og Kate E. Rasmussen). Kvinderegensen, Amager Boulevard 101, 2300 København S.

2460 *Jensen, Tom Weng*, f. 18. 3. 43. Bregnevej 30, 2820 Gentofte.

2461 *Johansen, Pelle*, lærer, f. Kbh. 26. 6. 42 (F: sekr. Ib J. og Karen Wiberg); g. 27. 3. 67 m. læ. Rita M. Wildfang, f. Kbh. 28. 2. 46. Læ.eks. Esbjerg 68. Læ. Sønderkovsk., Sdb. Enghaven 16, 6400 Sønderborg.

2462 \**Kirk, Jens*, lærer, f. 1. 5. 44. Thulevej, 9000 Ålborg.

2463 *Konradi, Peter Budach*, cand. scient., f. Kbh. 2. 2. 43 (F: bilinsp. Svend G. H. K. og Laura C. M. Budach); g. Årh. 3. 5. 69 m. Marianne Laursen, f. Årh. 3. 2. 43. C. sc. 69. Danmarks geologiske Undersøgelse 69. Sankt Pauls Gade 34 C<sup>2</sup>, 8000 Århus C.

2464 *Larsen, Jørn Loldrup*, arkitekt, f. Laurbjerg 20. 8. 43 (F: godsekspeditor Erik R. L. L. og Inger M. S. Stilling); g. Gr.

17. 4. 65 m. Ulla S. Schmidt, f. Sdb. 3. 4. 43. Arkitektteks.

Hyltebjerg Allé 74, st. th., 2720 Vanløse.

2465 *Mortensen, Jørgen*, stud. mag., f. Sdb. 27. 9. 43 (F: ing. Henry S. M. og Helga M. Rasmussen); g. Farum 28. 12. 68 m. st. ma. Lone Iversen, f. Kbh. 21. 11. 44. Diplomeks. Det Jydske Musikkonservervatorium.

Nørre Allé 75, lejl. 461, 2100 København Ø.

2466 *Nielsen, Svend Erik Wraae*, lærer, f. Sdb. 29. 4. 43, g. m. lægesekr. Ingelise N., f. Herning. Læ.eks. 65. Læ. Ahlmannsk., Sdb. 67.

Dybbøløstenvej 33, 6400 Sønderborg.

2467 *\*Nymand, Peter*, f. 5. 6. 42.

Gadevang Forskole, 3400 Hillerød.

2468 *Secher, Kirsten Susanne*, fysioterapeut, f. Svendborg 12. 1. 44 (F: overlæge Erik S. og Ritta E. Berthelsen). Fysioterapeuteks. Teilmann 65. Rigshospitalet 65, Cairo Rehabilitation Center 66-68, Rigshosp. 69.

Juliane Maries Vej 18, 2100 København Ø.

2469 *Sinning, Torsten*, landinspektør, f. Højbjerg 23. 2. 43 (F: førstelæ. Aksel J. S. og Inger Jørgensen). Landinsp.eks. 67.

Rudersdalvej 5, 2840 Holte.

## ra 62

2470 *Andsager, Helle Bram*, f. Nissen, assistent, f. Sdb. 27. 2. 45 (F: prokurist Peter N. og Jenny Bram); g. Sdb. 19. 7. 69 m. faglæ. Hans O. Andsager, f. Kolding 29. 5. 43. Handelsmedhjælpereks.

Mylius Erichsens Vej 22, 7400 Herning.

2471 *\*Bjerre, Margit*, f. Lammers, lærer, f. 24. 1. 46.

Thise Skole, 9733 Manna.

2472 *Boisen, Thomas*, ingeniør, f. Kbh. 4. 4. 46 (F: ing. Boris B. og Anne Bauer); g. Kbh. 23. 11. 67 m. læ. Annette Bisgaard,

f. Bollnäs, Sverige 25. 9. 44. Teknikum-  
ing. 69.

Buddingevej 72 Å, 2800 Lyngby.

2473 *Hansen, Kirsten*, f. Petersen, kontorassistent, f. Bovrup 7. 1. 45 (F: landm. Nikolaj P. og Cicilie M. Nielsen); g. Varnæs 6. 5. 66 m. tømrersvend Christian S. Hansen, f. Øster-Højst 26. 9. 41.

Allégade, 6254 Øster-Højst.

2474 *\*Hansen, Stig*, f. 30. 8. 45.

Ringridervej 60, 6400 Sønderborg.

2475 *Hemmingsen, Helge Peter*, reklamechef, f. Sdb. 12. 9. 44. Handelseks., konsulentudd. i salg og reklame, marketingkurser, sprogkurser.

Stadion Allé 6, 7430 Ikast.

2476 *Kølle, Inge Ernst*, f. Christensen, lærer, f. Frederikssund 26. 5. 45 (F: gdr. Chr. E. C. og Bodil M. Nielsen); g. 28. 6. 69 m. læ. Per Kølle, f. Faurbo 9. 12. 45. Læ.eks. 69.

Baunevej 27, Ågerup, 4000 Roskilde.

2477 *Mølgaard, Annelis*, f. Philipsen, assistent ved politiet, f. Ull. 12. 2. 45 (F: gdr. Kristian P. og Meta Lorenzen); g. Ull. 27. 12. 69 m. bankass. Poul Mølgaard, f. Åb. 15. 12. 47. Handelsmedhjælpereks. 65, udlært ass. 65.

Solvænget, opg. C, 1. tv., 6300 Gråsten.

2478 *Perregaard, Hanne*, f. Knarhøj, se nr. 2786.

2479 *Petersen, Birthe*, f. Schmidt, sekretær, f. Sdb. 13. 3. 45 (F: frisørmester Jes S. og Margrethe Sørensen); g. Sdb. 2. 4. 66 m. ing. Alex Petersen, f. Ull. 15. 8. 42. Handelsmedhj.eks. 65. Ans. DNK 62, Sdb. Teknikum 66.

Odinsvej 24, 6400 Sønderborg.

2480 *Petersen, Hans*, eksportassistent, f. Sdb. 10. 12. 44 (F: sognefoged Jens P. og Marie C. Moos); g. Ull. 14. 6. 69 m. boghandlermedhj. Else M. Pedersen, f. Sdb. 11. 4. 47. Udd. i shipping og spedition. Speditionsfirma H. K. Samuelsen, Sdb. 62,

shippingfirma C. Breinholt, Esbjerg 68, Danfoss 69.  
Agtoftsvej 36, Ulkebøl, 6400 Sønderborg.

2481 *Strørup, Alice*, f. Perregaard, se nr. 2734.

2482 *Thomsen, Nis Anker*, styrmand, f. Sdb. 18. 12. 44 (F: fisker Nis T. og Christine Lund). Styrmands- og skibsførereks. 69.

Svørnets Sergent- og Reserveofficersskole, Dronning Margrethes Vej, 9900 Frederikshavn.

## rb 62

2483 *Christensen, Egon Albin*, f. 8. 8. 44.

2484 *Christensen, Svend*, stud. techn., f. Sdb. 30. 8. 44 (F: gdr. Christian C. og Kathrine Madsen); g. Br. 12. 7. 69 m. korrespondent Sinna Jørgensen, f. Sdb. 27. 1. 50. I lære Br. Eegholm 65, udlært elektromekaniker 69, stud. techn. 69.

Ungdomskollegiet, lejl. 39, Skovvej 20, 6400 Sønderborg.

2485 \**Frost, Peter Christian*, f. 13. 8. 44. Bispeengen 15, st. tv., 2200 København N.

2486 *Hansen, Kjeld Kristian*, program-mør, f. Sdb. 18. 8. 44 (F: konsulent Peter J. H. og Elisabeth Jørgensen). Bankass. 65, EDB-udd. ved forsvarret 67-70, H.D. 1. del 69, følger organisationslinien på 2. del. Knudsvej 10, 1. tv., 4000 Roskilde.

2487 *Harild, Jytte*, f. 15. 4. 45.

2488 *Høj, Edel*, f. Jessen, husmoder, f. Tandslet 4. 2. 45 (F: gdr. Christian J. J. og Anne M. Jensen); g. Tandslet 22. 2. 64 m. gravemester Erik P. Høj, f. Havnbjerg 27. 12. 40. Handelsmedhjælpereks. Sdb. 65. Elev på advokatkontor, bogholder i en gros firma. — Kasserer i Tandslet Ungdomsfor.

Tandsgård, 6473 Tandslet.

2489 *Jensen, Frede*, sparekasseassistent, f. Skovby 9. 5. 45 (F: gdr. Chr. J. og Helene P. Hansen); g. Kegnæs 21. 12. 68 m. skilte-

maler Ruth J. Nielsen, f. Esbjerg 19. 9. 47. Handelsskoleeks., statskontroll. prøve i bogføring, sparekassesk., flere kurser. — Kasserer f. Sønderborg Samfundet 65. Kyshøj 9, Høruphav, 6472 Kirke-Hørup.

2490 *Lei, Christen Christensen*, landmand, f. Kværdsdam 18. 10. 44 (F: gdr. Carl C. C. L. og Anne Philipsen). Landbrugssk. Falster 66-67, ophold i U.S.A. 69. — Medl. af best. f. V.U. i Sdb., f. Landboudom i Sdb.

Avnbølgård, 6384 Avnbøl.

2491 *Petersen, Holger*, HF-studerende, f. Sdb. 29. 5. 44 (F: lkt. Viggo P. og Rigmor M. Mikkelsen). Elektronikudd. Danfoss 65-69, svendebrev 69.

Vejlbygade 17, 8240 Risskov.

2492 *Petersen, Laila*, f. Eis, kontorassistent, f. Sdb. 7. 8. 45 (F: maskinmester Christian E. og Solvejg Jørgensen); g. Sottrup 8. 11. 69 m. landm. Jens P. Petersen, f. Sdb. 16. 2. 40. Kontorass.udd.

Kirkevej, 6385 Vester-Sottrup.

2493 *Schierning, Erik*, eksportmedarbejder, f. Lemvig 19. 8. 43 (F: stationsarbejder Werner A. S. og Marie Jørgensen); g. Had. 28. 10. 67 m. teknisk tegner Tove E. Kristensen, f. Had. 10. 3. 48. Handelsmedhj.eks., højere handelseks. Ans. salgsafd. Danfoss, Pedershåb Maskinfabrik 69, påbegyndt H.D.-studiet i Ålborg. Solsortevej 2, Vestbjerg, 9400 Nørresundby.

2494 *Wismar, Werner*, flyverløjtnant, f. Sdb. 13. 3. 45 (F: frisørmester Carl W. og Anna Ohlsen). I maskinarbejderlære 62-66, flyvevåbnets pilotsk., Avnø 67, flyvesk. i Canada 68, omskoling FSN Skrydstrup 69, pilot Eskadrille 729 FSN Karup 69. Eskadrille 729, FSN Karup, 7460 Kølvrå.

## sa 63

2495 \**Boysen, Marianne*, f. Paulin, f. 30. 1. 44.

Valnøddevej 5, 8200 Århus N.

2496 *Buttenschøn, Hanne*, f. 21. 4. 44.

- 2497 *Collins, Birte*, f. Krühlmann, lærer, f. Sdb. 11. 12. 44 (F: tekstilarbejder Jørgen K.); g. Ulk. 2. 8. 69 m. Jan D. Collins. Læ.eks. Had. 68. Swindon, GB England.
- 2498 \**Granum-Jensen, Helge*, f. 13. 7. 44. Kaj Munks Vej 26 C st., 8000 Århus C.
- 2499 *Iversen, Hans Jacob*, stud. mag., f. Hellerup 23. 7. 43 (F: sognepræst Jens I. og Dagmar M. Jacobsen); g. Ulk. 27. 4. 68 m. st. ma. Hanne Kjer, f. Sdb. 23. 3. 46. Horsensgade 3<sup>2</sup>, 8000 Århus C.
- 2500 *Jensen, Birgit Vendelboe*, f. 25. 11. 44.
- 2501 *Jensen, Ole Møller*, læge, f. Sdb. 9. 11. 44. (F: univ.lekt. Per C. J. og Edith M. Rasmussen); g. Br. 29. 4. 67 m. boghandlermedhj. Grethe N. Jensen, f. Sdb. 19. 4. 44. C. me. 70. Litt. virks.: Tidsskrift-artikel. Pilegårdsvej 34, 1. th., 2730 Herlev.
- 2502 *Kryblmann, Ove Damm*, stud. scient. pol., f. Sdb. 12. 12. 42 (F: gdr. Peter K. og Gunder M. P. Damm). Marselis Boulevard 38, 10-11, 8000 Århus C.
- 2503 *Lausten-Thomsen, Hans Henrik*, stud. med., f. Kolding 6. 4. 44 (F: læge Gert L.-T. og læge Else Hvid); g. Årh. 68 m. sygeplejerske Lis L.-T. Spanien 15 B, 8000 Århus C.
- 2504 *Maier, Renate*, f. 13. 11. 42.
- 2505 *Roesdahl, Vibeke*, f. 9. 7. 44.
- 2506 *Rohr, Lis*, f. Bossen, lægesekretær, f. Frb. 20. 5. 44 (F: slagteridir. Hans T. B. og Eva Nybroe); g. Gr. 18. 3. 67 m. st. me. Nils Rohr, f. Sdb. 9. 4. 44. Frederik d. 7.'s Gade 17, 2200 København N.
- 2507 *Schrøder, Ingeborg Magdalene*, f. Møller, stud. mag., f. Sdb. 23. 4. 43 (F: grosserer Traugott A. C. M. og Eva M. M. M.); g. Sdb. 66 m. civiling. Hans Schrøder, f. Sdb. 10. 11. 42. Gymnastiklæ. Danmarks Højsk. f. Legemsøvelser. Field Service ophold i U.S.A. 61-62. Timelæ. Marselisborg gymn. 67-68. Sandskrænten 12, 2850 Nærum.
- 2508 *Sebrell, Anne-Lisbeth Henriette*, f. Levinsen, husmoder, f. Ringsted 17. 7. 44 (F: dommer Jørgen W. L. og Inge A. Christensen); g. Corte Madera, Calif. 3. 9. 66 m. pilot Charles R. Sebrell, f. Berwyn, Ill., U.S.A. 29. 3. 39. 1. del af jur. embedseks. 66. 24 Andrew Dr. Apt. 77, Tiburon, Calif. 94920 U.S.A.
- 2509 *Westergaard, Gurli*, f. Iversen, lærer, f. Sdb. 19. 9. 44 (F: karetmager Bernhard I. og Inga Bjørn); g. 6. 1. 68 m. mag. scient Ole Westergaard, f. Frb. 23. 7. 40. Hanstholmvej 29 B, 2720 Vanløse.
- sb 63**
- 2510 *Andersen, Aase*, f. 24. 6. 44.
- 2511 *Hansen, Christian Mailand*, f. 14. 11. 44.
- 2512 *Jensen, Christian Hollensen*, lærer, f. Sdb. 19. 4. 44 (F: teglværksejer Knud N. J. og Margrethe Hollensen); g. Kalundborg 20. 7. 68 m. læ. Inger M. N. Nielsen, f. Gedsted 20. 2. 45. Læ.eks. Had. 68. Kannikeengen 8, 3720 Åkirkeby.
- 2513 *Larsen, Anne Mette*, f. Tørsleff, indretningsarkitekt, f. Sdb. 30. 10. 43 (F: lkt. Tage I. T. og Else M. M. R. Knudsen); g. Sdb. 3. 3. 67 m. stud. H. D. Anders Larsen, f. Søllerød 23. 12. 43. Søllerød Park, blok 3 nr. 13, 2840 Holte.
- 2514 *Larsen, Lis Kjær*, f. 15. 10. 43.
- 2515 *Møller, Ellen Margrethe*, f. Kroll, lærer, f. Sdb. 17. 3. 44 (F: spindemester Karl A. K. og Grethe C. H. Nielsen); g. Ulk. 24. 6. 67 m. stud. techn. Ole K. Møller, f. Sdb. 25. 9. 44. I England 63, læ.eks. Had. 67, ans. Højmesk., Fruens Bøge 67. Blåbergvej 214, 5260 Hjallesø.



2516 *Nielsen, Marie Kirstine*, stud. mag., f. Rin. 13. 7. 44 (F: gdr. Anders L. N. og Asta I. Fink). 1. del 69.  
Børglumkollegiet 3.48, 8240 Risskov.

2517 *Nissen, Tage Alfred*, lærer, f. Sdb. 21. 7. 44 (F: bogholder Jeppe M. N. og Åse M. W. Thiesen). Læ.eks. Had. 69.  
6192 Øsby.

2518 *Nørrelykke, Johanna* (Hanni), korrespondent, f. Åb. 7. 1. 45 (F: statsaut. rev. Niels J. N. og Charlotte M. E. Andresen). Korr.sp.eks.  
Tøndergade 90, 2. tv., 8000 Århus C.

2519 *Rasmussen, Edel Grethe*, f. Madsen, korrespondent, f. Sdb. 12. 4. 44 (F: købmand Christen M. og Margrethe W. Schmidt); g. Tandslet 3. 9. 66 m. reklame-tegner Mogens D. Rasmussen, f. Vejle 2. 4. 44. Korresp.eks. 66.  
Fiskerhusene 9, Godthåbsparken, 2620 Albertslund.

2520 *Roland-Christensen, Lajla*, f. Grandt-Nielsen, lærer, f. Sdb. 12. 2. 44 (F: overlæ. Erling H. N. og Anneliese Grandt); g. Not. 15. 10. 67 m. stud. theol. Nils Roland-Christensen, f. Frb. 14. 4. 43. Læ.eks. Had. 66.  
Ellevænget 7, 1. th., 2800 Lyngby.

2521 *Roland-Christensen, Nils*, f. Christensen, stud. theol., f. Frb. 14. 4. 43 (F: sognepræst Frede C. og Else H. Roland); g. Not. 15. 10. 67 m. læ. Lajla Grandt-Nielsen, f. Sdb. 12. 2. 44.  
Ellevænget 7, 1. th., 2800 Lyngby.

2522 *Steensig, Hans Hagensen Ikun*, lærer, f. Gr. 2. 2. 44 (F: stationsforst. Vagn I. S. og Maria Hagensen); g. Endelave 29. 6. 68 m. læ.st. Anna G. S. Zederkof, f. Endelave 21. 2. 49. Læ.eks. 70.  
Egekollegiet N, Gjedved, 8700 Horsens.

2523 \**Aabenhus, Hans Gisselbæk*, f. 13. 12. 44.  
Floras Allé 18, 2720 Vanløse.

### mx 63

2524 *Bennetzen, Erik*, stud. techn., f. Sdb. 15. 7. 44 (F: dir. Georg B. og Anna Winter).  
Ole Rømers Gade 77, 8000 Århus C.

2525 *Berntb-Andersen, Jesper*, f. 11. 8. 44.

2526 *Clausen, Preben Thorkild*, stud. med., f. Sdb. 26. 2. 44 (F: snedkerform. Peter H. C. og Marie Jürgensen); g. Nyborg 18. 8. 68 m. st. me. Marianne Dalgaard, f. Frb. 22. 9. 45.  
Niels Juhls Gade 74, 8200 Århus N.

2527 *Emborg, Kirsten*, f. 18. 8. 44.

2528 *Fihl-Jensen, Frode*, civilingeniør, f. Vejrum 5. 4. 45 (F: landm. Halfdan F.-J. og Jenny K. Pedersen); g. Årh. 26. 8. 67 m. fritidspædagog Kirsten Nielsen, f. Årh. 20. 12. 45. Askov 65, c. polyt. 70.  
Pilegårdsvej 42, st. tv., 2730 Herlev.

2529 *Graudal, Kjeld Erik Grave*, stud. scient., f. Kbh. 22. 5. 45 (F: overlæge Hans N. K. G. og Maren A. D. Sigsgaard).  
Fyrrebakken 5, 8520 Lystrup St.

2530 *Henningsen, Elisabeth Raben*, f. Petersen, sygeplejerske, f. Nb. 19. 11. 43 (F: læge Harald P. og Hertha E. Raben); g. Tø. 29. 11. 69 m. civiling. Knud Henningsen, f. Thisted 15. 10. 42. Sygeplejerske v. Kbh. Kommunehosp.  
Løkketoften 35, 2620 Albertslund.

2531 *Kjær, Gunnar*, driftschef, f. Sdb. 5. 5. 44 (F: malermester Frithjof K. og Annegrethe Jessen). EDB-operator 64, -programmør 65, -systemarb. 66, -konsulent 67, driftschef for EDB-central 69.  
Colbjørnsensgade 6, 2. tv., 1652 København V.

2532 *Muurholm, Lone*, f. 8. 7. 44.

2533 *Møller, Karen Irene*, hospitalslaborant, f. Fåborg 26. 3. 44 (F: toldbetjentform. Carl O. M. og Ellen B. Pedersen). Hosp.lab.eks. 66.  
Høje Gladsaxe 23, 10. mf., 2860 Søborg.

2534 *Petersen, Uwe*, f. 29. 2. 44.

2535 *Tækker, Hans Jørgen Hovlykke*, kandidatstipendiat, f. Mjang 5. 11. 43 (F: gdr. Hans T. T. og Christiane Hovlykke); g. 5. 10. 68 m. HF-studerende Edel M. Paulsen, f. Ull. 6. 12. 44. C. sc. 69. Kandidatstipendiat Odense Univ. 70. Sindshvilevej 19, st. th., 2000 København F.

### my 63

2536 *Andersen, Finn Sindberg*, stud. oecon., f. Sdb. 1. 7. 44 (F: ing. C. B. A. og M. Jepsen). Duevej 16, 8210 Århus V.

2537 *Bladt, Ulla*, civilingeniør, f. Nybøl 19. 12. 44 (F: gdr. Jes B. og Helene Jørgensen). C. polyt. 69. Ans. Kampsax. Westend 16, 3. th., 1661 København V.

2538 *Damgaard, Poul*, skovbrugsstuderende, f. Sdb. 6. 8. 43 (F: sognepræst Hans A. P. D. og Ellen E. O. Holm); g. 5. 5. 66 m. kontorass. Gerda Skovmand, f. Sdb. 16. 10. 42. Enghavevej 53, st. tv., 1674 København V.

2539 *Frederiksen, Dorthe*, laboratorieassistent, f. Holm 20. 9. 44 (F: gdr. Mads C. F. og Ninna M. Iversen). Adolph Steens Allé 10, 1971 København V.

2540 *Hornung, Hans Bertholdt*, f. Hansen, akademiingeniør, f. Skørping 21. 6. 44 (F: chauffør Heinrich H. og Marie Christensen). Akademiing. Ans. Danmarks Ingeniørakademi og Rambøll & Hannemann, Ålborg 69. Frejsgade 1, 9000 Ålborg.

2541 *Kolmos, Egon*, matros, f. Not. 11. 11. 44 (F: Jens K. og Anne M. Hansen). Grønnegade 10, 5960 Marstal.

2542 *Lüders-Jensen, Bodil*, f. Laulund, bibliotekar, f. Ribe 30. 10. 43 (F: forst. Alfred A. L. og Edel M. Hansen); g. Dyb. 21. 4. 67 m. akademiing. Finn Lüders-

Jensen, f. Kbh. 21. 3. 37. Bibl.eks. Danmarks Bibl.sk. 68.

Langagervej 23, 2500 København Valby.

2543 \**Møller, Erik Andresen*, stud. ing., f. 9. 1. 44. Irisvej 2 B, 3500 Værløse.

2544 *Møller, Svend Hofgaard*, arkitektstuderende, f. Br. 23. 9. 44 (F: sparekasse-dir. Axel H. M. og Marie Klein). Tøndergade 90, 8000 Århus C.

2545 *Nissen, Anders Brun*, stud. med., f. Viborg 24. 9. 43 (F: hotelvært Per B. N. og Ane M. Lyndahl); g. Dyb. 66 m. laborant Lise Rørvig, f. Sdb. 21. 5. 44. Musvågevej 12, 8210 Århus V.

2546 \**Pedersen, Lise Birgitte*, f. Kristiansen, f. 21. 1. 45.

2547 *Rohr, Nils*, f. Larsen, stud. med., f. Sdb. 9. 4. 44 (F: lkt. Kaj W. L. og Helga Rohr); g. Gr. 18. 3. 67 m. lægesekr. Lis Bossen, f. Frb. 20. 5. 44. 1. del af lægevidensk. embedseks. 66. Frederik den 7.'s Gade 17, 2200 København N.

2548 *Sejersen, Grethe Hald*, hospitalslaborant, f. Sdb. 25. 2. 44 (F: lkt. Sejer S. og Kirsten M. Hald). Statsaut. hospitalslaborant 66. Amerikavej 1<sup>5</sup>, 1756 København V.

2549 *Singleton, Tove Beck*, f. Hansen, husmoder, f. Ull. 25. 8. 44 (F: gdr. Holger H. og Helene K. Lyck); g. Ull. 25. 3. 67 m. arkitekt David M. Singleton, f. Mæsteg, Wales 14. 5. 40. Au-pair England 63-64, sygepl.udd. Bispebjerg 64-68, sygeplejerske sst. 68, husmoder England 68. 52, Buckingham Gardens, Hurst Park, West Molesey, Surrey, GB England.

2550 *Sørensen, Ejvind*, cand. scient., f. Sdb. 16. 4. 44 (F: maskinarbejder Jens C. S. og Wilhelmine Buss); g. Vancouver 70 m. cand. scient. Inge-Lise Hansen, f. Kbh. 17. 2. 42. C. sc. 69. Studieophold Vancouver 70, aman. DTH 70. Ringgade 87, 6400 Sønderborg.

2551 *Sørensen, Helene Marie*, f. Jacobsen, lærer, f. Lavensby 20. 6. 43 (F: gdr. Andreas J. og Christine M. Schmidt); g. Hav. 28. 6. 68 m. læ. Ole Sørensen, f. Brønderslev 2. 4. 39. Læ.eks. 66, gymnastikhøjsk. 66, læ. Ørbæk 67. Centralskolen, 5871 Frørup.

2552 *Wolff-Jensen, Elke*, f. Hartmann, laboratorietekniker, f. Sdb. 31. 7. 44 (F: forretningsfører Eduard J. D. W. H. og Herta J. Wienke); g. 23. 11. 68 m. mag. scient. Jacob Wolff-Jensen, f. Hellerup 23. 9. 41. Lab.teknikereks. Vigerslevvej 148, 2. mf., 2500 Valby.

### ra 63

2553 *Andersen, Poul Ahlman*, stud. techn., f. Sdb. 8. 4. 46 (F: prokurist Viggo A. A. og Helga A. Schultz). Elektriker 67. Ørstedsgade 30, 6400 Sønderborg.

2554 \**Berg, Marianne*, f. Nielsen, børnehavelærerinde, f. 20. 1. 46. Holløse, 4300 Holbæk.

2555 *Christensen, Vagn Baad*, salgsassistent, f. Stolbrolykke 16. 2. 46 (F: gdr. Lauritz C. og Ellen K. Baad); g. Sdb. 11. 5. 68 m. kontorass. Kirsten U. Laursen, f. Sdb. 31. 12. 46. Højere handelseks. Rypevej 42, st. tv., Langesø, 6430 Nordborg.

2556 *Dahl, Inge*, f. Hauberg, bankassistent, f. Sdb. 11. 2. 46 (F: sparekassedir. Ejner J. H. og Kathrine Jørgensen); g. Tandslet 10. 6. 67 m. socialfuldm. Georg J. Dahl, f. Fåborg 17. 10. 41. Bankudd., handelsmedhj.eks. 66. Stevning, 6462 Svenstrup Als.

2557 *Eegholm, Anders*, stud. techn., f. Sdb. 21. 9. 46 (F: ing. Jes M. E. og Edith Henriksen). Elektromekaniker T. B. T. Odense 63-67. Sundquistgade 10<sup>2</sup>, 6400 Sønderborg.

2558 *Hansen, Anker*, se nr. 2830.

2559 *Hansen, Else Margrethe*, f. Lyck, kontorassistent, f. Avn. 15. 10. 46 (F: re-

præsentant Jens A. L. og Erna Iversen); g. Ull. 11. 3. 67 m. repræsentant Svend Aa. Hansen, f. Kær 23. 3. 43. Kontorudd. Kjølbye og Carøe Sdb., ans. Sparekassen Sønderjylland, Sdb. Sandbjerg, 6480 Dybbøl.

2560 *Henriksen, Torben*, H.A.-studerende, f. Sdb. 16. 9. 45 (F: statsaut. revisor Carlo H. og Ester Lydiksen). H.H. 66. Gjellerup Kollegiet, Lottesvej 13, 8220 Brabrand.

2561 *Holmberg, Helle*, f. Søding, f. 20. 10. 46. Ved Skellet 34, 6400 Sønderborg.

2562 *Jensen, Grete Helle Uldahl Leonhard*, stewardesse, f. Had. 19. 12. 45 (F: øjenlæge Jens J. og Chatrine Leonhard). Fritidshjemsprædagogeks. 67, udd. stewardesse 70. Ans. Sterling Airways. Fuglegårdsvænget 53, Vangede, 2820 Gentofte.

2563 *Jensen, Lene Stevns*, f. Roesdahl, lærerstuderende, f. Tandslet 28. 12. 46 (F: læge Harald R. og læge Nanna R.-Thomson); g. Tandslet 4. 2. 67 m. læ. Kjeld S. Larsen, f. Kbh. 14. 9. 40. Mågevej 72<sup>2</sup>, 2400 København NV.

2564 *Jørgensen, Karen Margrethe*, f. Riis, kontorassistent, f. Dyb. 1. 3. 45 (F: postekspeditor August R. og Cathrine Koch); g. Dyb. 22. 3. 69 m. chauffør Hans C. Jørgensen, f. Majbøl 2. 3. 48. Kontorudd. Hans Knudsen, Sdb. (bogholderi- og korrespondanceafd.). Teknisk Bibl. Sdb. 67. Majbøl, 6472 Kirke-Hørup.

2565 *Lammers, Birgit Anne-Grethe*, sygeplejerske, f. Rin. 21. 3. 46 (F: lagerarbejder Heinrich J. B. L. og Anneline H. Pedersen). Sygeplejerske Odense 69. Haus Sonnenberg 63, huslig 64, Bruxelles 65, sygeplejeelev O.A.B.S. 66-69, natsygeplejerske sst. — Form. f. elevråd O. A. B. S. 64-66, medl. af Fællesrådsbest. f. Sygepl.-elever 65-66.

Niels Bohrs Allé 23, vær. 3207, 5000 Odense.

- 2566 *Lausten-Thomsen, Bodil*, histolaborant, f. Sdb. 28. 1. 46 (F: læge Gert L.-T. og læge Else Hvid). Histolaborantudd. Strandvejen 164, 2920 Charlottenlund.
- 2567 \**Lei, Rasmus*, f. 29. 1. 46. Sankt Anna Gade 25, 8000 Århus C.
- 2568 *Lorentzen, Jens Overgaard*, se nr. 2919.
- 2569 *Mieritz, Bent Køppen*, stud. techn., f. Stenløse 22. 2. 46 (F: gartner Kai L. K. M. og Mary C. M. Petersen). Ragebøl, 6480 Dybbøl.
- 2570 \**Paulsen, Arne*, stud. techn., f. 20. 8. 46. Asserballe, 6440 Augustenborg.
- 2571 *Pein, Lone*, sekretær, f. Sdb. 21. 12. 45 (F: kriminaloverbetj. Willy A. H. P. og Ingefred Møller). Hasseltoften 26, 6400 Sønderborg.
- 2572 *Ramsing, Linda*, f. Johannsen, f. 26. 9. 45.
- 2573 *Sievers, Christa*, f. Lorenzen, sygeplejerske, f. Ulk. 9. 9. 45 (F: tømrer Heinrich L. og Mete M. Grønmark); g. Sdb. 21. 10. 67 m. elektroingenør Ian Sievers, f. Bjolderup 24. 10. 42. Sygeplejerskeeks. 68. Ulkebøl By, 6400 Sønderborg.
- 2574 *Thomsen, J. Elisabeth*, f. Jessen, stewardesse, f. Maibøl 18. 4. 44 (F: proprietær Thomas J. og Else Thomsen); g. Hørup 5. 7. 69 m. stud. polit. Niels P. Thomsen, f. Thisted 18. 2. 46. Folehaven 111, 1. th., 2500 Valby.
- 2575 *Winkler, Inge Merete*, f. Rishøj, børnehavelærerinde, f. Sdb. 10. 2. 46 (F: kriminalass. Viggo R. og Elisabeth Holtzmann); g. Sdb. 2. 3. 68 m. lærerstud. Reinhard Winkler, f. Lütjenburg 21. 8. 45. Børnehavelæ.udd. Norderallée 1, 239 Flensburg, D Vest-tyskland.
- rb 63**
- 2576 *Andresen, Leif Lund*, speditør, f. Gr. 8. 4. 46 (F: insp. Harald L. A. og Catharina Drabe); g. Sdb. 15. 6. 68 m. korrespondent Mona H. Hansen, f. Sdb. 2. 11. 46. Handelseks., shipping- og spedititionsudd. Skriverløkken 3, 6400 Sønderborg.
- 2577 *Barlow, Jane*, f. Welin-Hansen, husmoder, f. Sdb. 10. 1. 46 (F: ing. Leif W.-H. og Anna M. Linnet); g. Sdb. 15. 10. 66 m. solicitor Jeremy M. Barlow, f. Leicester 28. 4. 35. Forpraktikant i børnehavn. 71 Oaks Road, Great Glen, Leicester, GB England.
- 2578 *Brag, Niels Christian*, bankassistent, f. Sdb. 21. 7. 46 (F: fiskeeksportør Iwer B. og Marie Thygesen); g. Kbh. marts 68 m. dekoratør Janet Herner, f. Kbh. 3. 8. 48. Malmbergsvej 189, 2840 Holte.
- 2579 *Brag, Ole H. I.*, fiskeeksportør, f. Sdb. 11. 8. 45 (F: fiskeeksportør Iwer H. H. B. og Marie Thygesen); g. Gr. 12. 7. 69 m. sekr. Anne-Lise E. Hansen, f. Gr. 25. 11. 46. Handelseks., røgning og eksport af fisk. Langbrogade 12, 6400 Sønderborg.
- 2580 *Christensen, Else*, f. 12. 8. 45.
- 2581 *Christiansen, Ingrid Cecilie Johanne*, f. Lauritzen, bankassistent, f. Sdb. 31. 7. 45 (F: frisør Johann L. og Cecilie Hansen); g. Sve. 25. 6. 66 m. ekspedient Christian Christiansen, f. Ravsted 2. 9. 42. Handelsmedhjælpereks. Dalsvinget 5, 6400 Sønderborg.
- 2582 *Hansen, Gunnar*, flyverløjtnant, f. Gr. 28. 12. 44 (F: kriminalass. Johannes V. H. og Asta H.); g. 25. 3. 67 m. Helen G. Jensen, f. Had. 13. 2. 45. Pilotudd. i Flyvevåbnet, udd. i Canada 64-65. Skoleparken 30, 3600 Frederikssund.
- 2583 *Hansen, Hans Christian*, speditør-assistent, f. Sottrupskov 30. 1. 45 (F: land-

- arbejder Jes P. H. og Marie Duus); g. Sottrup 12. 3. 66 m. Edda P. Lenz, f. Sdb. 21. 7. 41. Handelsmedhjælpereks. Udlært hos skibsmægler Cleemann, Åb. 66. Ans. i speditionsfirma i Padborg 66, v. speditionsfirma i Åb. 68. Petersborg 53, 2. th., 6200 Åbenrå.
- 2584 *Jessen, Hiske Maria Alexandra*, håndarbejds lærerinde, f. Hørup 13. 6. 45 (F: plantageejer Hans H. J. og Beatris M. J. Hin). Læ. fra Håndarbejdets Fremme, Kbh., udd. i vævning Doris Nielsens vævestue, Kbh. Ophold i Bahrein, Oxford og Skotland. Startet kunstforretningen »Hiske« i Dumbarton, Skotland, holdt væveudstilling i Skotland. Æblebjerg, 6472 Kirke-Hørup.
- 2585 *Jørgensen, Bent*, f. 28. 9. 45.
- 2586 *Jørgensen, Synnøve*. Afgået ved døden.
- 2587 *Knudsen, Karen Ingeborg*, f. Nielsen, bankassistent, f. Dyb. 1. 5. 46 (F: gdr. Aksel N. og Mary Jørgensen); g. Dyb. 15. 4. 67 m. bankass. Viggo Knudsen, f. Sdb. 1. 9. 42. Handelsmedhj. eks. 66. Engdalsvej 61 B, 8220 Brabrand.
- 2588 *Kronborg, Lilly*, f. Struck, kommuneassistent, f. Sdb. 17. 2. 46 (F: landm. Jes S. og Cathrine Jørgensen); g. 5. 7. 69 m. stud. techn. Hans O. Kronborg, f. Sdb. 22. 4. 46. Alsidig kommunaludd. Nørremarken, Lund, 8700 Horsens.
- 2589 *Matzon, Bjørn*, f. 24. 6. 46.
- 2590 *Møller, Peter*, stud. techn., f. Sdb. 2. 4. 46 (F: eksp.sekr. Boy E. A. M. og Edith J. Jørgensen). Udd. som værktøjsmager. Ringgade 137, 6400 Sønderborg.
- 2591 *Petersen, Helga*, lærer, f. Ragebøl 2. 1. 45 (F: mekaniker Jørgen P. og Johanne C. Krag). Læ. eks. 69. Klank Efterskole, 8464 Galten.
- 2592 *Porland, John*, stud. techn., f. Sdb. 26. 2. 46 (F: overing. Kjeld R. P. og Henry Thrane). Orla Lehmanns Vej 14, 6400 Sønderborg.
- 2593 *Stendevad-Nielsen, Finn*, se nr. 2867.
- 2594 *Sørensen, Erling Gunnar*, bankassistent, f. Sdb. 9. 1. 46 (F: tjener Karl M. S. og Elisabeth S.). Handelsmedhjælpereks. Blommehaven 16, 6400 Sønderborg.
- sa 64**
- 2595 *Alshauge, Elsebeth*, husmoder, f. Sdb. 19. 12. 44 (F: provst Erich P. A. og Sophie M. B. S. Holsten); g. Oksbøl 28. 7. 66 m. forpagter Gunnar Alshauge, f. Vojens 17. 4. 38. Lægesekr. eks. 67. Birkegård Bøtterup, 3100 Hornbæk.
- 2596 *Bach, Svend*, stud. mag., f. Sdb. 21. 2. 45 (F: lkt. Oluf B. og Birgitte Kruise). Rymarksvej 24, 2900 Hellerup.
- 2597 *Busk-Jepsen, John*, f. 12. 6. 45.
- 2598 *Enna, Jane Almut*, f. 10. 12. 44. Siciliensgade 8, 1. tv., 2300 København S.
- 2599 *Fink, Gunvor*, lærer, f. Sdb. 16. 9. 43 (F: læ. Johannes F. og Ingeborg Harsløf). Læ. eks. Nygade 24, 9830 Tårs.
- 2600 *Fliess, Kirsten*, f. Kronika, lærer, f. Sdb. 27. 10. 45 (F: købmand P. K. og Asta M. Kristoffersen); g. Ege. 23. 9. 67 m. installatør Roland Fliess, f. Bratislava 23. 12. 42. Læ. eks. Odense 68. Storegade 50, 6320 Egernsund.
- 2601 *Friedrichsen, Bente*, f. 4. 7. 45.
- 2602 *Gaarn, Kirsten*, f. Møller, lærer, f. Årh. 8. 1. 46 (F: værkfører Børge M. og Johanne Jensen); g. Erritsø 2. 8. 69 m. læ. Niels H. Gaarn, f. Nørager 8. 4. 46. I England 64-65, læ. eks. Ranum 68. Medhjælper Kinderdorf Pestalozzi, Schweiz 68, læ. Ådalssk., Skørring 69. Skader, 8900 Randers.



- 2603 *Hansen, Anette Tony*, producer, f. Sdb. 19. 4. 45 (F: arkitekt Oskar T. H. og Inge Vieberoth). Børnehavelæ. 68. Free lance producer ved DR 68, begyndt omrejsende børneteatervirks. 68. — Litt. virks.: manuskripter og sangtekster til børneteaterforestill. Kronprinsessegade, 1306 København K.
- 2604 *Hermann, Rona*, f. Petersen, husmoder, f. Alnor 19. 7. 45 (F: slagteriarbejder Peter P. og Ellen D. Wolff); g. Sdb. 13. 8. 66 m. laboratoriemedhjælper Klaus-Uwe Hermann, f. Fl. 22. 4. 45. Ryttervænget 32 C, 6400 Sønderborg.
- 2605 *Jensen, Karen Ege*, lærer, f. Sdb. 2. 5. 45 (F: underdir. Hans E. J. og Helene Petersen). Filosofikum 65, Læ.eks. Th. Lang 69. Nørregade 6, 2., 5600 Fåborg.
- 2606 *Kock, Ute Elise*, lærer, f. Sdb. 20. 5. 44 (F: drogist Peter L. K. og Anna Petersen). Læ.eks. Had. 67. — Medl. af kredsraad f. Præstø amts ungdomsklubber. Det gamle Apotek, Vemmetofte, 4640 Fakse.
- 2607 *Leszczynski, Inger*, stud. jur., f. Gram 15. 9. 44 (F: kioskejer Jack J. Dangle og Henriette H. Waldemar). Willemoesgade 78<sup>2</sup>, 8200 Århus N.
- 2608 *Pedersen, Sofie*, f. Hansen, korrespondent, f. Sve. 17. 4. 45 (F: husmand Hans H. og Marie E. Jørgensen); g. Sve. 23. 9. 67 m. regnskabschef Ebbe H. Pedersen, f. Randers 24. 3. 39. Korrespondenteks. Årh. 66. Nyborgvej 215, 5000 Odense.
- 2609 *Petersen, Inga*, f. 14. 8. 44.
- 2610 *Pittelkow, Marianne*, f. 17. 6. 45.
- 2611 *Rasmussen, Anne-Grethe*, f. 21. 2. 46.
- 2612 *Schleich, Laila Gisela*, f. Philippsen, lærer, f. Sdb. 2. 1. 44 (M: Maria Jensen); g. 3. 8. 68 m. læ. Jürgen Schleich, f. Berlin 26. 10. 39. Læ.eks. Had. 68. Ballumvej 16, 6280 Højer.
- 2613 *Schmidt, Elsebeth Irene*, f. Damgaard, lærer, f. Sdb. 26. 4. 45 (F: sgpr. Hans A. P. D. og Ellen E. O. Holm); g. Ket. 17. 10. 65 m. læ. Christen N. Schmidt, f. Sdb. 17. 9. 42. Læ.eks. Esbjerg 68. Havnbjerg, 6430 Nordborg.
- 2614 *Schrøder, Peter*, stud. med., f. Sdb. 21. 7. 45 (F: vekselerer Georg J. S. og Valborg Orbesen). Otto Ruds Gade 31<sup>5</sup>, 8200 Århus N.
- 2615 *Svenstrup, Margot Nanna*, f. Juhler, lærer, f. Sdb. 29. 10. 44 (F: økonom Nis J. J. og Rosa J.); g. Sdb. 11. 7. 69 m. flyverløjtnant Bo Svenstrup, f. Kbh. 28. 10. 44. Læ.eks. 68. Læ. Holstebro 68, Ikast 69. Karl Smeds Vej 7, 7430 Ikast.
- 2616 *Sørensen, Gerda*, f. 7. 10. 44.
- 2617 *Vinten, Hans Christian*, f. 8. 5. 45.
- 2618 *With, Solvej*, f. Lind, lærerstuderende, f. Sdb. 21. 12. 44 (F: kommunkasserer Hans L. og Katrine M. Hesselvig); g. Aug. 18. 10. 69 m. civiling. John With, f. Nykøbing F. 21. 9. 41. Nordre Frihavnsgade 27<sup>2</sup>, 2100 København Ø.

#### sb 64

- 2619 *Birkler, Frederik*, stud. theol., f. Frb. 1. 9. 45 (F: sgpr. Erik B. og Ruth M. B.); g. Årh. aug. 68 m. læ.stud. Elsebeth Kristensen, f. Årh. 6. 10. 45. Norsgade 1<sup>3</sup>, 8000 Århus C.
- 2620 *Clingman, Hanne*, f. Marcussen, sekretær, f. Aug. 9. 7. 45 (F: vægter Marcus H. M. og Marie E. Edlefsen); g. Detroit 12. 4. 69 m. project engineer Douglas L. Clingman, f. Detroit 5. 2. 44. Korrespondenteks. 4715 Coolidge Hwy., Apt. 23, Royal Oak, Mich., 48073 U.S.A.
- 2621 *Fog, Anne Marie*, f. Elmer, musikstuderende, f. Sdb. 8. 2. 46 (F: organist Håkon E. og Margrethe Nielsen); g. Sdb. 11. 3. 67 m. koncertsanger Peter Fog, f. Kbh. 10. 3. 42. Forpr. 67, musikpædagog

- gisk eks. Musikkonservatoriet 70, optaget på hovedsk. 70. Klaverlær. Statens HF-kursus.  
Gyldenløvesgade 16<sup>3</sup>, 1369 København K.
- 2622 *Gregersen, Ole Lykke*, stud. med., f. Frb. 2. 10. 44 (F: overlæge Poul L. G. og Annelise Harrit). 1. del 70.  
Katrinebjergvej 58, 8200 Århus N.
- 2623 *Hansen, Helga*, lærer, f. Rin. 4. 11. 45 (F: gdr. Jes H. og Marie Thaysen). Læ.eks. 69.  
Nygade 12, 9681 Ranum.
- 2624 *Hartmann, Anne*, f. Kirk, sygeplejerske, f. Sdb. 30. 3. 46 (F: statsadv. Otto D. K. og Ella Lauritsen); g. Sdb. 5. 10. 68 m. stud. med. Carl M. Hartmann, f. Skovshoved 19.11.42. Sygeplejeeks. Kbh.'s Amts Sygehus, Glostrup 69.  
Sofiegade 2 A, 2. th., 1418 København K.
- 2625 *Ingerslev, Bodil Marie*, f. Brix, sygeplejerske, f. Sdb. 13. 3. 45 (F: arkitekt Christian B. og Frida M. Lindow); g. Hav. 17. 8. 68 m. st. me. Jørgen M. Ingerslev, f. Kbh. 1. 6. 42. Sygeplejeeks. 69.  
Krabbesholm Allé 2 A, 8260 Viby J.
- 2626 *Iversen, Ellen*, f. 15. 7. 45.
- 2627 *Jansen, Christian Riedel*, stud. mag., f. Sdb. 14. 1. 45 (F: skibsmægler Søren C. J. og Marga Riedel); g. Bredballe 29. 12. 67 m. st. ma. Bodil E. Kyed, f. Middelfart 4. 11. 45.  
Samsøgade 34, 8000 Århus C.
- 2628 *Jensen, Jing Mygind Skovfoged*, f. Petersen, lærer, f. Sdb. 4. 9. 45 (F: lkt. Viggo P. og Rigmor M. Mikkelsen); g. Sdb. 19. 10. 67 m. læ. Finn S. Jensen, f. Lintrup 1. 9. 43. Læ.eks. Had. 68.  
Bøgevej 8, Havnbjerg, 6430 Nordborg.
- 2629 *Jensen, Karen Margrethe*, f. Jørgensen, laborant, f. Fredericia 18. 1. 45 (F: plejeass. Aksel V. J. og Anne M. Knudsen); g. Aug. 5. 3. 66 m. praktikant Jørgen Jensen, f. Årh. 21. 1. 44. Industrilaborant Åb. tekn. sk. 65.
- Østerbrogade 80, 1. tv., 2100 København Ø.
- 2630 *Jessen, Birthe*, f. 4. 1. 45.
- 2631 *Johansson, Werner*, stud. mag., f. Sdb. 25. 7. 44 (F: pakmester Herbert A. R. J. og Marie Nicolaisen). Forpr. 68.  
Katrinebjergvej 58, 8200 Århus N.
- 2632 *Kirk, Inge*, f. Derlich, lærer, f. Sdb. 13. 5. 45 (F: repræsentant Paul D. og Anna M. Meilstrup); g. Sdb. 28. 10. 67 m. læ. Jens Kirk, f. Sdb. 1. 5. 44. Læ. Kjellerupgades Sk., Ålborg.  
Thulevej 46, 9000 Ålborg.
- 2633 *Klausen, Karen Marie*, f. Knudsen, bibliotekar, f. Hammelev 20. 4. 46 (F: sgpr. Kristen M. K. og Eva M. Hansen); g. Gr. 25. 4. 70 m. st. j. Mogens H. Klausen, f. Dalbyover 21. 3. 45. Eks. Danmarks Bibliotekssk. 68. Ans. Hvidovre Kommunes biblioteker 68.  
Overskæringen 5, 1. th., 2200 København N.
- 2634 *Maschoreck, Karen Margrethe*, f. Ringgaard, lærer, f. Buur 7. 2. 45 (F: førstelæ. Chresten R. og Gerda E. Larsen); g. 25. 6. 66 m. læ. Viggo S. Maschoreck, f. Gr. 31. 1. 45. Læ.eks. Had. 68. Læ. Tyrstrup Centralsk. 68.  
Kirkepladsen 6, 6070 Christiansfeld.
- 2635 *Møller, Karin Andrea*, lægesekretær, f. Sdb. 6. 3. 45 (F: elektriker Andreas M. og Ingeborg Kock).  
Engtoften 30, 6400 Sønderborg.
- 2636 *Nielsen, Claus*, f. 4. 1. 44.
- 2637 *Nolde, Ingrid*, f. 17. 3. 46.
- 2638 *Olsen, Asta Broby*, f. Norstved, bibliotekar, f. Had. 3. 12. 44 (F: godsekspektor Børge N. og Annelise Thomsen); g. Sdb. 21. 5. 66 m. laboratorieleder Finn B. Olsen, f. Sdb. 19. 2. 45. Bibl.elev Silkeborg 64, ass. bibl. Gladsaxe Bibli.væsen 68, ledende børnebibl. Egvad bibliotek 69.  
Syrenvej 30, 6880 Tarm.

2639 *Paulsen, Else-Marie*, korrespondent, f. Aug. 11. 5. 44 (F: manufakturhandler Christian S. P. og Karen M. P.). Helgesensgade 9 A, 2100 København Ø.

2640 *Petersen, Birgit*, f. Larsen, lærer, f. Sdb. 11. 11. 44 (F: salgskonsulent Svend L. og Ingerborg Iversen); g. 21. 10. 67 m. arkitekt Karl C. Petersen, f. Avn. 19. 7. 43. Læ.eks. Had. 68. Vinkelvej, 6551 Over Jerstal.

2641 \**Poulsen, Ulla*, f. 4. 5. 45. Følfodvej 218, 2300 København S.

2642 *Søby, Jette*, f. Thomsen, korrespondent, f. Ull. 6. 6. 45 (F: overlæ. Jørgen T. og Karen L. Andersen); g. Sdb. 17. 7. 65 m. konstruktør Sven O. Søby, f. Sdb. 30. 6. 44. Korrespondenteks. 69. Ringgade 254, 6400 Sønderborg.

2643 *Wrang, Ulla*, f. Midtgaard, husmoder, f. Sdb. 23. 12. 44 (F: metalsliber Karl H. M. og Astrid E. C. Jürgensen); g. Sdb. 16. 10. 65 m. læ. Hans E. Wrang, f. Sdb. 4. 4. 41. Hospitalslaborantkursus. Stenbjergparken 9 B, Ulkebøl, 6400 Sønderborg.

#### mx 64

2644 *Blindbæk, Ole*, premierløjtnant, f. Gr. 16. 2. 45 (F: Niels B. og Jacobine C. H. Smidt). Eks. fra Hærens Officerssk. Vårhøj, 6383 Rinkenæs.

2645 *Boisen, Annette*, f. Bisgaard, lærer, f. Bollnäs, Sverige 25. 9. 44 (F: tømmerhandler Holger J. O. B. og Helle Steinfeldt); g. Kbh. 23. 11. 67 m. ing. Thomas Boisen, f. Kbh. 4. 4. 46. Læ.eks. Jonstrup 69. Buddingevej 72 A, 2800 Lyngby.

2646 *Boysen, Henning*, f. 3. 3. 45.

2647 \**Christensen, Henning*, f. 1. 4. 45. Sri Aurobindo, International Centre of Education, Pondicherry, India.

2648 *Christensen, Troels Christen*, stud. mag., f. Sdb. 10. 5. 45 (F: gdr. Christen

C. og Maria Zachariassen). 4 semestre på Bibelhøjsk. i Kolding, sprogstudier i Schweiz, stud. mag. Årh. 69. Lindhøjgård, 6490 Nybøl.

2649 *Clemmesen, Lars*, stud. med., f. Sdb. 9. 7. 45 (F: arbejdsmand Holger N. C. og Cathrine J. Hansen). 1. del af med. embedseks. 68. Birkerød Parkvej 44<sup>2</sup>, 3460 Birkerød.

2650 *Dall, Søren H.*, f. 18. 4. 45.

2651 *Grimstrup, Søren Folke*, f. Sdb. 19. 9. 44 (F: lkt. Folke G. og Anna E. P. G.); g. Pårup 4. 8. 67 m. laborant Hanne Møllerup, f. Hvidbjerg 23. 3. 46. Sletterhagevej 49, 8240 Risskov.

2652 *Hansen, Agnete*, f. Nielsen, husmoder, f. Hørup 31. 3. 45 (F: gdr. Nils N. og Hansine C. N.); g. Hørup 17. 7. 65 m. politibetjent Poul J. Hansen, f. Asserballe 13. 2. 40. Rubjerg 21, 2670 Greve Strand.

2653 *Holmberg, Kirsten*, stud. med., f. Holbæk 9. 2. 46 (F: regnskabsfører Kai O. H. og Bodil Andersen). 1. del og 2. del A af med. embedseks. Christian Winthers Vej 25 B<sup>2</sup>, 1860 København V.

2654 *Larsen, Elin*, f. Bertelsen, stud. scient., f. Kbh. 4. 11. 45 (F: førstelæ. Harald B. og Elna N. L. Jensen); g. Sve. 25. 2. 67. m. stud. scient. Ole R. Larsen, f. Kolding 30. 3. 42. Odins Tværgade 4, st. tv., 2200 København N.

2655 *Loff, Peter*. Afgået ved døden.

2656 *Moos, Bent*, stud. mag., f. Sdb. 15. 2. 45 (F: dir. Gunnar M.). Mejlgade 40, 8000 Århus C.

2657 *Mørch, Peter Trier*, stud. med., f. Gentofte 20. 9. 44 (F: professor Ernst T. M. og Eritta M. Hansen). 1. del af med. embedseks. — Medl. af best. f. IMCC, Årh. 65-66. Marselis Boulevard 32<sup>1</sup>, 8000 Århus C.

- 2658 *Poulsen, Birgit*, f. Andersen, journalist, f. Sdb. 6. 10. 45 (F: dir. Johannes H. A. og Grethe E. Christensen); g. Sdb. 18. 3. 67 m. journalist Ole Poulsen, f. Horsens 26. 10. 44. Filosofikum 64, udlært journalist Kolding Folkeblad 68. Kbh.medarb. De Bergske Blade 68. Beatevej 24, 2500 København Valby.
- 2659 *Ravn, Søren*, stud. polyt., f. Sdb. 5. 11. 45 (F: repræsentant Axel T. R. og Ingeborg Jørgensen). Laurids Skaus Gade 5<sup>4</sup>, 2200 København N.
- 2660 *Willesen, Bjarne*, arkitekt, f. Sdb. 3. 1. 45 (F: hotelejer Otto W.); g. Kbh. apr. 69 m. korrespondent Bente W., f. Kbh. 14. 7. 45. Arkitekteks. Kunstakademiet, Kbh. 69. Humlebækgade 10<sup>4</sup>, 2200 København N.
- 2661 *Wolff, Erik*, f. 5. 8. 44.
- 2662 *Zimmermann, Hans-Gerhard*, f. 31. 1. 45.
- my 64**
- 2663 *Birch, Jane*, f. Andersen, lægesekretær, f. Kbh. 5. 7. 45 (F: postmester Christian A. og Helene Hansen); g. Aug. 16. 7. 66 m. befragter Claus Birch, f. Kbh. 30. 3. 43. Lægesekr.eks. Rysensten 66. Magleparken 112<sup>3</sup>, 2750 Ballerup.
- 2664 *Buttenschøn, Jon*, f. 10. 12. 45.
- 2665 *Dvinge, Tove*, stud. scient., f. Nyborg 19. 10. 45 (F: postvagtmester Uffe S. D. og Kathrine Jørgensen). Kagsåkollegiet, Kagsåvej 93, 2730 Herlev.
- 2666 *Elholm, Erling*, stud. med., f. Lysabild 26. 3. 45 (F: repræsentant Chresten E. og Anne M. Jørgensen); g. 22. 6. 68 m. læstud. Birthe Andersen, f. Horsens 16. 10. 47. 1. del af med. embedseks. Kaj Munks Vej 38<sup>4</sup>, 8000 Århus C.
- 2667 *Feil, Carol Heissel*, stud. polyt., f. Sdb. 14. 11. 45 (F: pelsdyravler Arthur P. F. og Mariane Heissel); g. Ull. 23. 4. 66 m. teletypesætter Gunhild Rossen, f. Ull. 1. 2. 46. Sallingvej 26, 3. th., 2720 Vanløse.
- 2668 *Fink, Bo Johannesøn*, stud. med., f. Tandslet 23. 2. 46 (F: overlæ. Johannes F. og Ingeborg V. Harsløf). Gennem American Field Service på St. Mark's School, Mass. U.S.A. 64, st. me. 65. Egmont Kollegiet, Nørre Allé 75, 2100 København Ø.
- 2669 *Fletcher, Richard*, f. 1. 7. 44.
- 2670 *Hansen, Erik Rønnow*, stud. mag., f. Nr. Bjert 16. 5. 45 (F: montør Peter H. og Magda E. R. Rasmussen); g. Sdb. 7. 4. 69 m. læ. Elisabeth Sander-Larsen, f. Sdb. 10. 6. 46. Bifagseks. 68. Mosevej 17<sup>2</sup>, 2860 Søborg.
- 2671 *Jensen, Jens Peter*, f. 4. 4. 45.
- 2672 *Kjems, Bo*, stud. scient. pol., f. Frb. 27. 3. 46 (F: lrs. Sven K. og Anna M. Haugaard). I England 64, Krogerup Højsk. 65, st. sc. pol. Årh. 65. — Litt. virks.: Kronikker og anmeldelser i Jydske Tidende. Solbakken 15, 8240 Risskov.
- 2673 *Kock, Alice Christine*, stud. pharm., f. Asserballe 30. 12. 44 (F: gdr. Christian C. K. og Anne-Marie Lausen). Discipel-eks. 67. Jacob Erlandsens Gade 2, 3. tv., 2100 København Ø.
- 2674 *Møller, Nanna Sloth*, arkitektstuderende, f. Sdb. 10. 4. 45 (F: rådg. ing. Erik S. M. og Kaja G. Lykke). Au-pair i Paris 64, reklamesk. Kbh. 65, Arkitektsk. Charlottenborg 66. Gudrunsvvej 22 B, 2920 Charlottenlund.
- 2675 *Nygaard, Lis*, f. 1. 2. 46.
- 2676 *Nørr, Erik*, stud. mag., f. Nb. 11. 11. 44 (F: landm. Jens J. N. og Anne E. Moos). — Medl. af: fagrådet f. kristendomskundskab, det hum. studenterråd, best. f. Historisk For. v. Årh. Univ. Tietgens Plads 1<sup>4</sup>, 8000 Århus C.

2677 *Olsen, Finn Broby*, laboratorieleder, f. Sdb. 19. 2. 45 (F: prokurist Kaj I. O. og Tove Petersen); g. Sdb. 21. 5. 66 m. bibliotekar Asta B. Norstved, f. Had. 3. 12. 44. Discipel Silkeborg 64, st. ph. Kbh. 67-69, kemoteknikereks. 69, laboratorieleder Grindstedværket 69. — Litt. virks.: Red. af Farmaceuten 67-69. Syrenvej 30, 6880 Tarm.

2678 *Rambøj, Lars*, stud. geom., f. Sdb. 27. 8. 45 (F: materialhandler Torben R. og c. ph. Wiebke Johannsen); g. Kbh. 10. 4. 68 m. stud. hort. Birgitte R., f. Kbh. 17. 3. 47. Vigerslevvej 242<sup>1</sup>, 2500 København Valby.

2679 *Skov, Knud*, f. 23. 2. 45. Akademiingeniør 70.

2680 *Thomsen, Jørn Johansen*, lærerstuderende, f. Sdb. 29. 9. 44 (F: tilsynsførende Thomas C. T. og Cecilie Skovmand); g. Nykøbing F. 27. 7. 68 m. HF-studerende Laila Marquardsen, f. Nykøbing F. 28. 4. 47. Ørbækvej 4, lejl. 37, 5700 Svendborg.

#### mz 64

2681 *Boll, Lene*, f. Bisgaard-Frantzen, lærer, f. Sdb. 3. 9. 44 (F: grosserer Johannes B.-F. og Edith Pedersen); g. febr. 68 m. stud. jur. Svend Boll, f. Herning 24. 9. 44. Læ.eks. Herning. Østergade 42, 8450 Hammel.

2682 *Bornhøft, Erik*, f. 31. 3. 44.

2683 *Erdland, Ib*, f. 23. 7. 44.

2684 *Føgh, Palle*, højskolelærer, f. Sdb. 27. 8. 45 (F: salgschef Erik F. C. F. og Anna S. Petersen); g. 8. 5. 67 m. stud. mag. art. Maja I. Hansen, f. Sdb. 16. 3. 46. Regissørelev Årh. 64, regissør Årh. Teater 65, tekn. ass. Det kgl. Teater 66, højsk.læ. Ryslinge 68. Ryslinge Højskole, 5856 Ryslinge.

2685 *Hansen, Anna Birthe Jubl*, stud. ing., f. Rudbøl 26. 11. 44 (F: grænsegendarm Arne J. H. og Gunhild I. Jespersen); g.

Lyngby 26. 1. 69 m. stud. mag. scient. Knud-Erik Jensen, f. Sdb. 3. 3. 46. Otto Mønstedts Kollegium, Rektorparken 1, 2450 København SV.

2686 *Haarder, Bertel Geismar*, højskolelærer, f. Rin. 7. 9. 44 (F: højsk.forst. Hans P. H. H. og Agnete Geismar). Univ. i Conn., U.S.A. 64, Årh. Univ. 65-68, 1. del af statskundskab, læ. Askov Højsk. 68. Askov Højskole, 6600 Vejen.

2687 *Iversen, Knud*, grosserer, fabrikant, f. Sdb. 3. 6. 45 (F: grosserer Niels A. I. og Ingeborg Jacobsen); g. Sdb. 5. 6. 67 m. Birthe Jepsen, f. Sdb. 11. 12. 44. Næringsbrev som handlende 65, egen fabriksvirks. 66. Stenbjerg 4, 6400 Sønderborg.

2688 *Kjølbye, Erik Theodor*, stud. med., f. Sdb. 13. 6. 44 (F: lrs. Axel T. K. og Anni M. M. Boch). Sønderjysk Studenterkollegium, Anemonevej 53, 2820 Gentofte.

2689 *Lund, Jens*, lærer, f. Gr. 10. 4. 45 (F: landm. Laurids H. L. og Ellen S. Petersen). Læ.eks. 69. Nalmadebro, 6300 Gråsten.

2690 *Mikkelsen, Lone*, f. 1. 10. 45.

2691 *Munk-Bryde, Gunnar*, f. Bryde, cand. jur., f. Jels 21. 5. 44 (F: værkfører Hans A. B. og Kæthe Munk); g. 4. 2. 67 m. kommuneass. Edel Jørgensen, f. Ull. 3. 3. 45. C. j. 70. Åbyhøjgård 5 st., 8230 Åbyhøj.

2692 \**Nielsen, Else*, stud. scient., f. 29. 3. 45. Lille Strandvej 26<sup>3</sup>, 2900 Hellerup.

2693 *Olesen, Ole Møller*, f. 3. 5. 45.

2694 *Petersen, Ulla Stougaard*, cand. pharm., f. Maribo 6. 6. 45 (F: postmester Johannes S. P. og Ellen Bruun). Discipel Gr. apotek 64, disc.eks. 66, c. ph. 69. Kandidatstipendiat Danmarks farmaceutiske Højskole 69. Nybrovej 205, 1. tv., 2800 Lyngby.



2695 *Rambhøj, Jørgen Ulrich*, stud. med., f. 2. 5. 44.

2696 *Svendsen, Ole Christen*, stud. med., f. Poulstrup 11. 7. 45 (F: fabriksarbejder Knud M. S. og Anna K. S.). 1. del af med. embedseks.

Ove Gjeddes Gade 1, 4. th., 8200 Århus N.

2697 *Thuesen, Dagny*, f. 11. 12. 45.

2698 *Tryk, Edit Enemark*, f. 12. 7. 45.

2699 *Villekjær, Fini*, kontorassistent, f. Nørresundby 4. 5. 44 (F: skolekonsulent Anker S. V. og Rosa E. Nielsen); g. Viborg 14. 7. 67 m. kontorass. Ingelise Frederiksen, f. Viborg 2. 2. 47. Stefansgade 8, 2200 København N.

#### r 64

2700 *Beck, Jørn-Iver*, se nr. 2940.

2701 *Christensen, Bjarne*, kontorassistent, f. Høruphav 3. 10. 47 (F: plantageforvalter Jørgen C. og Anni Hansen). Handels-eks. Høruphav, 6472 Kirke-Hørup.

2702 *Christiansen, Helmut Carsten*, sparekasseassistent, f. Ege. 14. 10. 47 (F: skibsmægler Helmut C. C. og Marie M. Clausen). Handelsk.eks. Sdb. 66, sparekasseudd. Solbakken 5, 6320 Egersund.

2703 *Dyre, Lisbeth*, se nr. 2944.

2704 *Eiersted, Bente Helen*, f. Thaysen, f. Nybøl 21. 6. 47 (F: lagerforvalter Peder K. T. og Ellen Christensen); g. Sdb. 6. 12. 68 m. flyverløjtnant Jørgen Eiersted, f. Ålborg 17. 2. 47. Handelsmedhjælpereks. Kommuneass. Møllebakken 18, Skrydstrup, 6500 Vojens.

2705 *Filskov, Helge*, f. 9. 9. 46.

2706 *Hansen, Karen*, sygeplejerske, f. Sdb. 30. 12. 46 (F: gårdforpagter Andreas H.

og Ellen M. A. Schmidt). Udd. som sygeplejerske v. Den sønderjyske Sygeplejesk. Sdb.

Christiansfeldvej 12, 6100 Haderslev.

2707 *Jensen, Birgit Kathrine*, f. Johannsen, sygeplejerske, f. Lysabild 6. 5. 47 (F: snedker Claus J. og Kathrine Lassen); g. Lysabild 30. 3. 68 m. monter Erik Jensen, f. Assens 11. 4. 43. Sygeplejeeks. O.A.B.S. Sygeplejerske Middelfart Sygehus. Kolsmosevej, 5593 Kavslunde.

2708 *Jensen, Christian Ege*, stud. techn., f. Sdb. 15. 11. 47 (F: dir. Hans E. J. og Helene Petersen). Elektronikmekaniker, forskningslab. Danfoss. 65-68. Floravænget 5 m, 5250 Fruens Bøge.

2709 *Klinksgaard, Kirsten Elisabeth*, f. Ertzinger, apoteksassistent, f. Sdb. 9. 7. 47 (F: grænseoverbetj. Frederik J. E. og Signe M. Jensen); g. m. fotograf F. Klinksgaard. Apoteksass.eks. Kbh. 68. Danmarksvej 31, 8800 Viborg.

2710 *Mieritz, Gitte Köppen*, lærerstuderende, f. Stenløse 22. 2. 46 (F: gartner Kai L. K. M. og Mary K. M. Petersen). Læ.-eks. 70. J. Michaelsens Gade 7, st. tv., 8000 Århus C.

2711 *Nissen, Torben Ulrik*, se nr. 2950.

2712 *Pedersen, Birthe*, f. 22. 4. 47.

2713 *Pedersen, Kirsten Rahbeck*, f. Holst-Albrechtsen, børnehavelærerinde, f. Sdb. 19. 1. 47 (F: uddeler Walter C. H. H.-A. og Helene D. Jørgensen); g. Ege. 25. 3. 67 m. ing. Bøje R. Pedersen, f. Grønbjerg 24. 10. 38. Børnehavelæ.eks. 70. Thornbæks Allé 2, 8260 Viby J.

2714 *Peters-Lehm, Birthe*, f. Grøhn, bankassistent, f. Had. 1. 7. 46 (F: stationsmester Hans G. og Kathrine G.); g. Hellevad 30. 3. 68 m. stud. med. Carl E. Peters-Lehm, f. Frb. 25. 2. 47. Handelsk.eks. Mønsngade 16 A, st. tv., 8000 Århus C.

2715 *Rasmussen, Randi*, f. Andersen, husmoder, f. Sdb. 30. 7. 47 (F: fabrikant Johs.

H. A. og Grethe E. Christensen); g. Sdb. 26. 2. 66 m. automekaniker Arne Rasmussen, f. Svendborg 7. 4. 46. Sundquistgade 35, 6400 Sønderborg.

2716 *Rathje, Paul*, stud. techn., f. Sdb. 12. 3. 46 (F: værkfører Ernst F. R. og Marie F. Fedders). Udlært elektriker Danfoss 68, stud. techn. Sdb. Teknikum. Nørregade 8, Lysabild, 6474 Skovby Als.

2717 *Thomhave, Bjarne*, f. 19. 10. 46.

2718 *Tørsleff, Svend*, se nr. 2956.

## sa 65

2719 *Alshauge, Benedicte*, f. 11. 9. 46.

2720 *Bornhøft, Lissi*, f. 15. 3. 45.

2721 *Dinsen, Inge-Lise*, socialrådgiver, f. Sdb. 15. 6. 46 (F: salgschef Hans-Jørn L. D. og Ursula C. Schmidt). Barneplejerske 66, soc.rådg.eks. 70. Gravmosevej 8, Virklund, 8600 Silkeborg.

2722 *Feldstedt, Birte*, f. 1. 9. 44.

2723 *Gosch, Else Marie*, lærer, f. Sdb. 17. 12. 45 (F: murerarbejdsmand Karl W. G. E. G. og Frederikke Kock). Filosofikum 66, læ.eks. Marselisborg.

2724 *Hansen, Annie Palm*, stud. psych., f. Rudkøbing 30. 3. 46 (F: lagerchef Kai V. H. og Inger K. Bentzen). Socialt Kollegium, Sundbyvestervej 99, 2300 København S.

2725 *Jensen-Fangel, Olaf*, lærer, f. Lysabild 6. 7. 46 (F: førstelæ. Hans O. J.-F. og Helene F.). Læ.eks. Had. 70. H. P. Hanssens Vej 15, 6100 Haderslev.

2726 *Jeppesen, Gerda*, lærer, f. Sdb. 2. 1. 46 (F: købmand Chr. L. J. og Martha Thorstensen). I Schweiz 66, læ.eks. Kolding 69. Charlotteager 37, 2640 Hedehusene.

2727 *Jørgensen, Karin*, f. 4. 9. 45.

2728 *Lund, Merete*, f. 13. 9. 46.

2729 *Lundgaard, Lisbeth*, f. Tygesen, lærer, f. Skærbæk 31. 3. 46 (F: gymnasieoverlæ. Hans T. og Anna B. T.); g. 1. 6. 68 m. stud. jur. Lars P. Lundgaard, f. Silkeborg 18. 5. 45. Læ.eks. 8381 Mundelstrup.

2730 *Myrup, Helle*, f. Diness, husmoder, f. Ringsted 24. 6. 46 (F: overing. Egon D. og Kirsten S. Pedersen); g. 12. 10. 68 m. tandlæge Jørgen Myrup, f. Farsø 28. 6. 42. Korespondenteks. Ålborg Handelshøjsk. Sekr. hos prof. Kai Larsen, Årh. Univ. Møllebakken 22, 9530 Støvring.

2731 *Møller, Kirsten Hauptmann*, stud. odont., f. Frb. 26. 5. 46 (F: driftsleder Erik J. H. M. og Else M. Sørensen). Spejderkollegiet, Holsteinsgade 26<sup>3</sup>, 2100 København Ø.

2732 *Pedersen, Annelise Vedel*, lægesekretær, f. Silkeborg 22. 6. 44 (F: gartnerfaglæ. Erik V. P. og Nanna E. Jensen). Lægesekr.eks. Jahns Skole, Kbh. 67. Amtssygehuset, 6650 Brørup.

2733 *Snith, Peter*, stud. mag., f. 11. 7. 45. Hørhavevej 57, 8270 Højbjerg.

2734 *Strørup, Alice*, f. Perregaard, stud. mag., f. Sdb. 14. 9. 45 (F: dyrlæge Aksel P. og Maria K. E. Petersen); g. Årh. 23. 7. 66 m. stud. mag. Karsten Strørup, f. Årh. 16. 12. 45. Grønnegade 9<sup>5</sup>, 8000 Århus C.

2735 *Sørensen, Alice Qvist*, f. Christensen, korespondent, f. Roskilde 20. 1. 46, g. Odense 20. 3. 69 m. Jørgen N. Sørensen, f. Hvidovre 7. 10. 45. Korrespondenteks. 67. Linde Allé 21, 5000 Odense.

2736 *Sørensen, Bente*, f. Virring, undervisningsassistent, f. Årh. 20. 12. 45 (F: togfører Mogens P. V. og Gudrun Juul-Olsen); g. Sdb. 26. 3. 66 m. st. me. Kurt E. Sørensen, f. Ålborg 16. 8. 44. C. ma. 70. Undervisningsass. v. Årh. Univ. Elmevej 17, 8240 Risskov.

2737 *Vieth, Birgitte*, f. Gram, husmoder, f. Kbh. 25. 2. 46 (F: rkt. Kay M. G. og

Karen Jensen); g. 23. 10. 65 m. ing. Henrik Vieth, f. Kbh. 29. 11. 40. Kontorass. 65-66.  
Langløkke 10, Høruphav, 6472 Kirke-Hørup.

2738 *Aagerup, Klaus Aksel Frederiksen*, f. Frederiksen, lærer, f. Frb. 30. 11. 45 (F: gas- og vandmester Leif Aa. F. og Helene V. Jacobsen); g. Grønholt 27. 12. 69 m. læ. Elisabeth S. Jørgensen, f. Fredensborg 28. 7. 46. Læ.eks. Hellerup Sem. 70.  
4293 Dianalund.

#### sb 65

2739 *Andersen, Bjørn*, stud. jur., f. 1. 4. 46. Grønjordsskollegiet, Grønjordsvej 13, 2300 København S.

2740 *Andersen, Grethe*, f. Petersen, husmoder, f. Sdb. 16. 3. 46 (F: jernbanepakmester Kristian V. P. og Annelise D. Philipsen); g. Sdb. 18. 6. 66 m. snedker Karlo Andersen, f. Sdb. 7. 2. 44. Korrespondenteks. Sdb. Handelshøjsk. 69.  
Ringgade 270, 6400 Sønderborg.

2741 *Bruun, Else*, lærer, f. Asserballeskov 6. 12. 45 (F: gdr. Karl E. B. og Anne M. Skovmand). Læ.eks. 68. Læ. Gørlev-Bakendrup Centralsk. 68.  
Kalundborgvej 9, 4281 Gørlev.

2742 *Byron, Monika Marie*, f. Botfeldt, lærer, f. Nürnberg, Tyskland 4. 4. 46 (F: hospitalsinsp. Knud R. B. og Thyra G. Nielsen); g. 66 m. sagfører Dennis Byron, f. St. Kitts, West Indies 4. 7. 43.  
Basseterre, St. Kitts, West Indies.

2743 *Gade, Carl-Wilhelm*, f. 2. 12. 46.

2744 *Hansen, Elisabeth Rønnow*, f. Sander-Larsen, lærer, f. Sdb. 10. 6. 46 (F: forretningsfører Thorolf S.-L. og Marie Petersen); g. Sdb. 7. 4. 69 m. stud. mag. Erik R. Hansen, f. Nr. Bjert 16. 5. 45. I Paris 65-66, læ.eks. Emdrupborg 69.  
Mosevej 17, 2. th., 2860 Søborg.

2745 *Hornbeck, Inge Louise*, f. Norberg, lærer, f. Frb. 6. 8. 46 (F: lkt. Knud N. og

Ellen K. Sørensen); g. Møgeltønder 21. 12. 69 m. læ. Knud Hornbeck, f. Odense 6. 6. 47. Læ.eks. Herning 70. Læ. Kibæk Sk. Kibæk Skole, 6933 Kibæk.

2746 *Iversen, Grethe Lorentsen*, f. Daniel- sen, lærer, f. Sdb. 17. 4. 46 (F: købmand Hans F. D. og Anna A. K. Lorentsen); g. Ulk. 3. 8. 68 m. stud. mag. Søren N. Iver- sen, f. Hellerup 4. 6. 46. Læ.eks.  
Tingvej 28, 8543 Hornslet.

2747 *Iversen, Søren Nicolaj*, stud. mag., f. Hellerup 4. 6. 46 (F: sgpr. Jens I. og Dagmar M. Jacobsen); g. Ulk. 3. 8. 68 m. læ. Grethe Danielsen.  
Tingvej 28, 8543 Hornslet.

2748 *Jensen, Elsebeth Annemarie Bladt*, lærer, f. Sdb. 16. 8. 45 (F: fabrikant Jakob J. og Frederikke Bladt). Filosofikum 66, læ.eks. 70.  
Gentoftegade 75, 2820 Gentofte.

2749 *Lorenzen, Kirsten*, f. 3. 12. 45.

2750 *Mikkelsen, Berit Hanne*, lærer, f. Sdb. 10. 9. 46 (F: bademester Tom B. M. og Marie M. Petersen). Læ.eks. 69.  
Bredgade 10, 6000 Kolding.

2751 *Møller, Anne Krighaar*, sygeplejer- ske, f. Frb. 23. 4. 46 (F: socialinsp. Knud M. og Gudrun Rasmussen). Sygeplejerske 70.  
Katrinebjergvej 67, 8200 Århus N.

2752 *Nielsen, Anne Marie Klinge*, f. Han- sen, lærer, f. Dyb. 22. 6. 45 (F: landm. Harald K. H. og Inge M. Christensen); g. 28. 6. 69 m. reser vedelsekspedient Ole B. Nielsen, f. Tolne 28. 8. 45. Læ.eks. Had. 69. Læ. v. Skolen i Nygade, Åbenrå.

2753 *Pedersen, Ingerlise*, f. 26. 1. 46.

2754 *Petersen, Anni Skovgaard*, lærer, f. Pøl 24. 1. 45 (F: gdr. Thorvald S. P. og Elisabeth Jepsen).  
Søndergade 39, vær. 5, 8600 Silkeborg.

2755 *Skov, Agnes Annelise*, f. Møller, stud. jur., f. Sdb. 9. 8. 45 (F: gross. Trau-

gott A. C. M. og Eva M. M. Bock); g. Sdb. 2. 8. 69 m. stud. mag. Christian Skov, f. Esbjerg 18. 10. 46. Strandparksvej 6<sup>4</sup>, 2900 Hellerup.

2756 *Svejgaard, Kirsten Ingrid Ewald*, f. Rasmussen, stud. mag., f. Vejle 10. 12. 46 (F: sognepræst Jørgen A. E. R. og Ingrid D. Ebbesen); g. Sdb. 1. 6. 68 m. stud. mag. Erik Svejgaard, f. Kalundborg 20. 2. 47. Odensegade 34<sup>4</sup>, 8000 Århus C.

2757 *Touborg, Lisbeth Hegnet*, korrespondent, stud. mag., f. Viborg 6. 2. 47 (F: skoleinsp. Christian K. T. og Elisabeth M. H. Jensen). Korrespondenteks. Værnedamsvej 9<sup>2</sup>, 1619 København V.

#### sc 65

2758 *Andreasen, Ingelise Lyck*, f. Lyck, lærer, f. Sdb. 23. 1. 46 (F: sparekassedir. Asmus A. L. og Karoline K. Schmidt); g. Dyb. 29. 7. 67 m. stud. scient. Ove Andreasen, f. Herning 1. 7. 43. Læ.eks. Herning 68. Enghavevej 34, 8543 Hornslet.

2759 *Berg, Karin Helene*, f. Jørgensen, stud. mag., f. Sdb. 19. 3. 46 (F: salgschauffør Hans P. J. og rengøringsass. Margrethe C. Andersen); g. Ulk. 29. 3. 69 m. st. me. Vagn Berg, f. Vind 8. 5. 45. Niels Juels Gade 17, 8200 Århus N.

2760 *Breum-Jakobsen, Alice Margit*, f. Christensen, lærer, f. Sdb. 17. 8. 46 (F: elektromekaniker Arne C. og Anna C. E. Madsen); g. 22. 7. 67 m. kommuneass. Erik Breum-Jakobsen, f. Glostrup 20. 9. 45. Læ.eks. Haslev 69. I. P. Nielsens Vej 3, 6310 Broager.

2761 *Christensen, Tove Hüls*, f. 11. 7. 46.

2762 *Dall, Kirsten*, stud. mag., f. Felsted 28. 1. 45 (F: gdr. Christen C. D. og Charlotte Petersen). Holsteinsgade 50, 4. tv., 2100 København Ø.

2763 *Højlund, Bodil Roland*, f. Christensen, stud. mag., f. Sorø 19. 2. 46 (F: sgpr.

Frede C. og Else H. Roland); g. Not. 28. 6. 69 m. stud. theol. Peter Højlund, f. Allingåbro 16. 11. 41. Forpr. og 1. del., i England 65-66, organist Fausing kirke 68. — Form. f. fagrådet f. kristendomskundskab 68. Silkeborgvej 337, 8230 Åbyhøj.

2764 *Iversen, Hanne*, f. Kjer, stud. mag., f. Sdb. 23. 3. 46 (F: overpakmester Carl F. K. og Christine M. Andreasen); g. Ulk. 27. 4. 68 m. stud. mag. Hans J. Iversen, f. Hellerup 23. 7. 43. Forprøve i engelsk. Horsensgade 3<sup>2</sup>, 8000 Århus C.

2765 *Jensen, Knud-Erik*, stud. mag. scient., f. Sdb. 3. 3. 46 (F: varmemester Jens O. J. og Margrethe Albertsen); g. Lyngby 26. 1. 69 m. stud. ing. Anne B. J. Hansen, f. Rudbøl 26. 11. 44. 1. del af magisterkonf. i etnologi og anthropologi. Ostenfeld Kollegiet, Rævehøjvej 36, 2800 Lyngby.

2766 *Juhl, Helene*, f. 21. 3. 46.

2767 *Levinson, Jytte Susanne*, lærer, f. Åb. 15. 5. 46 (F: dommer Jørgen L. og Inge A. Christensen). Niels Juels Gade 15<sup>4</sup>, 1059 København K.

2768 *Nielsen, Inger Marie*, korrespondent, f. Fredericia 8. 3. 46 (F: fabriksarbejder Karl H. N. og Mette K. Andersen). Korrespondenteks. Kirkegårdsvej 3, 6300 Gråsten.

2769 *Rasborg, Annette*, lærer, f. Hellerup 23. 12. 45 (F: statsaut. revisor Arne C. R. og Anne M. Christensen). Læ.eks. 70. Holmevej 6, 2950 Vedbæk.

2770 *Thim, Gerthi Margrethe*, f. Iskov, bibliotekar, f. Svendborg 4. 3. 46 (F: rentier Klaus I. og Clara C. Andersen); g. Aug. 2. 11. 68 m. bibliotekar Niels P. Thim, f. Vejen 25. 6. 43. Bibliotekareks. 70. Sønderport 1<sup>1</sup>, 6200 Åbenrå.

2771 *Thomsen, Ingolf Harald*, journalist, f. Sdb. 23. 12. 45 (F: planteskoleejer Hans T. og Margrethe Johannsen). Dybbølsten 2, 6480 Dybbøl.

2772 *Weiss, Lieselotte*, f. 16. 4. 47.

2773 *Wolter, Peter*, f. 4. 10. 45.

**mx 65**

2774 *Andersen, Ebbe*, lærer, f. Sdb. 9. 8. 46 (F: kriminaloverbetjent Hans T. A. og Helga Petersen). Filosofikum 66, læ.eks. Had. 69.  
Parkgade 69, 6400 Sønderborg.

2775 *Andresen, Jens Finnerup*, stud. merc., f. Viborg 30. 1. 46 (F: toldinsp. Werner H. A. og Gudrun Finnerup).  
Øster Kringelvej 7, 8250 Egå.

2776 *Christensen, Kjeld*, f. 10. 4. 45.

2777 *Gabelgaard, Jørn*, f. Jensen, lærer-studerende, f. Had. 22. 9. 46 (F: ing. Bent C. J. og Ella K. Gabelgaard); g. Kbh. 9. 8. 69 m. læstud. Mette Johansen, f. Køge 5. 12. 46.  
Burmeistersgade 20, 3. tv., 1429 København K.

2778 *Graudal, Bodil Charlotte*, stud. med., f. Viborg 12. 2. 47 (F: overlæge Hans N. K. G. og Maren A. D. Sigsgaard).  
Fyrrebakken 5, 8520 Lystrup St.

2779 *Jensen, Leif Germann*, stud. polyt., f. Sdb. 10. 4. 47 (F: kriminalass. Henry G. J. og Karla Petersen).  
Ostenfeld Kollegiet, Rævehøjvej 36, 2800 Lyngby.

2780 *Kjeldsen, Kirsten*, f. 28. 5. 46.

2781 *Kristensen, Tove Vinther*, f. Jakobsen, lærer, f. Vamdrup 20. 6. 46 (F: konsulent Jørgen J. og Ellen M. Christensen); g. Br. 28. 3. 69 m. læ., stud. mag. Erik V. Kristensen, f. Stoholm 22. 6. 42. Læ.eks. Had. 69. Læ. v. Sofiesk., Bagsværd 69.  
Taxvej 18, 2880 Bagsværd.

2782 *Lytken, Per Geil*, stud. polyt., f. Sdb. 20. 1. 46 (F: skoleinsp. Hans G. L. og Edith Hansen).  
Buddinge Hovdgade 220, 1. tv., 2880 Bagsværd.

2783 *Nielsen, Erik*, revisor, civiløkonom, f. Sdb. 16. 9. 46 (F: Hans J. N. og Gerda E. Bennetzen). H.A. eks. Handelshøjsk. Kbh. 68.  
Rodalvej 5, 2650 Hvidovre.

2784 *Nielsen, Palle*, f. 29. 6. 45.

2785 *Pedersen, Viggo Thorsbro*, stud. pharm., f. Sdb. 10. 10. 46 (F: keramikker Max S. P. og Ane M. Marcussen). Discipel-eks. Danmarks Farmaceutiske Højsk. 67, i Canada 67-69.  
Svejagervej 52<sup>2</sup>, 2900 Hellerup.

2786 *Perregaard, Hanne Grethe Ellen*, f. Knarhøj, lærer, f. Sdb. 5. 3. 46 (F: bogholder Holger K. og Magdalene Tingleff); g. Sdb. 27. 7. 68 m. kontorass. Svend E. Perregaard, f. Skovby Als 11. 10. 43. Læ.eks. Had. 69.  
6474 Skovby Als.

2787 *Petersen, Erik Skov*, stud. mag., f. Sdb. 1. 3. 46 (F: afd.leder Andreas P. og Inger Andersen); g. 68 m. stud. med. Kirsten Petersen, f. Brædstrup 6. 7. 46.  
Læssøesgade 33<sup>2</sup>, 8000 Århus C.

2788 *Schmidt, Bjarke Ryrberg*, stud. med., f. Sdb. 12. 8. 46 (F: viktualiehandler Peter S. og ekspeditrice Asta Hansen). 1. del A 70.  
Tordenskjoldsgade 21, 8200 Århus N.

2789 *Sorgenfrei, Leif*, lærer, f. Sdb. 30. 11. 45 (F: repræsentant Karl D. S. og Anni Schrøder). Læ.eks. 70.  
Ribe Landevej 28, 6100 Haderslev.

2790 *Wilmar, Ulla*, stud. soc., f. Kbh. 10. 6. 46 (F: overlæ. Eilif P. R. W. og Anna E. Grønlund).  
Randersgade 44, 3. tv., 2100 København Ø.

2791 *Wolf, Botilla*, f. Asmussen, lærer, f. Sdb. 19. 8. 45 (F: landm. Peter A. og Else Jepsen); g. Kegnæs 27. 7. 68 m. snedker Eigil Wolf, f. Kegnæs 17. 5. 46. Læ.eks. Had. 68. Læ. v. Hertug Hans Skole, Had. Erlev, 6100 Haderslev.



**my 65**

2792 *Bertelsen, Bente Schaltz*, f. Schaltz, stud. odont., f. Kolding 22. 7. 46 (F: afd.-chef Knud E. S. og Eva C. S. Hansen); g. Nb. 24. 8. 68 m. tandlæge Peter S. Bertelsen, f. Thisted 14. 4. 42.

Molsgade 11, 3. tv., 8000 Århus C.

2793 *Bladt, Peter*, stud. odont., f. Hoptrup 29. 4. 46 (F: gdr. Hans P. B. og Marie Andresen). 1. del af tandlægeeks.

Tandlægekollegiet, Fuglesangs Allé 28, 8210 Århus V.

2794 *Damgaard, Jenny Catharina*, lærer-studerende, f. Sdb. 11. 1. 46 (F: sgpr. Hans A. P. D. og Ellen E. O. Holm).

Østerled 22, Nr. Nisum, 7620 Lemvig.

2795 *Damgaard-Hansen, Peter*, f. Hansen, stud. psych., f. Sdb. 30. 5. 46, g. Seest 23. 5. 70 m. st. psych. Helle R. Larsen, f. Kruså 29. 5. 47.

Wergelands Allé 10, 2860 Søborg.

2796 *Føgh, Maja Irene*, f. Hansen, stud. mag. art., f. Sdb. 16. 3. 46 (F: læge Ernst M. C. B. H. og Johanne M. Seiler); g. Albertslund 8. 5. 67 m. højskolelæ. Palle Føgh, f. Sdb. 27. 8. 45.

Ryslinge Højskole, 5856 Ryslinge.

2797 *Hansen, Jan*, stud. ing., f. Sdb 12. 8. 45 (F: bagersvend H. E. H. og E. W. Weiss).

Kampsax Kollegiet, Kollegiebakken 9, 2800 Lyngby.

2798 *Hartley, Kirsten*, f. Fabricius, T.S.G., f. Cape Town 15. 1. 46 (F: dir. Karl E. F. og Gunver Kirkegaard); g. 6. 1. 68 m. surveyor Anthony P. Hartley, f. Leeds 9. 9. 43. EDB programmør 68. Au pair London 65, kontorass. Danfoss, London 66, EDB programmør sst. 68, T.S.G. (sælger reklamer pr. telefon) 70.

51 Brunwick Road, Ealing, London W. 5, GB England.

2799 *Hartmann, Henning*, lærer, stud. scient., f. Sdb. 21. 2. 45 (F: prokurist Richard G. H. og Dagny Hansen); g. 21. 6.

69 m. lærerstud. Etel Sørensen, f. Tårs 12. 4. 46. Læ.eks. Silkeborg 69, derefter stud. scient. Årh. Univ.

Sportsvej 37, 8600 Silkeborg.

2800 *Jacobsen, Preben Brock*, stud. mag., f. Vojens 16. 11. 46 (F: overlæ. Christian J. og Olga J.). Exam. art. i nord. litt. — Form. f. Studenternes Kirketjeneste v. Årh. Univ.

Kollegium 8, Universitetsparken, 8000 Århus C.

2801 *Jensen, Svend Erik*, stud. psych., f. Sve. 11. 11. 45 (F: trævarefabr. Svend P. J. og Marie C. Petersen); g. Kbh. 2. 11. 68 m. stud. ergot. Lilly Jacobsen, f. Esbønderup 9. 10. 44.

Larsbjørnsstræde 18, 1. tv., 1454 København K.

2802 *Kock, Flemming Jensen*, stud. odont., f. Felsted 13. 4. 46 (F: fabriksarbejder Alfred J. K. og Inge-Marie Jessen). 1. del 68.

Østermarken 18, 6310 Broager.

2803 *Kock, Jan Andersen*, stud. mag., f. Sdb. 7. 10. 44 (F: overpostpakmester Harald L. N. K. og Marie C. Andersen).

Hammershusvej 41<sup>3</sup>, 8210 Århus V.

2804 *Kraft, Jon Hilmer*, f. 2. 5. 45.

2805 *Lei, Christian Christensen*, stud. med., f. Sdb. 23. 5. 46 (F: landm. Peter C. L. og Elna D. Schmidt). 1. del 69.

Paul Bergsøe Kollegiet, Skodsborgvej 190, 2850 Nærum.

2806 *Micheelsen, Frode*, stud. med., f. Sdb. 3. 4. 46 (F: guldsmed Erik G. M. og Ruth I. Diederichsen). 1. del 68.

Paul Bergsøe Kollegiet, Skodsborgvej 190, 2850 Nærum.

2807 *Ohlsen, Jan Brosolat*, lærer, f. Sdb. 25. 11. 45 (F: dir. Gunnar B. Petersen og Lillian E. Brosolat); g. Sdb. 5. 7. 69 m. læ. Elke Bauer, f. Sdb. 18. 4. 47.

Willemoesgade 54<sup>2</sup>, 2100 København Ø.

2808 *Petersen, Asmus*, stud. oecon., f. 26. 12. 45.

Ole Rømers Gade 77, 8000 Århus C.

- 2809 *Riising, Thorkil Terp*, stud. polit., f. Sdb. 25. 5. 46 (F: dyrlæge Jørgen T. R. og Juliane S. Andersen). Strandboulevarden 30, 2100 København Ø.
- 2810 *Skov, Jørgen*, stud. med., f. Esbjerg 21. 6. 45 (F: havnemester Jørgen S. og Sine K. Berg); g. Viby 27. 6. 70 m. stud. med. Lisbeth M. Diederik, f. Hasle, Årh. 14. 3. 46. Børglum Kollegiet, 8240 Risskov.
- 2811 *Svejgaard, Erik*, f. Jensen, stud. mag., f. Kalundborg 20. 2. 47 (F: postmester Willy A. F. J. og Oda Christensen); g. Sdb. 1. 6. 68 m. st. ma. Kirsten Rasmussen, f. Sdb. 10. 12. 46. Forpr. 67, ny 1. del 69. — Sekr. i De studerendes Kirketjeneste. — Litt. virks.: Oversat og udgivet Ernesto Cardenal's latinamerikanske salmer »Zerschneide den Stacheldraht«. Otto Ruds Gade 35, 8200 Århus N.
- 2812 *Wickman, Gunter Fritiof*, stud. scient., f. Hohensalza, Tyskland 17. 11. 44 (F: ing. Fredrick A. W. og Ingeborg W.). Rosenhøj 11, 8260 Viby J.
- r 65**
- 2813 *Alnor, Per*, se nr. 3059.
- 2814 *Bladt, Benny*, f. 7. 12. 47. Hørup, 6472 Kirke-Hørup.
- 2815 *Christiansen, Per Kloster*, elektromekanikerlærling, f. Sdb. 9. 8. 47 (F: regnskabschef Povl V. C. og Ellen M. Kloster). Porsgrundgade 13, 6400 Sønderborg.
- 2816 *Cordsen, Kenn Elof*, radiomekaniker, f. Sdb. 13. 3. 48 (F: glarmester Peter A. F. C. og Cathrine M. Sørensen). Løngang 33, 6400 Sønderborg.
- 2817 *Dreyer, Bodil*, f. Skovborg, se nr. 3064.
- 2818 *Eckardt-Pedersen, Enni*, f. Philipson, postassistent, f. Avn. 21. 8. 47 (F: gdr. Kristian P. og Meta Lorenzen); g. Avn. 69 m. søofficer Erik Eckardt-Pedersen, f. Brande 17. 1. 47. Elevudd. v. postvæsenet, ass. 70. Hvidovre Strandvej 98 B, 2650 Hvidovre.
- 2819 *Ekeblom, Stig*, f. 1. 5. 47.
- 2820 *Hansen, Uffe Bruhn*, kontorass., f. Årh. 16. 2. 49 (F: dir. Andreas L. H. og Gerdamaria J. Bruhn). Lærling Sdb. Trælasthandel 65, handelsmedhjælpereks. 68, statskontr. højere fagpr. i regnskabslære 68, kontorass. Vorbecks Tømmerhandel Randers 68, statskontr. højere fagpr. i engelsk 69. Emigreret til Canada.
- 2821 *Jensen, Anne Merete*, f. Brodersen, husmoder, f. Sdb. 11. 1. 48 (F: overlæ. Peter B. og Karen M. Ulrikke); g. Felsted 13. 4. 68 m. oversergent Jørgen Jensen, f. Skamstrup 20. 2. 43. Kontorass.asp. posthuset Åb. 65, fjernskriveroperatør P. & T. 's fjernskrivervsk. Årh., fjernskriveroperatør i flyvevåbnet 66. Roskildevænge 53, 2. tv., 4000 Roskilde.
- 2822 *Jensen, Conni Ehlert*, sygeplejerske, f. Sdb. 14. 7. 47 (F: snedkermester Børge S. J. og Marie Ehlert). Huslig, Try Sygeplejehøjsk., sygeplejeelev fortrinsvis Had. Bys og Amts Sygehus, sygeplejeeks. Sdb. 70. Kolding Sygehus, 6000 Kolding.
- 2823 *Kirk, Esben*, f. 14. 10. 48. Engelshøjgade 7, 6400 Sønderborg.
- 2824 *Lausen, Anne Margrethe*, børnehavelærerinde, f. Sdb. 8. 8. 47 (F: gdr. Andreas C. L. og Marie K. Mai). Huslig 65, forpraktikant Menighedsplejens børnehave, Sdb. 66, børnehavelæ.eks. Esbjerg Børnehaveseminarium 69, vikar Carlshøj børnehave, Lyngby 69, fast ans. sst. 70. Kvædevej 56, 2830 Virum.
- 2825 *Rasmussen, Aase Saugmann*, HF-studerende, f. Sdb. 22. 7. 48 (F: højsk.forst. Gunner R. og Inger S. Jensen). Kollegiet, 5881 Skårup.
- 2826 *Thorleifsson, Klaus*, se nr. 3081.

**sa 66**

2827 *Bock, Viggo Henrik*, ekspedient, f. Gr. 5. 9. 46 (F: herreekviperingshandler Heinrich J. B. og Cathrine Ungstrup). Bankudd. Kjøbenhavns Handelsbank 66-68.

Borggade 2, 6300 Gråsten.

2828 *Bossen, Sven Thede*, f. 12. 12. 47.

2829 *Duus, Conny Typkær*, f. Pedersen, husmoder, f. Odense 1. 4. 47 (F: overværkerfører Richard J. P. og Edel C. Leerbek); g. Nb. 7. 9. 68 m. bankass. Frede Duus, f. Kegnæs 11. 5. 43.

Ternevej 13, 6500 Vojens.

2830 *Hansen, Anker*, lærerstuderende, f. Sdb. 16. 5. 47 (F: overlæ. Hans T. H. og Dagny Andersen).

Popsensgade 22, 6270 Tønder.

2831 *Hansen, Annemarie Munk*, f. Hansen, biblioteksstuderende, f. Nb. 28. 2. 47 (F: lagerforvalter Johan H. og Christine Grau); g. Nb. juni 68 m. ing. Fred M. Hansen, f. 23. 1. 43.

Rygårds Allé 51, 2900 Hellerup.

2832 *Hansen, Yrsa Bruhn*, f. Hansen, fritidspædagog, f. Årh. 10. 9. 47 (F: dir. Andreas L. H. og Gerdamaria J. Bruhn); g. Ege. 1. 6. 68 m. pædagogstud. Bjarne P. Hansen, f. Sdb. 2. 4. 44. Fritidspædagog 69. Hjortensgade 32, st., 8000 Århus C.

2833 *Jensen, Agnete Kirstine Hviid*, f. 6. 7. 47.

2834 *Jessen, Birgit Bjerregård*, biblioteksstuderende, f. Sdb. 3. 1. 48 (F: red. Kristian B. J. og Tine Larsen-Ledet). Socialt Kollegium, Sundbyvestervej 99, 2300 København S.

2835 *Kelsen, Helen*, f. Bøtzau, lærer, f. Sdb. 9. 4. 47 (F: hovedbogholder Jørgen B.); g. 12. 10. 68 m. urmager Christian Kelsen. Læ.eks. Had. 70.

Kroghs Kobbél 20, 6100 Haderslev.

2836 *Kjærball, Bente*, f. 30. 8. 46.

2837 *Meyling, Karen Vibeke*, arkitektstuderende, f. Sdb. 19. 9. 47 (F: arkitekt Mogens G. M. og Valborg M. Iversen). Solbjergvej 9, 2000 København F.

2838 *Nicolaisen, Birgitte*, f. 3. 7. 46.

2839 *Nielsen, Hans-Georg Christian*, stud. jur., f. Sdb. 21. 3. 47 (F: ing. Hans F. N. og Christel F. N.). 1. del af jur. embedseks. Fuglesangs Allé 25, 8210 Århus V.

2840 *Pittelkow, Isa*, lægesekretær, f. Sdb. 6. 12. 47 (F: dir. Alfred N. P. og Margrethe M. P.). Lægesekr.eks. Adolph Steens Allé 4<sup>1</sup>, 1971 København V.

2841 *Rommerdahl, Karen*, lærerstuderende, f. Frb. 9. 9. 47 (F: sgpr. Immanuel S. R. og Inger Jørgensen). — Medl. af tumlingeudv. i FPF-FDF. Ringvej 13, Nr. Nissum, 7620 Lemvig.

2842 *Schmidt, Gunhild Skovgård*, lærerstuderende, f. Sdb. 25. 7. 47 (F: rutebilchauffør Jens S. og Ellen M. S. Madsen). Sankt Pauls Gade 7 B<sup>4</sup>, 8000 Århus C.

2843 *Schmidt, Ulla Ryrberg*, stud. mag., f. Sdb. 10. 3. 48 (F: viktualiehandler Peter S. og ekspeditrice Asta Hansen). Tordenskjoldsgade 21<sup>5</sup>, 8200 Århus N.

2844 *Straagaard, Henry Laurids*, f. 19. 9. 45.

2845 *Sundorph, Søren Georg Christian*, f. 13. 3. 48. Søbredden 29<sup>2</sup>, 2820 Gentofte.

2846 *Svendson, Kirsten*, f. Hausner, lægesekretær, f. Kbh. 8. 8. 47 (F: ing. Maurice H. og Hanne K. Bremholm); g. 29. 7. 67 m. stud. oecon. Jens V. Svendsen, f. Volstrup 31. 12. 46. Silkeborgvej 40, 8000 Århus C.

**sb 66**

2847 *Barlow, Eva*, f. Welin-Hansen, husmoder, f. Sdb. 21. 8. 47 (F: ing. Leif W.-H. og Anne M. Linnet); g. Sdb. 5. 7. 69 m. præst A. David Barlow, f. Leicester 8. 7.

36. Korrespondenteks. Sdb. Handelshøj-sk. 69.  
St. Catherine's Vicarage, Tanfield Avenue,  
London N. W. 2, GB England.
- 2848 *Bertelsen, Kirsten*, f. Bollerup, korrespondentstuderende, f. Kbh. 21. 2. 47 (F: bogholder Hans H. B. og Mathilde Iversen); g. Sdb. 12. 8. 67 m. kontorass. Erwin Bertelsen, f. Sdb. 7. 9. 47.  
Brohovedvej 3, 6400 Sønderborg.
- 2849 *Botfeldt, Anne*, stud. soc., f. Sakskøbing 20. 8. 47 (F: hospitalsinsp. Knud R. B. og Thyra G. Nielsen).  
Statshospitalet, 6440 Augustenborg.
- 2850 *Funder-Nielsen, Jette*, f. 12. 5. 47.
- 2851 *Høck, Børge*, stud. mag., f. Sdb. 17. 2. 47 (F: bogbindermester Andreas H. og Edith V. Jensen). Påbegyndt samfundsfagstudiet 68.  
Kastaniegade 4, 8200 Århus N.
- 2852 *Jensen, Erik*, lærer, f. Sdb. 20. 3. 47 (F: Christian J. og Christine M. M. Bahnsen). Læ.eks. Had. 69.  
Kærhaven 7 A, 6400 Sønderborg.
- 2853 *Kristiansen, Anne Marie*, f. 1. 7. 47.  
Torvegade 21<sup>2</sup>, 1400 København K.
- 2854 *Lorenzen, Ragnhild Eskjær*, stud. soc., f. Åb. 2. 6. 47 (F: invalidepensionist Chr. L. og Dusine F. M. Thomsen). I Conn. U.S.A. 66-67, ergoterapeutvikar Aug. 67, industripraktikant Blaupunkt, Hildesheim 68, Danmarks Sociale Skole 69.  
Padholm, 6450 Fynshav.
- 2855 *Martin, Alice*, f. Martensen, enkelsklæ. AOF Sdb., f. Aug. 22. 4. 47 (F: driftsinsp. Lorenz K. M. M. og Katharine C. Hansen); g. Aug. 18. 12. 66 m. overkonstabel Paul-Jørn Martin, f. Sdb. 31. 1. 46.  
4 semestre Handelshøjsk. Sdb.  
Kærhaven 11 A, 6400 Sønderborg.
- 2856 *Møller, Inga*, lærerstuderende, f. Sdb. 28. 2. 48 (F: ekspeditionssekr. Boy E. A. M. og Edith J. Jørgensen).  
Kollegiet, 7300 Jelling.
- 2857 *Mørkeberg, Lisbeth*, f. Christiansen, stud. odont., f. Kbh. 2. 6. 47 (F: C. ph. Erik F. C. og Karen Mørkeberg Hansen).  
Rundhøj Allé 73, 8270 Højbjerg.
- 2858 *Nielsen, Jørgen*, musikstuderende, f. Hjordkær 15. 7. 46 (F: dyrlæge N. E. N. og Anne Nielsen). Studerende v. konservatoriet i Esbjerg.  
Slotsbakken 12, 6300 Gråsten.
- 2859 *Ohlsen, Elke*, f. Bauer, lærerstuderende, f. Sdb. 18. 4. 47 (F: formand Peter H. B. og Christine M. Hansen); g. Sdb. 5. 7. 69 m. læ.stud. Jan B. Ohlsen, f. Sdb. 25. 11. 45.  
Willemoesgade 54<sup>2</sup>, 2100 København Ø.
- 2860 *Pedersen, Bente Vedel*, f. 15. 11. 46.
- 2861 *Pedersen, Gudrun*, f. Petersen, lærer, f. Sdb. 14. 5. 46 (F: arbejdsmand Hans P. og Cecilie Hansen); g. Egen 29. 7. 67 m. kontorass. Poul L. F. Pedersen, f. Sejerø 7. 11. 41. Læ.eks. Kolding 70.  
Tvedvej 127<sup>4</sup>, 6000 Kolding.
- 2862 *Petersen, Birgit Hell*, lærerstuderende, f. 20. 1. 48.  
Kong Christian X Kollegium, 7400 Herning.
- 2863 *Petersen, Esther*, stud. mag., f. Sdb. 15. 1. 47 (F: købmand Valdemar P. og Sofie Brodersen).  
Koldinggade 7<sup>5</sup>, 2100 København Ø.
- 2864 *Pittelkow, Ralf Lorenz Max*, f. 9. 4. 48.
- 2865 *Prause, Inge Marienlund*, f. Kristensen, stud. mag., f. Sdb. 29. 8. 47 (F: mejeridir. Ejvind M. K. og Agnes Nielsen); g. Sdb. 8. 11. 69 m. stu. me. Jan U. Prause, f. Kbh. 23. 9. 45. C. ma. i legemsøvelser 68.  
Gymnastiklæ. bl. a. FOF 69-70.  
Askøgade 8<sup>4</sup>, 2100 København Ø.
- 2866 *Skrydstrup, Henrik*, lærerstuderende, f. Hellerup 3. 11. 46 (F: distriktstoldchef Børge S. og Annelise Petersen).  
Moltrupvej 40, 6100 Haderslev.

2867 *Stendevad-Nielsen, Finn Sejer*, bibliotekar, f. Sdb. 6. 1. 46 (F: købmand Holger S.-N. og Annamargrethe Nielsen). Afgangseks. Danmarks Biblioteksk. 70. Bibliotekar centralbibl., Viborg. Centralbiblioteket, 8800 Viborg.

2868 *Szewczyk, Evald Peter*, stud. mag., f. Sdb. 22. 11. 47 (F: mejerist Peter S. og Erna M. Jochimsen). Universitetet i Clermont, Ferrano 66-67. Johannes Ewalds Vej 31, 8230 Åbyhøj.

#### sc 66

2869 *Andersen, Edel*, lærerstuderende, f. Sdb. 25. 3. 48 (F: ass. Hans A. og Anna M. Pedersen). Au-pair i Paris jan.-juli 67, læstud. Had. 70. Moltrupvej 40 B, 6100 Haderslev.

2870 *Bojer, Kirsten*, lærerstuderende, f. Sdb. 29. 8. 47 (F: landm. Kristian B. og Else Knudsen). Au-pair i England 66-67, læstud. Had. 67. Moltrupvej 42, 6100 Haderslev.

2871 *Clarke, Dorthe Benedicte*, f. Laustsen, husmoder, f. Gr. 2. 7. 47 (F: kontorfunktionær DSB Niels E. L. og Sophie Dethlefsen); g. Gr. 30. 3. 68 m. laborant Raymond Clarke. Forsk. kurser i England. Reading, England.

2872 *Damgaard-Hansen, Helle Rigmor*, f. Larsen, stud. psych., f. Kruså 29. 5. 47, g. Seest 23. 5. 70 m. st. psych. Peter Damgaard-Hansen, f. Sdb. 30. 5. 46. Wergelands Allé 10, 2860 Søborg.

2873 *Hansen, Anne-Dorte Blichfeld*, f. 11. 10. 47.

2874 *Hansen, Annemarie Kristine*, stud. mag., f. Sdb. 21. 12. 46 (F: konsulent Peter J. H. og Elisabeth Jørgensen). Holbergsvej 16, 8230 Åbyhøj.

2875 *Hansen, Lonny Britta*, f. Pedersen, husmoder, f. Vigerslev, Fyn 13. 1. 47 (F: metodetekniker Ingvard V. P. P. og Anny M. Jørgensen); g. Nb. 3. 5. 66 m. servicemontør Preben Hansen, f. Sdb. 27. 2. 45. Fyrendal, 4262 Sandved.

2876 *Hansen, Magrete*, korrespondentstuderende, f. Rin. 7. 5. 47 (F: gdr. Jes H. og Marie Thaysen). Vesborgvej 5, 8240 Risskov.

2877 *Holm, Else-Maria*, laboratorietekniker, f. Sdb. 23. 2. 47 (F: herreekviperingshandler Hilmer H. H. og Ella Madsen). Laboranteks. 67, laboratorietekniker 70. Laborant Solofabr., Sdb. 67, lab. tekniker Statens Seruminst. 70. Grønnegade 16, 4000 Roskilde.

2878 *Knude, Viggo*, f. 19. 4. 47.

2879 *Lund, Anette*, handelslærer, f. Sdb. 25. 5. 47 (F: guldsmed Kaj L. og damefrisør Krista Nielsen). Korrespondenteks. 68, handelsfaglæ. eks. 70. Ans. Fåborg-Ringe Handelssk. 68, Svendborg Handelssk. 69. Sanddalsvej 25 A, 5700 Svendborg.

2880 *Madsen, Lars Horskær*, f. 10. 1. 48.

2881 *Nissen, Dorte Paasch*, fysioterapeut-elev, f. Svendborg 28. 10. 47 (F: dyrlæge Svend A. N. og Else Paasch). Huslig i Schweiz 66, Sdb. Idrætshøjsk. 67, Fysioterapisk. Holstebro 68. Rendsborggade 1, vær. 28, 7500 Holstebro.

2882 *Raabe, Erik*, f. 30. 1. 47.

2883 *Schmidt, Gurli*, lærerstuderende, f. Sdb. 17. 1. 48 (F: brolægger Walter S. og Mary Hansen). Moltrupvej 40, 6100 Haderslev.

2884 *Sjøholm, Carl Christian*, f. 22. 12. 45.

2885 *Skov, Christian*, stud. mag., f. Esbjerg 18. 10. 46 (F: havnemester Jørgen S. og Sine C. Berg); g. Sdb. 2. 8. 69 m. stud. jur. Agnes Møller, f. Sdb. 9. 8. 45. Strandparksvej 64, 2900 Hellerup.

2886 *Webster, Hanne*, f. Wiwel, sygeplejeelev, f. Sdb. 2. 6. 47 (F: C. ph. Knud W. og Birthe W.); g. Løgumkloster 2. 8. 69 m. byplanlægger John Barrie Webster, f. Wales 24. 1. 43.



103 Park View Court Long Han Borough,  
Oxford, GB England.

**mx 66**

2887 *Abildgaard Nielsen, Jonna*, lærer, f. Gr. 13. 3. 47 (F: bager Christian A. N. og Kathrine Abildgaard). Læ.eks. Hellerup sem. 70.

Carl Niensens Allé 5, 5. th., 2100 København Ø.

2888 *Andersen, Bo*, f. 23. 11. 47.

2889 *Andersen, Grethe Marie*, stud. med., f. Sdb. 29. 4. 47 (F: vognmand Søren A. og Margrethe C. Petersen).

Paul Bergsøe Kollegiet, Skodsborgvej 190, 2850 Nærum.

2890 *Bisgaard, Kirsten*, journalist, f. Sdb. 10. 5. 47 (F: Sven E. H. B. og Grete Bruun).

Moltrupvej 42, 6100 Haderslev.

2891 *Eiersted, Jørgen*, f. 17. 2. 47.

2892 *Henriksen, Elisabeth Møller*, f. Bach, stud. med., f. Skive 15. 3. 46 (F: gdr. Andreas B. og Anna Feld); g. Hem 12. 10. 68 m. forststud. Kaj Henriksen, f. Sdb. 23. 2. 48. 1. del af med. embedseks.

Møngade 16 A<sup>2</sup>, 8000 Århus C.

2893 *Henriksen, Kaj*, forststuderende, f. Sdb. 23. 2. 48 (F: fotograf Hakon H. og Edith M. Goebel); g. Hem 12. 10. 68 m. stud. med. Elisabeth M. Bach, f. Skive 15. 3. 46. Forprøve til forststudiet.

Møngade 16 A<sup>2</sup>, 8000 Århus C.

2894 *Hessel, Grete*, f. Damm, lærerstuderende, f. Sdb. 6. 4. 47 (F: driftsleder Hans D. og Tove Johansen); g. Sdb. 29. 6. 68 m. kontorass. Erik Hessel, f. Kbh. 17. 6. 45. Au-pair i Paris 66-67.

Toftegade 21 B, 9800 Hjørring.

2895 *Holbek, Karsten*, stud. oecon., f. Svendborg 5. 12. 47 (F: skovrider Paul H. og Elise Sommer). 1. del 68, 2. del A 70. Deltidsans. Årh. Købm.sk. og Handelsgymn. 68. — Litt. virks.: Dekomponering

af tidsrækker 69 (sammen m. K. Funder). Kollegium 5, Universitetsparken, 8000 Århus C.

2896 *Haastrup, Kirsten*, f. Kock, lærer-studerende, f. Sdb. 13. 8. 47 (F: købmand Jørgen K. og Esther M. Deleuran); g. 4. 1. 69 m. afd.leder Bjarne K. Haastrup, f. Hvidovre 30. 1. 43.

Søndertoften 136, 2630 Tåstrup.

2897 *Kidde-Hansen, John*, stud. jur., f. Sdb. 1. 5. 46 (F: adm. dir. Carsten V. K.-H. og Annelise Stützer).

2898 *Lei, Hans Jacob Christensen*, f. 1. 6. 47.

2899 *Møller, Kaj Gefke*, stud. med., f. Sdb. 7. 6. 47 (F: murermester Hans P. M. og Margrethe A. Gefke).

Viborgvej 127, 8210 Århus V.

2900 *Olsen, Erik Lolke*, stud. odont., f. Gr. 15. 8. 47 (F: kriminalass. Kristian L. O. og Esther M. Nielsen).

Tandlægekollegiet, Fuglesangs Allé 28, 8210 Århus V.

2901 *Petersen, Elna*, f. Lauritzen, lærer-studerende, f. Blansskov 24. 3. 48 (F: gdr. Johannes L. og Else Hansen); g. Ull. 18. 11. 67 m. læ.stud. Ejvind Petersen, f. Snogbæk 26. 10. 45.

Ved Banen 6, 6100 Haderslev.

2902 *Peters-Lehm, Carl Erik*, stud. med., f. Frb. 25. 2. 47 (F: sgpr. Gunnar P.-L. og Karen Gisselbæk); g. Helleved 30. 3. 68 m. bankass. Birthe Grøhn, f. Had. 1. 7. 46. Møngade 16 A, st. tv., 8000 Århus C

2903 *Rude, Agnete*, f. Mynborg, stud. act., f. Sdb. 5. 12. 47 (F: Mrs. Poul M. og Vibeke Münter); g. Dyb. 29. 3. 69 m. st. me. vet. Hans Rude, f. Sdb. 28. 10. 45. 1. del af aktuaereks. 69.

Andreas Bjørns Gade 25<sup>2</sup>, 1428 København K.

2904 *Schrøder, Eva Regitze*, lærerstuderende, f. Sdb. 30. 1. 48 (F: disponent Poul

- V. F. S. og Henny M. Køhler). — Sekr. i De Studerednes Råd, Jonstrup. Trongårdsvej 46, 2800 Lyngby.
- 2905 *Sillesen, Søren*, stud. med., f. Sdb. 26. 8. 47 (F: dyrlæge Arthur W. S. og Sonja A. M. Petersen). Grønfjordsvej 13, 2300 København S.
- 2906 *Tejsner, Per*, f. 19. 1. 48.
- 2907 *Thomsen, Uffe*, f. 23. 9. 46.
- 2908 *Warnecke, Carl-Georg*, stud. ing., f. Sdb. 28. 11. 47 (F: snedkermester Svend Aa. K. W. og Elfriede P. Kunstmann). 1. årspr. 68, 2. årspr. 69 Danmarks Ingeniørakademi, Kbh. Aage V. Koll., vær. 341, Rebæk Søpark 5, 2650 Hvidovre.
- my 66**
- 2909 *Antkowiak, Jane Birgitte*, stud. med., f. Frb. 22. 11. 47 (F: cand. oecon. Edmund Marcin og Eva L. Tholstrup). 1. del af med. embeds.eks. Mejsevænget 10, 5000 Odense.
- 2910 *Bartels-Petersen, Karin Elsebeth*, apoteksassistentelev, f. Glostrup 22. 9. 47 (F: arbejder Ingolf H. F. Bartels og Anna E. Holm). Elme Allé 4, 6240 Løgumkloster.
- 2911 *Birkler, Niels Erik*, stud. med., f. Sdb. 15. 7. 47 (F: sgpr. Erik B. og Ruth M. Simonsen); g. Sdb. 2. 11. 69 m. st. ma. Anne M. Volbroek, f. Amsterdam 17. 4. 50. Ewaldsgade 15<sup>4</sup>, 8000 Århus C.
- 2912 *Bladt, Jes*, f. 30. 6. 47.
- 2913 *Böwadt, Ragnhild Elisabeth*, lærer, f. Halmstad 15. 9. 45 (F: overlæ. Kurt M. B. og Märtha E. Eriksson). Læ.eks. Had. 70. Storegade 35, 6100 Haderslev.
- 2914 *Duus, Henning Peter*, stud. scient. pol., f. Kegnæs 13. 10. 45 (F: landm. Jørgen D. og Ellen Wolf). Herambsgade 9<sup>1</sup>, 8200 Århus N.
- 2915 *Hansen, Jørn*, stud. polyt., f. Havnbjerg 10. 9. 46 (F: gæstgiver Frederik H. og Ellen Thomsen). Danmarksvej 21 A, 2800 Lyngby.
- 2916 *Jensen, Anna-Lise*, f. 2. 5. 47.
- 2917 *Jørgensen, Peter Ove*, stud. polyt., f. Sdb. 24. 7. 47. Paul Bergsøe Kollegiet, Skodsborgvej 190, 2850 Nærum.
- 2918 *Kjær, Preben*, stud. jur., f. Sdb. 6. 8. 47 (F: sparekassebogholder Asmus K. og Margrethe Jørgensen). Egebæksvej 41, 8270 Højbjerg.
- 2919 *Lorentzen, Jens Overgaard*, stud. polyt., f. Asserballe 13. 7. 46 (F: læ. Jens P. S. L. og Thyra Overgaard). 1. del af civiling.eks. Paul Bergsøe Kollegiet, Skodsborgvej 190, 2850 Nærum.
- 2920 *Lyhne, Mogens*, f. Pedersen, stud. med., f. Sdb. 19. 7. 47 (F: major Kristian Lyhne P. og Maria C. Mortensen). 1. del A 69. Bøglumkollegiet, 8240 Risskov.
- 2921 *Lynnerup, Jørn Bo*, f. 20. 10. 47.
- 2922 *Martin, Leif*, f. 20. 12. 45.
- 2923 *Mygen, Christian Lausen*, systemprogrammør, f. Egen 29. 3. 47 (F: arbejdsmand Christian M. og Louise Nielsen). Godthåbsvej 102, st. th., 2000 København F.
- 2924 *Overgaard, Lis*, lærer, f. Sdb. 19. 9. 46 (F: mejeribest. Jens V. O. og Gudrun Henriksen). Læ.eks. Kolding 70. Tvedvej 131, 6000 Kolding.
- 2925 *Svendsen, Jens Vesterhøven*, stud. oecon., f. Volstrup 31. 12. 46 (F: fabriksarbejder Knud M. S. og Anna Vesterhøven); g. Nb. 29. 7. 67 m. lægeskr. Kirsten Hausner, f. Kbh. 8. 8. 47. Silkeborgvej 40, 8000 Århus C.

2926 *Witzke, Agnes Hedvig*, stud. mag., f. Sve. 17. 9. 46 (F: proprietær Hans H. T. W. og Ilse Weber). Livjærggade 21, 4. tv., 2100 København Ø

2927 *Wrang, Claus*, stud. polyt., f. Sdb. 14. 12. 46 (F: gdr. Jørgen W. og Marie C. Hell). Paul Bergsøe Kollegiet, Skodsborgvej 190, 2850 Nærum.

#### r 66

2928 *Beck, Svend Clausen*, bankelev, f. Kværs 17. 4. 49 (F: købm. Jens C. B. og Anna C. Jessen). Handelsmedhjælpereks., elev Folkebanken Åb. Kværs, 6382 Tørsbøl.

2929 *Brommann, Jørn*, bankassistent, f. Sdb. 28. 2. 49 (F: håndværkerform. Jørgen B. og Henriette Fritzemeier). Nyvang 17, 6400 Sønderborg.

2930 *Christensen, Jens Kresten Rabbek*, se nr. 3251.

2931 *Clausen, Peter Johan Mads*, stud. techn., f. Elsmark 6. 9. 49 (F: fabrikant Mads C. og Dorthea Hinrichsen). Maskinlærling 66-70. Danfoss, 6430 Nordborg.

2932 *Clauson-Kaas, Jes Frederik*, se nr. 3252.

2933 *Ertzinger, Inger Margrethe Jensen*, højskoleelev, f. Ege. 23. 10. 49 (F: grænseoverbetj. Frederik J. E. og Signe M. Jensen). Husass. Hamburg 66, forpraktikant i børnehaven Sdb. 67, på Grundtvigs Højsk. 68. — Medl. af skolerådet Grundtvigs Højsk. Grundtvigs Højskole, Frederiksborg, 3400 Hillerød.

2934 *Friedrichsen, Helen Dela*, se nr. 3211.

2935 *Kofoed-Olsen, Ulla*, f. Nielsen, journalistelev, f. Frb. 4. 10. 48 (F: vicevært Poul H. N. og Grethe I. N.); g. Sdb. 13. 12.

68. m. stud. techn. Eigil Kofoed-Olsen, f. Bodum 6. 1. 45. På Brandbjerg Højsk. 66, korrekturlæser Sønderjyden Sdb. 67, journalistelev Aktuelt Kolding 68, Sønderjyden 69. Klosterløkken 2, st., 6400 Sønderborg.

2936 *Lorenzen, Ivan*, elektrikerlærling, f. Skærbæk 2. 7. 49 (F: overfenrik Hans P. A. L. og Irene S. Kristensen). Helgolandsgade 24<sup>1</sup>, 6400 Sønderborg.

2937 *Pedersen, Else Marie*, f. Jørgensen, husmoder, f. Sdb. 7. 10. 48 (F: arbejdsmand Jørgen J. og Marie E. Kleinert); g. Egen 14. 10. 67 m. svin kontrollass. Niels P. Pedersen, f. Hammel 20. 9. 42. Håbsvej, Pårup, 7442 Engesvang.

2938 *Sundorph, Michael Jens*, student, f. Sdb. 19. 12. 49 (F: politimester Leif E. S. S. og Karen M. E. Pedersen). Student 70. Søbredde 29<sup>2</sup>, 2820 Gentofte.

#### sa 67

2939 *Andersen, John Egebjerg*, f. 3. 4. 47.

2940 *Beck, Jørn-Iver*, stud. mag., f. Korsør 20. 8. 46 (F: dir. Andreas S. B. og Eleonora H.-Christensen). Filosofikum 68, forprøve 69. — Medl. af best. i fransk studienævn på Odense Univ.

2941 *Berg, Vibeke*, lærerstuderende, f. Sdb. 2. 7. 47 (F: bogtrykker Hans H. B. og Lydia E. Poulsen). Filosofikum 68.

2942 *Bollmann, Karin*, lærerstuderende, f. Starup 26. 10. 47 (F: fabriksarbejder W. B. og Metha K. Andersen).

2943 *Bryld, John Jessen*, stud. med., f. Sdb. 8. 2. 48 (F: restauratør Johann L. N. B. og Margrethe Jessen).

2944 *Dyre, Lisbeth*, lærerstuderende, f. Kbh. 16. 4. 48 (F: civiling. Mogens D. og Anna T. Boelt).

2945 *Eriksen, Birgitte*, stud. mag., f. Almsted 7. 5. 48 (F: gdr. Aksel E. og Elly Svendsen).

- 2946 *Filskov, Ida*, stud. mag., f. Sdb. 29. 11. 48 (F: ing. Kay C. F. og Martha Jepsen).
- 2947 *Jørgensen, Randi Anne Margrethe*, stud. psyk., f. Kegnæs 13. 8. 46 (F: landm. Jens J. og Marie K. Schmidt).
- 2948 *Krag, Lise-Lotte*, handelsstuderende, f. Årh. 11. 2. 49 (F: tegnestuechef Uffe K. og Betty Pedersen).
- 2949 *Nielsen, Jette Elley*, f. Elley, lærerstuderende, f. Sdb. 30. 6. 48 (F: overpolitibetjent Hans E. og Anna Voigt); g. Asserballe 20. 12. 69 m. HF-kursist Gunnar Nielsen, f. Sdb. 22. 10. 47. Handelsmedhj. Sdb. 67, statskontr. fagpr. i maskinskrivn. Sdb. Handelssk. 68, læstud. Herning 68.
- 2950 *Nissen, Torben Ulrik*, stud. mag., f. Had. 29. 11. 47 (F: sektionsleder Jørgen Albretsen og Grete Petersen). 1. del 70.
- 2951 *Pedersen, Margit Søgaard*, f. Christensen, korrespondentstuderende, f. Sdb. 2. 8. 48 (F: landm. Jørgen N. C. og Lilly Holmskov); g. 20. 4. 68 m. intonatør Finn S. Pedersen, f. Svendborg 24. 12. 47.
- 2952 *Schmoltdt, Karen*, lærer, f. Sdb. 23. 4. 48 (F: Ernst P. P. S. og Emma E. P. Andresen). Læ.eks. Kbh.'s Dag- og Aftensem. 70.
- 2953 *Staugaard, Bente Jørgensen*, korrespondentstuderende, f. Sdb. 3. 12. 47 (F: gdr. Andreas A. J. S. og Martha C. D. Johansen).
- 2954 *Sørensen, Lone Egholm*, korrespondentstuderende, f. Vojens 8. 11. 48 (F: konstruktør Åge E. S. og Agnes K. Lauridsen).
- 2955 *Thomsen, Gert*, stud. mag., f. Gr. 20. 2. 48 (F: forretningsfører Heinrich M. T. og Nina I. E. Larsen).
- 2956 *Tørsleff, Svend*, stud. mag., f. Sdb. 2. 9. 47 (F: lkt. Tage I. T. og tandlæge Else M. M. R. Knudsen).
- 2957 *Zachariassen, Gudrun*, korrespondentstuderende, f. Sdb. 9. 4. 48 (F: vicevært Jens Z. og Sophie Paulsen).
- sb 67**
- 2958 *Arnvig, Lise*, stud. med., f. Kbh. 17. 1. 49 (F: overlæge Jørgen A. og Karen Lütken).
- 2959 *Hansen, Anne Dorthe*, f. 29. 9. 48.
- 2960 *Hansen, Birthe Keller*, stud. mag., f. Horsens 3. 7. 49 (F: rektor Detlef Keller H. og Kamma Å. Eefsen).
- 2961 *Hansen, Dorit*, f. 23. 9. 48.
- 2962 *Hansen, Elsebeth Nanna Saraww*, f. Sdb. 23. 6. 49 (F: dir. Svend O. H. og Inger B. B. K. Pedersen). Au-pair i England, elev på bibliotekssk. Kbh. 69.
- 2963 *Jansen, Elin*, stud. med., f. Sdb. 27. 2. 48 (F: skibsmægler Søren J. og Margit Riedel). Læ.eks.
- 2964 *Jensen, Erik*, stud. mag., f. Sdb. 9. 4. 47 (F: kontorfuldm. Jens J. og Anna Brodersen). Filosofikum 69.
- 2965 *Jensen, Hanne Birgitte*, teatersekretær, f. Søhus 14. 12. 48 (F: ing. Robert J. og Gerda Mortensen). Teatersekr. v. Odin Teatret 68.
- 2966 *Kapper, Geert Martin*, inspektørassistent, f. Gr. 7. 7. 47 (F: restauratør Wilhelm K. og Else A. M. Kammeyer). På hotelsk. i Sydtyskland 69.
- 2967 *Kryger, Jakob Christensen*, lærerstuderende, f. Hundslev 3. 10. 47 (F: husmand Chresten K. og Edith M. Pedersen).
- 2968 *Manner-Jacobsen, Inge*, f. 3. 5. 48.
- 2969 *Maroti, Jette Magda*, korrespondent, f. Horsens 14. 3. 48 (F: arkitekt Paul M. og Elsa Rasmussen).
- 2970 *Marquardt, Ole*, f. 11. 3. 48.
- 2971 *Pedersen, Amy*, lærerstuderende, f. Lohals 3. 5. 48 (F: fiskeskipper Peder W. P. og Grethe Clausen).

- 2972 *Petersen, Svend Aagaard*, lærerstuderende, f. Sdb. 11. 3. 49 (F: oberstløjtnant Poul Aa. P. og Anni Carlsen). Filosofikum 68.
- 2973 *Rasmussen, Nis*, f. 31. 8. 47.
- 2974 *Tromholt, Kathleen Eva* (Kathie Jøker), f. 20. 5. 48.
- 2975 *Vinten, Lene Vibeke*, stud. mag., f. Sdb. 4. 11. 48 (F: tandlæge Holger V. V. og Helene Bruhn). Korrespondenteks. 69.
- 2976 *Wind, Bjarne Jørgensen*, værnepligtig befalingsmand, f. Sdb. 10. 2. 47 (F: læ. Jens C. W. og Christine Jørgensen).
- 2977 *Østergaard, Kirsten Husted*, f. 11. 1. 49.
- sc 67**
- 2978 *Bennedsen, Niels Bende*, stud. scient., f. Sdb. 18. 10. 47 (F: overlæ. Bende J. B. og sygeplejerske Mette K. Holm). Sergent 68, ophold U.S.A. 69-70.
- 2979 *Busch, Gunhild*, ergoterapeutelev, f. Ålborg 13. 3. 48 (F: læge Hack B. og Kirsten M. S. Jørgensen). Trefoil School, Edinburgh 67, Chr. X's gighthospital 68, i Boston 68.
- 2980 *Færgemand, Chresten Petersen*, f. 14. 12. 47.
- 2981 *Geyer, Vibeke*, stud. mag., f. Kværs 7. 1. 49 (F: murermester Paul G. og Rigmor Skytt).
- 2982 *Grünfeld, Inger*, f. 18. 10. 47.
- 2983 *Hansen, Ann*, f. 3. 5. 48.
- 2984 *Hansen, Karen Elisabeth Haack*, stud. soc., f. Gram 11. 12. 46 (F: hønseri-ejer Brynjulf H. og Åse H. Nørgaard). Medhjælper Sandbjerg Børnehjem, Juelsminde 67, syerske Gr. Konfektion 68, stud. soc. Danmarks Sociale Højsk. 69.
- 2985 *Jensen, Henning Philip*, stud. jur., f. Esbjerg 13. 5. 47 (F: politiass. A. C. Jensen og Ingrid Philipsen).
- 2986 *Jensen, Jens Aage Skjoldborg*, stud. mag., f. Odense 10. 3. 49 (F: maskinmester H. P. S. J. og Rita S. Madsen).
- 2987 *Junker, Jenny*, lærer, f. Ket. 6. 12. 47. (F: værkfører A. L. Julius J. og Marie Clausen). Læ.eks. Odense 70.
- 2988 *Jørgensen, Carsten Steen Gregers*, journalist, f. Kbh. 29. 5. 47 (F: montør Johs. B. J. og Anna C. Gregersen). Danmarks Journalisthøjsk. 69-70, dagbladet Sønderjyden.
- 2989 *Nielsen, Birgit*, f. 27. 1. 48.
- 2990 *Nielsen, Bodil Susanne*, f. Groth, lærerstuderende, f. Frb. 15. 7. 47 (F: adv. Peer E. G. og Bodil Steen); g. Gentoft 27. 4. 68 m. civiling. Niels Aa. Nielsen, f. Kbh. 29. 5. 43.
- 2991 *Nissen, Yonna*, stud. mag., f. Sdb. 23. 5. 48 (F: købmand Heinrich N. og Kæthe K. N.). Forprøve i engelsk 69.
- 2992 *Rosenbeck, Bente*, stud. mag., f. Gr. 23. 8. 48 (F: manufakturhandler Niels P. R. og Eline Thomsen).
- 2993 *Schmidt, Jan Peter*, lærerstuderende, f. Sdb. 4. 3. 48 (F: bankdir. Peter K. S. og Edith C. Christensen).
- 2994 *Skovmand, Annemarie*, stud. mag., f. Sød 15. 8. 48 (F: toldvagtmester Hans P. S. og Dagny H. Kristensen).
- 2995 *Theill, Birgitte*, korrespondent, f. Årh. 29. 1. 48 (F: ing. Erik T.). Korrespondenteks. 70.
- 2996 *Zickert, Willy*, stud. mag., f. Nb. 3. 2. 48 (F: smedemester Friedrich W. Z. og Gudrun E. Rudbeck). Forprøve 69.
- mx 67**
- 2997 *Borg, Niels Carsten*, stud. psych., f. Nyborg 26. 3. 48 (F: symaskineforhandler



- Hans M. B. og Enid K. Christensen). Forprøve psykologi.
- 2998 *Brock, Svend Petersen*, stud. polyt., f. Dyb. 3. 9. 47 (F: gdr. Jørgen P. B. og Kathrine Duus).
- 2999 *Emborg, Lars*, f. 4. 5. 47.
- 3000 *Fink, Kirsten*, stud. scient., f. Tinglev 11. 6. 47 (F: gdr. Gudmund F. og Merret N. Hansen).
- 3001 *Fink, Signe Johannesdatter*, stud. med., f. Valsbøl 30. 7. 48 (F: overlæ. Johannes F. og Ingeborg V. Harsløf).
- 3002 *Frederiksen, Birthe Lønborg*, f. 1. 2. 48.
- 3003 *Frederiksen, Else*, EDB-elev, f. Holm 6. 6. 48 (F: gdr. Mads F. og Ninna Iversen).
- 3004 *Hallberg, Lisbeth*, hospitalslaborant-elev, f. Frb. 1. 10. 48 (F: ekspeditionssekr. Egon H. og Else Petersen).
- 3005 *Hansen, Villy*, stud. med., f. Sdb. 4. 9. 48 (F: snedkersvend Peter M. H. og Anni M. Høttges).
- 3006 *Jensen, Gurli*, lærerstuderende, f. Sdb. 1. 10. 48 (F: ass. Harry E. J. og Ruth I. Nicolaisen).
- 3007 *Jespersen, Lis Homann*, stud. scient., f. Thisted 15. 8. 48 (F: redaktionssekr. Sigfred H. J. og Anna M. I. Kristensen).
- 3008 *Johansen, Ove*, stud. mag., f. Sdb. 25. 10. 48 (F: arbejdskonulent Alfred J. og Rigmor H. Sørensen).
- 3009 *Jürgensen, Heinz Friedrich*, stud. med., f. Linz, Østrig 21. 1. 47 (F: sproglæ. Karl H. J. og Paulina Paraschivescu); g. Sdb. 68 m. revisor Kirsten Slipsager, f. Sdb. 30. 9. 45.
- 3010 *Jørgensen, Eigil Peder*, f. 5. 4. 48.
- 3011 *Madsen, Peter Bjørn*, programmør, f. Kbh. 9. 12. 45 (F: værkfører Jens J. M. og Rosa Rasmussen). Ans. på Regnecentalen.
- 3012 *Marcussen, Svend Erik*, stud. scient., f. Aug. 22. 4. 48 (F: hospitalsbetjent Marcus H. M. og Marie E. Edlefsen). Forprøve i botanik og zoologi.
- 3013 *Olesen, Lone Røndtved*, f. 7. 7. 47.
- 3014 *Schanz, Hans-Jørgen*, stud. mag., f. Sdb. 21. 1. 48 (F: slagtermester Hermann R. S. og Anna E. Jørgensen). — Form. f. de idéhistoriestuderende, form. f. det idéhistoriske studienævn.
- 3015 *Sibbesen, Karin*, programmør, f. Sdb. 22. 6. 48 (F: gdr. Kristian S. og Karen M. Andersen).
- 3016 *Thybo, Connie Kirsten*, f. 30. 4. 47.
- 3017 *Volbroek, Jens*. Afgået ved døden.
- my 67**
- 3018 *Bentzon, Anders Bo*, f. 4. 1. 49.
- 3019 *Bertelsen, Dan*, f. 2. 5. 48.
- 3020 *Beyer, Arne Frederik*, sergent, f. Sve. 8. 3. 48 (F: værkfører Willy B. og Alma Hildegard); g. Ulk. 23. 8. 69 m. børnehavelæ. Inge M. Danielsen, f. Sdb. 12. 10. 47.
- 3021 *Clausen, Jørgen Mads*, stud. ing., f. Elsmark 23. 9. 48 (F: dir. Mads C. og Dorthea E. A. Hinrichsen).
- 3022 *Dall, Jens Ove Christensen*, stud. jur., f. Sdb. 6. 9. 48 (F: husmand Jens C. D. og Ingrid S. Jessen).
- 3023 *Dreyer, Erik*, stud. mag., f. Åb. 2. 12. 48 (F: læge Valdemar D. og Ulla M. Brix). Studieophold Mannheim, Paris. — Medl. af best. f. Historisk for. v. Århus Univ.
- 3024 *Eegholm, Bent*, stud. ing., f. Sdb. 25. 10. 48 (F: ing. Jes M. E. og Edith Henriksen).

- 3025 *Esbensen, Torben Vesti*, stud. polyt., f. Odense 15. 4. 48 (F: rådg. ing. Jørgen E. og Ruth E. Lawaetz).
- 3026 *Frederiksen, Mogens Ambrosius*, revisor, f. Sdb. 4. 11. 48 (F: amtsligningsinsp. Christian A. F. og Ingrid Gade). Revisor v. Revisionskontoret Årh. 68, påbegyndt H. D. Årh.
- 3027 *Hamilton, Kenneth*, stud. med., f. Odense 19. 5. 48 (F: værkfører Thomas H. og Gudrun Jørgensen). Forpr. 68, 1. del A 69.
- 3028 *Hansen, Flemming Rytter*, sergent, f. Frb. 7. 1. 49 (F: landinsp. Erik R. H. og Marie B. Hansen). Sergent 69.
- 3029 *Hansen, Steen Lorenz Johan*, stud. polyt., f. Sdb. 1. 11. 48 (F: købm. Harry H. og Helga Nissen).
- 3030 *Holm, Peter*, f. 3. 2. 48.
- 3031 *Jensen, Karsten Tarp*, f. 19. 12. 46.
- 3032 *Lorenzen, Erik*, sergent, f. Lild 7. 1. 48 (F: overfenrik Hans P. A. L. og Solveig I. Christensen); g. Sdb. 5. 10. 68 m. kontorass. Birthe S. N. Pedersen, f. Gaarde 10. 1. 49. Sergent Fynske Livregiment.
- 3033 *Lund, Mads Peter*, f. 7. 5. 48.
- 3034 *Lyck, Erik*, stud. polyt., f. Sdb. 20. 6. 48 (F: murer- og tømremester Holger J. L. og Cathrine M. Hansen).
- 3035 *Moos, Peder-Anker*, stud. oecon., f. Br. 16. 10. 48 (F: tømrer Anker M. og Ellen M. Andersen).
- 3036 *Nielsen, Holger*, stud. scient., f. Sdb. 12. 1. 49.
- 3037 *Rose, Thorkild*, f. 25. 2. 48.
- 3038 *Schou, Henning*, stud. scient., f. Søby 12. 3. 49 (F: filmoperatør Ejvind A. J. S. og Elly L. Marquardsen).
- 3039 *Sørensen, Stig Albin*, stud. scient., f. Sdb. 19. 6. 48 (F: sygekassefunktionær Hans P. S. og Margrethe Nicolaisen).
- r 67**
- 3040 *Birkler, Jesper Bo*, se nr. 3319.
- 3041 *Fischer, Birger Bo*, murerlærling, f. Sdb. 10. 7. 49 (F: landpostbud Roland H. F. og Gunhild Breum).
- 3042 *Fuglsang, Marianne*, se nr. 3324.
- 3043 *Færgemand, Birte*, f. Sørensen, se nr. 3325.
- 3044 *Holm, Merete*, f. Andresen, f. 27. 12. 48.
- 3045 *Iversen, Alice Cathrine*, sygepleje-elev, f. Sdb. 15. 3. 50 (F: karosseribygger Bernhard I. og Inga Bjørn).
- 3046 *Juhl, Esben*, f. 18. 7. 50. Student Th. Lang 70.
- 3047 *Jørgensen, Marius*, HF-studerende, f. Årh. 22. 9. 48 (F: bibliotekar Christian J. og Elisabeth Iversen).
- 3048 *Kjær, Jytte Øllegård*, au-pair, f. Sdb. 30. 4. 50 (F: gartner Asmus K. og Gerda Ø. Nielsen). Huslig i Trondheim 67, børnehave i Gr. 68, au pair i London 68.
- 3049 *Matthiesen, Britta*, kontorelev, f. Alnor 1. 4. 50 (F: forbundsform. Jørgen D. M. og Lilli A. M.).
- 3050 *Mejlbro, Helle*, f. Sørensen, f. 14. 7. 50. Student Åb. 70.
- 3051 *Müller, Pia*, HH-studerende, f. Sdb. 10. 4. 51 (F: statsaut. revisor Eduard E. A. M. og Inger Justesen). Handelseks.
- 3052 *Møller, Ruth Eva*, f. 19. 7. 50.
- 3053 *Rasmussen, Arne Saugmann*, tømrerlærling, f. Sdb. 12. 3. 50 (F: forst. Gunner R. og Inger M. S. Jensen).

- 3054 *Rasmussen, Henning Emerik*, elektrikerlærling, f. Fredericia 6. 3. 49 (F: overkontrollør Eigel R. og Else Emerik).
- 3055 *Rommerdahl, Lise*, HF-studerende, f. Sdb. 1. 9. 49 (F: præst Immanuel S. R. og Inger Jørgensen).
- 3056 *Svendens, Elin*, f. 19. 2. 50.
- 3057 *Sørensen, Torben*, elev i Post & Telegrafvæsenet, f. Kbh. 7. 4. 50.
- 3058 *Thomsen, Henning Dieter*, se nr. 3349.
- sa 68**
- 3059 *Alnor, Per*, f. 25. 4. 49.
- 3060 *Bernth-Andersen, Sven O.*, f. 15. 5. 49.
- 3061 *Christensen, Annette*, stud. soc., f. Bispebjerg 29. 12. 48 (F: salgschef Birger C. og Agnete Askholt).
- 3062 *Christensen, Inge*, lærerstuderende, f. Varnæs 31. 3. 48 (F: fabriksarbejder Chresten C. og Marianne K. C.).
- 3063 *Christensen, Karin*, stud. mag., f. Sdb. 26. 9. 49 (F: landm. Jørgen N. C. og Lilly Holmskov). — Medl. af fagudvalg.
- 3064 *Dreyer, Bodil*, f. Skovborg, korrespondentstuderende, f. Sdb. 3. 3. 49 (F: amtsvejiinsp. Svend B. S. og Anna D. Kastoft); g. Sdb. 24. 10. 69 m. elektriker Klaus Dreyer, f. Søborg 20. 1. 43.
- 3065 *Hansen, Kirsten*, reklameassistent, f. Sdb. 1. 9. 48 (F: dir. Johan R. H. og Helga Witte).
- 3066 *Jacobsen, Ellen-Marie*, journalistelev, f. Sdb. 29. 1. 49 (F: overlæ. Fritz C. J. og Grethe Jürgensen).
- 3067 *Jakobsen, Anna Marie Margrete*, lærerstuderende, f. Sdb. 29. 9. 48 (F: laboratorieførst. Jens P. J. og Alma Andersen). Husholdningskursus 68, assistent house-  
mother på The Trefoil School, Edinburgh 69, læ.stud. Jelling 69.
- 3068 *Josefsen, Alice*, tegner, f. Sdb. 1. 1. 50 (F: værkfører Peter M. J. og Marie C. Petersen).
- 3069 *Knude, Åse*, lærerstuderende, f. Sdb. 5. 1. 50 (F: viceskoleinsp. Aksel K. og Edel K. Nielsen).
- 3070 *Knudsen, Hanne*, stud. mag., f. K.-Hør. 11. 7. 49 (F: viceinsp. Sv. A. K. og Annelise Helbo).
- 3071 *Lyck, Margit*, korrespondentstuderende, f. Sdb. 5. 6. 50 (F: sparekassedir. Asmus A. L. og Karoline K. Schmidt). Hushjælp i Canada 68, kursus på Sir Williams University, korrespondentstuderende Årh. 69.
- 3072 *Madsen, Bente Tornøe*, lærerstuderende, f. Sdb. 3. 12. 49 (F: Jørgen H. M. og Ida K. Johansen). Assistent house-mother på The Trefoil School, Edinburgh 69, læ.stud. Jelling 69.
- 3073 *Møller, Stig Martin*, stud. mag., f. Åb. 12. 9. 49 (F: kontorist Erland F. I. M. og Astrid G. Tengström).
- 3074 *Nielsen, Birgitte*, fysioterapeutstuderende, f. Svendborg 15. 5. 48 (F: fuldm. Georg M. N. og Inga G. Jørgensen). Ans. v. Holy Cross Hospital, Calgary, Alberta, Canada 68-69, påbegyndt studium Årh. 69.
- 3075 *Nielsen, Randi*, korrespondentstuderende, f. Ulfborg 22. 2. 49 (F: overlæ. Jørgen N. og overlæ. Katrine K. S. Petersen). Au-pair Paris 7 mdr.
- 3076 *Pedersen, Gorm Brint*, f. 6. 2. 49.
- 3077 *Petersen, Anne Birgit*, f. Steffensen, lærerstuderende, f. Præstø 15. 11. 48 (F: fisker Carlo L. S. og Agnete K. Hansen); g. Egen 28. 6. 69 m. landm. Kaj Henning Petersen, f. Br. 11. 5. 43.
- 3078 *Philippsen, Georg*, f. Sdb. 19. 3. 50.

- 3079 *Stelzig, Ernst*, stud. med., f. Frb. 2. 3. 49 (F: tjener Axel E. S. og Erna Böhme). Eks. i præmedicinsk kemi og fysik 69.
- 3080 *Teichert, Uwe*, f. 16. 6. 49.
- 3081 *Thorleifsson, Klaus*, stud. jur., f. Vol. 22. 3. 48 (F: skovfoged Thorbjørn T. og Elin G. Nielsen). — Medl. af best. U. K.
- 3082 *Vinten, Karen Vibeke Rindom*, stud. mag., f. Hellerup 18. 3. 50.
- sb 68**
- 3083 *Andersen, Berit Elgård*, bibliotekarelev, f. Silkeborg 15. 6. 49 (F: ing. Erik A. og Mignon Elgård).
- 3084 *Andersen, Marian*, f. 28. 1. 50.
- 3085 *Carlsen, Jørgen Peter*, stud. mag., f. Sdb. 22. 9. 49 (F: musiker Peter M. C. og Margit G. Berentzen).
- 3086 *Fuglsang, Agnete*, lærerstuderende, f. Sdb. 11. 9. 49 (F: overlæge Finn F. og Inger B.-Nielsen).
- 3087 *Greenaae, Keld*, stud. ling. merc., f. Sdb. 16. 1. 50 (F: bagermester Asmus A. G. og Lilly M. E. Knudsen).
- 3088 *Grome, Berit*, apoteksassistentelev, f. Randers 8. 11. 48. (F: maskinmester Knud C. og Marie Kjeldsen).
- 3089 *Hansen, Bodil*, lærerstuderende, f. Sdb. 7. 8. 49 (F: overlæ. Hans T. H. og Dagny Andersen).
- 3090 *Iversen, Holger Damgaard*, stud. jur., f. Sdb. 4. 6. 50 (F: regnskabskonsulent Peter D. I. og Waltraud E. Fieberg).
- 3091 *Iversen, Jes Peter Damgaard*, stud. polit, f. Lendemark 6. 6. 49 (F: regnskabskonsulent Peter D. I. og Waltraud E. Fieberg). — Medl. af Kbh.'s Frit Forums internationale udv.
- 3092 *Jacobsen, Hanne*, lærerstuderende, f. Nb. 7. 7. 49 (F: kontorleder Chr. J. og Helga D. Hede).
- 3093 *Jensen, Birgitte Ramskov*, elev hos kunstmaler, f. Ordrup 25. 6. 49 (F: bibliotekar Knud R. J. og Inger G. Christoffersen). På kunsthåndværker- og Industri-sk.'s tekststillinie, Kbh. 68-69.
- 3094 *Jeppesen, Merete Petri*, lærerstuderende, f. Kbh. 28. 11. 48 (F: ing. Hans P. J. og Signe E. Lundqvist).
- 3095 *Johannsen, Hans Carsten*, f. Sdb. 21. 6. 47 (F: forretningsfører Jess P. J. og Anita D. Miang).
- 3096 *Jørgensen, Ellen*, lærerstuderende, f. Sdb. 22. 3. 49 (F: snedkermester Robert I. J. og Ella C. Villadsen).
- 3097 *Lange, Susanne*, lærerstuderende, f. Ålborg 4. 12. 48 (F: kriminalass. Hjalmar P. L. og Rita E. Christensen).
- 3098 *Larsen, Marie Louise*, stud. mag., f. Frb. 5. 5. 48 (F: kontorass. Niels C. H. L. og Henny S. Mathiesen).
- 3099 *Madsen, Ellen Fredslund*, stud. mag., f. Kbh. 30. 3. 48 (F: tale-hørekonsulent Johs. F. M. og overlæ. Sigrid Hansen).
- 3100 *Martensen, Berthe*, sygeplejeelev, f. Sdb. 7. 10. 48 (F: købmand Hans Jørgen M. og Sophie Jessen). Au-pair i Paris 68, undervisning på l'Institut Catholic, sygeple.elev Årh. Kommunehosp. 69.
- 3101 *Nielsen, Gert Zeiler*, stud. mag., f. Lillerød 9. 1. 49 (F: ing. Poul Z. N. og Margit Volk).
- 3102 *Nielsen, Krista*, studerende, f. Hørup 8. 9. 49 (F: gdr. Niels N. og Hansine C. Davidsen).
- 3103 *Nørgaard, Inge Lise*, lærerstuderende, f. Viborg 25. 1. 48 (F: kontrolmester Martin N. og Grethe K. Parstrup).
- 3104 *Riquetti, Susanne*, f. Jørgensen, studerende, f. Sdb. 20. 6. 49 (F: bogh. August J. og dagplejeleder Ingrid Andresen); g. Oklahoma 4. 2. 70 m. studerende Patricio

Riquetti, f. Equador. Studerer v. Jacksonville State Univ., Alabama, U.S.A.

3105 *Thomassen, Lars*, journalistelev, f. Ålborg 27. 8. 49 (F: overpolitibetjent Søren K. T. og Gerda Gregersen).

#### **mx 68**

3106 *Biehl, Hans Frederik*, stud. polit., f. Åb. 27. 10. 48 (F: købmand Carl J. B. og Berta K. Dahl).

3107 *Böwadt, Helle*, f. 28. 5. 49.

3108 *Carlsen, Otto Bjørn*, stud. ing., f. Sdb. 9. 3. 48 (F: snedker Otto C. og Betty M. Jacobsen).

3109 *Frederiksen, Jytte Lønborg*, f. 28. 9. 49.

3110 *Hansen, Finn Steen*, handelsstuderende, f. Sdb. 24. 3. 48 (F: ing. Jens H. og Cathrine Smidt). Højere handelseks. 69.

3111 *Hansen, Søren Roar*, f. Roskilde 1. 7. 49 (F: konsulent Carl H. og Rigmor H.). Wesleyan University, Connecticut 68-69.

3112 *Henriksen, Leif*, stud. polyt., f. Sdb. 29. 12. 48 (F: stats.aut. revisor Carlo H. og Ester Lydiksen).

3113 *Jensen, Peder Martin*, stud. polyt., f. Sdb. 24. 2. 48 (F: førstelæ. Harald J. og Alma Johnsen).

3114 *Jørgensen, Hans Veilemand*, stud. polyt., f. Varde 30. 5. 49 (F: læ. Jørgen P. J. og læ. Inge Buck).

3115 *Kirk, Ole*, lærerstuderende, f. Sdb. 9. 12. 48 (F: tømremester Niels A. K. og Thyra J. E. Dahl).

3116 *Matzon, Knud Bragh*, f. 6. 11. 49.

3117 *Møller, Eva*, stud. med., f. Spang 27. 12. 49 (F: blikkenslagermester Christian M. og Anna K. Kok).

3118 *Nielsen, Jytte*, lærerstuderende, f. Br. 16. 3. 48 (F: forretningsfører Hans J. N. og Gerda E. Bennetzen).

3119 *Nielsen, Merete*, stud. mag., f. Hørup 18. 3. 49 (F: kommunesekr. Rasmus P. N. og Inger M. Jespersen).

3120 *Petersen, Birte*, f. 12. 4. 49.

3121 *Sibbesen, Jes Solmer*, landbrugsmedhjælper, f. Sdb. 1. 4. 49 (F: gdr. Tøge S. og Ingrid Solmer).

3122 *Slot, Tove Birgitte*, f. Sdb. 9. 6. 49 (F: gdr. Carl S. og Johanne W. Chrstensen).

3123 *Søndergaard, Ib*, stud. scient., f. Sdb. 17. 5. 49 (F: tandlæge Frode S. og tandtekniker Gudrun S. Kappel).

3124 *Sørensen, Karen Margrethe Kock*, lærerstuderende, f. Sdb. 12. 2. 49 (F: overværkfører Jørgen S. og Christine P. Kock).

3125 *Touborg, Jens Ole Hegnet*, stud. mag., f. Viborg 19. 12. 49 (F: skoleinsp. Christian K. T. og Mary E. H. Jensen).

#### **my 68**

3126 *Bojer, Bernt*, stud. polyt., f. Sdb. 23. 1. 49 (F: landmand Kristian B. og Else Knudsen).

3127 *Clausen, Joes*, f. 15. 5. 49.

3128 *Elverskov, Knud Mourits*, stud. mag. scient. soc., f. Egen 17. 3. 49 (F: kommunesekr. Hans E. og Ingeborg K. M. Pedersen).

3129 *Grøndal, Karsten*, f. 12. 10. 48.

3130 *Holbek, Søren*, stud. med., f. Kbh. 11. 9. 49 (F: skovrider Paul H. og Elise Sommer).

3131 *Iversen, Børge Frost*, stud. polyt., f. Sdb. 9. 10. 49 (F: kontorfuldm. Hans C. I. og Dagmar H. Frost).

3132 *Kirchner, Michel*, stud. ing., f. Gentofte 4. 11. 49 (F: musiker Eric W. K. og



- børnehave-læ. Simone M. P. Debande).
- 3133 *Kjems, Helge*, f. Gr. 3. 4. 50 (F: adv. Sven K. og Anna M. Haugaard). Delingsførerudd. Ollerup.
- 3134 *Kristiansen, Kirsten*, ergoterapeut-studerende, f. Alnor 28. 6. 49.
- 3135 *Lytken, Leif Geil*, stud. polyt., f. Sdb. 11. 5. 48 (F: skoleleder Hans G. L. og Edith Hansen).
- 3136 *Madsen, Birgit*, stud. theol., f. Sdb. 6. 2. 49 (F. vandværksmester Ingvar dt M. og Moustgård).
- 3137 *Mohr, Kaj*, f. Sdb. 11. 8. 49 (F: arbejder Jens M. og Anna J. Vogensen).
- 3138 *Møller, Birgit Hauptmann*, stud. med., f. Frb. 23. 8. 49 (F: driftsleder Erik J. H. M. og Else M. Sørensen).
- 3139 *Møller, Jan Monrad*, stud. mag., f. Sdb. 25. 4. 47 (F: forst. Jørgen H. M. M. og Karen L. B. Hansen).
- 3140 *Nielsen, Inge-Lise Rose*, biblioteks-studerende, f. Sdb. 11. 11. 48 (F: møller Henry N. og Asta Rose).
- 3141 *Pedersen, Villy*, f. 24. 1. 48.
- 3142 *Rasmussen, Karin Elisabeth*, stud. med., f. Åb. 1. 9. 49 (F: vejformand Erik R. og Mary L. Iversen).
- 3143 *Thaysen, Berit, programmør*, f. Vestervig 8. 5. 49 (F: kontorass. Christian J. T. og Hilma K. Nielsen).
- 3144 *Thomsen, Leif*, lærer-studerende, f. Ull. 27. 3. 49 (F: overlæ. Jørgen T. og Karen L. Andersen).
- mz 68**
- 3145 *Christensen, Henrik P.*, f. 2. 2. 49.
- 3146 *Griberg, Marianne*, stewardesse, f. Norrköping 11. 3. 50 (F: ing. Stig B. F. G. og kontorass. Ruth Cording).
- 3147 *Hamilton, Alan*, stud. med., f. 7. 10. 49 (F: værkfører Thomas H. og kontorass. Gudrun Jørgensen).
- 3148 *Hansen, Niels B.*, f. 27. 4. 50.
- 3149 *Henriksen, Tove*, f. 23. 6. 48.
- 3150 *Høi, Inge-Marie*, f. 1. 3. 49.
- 3151 *Jark, Anna-Marie*, stud. scient., f. Frb. 12. 4. 49 (F: læ. Frederik K. J. og Grethe S. Petersen).
- 3152 *Jensen, Flemming Juul*, stud. pharm., f. Nørresundby 24. 12. 49 (F: afd.leder Aage A. J. og Edith A. Nielsen).
- 3153 *Jepsen, Erik Aaskov*, stud. scient., f. Sdb. 14. 4. 48 (F: dir. Andreas J. og Edith C. Aaskov); g. m. Jette S. Hansen, f. 19. 9. 49.
- 3154 *Kreilgaard, Bjørn*, sekondløjtnant, f. Sdb. 27. 11. 48 (F: pensionist Boris K. og Jenny A. Sørensen). SG 69, SKL-R 70.
- 3155 *Larsen, Annemarie Krogh*, radiotelegrafist, f. Sdb. 29. 11. 49 (F: læ. H. P. L. og Ruth Krogh). Radiotelegrafistcertifikat 2. kl. 69.
- 3156 *Lei, Marie Christine Christensen*, stud. merc., f. Avn. 1. 6. 49 (F: proprietær Carl C. L. og Anne L.).
- 3157 *Louring-Andersen, Jørn*, stud. scient., f. Sdb. 28. 6. 48 (F: kæmner Poul L.-A. og Anna L. Sørensen).
- 3158 *Nielsen, Morten Søndergaard*, f. 30. 12. 48.
- 3159 *Nørr, Axel Henry*, f. Kegnæs 2. 9. 48 (F: landm. Jørgen J. N. og Johanne E. Møller).
- 3160 *Nørr, Ilse Christine*, stud. mag., f. Nb. 9. 4. 49 (F: landm. Jens J. N. og Anna E. Moos).
- 3161 *Rasmussen, Bjarne Maibøll*, f. Sdb. 4. 2. 48 (F: læ. Svend R. og Astrid L. Maibøll).

3162 *Stolberg, Bent Fabricius*, stud. med., f. Lysabild 19. 4. 49 (F: dyrlæge Bent H. S. og Åse Johansen).

3163 *Wind, Ebbe Jørgensen*, musikstuderende, f. Sdb. 25. 7. 48 (F: førstelæ. Jens C. W. og Christine Jørgensen). Optaget på Det Jydske Musikkonservatorium 69.

## r 68

3164 *Andersen, Lisbet*, elev på Sdb. Handelssk., f. Sdb. 1. 8. 51 (F: kriminaloverbetj. Hans T. A. og Helga Petersen). Handelseks. 69, på handelsgymn. 69.

3165 *Christensen, Vagn O.*, f. 7. 7. 51.

3166 *Egense, Henrik*, gymnasieelev, f. Godthåb 5. 2. 52 (F: overlæge Johan E. E. og Margrete Rahr).

3167 *Holst, Inga*, gymnasieelev, f. Odense, 19. 9. 51 (F: forst. Svend H. og Ingeborg Kristensen).

3168 *Juhl, Annegrete*, gymnasieelev, f. Avn. 31. 10. 50 (F: smedemester Jørgen J. og Margrethe Hansen).

3169 *Kistorp, Søren Klint*, gymnasieelev, f. Kbh. 22. 1. 51 (F: højsk.læ. Jørgen-Bent K. og højsk.læ. Bente J. Klint).

3170 *Kolmos, Christa E. J.*, f. 27. 9. 50.

3171 *List, Pia*, gymnasieelev, f. 10. 5. 51.

3172 *Matzon, Ulf*, f. 25. 4. 51.

3173 *Meyer, Svend Aage*, f. 28. 1. 52.

3174 *Moos, Knud*, gymnasieelev, f. Sdb. 20. 3. 51 (F: dir. Gunnar M.).

3175 *Møller, Nina Gefke*, au-pair i England, f. Sdb. 20. 7. 51 (F: murermester Hans P. M. og Margrethe A. Gefke).

3176 *Olivarius, Merete de Fine*, f. 15. 12. 51.

3177 *Pedersen, Jan Holst*, gymnasieelev, f. Årh. 26. 4. 52 (F: stadsdyrlæge Jørgen

P. og Kirsten Holst). — Medl. af best. f. Sdb. Bordtennisklub, af spilleudv. i Sdb. Tennisklub, skolens repræsentant i S.U.S.

3178 *Petersen, Solvej*, sygeplejeelev, f. Dyndved 29. 3. 51 (F: arbejder Jørgen P. og Petrea A. Olesen). Huslig 1 år, på sygeplejehøjsk. i Testrup.

3179 *Rasmussen, Kirsten E.*, gymnasieelev, f. 22. 11. 50.

3180 *Søberg, Else Johanne*, reklametegner-elev, f. Gudum 14. 11. 50 (F: værkfører Mathæus F. S. og Linda R. Jensen).

## sa 69

3181 *Andersen, Asger Bo*, stud. mag., f. Randers 2. 1. 51 (F: ing. Svend G. A. og Rigmor E. Nielsen).

3182 *Andersen, Bente Sindberg*, f. 8. 7. 49.

3183 *Andersen, Inge Marie*, lærerstuderende, f. Mindebjerg 31. 12. 48 (F: specialarbejder Jørgen A. og Margrethe A. Mathiesen).

3184 *Christensen, Birthe Susanne*, sygeplejeelev, f. Sønderhav 23. 6. 49 (F: dir. Knud J. C. og Annemarie C.).

3185 *Christensen, Sinna*, f. Jørgensen, korrespondent, f. Sdb. 27. 1. 50 (F: landm. Chr. J. og Gudrun Nielsen); g. Br. 12. 7. 69 m. stud. techn. Svend Christensen, f. Sdb. 30. 8. 44.

3186 *Christensen, Aase Porsmose*, f. 25. 5. 49.

3187 *Esbensen, Jytte*, sygemedhjælper, f. Næstved 24. 4. 50 (F: ing. Jørgen E. og Ruth E. Lawaetz). Den Jyske Idrætshøjsk., Vejle 69, sygemedhj. Geelsgård Kostskole 70, agter at påbegynde fysioterapeutudd.

3188 *Eskelund, Lone Marianne*, f. Kbh. 4. 4. 50 (F: læge Svend E. og sygeplejerske Annamaria Mogensen).

- 3189 *Have, Kirsten*, apoteksassistentelev, f. Kastrup 8. 7. 50 (F: bankdir. Mads P. H. og Dagny Corfitzen).
- 3190 *Kock, Merete Hansen*, f. 13. 2. 50.
- 3191 *Larsen, Dorte*, lærerstuderende, f. Sdb. 27. 7. 50 (F: salgskonsulent Svend L. og Ingeborg Iversen). Au-pair i England 69-70.
- 3192 *Larsen, Per Hald*, stud. mag., f. Sdb. 7. 11. 49 (F: overlæ. Poul H. H. L. og overlæ. Clara Petersen).
- 3193 *Mazanti, Carl Jørgen*, f. 20. 1. 49.
- 3194 *Nielsen, Jørn Kofoed*, f. Sdb. 6. 5. 51 (F: overværkfører Paul G. N. og Anne-lise Kofoed). Korrespondentstuderende.
- 3195 *Nielsen, Lene Norup*, vikar, f. Nykøbing M. 1. 10. 49 (F: overbetjent Niels N. og Lissa N. Jensen).
- 3196 *Nielsen, Solvejg*, f. Sdb. 21. 6. 50 (F: bygmester Johan C. N. og Christine K. M. Johansen). Elev på Den Jyske Idræts-højsk., Vejle 69-70.
- 3197 *Overvad, Annemette*, f. 23. 2. 50.
- 3198 *Petersen, Berit Fogd*, f. Sdb. 4. 2. 50 (F: prokurist Egon P. og Gerda Domini-cussen). I Genève 69-70.
- 3199 *Petersen, Bodil*, lærerstuderende, f. Nybøl 31. 10. 50 (F: murer Hans P. P. og Ida P.).
- 3200 *Rasmussen, Kirsten Forum*, f. 5. 12. 50.
- 3201 *Schmidt, Arne Skovgaard*, lærerstu-derende, f. Sdb. 14. 12. 49 (F: rutebilchauf-før Jens S. og Ellen M. S. Madsen).
- 3202 *Svenningsen, Elisabeth*, stud. odont., f. Sdb. 10. 10. 50 (F: bogh. Arne S. og Anne K. Hansen).
- 3203 *Thomsen, Søren Stougaard*, stud. scient., f. Gentofte 27. 11. 50 (F: skoleinsp. Bengt S. T. og Kirsten T. Meinertz).
- 3204 *Wæver, Sten*, stud. mag., f. Årh. 10. 9. 50 (F: folkepensionist Nicolaj J. W. og Ruth S. Jensen).
- sb 69**
- 3205 *Aebeloe, Jens-Erik Windeleff*, stud. mag., f. Odense 4. 5. 50 (M: Astrid Ae-beloe).
- 3206 *Andresen, Gert Finnerup*, stud. jur., f. Åb. 26. 3. 50 (F: toldinsp. W. H. A.)
- 3207 *Biel, Erik*, stud. mag., f. Ulk. 15. 7. 50 (F: kontrolinsp. Jørgen B. og fabriks-arbejder Anne L. V. Isaksen).
- 3208 *Birkler, Anne Mette*, f. Volbroek, stud. mag., f. Amsterdam 17. 4. 50 (F: la-boratoriemester Geradus B. V. og Tove B. Hansen); g. Sdb. 2. 11. 69 m. stud. med. Niels Erik Birkler, f. Sdb. 15. 7. 47.
- 3209 *Bonde, Lillian*, stud. jur., f. Åb. 23. 8. 50 (F: maskinarbejder Domenicus N. B. og Christine B.).
- 3210 *Bonde, Sonja*, korrespondentstude-rende, f. Hav. 23. 3. 50 (F: gdr. Hans C. B. og Gudrun Pedersen).
- 3211 *Friedrichsen, Helen Dela*, f. 7. 5. 49.
- 3212 *Hansen, Lise Keller*, f. Horsens 11. 11. 50 (F: rkt. Detlef K. H. og Kamma Å. Eefsen). Elev på husholdningssk.
- 3213 *Harsberg, Vibeke*, stud. mag., f. Frb. 14. 1. 51 (F: amtskommunaldir. Vagn A. H. og Vita H. Nielsen).
- 3214 *Holm, Peter Aasted*, f. 13. 6. 49.
- 3215 *Jensen, Helle Ege*, børnehavefor-praktikant, f. Sdb. 19. 8. 50 (F: dir. Hans E. J. og Helene Petersen).
- 3216 *Juul, Vibeke*, f. 23. 4. 49.
- 3217 *Jørgensen, Hanne*, korrespondent-studerende, f. Ulk. 14. 11. 50 (F: værkfø-rer Sofus J. og Christine M. Hansen).

- 3218 *Kistorp, Lars Klint*, f. 2. 12. 49.
- 3219 *Knudsen, Lene Dalhoff*, stud. mag., f. Horsens 12. 1. 50 (F: købmand Willy D. K. og Gudrun Benner).
- 3220 *Kristensen, Leif Marienlund*, stud. mag., f. Sdb. 12. 1. 50 (F: mejeridir. Egvind M. K. og Agnes Nielsen).
- 3221 *Lausen, Inger Merete*, lærerstuderende, f. Sdb. 12. 3. 50 (F: gdr. Andreas C. L. og Marie K. Mai).
- 3222 *Mynborg, Birte*, stud. mag., f. Sdb. 18. 12. 50 (F: lrs. Poul B. M. og Vibeke Münter).
- 3223 *Nielsen, Jørgen Olaf*, stud. mag., f. Sdb. 22. 4. 50 (F: ing. Hans F. N. og Christel N.).
- 3224 *Nielsen, Torben Hyllegaard*, stud. scient. pol., f. Sdb. 12. 1. 50 (F: gartner Anton N. og Anna K. Madsen).
- 3225 *Norberg, Helle Birgitte*, f. Sdb. 12. 4. 50 (F: lkt. Knud F. N. og Ellen K. Sørensen).
- 3226 *Nørrelykke, Christel*, au-pair pige, f. Åb. 27. 12. 50 (F: statsaut. revisor Niels J. N. og Charlotte M. E. Andresen).
- 3227 *Pedersen, Agnete Vedel*, au-pair pige, f. Horsens 12. 2. 50 (F: socialpædagog Erik V. P. og Nanna E. Jensen).
- 3228 *Tychsen, Alexander*, f. 26. 11. 50.
- 3229 *Tygesen, Anne Marie*, lærerstuderende, f. Sdb. 27. 5. 50 (F: gymnasieoverlæ. Hans T. og Anne B. Petersen).
- mx 69**
- 3230 *Clausen, Jørgen Christian*, f. Fiskebæk 6. 6. 50 (F: statshusmand Jürgen C. og Inger K. Lauridsen).
- 3231 *Duus, Andreas*, stud. ing., f. Tandstet 15. 1. 50 (F: konsulent Andreas H. D. og Martha P. Iversen).
- 3232 *Frederiksen, Bo Wermuth*, f. 20. 7. 50.
- 3233 *Færgemand, Ove Petersen*, stud. polyt., f. Tranebjerg 28. 8. 50 (F: overlæ. Claus P. F. og Inger M. Petersen); g. Ulk. 7. 2. 70 m. Birte Sørensen, f. Kbh. 5. 4. 49.
- 3234 *Hansen, Kaj Folke*, stud. med., f. Sdb. 15. 1. 51 (F: prokurist Svend H. og Elene Andersen). Forprøve 70.
- 3235 *Ibsen, Hans Kurt*, stud. polyt., f. Gr. 11. 3. 51 (F: gartner Peter I. og Inga M. Jørgensen).
- 3236 *Jensen, Finn*, lærerstuderende, f. Sdb. 28. 2. 50 (F: snedkersvend Børge J. og Martha E. Eriksen).
- 3237 *Jensen, Hanne Elisabeth*, stud. odont., f. Sdb. 28. 5. 50 (F: gdr. Søren C. J. og Marie C. Lei).
- 3238 *Jensen, Liss Rye*, omsorgsmedhjælper, f. Kbh. 19. 11. 50 (F: indkøbschef Åge P. J. og Liss R. Andersen). Omsorgsmedhj. inden f. åndssvageforsorgen.
- 3239 *Johansen, Kirstine*, f. Kbh. 20. 7. 49 (F: Ib J. og Karen Wiberg).
- 3240 *Lausten-Thomsen, Niels*, stud. med., f. Sdb. 24. 3. 51 (F: læge Gert L.-T. og læge Else Hvid). Forprøve 70.
- 3241 *Lützhøft, Svend Erik*, f. Gr. 31. 8. 49.
- 3242 *Madsen, Marianne*, stud. jur., f. Stevning 26. 4. 50 (F: gdr. Christen M. og Anni Matthiesen).
- 3243 *Matzen, Holger*, stud. scient., f. Sdb. 9. 10. 49 (F: cykelhandler Hans H. M. og Magrethe Jensen).
- 3244 *Rasmussen, Helge Hans*, stud. med., f. Mels 21. 9. 49 (F: karetmager Niels R. og Guntha M. H. Hansen). Forprøve 70.
- 3245 *Rieck, Flemming*, stud. mag., f. Dalum 31. 3. 50 (F: vagtchef Jørgen R. R. og Eva M. Lange).

- 3246 *Schmidt, Tom*, stud. ing., f. 13. 1. 50.
- 3247 *Sørensen, Dennis Lars*, lærerstuderende, f. Sdb. 25. 12. 50 (F: vicevært Hans P. S. og Magrethe Nicolajsen).
- my 69**
- 3248 *Arnsfang, Jens Otto*, stud. scient., f. Odense 5. 2. 51 (F: ing. Henry A. og overlæ. Edith E. Hansen).
- 3249 *Bonefeld, Jens Wittrock*, stud. polyt., f. Ø.-Sot. 24. 1. 50 (F: gdr. Ejnar K. B. og Emmy M. W. Hansen).
- 3250 *Christensen, Anna Margrethe, Kjærulff*, stud. med., f. Årh. 3. 2. 49 (F: sgpr. Sigfred C. og Clara K. Knudsen).
- 3251 *Christensen, Jens Kresten Rabbek*, stud. scient., f. Odense 15. 10. 49 (F: ing. Jørgen C. og kontorass. Jytte Jensen).
- 3252 *Clauson-Kaas, Jes Frederik*, stud. ing., f. Sdb. 21. 2. 49 (F: salgskonsulent Jørgen F. C.-K. og Karen C.-K.).
- 3253 *Duus, Carl Christian*, stud. jur., f. Sdb. 11. 1. 50 (F: fabriksass. Hans J. D. og Inge Hansen).
- 3254 *Fink, Skjold Johannessøn*, stud. polyt., f. Valsbøl 23. 12. 50 (F: overlæ. Johannes F. og Ingeborg V. Harsløf).
- 3255 *Jacobsen, Christine Dagny*, f. Lavensby 27. 3. 50 (F: gdr. Andreas J. og Christine M. P. Schmidt). Elev på Idræts-højsk., Sdb. 69-70.
- 3256 *Johannsen, Samuel*, stud. med., f. Terkelsbøl 22. 2. 49 (F: fabriksbogh. Andreas P. J. og fabriksarb. Elsa I. Zaunet).
- 3257 *Kirschner, Lise Lotte*, lærerstuderende, f. Jægersborg 13. 7. 51 (F: musiker Eric W. K. og børnehavelæ. Simone M. P. Debande).
- 3258 *Larsen, Birgitte Frieboe*, elev på Det Kgl. Danske Musikkonservatorium, f. Sdb. 11. 1. 50 (F: herreekviperingshandler Carl O. L. og Edith K. Jørgensen).
- 3259 *Larsen, Kai Rasch*, f. 6. 9. 48.
- 3260 *Lau, Egon Johannes*, sergent, f. Had. 14. 1. 48 (F: fabriksarbejder Theodor F. L. og fabriksarbejder Christine Jørgensen).
- 3261 *Maroti, Bente*, au-pair pige i Canada, f. Horsens 7. 9. 50 (F: arkitekt Paul M. og Elsa Rasmussen).
- 3262 *Nielsen, Frank Herup*, sergent, f. Randers 22. 3. 50 (F: laboratorieleder H. N. og Marie K. B. Hansen).
- 3263 *Nissen, Ellen Margrethe*, f. 9. 10. 48.
- 3264 *Pedersen, Anne Thorsbro*, stud. med., f. Sdb. 10. 11. 49 (F: keramiker Max S. P. og sygehjælper Ane M. Marcussen). Nursing auxiliary London 69-70.
- 3265 *Rasmussen, Else Maibøll*, biblioteks-medhjælper, f. Sdb. 10. 6. 50 (F: landm. Svend R. og Astrid L. Maibøll).
- 3266 *Thorsden, Svend*, f. Asserballe 27. 12. 49 (F: landm. Jørgen T. og Dagny Clausen).
- r 69**
- 3267 *Andersen, Anders Boye*, f. 27. 6. 52.
- 3268 *Andersen, Lone Winther*, gymnasieelev, f. Åb. 11. 1. 52 (F: bankfuldm. Jørgen M. A. og sygeplejerske Ally D. Winther).
- 3269 *Andersen, Randi Grenå*, f. 28. 3. 51.
- 3270 *Carøe, Merete*, gymnasieelev, f. Sdb. 27. 7. 52 (F: lrs. Finn C. og lkt. Marie Jørgensen).
- 3271 *Hansen, Anne Rytter*, gymnasieelev f. Sdb. 17. 4. 53 (F: landinsp. Erik R. H. og Marie Bigård).
- 3272 *Iversen, Bjarne Frost*, f. Sdb. 16. 11. 52.
- 3273 *Jochimsen, Anne Mette*, gymnasieelev, f. Sdb. 26. 7. 52 (F: advokat August J. og Helene K. Rathgen).



- 3274 *Kappel, Mette Annelise Grevsen*, gymnasieelev, f. Sdb. 19. 6. 53 (F: tandlæge Kjeld S. K. og klin. psykolog Astrid K. Grevsen).
- 3275 *Petersen, Christian Tychsen*, f. 28. 2. 52.
- 3276 *Petersen, Flemming*, gymnasieelev, f. 11. 1. 53 (F: læ. Aksel P. og kontorass. Thea Bøhlers).
- 3277 *Rasmussen, Erik Saugmann*, gymnasieelev, f. Sdb. 7. 3. 52 (F: højsk.forst. Gunner R. og Inger M. S. Jensen).
- 3278 *Rasmussen, Hanne Holst*, husassistent, f. Årh. 7. 3. 51 (F: ing. Viggo R. og Grethe Holst).
- 3279 *Schmidt, Lis Ingeborg*, HF-studerende, f. Sdb. 4. 3. 52 (F: landpostbud Hans S. og Kathe C. Hansen). Au-pair pige i London 69-70.
- 3280 *Stolberg, Ulla Fabricius*, hospitalslaborantelev, f. Sdb. 5. 5. 51 (F: dyrlæge Bent H. S. og Åse Johansen).
- 3281 *Stricker, Inge Merete*, gymnasieelev, f. Åb. 24. 5. 52 (F: repr. Elimar Ø. S. og K. Eva Tanger).
- 3282 *Wandahl, Karin Margrethe*, kontorelev, f. Had. 18. 7. 52 (F: specialarbejder Georg C. W. og Elfriede M. Jørgensen).
- sa 70**
- 3283 *Bak, Karen*, f. Ringkøbing 25. 7. 51 (F: overlæ. Jens B. og Ester B. Jensen).
- 3284 *Brix, Ingelise*, f. Sdb. 8. 9. 51 (F: arkitekt Christian B. og Frida M. Lindow).
- 3285 *Hansen, Hans Trier*, f. Vallekilde 30. 5. 51 (F: landbrugslæ. Poul T. H. og Asta Pedersen).
- 3286 *Hansen, Tove Kryblmand*, f. Gr. 29. 9. 50 (F: renserejer Holger K. H. og Karen M. Christensen).
- 3287 *Høst-Madsen, Lars*, f. Sdb. 11. 11. 51 (F: revisor Erik H.-M. og Rosemarie H.-M.).
- 3288 *Iversen, Jens Martin*, f. Sædder 3. 12. 51 (F: sgpr. Jens I. og Dagmar M. Jacobsen).
- 3289 *Jensen, Mona*, f. Sdb. 11. 5. 51 (F: faktor Carlo J. og Margit Møller).
- 3290 *Jørgensen, Ingelise*, f. Elstrup 30. 6. 51 (F: snedker Marcus J. og Lykke B. Hansen).
- 3291 *Kjer, Grethe*, f. Sdb. 22. 9. 51 (F: overpostpakmester Karl F. K. og Katrine M. Andresen).
- 3292 *Knude, Birthe*, f. Sdb. 2. 1. 52 (F: viceskoleinsp. Aksel K. og Edel K. Nielsen).
- 3293 *Linnet, Susanne*, lærerstuderende, f. Sdb. 22. 7. 51 (F: læge Sven L. og Kamma Jørgensen).
- 3294 *Lorenzen, Jørgen Aage Schultz*, f. Otterup 29. 4. 51 (F: varmemester Waldemar L. og Edith M. Schultz).
- 3295 *Madsen, Ole Horskær*, f. Sdb. 19. 12. 51 (F: ing. Preben H. M. og Birgit I. Olsen).
- 3296 *Olesen, Jette Røndtved*, f. Ålestrup 10. 3. 50 (F: rejsebureauleder Egon R. O. og Kamma S. Nielsen).
- 3297 *Petersen, Hanne*, f. Sdb. 15. 7. 51 (F: vicitoldinsp. Aage P. og Inger M. Hansen).
- 3298 *Rasmussen, Birgit Marie*, f. Åb. 6. 8. 51 (F: vejform. Erik R. og Mary L. Iversen).
- 3299 *Sandholdt, Inge Hove*, stud. odont., f. Had. 29. 7. 51 (F: overlæ. H. C. S. og overlæ. Ellen H. Antonsen).
- 3300 *Schnuchel, Minna Cathrine*, f. Rin. 25. 2. 50 (F: Paul T. F. S. og Helene J. Schwarz).

3301 *Thomsen, Hanne Elsebet*, f. Sdb. 2. 1. 52 (F: bager Hans T. og Tove R. Eriksen).

#### sb 70

3302 *Buchard, Anette*, f. Sdb. 1. 7. 51 (F: kontorass. Hugo A. B. og Bodil M. K. Iversen). — Form. f. elevrådet 68-69.

3303 *Christensen, Marianne*, f. Sdb. 18. 3. 51 (F: prokurist Chr. C. og Ruth H. Olsen).

3304 *Ehlers, John*, f. Sdb. 7. 11. 51 (F: overværkfører Hans W. E. og Ethel Grohnheit).

3305 *Hansen, Birgit Elisabeth*, stud. jur., f. Kjellerup 19. 2. 51 (F: kørelæ. Haakon H. og Ragna M. Eriksen).

3306 *Jacobsen, Jørgen August*, f. Sdb. 29. 5. 51 (F: købm. Peter L. J.).

3307 *Jessen, Pia-Birgitte*, f. Hørup 23. 7. 51 (F: plantageejer Hans H. J. og Rita Weber).

3308 *Jørgensen, Lisbeth Margrethe*, f. Kbh. 16. 11. 50 (F: montør Johannes B. J. og Anna K. Gregersen).

3309 *Lampe, Jens Otto*, f. Viborg 13. 3. 51 (F: overlæge Carl E. L. og Anna M. Lange).

3310 *Lawaetz, Hela Elisabeth*, f. Sdb. 27. 4. 51 (F: arbejdsstueleder Egon L. og Annelies Rauther).

3311 *Nissen, Kirsten-Elisabeth*, f. Sdb. 15. 1. 51 (F: fabrikant Laust A. N. og Emmy J. Thomsen).

3312 *Petersen, Lene Haugård*, korrespondentstudeende, f. Sdb. 15. 7. 50 (F: Rasmus H. P. og Inga L. Olesen).

3313 *Petersen, Lis Wolf*, f. Sdb. 15. 12. 51 (F: fuldm. Holger P. og Ellen W. Jespersen).

3314 *Rasmussen, Hanne Bruun*, f. Aug. 14. 1. 51 (F: kedelpasser Poul B. R. og Karen M. Elling).

3315 *Sørensen, Elisabeth Stig*, f. Frb. 28. 11. 49 (F: driftschef Stig S. og Marie L. S. Larsen).

3316 *Thiesen, Lilli*, f. Sdb. 22. 8. 49 (F: arbejder Hans-E. T. og Rigmor Akselsen).

3317 *Wolff, Dorthe*, f. Sdb. 28. 3. 50 (F: bygmester Harald L. W. og Johanne Pedersen).

#### sc 70

3318 *Andersen, Jørn*, f. Sdb. 17. 3. 50 (F: typograf Svend Å. A. og Anne Johannsen).

3319 *Birkler, Jesper Bo*, f. Sdb. 10. 12. 49 (F: sgpr. Erik B. og Margrethe Simonsen).

3320 *Boysen, Tove Elisabeth*, f. Sdb. 19. 9. 50 (F: snedkermester Jakob B. og Marie E. Larsen).

3321 *Christensen, Bente Tidemann*, f. Sdb. 3. 3. 52 (F: vicevært Johannes T. C. og Meta Petersen).

3322 *Enghoff, Helle*, f. Sdb. 17. 5. 51 (F: overass. Jes A. E. og Alma B. Mortensen).

3323 *Frederiksen, Tove*, f. Sdb. 27. 9. 50 (F: kommunesekr. Thorvald F. og Ellen Ø. Jensen).

3324 *Fuglsang, Marianne*, f. Vordingborg 14. 2. 51 (F: overlæge Finn F. og Inger M. Buchholz-Nielsen).

3325 *Færgemand, Birte*, f. Sørensen, f. Kbh. 5. 4. 49 (F: koncertmester Jens C. S. og Johanne K. Bertelsen); g. Ulk. 7. 2. 70 m. stud. polyt. Ove Petersen Færgemand, f. Samsø 28. 8. 50.

3326 *Gerber, Gynther*, f. Ege. 26. 6. 51 (F: arbejder Emil C. G. og Karla M. G.).

3327 *Holmer, Ulla*, f. Sdb. 14. 6. 51 (F: ing. Hans H. og Stella E. M. Gosch).

3328 *Jacobsen, Kirsten*, f. Tandslet 26. 3. 51 (F: bagermester Thomas J. og Lilly R. Grønvang).

3329 *Møller, Bente Sloth*, stud. mag., f. f. Sdb. 7. 2. 50 (F: ing. Erik S. M. og Kaja G. Bak-Lykke).

3330 *Nielsen, Mette Kølvråa*, f. Sdb. 9. 2. 51 (F: skoleinsp. Anders K. N. og Grete Kølvråa).

3331 *Paulsen, Nancy*, f. Ulk. 30. 1. 51 (F: arbejder Christian P. og Anne C. Johansen).

3332 *Pedersen, Jørgen Skaastrup*, f. Sdb. 14. 3. 50 (F: bogholder Knud P. P. og sekr. Gudrun K. Skaastrup).

3333 *Thomsen, Christine*, lærerstuderende, f. Holbøl 31. 1. 51 (F: gdr. Thomas T. og Elly Hanse).

#### **mx 70**

3334 *Andersen, Jesper*, f. Gr. 9. 10. 51 (F: apoteker Axel K. A. og Fritze Hansen).

3335 *Bruhn, Marianne*, f. Gr. 17. 11. 51 (F: fabrikant Helge B. og Bodil E. Christensen).

3336 *Callesen, Ingolf Martin*, f. Hjølderup 29. 5. 51 (F: pensionist Jep C. og Mathilde Dinesen).

3337 *Christensen, Ove*, f. Sdb. 13. 1. 49 (F: revisor Lauritz C. og Elisabeth D. Wilhelm).

3338 *Frederiksen, Steen Bjørn*, f. Odense 17. 6. 51 (F: læ. Knud B. F. og Anne-Lise V. Bush).

3339 *Henriksen, Jens Erik Novrup*, lærerstuderende, f. Sdb. 29. 1. 51 (F: læ. Morten H. og Inger Novrup).

3340 *Jensen, Ole*, f. Års 29. 8. 51 (F: gods-ekspeditør Aksel J. og Tove L. Nielsen).

3341 *Jessen, Hans Jørgen*, f. Had. 14. 8. 50 (F: malermester Hans J. H. J. og Elin M. Wølk).

3342 *Jessen, Paul Hans*, f. Burkal 19. 10. 51 (F: slagter Hans H. J. og Christine M. Jørgensen).

3343 *Nielsen, Bert Kimer*, f. Sdb. 7. 3. 51 (F: specialarbejder Anton B. N. og Else G. Kimer).

3344 *Nielsen, Sven Erik Nicolai*, f. Sdb. 24. 10. 50 (F: disponent Holger L. C. N. og Käthe N.).

3345 *Reseke, Karsten Ole*, f. Kbh. 7. 6. 52 (F: værkfører Svend Å. R. og Randi M. S. Nielsen).

3346 *Schaltz, Inger*, f. Lyngby 7. 6. 51 (F: ing. Knud E. S. og Eva C. S. Hansen).

3347 *Schøler, Morten*, f. Sdb. 31. 3. 51 (F: dir. Magne F. S. og Inger L. K. Korsbæk).

3348 *Thaysen, Helle*, f. Odense 15. 3. 51 (F: kontorass. Christian J. T. og Hilma K. Nielsen).

3349 *Thomsen, Henning Dieter*, f. Sdb. 12. 3. 52 (F: skoleinsp. Helmut C. T. og Caroline Holdt).

3350 *Thuesen, Jutta Karoline*, f. Sdb. 23. 11. 51 (F: faglæ. Sven T. T. og Anneliese T.).

3351 *Villekjær, Jens Bo*, stud. med., f. Nørresundby 29. 4. 51 (F: skolepsykolog Anker S. V. og Rosa E. Jensen).

3352 *Zahn, Harry*, f. Sdb. 1. 7. 51 (F: slagteriarbejder Hermann W. Z. og Martha Z.).

#### **my 70**

3353 *Andersen, Povl Dahl*, f. Præstø 30. 9. 50 (F: overlæ. Christian A. og Edel Dahl).

- 3354 *Brock, Kirsten*, f. Had. 29. 6. 50 (F: læ. Jens C. B. og læ. Bodil B. Lauritzen).
- 3355 *Brodersen, Bent*, f. Sdb. 18. 5. 51 (F: værkfører Jørgen B. og Dora Lorentzen).
- 3356 *Clausen, Bente*, f. Varde 26. 12. 51 (F: murermester Kaj C. og Nikoline I. Buligin).
- 3357 *Evald, Peter*, f. Sdb. 3. 9. 50 (F: tandlæge Holden D. Evald og tandlæge Kirsten E.).
- 3358 *Hansen, Lars Bolvig*, f. Søborg 26. 2. 51 (F: læge Ernst M. C. B. H. og Johanna Seiler).
- 3359 *Jensen, Bruno Stenstrup*, f. Brørup 7. 6. 51 (F: Karl J. og Marie Pedersen).
- 3360 *Jeppesen, Bo Petri*, f. Frb. 8. 7. 50 (F: ing. Hans P. J. og Signe E. Lundquist).
- 3361 *Johansen, Jan*, f. Søborg 18. 7. 51 (F: økonomichef Arne C. J. og Inge Børresen).
- 3362 *Knudsen, Jørgen Albert*, f. Sdb. 30. 3. 51 (F: landbrugskonsulent Erik A. K.).
- 3363 *Nøhr, Ulla Gradhandt*, f. Frb. 24. 3. 50 (F: ing. Svend G. N. og Asta Rasmussen).
- 3364 *Schmidt, Steen Asmus*, stud. med., f. Aug. 26. 2. 51 (F: forvalter Chresten P. S. og Minna S.).
- 3365 *Slot, Jette Johanne*, f. Sdb. 24. 10. 50 (F: gdr. Carl S. og Johanne Christensen).
- 3366 *Sørensen, Lars*, f. Sdb. 27. 5. 50 (F: montør Laurits P. S. og Sofie Thomsen).
- 3367 *Ulrich, Niels Brock*, f. Viborg 5. 11. 49 (F: major Georg A. U. og Lillian A. Nordsten).
- 3368 *Wolff, Peter*, f. Sdb. 18. 11. 49 (F: repr. Verner W. og Ursula Heinrich).
- mz 70**
- 3369 *Clausen, Christian*, f. Kettingkov 5. 1. 51 (F: gdr. Peter C. og Christine Moldt).
- 3370 *Eriksen, Jørn*, bibliotekarelev, f. Fredericia 2. 11. 50 (F: post- og telegrafkasserer Kristian E. og Rita K. Nielsen). — Litt. virks.: Artikel om danske frimærker.
- 3371 *Frederiksen, John Enghoff*, stud. mag., f. Sdb. 2. 3. 52 (F: overpostbud Harald F. og Edith Å. M. Jensen).
- 3372 *Hansen, Povl*, lærerstuderende, f. Sdb. 28. 7. 51 (F: overass. Hans C. J. H. og Henriette C. Jacobsen).
- 3373 *Holmberg, Henrik*, stud. scient., f. Ege. 19. 12. 50 (F: regnskabsfører Kai O. H. og Bodil Andersen).
- 3374 *Iversen, Bent*, f. Odense 8. 12. 50 (F: ing. Knud I. og Riborg Storm).
- 3375 *Iversen, Kirsten*, lærerstuderende, f. Sdb. 26. 1. 51 (F: disponent Viggo E. I. og Marga Hansen).
- 3376 *Jørgensen, Lilian*, f. Sdb. 12. 9. 51 (F: chauffør Viggo J. og Marie Moos).
- 3377 *Krag, Jørgen Møsting*, f. Middelfart 25. 9. 50 (F: ing. Carljohan M. K. og Birgit Jensen).
- 3378 *Lund, Morten*, f. Årh. 22. 10. 50 (F: landm. Anker Jensen og læ. Annelise I. Lund).
- 3379 *Nielsen, Ole Ørskov*, f. Sdb. 5. 2. 51 (F: lærer Kaj N. og Inger Ø. Andersen).
- 3380 *Petersen, Inger*, stud. med., f. Sdb. 13. 1. 51 (F: købmand Jørgen P. og Ingeborg C. Lauritzen).
- 3381 *Petersen, Ole Skov*, f. Sdb. 31. 7. 50 (F: afd.leder Andreas P. og Inger M. Andersen).

3382 *Sørensen, Steen*, f. Ulk. 31. 1. 51 (F: tjenestemand Jens P. S. og Christine Bruhn).

**r 70**

3383 *Allerellie, Bjarne*, f. Dyb. 29. 2. 52 (F: frugt- og blomsterhandler Harald K. A. og Clara R. Pedersen). Statskontrolleret pr. i maskinskr. 68.

3384 *Bojsen, Jens Riis*, f. Herning 17. 3. 54 (F: lkt. Hans G. B. og Else M. Riis).

3385 *Clausen, Henrik Mads*, f. Elsmark 14. 9. 53 (F: fabrikant Mads C. og Dorteia E. Hinrichsen).

3386 *Kjølbye, Anders Peter*, f. 23. 4. 53.

3387 *Laugesen, Kirsten*, f. Nb. 23. 7. 51 (F: kontorass. Jørgen L. og Gudrun M. Fynsh).

3388 *Nielsen, Kirk*, f. K.-Hør. 14. 11. 52 (F: kommuneboogh. Rasmus P. N. og Inger M. Jespersen).

3389 *Nielsen, Lars*, f. Odder 3. 12. 53 (F: fabriksarbejder Johannes N. og Inger M. Hansen).

3390 *Pedersen, Jørgen Ulrik*, HF-studerende, f. Verninge 3. 8. 51 (F: skoleinsp. Åge P. og Karla P. P.).

3391 *Rasmussen, Grethe*, au-pair pige, f. Sdb. 31. 3. 53 (F: skotøjshandler Jacob G. R. og Ellen Jacobsen).

3392 *Schmidt, Ruth Christine*, f. Sdb. 12. 6. 53 (F: landpostbud Hans S. og Kathe C. Hansen).

3393 *Schmidt, Søren*, f. Hjørring 16. 8. 53 (F: reklameleder Erik S. og Inger M. Eggert).

3394 *Schrøder, Jens*, f. Sdb. 15. 4. 53 (F: vekselerer Georg J. S. og Valborg C. Orbesen).

3395 *Struck, Benny Christensen*, f. Sdb. 21. 10. 53.

3396 *Sørensen, Karin Marie*, f. Vojens 21. 2. 53 (F: montør Chresten M. S. og Kathrine K. Andersen).

3397 *Tandrup, Ulla*, f. Kbh. 28. 3. 53 (F: forretningsf. Henning L. T. og Otta G. Christensen).

3398 *Thomsen, Lone Ragnhild*, sygeplejerske, f. Sdb. 9. 12. 44 (F: bager Hans T. og afd.sygeplejerske Tove R. Eriksen). Sygeplejeeks. 67, elev Danmarks Sygeplejerskehøjsk. v. Årh. Univ.

3399 *Virring, Poul*, f. Sdb. 22. 11. 53 (F: togfører Mogens P. V. og Gudrun Juul-Olsen).



# Medlemmer af Sønderborg Samfundet, som ikke er studenter eller realister fra Sønderborg Statsskole

3400 *Andresen, Jørgen*, overassistent, f. Tandslet 21. 4. 31 (F: amtsvejmand Peter A. og Cathrina C. Petersen). I lære og ans. DNK 48-54, Danfoss 54, overass. i salgsafd. sst. 60.  
Nørregade 14, 6440 Augustenborg.

3401 *Bach, Oluf*, lektor, kgl. translatør, f. Kiel 14. 12. 07 (F: vicesk.insp., kgl. translatør Niels P. B. og Magdalene G. T. Brand); g. Sdb. 12. 4. 33 m. Birgitte Kruuse, f. Haslev 26. 8. 08. M.eks. Sdb. 23, student Roskilde 26. Translatør 31, c. ma. 32. Adj. Sdb. Statssk. 32, lkt. sst. 50. — Form. f. Sønderborg Samfundet 29-31 og 34-67, medl. af best. f. Sdb. Musikfor. og Sdb. Teaterfor.  
Batterivej 27, 6400 Sønderborg.

3402 *Christensen, Hans Christian*, arbejdsstudieleder, f. V.-Sot. 30. 7. 37 (F: slagtermester Hans C. C. og Johanne Wölke); g. Vejle 2. 5. 64 m. kontorass. Inge Stoller Nielsen, f. Vejle 2. 5. 64. M.eks. 54, realeks. Vejle Realkursus 68, 1. del af HD 70. Udlært slagter 58, arbejdsstudietekniker 62, arbejdsstudieleder Tulip, Vejle 69.  
Falkevej 20, 7100 Vejle.

3403 *Fischer, Christian*, luftkaptajn, f. Bramdrup 19. 3. 38 (F: landsdommer Johan A. P. F. og Anne G. H. Ellinger); g. Kbh. 8. 5. 56 m. Ulla Def-Petersen, f. Kbh. 10. 2. 32. M.eks. Sdb. 43, student Øregård 47. Flyverudd. v. Flyvevåbnet og SAS. Militær karriere 47-54, ans. SAS 54, 2. flyvestyrmænd 55, 1. flyvestyrm. 57, luftkaptajn 60. — Medl. af best. f. St. Magleby konservative vælgerfor. 66, form. f. Dansk Pilotfor. 67-68.  
Søllerødgådsvej 13 A, 2840 Holte

3404 *Helmer, Andrew Peter*, revisor, f. Sdb. 25. 6. 09 (F: købm. Nicolai C. H.

og Andrea D. P. H.); g. Had. 14. 10. 39 m. overlæ. Gudrun Hansen, f. Svendborg 27. 7. 04. M.eks. Sdb. 25. Udd. som manufakturkøbm. og revisor. Selvstændig revisionspraksis Had. 40. — Kasserer f. Sønderborg Samfundet 37-65.  
Klostervænget 2, 6100 Haderslev.

3405 *Johansen, Rigmor*, f. Sørensen, husmoder, f. Gr. 8. 10. 19 (F: købm. Andreas C. S. og Andrea F. Nielsen); g. Sdb. 18. 9. 48 m. arbejdskonsulent Alfred Johansen, f. Årh. 3. 5. 20. M.eks. Sdb. 35. Kontorass. S.Å.A.E. til 48.  
Ringgade 182 A, 6400 Sønderborg.

3406 *Kaad, Hans Aage*, økonomiinspektør, f. Lambjerg 27. 12. 17, g. 4. 7. 48 m. familievejleder Eva S. Nielsen, f. Buerup 8. 5. 21. Bank- og administrationsudd. Folkebanken f. Als og Sundeved, Sdb. 34, regnskabsfører Statens arbejdstekniske Ungdomsskoler 41, ledende stillinger indenfor administrativt og humanitært arbejde med flygtninge (Dansk Røde Kors og FN) 45-55, tilknyttet civilforsvarsstyrelsen 55-66, økonomiinsp. Sorø Akademis Skole 66. — Medl. af best. f. Foreningen Nordens lokalfor. i Sorø. — Litt. virks.: Korea kaldte 56.  
Sorø Akademis Skole, 4180 Sorø.

3407 *Larsen, Johannes*, toldkontrollør, f. Høruphav 20. 6. 28 (F: toldbetjentform. Rasmus L. og Ane K. Sørensen); g. Svendborg 29. 10. 49 m. toldass. Dagmar D. Dichmann, f. Vejle 11. 6. 24. M.eks. Sdb. 43; realeks. Svendborg 44. Udd. indenfor Toldvæsenet, reserveofficersudd. Elev Kersteminde 44, ass. Maribo 49, ass. Kbh. 50, overass. Kbh. 60, kontrollør Dir. f. Toldvæsenet 66, toldkontrollør Helsingør 69. Till. kaptajn af res. 67.  
Højskolevej 3, 2960 Rungsted Kyst.

3408 *Nielsen, Fleeta May*, f. Armstrong, f. Gordon, Texas, U.S.A. 31. 5. 10 (F: farmer John A. og Marie H. Jensen); g. Vanløse 8. 2. 33 m. købm. Jacob Nielsen, f. Nyborg 29. 6. 93. M.eks. Sdb. 27. Rådhusstorvet 8, 6400 Sønderborg.

3409 *Sander-Larsen, Helmer*, gårdejer, f. Sdb. 12. 5. 38 (F: gdr. Jørgen S.-L. og Marren M. Lindegaard); g. 2. 8. 64 m. Gerda

Nielsen, f. Nustrup 9. 3. 43. M.eks. Sdb. 54. Gdr. 65. Saxgaard, 6400 Sønderborg.

3410 *Søndergaard, Gudrun Sjølund*, f. Kappel, husmoder, f. Roskilde 29. 9. 23 (F: forretningsf. Aage G. Kappel og Elise Sjølund); g. Sdb. 29. 11. 47 m. tandlæge Frode Søndergaard, f. Haslev 11. 7. 23. M.eks. Sdb. 40. Tandteknikerudd. Askov Højsk. 44-45, Ollerup Gymnastikhøjsk. 47. Møllegade 24, 6400 Sønderborg.

Sønderborg Statsskoles  
lærere  
1920-70

- J. M. Hertz*, rektor 1920-30.  
*P. Knudsen*, lektor 1920-23.  
*K. J. Gemzøe*, lektor 1920-27.  
*H. Gudme*, lektor 1920-34.  
*H. M. Iversen*, lektor 1920-44.  
*H. M. Jensen*, lektor 1920-34.  
*L. J. W. Jessen*, lektor 1920-27.  
*Jacob Randrup*, lektor 1920-30.  
*S. Sigtryggsson*, lektor 1920-31.  
*Th. Adler Lund*, adjunkt 1920, lektor 1936-41.  
*Margrethe Roed-Müller*, adjunkt 1920-56.  
*J. Mehl*, adjunkt 1920, lektor 1933-56.  
*C. Andersen*, adjunkt 1920, lektor 1926-42.  
*Gudrun Gregersen*, adjunkt 1920-40.  
*L. Thomsen*, mellemskolelærer 1920-29.  
*Ingeborg Jørgensen*, mellemskolelærer 1920-55.  
*Marie Maltbæk*, mellemskolelærer 1920, gymnasieoverlærer 1958-62.  
*P. Kæstel*, adjunkt 1924-32.  
*A. Otterstrøm*, adjunkt 1928, lektor 1934-38.  
*A. J. West*, rektor 1930-41.  
*Aage Knudsen*, lektor 1930-58.  
*Chr. Ottosen*, adjunkt 1930, lektor 1937-62.  
*Chr. Hansen*, adjunkt 1931-32.  
*S. Sejersen*, timelærer 1931, adjunkt 1936, lektor 1949.  
*Oluf Bach*, adjunkt 1932, lektor 1950.  
*N. C. Olesen*, lektor 1932-38.  
*Gunnar Nyaard*, timelærer 1933, adjunkt 1934-45.  
*Folke Hansen*, senere *Grimstrup*, timelærer 1933, adjunkt 1938, lektor 1952.  
*Kaj W. Larsen*, adjunkt 1934, lektor 1952.  
*Ingrid Søndergaard*, senere *Jacobsen*, timelærer 1935, adjunkt 1940-44.  
*F. Gerdes*, timelærer 1936-41.  
*N. H. Jacobsen*, lektor 1938-41.  
*Viggo Petersen*, timelærer 1938, adjunkt 1943, lektor 1955.  
*C. M. Christensen*, adjunkt 1939, lektor 1946-64.  
*Gerda Froda*, vikar 1939, timelærer 1940, adjunkt 1943, lektor 1956-69.  
*T. Tørsleff*, adjunkt 1941, lektor 1954.  
*A. Egeberg Jensen*, rektor 1941-58.  
*Ernst Krag*, lektor 1941-64.  
*Otto Bøndergaard Jakobsen*, vikar 1941, timelærer 1942, adjunkt 1945-48.  
*Henning Aarup*, adjunkt 1942, lektor 1954.  
*C. E. Christoffersen*, lektor 1944.  
*Marie (Misse) Jørgensen*, senere *Carøe*, adjunkt 1945, lektor 1957  
*Herluf Nielsen*, timelærer 1948-51.  
*Svend E. Thuesen*, lektor 1946-67.  
*Knud Norberg*, timelærer 1948, adjunkt 1949, lektor 1965.  
*Gunhild Nielsen*, timelærer 1950-51.  
*Vibeke Thalwitzer*, timelærer 1950.  
*Olga Pedersen*, timelærer 1951-56.  
*Inger Jølver*, vikar 1952-53.  
*N. Toubro*, timelærer 1953-55.  
*Jørgen Selst*, timelærer 1956, adjunkt 1956-63.  
*Knud Dybdahl*, timelærer 1956, adjunkt 1957-63.  
*Gunner Brygmann*, adjunkt 1956, lektor 1969.  
*Helge Laursen*, timelærer 1958, adjunkt 1960-62.  
*Poul Rasmussen*, årsvikar 1958, adjunkt 1959-70.  
*D. Keller Hansen*, rektor 1958.  
*Børge E. Petersen*, gymnasielærer 1959-61.  
*Inger-Hanne Stenderup Jensen*, timelærer 1959, adjunkt 1960.  
*Kjeld Tofte-Hansen*, adjunkt 1961, lektor 1964.  
*Hans Madsen Petersen*, adjunkt 1961, lektor 1970.  
*Hans Tygesen*, gymnasieoverlærer 1961.  
*Karen Gregers Jensen*, adjunkt 1961.  
*Andreas Davidsen*, timelærer 1962.  
*Kamma Keller Hansen*, timelærer 1962.  
*Henning Jessen*, adjunkt 1963.  
*Kaj Thomsen*, etfagskandidat 1964-68.  
*Poul Buciek*, adjunkt 1964, lektor 1970.  
*Erik Eriksen*, adjunkt 1966, lektor 1970.  
*N. C. Kaag*, timelærer 1966.  
*C. Fuglsang-Damgaard*, timelærer 1967.  
*Renée Gregers Jensen*, timelærer 1967-68.  
*Ole Molsted*, adjunkt 1968.  
*Else Kornerup*, senere *Dupont*, timelærer 1968-69.  
*Hanne Frøblich*, adjunkt 1968-70.  
*Jens Langvad*, vikar 1968-70.  
*Karen Blom*, adjunkt 1969.  
*Hans Bojsen*, lektor 1969.  
*Lis Melbye*, adjunkt 1969.  
*Willy Birckner*, timelærer 1970.  
*Astrid Kappel*, timelærer 1970.  
*Niels Kelstrup*, adjunkt 1970.  
*Günther Weitling*, adjunkt 1970.

# Andre medarbejdere ved Sønderborg Statsskole

*Jens Kolmos, pedel 1920-51.  
Christian Hansen, pedel 1951.*

*Ida Johnsen, sekretær 1960.  
Gudrun Pedersen, sekretær 1966.*



# Register

Abel, Ester M. 741  
 Abildgaard, Jonna 2887  
 Adamsen, Gerda 1511  
 Adamsen, Jytte 1221  
 Adamsen, Ole J. 1451  
 Adolphsen, Günther 2220  
 Aebeloe, Jens-E. W. 3205  
 Agerley, Hans 424/526  
 Agerley, Harald J. 919  
 Agerley, Sonja 920  
 Aggernæs, Bodil 788  
 Agro, Karin 2221  
 Albeck-Madsen, Jens 1693  
 Alberg, Ulla 1680  
 Albrektsen, Kirsten 1712  
 Albretsen, Knud 1575  
 Albretsen, Rosemonde 678  
 Alexandersen, Inge 1116  
 Alexandersen, Viggo 719  
 Allerellie, Bjarne 3383  
 Alloni, Gisela 1778  
 Alnor, Christian 989  
 Alnor, Per 2813/3059  
 Alshauge, Benedicte 2719  
 Alshauge, Elsebeth 2595  
 Alsing, Anker 2156  
 Andersen, Anders B. 3267  
 Andersen, Anna 43  
 Andersen, Anna 2001  
 Andersen, Anne 124  
 Andersen, Annelise 1657  
 Andersen, Annelise 2106  
 Andersen, Asger Bo 3181  
 Andersen, Benny 1810  
 Andersen, Bente S. 3182  
 Andersen, Berit E. 3083  
 Andersen, Birgit 2658  
 Andersen, Birte 1626  
 Andersen, Bjørn 2058  
 Andersen, Bjørn 2739  
 Andersen, Bo 2888  
 Andersen, Bodil 753  
 Andersen, Bodil 1325  
 Andersen, Bodil 1862  
 Andersen, Bodil J. E. 292  
 Andersen, Bolette P. 22  
 Andersen, Carl H. 4  
 Andersen, Christian 425  
 Andersen, Christian 608  
 Andersen, Christian 816  
 Andersen, Christian A. 470  
 Andersen, Christian P. 803  
 Andersen, Connie H. 1616  
 Andersen, Ebbe 2774  
 Andersen, Edel 2869  
 Andersen, Egon B. 1395  
 Andersen, Eiler 974  
 Andersen, Einer 1080  
 Andersen, Ejnar 2255  
 Andersen, Elisabeth 496  
 Andersen, Else 700  
 Andersen, Emma 358  
 Andersen, Erik D. 997  
 Andersen, Erika 375  
 Andersen, Felice P. 255  
 Andersen, Finn S. 2536  
 Andersen, Flemming 2354  
 Andersen, Gerda 1811  
 Andersen, Gerly 1270  
 Andersen, Grethe 2740  
 Andersen, Grethe E. 877  
 Andersen, Grethe M. 2889  
 Andersen, Hans K. 958  
 Andersen, Hans P. 761  
 Andersen, Helen J. 1779  
 Andersen, Helene M. C. 1512  
 Andersen, Holger 1095  
 Andersen, Hother P. 439  
 Andersen, Ida M. 878  
 Andersen, Inge M. 3183  
 Andersen, Ingeborg 1026  
 Andersen, Inger C. S. 1880  
 Andersen, Inger M. 533  
 Andersen, Inger S. 1098  
 Andersen, Ingerlise 1758  
 Andersen, Ivy B. 1748  
 Andersen, Jane 2663  
 Andersen, Jesper 3334  
 Andersen, Johan A. 1849  
 Andersen, Johannes H. 817  
 Andersen, John E. 2939  
 Andersen, Jytte 2193  
 Andersen, Jørn 3318  
 Andersen, Karen M. 848  
 Andersen, Karin 2409  
 Andersen, Karl W. 609  
 Andersen, Kirsten E. 1039  
 Andersen, Kirsten F. 1986  
 Andersen, Lis 2126  
 Andersen, Lisbeth 3164  
 Andersen, Lone W. 3268  
 Andersen, Maren 1710  
 Andersen, Margit 1899  
 Andersen, Marian 3084  
 Andersen, Marie 1596  
 Andersen, Marie C. 527  
 Andersen, Niels E. 1549  
 Andersen, Poul A. 2553  
 Andersen, Povl D. 3353  
 Andersen, Randi 2715  
 Andersen, Randi G. 3269  
 Andersen, Sophie 5  
 Andersen, Svend Aa. 1188  
 Andersen, Tage 629  
 Andersen, Yvonne 2185  
 Andersen, Aase 2510  
 Andreassen, Ingelise L. 2758  
 Andreassen, Inger 630  
 Andreassen, Inger S. 657  
 Andreassen, Ingrid 1715  
 Andreassen, Jytte S. 1034  
 Andreassen, Leif R. 1550  
 Andreassen, Vibeke R. 2081  
 Andresen, Andreas 174  
 Andresen, Anne M. 1048  
 Andresen, Anni 329  
 Andresen, Birgit 1921  
 Andresen, Carl 990  
 Andresen, Gert 1735  
 Andresen, Gert F. 3206  
 Andresen, Gert J. 2313  
 Andresen, Hans 426  
 Andresen, Hans H. 1829  
 Andresen, Ingrid 946  
 Andresen, Jens F. 2775  
 Andresen, Jørgen 427/528  
 Andresen, Jørgen 774  
 Andresen, Jørgen 3400  
 Andresen, Kirsten 773/917  
 Andresen, Leif L. 2576  
 Andresen, Merete 3044  
 Andresen, Torben 2202  
 Andsager, Helle B. 2470  
 Anker, Christian 1612  
 Anker-Møller, Søren 2292  
 Antkowiak, Jane B. 2909  
 Armstrong, Fleeta 3408  
 Armstrong, Viggo 1968  
 Arnspang, Jens O. 3248  
 Arnvig, Lise 2958  
 Arnvig, Morten 1954  
 Asmussen, Bent B. 1117  
 Asmussen, Birthe 1969  
 Asmussen, Botilla 2791  
 Asmussen, Evald R. 663  
 Asmussen, Hjørdis 1248  
 Asmussen, Peter 175  
 Asmussen, Svend-G. 789  
 Auerbach, Ove 1791  
 Auring, Gustav 349  
 Auring, Hans R. 631  
 Autzen, Cathrine 1480  
 Bach, Birgitte 150  
 Bach, Elisabeth M. 2892  
 Bach, Gunvor 2013  
 Bach, Heinrich 63  
 Bach, Karin I. 689  
 Bach, Oluf 3401  
 Bach, Signe 1437  
 Bach, Sigrid 1759  
 Bach, Svend 2596  
 Back, Bolette 22  
 Bagge, Egon 1198/1357  
 Bagge, Hans G. 1643  
 Bagge, Tove 1067/1225  
 Baggesen, Gunvor 44  
 Bahnsen, Mogens 1118  
 Bahnsen, Ulla 802  
 Bak, Christine M. 1027  
 Bak, Karen 3283  
 Bak, Karla 1096  
 Bakke, Christine 957  
 Bakke, Petrea 727  
 Balle, Dagny 1173  
 Balmer, Johannes 400  
 Balslev, Eyvind 975  
 Balslev, Grethe 610  
 Bang, Ella M. 1955  
 Bang, Gunder 202  
 Bang, Hans H. 1417/1542  
 Bang, Holger P. 2293  
 Bang, Ida M. 2089  
 Bang, Karen M. 165  
 Bang, Ole 446  
 Barlow, Eva 2847  
 Barlow, Jane 2577  
 Bartels-Petersen, Karin 2910

Bastlund, Annelie 2396  
 Bauer, Egon 2450  
 Baucr, Elke 2859  
 Baumann, Lothar 1157  
 Beck, Andreas 252  
 Beck, Jens C. 1119  
 Beck, Jørn-I. 2700/2940  
 Beck, Peter C. 1374  
 Beck, Peter Chr. 13  
 Beck, Poul E. 2432  
 Beck, Svend C. 2928  
 Becker, Anne M. 1603  
 Becker, Carl R. 471  
 Becker, Helene 1337  
 Beck-Jørgensen, Walter 472  
 Beck-Mathiesen, Anita 280  
 Behnke, Olav 1375  
 Behrendsen, Ellen C. 158  
 Bek, Kirsten 1767  
 Bendixsen, Ursula 1199  
 Beneist, Helen 1812  
 Bengtson, Marie 1792  
 Bennedsen, Anne 1361  
 Bennedsen, Karin 2221  
 Bennedsen, Niels B. 2978  
 Bennedsen, Uffe 2021  
 Bennetzen, Ellen H. 1214  
 Bennetzen, Erik 2524  
 Bennetzen, Gerda E. 1020  
 Bennetzen, Herluf S. 754  
 Bennetzen, Otto 921  
 Bennike, Else 1545  
 Bentzon, Anders 3018  
 Berg, Karin 2759  
 Berg, Marianne 2554  
 Berg, Vibeke 2941  
 Berggreen, Georg 642  
 Berggreen, Peter 690  
 Bergmann, Gisela 2139  
 Bergstrøm, Ingrid 1097  
 Bergsøe, Maria 880  
 Bernecker, Werner 936  
 Bernth-Andersen, Jesper 2525  
 Bernth-Andersen, Sven 3060  
 Bertelsen, Bente 2792  
 Bertelsen, Dan 3019  
 Bertelsen, Elin 2654  
 Bertelsen, Karen 316  
 Bertelsen, Kirsten 2848  
 Berthelsen, Anna 1281/1445  
 Berthelsen, Marie 1493  
 Bertram, Ernst F. 879  
 Bertram, Kirsten 2000  
 Bertram, Margit 2050  
 Bertram, Peter 2259  
 Beyer, Arne 3020  
 Beyer, Bent 922  
 Beyer, Erik 1287  
 Beyer, Karsten 1049  
 Biddle, Birthe K. 2238  
 Biehl, Carl J. 109  
 Biehl, Friedrich 414  
 Biehl, Hans F. 68  
 Biehl, Hans F. 3106  
 Biehl, Margit 2276  
 Biel, Erik 3207  
 Biel, Ole 1970  
 Biering, Elisabeth 401  
 Biering, Hans A. 755  
 Biering, Ingeborg 77  
 Biering, Margrethe 32  
 Biering-Højer, Elisabeth 401  
 Bill, Anna 714  
 Bill, Flemming 2122  
 Birch, Jane 2663  
 Birkeland, Else 1271  
 Birkeland, Kirsten 1499  
 Birkeland, Povl K. 632  
 Birkler, Anne M. 3208  
 Birkler, Frederik 2619  
 Birkler, Jesper 3040/3319  
 Birkler, Niels E. 2911  
 Bisgaard, Annette 2375/2645  
 Bisgaard, Birgitte 2374  
 Bisgaard, Kirsten 2890  
 Bisgaard, Sten 1971  
 Bisgaard-Frantzen, Lene 2681  
 Bjarrum, Børge 506  
 Bjerre, Jørgen 991  
 Bjerre, Margit 2471  
 Bjerre, Maria L. 1068  
 Bjerre, Vibeke 1174  
 Bjerregaard, Karen S. 2190  
 Bjerring, Anne M. 667  
 Bjerring, Christian 1011  
 Bladt, Benny 2814  
 Bladt, Christen 23  
 Bladt, Emma M. 2314  
 Bladt, Jes 2912  
 Bladt, Jørgen 2355  
 Bladt, Marie 1792  
 Bladt, Peter 2793  
 Bladt, Peter H. 473  
 Bladt, Ruth C. 1863  
 Bladt, Svend P. 756  
 Bladt, Ulla 2537  
 Bladt-Hansen, Erika 2042  
 Blem, Povl 330  
 Blichfeldt, Erik 633  
 Blichfeldt, Hans 992  
 Blichfeldt, Kirsten 740  
 Blindbæk, Ole 2644  
 Blinkenberg, Christian 1304  
 Bloch, Anna C. 775  
 Blæhr, Helge 1396  
 Blønd, Birte 1629  
 Blønd, Børge 1305  
 Blønd, Svend 1028  
 Bo, Aage 583  
 Boas, Sophus 1736  
 Bock, Carl J. 2277  
 Bock, Frederik 1551  
 Bock, Jørgen 762  
 Bock, Karen 2059  
 Bock, Viggo 2827  
 Boisen, Annette 2375/2645  
 Boisen, Ingrid 2397  
 Boisen, Thomas 2472  
 Bojer, Bernt 3126  
 Bojer, Kirsten 2870  
 Bojesen, A. Elisabeth 529  
 Bojsen, Jens 3384  
 Boll, Lene 2681  
 Bollrup, Kirsten 2848  
 Bollmann, Karin 2942  
 Bonde, Hans 176  
 Bonde, Hans C. 1665  
 Bonde, Hans E. 1513  
 Bonde, Jens 121  
 Bonde, Lillian 3209  
 Bonde, Sigrid 1644  
 Bonde, Sonja 3210  
 Bonde-Poulsen, Poul 2186  
 Bonfeld, Jens 3249  
 Bonfeld, Kristen 664  
 Bonfeld, Olav 177  
 Bonfeld, Svend 1235  
 Bonnichsen, Ejvind 1255  
 Bonnicksen, Christine 694  
 Bonnicksen, Elisabeth 489  
 Bonnicksen, Therese 190  
 Borch, Gunnar 665  
 Borch, Ulrikke 474  
 Borg, Niels 2997  
 Borge, Lillian 1830  
 Borgen-Nielsen, Anne 1737  
 Borne, Birthe 790  
 Bornhøft, Erik 2682  
 Bornhøft, Lissi 2720  
 Bossen, Lis 2506  
 Bossen, Sven T. 2828  
 Botfeldt, Anne 2849  
 Botfeldt, Monika 2742  
 Bouwhuys, Lili ten 961/1099  
 Bouwhuys, Poul ten 1256/1452  
 Boye-Hansen, Ruth 1863  
 Boysen, Henning 2646  
 Boysen, Hans 1012  
 Boysen, Marianne 2495  
 Boysen, Tove 3320  
 Bradley, Mette 2060  
 Brag, Niels 2578  
 Brag, Ole 2579  
 Bragh, Hans 1694  
 Brande-Lauridsen, Ole 1630  
 Branderup, Cathrine 1341  
 Brandt, Allan 2107  
 Brandt, Gisela 2139  
 Bratved, Helga 428  
 Braun, Birthe 1514  
 Bredmose, Emma 2314  
 Bredtoft, Grete 1850  
 Breum-Jakobsen, Alice 2760  
 Brigsted, Sigrid M. 1040  
 Brigsted-Jørgensen, Tove 776  
 Brix, Bodil 2625  
 Brix, Ingelise 3284  
 Brix, Jørgen 993  
 Brock, Erik 1594  
 Brock, Hans 959  
 Brock, Jakob 1120  
 Brock, Jens 1121  
 Brock, Kirsten 3354  
 Brock, Svend P. 2998  
 Brodersen, Anne 2821  
 Brodersen, Bent 3355  
 Brodersen, Birte 1909  
 Brodersen, Edith 2203

Brodersen, Erik 2315  
 Brodersen, Ingerlise 2037  
 Brodersen, Jørgen 1481  
 Brodersen, Kresten 551  
 Brodersen, Verner 1793  
 Broholm, Inger 1438  
 Brok, Carl 701  
 Brok, Hans 650  
 Brok, Marie 507  
 Bromand, Bent 2043  
 Brommann, Jørn 2929  
 Bruhn, Birthe 2130  
 Bruhn, Gisela 1778  
 Bruhn, Hans 791  
 Bruhn, Kæthe 666  
 Bruhn, Lene 686  
 Bruhn, Marianne 3335  
 Bruhn, Sonja 920  
 Brusendorff, Gunvor 44  
 Bruun, Else 2741  
 Bruun, Helga 376  
 Bryde, Gunnar M. 2691  
 Bryld, John J. 2943  
 Brügge, Anne 886  
 Brügge, August 1081  
 Brügge, Gert 2082  
 Brügge, Gurli 1913  
 Brændstrup, Inga 1666.  
 Brøchner, Meta 350  
 Buch, Arne 552  
 Buch, Conrad 402  
 Buchard, Annette 3302  
 Buchholdt-Andersen, Aude 994  
 Buciek, Gunhild 1681  
 Buciek, Poul 1504  
 Buck, Ella 2123  
 Buhl, Hans 272  
 Buhl, Ingrid 777  
 Buhl, Poul 263  
 Bunde, Rolf 475  
 Bundesen, Inge 494  
 Bune, Karen 80  
 Busch, Carl 223  
 Busch, Gunhild 2979  
 Busch, Otto 331  
 Busk, Jes 447  
 Busk, Rose-Marie 624  
 Busk-Jepsen, John 2597  
 Bussenius, Regitze 110  
 Buttenschön, Hanne 2496  
 Buttenschön, Jon 2664  
 Byg, Elly 1864  
 Byllemos, Inga 1666  
 Byriel, Inge 995  
 Byriel, Ivar 1376  
 Byron, Monika 2742  
 Büchmann, Heinrich 377  
 Bødker, Ingelise 2022  
 Bødtker, Karen 193  
 Bøggild, Bente 1641  
 Bølling, Frands 317  
 Bøttcher, Grete 818  
 Bøtzau, Helen 2835  
 Bøtzau, Jørgen 133  
 Bøwadt, Christine 720  
 Bøwadt, Gurli 2140  
 Bøwadt, Harry 721  
 Bøwadt, Kurt 476/584  
 Bøwadt, Walter 415  
 Böse, Lisa 587  
 Bøwadt, Annelise 582  
 Bøwadt, Helle 3107  
 Bøwadt, Ragnhild 2913  
 Callesen, Agnete 321  
 Callesen, Carl 2187  
 Callesen, Else 2137  
 Callesen, Günther 2451  
 Callesen, Hans 429  
 Callesen, Ingeborg 1515  
 Callesen, Ingolf 3336  
 Callesen, Kirsten 1972  
 Callesen, Louise 134  
 Callesen, Magdalene 743  
 Callesen, Margit 2356  
 Callesen, Peter 881  
 Callesen, Rita 2174  
 Carlsen, Carl 819  
 Carlsen, Christian 448  
 Carlsen, Esben H. 2222  
 Carlsen, Flemming 1158/1288  
 Carlsen, Hans W. 2157  
 Carlsen, Inger M. 1439  
 Carlsen, Johannes 634  
 Carlsen, Jørgen P. 3085  
 Carlsen, Otto B. 3108  
 Carstensen, Anne 178  
 Carstensen, Carl P. 859  
 Carstensen, C. Didrick 1141  
 Carstensen, Gisela 2023  
 Carstensen, Tage 1865  
 Carøe, Merete 3270  
 Cederholm, Gudrun 1051  
 Chevalier, Lona 1041  
 Christensen, Aksel 1326  
 Christensen, Alice M. 2760  
 Christensen, Alice Q. 2735  
 Christensen, Andreas 1069  
 Christensen, Andreas 2357  
 Christensen, Anna M. 3250  
 Christensen, Annelise B. 2402  
 Christensen, Annemargrethe 1482  
 Christensen, Anne M. 1737  
 Christensen, Annemarie 985  
 Christensen, Anette 3061  
 Christensen, Antonie 75  
 Christensen, Arne R. 635  
 Christensen, Bente T. 3321  
 Christensen, Birte 2381  
 Christensen, Birte M. 2024  
 Christensen, Birthe 2236  
 Christensen, Birthe S. 3184  
 Christensen, Bjarne 2701  
 Christensen, Bodil R. 2763  
 Christensen, Britta 1645  
 Christensen, Carl C. 832  
 Christensen, Carl J. 1552  
 Christensen, Christian 1358  
 Christensen, Edith 2203  
 Christensen, Egon 2188  
 Christensen, Egon A. 2483  
 Christensen, Elisabeth 477  
 Christensen, Elise 386  
 Christensen, Ella 231  
 Christensen, Ella M. 1955  
 Christensen, Ellen 1794  
 Christensen, Else 2580  
 Christensen, Else M. 2142  
 Christensen, Erik F. 2158  
 Christensen, Flemming 2433  
 Christensen, Frederik 14  
 Christensen, Frederik 1900  
 Christensen, Fritz 553  
 Christensen, Georg 2083  
 Christensen, Grethe 877  
 Christensen, Gudrun 885  
 Christensen, Hans 833  
 Christensen, Hans 1236  
 Christensen, Hans C. 1397  
 Christensen, Hans C. 1595  
 Christensen, Hans C. 3402  
 Christensen, Hans D. 903  
 Christensen, Hans J. 215  
 Christensen, Harald 976  
 Christensen, Helene M. 2280  
 Christensen, Helene M. C. 1512  
 Christensen, Helga S. 1776  
 Christensen, Helge 2124  
 Christensen, Helge J. 1306  
 Christensen, Henning 2647  
 Christensen, Henrik 3145  
 Christensen, Herbert 560  
 Christensen, Hermann 1272  
 Christensen, Holger 1483  
 Christensen, Ilse 654  
 Christensen, Inge 3062  
 Christensen, Inge E. 2476  
 Christensen, Ingeborg 1476  
 Christensen, Inger 630  
 Christensen, Jens 611  
 Christensen, Jens H. 2436  
 Christensen, Jens K. 2930/3251  
 Christensen, Johannes 1142  
 Christensen, Jonna 1175  
 Christensen, Jørgen 224  
 Christensen, Kaj C. 1667  
 Christensen, Kaj E. 1052  
 Christensen, Kaja 1534  
 Christensen, Karen H. 1339  
 Christensen, Karen M. 1343  
 Christensen, Karin 3063  
 Christensen, Kate 1053  
 Christensen, Kathrine 1257  
 Christensen, Kirsten 1342  
 Christensen, Kjeld 2776  
 Christensen, Knud 2376  
 Christensen, Lorenz-P. 1901  
 Christensen, Margit 1122  
 Christensen, Margit 2951  
 Christensen, Margrit 1289  
 Christensen, Marianne 3303  
 Christensen, Marie 597  
 Christensen, Marie 1596  
 Christensen, Marie 2414  
 Christensen, Merete 1868  
 Christensen, Misse 960  
 Christensen, Ni Claus 2434  
 Christensen, Niels H. 1237

Christensen, Nils R. 2521  
 Christensen, Ove 3337  
 Christensen, Peter M. 792  
 Christensen, Poul 74  
 Christensen, Ruth 749  
 Christensen, Sigrid 1644  
 Christensen, Sigurd 923  
 Christensen, Sinna 3185  
 Christensen, Sofie H. 1608  
 Christensen, Sophie 273  
 Christensen, Svend 2484  
 Christensen, Svend Aa. 924  
 Christensen, Torben 1377  
 Christensen, Tove 1576  
 Christensen, Tove H. 2761  
 Christensen, Troels 2648  
 Christensen, Ulla S. 2405  
 Christensen, Vagn 1378  
 Christensen, Vagn B. 2555  
 Christensen, Vagn O. 3165  
 Christensen, Vibeke 1987  
 Christensen, Viggo 1159  
 Christensen, Aage 820  
 Christensen, Aage 2260  
 Christensen, Aase P. 3186  
 Christiansen, Arnold 1290  
 Christiansen, Bente 1902  
 Christiansen, Birgit 2207  
 Christiansen, Birthe L. 2248  
 Christiansen, Britta 2172  
 Christiansen, Christine 64  
 Christiansen, Esther 1520  
 Christiansen, Finn 1738  
 Christiansen, Finn C. 2261  
 Christiansen, Gisela 2023  
 Christiansen, Helmut 2702  
 Christiansen, Ingrid 2581  
 Christiansen, Irene 359  
 Christiansen, Lilli 1877  
 Christiansen, Lis 1760  
 Christiansen, Lisbeth 2857  
 Christiansen, Marie 527  
 Christiansen, Per 2815  
 Christiansen, Peter 1795  
 Christoffersen, Hanne 2104  
 Christoffersen, Per 2334  
 Clarke, Dorthe 2871  
 Clausager-Madsen, Karen 1364  
 Clausen, Agnes 2084  
 Clausen, Andreas 937  
 Clausen, Andreas 1529  
 Clausen, Anna 45  
 Clausen, Anne 1668  
 Clausen, Anne M. 2199  
 Clausen, Anne M. 1432  
 Clausen, Arne 1379  
 Clausen, Bent 651/793  
 Clausen, Bente 2411  
 Clausen, Bente 3356  
 Clausen, Christel 1044  
 Clausen, Christian 3369  
 Clausen, Christine 658  
 Clausen, Claus 2316  
 Clausen, Detlef 378  
 Clausen, Edel 2046  
 Clausen, Ellen 151  
 Clausen, Esther 770  
 Clausen, Flemming 2452  
 Clausen, Hans 938  
 Clausen, Hans P. 1238  
 Clausen, Helene 1160  
 Clausen, Helga 2096  
 Clausen, Helge 1418  
 Clausen, Helge 2262  
 Clausen, Henny 679  
 Clausen, Henrik 3385  
 Clausen, Ingrid C. 1398  
 Clausen, Ingrid L. 1937  
 Clausen, Jacob 1123  
 Clausen, Jes 36  
 Clausen, Joes 3127  
 Clausen, Jørgen 122  
 Clausen, Jørgen 1516  
 Clausen, Jørgen C. 3230  
 Clausen, Jørgen M. 3021  
 Clausen, Karen M. 2025  
 Clausen, Karin 1669  
 Clausen, Karla 240  
 Clausen, Katharina 152  
 Clausen, Maren 1710  
 Clausen, Marie 1611  
 Clausen, Marie C. 1814  
 Clausen, Max 179  
 Clausen, Olaf 804  
 Clausen, Peter 702  
 Clausen, Peter 1646  
 Clausen, Peter M. 2931  
 Clausen, Preben 2526  
 Clausen, Ruth 508  
 Clausen, Svend Aa. 1711  
 Clauson-Kaas, Elisabeth 2358  
 Clauson-Kaas, Jes 2932/3252  
 Clauson-Kaas, Jette 1985  
 Clauson-Kaas, Morten 2453  
 Clauson-Kaas, Niels 2026  
 Clausen, Flemming 500  
 Claussen, Gerda 351  
 Claussen, Ingeborg 430  
 Claussen, Jørgen 501  
 Clemmensen, Karen 600  
 Clemmesen, Lars 2649  
 Clingman, Hanne 2620  
 Collin, Anneliese 2112/2300  
 Collins, Birthe 2497  
 Collins, Inger 1098  
 Conradsen, Johann 274  
 Cordsen, Hedy 2416  
 Cordsen, Kenn 2816  
 Cordsen, Bodil 431  
 Crenzien, Bodo 1631  
 Crenzien, Aase 1647  
 Crevecoeur, Maja de 1918  
 Culmsee, Paul 3  
 Dahl, Bente S. 1176  
 Dahl, Inge 2556  
 Dahl, Inger 1720  
 Dahl, Lone 2061  
 Dahl, Louise 134  
 Dahl, Peder 1577  
 Dahl, Sigurd K. B. 2204/2435  
 Dahlgren, Ruth 2027  
 Dahl-Madsen, Katha 834  
 Dalan, Hanne 1042  
 Dalbro, Kaj 643  
 Dall, Catharina 162  
 Dall, Jens O. 3022  
 Dall, Jens P. 601  
 Dall, Jes 225  
 Dall, Kirsten 2000  
 Dall, Kirsten 2762  
 Dall, Margrit 1289  
 Dall, Søren 2650  
 Damgaard, Anneli 2454  
 Damgaard, Bente M. 2028  
 Damgaard, Birthe 1392  
 Damgaard, Elsebeth 2613  
 Damgaard, Erik 2455  
 Damgaard, Grete F. 100  
 Damgaard, Helga 882  
 Damgaard, Jenny 2794  
 Damgård, Jonna 1175  
 Damgaard, Karen M. 805  
 Damgaard, Karen M. 1343  
 Damgaard, Laura 99  
 Damgaard, Poul 2538  
 Damgaard, Sivert 996  
 Damgaard, Thomas 1831  
 Damgaard, Tove 1930  
 Damgaard-Hansen, Helle 2872  
 Damgaard-Hansen, Peter 2795  
 Damm, Grete 2894  
 Damm, Louise 298  
 Damsgaard, Erik 997  
 Danielsen, Børge 432  
 Danielsen, Grethe L. 2746  
 Danielsen, Hans 652  
 Danielsen, Jens 530  
 Danielsen, Karen 316  
 Danielsen, Karen M. 1038  
 Danielsen, Margrethe 180  
 Danisland, Gunvør 909  
 Danklefsen, Peter 449  
 Dantzer-Sørensen, Bendt 763  
 Dantzer-Sørensen, Rose-Marie 748  
 Darre, Bjørn 1327/1505  
 Darre, Ellen 1010  
 Davidsen, Edith 737  
 Davidsen, Henrik 2189  
 Davidsen-Nielsen, Niels 1832  
 Decker, Erika 1478  
 Dehn, Birgitte 2305  
 Deichgräber, Erich 1780  
 Delf, Ingrid 1097  
 Denck, Ingeborg 2294  
 Derlich, Hans 318  
 Derlich, Inge 2632  
 Dethlefsen, Hans 319  
 Dethlefsen, Jørgen 403  
 Dethlefsen, Arne 1553  
 Detlefsen, Harry 58  
 Deutschbein, Karl 1781  
 Devillars, Elfriede 1881  
 Diedrichsen, Ejnar 860  
 Diedrichsen, Karen 1231  
 Diemer, Agnes 27  
 Dinesen, Anna 2001



Diness, Helle 2730  
 Dinsen, Inger-Lise 2721  
 Dinsen, Peter 1014  
 Dinsen, Ursula 977  
 Dirksen, Karen M. 805  
 Dirksen, Hjalmar 644  
 Dominicussen, Erik 1933  
 Dorner, Gudrun 1213  
 Dreier, Ingrid 1398  
 Dreyer, Rodil 2817/3064  
 Dreyer, Erik 3023  
 Duch, Gerda 351  
 Duckilde, Anne 1380  
 Duer, Anne-Margret 2141  
 Dullaart, Lili 961/1099  
 Dunø, Arnold 883  
 Duus, Andreas 235  
 Duus, Andreas 821  
 Duus, Andreas 3231  
 Duus, Carl C. 3253  
 Duus, Conny 2829  
 Duus, Ellen 795  
 Duus, Frede 2377  
 Duus, Fritz 2239  
 Duus, Hans 939/1189  
 Duus, Henning 2914  
 Duus, Peter 111  
 Duus, Peter 203  
 Dvinge, Tove 2665  
 Dyekjær, Arne 2295  
 Dyre, Lisbeth 2703/2944  
 Dyvig, Peter 1782

Ebbesen, Anne 275  
 Ebersole, Tove H. 2415  
 Eckardt-Pedersen, Enni 2818  
 Eckert, Ernest 1082  
 Ecklon, Emil 181  
 Eegholm, Anders 2557  
 Eegholm, Bent 3024  
 Eegholm, Erik 757  
 Eegholm, Jes 602  
 Egense, Henrik 3166  
 Eggert, Anne-Lise N. 441/540  
 Eggert, Erica N. 182  
 Eggert, Johannes N. 46/166  
 Eggert, Kirsten 76  
 Ehlers, Hildegard 1269/1465  
 Ehlers, John 3304  
 Eichhorn, Hans 1597  
 Eiersted, Bente 2704  
 Eiersted, Jørgen 2891  
 Eis, Laila 2492  
 Eisensee, Cecilie 433  
 Ekeblom, Stig 2819  
 Elholm, Erling 2666  
 Ellegaard, Inge 2116  
 Elley, Jette 2949  
 Elley, Margrethe 2057  
 Elmelund, Jørgen 1344  
 Elmer, Anne M. 2621  
 Elmer, Birthe 1996  
 Elverskov, Knud 3128  
 Emborg, Claus 2317  
 Emborg, Jens C. 1739/1934  
 Emborg, Karin 2296

Emborg, Kirsten 2527  
 Emborg, Lars 2999  
 Emeis, Anna 153  
 Enderlein, Henrik 835  
 Enghoff, Helle 3322  
 Enna, Jane A. 2598  
 Erdland, Annemarie 509  
 Erdland, Ib 2359/2683  
 Erichsen, Hans 276  
 Erichsen, Jørgen 320  
 Erichsen, Margreth 2288  
 Eriksen, A. Elisabeth 529  
 Eriksen, Anne M. 940  
 Eriksen, Birgit 1490  
 Eriksen, Birgitte 2945  
 Eriksen, Dorthea 698  
 Eriksen, Ellen 747  
 Eriksen, Erik 1239  
 Eriksen, Erik A. 1273  
 Eriksen, Helene 1160  
 Eriksen, Henni 379  
 Eriksen, Jørgen 123  
 Eriksen, Jørn 3370  
 Eriksen, Karen 1878  
 Eriksen, Kathrine 1257  
 Eriksen, Kirsten 1783  
 Eriksen, Margrethe 2142  
 Eriksen, Tove 1043  
 Ernst, Rolf 764/925  
 Errendal, Ove 277  
 Ertzinger, Inger 2933  
 Ertzinger, Kirsten 2709  
 Esbensen, Birgit 2360  
 Esbensen, Cecilie 1419  
 Esbensen, Jytte 3187  
 Esbensen, Leif 2378  
 Esbensen, Torben 3025  
 Eskelund, Lone 3188  
 Eskildsen, Dorthea 794  
 Esmarch, Karen 1648  
 Evald, Holden 765  
 Evald, Marie K. 585  
 Evald, Peter 3357  
 Evans, Karen 1973  
 Ewers, Bodil 950

Faber, Harald 1381  
 Fabricius, Elisabeth 1190  
 Fabricius, Kirsten 2798  
 Fagerlund, Mogens 434  
 Falkenberg, Asger 806  
 Fanger, Katha 1359  
 Faurby, Ingrid 1755  
 Faurholm, Grete 1850  
 Fedders, Christel 1613  
 Fedders, Günther 1054  
 Fedders, Svend Aa. 1632  
 Feddersen, Anne 612  
 Feddersen, Hanns-J. 1554  
 Feil, Carol H. 2667  
 Felber, Hildur 1261  
 Feldstedt, Birte 2722  
 Fenn, Margrete 1614  
 Festersen, Karl 1682  
 Fich, Annemarie 509  
 Fich, Inger M. 1439

Fick, Willy 2044  
 Fihl-Jensen, Frode 2528  
 Filskov, Arne 1974  
 Filskov, Helge 2705  
 Filskov, Ida 2946  
 Finsden, Ellen 1214  
 Fink, Bo 2668  
 Fink, Gunvor 2599  
 Fink, Kirsten 3000  
 Fink, Signe 3001  
 Fink, Skjold 3254  
 Finmann, Hans 1399  
 Fischer, Birger 3041  
 Fischer, Christian 3403  
 Fischer, Georg 236  
 Fjelking, Esther 680  
 Fletcher, Richard 2669  
 Fliess, Kirsten 2600  
 Foersom, Anne 490  
 Fog, Anne M. 2621  
 Fogd, Hans P. 1420  
 Fogt, Jens N. 293  
 Fonsbøl, Anton 294  
 Fonsbøl, Ingeborg 77  
 Frandsen, Birte 2125  
 Frank, Annelie 2396  
 Frank, Elisabeth 1622  
 Frank, Ellen 1995  
 Franke, Hedy 2416  
 Frantzen, Eva 1186  
 Frantzen, Inge 899  
 Frederiksen, Bo 3232  
 Frederiksen, Birthe L. 3002  
 Frederiksen, Dorthe 2539  
 Frederiksen, Else 1433  
 Frederiksen, Else 3003  
 Frederiksen, Gunnar 2159  
 Frederiksen, Hanne 2350  
 Frederiksen, Hans P. 1100  
 Frederiksen, Ingrid 2398  
 Frederiksen, John 3371  
 Frederiksen, Jytte L. 3109  
 Frederiksen, Karen 1005  
 Frederiksen, Klaus 2738  
 Frederiksen, Knud 1226  
 Frederiksen, Mary 249  
 Frederiksen, Mogens 3026  
 Frederiksen, Steen 3338  
 Frederiksen, Sven E. 2456  
 Frederiksen, Thorvald 1083  
 Frederiksen, Tove 3323  
 Frees, Johannes 849  
 Freisleben, Grete 908  
 Freitag, Annemarie 1143/1308  
 Freitag, Lone 2061  
 Freitag, Paul 613  
 Frellesen, Heinz 1756  
 Frenzt, Gerda 2335  
 Freytag, Andreas 491  
 Friedrichsen, Bente 2601  
 Friedrichsen, Helen 2934/3211  
 Fries, August 78  
 Fries, Hans 807  
 Friis, Ingeborg 478  
 Frost, Erik 1578  
 Frost, Peter 2485

Frydendall, Mary 1084  
 Fröhlich, Kurt 1851  
 Fröhlich, Olaf 47  
 Frölich, Irmgard 1466  
 Fuglsang, Agnete 3086  
 Fuglsang, Marianne 3042/3324  
 Funder-Nielsen, Birgit 1530  
 Funder-Nielsen, Jette 2850  
 Fægteborg, Ann 2413  
 Fægteborg, Christian 2160  
 Færgemand, Birte 3043/3325  
 Færgemand, Chresten 2980  
 Færgemand, Ove 3233  
 Føgh, Maja 2796  
 Føgh, Marie 2318  
 Føgh, Ole 2161  
 Føgh, Palle 2684

Gabelgaard, Jørn 2777  
 Gabler-Bjerregaard, Karen 2190  
 Gade, Carl-Wilhelm 2743  
 Gadeberg, Egert 1161  
 Gadeberg, Victor 79  
 Gadeberg, Villy 226  
 Gantzel-Boysen, Dorit 1740  
 Garner, Niels T. 2336  
 Gebecke, Margrethe 510  
 Gebel, Povl 1360  
 Geffke, Helle 2062  
 Geiken, Cornelius 461  
 Geil, Kirsten 1162  
 Geleff, Peter 941  
 Georgi, Gudrun 2167  
 Gerber, Gynther 3326  
 Gersner, Flemming L. 2457  
 Geyer, Vibeke 2981  
 Givskov, Svend 1903  
 Gjedde, Astrid 703  
 Gjedde, Eigil 653  
 Glendal, Birthe 2408  
 Glerup, Hanna 6  
 Glistrup, Jytte A. 1757  
 Gormsen, Karen 80  
 Gosch, Else M. 2723  
 Goting, Leif 2063  
 Gotthardsen, Marthe O. 739  
 Graff, Karen 1015/1227  
 Gram, Birgitte 2737  
 Gram, Connie 2162  
 Gram, Solvejg 2278  
 Gram-Hansen, Hans J. 1695  
 Gram-Nielsen, Kirsten 1712  
 Grand, Birthe 790  
 Grand, Erik 636  
 Grandt-Nielsen, Finn 2163  
 Grandt-Nielsen, Lajla 2520  
 Granum-Jensen, Birthe 2064  
 Granum-Jensen, Helge 2498  
 Granum-Jensen, Jørgen 2297  
 Granum-Jensen, Poul 1919  
 Grau, Ellen 352  
 Grau, Kirsten 983  
 Grau, Mogens 531  
 Grau, Peter 2319  
 Graudal, Bodil 2778

Graudal, Kjeld 2529  
 Gredsted, Anne 490  
 Greenaae, Keld 3087  
 Gregersen, Birgit 1484  
 Gregersen, Ole 1904  
 Gregersen, Ole L. 2622  
 Gregersen, Ruth 2074  
 Grevsen, Alfred 1191  
 Grevsen, Astrid 589  
 Grevsen, Inger 682  
 Griberg, Marianne 3146  
 Grimstrup, Anna 586  
 Grimstrup, Søren 2651  
 Grome, Berit 3088  
 Grossert, Margit 2077  
 Grossert, Niels A. 1382  
 Groth, Susanne 2990  
 Groving, Anne 1361  
 Grunnet-Jensen, Carl 1307  
 Grunnet-Jensen, Erik 1713  
 Grunnet-Jensen, Lis 1555  
 Grybo, Hanna 6  
 Grüne, Kate 1053  
 Grünert, Paul 380  
 Grünfeld, Ellen M. 850  
 Grünfeld, Ellen M. C. 857  
 Grünfeld, Inger 2982  
 Grünfeld, Lis 2404  
 Grøhn, Birthe 2714  
 Grønborg, Mona 1345  
 Grøndal, Karsten 3129  
 Grønlund, Jytte 1615  
 Gudmand-Høyer, Annemarie 1258/1440  
 Gustenhoff, Bent 1633  
 Gustenhoff, Ejnar 942  
 Gustenhoff, Ingerlise 1758  
 Güttler, Ilse 654  
 Gørtz, Christa 2223  
 Götzsche, Nanna 1328  
 Gaarde, Annelise 2108  
 Gaarde, Lucie 2279  
 Gaarn, Kirsten 2602

Haase, Christa 1383  
 Haase, Ursula 581  
 Hagedorn, Lauritta 2191  
 Hagge, Siem 1240  
 Hagn-Meincke, Thorkild 1833  
 Hald, Christel 295  
 Halgrener, Ilse 479  
 Hallberg, Anette 2401  
 Hallberg, Lisbeth 3004  
 Halsboe-Larsen, Anne M. 667  
 Halsboe-Larsen, Sørj 2302  
 Haltou-Nielsen, Kaj 1055  
 Hamilton, Alan 3147  
 Hamilton, Elisa 1714  
 Hamilton, Kenneth 3027  
 Hammeleff, Ellen 392  
 Handler, Jens A. 1555  
 Handler, Jens J. 2143  
 Hannenov, Jørgen 998  
 Hannenov, Kirsten 822/1177  
 Hannibal, Antonie 75  
 Hansen, Agnete 321

Hansen, Agnete 2652  
 Hansen, Aksel 1124  
 Hansen, Andrea 1746  
 Hansen, Andreas 183  
 Hansen, Anette 2603  
 Hansen, Anker 561  
 Hansen, Anker 2558/2830  
 Hansen, Ann 2983  
 Hansen, Anna B. J. 2685  
 Hansen, Anne 124  
 Hansen, Anne D. 2959  
 Hansen, Anne K. 1741  
 Hansen, Anne M. 2002  
 Hansen, Anne M. K. 2752  
 Hansen, Anne R. 3271  
 Hansen, Anne-Dorte B. 2873  
 Hansen, Annelene 1823/2014  
 Hansen, Annemarie 2831  
 Hansen, Annemarie K. 2874  
 Hansen, Annemarie M. 2831  
 Hansen, Annemarie N. 1143/1308  
 Hansen, Annie P. 2724  
 Hansen, Arnold 1274  
 Hansen, Benno 603  
 Hansen, Bent 1956  
 Hansen, Bent J. 999  
 Hansen, Birgit E. 3305  
 Hansen, Birgit H. 1369  
 Hansen, Birgit L. 1530  
 Hansen, Birgitte 2379  
 Hansen, Birthe K. 2960  
 Hansen, Birthe M. 1690  
 Hansen, Bodil 3089  
 Hansen, Brenda 1975/2056/2252  
 Hansen, Britta 1585  
 Hansen, Carl G. 381  
 Hansen, Carl J. 1291  
 Hansen, Cathrine 668  
 Hansen, Chresten 511  
 Hansen, Christa 1144  
 Hansen, Christa 1517  
 Hansen, Christel 1044  
 Hansen, Christen 884  
 Hansen, Christen 1400  
 Hansen, Christian 1598  
 Hansen, Christian F. 37  
 Hansen, Christian I. 1518  
 Hansen, Christian L. 766  
 Hansen, Christian M. 2511  
 Hansen, Christine 1111  
 Hansen, Dagny 1101  
 Hansen, Dora 2224  
 Hansen, Dorit 2961  
 Hansen, Dorthea 204  
 Hansen, Edith 1976  
 Hansen, Egon B. 2029  
 Hansen, Ejnar 2361  
 Hansen, Eleonora 1047  
 Hansen, Elisabeth R. 2744  
 Hansen, Ellen C. 795  
 Hansen, Ellen K. 1329  
 Hansen, Ellen M. 850  
 Hansen, Else C. 1178  
 Hansen, Else M. 2559

Hansen, Elsebeth 2962  
 Hansen, Erik R. 2670  
 Hansen, Erik S. 1485  
 Hansen, Erik T. 691  
 Hansen, Eva 65  
 Hansen, Finn 1852  
 Hansen, Finn S. 3110  
 Hansen, Flemming R. 3028  
 Hansen, Franz 1882  
 Hansen, Frede 1579  
 Hansen, Frederik 704  
 Hansen, Frederik O. 1000  
 Hansen, Frida 1232  
 Hansen, Gerda 94  
 Hansen, Gerda 1656  
 Hansen, Gerda S. 2229  
 Hansen, Gunnar 2582  
 Hansen, Gustav 349  
 Hansen, Hans 81  
 Hansen, Hans 512  
 Hansen, Hans A. 655  
 Hansen, Hans B. 2540  
 Hansen, Hans C. 2583  
 Hansen, Hans G. 1649  
 Hansen, Hans J. 1695  
 Hansen, Hans P. 264  
 Hansen, Hans P. 2030  
 Hansen, Hans R. 631  
 Hansen, Hans T. 3285  
 Hansen, Harry 1696  
 Hansen, Heinrich 1866  
 Hansen, Helene 2280  
 Hansen, Helga 428  
 Hansen, Helga 2623  
 Hansen, Helge 1977  
 Hansen, Helle 2062  
 Hansen, Henning 1796  
 Hansen, Henning 1883  
 Hansen, Henning V. 1774  
 Hansen, Hertha 10  
 Hansen, Holger A. 1056  
 Hansen, Holger K. 562  
 Hansen, Ib H. 2320  
 Hansen, Inge 1742  
 Hansen, Ingelise 2407  
 Hansen, Inger M. 968  
 Hansen, Inger M. 1628  
 Hansen, Ingrid 1619  
 Hansen, Ingrid 2398  
 Hansen, Ingrid B. 1715  
 Hansen, Jan 2797  
 Hansen, Jens M. 861  
 Hansen, Jens M. R. 112  
 Hansen, Jette 1650  
 Hansen, Johan 1486  
 Hansen, Johanna 135  
 Hansen, Johanne 1280  
 Hansen, Josi M. 705  
 Hansen, Julius 435/532  
 Hansen, Jørgen 462  
 Hansen, Jørgen 998  
 Hansen, Jørgen J. 167  
 Hansen, Jørgen K. 639  
 Hansen, Jørgen O. 2263  
 Hansen, Jørn 2915  
 Hansen, Kaj 1487  
 Hansen, Kaj F. 3234  
 Hansen, Karen 2706  
 Hansen, Karen E. 2984  
 Hansen, Karen G. 168  
 Hansen, Karl 205  
 Hansen, Kirsten 1634  
 Hansen, Kirsten 1783  
 Hansen, Kirsten 2473  
 Hansen, Kirsten 3065  
 Hansen, Kirsten F. 2225  
 Hansen, Kirsten H. 740  
 Hansen, Kjeld K. 2486  
 Hansen, Knud 1557  
 Hansen, Kæthe 1716  
 Hansen, Lars 2281  
 Hansen, Lars B. 3358  
 Hansen, Laura 1717  
 Hansen, Leif 2045  
 Hansen, Lis H. 1867  
 Hansen, Lise K. 3212  
 Hansen, Lonny 2875  
 Hansen, Louise 1841  
 Hansen, Magda 1718  
 Hansen, Magdalene 1684  
 Hansen, Magrete 2876  
 Hansen, Maja 2796  
 Hansen, Margot G. 618  
 Hansen, Margrethe 1813  
 Hansen, Maria 538  
 Hansen, Maria L. 1068  
 Hansen, Marie 1407  
 Hansen, Marie C. 1814  
 Hansen, Marius 278  
 Hansen, Marius 382  
 Hansen, Metta 480  
 Hansen, Mona 1345  
 Hansen, Niels B. 3148  
 Hansen, Niels P. 2342  
 Hansen, Nina 2264  
 Hansen, Ole 2003  
 Hansen, Ove 1670  
 Hansen, Peter 38  
 Hansen, Peter 722  
 Hansen, Peter D. 2795  
 Hansen, Peter M. 1905  
 Hansen, Poul H. 2380  
 Hansen, Poul J. 2109  
 Hansen, Poul S. 2205  
 Hansen, Povl 3372  
 Hansen, Povl K. 927  
 Hansen, Randy 1698  
 Hansen, Richard 2110  
 Hansen, Rita 1963  
 Hansen, Ruth 2135  
 Hansen, Ruth K. 2412  
 Hansen, Sigrid 1285  
 Hansen, Sigrid L. 1759  
 Hansen, Sofie 2608  
 Hansen, Solveig 1978  
 Hansen, Solveig E. 436  
 Hansen, Steen 3029  
 Hansen, Stig 2474  
 Hansen, Sven 2065  
 Hansen, Svend C. 1085  
 Hansen, Svend Aa. 1208  
 Hansen, Søren R. 3111  
 Hansen, Tage V. 113  
 Hansen, Thorkild 706/862  
 Hansen, Thorvig 1228  
 Hansen, Tove B. 2549  
 Hansen, Tove K. 3286  
 Hansen, Tove M. 1043  
 Hansen, Uffe B. 2820  
 Hansen, Ursula 1199  
 Hansen, Vagn 1102  
 Hansen, Vera 1427  
 Hansen, Villy 3005  
 Hansen, Walter 904  
 Hansen, William 513  
 Hansen, Wolf L. 892  
 Hansen, Yrsa B. 2832  
 Hansen-Damm, Peter 279  
 Hansen-Damm, Peter 2004  
 Hansen-Damm, Rolf 2240  
 Hansen-Fogd, Birthe 2285  
 Hansen-Fogd, Margrethe 180  
 Hansen-Fægteborg, Christian 2160  
 Hanssen, Ellen 787  
 Hansson, Anne 1380  
 Hansson, Jens E. 1070  
 Harck, Birthe 2298  
 Hare, Inger 533  
 Harild, Jytte 2487  
 Harreby, Maja 1918  
 Harrebye, Dieter 2241  
 Harrits, Kirsten 2225  
 Harritsø, Vibeke 1498  
 Harsberg, Vibeke 3213  
 Harste, Sigrid 1275/1441  
 Harter, Karen 450  
 Hartley, Kirsten 2798  
 Hartmann, Anne 2624  
 Hartmann, Bernhard 383  
 Hartmann, Elke 2552  
 Hartmann, Franz 237  
 Hartmann, Henning 2799  
 Hartmann, Uwe 2337  
 Hartmann-Madsen, Kirsten 2206  
 Hartvig, Ingeborg 430  
 Hartvig, Karen 125/253  
 Hauberg, Inge 2556  
 Hauschildt, Marie-Luise 463  
 Hausner, Kirsten 2846  
 Have, Birte 2381  
 Have, Edith H. 1029  
 Have, Kirsten 3189  
 Hebjørn, Hans P. 264  
 Hedegaard, Henry 1145  
 Hedegaard, Svend Aa. 1453  
 Hedlund, Tove 1580  
 Heide, Gert 2005  
 Heimann, Gudrun 885  
 Hein, Hans 2242  
 Heinfeld, Annette 1623  
 Heinfeld, Bent 1935  
 Heinfeld, Birgitte 1709  
 Heissel, Helga 1488  
 Hejøl, Lillian 1830  
 Helbo, Annelise 1105  
 Hell, Astrid 2170

Hell, Bent 1797  
 Hell, Jørgen 1599  
 Hell, Magda 685  
 Helle, Merete 1868  
 Hellesøe, Carl 136  
 Hellesøe, Christian 1442  
 Hellesøe, Gudrun 725  
 Helm, Erik 978  
 Helm, Sven 1241  
 Helmer, Andrew 3404  
 Helmer, Rita 102  
 Helmich, Annemarie  
     1258/1440  
 Helmig, Gerda 384  
 Hemmingsen, Helge 2475  
 Hempel-Jørgensen, Eiler 836  
 Henningsen, Elisabeth 2530  
 Henningsen, Erling S. 1558  
 Henningsen, Karin 1669  
 Henriksen, Bent 2299  
 Henriksen, Elisabeth 2892  
 Henriksen, Ellen 353  
 Henriksen, Evelyn 1798  
 Henriksen, Grete 1401  
 Henriksen, Hakon 322  
 Henriksen, Jens 3339  
 Henriksen, Kaj 2893  
 Henriksen, Leif 3112  
 Henriksen, Mimi 154  
 Henriksen, Torben 2560  
 Henriksen, Tove 3149  
 Henriksen, Vibeke 1498  
 Hermann, Rona 2604  
 Hermansen, Edel 2046  
 Herreiner, Ute 1834  
 Herth, Connie 1616  
 Hertz, Else 1  
 Hertz, Jens M. 206  
 Hess, Hans P. 1146  
 Hessel, Grete 2894  
 Heusckel, Marie 1531  
 Hin, Else 385  
 Hindrichsen, Lis 2126  
 Hinrichsen, Elisabeth 1624  
 Hinrichsen, Gerd 1259  
 Hinrichsen, Helle 2458  
 Hinrichsen, Ida 2399  
 Hinrichsen, Rolf 1421/1543  
 Hjelmholm, Arne 1402  
 Hjort, Harald 354  
 Hjort, Werner 265  
 Hjortboe, Inger 1617  
 Hjortkilde, Niels 332  
 Hoe, Kirsten 796  
 Hoffmeister, Merete 2362  
 Hohlmann, Lis 2421  
 Hohwü, Jens 2436  
 Hohwü-Christensen, Elna 1835  
 Hohwü-Christensen, Erik 69  
 Hohwü-Christensen, Gitte  
     1836  
 Holbeck, Wilhelmine 334  
 Holbek, Karsten 2895  
 Holbek, Søren 3130  
 Holdt, Vibeke 1987  
 Hollensen, Frede 645  
 Hollensen, Mathias 502  
 Hollensen, Rigmor 661  
 Hollensen, Svend 723  
 Hollænder, Laurits 1957  
 Holm, Ejnar 656  
 Holm, Else-Maria 2877  
 Holm, Else M. 1537/1771  
 Holm, Halfdan 979  
 Holm, Jørn 2066  
 Holm, Karl 296  
 Holm, Kirsten 1162  
 Holm, Lydia 196  
 Holm, Merete 3044  
 Holm, Peter 3030  
 Holm, Peter Aa. 3214  
 Holm, Solveig 1958  
 Holmberg, Helle 2561  
 Holmberg, Henrik 3373  
 Holmberg, Kirsten 2653  
 Holmberg, Søren 2085  
 Holmer, Ulla 3327  
 Holmgaard, Anita 280  
 Holm-Pedersen, Jytte 2243  
 Holst, Christine 64  
 Holst, Inga 3167  
 Holst, Jørgen 207  
 Holst, Kai A. 2417  
 Holst, Lydik 169  
 Holst, Mimi 154  
 Holst, Aase 15  
 Holst-Albrechtsen, Kirsten  
     2713  
 Holst-Albrechtsen, Mizi 1890  
 Holtén, Grethe 1988  
 Holzapfel, Else 254  
 Hoppe, Kirsten 1499  
 Horn, Werner 692  
 Hornbeck, Inge 2745  
 Hornung, Hans B. 2540  
 Horst, Annette 2338  
 Horst, Hermann 2339  
 Hougaard, Anne M. 886  
 Hougård, Kathe 1920  
 Hounsgaard, Estrid 1103  
 Hounsgaard, Henning 1125  
 Huhle, Bodil 1994  
 Hulgaard, Birthe 1969  
 Hulgaard, Gerly 1270  
 Hundtofte, Bernt 2322  
 Husted, Margrethe 980  
 Huusmann, Ejnar 82  
 Hvalkof, Jørgen 604  
 Hvalkof, Povl 637  
 Hvid, Elke 2265  
 Hvid, Lis 1760  
 Hvidt, Edvard 1057  
 Hvidt, Steffen 1192  
 Hviid, Hans 192  
 Hvillum, Solvejg 2282  
 Hüls-Christensen, Elna 1835  
 Hüßy-Warncke, Kirsten 1837  
 Hänel, Lisa 1893  
 Hänel, Walter 1761  
 Høck, Børge 2851  
 Høegh, Elke 962  
 Høffner, Birgit 1222  
 Høffner, Carl 1126  
 Høffner, Christel 1733  
 Høffner, Else 1181  
 Høffner, Rolf 1581  
 Høi, Anne 1651  
 Høi, Edith 1815  
 Høi, Inge-Marie 3150  
 Høi, Peter 823  
 Høigaard, Hanna 905  
 Høilund-Carlsen, Gregers 2164  
 Høj, Edel 2488  
 Højlund, Bodil 2763  
 Højlund-Carlsen, Poul 2418  
 Høreth, Helga 534  
 Høst-Madsen, Lars 3287  
 Høst-Madsen, Niels 2382  
 Høy, Erling 2437  
 Høybye, Sonja 1384  
 Høyer, Elise 386  
 Høyer, Hans J. 464  
 Høgstedt, Ingeborg 114  
 Høgstedt, Birgit 208  
 Haaning, Anna 333  
 Haarder, Andreas 1683  
 Haarder, Bertel 2686  
 Haarder, Birgitte 2075  
 Haarder, Karen 1993  
 Haastrup, Kirsten 2896  
  
 Ibsen, Christel 83  
 Ibsen, Hans K. 3235  
 Ibsen, Ingrid 457  
 Ibsen, Jens Aa. 2419  
 Ibsen, Margrethe 160  
 Iden, Margot 1296  
 Ingerslev, Bodil 2625  
 Ipsen, Johannes 266  
 Ipsen, Kirsten 767  
 Ironman, Marie 808  
 Isager, Felice 255  
 Iskov, Gerthi 2770  
 Iversen, Alice 3045  
 Iversen, Annalis 2031  
 Iversen, Anni 132  
 Iversen, Astrid 2130  
 Iversen, Bent 3374  
 Iversen, Bjarne F. 3272  
 Iversen, Broder 503  
 Iversen, Børge 563  
 Iversen, Børge F. 3131  
 Iversen, Christian 238  
 Iversen, Elisabeth 218  
 Iversen, Ellen 2626  
 Iversen, Grethe 1784  
 Iversen, Grethe L. 2746  
 Iversen, Grethe L. 1726  
 Iversen, Gunnar 1906  
 Iversen, Gunnar 2067  
 Iversen, Gurli 2509  
 Iversen, Hanne 2764  
 Iversen, Hans 1385  
 Iversen, Hans C. 669  
 Iversen, Hans J. 2266/2499  
 Iversen, Helga 155  
 Iversen, Holger D. 3090  
 Iversen, Inger S. 657

Iversen, Jens M. 3288  
 Iversen, Jens S. 1559  
 Iversen, Jes D. 3091  
 Iversen, Johannes 39  
 Iversen, Jørgen V. 638  
 Iversen, Karla 1096  
 Iversen, Kirsten 2150  
 Iversen, Kirsten 3375  
 Iversen, Knud 2687  
 Iversen, Leif 2047  
 Iversen, Mogens 355  
 Iversen, Nanna 1328  
 Iversen, Peter 887  
 Iversen, Poul 1489  
 Iversen, Søren 2747  
 Iversen, Viggo 724

Jacobsen, Agathe 615  
 Jacobsen, Anne 1668  
 Jacobsen, Astrid 1652  
 Jacobsen, Bendt 2244  
 Jacobsen, Birthe 2283  
 Jacobsen, Carl 227  
 Jacobsen, Carl D. 693  
 Jacobsen, Cecilie 1419  
 Jacobsen, Christa 1144  
 Jacobsen, Christa M. 2223  
 Jacobsen, Christen 1001  
 Jacobsen, Christian 281  
 Jacobsen, Christian 256  
 Jacobsen, Christian 2323  
 Jacobsen, Christian J. 1147  
 Jacobsen, Christine M. 1027  
 Jacobsen, Clifford 1560  
 Jacobsen, Dagny 3255  
 Jacobsen, Edith 336  
 Jacobsen, Elisa 1714  
 Jacobsen, Elisabeth 943  
 Jacobsen, Ellen 1794  
 Jacobsen, Ellen-Marie 3066  
 Jacobsen, Erik S. 2349  
 Jacobsen, Ervin 1719  
 Jacobsen, Frede 2267  
 Jacobsen, Fritz 863  
 Jacobsen, Hanne 3092  
 Jacobsen, Hans 126  
 Jacobsen, Hans A. 1838  
 Jacobsen, Helene 837  
 Jacobsen, Helene M. 2551  
 Jacobsen, Helge 564  
 Jacobsen, Helge 2192  
 Jacobsen, Hermann 1884  
 Jacobsen, Ingelise 2400  
 Jacobsen, Inger 1880  
 Jacobsen, Inger 2127  
 Jacobsen, Inger K. 1720  
 Jacobsen, Jette L. 2097  
 Jacobsen, Johan 1403  
 Jacobsen, Josephine (Josi) 705  
 Jacobsen, Jytte 2111  
 Jacobsen, Jørgen 3306  
 Jacobsen, Kirsten 822/1177  
 Jacobsen, Kirsten 3328  
 Jacobsen, Kjeld 115  
 Jacobsen, Kæte 397  
 Jacobsen, Kæthe M. 666

Jacobsen, Marie C. 752  
 Jacobsen, Marie C. 808  
 Jacobsen, Max 356  
 Jacobsen, Ove 156  
 Jacobsen, Peder 1721  
 Jacobsen, Peter 1058  
 Jacobsen, Preben 2800  
 Jacobsen, Sonja 1671  
 Jacobsen, Aase L. 2459  
 Jahnke, Erika 2042  
 Jahnsen, Viggo 944  
 Jakobsen, Anna 3067  
 Jakobsen, Anneliese 2112/2300  
 Jakobsen, Inger 614  
 Jakobsen, Lis 1519  
 Jakobsen, Tove 2781  
 Jans, Liss L. 1555  
 Jansen, Christian R. 2627  
 Jansen, Elin 2963  
 Jansen, Hanne 2965  
 Jark, Anna-Marie 3151  
 Jebsen, Hans 1030  
 Jellesmark, Esther 1520  
 Jensen, Agnete 2833  
 Jensen, Anette H. 2401  
 Jensen, Anna 1521  
 Jensen, Anna E. 492  
 Jensen, Anna E. C. 7  
 Jensen, Anna E. D. 451  
 Jensen, Anna K. 565  
 Jensen, Anna-Lise 2916  
 Jensen, Anne M. 945  
 Jensen, Anne M. 2821  
 Jensen, Annelise B. 2402  
 Jensen, Anni 800  
 Jensen, Annie 2301  
 Jensen, Arne L. 694  
 Jensen, Astrid G. 1229  
 Jensen, Axel 554  
 Jensen, Bent O. 1785  
 Jensen, Bent V. 2086  
 Jensen, Bente S. 1176  
 Jensen, Birgit 1921  
 Jensen, Birgit K. 2707  
 Jensen, Birgit M. 2087  
 Jensen, Birgit V. 2500  
 Jensen, Birgitte H. 1989  
 Jensen, Birgitte R. 3093  
 Jensen, Bodil 1187  
 Jensen, Bruno S. 3359  
 Jensen, Carla 387  
 Jensen, Cathrine 778  
 Jensen, Christian 888  
 Jensen, Christian 1059  
 Jensen, Christian E. 2708  
 Jensen, Christian H. 2512  
 Jensen, Christine 658  
 Jensen, Conni E. 2822  
 Jensen, Edith 851  
 Jensen, Elfriede 146/260  
 Jensen, Elisabeth 456  
 Jensen, Ellen 416  
 Jensen, Elly 1864  
 Jensen, Elsebeth 2748  
 Jensen, Erik 2852  
 Jensen, Erik 2964

Jensen, Erik H. 1346  
 Jensen, Erik S. 2811  
 Jensen, Erika 797  
 Jensen, Finn 3236  
 Jensen, Flemming J. 3152  
 Jensen, Frede 1653  
 Jensen, Frede 2489  
 Jensen, Grete 2562  
 Jensen, Gurli 3006  
 Jensen, Hanne 3237  
 Jensen, Hans A. 228  
 Jensen, Hans P. 1362  
 Jensen, Hans Aa. 1016/1179  
 Jensen, Harry 1200  
 Jensen, Helen 1779  
 Jensen, Helene E. 157  
 Jensen, Helga 534  
 Jensen, Helga 1017  
 Jensen, Helge H. 1309  
 Jensen, Helle E. 3215  
 Jensen, Henning 2985  
 Jensen, Herluf 864  
 Jensen, Holger S. 1310  
 Jensen, Horst 1936  
 Jensen, Inga 1607  
 Jensen, Inge 1618  
 Jensen, Ingelise G. 2231  
 Jensen, Ingelise H. 1991  
 Jensen, Ingrid 1619  
 Jensen, Ingrid L. 1937  
 Jensen, Irmgard 1466  
 Jensen, Jens J. 1086  
 Jensen, Jens P. 2671  
 Jensen, Jens Aa. 2986  
 Jensen, Jing 2628  
 Jensen, Johanne 813  
 Jensen, Johanne M. 130  
 Jensen, Johannes 1386  
 Jensen, Jørgen 437  
 Jensen, Jørgen 1467  
 Jensen, Jørgen 1869  
 Jensen, Jørn G. 2777  
 Jensen, Jørn H. 1635  
 Jensen, Kaj H. 1018  
 Jensen, Karen E. 2605  
 Jensen, Karen K. 1035  
 Jensen, Karen M. 2629  
 Jensen, Karsten T. 3031  
 Jensen, Katrine 1091  
 Jensen, Knud 1938  
 Jensen, Kirsten T. 1234  
 Jensen, Knud F. 1522  
 Jensen, Knud T. 1422  
 Jensen, Knud-Erik 2765  
 Jensen, Leif G. 2779  
 Jensen, Leif S. 1697  
 Jensen, Lene S. 2563  
 Jensen, Lisa B. 587  
 Jensen, Lizzie 1959  
 Jensen, Liss R. 3238  
 Jensen, Margit 1691  
 Jensen, Marie 303  
 Jensen, Mary 707  
 Jensen, Mary 1423  
 Jensen, Mary 1544  
 Jensen, Mary C. 127/257



Jensen, Mona 3289  
 Jensen, Ole 3340  
 Jensen, Ole M. 2501  
 Jensen, Peder 3113  
 Jensen, Peter 1045  
 Jensen, Peter M. 1922  
 Jensen, Ruth 1033  
 Jensen, Ruth G. 1330  
 Jensen, Ruth I. 779  
 Jensen, Ruth S. 1025  
 Jensen, Signe B. 906  
 Jensen, Svend E. 2801  
 Jensen, Svend O. 1311  
 Jensen, Svend Aa. 2088  
 Jensen, Tom W. 2460  
 Jensen, Troels T. 2006  
 Jensen, Ulla 1201  
 Jensen, Victor 79  
 Jensen, Viggo 1601  
 Jensen, Viggo A. 1968  
 Jensen, Villy 226  
 Jensen, Wilhelmine 334  
 Jensen, Aage 1468/1620  
 Jensen, Aage B. 583  
 Jensen, Aage T. 388  
 Jensen-Fangel, Helge 1600  
 Jensen-Fangel, Karin 2284  
 Jensen-Fangel, Leif 1500  
 Jensen-Fangel, Olaf 2725  
 Jensen-Fangel, Oluf 24  
 Jensen-Fangel, Øjvind 1654  
 Jensen-Fangel, Aage 588  
 Jensen-Whitt, Elinor 1390  
 Jeppesen, Bo P. 3360  
 Jeppesen, Gerda 2726  
 Jeppesen, Ida 2089  
 Jeppesen, Johannes 1331  
 Jeppesen, Merete P. 3094  
 Jeppesen, Svend B. 1180  
 Jeppesen, Thomas 1839  
 Jepsen, Annalise 137  
 Jepsen, Bernd 2245  
 Jepsen, Birte 1979  
 Jepsen, Erik Aa. 3153  
 Jepsen, Frede 2048  
 Jepsen, Henny 1672  
 Jepsen, Inge 2340  
 Jepsen, Ingeborg 1363  
 Jepsen, Iver 16  
 Jepsen, Jens 1939  
 Jepsen, Karen 1364  
 Jepsen, Lauritta 2191  
 Jepsen, Randi 2324  
 Jepsen, Svend 1582  
 Jespersen, Axel 1193  
 Jespersen, Edith 1976  
 Jespersen, Elfriede 566  
 Jespersen, Ellen 841  
 Jespersen, Esther 405  
 Jespersen, Herluf 229  
 Jespersen, Karen 1338  
 Jespersen, Lis H. 3007  
 Jespersen, Marie 404  
 Jespersen, Sophie 555  
 Jessen, Anna 153  
 Jessen, Anna-Sophie 48  
 Jessen, Anne 1474  
 Jessen, Birgit 1490  
 Jessen, Birgit B. 2834  
 Jessen, Birthe 2630  
 Jessen, Birthe K. 2283  
 Jessen, Christian 184  
 Jessen, Christian 209  
 Jessen, Christian Z. 1990  
 Jessen, Edel 2488  
 Jessen, Elisabeth 2574  
 Jessen, Ellen 416  
 Jessen, Else 385  
 Jessen, Erling 1743  
 Jessen, Grethe 1170  
 Jessen, Hans H. 230/357  
 Jessen, Hans J. 3341  
 Jessen, Helge 1276  
 Jessen, Hiske 2584  
 Jessen, Jan B. 2420  
 Jessen, Jens J. 1127  
 Jessen, Jørgen 1128  
 Jessen, Karen 2144  
 Jessen, Kjeld 2090  
 Jessen, Paul 3342  
 Jessen, Pia-Birgitte 3307  
 Jessen, Randy 1698  
 Jessen, Rita 1060  
 Jessen, Thomas 185  
 Jessen, Ulla B. 2403  
 Jessen, Vincent 2007  
 Jeune, Bernard 2438  
 Jochimsen, Anne M. 3273  
 Jochimsen, Gerd 2363  
 Jodehl, Gerda 1332  
 Johannessen, Ester 741  
 Johannsen, Anna 492  
 Johannsen, Anne 1260  
 Johannsen, Birgit 2707  
 Johannsen, Carl 2383  
 Johannsen, Eva 65  
 Johannsen, Gjertrude 677  
 Johannsen, Hanne 1870  
 Johannsen, Hans 1002  
 Johannsen, Hans C. 3095  
 Johannsen, Hans U. 865  
 Johannsen, Helene 746  
 Johannsen, Henry 2068  
 Johannsen, Ingermarie 2424  
 Johannsen, Kaja 101  
 Johannsen, Linda 2572  
 Johannsen, Olaf 1129  
 Johannsen, Peter 216  
 Johannsen, Samuel 3256  
 Johannsen, Svend 33  
 Johannsen, Wiebke 699  
 Johannsen, Yrsa 2113  
 Johansen, Andreas 323  
 Johansen, Emma 358  
 Johansen, Harriet 131  
 Johansen, Helga 882  
 Johansen, Ingelise 2400  
 Johansen, Jan 3361  
 Johansen, Jens P. 2439  
 Johansen, Karen 193  
 Johansen, Karin 1762  
 Johansen, Kirsten 1940  
 Johansen, Kirstine 3239  
 Johansen, Lillian 1885  
 Johansen, Lis 2404  
 Johansen, Lis 2421  
 Johansen, Maja 1110  
 Johansen, Niels 170  
 Johansen, Niels 2145  
 Johansen, Ove 3008  
 Johansen, Pelle 2461  
 Johansen, Rigmor 3405  
 Johansen, Aase 844  
 Johansson, Werner 2631  
 Johnsen, Alfred 267  
 Johnsen, Martha 543  
 Johnsen, Svend 1532  
 Johnson, Else 1181  
 Jordt, Christian 1242  
 Jordt, Hans J. 926  
 Jordt, Karin 1387  
 Jordt, Margrethe 1003  
 Jorsal, C. Nis 681  
 Josefsen, Alice 3068  
 Juhl, Annegrete 3168  
 Juhl, Bent 1886  
 Juhl, Esben 3046  
 Juhl, Grete S. 514  
 Juhl, Helene 2766  
 Juhl, Jørn 889/1061  
 Juhl, Mogens 646  
 Juhl, Preben 1424  
 Juhler, Bent 1583  
 Juhler, Johan 670  
 Juhler, Margor 2615  
 Juncker, Karen 1973  
 Jungersen, Grethe 520  
 Jungersen, Nicolay 481  
 Junker, Jenny 2987  
 Junker-Hansen, Magdalene 1684  
 Juul, Vibeke 3216  
 Jæger, Marius 535  
 Jäger, Elin 1663  
 Jäger, Ellen 158  
 Jäger, Marius 535  
 Jäger, Willy 159  
 Jürgensen, Heinz 3009  
 Jøker, Kathie 2974  
 Jørgensen, Agathe 615  
 Jørgensen, Alfred 768  
 Jørgensen, Anna 7  
 Jørgensen, Anne 612  
 Jørgensen, Anne J. 275  
 Jørgensen, Anne M. 945  
 Jørgensen, Annemarie 2165  
 Jørgensen, Arne 1523  
 Jørgensen, Bent 2585  
 Jørgensen, Bent B. 1454  
 Jørgensen, Birgit 1763  
 Jørgensen, Birgit 2360  
 Jørgensen, Birthe 2285  
 Jørgensen, Børge 1524  
 Jørgensen, Carsten 2988  
 Jørgensen, Cathrine 1480  
 Jørgensen, Christa 709  
 Jørgensen, Christian 84  
 Jørgensen, Christian 217

Jørgensen, Christian 2049  
 Jørgensen, Christine 1333  
 Jørgensen, Christine 1491  
 Jørgensen, Clara 1163  
 Jørgensen, Eigel 3010  
 Jørgensen, Elisabeth 218  
 Jørgensen, Ella 231  
 Jørgensen, Ellen 3096  
 Jørgensen, Ellen J. 1539  
 Jørgensen, Ellen K. 1329  
 Jørgensen, Else M. 1347  
 Jørgensen, Else M. 2937  
 Jørgensen, Erna 1764  
 Jørgensen, Eskild 1816  
 Jørgensen, Frederik 1031  
 Jørgensen, Frederikke 708  
 Jørgensen, Fritz 2325  
 Jørgensen, Gerda 1811  
 Jørgensen, Gerda 56  
 Jørgensen, Grete S. 514  
 Jørgensen, Grethe G. 963  
 Jørgensen, Gudrun F. 1154  
 Jørgensen, Gudrun S. 725  
 Jørgensen, Gunnar 1404  
 Jørgensen, Hanne 3217  
 Jørgensen, Hans 239  
 Jørgensen, Hans 268  
 Jørgensen, Hans 536  
 Jørgensen, Hans P. 335  
 Jørgensen, Hans V. 3114  
 Jørgensen, Hedvig 671  
 Jørgensen, Helga 914  
 Jørgensen, Helga 1183  
 Jørgensen, Helga M. 1036  
 Jørgensen, Hertha 1443  
 Jørgensen, Hildur 1261  
 Jørgensen, Holger 1722  
 Jørgensen, Ib M. 1699  
 Jørgensen, Ilse 2166  
 Jørgensen, Inge 2268  
 Jørgensen, Ingeborg 286  
 Jørgensen, Ingelise 3290  
 Jørgensen, Ingelise H. 1991  
 Jørgensen, Inger 1769  
 Jørgensen, Ingrid 946  
 Jørgensen, Jens 866  
 Jørgensen, Jens M. 313  
 Jørgensen, Jes 194  
 Jørgensen, Johanna 135  
 Jørgensen, Jytte 1388  
 Jørgensen, Jytte 2193  
 Jørgensen, Kaj 1887  
 Jørgensen, Karen M. 2564  
 Jørgensen, Karen M. 2629  
 Jørgensen, Karen M. R. 1648  
 Jørgensen, Karin 2727  
 Jørgensen, Karin H. 2759  
 Jørgensen, Karl 1799  
 Jørgensen, Karla 240  
 Jørgensen, Kirsten 954/1112  
 Jørgensen, Knud 1202/1389  
 Jørgensen, Leif 1888  
 Jørgensen, Lilian 3376  
 Jørgensen, Lisbeth 2384  
 Jørgensen, Lisbeth 3308  
 Jørgensen, Margrethe 1087  
 Jørgensen, Marie 964  
 Jørgensen, Marie 1636  
 Jørgensen, Marie D. 98  
 Jørgensen, Marius 3047  
 Jørgensen, Morten 1262  
 Jørgensen, Nicolai 1533  
 Jørgensen, Niels 1525  
 Jørgensen, Peter 186  
 Jørgensen, Peter 1215  
 Jørgensen, Peter L. 116  
 Jørgensen, Peter O. 2917  
 Jørgensen, Peter R. 1673  
 Jørgensen, Povl-Torben 772  
 Jørgensen, Randi 2947  
 Jørgensen, Sinna 3185  
 Jørgensen, Sonja-K. 2211  
 Jørgensen, Susanne 3104  
 Jørgensen, Svend F. 981  
 Jørgensen, Synnøve 2586  
 Jørgensen, Søren M. 2302  
 Jørgensen, Theodor 1685  
 Jørgensen, Tove 1854  
 Jørgensen, Viggo 49  
 Jørsfeldt, Jørgen 437  
 Kallager, Just 567/695  
 Kammaeyer, Grethe 1784  
 Kappel, Agnete 742  
 Kappel, Astrid 589  
 Kappel, Gudrun 3410  
 Kappel, Kjeld 590  
 Kappel, Mette 3274  
 Kapper, Geert 2966  
 Karberg, Andreas 504  
 Karlshøj, Inger 682  
 Karnov, Ellen 452  
 Karnov, Erik 453  
 Karring, Esther 405  
 Karschies, Georg 907  
 Kauffmann, Liselotte 616  
 Kelsen, Helen 2835  
 Kelsen, Svend 617  
 Kidde-Hansen, John 2897  
 Kiilerich, Povl 927  
 Kiilerich-Hansen, Carl 1104  
 Kiilerich-Hansen, Jørgen 639  
 Kirk, Anne 2624  
 Kirk, Esben 2823  
 Kirk, Inge 2632  
 Kirk, Jens 2462  
 Kirk, Ole 3115  
 Kirk, Ole D. 2008  
 Kirkeby, Margot 618  
 Kirchner, Lise L. 3257  
 Kirchner, Michel 3132  
 Kistorp, Lars 3218  
 Kistorp, Søren 3169  
 Kiølseth, Gerda 672  
 Kiølseth, Marie 569  
 Kjeldsen, Kirsten 2780  
 Kjems, Bo 2672  
 Kjems, Helge 3133  
 Kjer, Ernst 493  
 Kjer, Gerhard 454  
 Kjer, Grethe 3291  
 Kjer, Hanne 2764  
 Kjer, Poul 852  
 Kjær, Gunnar 2531  
 Kjær, Henrik 726  
 Kjær, Jytte Ø. 3048  
 Kjær, Preben 2918  
 Kjær, Svend Aa. 2032  
 Kjærboell, Bente 2836  
 Kjølbye, Anders 3386  
 Kjølbye, Birthe 2238  
 Kjølbye, Erik 2269/2688  
 Kjølseth, Birger 25  
 Kjølseth, Ellen 297  
 Klausen, Karen 2633  
 Klein, Birgit 2207  
 Klein, Hans C. 1348  
 Klätsch, Victor 1723  
 Klinker, Willy 824  
 Klinksgaard, Kirsten 2709  
 Knabe, Hans C. 809  
 Knarhøj, Hanne 2478/2786  
 Knarhøj, Bente 2146  
 Knude, Birthe 3292  
 Knude, Viggo 2878  
 Knude, Åse 3069  
 Knudsen, Annelise 1105  
 Knudsen, Annette 2338  
 Knudsen, Arne 1907  
 Knudsen, Bent 1853  
 Knudsen, Bent 1908  
 Knudsen, Birgit 208  
 Knudsen, Christa 709  
 Knudsen, Ebbe 1106  
 Knudsen, Edith 336  
 Knudsen, Egon 1263  
 Knudsen, Eva H. 1686  
 Knudsen, Gerda 712  
 Knudsen, Hanne 3070  
 Knudsen, Hans 1871  
 Knudsen, Helga 1371  
 Knudsen, Inge 1584  
 Knudsen, Ingeborg 114  
 Knudsen, Ingeborg 1026  
 Knudsen, Irene 359  
 Knudsen, Jørgen 3362  
 Knudsen, Jørn 1312  
 Knudsen, Karen 1744/1941  
 Knudsen, Karen I. 2587  
 Knudsen, Karen M. 1455  
 Knudsen, Karen M. 2633  
 Knudsen, Karla 29  
 Knudsen, Knud 780/928  
 Knudsen, Kristine 324  
 Knudsen, Lene D. 3219  
 Knudsen, Niels H. 1130  
 Knudsen, Palle 798  
 Knudsen, Petra 727  
 Knudsen, Poul 50  
 Knudsen, Svend O. 1148  
 Knudsen, Svend Aa. 389  
 Knudsen, Verner 825  
 Knutzen, Asta 1768  
 Knutzen, Per L. 1960  
 Knutzen, Rita 1874  
 Kobberholm-Jensen, Helen  
 1469  
 Kobberø, Karen 2069

Koch, Bernt 2128  
 Koch, Gretchen 640  
 Koch, Henrik 85  
 Kock, Alice 2673  
 Kock, Anna 11  
 Kock, Bendix 232  
 Kock, Bjarne 2209  
 Kock, Flemming 2802  
 Kock, Hans 1840  
 Kock, Henning 2341  
 Kock, Ilse 2210  
 Kock, Ingrid 777  
 Kock, Jan A. 2803  
 Kock, Jens 1365  
 Kock, Jytte 2243  
 Kock, Jørgen 1961  
 Kock, Jørgen C. 867  
 Kock, Jørgen C. 982  
 Kock, Jørgen H. 1980  
 Kock, Karen 2025  
 Kock, Kirsten 2896  
 Kock, Leif 2303  
 Kock, Merete 3190  
 Kock, Rita 102  
 Kock, Solvejg 2114  
 Kock, Svend 86  
 Kock, Ute 2606  
 Kock, Valdemar 758  
 Koefoed-Nielsen, Gerd 1802  
 Koefoed-Nielsen, Inge 1742  
 Koefoed-Nielsen, Karin 1405  
 Koefoed-Nielsen, Stig 1470  
 Kofoed, Ella 26  
 Kofoed, Jørgen 1313  
 Kofoed-Olsen, Ulla 2935  
 Kok, Anne 799  
 Kold-Christensen, Henning 219  
 Kold-Christensen, Nanna 365  
 Kollerup, Aase 2033  
 Kolmos, Birthe 2073  
 Kolmos, Christa 3170  
 Kolmos, Egon 2541  
 Kolmos, Jens 1292  
 Kolstrup, Tove 1444  
 Konradi, Peter 2463  
 Kornbek, Bent 1981  
 Kornbek, Christian 1655  
 Kornbek, Erik 2194  
 Kornbek, Lorens 1062  
 Korse, Poul 1817  
 Koschmieder, Erna 1764  
 Kostelac, Lilly 1765  
 Kraft, Ingeborg 1818  
 Kraft, Jon 2804  
 Krag, Birthe 1230  
 Krag, Jørgen 3377  
 Krag, Lise-Lotte 2948  
 Krag, Torben 1425/1561  
 Krag, Erik 87  
 Krarup, Tyge 20  
 Kreilgaard, Bjørn 3154  
 Kremer, Maria 1366  
 Krentel, Hans 187  
 Krenzen, Knud 710/868  
 Krenzen, Preben 1088  
 Kristensen, Arne 1700  
 Kristensen, Asbjørn 2326  
 Kristensen, Gerda 1656  
 Kristensen, Gudrun 2167  
 Kristensen, Inge M. 2865  
 Kristensen, Leif M. 3220  
 Kristensen, Lillian 2129  
 Kristensen, Margit M. 2306  
 Kristiansen, Anne 2853  
 Kristiansen, Inger 1766  
 Kristiansen, Kirsten 3134  
 Kristiansen, Lise 2546  
 Kristiansen, Ole 2342  
 Kristiansen, Sofie 728  
 Kristiansen, Tove 2781  
 Krog, Magdalene 743  
 Krogh, Annelise 1657  
 Krogh, Dorthea 1207  
 Krogh, Helene 1134  
 Krogh, Jes 1526  
 Krogh, Ruth 810  
 Krogh, Tove 1745  
 Kroll, Bente 2195  
 Kroll, Ellen 2515  
 Kronborg, Lilly 2588  
 Kronika, Annelise 1449  
 Kronika, Kirsten 2600  
 Kruse, Lars 2147  
 Kruuse, Birgitte 150  
 Kruuse, Grete 100  
 Kruuse, Helmer 241  
 Kruuse, Vibeke 796  
 Kryger, Jakob 2967  
 Kryhmand, Marie 964  
 Kryhmann, Ove 2286/2502  
 Krühlmann, Birthe 2497  
 Kræmer, Hans 947  
 Krøyer, Louise 1841  
 Kudsk, Anni 829  
 Kudsk, Gudrun 965  
 Kyndesen, Astrid 1819  
 Kyster, Jørgen 2115  
 Kümpel, Anton 390  
 Kümpel, Nicolai 515  
 Küseler, Marie 1372  
 Kær, Christine 1333  
 Kærnsaa, Theodor 51  
 Kæstel, Britta 1585  
 Kæstel, Else 1074  
 Kæstel, Holger 1471  
 Kæstel, Inger 1495  
 Kæstel, Kirsten 1342  
 Kæstel, Knud 1456  
 Kæstel, Margrethe 1264  
 Kæstel, Ruth 1704  
 Kæstel, Svend 1602  
 Køhler, Annelise 1800  
 Kølle, Inge 2476  
 Kaad, Astrid 703  
 Kaad, Hans Aa. 3406  
 Kaad, Karin 689  
 Kaadt, Christian 673  
 Kaadt, Svend 729  
 Kaarsbøl, Anna-Lise 688  
 Kaarsbøl, Inga 595  
 Kaarsgaard, Mogens 2226  
 Kaatmann, Hans 391  
 Lammers, Birgit 2565  
 Lammers, Karl 2422  
 Lammers, Margit 2471  
 Lampe, Jens 3309  
 Lampe, Lotte 1113  
 Langberg, Elinor 1390  
 Lange, Christian 88  
 Lange, Jørgen 568  
 Lange, Marie 1621  
 Lange, Susanne 3097  
 Langendorf, Helene 8  
 Langendorff, Anne 347  
 Langendorff, Mathias 171  
 Langford, Grete 908  
 Langholz, Louise 298  
 Langwadt, Carl 195/299  
 Larsen, Anne M. 2513  
 Larsen, Annelise Ø. 730  
 Larsen, Annemarie 744  
 Larsen, Annemarie K. 3155  
 Larsen, Benny 2423  
 Larsen, Bente 2385  
 Larsen, Birgit 2389/2640  
 Larsen, Birgitte F. 3258  
 Larsen, Carl O. 711  
 Larsen, Dorte 3191  
 Larsen, Elin 2654  
 Larsen, Ellen 9  
 Larsen, Flemming B. 210  
 Larsen, Gerda 712  
 Larsen, Gerda M. 660  
 Larsen, Hans 674  
 Larsen, Harry 1457  
 Larsen, Helga 138  
 Larsen, Helle 2872  
 Larsen, Henning 2343  
 Larsen, Inger 2148  
 Larsen, Ingermarie 2424  
 Larsen, Jetje L. 2227  
 Larsen, Johannes 3407  
 Larsen, Jytte H. 2070  
 Larsen, Jytte W. 1842  
 Larsen, Jørn L. 2464  
 Larsen, Kai R. 3259  
 Larsen, Kai F. 1149  
 Larsen, Karin 1334  
 Larsen, Karl 52  
 Larsen, Kirsten R. 1986  
 Larsen, Lis K. 2514  
 Larsen, Lydia 196  
 Larsen, Margit 2050  
 Larsen, Marie 3098  
 Larsen, Mizi 1890  
 Larsen, Nils 2547  
 Larsen, Nina 248  
 Larsen, Per H. 3192  
 Larsen, Poul 826  
 Larsen, Regitse 110  
 Larsen, Ruth 810  
 Larsen, Svend 781  
 Larsen, Svend Aa. 537  
 Larsen, Ulla B. 2403  
 Larsen, Ulla S. 2405  
 Larsson, Inga-Lise 2034

Lasocki, Gunvør 909  
 Lass, Kaja 1534  
 Lassen, Anna 34  
 Lassen, Anne 731  
 Lassen, Bodil 2071  
 Lassen, Elfriede 566  
 Lassen, Eskild 117  
 Lassen, Gertrud 328  
 Lassen, Gudrun 1931  
 Lassen, Henrik 732  
 Lassen, Henry 1658  
 Lassen, Ingeborg 745  
 Lassen, Jakob 733/869  
 Lassen, Johannes 1164  
 Lassen, Marie 282  
 Lassen, Marie E. 840  
 Lassen, Nicolaj 370  
 Latsch, Lis 1300  
 Lau, Bodil 1801  
 Lau, Egon 3260  
 Laue, Anna 333  
 Laue, Cecilie 433  
 Lauersen, Gorm 1406  
 Lauesen, Inga 325/455  
 Laugesen, Kirsten 3387  
 Laulund, Bodil 2542  
 Laulund, Inge 1584  
 Laulund, Kirsten 1808  
 Lauridsen, Ole 1630  
 Laursen, Gunnar 1725  
 Laursen, Kirsten O. 1216  
 Lauritzen, Ejnar 890  
 Lauritzen, Elke 2265  
 Lauritzen, Elna 2901  
 Lauritzen, Ingeborg 1022  
 Lauritzen, Ingrid 2581  
 Lauritzen, Marie 1621  
 Lauritzen, Nis 1724  
 Lausen, Anne 2824  
 Lausen, Birte 1909  
 Lausen, Ellen 1982  
 Lausen, Inga 2406  
 Lausen, Inger 3221  
 Lausen, Margrethe 519  
 Lausen, Marie 569  
 Lausten, Holger 337  
 Lausten, Laust 1458  
 Lausten-Thomsen, Bodil 2566  
 Lausten-Thomsen, Hans 2503  
 Lausten-Thomsen, Niels 3240  
 Laustsen, Dorthe 2871  
 Laustsen, Niels 53  
 Lauterbach, Walter 118  
 Lawaetz, Carl 570  
 Lawaetz, Egon 338  
 Lawaetz, Grethe 1726  
 Lawaetz, Hela 3310  
 Lawaetz, Ilse 479  
 Lawaetz, Theodor 516  
 Lawaetz, Yvonne 2185  
 Lei, Christa 2197  
 Lei, Christen 2490  
 Lei, Christian 2805  
 Lei, Edith 1674  
 Lei, Elsa 1983  
 Lei, Gerda 2335  
 Lei, Gretel 2101  
 Lei, Hans 2898  
 Lei, Inger 2364  
 Lei, Jørgen 1786  
 Lei, Karin 2035  
 Lei, Marie 482  
 Lei, Marie C. 3156  
 Lei, Mimi 1610  
 Lei, Rasmus 2567  
 Leimand, Anne 1603  
 Leimand, Bent 1586  
 Leimand, Christian 683  
 Leimand, Esther 1089  
 Leimand, Olaf 1217  
 Leineweber, Bodil 1562  
 Leineweber, Egon 1459  
 Lemke, Birgitte 1107  
 Lenger, Jørgen 1314  
 Lerche-Petersen, Elsemarie  
 2010  
 Lechly, Birgitte 814  
 Leschly, Inga 325/455  
 Leschly, Inge 549  
 Lester, Günther 556  
 Lester, Marie-Luise 463  
 Leszczynski, Inger 2607  
 Leth, Arne 1218  
 Leth, Betty 483  
 Leth, Grethe 956  
 Leth, Jørgen 870  
 Leth, Signe 906  
 Levinsen, Anne-Lisbeth 2508  
 Levinsen, Jytte 2767  
 Ley, Katharina 152  
 Lidegaard, Else 1545  
 Lie, Marie 517  
 Liebe-Lindgren, Else 1546  
 Lillelund, Anne 827  
 Liltorp, Dorthea 659  
 Lind, Birgitte 1789  
 Lind, Hanne 1042  
 Lind, Klaus 910  
 Lind, Margrethe 160  
 Lind, Morten 1506  
 Lind, Solvej 2618  
 Linden, Erik 2168  
 Lindgren, Elisabeth 300  
 Lingen, Hedvig van 2169  
 Linnert, Sara 1637  
 Linnert, Susanne 3293  
 Lisborg, Gerda 1511  
 Lisborg, Inge 1661  
 Lisch, Ingrid 2332  
 Lissau, Inger 139  
 List, Ejnar 713  
 List, Pia 3171  
 Livoni, Betty 483  
 Livoni, Carl 571  
 Livoni, Werner 518  
 Llovet, Maria de 538  
 Lodberg, Torben 1131  
 Loff, Peter 2655  
 Lohse, Lise 1992  
 Lomborg, Gerda 660  
 Lorensen, Jørgen L. 591  
 Lorensen, Margrethe 980  
 Lorensen, Sofie 728  
 Lorensen, Thorvald 1426  
 Lorentsen, Helge 188  
 Lorentzen, Astrid 2170  
 Lorentzen, Bjarke 339  
 Lorentzen, Hanns 891  
 Lorentzen, Jens O. 2568/2919  
 Lorentzen, Jørgen 1472  
 Lorentzen, Kirsten 2206  
 Lorentzen, Lars O. 2171  
 Lorenzen, Anders 1891  
 Lorenzen, Bent 1962  
 Lorenzen, Christa 2573  
 Lorenzen, Erik 3032  
 Lorenzen, Gerda 1332  
 Lorenzen, Gudrun 2173  
 Lorenzen, Helga 1488  
 Lorenzen, Hjort 2051  
 Lorenzen, Ingrid 1315  
 Lorenzen, Ivan 2936  
 Lorenzen, Jens 1460  
 Lorenzen, Jørgen S. 1032  
 Lorenzen, Jørgen Aa. 3294  
 Lorenzen, Kirsten 2749  
 Lorenzen, Lis 1928  
 Lorenzen, Margrethe 916  
 Lorenzen, Peter 197  
 Lorenzen, Ragnhild 2854  
 Lorenzen, Ruth 1033  
 Lorenzen, Signe 1437  
 Lorenzen, Thorvald 1349  
 Lorenzen, Viggo 1203  
 Lorenzen, Wilhelm 619  
 Lorenzen, Ulrich 1604  
 Lorenzi, Horst de 2246  
 Loring-Andersen, Jørn 3157  
 Lousen, Günther 198/301  
 Lousen, Helga 412  
 Lousen, Ruth 161  
 Louw, Karin 2072  
 Ludvigsen, Elise 1046  
 Ludvigsen, Hans 1132  
 Ludvigsen, Rigmor 2425  
 Ludvigsen, Helga 155  
 Lund, Anette 2879  
 Lund, Bent 2036  
 Lund, Bodil 1562  
 Lund, Ejnar 1367  
 Lund, Ellen 360  
 Lund, Gerd 1802  
 Lund, Grethe 258  
 Lund, Gudrun 1213  
 Lund, Inger 1152  
 Lund, Jens 2689  
 Lund, Mads 3033  
 Lund, Merete 2728  
 Lund, Morten 3378  
 Lundberg, Ingerline 911  
 Lundbye, Else 254  
 Lunden, Ingerlise 2037  
 Lundgaard, Lisbeth 2729  
 Lundsten, Torben 1165  
 Lyck, Aksel 675  
 Lyck, Anker 484  
 Lyck, Asmus 572  
 Lyck, Astrid 1819

Lyck, Børge 1316  
 Lyck, Christine 828  
 Lyck, Edith 853  
 Lyck, Ejnar 242  
 Lyck, Else 2559  
 Lyck, Erik 3034  
 Lyck, Hans 89  
 Lyck, Harald 573  
 Lyck, Harald 1727  
 Lyck, Ingelise 2758  
 Lyck, Jørgen 243  
 Lyck, Karen 1350  
 Lyck, Karl 1293  
 Lyck, Kresten 371  
 Lyck, Margit 3071  
 Lyck, Vera 2365  
 Lydiksen, Tove 1078  
 Lyhne, Mogens 2920  
 Lyhne, Vera 2365  
 Lyneborg, Edward 1019  
 Lyngbo, Ebba 2234  
 Lyngborg, Bent 2091  
 Lyngborg, Kjeld 1638  
 Lynnerup, Jørn 2921  
 Lytken, Leif 3135  
 Lytken, Per 2782  
 Lüders, Vera 1427  
 Lüders, Wolf 892  
 Lüders-Jensen, Bodil 2542  
 Lützenkirchen, Hanna 1368  
 Lützheft, Svend E. 3241  
 Lønne, Agnete 164  
 Lønnqvist, Finn 2386  
 Løve, Tove 1854  
 Løvschall, Finn 1507  
 Løvschall, Stig 1639

Madsen, Anna D. 1843  
 Madsen, Anna K. 648  
 Madsen, Anni 829  
 Madsen, Arne 2295  
 Madsen, Astrid 2130  
 Madsen, Bente T. 3072  
 Madsen, Birgit 1219  
 Madsen, Birgit 3136  
 Madsen, Birgit H. 1369  
 Madsen, Birthe 1508  
 Madsen, Børge 1150  
 Madsen, Cathrine 302  
 Madsen, Christen 2052  
 Madsen, Edel 2519  
 Madsen, Eigil G. 653  
 Madsen, Ellen F. 3099  
 Madsen, Ellen M. 1492  
 Madsen, Else 1071  
 Madsen, Gerda 384  
 Madsen, Grete H. 1895  
 Madsen, Grethe G. 963  
 Madsen, Helene 837  
 Madsen, Inge G. 348  
 Madsen, Inge M. 494  
 Madsen, Jens 495  
 Madsen, Jens-Johan 1693  
 Madsen, Johannes F. 811  
 Madsen, Kirsten 1563  
 Madsen, Lars H. 2880

Madsen, Lissen 838  
 Madsen, Margrethe 519  
 Madsen, Maria 17  
 Madsen, Marianne 3242  
 Madsen, Nis 839  
 Madsen, Nora 1587  
 Madsen, Ole H. 3295  
 Madsen, Ove 277  
 Madsen, Peter 592  
 Madsen, Peter 830  
 Madsen, Peter B. 3011  
 Madsen, Preben H. 1151  
 Madsen, Sonja-Kristine 2211  
 Madsen, Svend Aa. 1166/1294  
 Madsen, Tage 438  
 Madsen, Tove 1844  
 Madsen, William 361  
 Madsen, Aase 2033  
 Magnusson, Karen M. 1231  
 Mai, Jørgen 54  
 Mai, Mona K. 2366  
 Maibøll, Dorthea 659  
 Maier, Renate 2504  
 Mailand, Kaja 101  
 Maltbæk, Bodil 788  
 Mandøe, Anna 714  
 Mandøe, Kirsten 1767  
 Manner-Jacobsen, Emil 1182  
 Manner-Jacobsen, Erik 912  
 Manner-Jacobsen, Inge 2968  
 Marcussen, Hanne 2620  
 Marcussen, Svend 3012  
 Markussen, Marie 1407  
 Maroti, Bente 3261  
 Maroti, Jette 2969  
 Marquardt, Eva 1679  
 Marquardt, Ole 2970  
 Martensen, Alice 2855  
 Martensen, Berthe 3100  
 Martensen, Christian 593  
 Martensen-Larsen, Keld 1942  
 Martensen-Larsen, Mette 1772  
 Martin, Alice 2855  
 Martin, Leif 2922  
 Martin, Paul 140  
 Martinsen, Bente 2195  
 Maschoreck, Karen 2634  
 Mathiasen, Sofie 871  
 Mathiesen, Andrea 1746  
 Mathiesen, Anne 1651  
 Mathiesen, Grete 1473  
 Mathiesen, Gunni 1564  
 Mathiesen, Ingrid 1501  
 Mathiesen, Kathe 1920  
 Mathiesen, Mary 1872  
 Mathiesen, Svend Aa. 1243  
 Mathiesen, Ulla 1201  
 Matthesen, Elisabeth 456  
 Matthesen, Marie 303  
 Matthesen, Mathias 362  
 Matthesen, Anneli 2454  
 Matthesen, Britta 3049  
 Matthesen, Børge 1675  
 Matthesen, Walter 363  
 Matzen, Annelise 1450  
 Matzen, Holger 3243

Matzen, Ilse 2166  
 Matzen, Mathias 141  
 Matzon, Bjørn 2589  
 Matzon, Knud 3116  
 Matzon, Ulf 3172  
 Mazanti, Carl 3193  
 Meder, Peter 1820  
 Meder, Søren 1892  
 Meesenburg, Edith 1295  
 Meesenburg, Gunter 1335  
 Meesenburg, Horst 1244  
 Mehlskov, Jørgen 1428  
 Meincke, Flemming 2009  
 Meincke, Thorkild 1833  
 Meinhardt, Hans 2212  
 Meister, Erhard 574  
 Mejlbro, Helle 3050  
 Mejlbro, Ingelise 2407  
 Mejlbro, Leif 2327  
 Metz, Elise 1475  
 Metz, Erik 1167/1317  
 Meyer, Heinrich 364  
 Meyer, Ingeborg 745  
 Meyer, Lisa 1893  
 Meyer, Svend Aa. 3173  
 Meyling, Karen 2837  
 Meyling, Kirsten 2038  
 Meyling, Peter 1821  
 Miang, Bent 854  
 Miang, Ole 984  
 Michaelsen, Anne 1687  
 Micheelsen, Frode 2806  
 Michelsen, Anne M. 520  
 Michelsen, Elsemarie 2010  
 Michelsen, Hans 172  
 Midtgaard, Ulla 2643  
 Mieritz, Bent 2569  
 Mieritz, Gitte 2710  
 Mieritz, Inger 2127  
 Mieritz, Kaj 2304  
 Mieritz, Vibeke 2054  
 Mikkelsen, Asta 1768  
 Mikkelsen, Berit 2750  
 Mikkelsen, Edith 605  
 Mikkelsen, Erik 1923  
 Mikkelsen, Laura 1717  
 Mikkelsen, Lone 2690  
 Mikkelsen, Marie 1493  
 Mikkelsen, V. B. 647  
 Mikkelsen, Aase 1924  
 Milman, Helga 1183  
 Moesgaard, Frode 66  
 Moesgaard, Leo 304  
 Mogensen, Gerda 1072  
 Mogensen, Kirsten 893  
 Mohr, Kaj 3137  
 Mohr, Peter 1004  
 Moldt, Andreas 1220  
 Moldt, Peter 1391  
 Molzen, Gerda 55  
 Molzen, Karen 2287  
 Molzen, Uwe 1747  
 Moos, Bent 2656  
 Moos, Bodil 1588  
 Moos, Eva 250  
 Moos, Frede 831



Moos, Hans 1494  
 Moos, Henning 2270  
 Moos, Holger 211  
 Moos, Karen 1455  
 Moos, Knud 3174  
 Moos, Marie 2308  
 Moos, Peder-Anker 3035  
 Mortens, Johannes 417  
 Mortensen, Agnes 27  
 Mortensen, Birthe 2073  
 Mortensen, Elna 2196  
 Mortensen, Frede 1855  
 Mortensen, Hans 2011  
 Mortensen, Heddy 2367  
 Mortensen, Helge 1728  
 Mortensen, Jørgen 2465  
 Mortensen, Jørgen M. 1277  
 Mortensen, Mona 2366  
 Mortensen, Ruth 1133  
 Mortensen, Solveig 2275  
 Mortensen, Vibeke 1547  
 Mortensen, Vivi 2235  
 Moustgaard, Vagn 1803  
 Mundt, Karen 600  
 Mundt, Kirsten 875  
 Munk, Birthe 1508  
 Munk, Lissen 838  
 Munk-Bryde, Gunnar 2691  
 Muurholm, Lone 2532  
 Mygen, Christian 2923  
 Mygen, Inger 1943  
 Mygind, Tove 1844  
 Mynborg, Agnete 2903  
 Mynborg, Birte 3222  
 Myrup, Helle 2730  
 Müller, Eduard 894  
 Müller, Evelyn 1798  
 Müller, Hans 1605  
 Müller, Helene 746  
 Müller, Horst 966/1108  
 Müller, Pia 3051  
 Müller-Kristiansen, Svend  
     1873  
 Müngersdorff, Ellen 392  
 Møbes, Wilhelm 233  
 Mølgaard, Annelis 2477  
 Mølgaard-Jensen, Paul 2039  
 Møller, Agnes 2755  
 Møller, Aksel 128  
 Møller, Anne 1474  
 Møller, Anne K. 799  
 Møller, Anne K. 2751  
 Møller, Annemargrethe 1482  
 Møller, Arne 2053  
 Møller, Arno 949  
 Møller, Bente S. 3329  
 Møller, Birgit H. 3138  
 Møller, Christian 40  
 Møller, Christian H. 465  
 Møller, Christian M. 696  
 Møller, Edith 1589  
 Møller, Edith M. 1674  
 Møller, Einar 1318  
 Møller, Elise 1475  
 Møller, Elke 962  
 Møller, Ella 2123  
 Møller, Ellen 2515  
 Møller, Else 895  
 Møller, Erik 2543  
 Møller, Eva 3117  
 Møller, Frede 1590  
 Møller, Gitte 1836  
 Møller, Grete 818  
 Møller, Hans 684  
 Møller, Hans-Georg 2271  
 Møller, Inga 2856  
 Møller, Inge 1116  
 Møller, Ingeborg H. 1476  
 Møller, Ingeborg M. 2507  
 Møller, Inger 399  
 Møller, Inger C. 1617  
 Møller, Ivy 1748  
 Møller, Jan 3139  
 Møller, Jørgen 142  
 Møller, Jørgen 393  
 Møller, Kaj 2899  
 Møller, Karen 1245  
 Møller, Karen I. 2533  
 Møller, Karen S. 1005  
 Møller, Karin 1436  
 Møller, Karin A. 2635  
 Møller, Karla 1461  
 Møller, Karsten 1565  
 Møller, Kirsten 2602  
 Møller, Kirsten A. 1429  
 Møller, Kirsten H. 2731  
 Møller, Knud 1408  
 Møller, Leif 1204  
 Møller, Margot 1296  
 Møller, Marie 282  
 Møller, Marius 855  
 Møller, Matthias 594  
 Møller, Nina 3175  
 Møller, Nanna S. 2674  
 Møller, Nis 129  
 Møller, Ole 2387  
 Møller, Ove 1822  
 Møller, Palle S. 2228  
 Møller, Per 1729  
 Møller, Peter 2590  
 Møller, Peter K. 2092  
 Møller, Peter S. 1910  
 Møller, Rasmus 1336  
 Møller, Rolf 1278  
 Møller, Ruth 3052  
 Møller, Stig 3073  
 Møller, Svend 2544  
 Møller, Thorkild 1566  
 Møller, Tove 1580  
 Møller, Tove T. 1067/1225  
 Mørch, Christel 295  
 Mørch, Holger 305  
 Mørch, Peter 2657  
 Mørck, Friedrich 212  
 Mørk, Jutta 1894  
 Mørk, Mads 1749  
 Mørk, Martin 2368  
 Mørkeberg, Lisbeth 2857  
 Mørup, Astrid 485  
 Mørup, Hans 326  
 Mørup-Petersen, Nana 365  
 Natorp, Georg 1606  
 Natorp, Uwe 1676  
 Neergaard-Møller, Christine  
     458  
 Neergaard-Møller, Grethe 258  
 Neergaard-Petersen, Poul 1006  
 Nelson, Bodil 950  
 Neubauer, Birthe 2408  
 Neumann, Max 620  
 Nicolaisen, Anna 1197  
 Nicolaisen, Birgitte 2838  
 Nicolaisen, Erik 2369  
 Nicolaisen, Jørgen 406  
 Nicolaisen, Karl 2344  
 Nicolaisen, Margit 1899  
 Nicolaisen, Ruth 779  
 Nielsen, Agathe 213  
 Nielsen, Agnete 2652  
 Nielsen, Anker 1730  
 Nielsen, Anna K. 648  
 Nielsen, Anna K. 1944  
 Nielsen, Anne 2752  
 Nielsen, Annie 2301  
 Nielsen, Arnold 967  
 Nielsen, Bent 1945  
 Nielsen, Bert 3343  
 Nielsen, Birgit 2989  
 Nielsen, Birgitte 3074  
 Nielsen, Birgitte D. 2305  
 Nielsen, Birthe 1701  
 Nielsen, Bodil 1734  
 Nielsen, Britta 2172  
 Nielsen, Carl 1394  
 Nielsen, Carla 1279  
 Nielsen, Carlo 1168  
 Nielsen, Christen 951  
 Nielsen, Claus 2636  
 Nielsen, Claus P. 1702  
 Nielsen, Ditlev 1567  
 Nielsen, Dorothea 103  
 Nielsen, Eleonora 1047  
 Nielsen, Elisabeth T. 1622  
 Nielsen, Elisabeth Aa. 496  
 Nielsen, Ellen K. 747  
 Nielsen, Ellen M. 2328  
 Nielsen, Else 445  
 Nielsen, Else 2692  
 Nielsen, Erik 2783  
 Nielsen, Erik B. 1535  
 Nielsen, Erik B. 1856  
 Nielsen, Erika 575  
 Nielsen, Erling 418  
 Nielsen, Esther 1089  
 Nielsen, Estrid 108  
 Nielsen, Fleeta M. 3408  
 Nielsen, Frank 3262  
 Nielsen, Folmer 872  
 Nielsen, Georg 372  
 Nielsen, Gerda 311  
 Nielsen, Gerda C. 1324  
 Nielsen, Gerda E. 1020  
 Nielsen, Gerda S. 2229  
 Nielsen, Gert Z. 3101  
 Nielsen, Gudrun 1051  
 Nielsen, Hans 340  
 Nielsen, Hans H. 2230

Nielsen, Hans J. 759  
 Nielsen, Hans-Georg 2839  
 Nielsen, Harry 1205  
 Nielsen, Helen 2152  
 Nielsen, Helene 1134  
 Nielsen, Helmuth 1063  
 Nielsen, Henning 1591  
 Nielsen, Hertha 10  
 Nielsen, Holger 734  
 Nielsen, Holger 3036  
 Nielsen, Inge 2340  
 Nielsen, Inge E. 2116  
 Nielsen, Ingeborg 469  
 Nielsen, Inge-Lise 3140  
 Nielsen, Inger F. 139  
 Nielsen, Inger M. 968  
 Nielsen, Inger M. 2768  
 Nielsen, Inger T. 1769  
 Nielsen, Jens 2040  
 Nielsen, Jette E. 2949  
 Nielsen, Johanne 1280  
 Nielsen, Johannes 70  
 Nielsen, Jonna A. 2887  
 Nielsen, Jytte 3118  
 Nielsen, Jytte A. 1757  
 Nielsen, Jytte H. 2070  
 Nielsen, Jørgen 373  
 Nielsen, Jørgen 576  
 Nielsen, Jørgen 2858  
 Nielsen, Jørgen C. 2345  
 Nielsen, Jørn K. 3194  
 Nielsen, Kaj 1055  
 Nielsen, Karen I. 2587  
 Nielsen, Karen L. 1925  
 Nielsen, Karla 1461  
 Nielsen, Katharina 143  
 Nielsen, Knud 1409  
 Nielsen, Kirk 3388  
 Nielsen, Kirsten 1911  
 Nielsen, Kirsten 2099  
 Nielsen, Kirsten G. 983  
 Nielsen, Krista 3102  
 Nielsen, Kristian 676  
 Nielsen, Lars 3389  
 Nielsen, Lene N. 3195  
 Nielsen, Leo 539  
 Nielsen, Margrethe H. 1264  
 Nielsen, Marianne 2554  
 Nielsen, Marie K. 2516  
 Nielsen, Marie W. 1636  
 Nielsen, Merete 1206  
 Nielsen, Merete 3119  
 Nielsen, Metha 1094  
 Nielsen, Mette K. 3330  
 Nielsen, Morten S. 3158  
 Nielsen, Niels 1832  
 Nielsen, Olaf 3223  
 Nielsen, Ole Ø. 3379  
 Nielsen, Palle 2784  
 Nielsen, Palle A. 1912  
 Nielsen, Randi 3075  
 Nielsen, Randi M. 2324  
 Nielsen, Rita 1874  
 Nielsen, Ruth 1370  
 Nielsen, Ruth 2074  
 Nielsen, Ruth G. 1330  
 Nielsen, Solvejg 3196  
 Nielsen, Sonja 341  
 Nielsen, Susanne 2990  
 Nielsen, Sven E. 3344  
 Nielsen, Svend E. 2466  
 Nielsen, Torben H. 3224  
 Nielsen, Tove 1898  
 Nielsen, Ulla 2935  
 Nielsen, Vibeke S. 1547  
 Nielsen, Aase 15  
 Nielsen-Skensved, Marianne 2426  
 Niklasen, Grethe 1988  
 Nilsson, Else 595  
 Nissen, Anders 2545  
 Nissen, Anne M. 940  
 Nissen, Anni 329  
 Nissen, Asmus 1568  
 Nissen, Cathrine 778  
 Nissen, Dorte 2881  
 Nissen, Ellen 3263  
 Nissen, Erik 342  
 Nissen, Erik 2346  
 Nissen, Erik G. 1090  
 Nissen, Erika 575  
 Nissen, Gjertrude 677  
 Nissen, Gurli 1913  
 Nissen, Hans A. 306  
 Nissen, Hans T. 856  
 Nissen, Heinrich 2370  
 Nissen, Helle 2470  
 Nissen, Helmuth 1297  
 Nissen, Ina 1964  
 Nissen, Ingelise 2231  
 Nissen, Jens P. 2247  
 Nissen, Johan 1875  
 Nissen, Kirsten-Elisabeth 3311  
 Nissen, Lise 2371  
 Nissen, Louise 327  
 Nissen, Margit M. 2306  
 Nissen, Margreth 2288  
 Nissen, Marie 482  
 Nissen, Peter 896  
 Nissen, Robert 1876  
 Nissen, Svend H. 782  
 Nissen, Tage 2517  
 Nissen, Torben 2711/2950  
 Nissen, Yonna 2991  
 Nolde, Christian 2440  
 Nolde, Ingrid 2637  
 Norberg, Hanne 2427  
 Norberg, Helle 3225  
 Norberg, Inge 2745  
 Nordstrøm, Inga 1607  
 Norrie, Gordon 407  
 Norstved, Asta 2638  
 Novrup, Arne 873  
 Novrup, Jørgen 2329  
 Nyengaard, Kirsten 2012  
 Nygaard, Bent 144  
 Nygard, Ellen 857  
 Nygaard, Frode 1640  
 Nygaard, Lis 2675  
 Nygaard, Rita 1963  
 Nygaard, Tove 1444  
 Nygaard, Uffe 307  
 Nyholm, Astrid 308  
 Nyholm, Axel 173  
 Nymand, Bent 2213  
 Nymand, Grethe 1787  
 Nymand, Hans 90  
 Nymand, Harald 283  
 Nymand, Holger 2093  
 Nymand, Karen 1925  
 Nymand, Peter 2467  
 Nøhr, Ulla 3363  
 Nør, Christa 2197  
 Nør, Katha 1359  
 Nørgaard, Inge 3103  
 Nørhald, Edith 605  
 Nørhald, Harriet 801  
 Nørhald, Henning 697  
 Nørhald, Rose-Marie 748  
 Nørr, Axel 3159  
 Nørr, Erik 2676  
 Nørr, Ilse 3160  
 Nørreby, Karen 1109  
 Nørregaard, Maria 880  
 Nørrelykke, Christel 3226  
 Nørrelykke, Gertie 2307  
 Nørrelykke, Johanna 2518  
 Obel, Frauke 2149  
 Ohlsen, Elke 2859  
 Ohlsen, Henry 145  
 Ohlsen, Jan B. 2807  
 Ohlsen, Johanne 130  
 Ohrt, Rigmor 661  
 Okkels, Kathrine 1091  
 Olesen, Ida 419  
 Olesen, Inger 2148  
 Olesen, Jette R. 3296  
 Olesen, Jytte 1388  
 Olesen, Leo 408  
 Olesen, Lise 1992  
 Olesen, Lone R. 3013  
 Olesen, Ole M. 2693  
 Olivarius, Merete 3176  
 Olsen, Asta B. 2638  
 Olsen, Bente 1641  
 Olsen, Birgit 1219  
 Olsen, Else M. 1092  
 Olsen, Erik L. 2900  
 Olsen, Finn B. 2677  
 Olsen, Grete H. 1895  
 Olsen, Hans 466  
 Olsen, Ingeborg 541  
 Olsen, Inger M. 715  
 Olsen, Ruth 749  
 Olsson, Ingrid 1496  
 Otten, Lona 1041  
 Ottosen, Claus 1750  
 Ottosen, Jørgen 1007  
 Ottosen, Kirsten 1634  
 Ottsen, Marcus 269  
 Oussen, Niels 71  
 Overgaard, Lis 2924  
 Overgaard, Marthe 739  
 Overgaard, Rasmus 929  
 Overvad, Annemette 3197  
 Paasch, Carl 1298

Paaschburg, Ingrid 1194  
 Pagh, Marie 2308  
 Pallesen, Anders 1462  
 Pallesen, Dorit 1740  
 Pallesen, Inger 1495  
 Palmus, Frederik 28  
 Palmus, Ole 1857  
 Paludan, Karen G. 1993  
 Paludan-Andersen, Hother 439  
 Paludan-Andersen, Otto 41  
 Paludan-Müller, Dagny 1173  
 Paludan-Müller, Mogens 750  
 Pasborg, Jytte 1034  
 Pathuel, Birthe 2131  
 Paulin, Marianne 2495  
 Paulsen, Anne 2388  
 Paulsen, Anni 800  
 Paulsen, Arne 2570  
 Paulsen, Berit 2410  
 Paulsen, Else-Marie 2639  
 Paulsen, Gerhard 1073  
 Paulsen, Grethe 1751  
 Paulsen, Holger 1946  
 Paulsen, Ingeborg 1515  
 Paulsen, Johan J. 21  
 Paulsen, Julius 698  
 Paulsen, Jørgen 214  
 Paulsen, Kirsten 1938  
 Paulsen, Marie 409  
 Paulsen, Nancy 3331  
 Paulsen, Otto 1947  
 Paulsen, Svend 662  
 Pedersen, Agnete V. 3227  
 Pedersen, Amy 2971  
 Pedersen, Anne M. 2388  
 Pedersen, Anne T. 3264  
 Pedersen, Annelise 730  
 Pedersen, Annelise V. 2732  
 Pedersen, Anne-Marie 343  
 Pedersen, Annette V. 1623  
 Pedersen, Astrid M. 485  
 Pedersen, Bent K. 2272  
 Pedersen, Bente V. 2860  
 Pedersen, Birthe 2712  
 Pedersen, Bodil 1862  
 Pedersen, Conny T. 2829  
 Pedersen, Dagny 2216  
 Pedersen, Dorthea 1207  
 Pedersen, Ella 26  
 Pedersen, Else H. 1074  
 Pedersen, Else M. 2937  
 Pedersen, Erik R. 1926  
 Pedersen, Gerda 440  
 Pedersen, Gorm B. 3076  
 Pedersen, Gudrun 2861  
 Pedersen, Gunvor 2013  
 Pedersen, Hans 464  
 Pedersen, Harriet 1804  
 Pedersen, Ina 1964  
 Pedersen, Inge 1927  
 Pedersen, Ingerlise 2753  
 Pedersen, Jan H. 3177  
 Pedersen, Jens M. 1246  
 Pedersen, Jørgen 3390  
 Pedersen, Jørgen S. 3332  
 Pedersen, Kaj 1351  
 Pedersen, Karla W. 29  
 Pedersen, Kirsten 1677  
 Pedersen, Kirsten R. 2713  
 Pedersen, Knud 1805  
 Pedersen, Leif T. 2184  
 Pedersen, Lilli 1877  
 Pedersen, Lise 2546  
 Pedersen, Lonny 2875  
 Pedersen, Lykke 1662  
 Pedersen, Maja 1110  
 Pedersen, Margit S. 2951  
 Pedersen, Margot D. 2076  
 Pedersen, Marie E. 840  
 Pedersen, Marie L. 2318  
 Pedersen, Mogens L. 2920  
 Pedersen, Niels K. 2132  
 Pedersen, Niels R. 915  
 Pedersen, Oscar 344/467  
 Pedersen, Peter 1782  
 Pedersen, Poul 1914  
 Pedersen, Sara 1637  
 Pedersen, Sofie 2608  
 Pedersen, Sofie H. 1608  
 Pedersen, Solveig 436  
 Pedersen, Sonja 1731  
 Pedersen, Viggo T. 2785  
 Pedersen, Villy 3141  
 Pein, Grete 2198  
 Pein, Lone 2571  
 Peltonen, Frithiof 1536  
 Peltonen, Inger 1152  
 Peltonen, Johan 1075  
 Permin, Anne-Lise 441/540  
 Perregaard, Aksel 1021/1184  
 Perregaard, Alice 2481/2734  
 Perregaard, Else 700  
 Perregaard, Hanne 2478/2786  
 Perregaard, Svend 783  
 Peters, Ingrid 1755  
 Peters, Kurt 2094  
 Petersen, Albert 459  
 Petersen, Alex 2273  
 Petersen, Alexander 284  
 Petersen, Andreas 345  
 Petersen, Anna 1281/1445  
 Petersen, Anna E. 1411  
 Petersen, Anna E. 1299  
 Petersen, Anna K. 1944  
 Petersen, Anna M. 45  
 Petersen, Anne B. 3077  
 Petersen, Anne M. 2199  
 Petersen, Annelene 1823/2014  
 Petersen, Anni S. 2754  
 Petersen, Asmus 2808  
 Petersen, Astrid 1037  
 Petersen, Berit F. 3198  
 Petersen, Birgit 2389/2640  
 Petersen, Birgit H. 2862  
 Petersen, Birte 3120  
 Petersen, Birthe 2479  
 Petersen, Birthe L. 2248  
 Petersen, Birthe M. 2024  
 Petersen, Bodil 3199  
 Petersen, Bodil J. 2071  
 Petersen, Catharina 162  
 Petersen, Cecilie 259  
 Petersen, Christen 1249  
 Petersen, Christian 420  
 Petersen, Christian 1135  
 Petersen, Christian T. 3275  
 Petersen, Christine 828  
 Petersen, Dora 61  
 Petersen, Edith H. 1029  
 Petersen, Egon 969  
 Petersen, Egon V. 1247  
 Petersen, Elfride 146/260  
 Petersen, Elfriede 1881  
 Petersen, Elisabeth 1624  
 Petersen, Elisabeth R. 2530  
 Petersen, Ellen S. 360  
 Petersen, Ellen W. 841  
 Petersen, Elly 499  
 Petersen, Elna 2901  
 Petersen, Erich 1948  
 Petersen, Erik 2390  
 Petersen, Erik S. 2787  
 Petersen, Ernst 557  
 Petersen, Ernst U. 1185  
 Petersen, Ester H. 1171  
 Petersen, Esther 2863  
 Petersen, Flemming 2391  
 Petersen, Flemming 3276  
 Petersen, Frauke 2149  
 Petersen, Frede 2441  
 Petersen, Georg 735  
 Petersen, Gorm 913  
 Petersen, Grete 1824  
 Petersen, Grethe 2740  
 Petersen, Grethe L. 1751  
 Petersen, Gudrun 2173  
 Petersen, Gudrun 2861  
 Petersen, Gunhild 1681  
 Petersen, Hanne 3297  
 Petersen, Hans 35  
 Petersen, Hans 314  
 Petersen, Hans 497  
 Petersen, Hans 2117  
 Petersen, Hans 2480  
 Petersen, Hans C. 1153  
 Petersen, Hans J. 468  
 Petersen, Hans J. 1858  
 Petersen, Hans Aa. 187  
 Petersen, Harald 621  
 Petersen, Helene 157  
 Petersen, Helene 1337  
 Petersen, Helga 2591  
 Petersen, Henry 1265  
 Petersen, Henry 2232  
 Petersen, Hinrich 315  
 Petersen, Hjørdis 1248  
 Petersen, Holger 2491  
 Petersen, Holger J. 596  
 Petersen, Inga 2609  
 Petersen, Inge 1927  
 Petersen, Ingeborg 541  
 Petersen, Ingeborg 2200  
 Petersen, Ingeborg C. 1022  
 Petersen, Inger 3380  
 Petersen, Inger K. 614  
 Petersen, Ingrid 1496  
 Petersen, Ingrid 1688  
 Petersen, Ingvard 1659

Petersen, Jing M. 2628  
 Petersen, Johan S. 1319  
 Petersen, Jørgen L. 568  
 Petersen, Jørgen S. 1064  
 Petersen, Kaj 2133  
 Petersen, Karen 1338  
 Petersen, Kirsten 2150  
 Petersen, Kirsten 2473  
 Petersen, Kjeld 1689  
 Petersen, Knud 486  
 Petersen, Kurt 1320  
 Petersen, Laila 2492  
 Petersen, Lene H. 3312  
 Petersen, Lilly 1765  
 Petersen, Lis 1300  
 Petersen, Lis B. 1928  
 Petersen, Lis W. 3313  
 Petersen, Louis 952  
 Petersen, Ludvig 1321  
 Petersen, Magda H. 685  
 Petersen, Margrete 1614  
 Petersen, Margrethe 410  
 Petersen, Marie 842  
 Petersen, Mary 1872  
 Petersen, Mathias 897  
 Petersen, Niels 1752  
 Petersen, Nikolaj 1929  
 Petersen, Nikolaj E. 2214  
 Petersen, Ole 1076  
 Petersen, Ole S. 3381  
 Petersen, Peter 394  
 Petersen, Peter 442  
 Petersen, Peter 2095  
 Petersen, Peter A. 104  
 Petersen, Peter A. 784  
 Petersen, Poul 2330  
 Petersen, Poul E. 1915  
 Petersen, Preben 2289  
 Petersen, Richard 542  
 Petersen, Rona 2604  
 Petersen, Ruth 1370  
 Petersen, Ruth 1984  
 Petersen, Ruth 2027  
 Petersen, Sofie 2215  
 Petersen, Solvej 3178  
 Petersen, Sonja 1384  
 Petersen, Sonja 2310  
 Petersen, Sophie 555  
 Petersen, Steen 2428  
 Petersen, Sven Aa. 2972  
 Petersen, Svend 1077  
 Petersen, Theodor 91  
 Petersen, Thomas N. 1825  
 Petersen, Ulla 1680  
 Petersen, Ulla S. 2694  
 Petersen, Uwe 2534  
 Petersen, Vera S. 1322  
 Petersen, Vibeke 2054  
 Petersen, Werner 1410  
 Petersen, Aage 1250  
 Peters-Lehm, Birthe 2714  
 Peters-Lehm, Carl 2902  
 Pfeffer, Otto 2118  
 Philippsen, Georg 3078  
 Philipsen, Anne 1048  
 Philipsen, Annelis 2477  
 Philipsen, Aksel 1169  
 Philipsen, Christian 1136  
 Philipsen, Enni 2818  
 Philipsen, Erling 1609  
 Philipsen, Hans 270  
 Philipsen, Hans P. 244  
 Philipsen, Katha 834  
 Philipsen, Laila 2612  
 Philipsen, Peter 622  
 Pittelkow, Isa 2840  
 Pittelkow, Margrethe 410  
 Pittelkow, Marianne 2610  
 Pittelkow, Marion 2151  
 Pittelkow, Ralf 2864  
 Plath, Edith 2274  
 Porland, John 2592  
 Pospizyl, Martha 543  
 Postborg, Mary 1423  
 Poulsen, Anna 1521  
 Poulsen, Birgit 2658  
 Poulsen, Birte K. 1660  
 Poulsen, Christa 1517  
 Poulsen, Jacob 2331  
 Poulsen, Just K. 567/695  
 Poulsen, Marie Aa. 1446  
 Poulsen, Marion R. 2151  
 Poulsen, Mogens 2226  
 Poulsen, Ove 898  
 Poulsen, Poul 2186  
 Poulsen, Poul G. 786/935  
 Poulsen, Ulla 2641  
 Poulsen, Viggo 2015  
 Poulsen, Viggo K. 521  
 Prause, Inge M. 2865  
 Prinds, Andreas 245  
 Prinds, Kaj 1770  
 Probst, Connie 544  
 Præsius, Helen 2152  
 Pørksen, Anna 1411  
 Quadt, Rita 2174  
 Quedens, Ingeline 911  
 Quedens, Philip 1282  
 Quint, Eva 1186  
 Quitzau, Bent 1352  
 Quitzau, Erik 1569  
 Qvortrup, Grethe 1787  
 Raabe, Erik 2882  
 Raeder, Frederik 2442  
 Raguse, Bent 1916  
 Ramhøj, Jørgen 2695  
 Ramhøj, Lars 2678  
 Ramhøj, Wiebke 699  
 Ramsing, Linda 2572  
 Randel-Thomsen, Erik 1509  
 Randel-Thomsen, Kirsten 2012  
 Ranum, Ingrid 2332  
 Ranum, Jørgen 2134  
 Ranum, Kjeld 2016  
 Rasborg, Annette 2769  
 Rasch, Helga 914  
 Rasmussen, Alfred 716  
 Rasmussen, Anker 931  
 Rasmussen, Anna 1692  
 Rasmussen, Anne-Grethe 2611  
 Rasmussen, Anni 1678  
 Rasmussen, Arne S. 3053  
 Rasmussen, Birgit 1763  
 Rasmussen, Birgit M. 3298  
 Rasmussen, Bjarne M. 3161  
 Rasmussen, Christine 1111  
 Rasmussen, Edel 2519  
 Rasmussen, Edith 851  
 Rasmussen, Egon 577  
 Rasmussen, Else 1071  
 Rasmussen, Else 1271  
 Rasmussen, Else M. 1537/1771  
 Rasmussen, Else M. 3265  
 Rasmussen, Erik 421  
 Rasmussen, Erik S. 3277  
 Rasmussen, Gerda 56  
 Rasmussen, Grete 1172/1303  
 Rasmussen, Grethe 3391  
 Rasmussen, Gudrun F. 1154  
 Rasmussen, Günther 1753  
 Rasmussen, Hanne B. 3314  
 Rasmussen, Hanne H. 3278  
 Rasmussen, Hans M. 285  
 Rasmussen, Helene 1430  
 Rasmussen, Helga 2096  
 Rasmussen, Helge 3244  
 Rasmussen, Henning E. 3054  
 Rasmussen, Inga 2041  
 Rasmussen, Ingeborg 1818  
 Rasmussen, Inger 1766  
 Rasmussen, Iver 580  
 Rasmussen, Jette L. 2097  
 Rasmussen, Jytte W. 1842  
 Rasmussen, Jørgen 1251  
 Rasmussen, Karin 3142  
 Rasmussen, Kirsten 3179  
 Rasmussen, Kirsten F. 3200  
 Rasmussen, Kirsten I. 954/1112  
 Rasmussen, Kirsten I. 2756  
 Rasmussen, Knud 1788  
 Rasmussen, Leif K. 2175  
 Rasmussen, Marie 597  
 Rasmussen, Mette H. 1772  
 Rasmussen, Mogens D. 2392  
 Rasmussen, Mogens M. 1463  
 Rasmussen, Niels 930  
 Rasmussen, Nis 2973  
 Rasmussen, Per 2443  
 Rasmussen, Randi 2715  
 Rasmussen, Ruth 953  
 Rasmussen, Sigrid 1040  
 Rasmussen, Solvejg 2282  
 Rasmussen, Tom 1806  
 Rasmussen, Torben W. 1859  
 Rasmussen, Aage 984  
 Rasmussen, Aase 1924  
 Rasmussen, Aase S. 2825  
 Rasmussen-Sand, Hanne 812  
 Rasztar, Peter 2372  
 Ratajczak, Ernst 1896  
 Rath, Holger 1252  
 Rathje, Birgitte 2379  
 Rathje, Paul 2716  
 Ravn, Bodil 1994  
 Ravn, Karen E. 1625

Ravn, Erling 443/558  
 Ravn, Henrik 1703  
 Ravn, Ingeborg 286  
 Ravn, Jens 487  
 Ravn, Kirsten G. 2176  
 Ravn, Peder G. 2319  
 Ravn, Søren 2659  
 Ravn, Tove 1745  
 Reber, Katharina 143  
 Reber, Vanda 246/366  
 Refslund, Helge 955  
 Rehben, Ernst 498  
 Rehfeld, Ingrid 457  
 Reichwald, Friedrich 1093  
 Reimann, Bjørn 2055/2249  
 Reimer, Karen-Louise 18  
 Reimers, Karl 545  
 Reimers, Kåthe 148/271  
 Reinholdt, Rosemonde 678  
 Reseke, Karsten 3345  
 Richelsen, Erland 1323  
 Richelsen, Ingrid 1301  
 Richter, Astrid 395  
 Rieck, Flemming 3245  
 Ries, Johannes 247  
 Riis, Johanne 813  
 Riis, Karen 2564  
 Riise, Ruth 1704  
 Riising, Bodil T. 2444  
 Riising, Hans-J. T. 2250  
 Riising, Thorkil T. 2809  
 Rimmer, Thorvald 92  
 Ringgaard, Karen 2634  
 Ringsted, Nina 248  
 Riquetti, Susanne 3104  
 Rishøj, Inge 2575  
 Rishøj, Jørgen 2233  
 Roberts, Karin 2409  
 Roesdahl, Else 2251  
 Roesdahl, Kresten 2017  
 Roesdahl, Lene 2563  
 Roesdahl, Vibeke 2505  
 Roger-Henrichsen, Christine 458  
 Rohde, Hans 1023  
 Rohde, Svend 1412  
 Rohleder, Hanne 812  
 Rohleder, Inge 995  
 Rohleder, Karen 1015/1227  
 Rohleder, Peter 1447  
 Rohleder, Søren 1283  
 Rohr, Lis 2506  
 Rohr, Nils 2547  
 Roland-Christensen, Lajla 2520  
 Roland-Christensen, Niels 2521  
 Rolfsager, Herluf 1949  
 Rommelhoff, Ellen 1995  
 Rommerdahl, Karen 2841  
 Rommerdahl, Lise 3055  
 Rose, Gunnar 2347  
 Rose, Gurli 2140  
 Rose, Jørgen 147  
 Rose, Thorkild 3037  
 Rosenbeck, Bente 2992  
 Rosenberg, Rita 2018  
 Rosenkrands, Aksel 1477  
 Rosenkrands, Niels 234  
 Rosenvinge, Kirsten 1773  
 Ross, Niels 915  
 Rossau, Hans 1448  
 Rossau, Peter 1464  
 Rossen, Andreas 19  
 Rossen, Hans 769  
 Rossen, Helga 2119  
 Rossier, Birte 1626  
 Rossle, Henry 2098  
 Rossle, Kirsten 2099  
 Rousing, Keld 2100  
 Rud, Birgitte 814  
 Rude, Agnete 2903  
 Rudebeck, Brenda 2056/2252  
 Rudebeck, Henni 379  
 Rudebeck, Herman 119  
 Rudebeck, Karl 2290  
 Rudebeck, Lis 2373  
 Rudebeck, Nis 444  
 Rudolph, Marie 1531  
 Ruge, Else 445  
 Ruge, Sigrid 1275/1441  
 Ruge, Waldemar 1253  
 Runge, Christa 1284  
 Rützou, Margrethe 510  
 Ræder, Agnes 2084  
 Ræder, Karen 1744/1941  
 Rønhave, Birte 1701  
 Rønlund, Inger 1438  
 Rønnev, Berit 2410  
 Rønnev, Vagn L. 2445  
 Rønnow, Børge 2153  
 Rørdam, Kathe 970/1137  
 Rørvig, Lise 2371  
 Sahlmann, Lis 2373  
 Sahl-Nielsen, Lotte 1113  
 Samuelsen, Gunner 1431/1570  
 Sandager, Gretchen 640  
 Sandager, Johannes 1195  
 Sandager, Karen 1350  
 Sander-Larsen, Elisabeth 2744  
 Sander-Larsen, Helmer 3409  
 Sanders, Jytte 1221  
 Sandholdt, Christian 57  
 Sandholdt, Gunder 202  
 Sandholdt, Inga-Lise 2034  
 Sandholdt, Inge 3299  
 Sandkamm, Hans O. 1353  
 Sandø-Petersen, Agnete 1965  
 Sauer, Hans 93  
 Sauer, Harry 58  
 Sauer, Jutta 1894  
 Scavenius, Birgit 1222  
 Schacht, Bruno 374  
 Schacht, Erika 375  
 Schack, Jette 1650  
 Schack, Erling 1266  
 Schack, Karin 1334  
 Schack, Preben 1413/1571  
 Schaltz, Bente 2792  
 Schaltz, Inger 3346  
 Schanz, Hans-Jørgen 3014  
 Scharling, Ebba 2234  
 Schau, Hans 2333  
 Scheel, Karen 450  
 Scheiby, Esther 770  
 Schierning, Erik 2493  
 Schilling, Karl 346  
 Schilling, Kurt 396  
 Schiøth, Birthe K. 1660  
 Schiøth, Gerda K. 94  
 Schlamowitz, Birthe 1996  
 Schlanbusch, Bent 287  
 Schlanbusch, Else 163  
 Schlanbusch, Henning 67  
 Schlanbusch, Inga 751  
 Schlanbusch, Poul 189  
 Schleich, Laila 2612  
 Schmidt, Andreas 874  
 Schmidt, Anne 1432  
 Schmidt, Arne S. 3201  
 Schmidt, Bertel 1155  
 Schmidt, Birthe 2479  
 Schmidt, Bjarke R. 2788  
 Schmidt, Bodil 1801  
 Schmidt, Børge 736  
 Schmidt, Christa 1383  
 Schmidt, Christian 1008  
 Schmidt, Christian H. 1497  
 Schmidt, Dora 1775  
 Schmidt, Edith 1295  
 Schmidt, Elsebeth 2613  
 Schmidt, Erich 522  
 Schmidt, Frode 95  
 Schmidt, Gretel 2101  
 Schmidt, Gunhild S. 2842  
 Schmidt, Gurli 2883  
 Schmidt, Hanna 905  
 Schmidt, Hans 59  
 Schmidt, Harriet 131  
 Schmidt, Ib 2348  
 Schmidt, Inga 2041  
 Schmidt, Ingrid 1194  
 Schmidt, Ingrid 1315  
 Schmidt, Jacob 199  
 Schmidt, Jan 2993  
 Schmidt, Johannes 2309  
 Schmidt, Kirsten 1828  
 Schmidt, Kæte 397  
 Schmidt, Lauritz 30  
 Schmidt, Lis 3279  
 Schmidt, Liselotte 616  
 Schmidt, Louise 327  
 Schmidt, Margrethe 1024  
 Schmidt, Mary 249  
 Schmidt, Meta 1094  
 Schmidt, Ruth 3392  
 Schmidt, Steen 3364  
 Schmidt, Søren 3393  
 Schmidt, Tom 3246  
 Schmidt, Ulla R. 2843  
 Schmidt, Ursula 977  
 Schmidt, Winnie 1754  
 Schmoltd, Karen 2952  
 Schmädicke, Sonja 2310  
 Schneider, Dagny 2216  
 Schnuchel, Minna 3300  
 Schou, Henning 3038



Schou, Inge 1661  
 Schou, Margit 1122  
 Schrøder, Eva 2904  
 Schrøder, Hans 2446  
 Schrøder, Ingeborg 2507  
 Schrøder, Jens 3394  
 Schrøder, Jørgen 2120  
 Schrøder, Peter 2614  
 Schrøder, Poul 523  
 Schuldt, Arthur 717/858  
 Schultz, Lis 1593  
 Schultz, Margrethe 916  
 Schultz, Vivi 2235  
 Schumann, Hedvig 671  
 Schumann, Marie 517  
 Schumacher, Poul 1196  
 Schumacher, Vera 1322  
 Schwalm, Henry 60  
 Schwalm, Preben 1527  
 Schwalm, Tove 1930  
 Schwartz, Anna 775  
 Schwartz, Helge 1502  
 Schütt, Ingeborg 1363  
 Schøler, Morten 3347  
 Sebbesen, Carl 1950  
 Sebbesen, Olof 1705  
 Sebbesen, Per 1897  
 Sebrell, Anne-Lisbeth 2508  
 Secher, Kirsten 2468  
 Secher, Niels 2177  
 Seeborg, Margrethe 1813  
 Seidelin, Eva 250  
 Sejers, Grethe H. 2548  
 Sejers, Hedvig H. 2169  
 Sejers, Knud H. 1951  
 Sejers, Tove H. 2415  
 Sher, Winnie 1754  
 Sibbesen, Christian 2447  
 Sibbesen, Eva 1679  
 Sibbesen, Grethe 1170  
 Sibbesen, Jes S. 3121  
 Sibbesen, Karin 3015  
 Sievers, Christa 2573  
 Sievertsen, Sofie 871  
 Sigfusson, Gudrun 1931  
 Sillesen, Søren 2905  
 Simesen, Karen 72  
 Simesen, Margrethe 73  
 Simonsen, Lily 201  
 Simonsen, Marie 1627  
 Singleton, Tove B. 2549  
 Sinning, Torsten 2469  
 Sisseck, Johannes 771  
 Sisseck, Sophie 5  
 Sisseck, Walther 251  
 Sjøholm, Carl 2884  
 Sjøntoft, Harriet 801  
 Skensved, Jørgen 1138  
 Skensved, Lars 1267  
 Skibsted, Bente 2411  
 Skibsted, Jens 2217/2429  
 Skjold, Kirsten 1429  
 Skjoldborg, Poul 120  
 Skjøth, Annelise 1449  
 Skjøt-Jørgensen, Povl-J. 772  
 Skou, Nancy 785  
 Skov, Agnes 2755  
 Skov, Christian 2885  
 Skov, Gunnar 367  
 Skov, Hans J. 2311  
 Skov, Jørgen 1354  
 Skov, Jørgen 2810  
 Skov, Knud 2679  
 Skov, Lisbeth 1845  
 Skovborg, Bodil 2817/3064  
 Skovborg, Karen 2144  
 Skovborg, Peter 2393  
 Skovmand, Annemarie 2994  
 Skovmand, Birthe 2236  
 Skovmand, Jørgen 2394  
 Skovmand, Karen 1035  
 Skovmand, Åse 2431  
 Skovsted, Dorthea 598  
 Skovsted, Sigrid 1285  
 Skrydstrup, Henrik 2866  
 Skytt, Gertrud 328  
 Slot, Jette 3365  
 Slot, Tove 3122  
 Sloth, Kåthe 148/271  
 Slottved, Ruth 2135  
 Smedemand, Erik 1223  
 Smidt, Børge 2178  
 Smidt, Karen H. 1339  
 Smith, Ellen 411  
 Smith, Georg 547  
 Smith, Ole L. 2430  
 Smith, Peter 2733  
 Solmer, Henrik L. 2218  
 Sonne, Birgitte B. 1789  
 Sorgenfrei, Frieda 1115  
 Sorgenfrei, Leif 2789  
 Sorgenfrei, Otto 524  
 Sorgenfrei, Theodor 559  
 Sorgenfrei, Walter 843  
 Sorring, Inger 1628  
 Sorring, Ole 1642  
 Sorring, Uffe 1807  
 Sparre, Kaj 2102  
 Speggers, Frederik 1139  
 Speggers, Marie 1627  
 Stachg, Frieda 368  
 Stadil, Hanne G. 1997  
 Staggart, Heinz 971  
 Staugaard, Anne 2002  
 Staugaard, Bente 2953  
 Staugaard, Christian 606  
 Staugaard, Dora 149  
 Stave, Lilian 1885  
 Steenholdt, Tove 1898  
 Steensgaard, Helga 1371  
 Steensig, Hans 2522  
 Steensig, Harald 1510  
 Steensig, Karen 2059  
 Steffens, Anne 347  
 Steffens, Anne 3077  
 Steffens, Birgitte 2374  
 Steffens, Bjarne 2179  
 Stelzig, Ernst 3079  
 Stenbæk, Else 1546  
 Stenbæk, Jørgen 1932  
 Stenbæk, Lise 1687  
 Stender, Henning 1774  
 Stender, Johannes 1065  
 Stendevad-Nielsen, Finn 2593/2867  
 Stentoft, Birgitte 2075  
 Stenz, Ingeborg 469  
 Stokholm, Gunnar 288  
 Stokholm, Signe 261  
 Stolberg, Bent 932  
 Stolberg, Bent F. 3162  
 Stolberg, Kaj 1156  
 Stolberg, Kate 12  
 Stolberg, Mimi 1610  
 Stolberg, Ulla F. 3280  
 Stolberg, Aase 844  
 Storgaard, Anders 546  
 Storgaard, Ole 1732  
 Storm, Annemarie 985  
 Storm, Erik 2349  
 Storm, Ib 986  
 Storm, Kirsten 875  
 Storm, Ole 876  
 Strand-Petersen, Bente 2312  
 Strand-Petersen, Ingrid 1301  
 Stricker, Inge 3281  
 Struck, Anna 1843  
 Struck, Benny 3395  
 Struck, Lilly 2588  
 Struckmann, Else 1414  
 Strüssmann, Karl 1592  
 Strømning, Birthe 1392  
 Strørup, Alice 2481/2734  
 Straagaard, Henry 2844  
 Stubbe, Anna 220  
 Stuhr, Dora 61  
 Stuhr, Helga 1017  
 Sturm, Kirsten 1808  
 Stær, Gerda 1324  
 Sundorph, Michael 2938  
 Sundorph, Søren 2845  
 Surlyk, Christian 420  
 Sveigaard, Erik 2811  
 Sveigaard, Kirsten 2756  
 Svendsen, Elin 3056  
 Svendsen, Jens V. 2925  
 Svendsen, Kirsten 2846  
 Svendsen, Ole 2696  
 Svenningsen, Elisabeth 3202  
 Svensen, Peter 200  
 Svenstrup, Margot 2615  
 Sybrandt, Svend 1208  
 Szweczyk, Evald 2868  
 Søberg, Else 3180  
 Søby, Jette 2642  
 Søding, Helle 2561  
 Søding, Inge 348  
 Søding, Jette 2448  
 Søndergaard, Birthe 1690  
 Søndergaard, Dora 1775  
 Søndergaard, Ebbe 933  
 Søndergaard, Frode 934  
 Søndergaard, Gudrun S. 3410  
 Søndergaard, Ib 3123  
 Sønnichsen, Anker 1952  
 Sønnichsen, Grete 1473  
 Sønnichsen, Olaf 1953  
 Sørensen, Aksel K. 1572



Sørensen, Alice Q. 2735  
 Sørensen, Anna 1197  
 Sørensen, Anne 827  
 Sørensen, Anne-Lise 1209  
 Sørensen, Anton 294  
 Sørensen, Bente 2736  
 Sørensen, Birgitte 1107  
 Sørensen, Birte 3043/3325  
 Sørensen, Birte E. 1629  
 Sørensen, Carla 387  
 Sørensen, Curt 2019  
 Sørensen, Dennis 3247  
 Sørensen, Dorthea 794  
 Sørensen, Edith 853  
 Sørensen, Ejvind 2550  
 Sørensen, Elisabeth 3315  
 Sørensen, Erling 2594  
 Sørensen, Gerda 2616  
 Sørensen, Hanne 2350  
 Sørensen, Hanne G. 1997  
 Sørensen, Helene 2551  
 Sørensen, Helge 2395  
 Sørensen, Helle 3050  
 Sørensen, Johannes 400  
 Sørensen, Karen 3124  
 Sørensen, Karin 3396  
 Sørensen, Lars 3366  
 Sørensen, Leif 2327  
 Sørensen, Lone E. 2954  
 Sørensen, Lykke 1662  
 Sørensen, Margot D. 2076  
 Sørensen, Margrethe 1024  
 Sørensen, Niels G. 2336  
 Sørensen, Rigmor 3405  
 Sørensen, Robert 289  
 Sørensen, Steen 3382  
 Sørensen, Stig 3039  
 Sørensen, Torben 3057  
 Sørensen, Tove 1078  
 Sørensen, Ulla 802

Tandrup, Sonja 341  
 Tandrup, Ulla 3397  
 Tarp, Poul 786/935  
 Tast, Helga 1036  
 Tegewaldt, Anna 1299  
 Teichert, Curt 1826  
 Teichert, Uwe 3080  
 Tejsner, Per 2906  
 Tendam, Peter 1140  
 Terkelsen, Astrid 395  
 Terkelsen, Inge 1618  
 Termansen, Johannes 578  
 Ternstrøm, Edith 2274  
 Thalwitzer, Agnete 1965  
 Thalwitzer, Franz 2351  
 Thastum, Johan 2121  
 Thaysen, Bente 2704  
 Thaysen, Berit 3143  
 Thaysen, Helle 3348  
 Thaysen, Karin 2296  
 Thaysen, Mary 1084  
 Thede, Margit 1691  
 Theill, Birgitte 2995  
 Thiessen, Lilli 3316  
 Thiessen, Bent 2103

Thiessen, Carla 1279  
 Thiessen, Hanne 2104  
 Thiessen, Kathe 970/1137  
 Thiessen, Kurt 1355  
 Thim, Gerthi 2770  
 Thode, Edith 1393  
 Thode, Elly 499  
 Thoisen, Peter 105  
 Thomassen, Lars 3105  
 Thomhave, Bjarne 2717  
 Thomhave, Hans 505  
 Thomsen, Christel 1733  
 Thomsen, Christen H. 2180  
 Thomsen, Christian 96  
 Thomsen, Christine 720  
 Thomsen, Christine 3333  
 Thomsen, Clara 1163  
 Thomsen, Claus 1356  
 Thomsen, Elin 1663  
 Thomsen, Elisabeth 2574  
 Thomsen, Else 1998  
 Thomsen, Frode V. 2136  
 Thomsen, Gert 2955  
 Thomsen, Grethe 956  
 Thomsen, Hanne 3301  
 Thomsen, Hans 987  
 Thomsen, Hans L. 2253  
 Thomsen, Harald 42  
 Thomsen, Henning D. 3058/3349  
 Thomsen, Ingolf 2771  
 Thomsen, Jens P. 845/1009  
 Thomsen, Jens V. 2181  
 Thomsen, Jette 2642  
 Thomsen, Jørn J. 2680  
 Thomsen, Jørn R. 2219  
 Thomsen, Kaj 2254  
 Thomsen, Karen 165  
 Thomsen, Leif 3144  
 Thomsen, Leif V. 2291  
 Thomsen, Lone 3398  
 Thomsen, Nicolai 1224  
 Thomsen, Nis A. 2482  
 Thomsen, Ruth K. 2412  
 Thomsen, Solveig A. 2275  
 Thomsen, Svend S. 1079  
 Thomsen, Søren S. 3203  
 Thomsen, Uffe 2907  
 Thomsen, Aase 1647  
 Thordal, Marie 752  
 Thoregaard, Bodil 1187  
 Thordsen, Christen 846  
 Thordsen, Ellen 452  
 Thordsen, Hans 623/815  
 Thordsen, Ingeborg 478  
 Thordsen, Svend 3266  
 Thorleifsson, Klaus 2826/3081  
 Thorup, Erika 1478  
 Thorsøe, Flemming 2020  
 Thorsøe, Karen 1878  
 Thuesen, Birthe 2125  
 Thuesen, Dagny 2697  
 Thuesen, Jutta 3350  
 Thuesen, Niels 290  
 Thuesen, Svend 1573  
 Thybo, Connie 3016

Thygesen, Hans 1210  
 Thyssen, Adolf 2  
 Thyssen, Dora 149  
 Thyssen, Rita 2018  
 Thøgersen, Rose-Marie 624  
 Tiedemann, Carl 1268  
 Tindinge, Agnete 1707  
 Tindinge, Kirsten 1563  
 Tingleff, Friedrich 1706  
 Tjellesen, Bodil 1325  
 Tobiesen, Annalise 137  
 Tobiesen, Gustav 97  
 Toft, Else 1414  
 Tolstrup, Erik 421  
 Tolstrup, Inge 899  
 Tomzak, Johannes 1415  
 Tomzak, Jørgen 900  
 Toornburg, Eimert van 1879/2182  
 Toornburg, Jetje van 2227  
 Tophøj, Laurits 2183  
 Tørring, Peter 1479  
 Touborg, Jørgen H. 2352  
 Touborg, Lisbeth H. 2757  
 Touborg, Ole H. 3125  
 Trampedach, Erna 31  
 Tranekjer, Anna 11  
 Tranekjer, Børge 1538  
 Trieschmann, Helga 412  
 Troels-Smith, Ellen 579  
 Troels-Smith, Sven 641  
 Tromholt, Kathleen 2974  
 Trostmann-Elley, Margrethe 2057  
 Tryk, Edit E. 2698  
 Tryk, Marie 98  
 Trøster, Gottfried 1664  
 Tuxen, Christian 369  
 Tychsen, Alexander 3228  
 Tychsen, Christel 1613  
 Tychsen, Elin 1503  
 Tychsen, Hanne 1870  
 Tychsen, Kirsten O. 1216  
 Tychsen, Karin O. 1405  
 Tygesen, Anne M. 3229  
 Tygesen, Edith 737  
 Tygesen, Lisbeth 2729  
 Typkær, Leif 2184  
 Tækker, Hans 2535  
 Tølle, Heinrich 221  
 Tønnesen, Helga S. 1776  
 Tørper, Britta 1645  
 Tørper, Lizzie 1959  
 Tørsleff, Mette 2513  
 Tørsleff, Svend 2718/2956

Ullman, Niels-Østen 1860  
 Ulrich, Niels 3367  
 Umezaki, Margit 2077

Valbjørn, Ole L. 1861  
 Valentin, Ernst 625  
 Vedel-Smith, Georg 547  
 Veldhuijzen, Therese 190  
 Veng, Annemarie 106  
 Vesten, Hans 1528

- Vesten-Pedersen, Elin 1503  
 Vestergård, Christine 957  
 Vestergaard, Gunhild 1681  
 Vesterstrøm, Bodil 753  
 Vestmø, Elen 1010  
 Vibe-Hastrup, Kirsten 773/917  
 Vibe-Petersen, Frede 972  
 Viereck, Ahrendt 718  
 Viereck, Astrid 1037  
 Viereck, Carl 309  
 Viereck, Christian 626  
 Viereck, Georg 901  
 Viereck, Lily 201  
 Vieth, Birgitte 2737  
 Villekjær, Bo 3351  
 Villekjær, Fini 2699  
 Vinten, Anders 107  
 Vinten, Agnete 164  
 Vinten, Christian 460  
 Vinten, Elna 988  
 Vinten, Hans C. 2617  
 Vinten, Holger 262  
 Vinten, Karen 3082  
 Vinten, Lene 686  
 Vinten, Lene V. 2975  
 Vinten, Peter 2237  
 Vinther, Åse 2431  
 Virring, Bente 2736  
 Virring, Poul 3399  
 Viuf, Hans 62  
 Viuf, Helga 138  
 Viuf, Holger 191  
 Vogelsang, Cathrine 302  
 Vogelsang, Heinz 971  
 Volbroek, Anne 3208  
 Volbroek, Jens 3017  
 Vølker, Inger 2201  
 Vølkner-Küseler, Marie 1372  
 Wagnsholdt, Iver 580  
 Wandahl, Broder 1777  
 Wandahl, Karin 3282  
 Wanscher, Christopher 918  
 Wanscher, Nancy 1114  
 Warming, Christian 627/760  
 Warming, Dietmar 847  
 Warncke, Else 2137  
 Warncke, Esbern 1967  
 Warncke, Joachim 1211/1373  
 Warncke, Kirsten 1837  
 Warnecke, Carl-G. 2908  
 Weber, Hildegard 1269/1465  
 Weber, Rita 1060  
 Webster, Hanne 2886  
 Weihrauch, Frida 1232  
 Weiss, Agnete 1707  
 Weiss, Hans 548  
 Weiss, Inge M. 549  
 Weiss, Lieselotte 2772  
 Weiss, Willy 398  
 Weitemeier, Ellen 787  
 Welin-Hansen, Eva 2847  
 Welin-Hansen, Jane 2577  
 Welter, Albert 310  
 Wendt, Gerda 311  
 Wenk, Estrid 108  
 Werchmeister, Finn 607  
 Werner, Ester 1171  
 Wernich, Hildburg 1302  
 Wernich, Ute 1834  
 Westborg, John 1846  
 Westergaard, Gurli 2509  
 Westergaard-Jacobsen, Jørgen 1233  
 Whitt, Elinor 1390  
 Whitt, Else 1433  
 Whitt, Ingelise 2022  
 Whitt, Kai 1434  
 Wiberg, Frieda 1115  
 Wickmann, Gunter 2812  
 Wieckmann, Ingeborg 2294  
 Wilhelm, Elisabeth 477  
 Wilkens, Hans 902  
 Wilkens, Karen 1038  
 Wilkens, Kurt 525  
 Willesen, Andreas 1416  
 Willesen, Bjarne 2660  
 Willesen, Ellen 1539  
 Willesen, Hans 1212  
 Willesen, Ina 1540  
 Willesen, Otto 222  
 Wilmar, Ulla 2790  
 Wind, Bjarne J. 2976  
 Wind, Ebbe J. 3163  
 Wind, Ellen 9  
 Wind, Helga 376  
 Wind, Meta 350  
 Windfeld, Ib 1541/1708  
 Windfeld, Jan 1917  
 Windfeld, Mette 2060  
 Windfeld, Per 1435  
 Wingstrand, Birgitte 1709  
 Winkler, Inge 2575  
 Winther, Hugo 628  
 Winther, Maria 1366  
 Winther, Ursula 581  
 Winther, Aage 1790  
 Winther-Nielsen, Bodil 1734  
 Winum, Ejnar 2255  
 Wise, Lis 973  
 Wismar, Werner 2494  
 With, Solvej 2618  
 Witt, Ingrid 1501  
 Witt, Richard 2256  
 Wittrock, Grete 1172/1303  
 Witzke, Agnes 2926  
 Wiwel, Hanne 2886  
 Wohlenberg, Gunda 2078  
 Wohlenberg, Helen 1469  
 Wohlenberg, Walther 2138  
 Wohlfart, Walther 2257  
 Wolden-Ræthinge, Anne 1286  
 Wolden-Ræthinge, Lis 973  
 Wolden-Ræthinge, Torben 1066  
 Wolf, Botilla 2791  
 Wolf, Hans 1847  
 Wolff, Annelise 582  
 Wolff, Carl-Hasso 2258  
 Wolff, Dorthe 3317  
 Wolff, Erich 1574  
 Wolff, Erik 2661  
 Wolff, Gerda 55  
 Wolff, Helene 1812  
 Wolff, Helene C. 8  
 Wolff, Helene C. 291  
 Wolff, Jens-Helgo 2079  
 Wolff, Kate 12  
 Wolff, Margit 2080  
 Wolff, Peter 3368  
 Wolff, Willie 1827  
 Wolff-Jensen, Elke 2552  
 Wolter, Anni 132  
 Wolter, Karin 2072  
 Wolter, Peter 2773  
 Wolters, Birthe 1514  
 Work, Andreas 687  
 Work, Annemarie 744  
 Work, Hans 413  
 Wrang, Claus 2927  
 Wrang, Hans 2449  
 Wrang, Hans E. 2353  
 Wrang, Jørgen 1340  
 Wrang, Ulla 2643  
 Wriedt, Carl 738  
 Wulff, Laura 99  
 Wullenweber, Ingrid 2397  
 Wullenweber, Karin 2154  
 Wæver, Ruth 1025  
 Wæver, Sten 3204  
 Waagepetersen, Connie 544  
 Yndestad, Kirsten 1234  
 Zachariassen, Gudrun 2957  
 Zachariassen, Jørgen 1548  
 Zachariassen, Jørgen 2105  
 Zachariassen, Karin 2154  
 Zachariassen, Uffe 1848  
 Zahn, Harry 3352  
 Zerahn, Karl 422  
 Zickert, Willy 2996  
 Zimmermann, Hans 488/599  
 Zimmermann, Hans-G. 2662  
 Zimmermann, Johan 423  
 Zimmermann-Nielsen, Annelise 1450  
 Zimmermann-Nielsen, Carl 1394  
 Zinck, Lis 1593  
 Æbeløe, Hans 1809  
 Øbro, Kirsten 1773  
 Ørberg, Anna-Lise 688  
 Ørntoft, Inger 399  
 Ørsted-Petersen, Hjalmar 550  
 Øster, Ann 2413  
 Østergaard, Karin 1436  
 Østergaard, Kirsten H. 2977  
 Østergaard, Lillian H. 2129  
 Aabenhus, Hans G. 2523  
 Aabenhus, Ole G. 2155  
 Aabling, Martin 312  
 Aagerup, Klaus 2738  
 Aagesen, Marie 1446  
 Aagaard, Anna 1692

Aakerlund, Jette 1985  
Årø-Hansen, Kirsten 1828

Årø-Hansen, Marie 1611  
Aarø-Hansen, Preben 1999

Aaskov, Egon 1254