



Dette værk er downloadet fra Danskernes Historie Online

Danskernes Historie Online er Danmarks største digitaliseringsprojekt af litteratur inden for emner som personalhistorie, lokalhistorie og slægtsforskning. Biblioteket hører under den almennyttige forening Danske Slægtsforskere. Vi bevarer vores fælles kulturarv, digitaliserer den og stiller den til rådighed for alle interesserede.

Støt Danskernes Historie Online - Bliv sponsor

Som sponsor i biblioteket opnår du en række fordele. Læs mere om fordele og sponsorat her: <https://slaegtsbibliotek.dk/sponsorat>

Ophavsret

Biblioteket indeholder værker både med og uden ophavsret. For værker, som er omfattet af ophavsret, må PDF-filen kun benyttes til personligt brug.

Links

Slægtsforskerens Bibliotek: <https://slaegtsbibliotek.dk>

Danske Slægtsforskere: <https://slaegt.dk>

TØNDER STATSSKOLES
JUBILÆUMSBOG
1970

TØNDER STATSSKOLES JUBILÆUMSBOG 1970



»Tønder Statsskoles jubilæumsbog 1970«
er sat med Linotype Aldus
og trykt i 2300 eksemplarer
i Th. Laursens Bogtrykkeri A/S, Tønder
Klichéer: Esbjerg Klichéfabrik
ISBN 87 980031 0 0

Tønder Statsskole med omgivelser, set fra luften maj 1966. Den oprindeligt kommunale realskole opførtes i årene 1909–10 langt ude ad Popsensgade, umiddelbart før dennes fortsættelse til markerne nord for Tinglevbanen, Tønders første.

I de siden forløbne 60 år er såvel skolen som omgivelserne ændret i betydelig grad; skolen er fra at være en kompakt 4-fløjet blok (se fig. s. 18) blevet udbygget i flere tempi, og omgivelserne er vanskelige at genkende fra dengang: fra at ligge i Tønders periferi er skolen nu – p. gr. a. byens vækst mod nord og vest – en del af 'city', og op mod skolens vinduer rejser sig larmen fra Kongevejen, der fører trafikken uden om den gamle bykærne.

Nord for banelinjen skimtes i billedets venstre kant nordøsthjørnet af sportspladsen; syd herfor findes skolens botaniske have (fig. s. 51). Endvidere ses bl. a. stiftelsen Helligåndshospitalet (opf. 1940), de ældre og de nyere etageejendomme øst for Brammingebanen samt parcelhusene i Prinsessegadekvarteret.

Billedets forgrund er allerede historisk: for at stimulere byens forretningsliv er gartneriet mellem Astronom Hansens gade og Allégade blevet nedlagt og erstattet af en parkeringsplads.

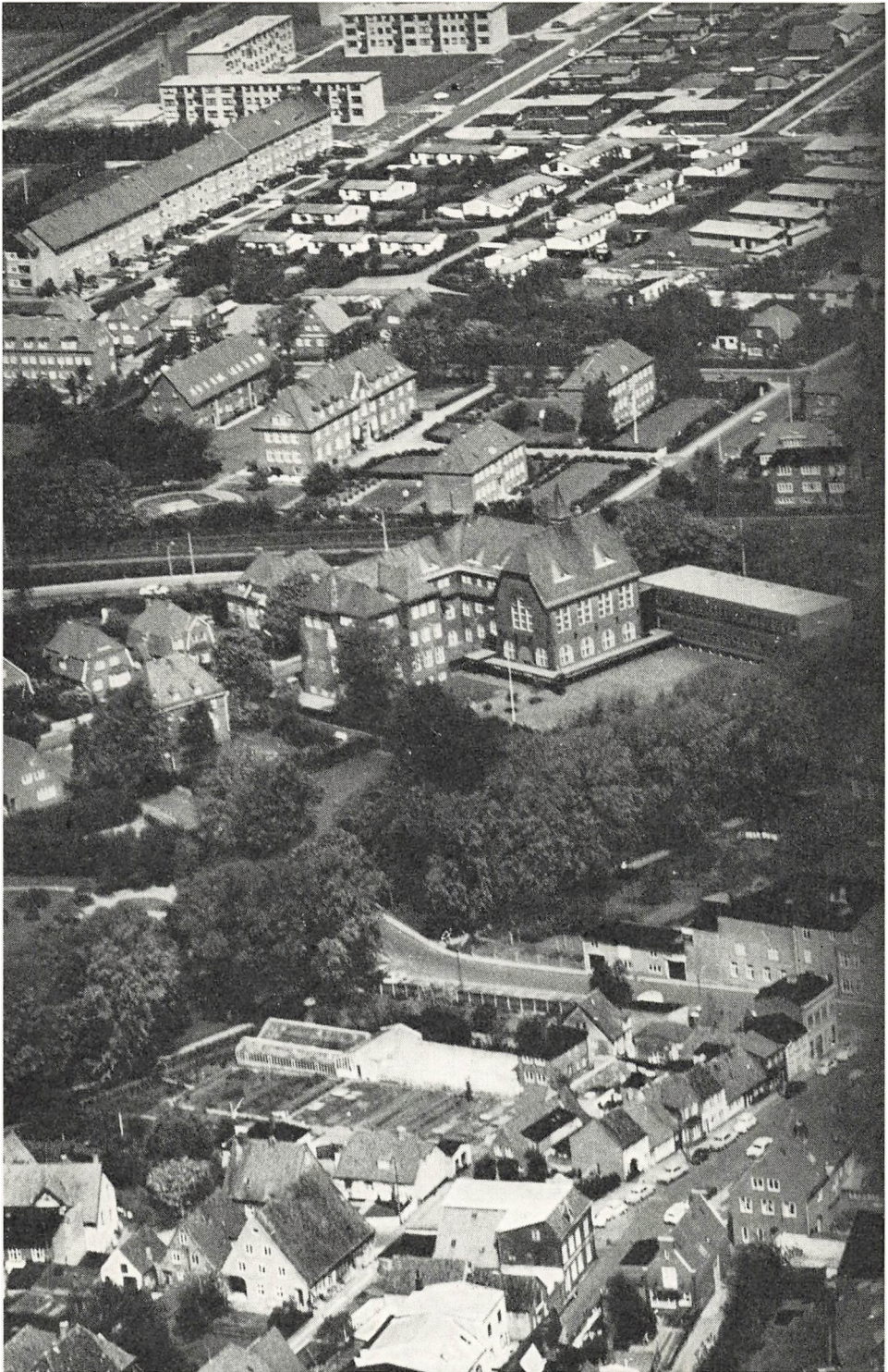

Indhold

<i>Forord</i>	9
<i>Enkelte indtryk fra Tønder Statsskole i årene 1945 til 1954</i>	11
<i>Rids af skolebegivenheder 1954–1962</i>	17
<i>Rammen</i>	17
<i>Vitaminer i hverdagen</i>	21
<i>Løst og fast</i>	25
<i>Træk af Tønder Statsskoles historie 1945–1970</i>	29
<i>Elevtal og fremtid</i>	29
<i>Skolebygningerne</i>	39
<i>Skolens indre liv</i>	44
<i>Tønderkahytten</i>	47
<i>Tønder Statsskoles botaniske have</i>	49
<i>En hilsen fra en tidligere elev</i>	53
<i>Jakob Randrup, rektor i Tønder 1930–1954</i>	55
<i>»Frø af ugræs . . .«</i>	57
<i>Biografier</i>	63
<i>Elever med afgangseksamen</i>	63
<i>Andre elever</i>	199
<i>Lærere</i>	203
<i>Andre medarbejdere ved skolen</i>	214
<i>Navneregister</i>	215

Forord

Efterhånden som tiden for Tønder Statsskoles 50-års jubilæum nærmede sig, dukkede naturligt den tanke op, om ikke man burde udseende en jubilæumsbog med elev- og lærerbiografier i lighed med, hvad man havde gjort ved jubilæerne i 1935 og 1945. Betænelighederne var dog mange og store; – i disse velstandstider var det ganske vist ikke tanken på udgifterne, der virkede specielt skræmmende; men så meget større var vel bekymringerne for, om det skulle lykkes at få tilstrækkeligt med medarbejdere, der var villige til at ofre deres fritid på sagen. Og det er ikke for meget sagt, at denne bog ikke ville være kommet til verden, hvis ikke det havde været for Karen og Kjeld Ejrnæs' optimisme og offervillighed.

Bogen er i øvrigt blevet til ved samarbejde mellem Elevforeningen og Statsskolens lærerkollegium. Et adresseudvalg med lektor Kjeld Ejrnæs som formand har haft til opgave at opspore de tidligere elevs bopæle og rykke for manglende besvarelser og har til dette besværlige detektivarbejde fået værdifuld hjælp fra udvalgte tillidsmænd for de enkelte årgange. Redaktionsudvalget, der har haft undertegnede til formand, og som i øvrigt har bestået af lektor Ejrnæs, fru Karen Ejrnæs, lektor Otto Høyer, fru overlæge Jane Jepsen, lektor Hågen Kiil, lektor Chr. Kastbjerg Nielsen, bankfuldmægtig Tage Thye Petersen, fuldmægtig E. Reinau og adjunkt Bent Valeur, har taget sig af udarbejdelsen af elev-biografierne. Lærernes levnedbeskrivelser er forfattet af lektor Kiil, adjunkt Valeur har forestået billedredaktionen, og endelig vil et økonomiudvalg med apoteker Hans-Iver Toft i spidsen i den kommende tid få besværet med at skaffe økonomisk balance i foretagendet.

Den tak, jeg således på skolens vegne skylder de nævnte og talrige andre medarbejdere og bidragydere, vil jeg til slut gerne samle i en tak til fru Karen Ejrnæs, der i væsentlig grad har båret dagens byrde både ved opsporingen af adresser, ved udarbejdelsen af elev-biografierne og ved at holde de øvrige medarbejdere til ilden.

Endelig takker jeg alle, som ved økonomisk støtte har gjort det muligt for os at få bogen udsendt: undervisningsministeriet, de sønderjyske købstæder og amter, samt landsdelens banker og sparekasser.

Tønder Statsskole, den 22. juni 1970.

HANS OTTO JENSEN

Enkelte indtryk fra Tønder Statsskole i årene 1945 til 1954

Nedenstående skal ikke i nogen måde være en fremstilling af Tønder Statsskoles historie i årene 1945 til 54. Det er kun nogle personlige erindringer fra skolens liv i disse år. Dog vil jeg også kort omtale enkelte begivenheder af særlig art fra dette tiår.

Det var 24 lykkelige år, jeg havde i Tønder. Før jeg i 1930 kom dertil, havde jeg hørt, at der ved statsskolen var et ualmindeligt godt forhold mellem lærere og elever, og der gik ikke lang tid i Tønder, før jeg var klar over, at det var rigtigt. Æren herfor tilkommer lærere og elever i fællesskab. Det venlige og fortrolige forhold skal først og fremmest vise sig gennem undervisningen, men meget andet er af betydning. Særlig det frivillige arbejde – og det frivillige samvær mellem lærere og elever. Men inden jeg kommer ind på dette, skal jeg omtale et par begivenheder af særlig art fra det nævnte tiår.

Den 27. oktober 1947 var en stor dag for Tønder Statsskole. Da overdrog direktør Schachner og frue til skolen en 15 meter høj flagstang fra et lærketræ, som var vokset nær Tønderkahytten. Umiddelbart efter overdrog Ny Carlsbergfondets direktør Thorlacius-Ussing til skolen en drikkebrønd med et hjortekid, skabt af billedhugger Hugo Liisberg. I sin tale sagde Thorlacius-Ussing bl. a., at den danske kunst i Sønderjylland var som bejleren fra nord, der rakte hånden jævnt og stille. I modsætning til den tyske kunst havde den sin egen intime tone. De mindre børn så betagne på Bambi, og der er vist ingen, som ikke finder Bambi yndefuld.

Noget senere fik skolen gennem borgmesteren et flag så stort, at det passede til flagstangen.

Skolen ville gerne hædre de elever og gamle elever, som led døden gennem krigen, og en tidligere elev, arkitekt Henrik Bohr, tegnede den smukke, enkle mindetavle, som bærer 14 navne. Erik Svendsen blev opført som savnet. Ingen vidste, hvor han var, ingen vidste, om han var i live eller havde lidt døden. Rosenkjær har desuden fået sin egen mindetavle, en gave fra gamle elever til skolen. På den står følgende jævne men tungtvejende ord:

Han viste os en vej at gå.

I årene efter 1945 blev skolehaven anlagt efter tegning og planlægning af distriktsbestyrer Knudsen. Resultatet blev overmåde smukt.

Det frivillige arbejde spillede lige fra starten en stor rolle på Tønder Statsskole og gør det stadig. Det gælder sport og gymnastik både for drenge og piger, svømning, sang og musik, skolekomedie osv. Dette frivillige arbejde knyttede ikke alene deltagerne sammen, men det knyttede dem også til lærerne, til skolen. Det frivillige arbejde sluttede med en opvisning eller en opførelse, hvor eleverne viste, hvad de havde nået.



Gymnasiekoret og musikerne (strygere og Orff-instrumenter) i april 1958 under Poul Nielsens taktstok ved hans 25. forårskoncert; billedet er fra opførelsen i Nibøl.

Det hændte ofte, at koret sang syd for grænsen, og at skolekomedien blev spillet dernede. En vinter blev »Genboerne« opført i fem byer i Sydslesvig. Det var det år, da jeg i spøg havde sagt, at vores løjtnant von Buddinge spillede bedre, end Poul Reumert havde gjort det på Det kongelige Teater. Hvad løjtnantens lune og humor angår, var min bemærkning dog alvorlig ment.

Om det frivillige arbejde skal jeg ikke fortælle mere, om det frivillige samvær skal jeg holde mig til livet i Tønderkahytten og til pinseturene.

Efter at sovekabysserne og køkkenet var blevet udvidet, er der i Tønderkahytten foruden til lederne ret god plads til ca. 70 elever. Det var et muntret liv, som udfoldede sig i »dagligstuen«, når vejret var dårligt, og på pladsen uden for kahytten, eller i vandet, når vejret var blot nogenlunde godt.

Når vi kom på besøg, var det festligt på Munkebjerg »station« at blive modtaget af et mylder af lejrdelegater, der, når toget rullede ind, brød ud i et kraftigt:

Alle vivo alle vajvo alle vivo vajo
vum bum fidde luf fidde luf
fidde dan fidde mark fidde vej
fidde le fidde vejlefjord.

Det varslede godt om humøret i kahytten. Man så da heller aldrig et surt ansigt dernede, kun glade og muntre børn og unge mennesker. Der blev daset i græsset,

Før tæppet går til 2. melløms opførelse af 'De pokkers unger' den 19. februar 1960. Instruktøren Finn Christensen bistås af kvindelig fagkundskab ved de sidste penselstrøg.

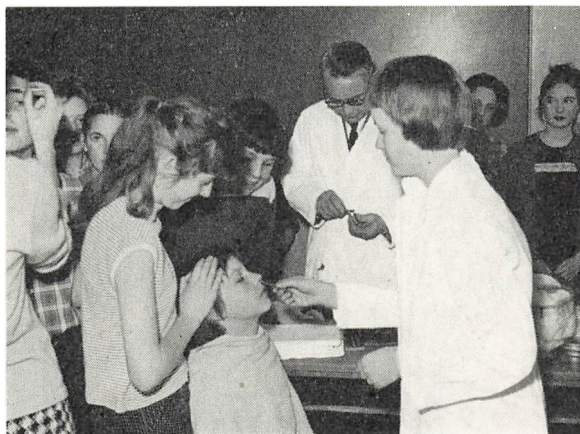

leget og spillet bold eller kastetennis, og var vejret ikke alt for dårligt, blev svømning drevet med iver. Det var store dage, når der blev gjort forsøg på at svømme over fjorden og tilbage. De, for hvem forsøget lykkedes, fik deres navne skrevet op på tavler i »dagligstuen«.

Det var højtideligt at se to lejrdeleger hejse flaget om morgenen, mens de øvrige stod på række foran flagstangen. Det var lige så højtideligt, når flaget om aftenen blev taget ned.

Hvad der mest optog min kone og mig ved livet i Tønderkahytten, er svært at sige. Var det at se de mange glade børn? Var det at være tilskuer ved de forskellige lege og kampe? Var det at overvære svømningen, eller var det samværet om aftenen? Hver aften blev ilden tændt i pejsen, og alle lejrdelegerne samledes i »dagligstuen«. Der blev sunget en lang række muntre og alvorlige sange, og lejrchefen oplæste en avis, »Hugormen«, forfattet i dagens løb. Den var fuld af let ironiske hentydninger til ting, der var sket, siden lejrdelegerne tidligt om morgenen sprang ud af kabysserne, hentydninger, som ofte skabte stormende munterhed. Når pejse-aftenen var forbi, gik alle deltagerne uden for kahytten, hvor de sang en salme og en sang. Deres stemmer kunne høres på den anden side fjorden, og vi ved, at sangen i stille sommeraftener glædede adskillige mennesker derovre.

Tønderkahytten havde i direktør Schachners og i Henriksens de bedste naboer, man kunne ønske sig. Altid var de rede til at hjælpe, og uden deres hjælp havde det ikke været muligt at gennemføre livet i Tønderkahytten, som det blev.

Rosenkjær, stifteren af Tønderkahytten, blev født i Gaurslund, og han ønskede at blive begravet der ved siden af sine forældre, som han holdt så meget af. Da Rosenkjær blev 50 år, takkede jeg ham i et brev for hans betydning for Tønder Statsskole. Han svarede bl. a.: »Hvis jeg har svaret blot noget til det, De skriver i Deres fødselsdagsbrev, så må De kun takke min far og min kære mor. Hvis jeg ejer noget, så har de givet mig det i arv, og ved deres tro på og inderlige bønner til Vorherre fået det til at bære lidt frugt gennem mig som redskab«.

Rosenkjærs lig blev sammen med otte andre Neuengamme-fangers kastet i en



*Morgensang efter flaghejsningen.
Første lejr efter befrielsen, sommeren 1946.*

fællesgrav på Husum kirkegård. Der lød ingen klokkeklang, ingen præst var til stede, intet dansk ord blev sagt. Efter kapitulationen lykkedes det at identificere Rosenkjærs lig, og det blev ført til Tønder. Omkring det samledes på »den grønne plads« mange af hans venner fra land og by, og efter korte mindeord førtes liget til Gauerlund kirkegård.

Vejen dertil fra Tønderkahytten er ikke lang, og næste år gik samtlige deltagere fra lejren til graven for ved en højtidelighed at hædre Rosenkjærs minde. Efter den lille højtidelighed blev der lagt blomster på graven.

En af de bedste mænd, det gamle land havde sendt til Sønderjylland, lå nu i sin hjemlands jord.

Efter Rosenkjærs død viste det sig, at der var unge, energiske lærere ved skolen, der sammen med deres fruer var parate til at tage Rosenkjærs arbejde i Tønderkahytten op. De havde ikke alene viljen, men også evnen til at videreføre kahytten med de traditioner og i den ånd, hvori Rosenkjær havde skabt den.

Opholdet i Tønderkahytten er for min kone og mig en af de mange, smukke oplevelser, som knytter os til Tønder Statsskole. Vi glæder os stadig på forhånd til at besøge lejren, og vi har her et par af årets bedste dage.

Pinseturene var muntre og fornøjelige. En af de unge lærere var den egentlige leder, men andre lærere deltog i turene.

Pinsedags morgen kl. halv seks startedes der fra skolens legeplads. Elever var

Aage Rosenkjær i godt selskab i en 'efterlejr', 1942.



kommet fra Tønder by, fra øst og fra nord for at deltage. Turen gik til Møgel-tønder, og derude mødte elever fra Højer og andre byer. Tallet var stort på dem, som havde energi og mod til at afbryde morgensøvnen. Et enkelt år var der 107 deltagere. Lærere og store og små elever gik sammen derud. Jeg tror, vi alle nød den spadseretur. En smule regn gjorde intet, en smule vind friskede op, men smukkest var den blå himmel i stille vejr, og når solens stråler lyste op. Mange havde måske aldrig før glædet sig over en sådan frisk og dejlig morgen.

Vi samledes i parken ved Schackenborg, hvor der blev sunget en salme og en sang, ofte var det »Se, nu stiger solen af havets skød« og »Danmark i tusind år«. Den smukke park, den lyse morgen og sangen skabte en stemning, som vanskeligt kunne være finere og mere højtidelig. Fra slotsparken gik vi ad den smukke gade med lindetræerne, brolagt med toppede kampesten og kranset af gamle særprægede huse, til Vesterkroen, hvor kaffen blev drukket og pinse-wienerbrødet spist. Når sulten var stillet, ordnede de unge lærere, og undertiden nogle af de største elever, forskellige muntre lege, og en række sange blev sunget. Derefter begyndte hjemturen. Alle samledes uden for kroen, hvor »For en fremmed« blev sunget. Også denne sang skabte stemning. På hjemturen blev der leget på »Heden«, gættelege, findelege, løbelege osv. Alle deltog. Der standsedes igen ved guldhornsstenene. Henved middag var turen forbi. Men der var elever, som boede så fjernt, at de først kom hjem langt senere.

Også disse ture hører med til de oplevelser ved Tønder Statsskole, som min kone og jeg ikke glemmer, men slappe, som vi er blevet, bliver vi nu i sengen pinsemorgen.

Jeg føler mig overbevist om, at de to samvær, jeg nu har omtalt, har styrket det gode forhold mellem lærere og elever ved Tønder Statsskole.

Et særpræg har Tønder Statsskole fået ved at den har været besøgt af en del elever fra tysksindede hjem. Altid har skolen ønsket, at disse elever skulle føle sig trygge på den danske skole, og at skolen skulle følge den linie, som blev lagt i 1920 af rektor West, da han udtalte: »Vi er danske, og vi vil have lov til at bekende dette, vi vil have lov til at elske vort land og føle os solidariske med vort lands historie,

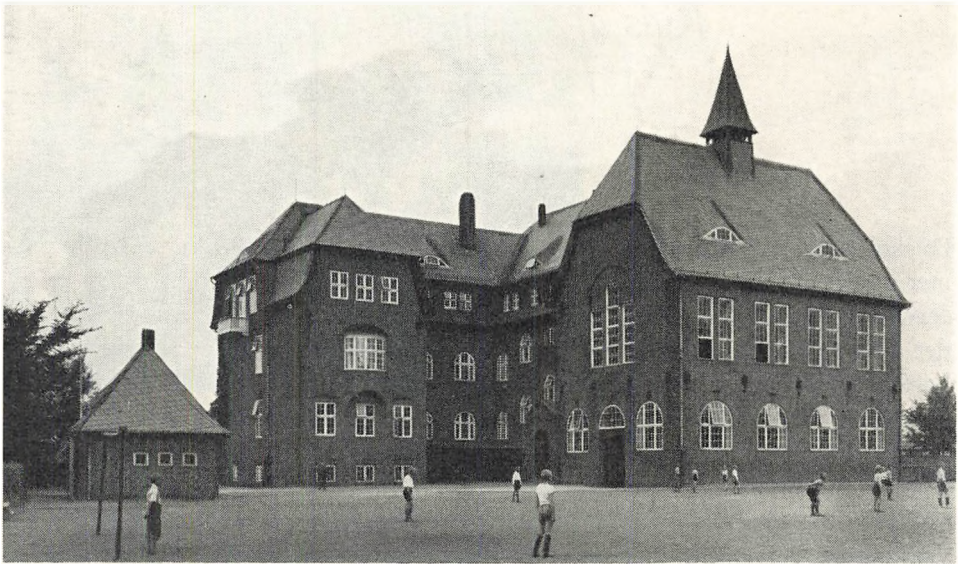

Endnu i begyndelsen af 1930'erne havde arkitekt Thaysens værk i sit ydre ikke ændret sig væsentligt. Fra rektors kontor havde man gennem karnapvinduet en udmærket oversigt over den grusbelagte skolegård, der indtil 1941 også skulle tjene som sportsplads, lige som det var nemt at kontrollere, hvem der gik 'i gården' (huset med det imponerende tag t.v. i billedet).

begyndelse blev der givet grønt lys for pedelboligen. I efteråret 1955 piloteredes der på det Thorlichen'ske grundstykke, og det følgende år kunne pedelfamilien omsider flytte ind i et beskedent, men dog tidssvarende hus på den meget smalle grund øst for skolen.

I april 1956 kom så skolens udspil til undervisningsministeriet med ønsket om bemyndigelse til at træde i samarbejde med den kgl. bygningsinspektør om et helt nyt skitseprojekt baseret på en tilbygning til skolen langs Kongevejen. Man dokumenterede det nødvendige i 6 særlokaler, herunder et historielokale, et humanistisk laboratorium, et bedre musiklokale, og tillige 4 almindelige klasseværelser og 2 skolelægerum. Videre udtryktes det ønskelige i en spisesal med bl. a. rigelig adgang til håndvaske, idet der på det daværende tidspunkt forefandtes 3 sådanne, tilgængelige for skolens 320 elever. Sluttelig fremhævede man skolens mangeårige behov for modernisering samt dens særlige stilling som den mest udprægede grænse-landsskole blandt statens gymnasier.

Kun 14 dage senere forelå ministeriets svar, hvori den ønskede bemyndigelse til at udfærdige en dispositionsskitse blev givet. At den måtte føre en række ønsker med sig om ret gennemgribende ændringer i den gamle bygning, måtte på forhånd være klart.

Nu er der som bekendt sørget for, at træerne ikke vokser ind i himlen, og der forløb da også en rum tid, før der hørtes mere til sagen.

Flere forhold kan have spillet ind. Et af dem kan have været, at rektoren ikke

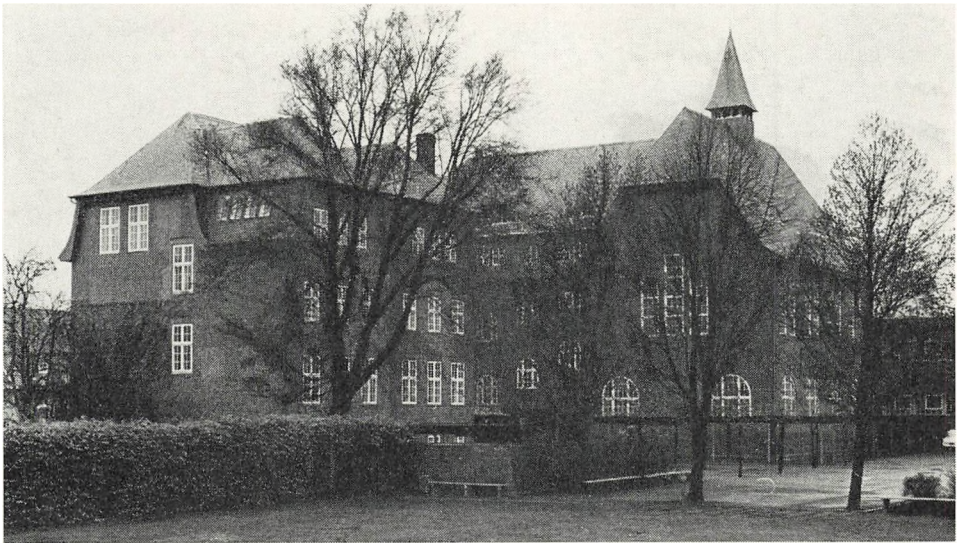

Skolen set fra 'den grønne plads' maj 1970. I 1935 fik sydflojen i anledningen af oprettelsen af den matematisk-naturvidenskabelige linie tilbygget en 'kopi', der bl. a. kom til at rumme pige-gymnastiksal; de mange vinduesblændinger i sydvæggen stammer fra ombygningen i begyndelsen af 1960'erne, da pige-gymnastiksalen atter forsvandt, og der bl. a. indrettedes brandtrappe. Mellem rektors have og skolen er opstillet et overdækket cykelstativ.

synes at have fulgt de gængse procedureregler. Af den gulnede korrespondance ses, at hævdvundne formalia i spillet mellem undervisningsministeriet, boligministeriet, bygningsinspektorat ikke synes overholdt. Måske har man været pågående og/eller ikke ført sig frem med fornøden diplomatisk verve. I hvert fald hengik år og dag, før det kunne oplyses, at bevillingsansøgningen befandt sig i finansudvalget, og det kan man ifølge gældende normer ikke »rykke«. Først i februar 1958 forelå finansudvalgets tilslutning til det første skridt, en projekteringsbevilling.

Ventetid behøver ikke at være gold, og i det foreliggende tilfælde resulterede den i en afgjort forbedring af planerne. Det næste udspil kom fra undervisningsministeriet, som i marts 1958 meddelte skolen, at man var sindet at gå ind for en »helhedsløsning« ved at foreslå opførelse af en ny pige-gymnastiksal og en ny toilettbygning foruden fagklassefløjen. Såfremt man kunne få bevillingsmyndighedernes tilslutning, ville man påbegynde de nye bygninger efter sommerferien og stile efter, at hele udvidelsen og ombygningen kunne stå færdig i 1960.

Dette vakte udelt glæde på skolen, hvor alle tog del i de mange og komplicerede forarbejder. Og de forenede anstrengelser blev så til den tretrins »raket«, hvis to første faser, nybygningerne, fuldførtes i min tid i Tønder.

Gymnastiksalsfløjen m. v. kunne indvies ved skolens store og vellykkede 40-års fødselsdagsfest, og efter oktoberferien i 1961 kunne fagklassefløjen omsider tages i brug.

Et byggeri medfører ulemper for de implicerede, mens det står på, det giver me-

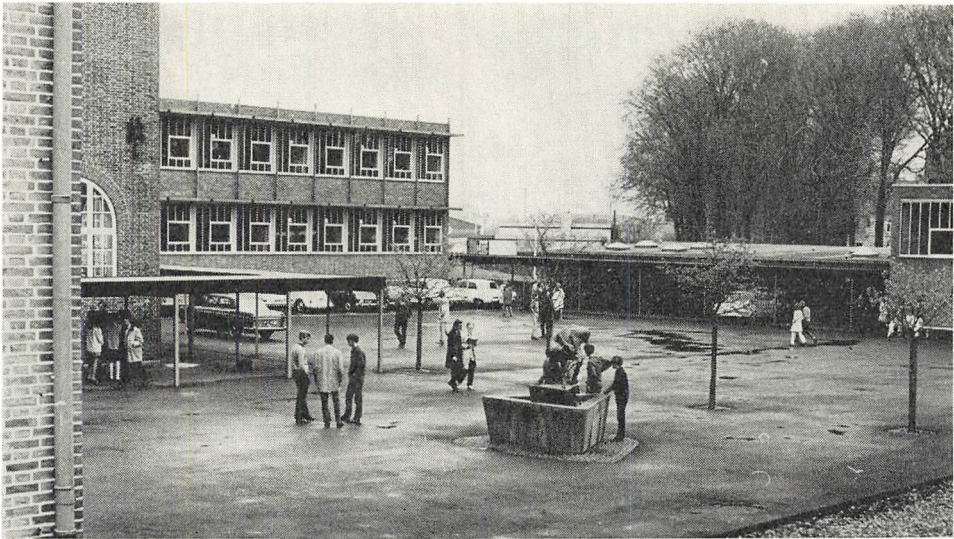

Fotografen har placeret sig på cykelskurets tag (nederst t.h.); nedløbsrøret t.v. følger 1935-tilbygningens sydøst-hjørne, dernæst ses hjørnet af fløjen med drengegymnastiksalen og festsalen, og langs med denne bygnings mure kan man beskyttet mod vejrliget komme fra hovedindgangen i det gamle kompleks til den nye fagfløj (se fig. side 30). Lyset gennem kældervinduerne i denne fløj – der er opført på det gamle cykelstatis plads – dæmpes af de parkerede biler. Via et 'slip' i bygningskæden kommer man til toilet- og pige-gymnastiksalen, der afgrænser den asfalterede skolegård mod øst.

Drikkebrønden med Hugo Liisbergs 'Bambi' er en gave fra Ny Carlsbergfondet og blev indviet oktober 1947 samtidigt med, at den nye flagstang blev taget i brug.

get ekstraarbejde, en del ærgrelser og mange glæder. En af disse var det gode samarbejde med de dygtige og solide håndværkere, der fik tildelt byggeri og indretning. Jeg mindes blandt andre som en fuldgod repræsentant for det gode Tønder håndværk den stoute snedkermester Sehestedt, tillige en mand af personlig kvalitet.

Når staten bygger i vore dage, skal der afsættes en vis procentdel af byggesummen til kunstnerisk udsmykning. Det blev mig en skuffelse, at »min kandidat« Henry Heerup ikke fik lov til at dekorere endevæggen i frokostkælderen. –

Bestræbelser for at få gjort noget ved festsalen forblev resultatløse (stort set). Musikfolk ankede over dens akustik, og æstetisk set kunne man nok ønske dens germansk-pompøse helhed lettet noget. Skolen fik i 1956 en bevilling med sigte på at få undersøgt akustiken, og dr. Jordan kom og klappede – i. e. for uindviede: foreslog en mulig løsning, men den blev for bekostelig. Med hensyn til det æstetiske blev belyningsforholdene, vistnok ved det der i disse tider benævnes rektoral enevælde, gjort lettere og effektivere. De to store, tidstypiske messingkronearrangementer blev pietetsløst fjernet. De var »von der Tondernschen Sparkasse gestiftet« (1910) ligesom broen i anlægget ved Vidåen. Måtte man få tilgivelse fra hine fjerne tiders donatorer! –

Der var behov for en ny scene, og den blev til ved et vellykket tiltag fra alle gode kræfter. I de gode gamle dage etableredes en sceneopbygning i drengenes gymnastiksal til skolekomediebrug, og den var blevet brøstfældig. Pengene til afløseren kom ind ved to festlige arrangementer. Det første i januar 1956, da der var reprise på skolekomedien »Bunbury«, instruktør dr. Arndt – og optræden af skolekoret på Tønderhus med afsluttende bal. Forældrekrederen og skolens øvrige venner mødte talstærkt frem, og aftenen gav et smukt overskud. Det andet i november samme år, hvor skolen en dag forvandlede til et broget efterårsmarked, iværksat af et lærer-elev-udvalg med adjunkt Fanø som primus motor. Det udmærkede økonomiske resultat gav penge til både scene og »Tønder-kahyt«.

Pedel Hansen stillede sig til rådighed som konstruktør og den kyndige leder af håndværkerholdet, der på kort tid tilvejebragte en smuk og solid scene. Den fik sin indvielse ved julefesten 1956 med »Apollon fra Bellac« i dr. Arndts instruktion og hygger periodevis i salen.

VITAMINER I HVERDAGEN

a. *Lejrskole.* Skolenævnet og forældrekrederen i øvrigt gav deres tilslutning til regelmæssige lejrskoleophold såvel for mellemskolens som for gymnasiets elever, og mange af lærerne, især i historie og naturfagene, medvirkede i årenes løb. Som et velegnet sted valgtes Den nordiske Lejrskole ved Hillerød. Her havde man en rig arbejdsmark, derudover mulighed for at se Louisiana og en forestilling på Det kgl. Teater og i tilgift samvær med elevhold fra de andre nordiske lande. De første hold kom af sted i foråret 1956, således at 3. mellem og 1. g hver i en uge fik lejlighed til at stifte bekendtskab med denne værdifulde variant af skolearbejdet. Skolen er lektor Palle Berg-Sørensen, stifteren af Den nordiske Lejrskole, megen tak skyldig for hjælpsomhed og inspiration til de skiftende hold.

For at gøre deltagelsen i udenoms aktiviteter som lejrskoleophold, ekskursioner, sportsrejser og elevudvekslinger økonomisk overkommelig for alle hjem stiftedes ved forældremødet i marts 1955 Tønder Statsskoles Hjælpefond. De årlige bidrag kom fra forældrene, fra amtets og byens råd, Tønders pengeinstitutter og senere fra flere omegnskommuner, og for fondens trivsel sørgede lektor Ejrnæs.

b. *Forsøg med en treklang.* Landsdelens begivenhedsrige fortid gav anledning til forskellige *lokalhistoriske* indslag i skolelivet, og et par eksempler skal nævnes her. Der var opstillingen i salen af de to broncebuster af vore to betydeligste ledere fra fremmedherredømmets tid. Det skete i 1956, hundredåret for Jens Jessens fødsel og tyve år efter H. P. Hanssens død. Billedhuggeren Gunnar Hammerich udførte selv afstøbningerne af sine to kendte buster, de blev betalt ved bidrag fra Jens Jessens Mindelegat, H. P. Hanssens Mindefond, Tuborg og Carlsberg Bryggerierne, og fra forlagsboghandler Kretschmer, København, og rektor Christian Nielsen, Efterslægtsselskabets Skole. Ved overdragelsen i festsalen talte H. P. Hanssens ældste datter, fru Refslund Thomsen, M.F., og Jens Jessens søn, redaktør Tage Jessen, og skolens kor bidrog til festen, dirigeret af hr. Povl Nielsen.



Siden foråret 1956 har Den nordiske Lejrskole ved Hillerød været udgangspunktet for en uges skolearbejde i helt andre omgivelser for et betydeligt antal af skolens elever. Her ses I G'ere i færd med geologiske studier på Halsnæs, maj 1962.

Med anledning i 30-årsdagen for »Landeværnets« stiftelse fortalte dets formand i hele perioden, gårdejer Hans Andersen Kongsbjerg, i en skoletime i januar 1957 om baggrunden for »Landeværnet« og gav et tidsbillede af hjemstavnen dengang.

Og på 40 års dagen for afstemningen i 1920 havde vi besøg af fru Maren Danielsen, Gærup, en af skolens ældste venner og mangeårigt skolenævnmedlem, hun levendegjorde gennem sine ord og ved sin personlighed den skelsættende begivenhed.

Et særpræget stykke lokal- og skolehistorie skal i denne sammenhæng også nævnes: de tyske elevers jubilæumsfest i anledning af deres gamle skolebygning 50 års dag den 3. september 1960. Skotøjshandler K. Nissen stod for tilrettelæggelsen, mange elever og nogle lærere, blandt dem en af de yngste dengang dr. Arndt, var kommet sammen for at genopleve en svunden tid. De blev budt velkommen i festsalen af skolens rektor, en af de gamle lærere og to elever fra dengang det var en tysk realskole tolkede deres glæde ved at mødes i de kendte omgivelser. –

Som led i det *nordiske* samarbejde var der i rektor Randrups tid knyttet forbindelse med gymnasiet i Västervik. Selv om man måtte sande, hvad vi i Foreningen Norden bestyrelsen i Tønder af og til spøgefuldt omtalte som »svenkeres hævden

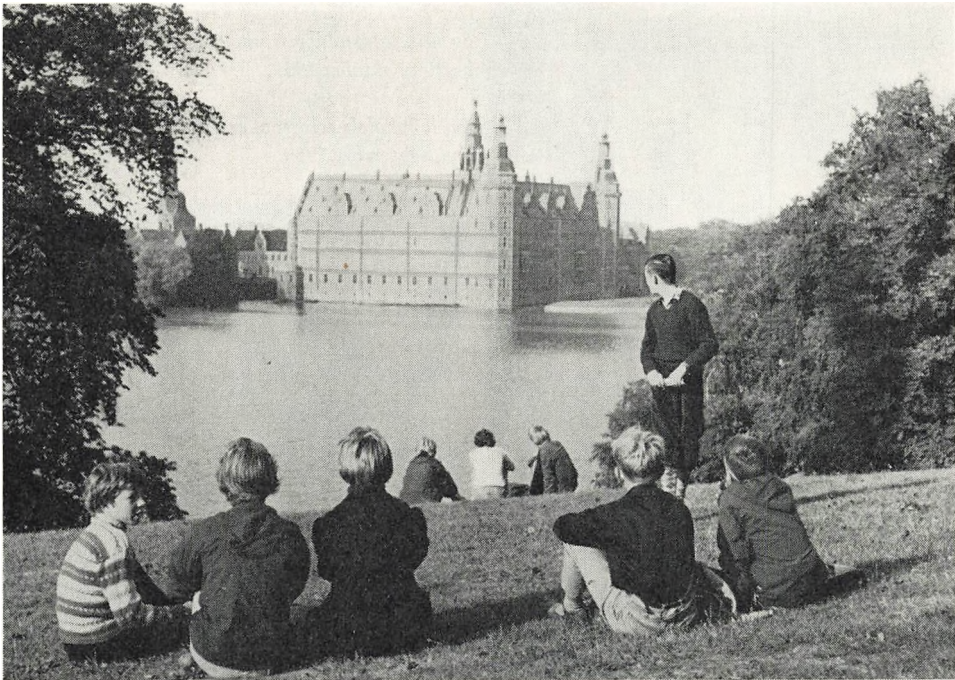

3. mellem holder hvil før stormen på Frederiksborg Slot, september 1959. Slottets langstrakte bygningshistorie og righoldige samlinger af malerier, møbler m. v. er udmærket egnet til gruppearbejde.

af den menneskeret ikke at besvare breve», holdt vi forbindelsen nogenlunde i live med udveksling af elever og lærere. Først fandt der bogstaveligt en udveksling sted, senere fulgte skolebesøgene efter hinanden, hvert hold en uge ad gangen hvert sted. De skulle først og fremmest lære hinandens hverdag at kende og fik tillige lejlighed til at se og opleve meget derudover. Vi måtte ganske vist med forfatteren Sven Clausens udtryk konstatere »den nordiske sprogforbistring« som en realitet hos de unge, men om de personlige kontakters værdi for et videre udsyn er der ingen tvivl.

Med Tønders tyske fortid, endvidere i betragtning af den groende *nationale afspænding* og under de stærkere *europæiske perspektiver* lå det nær også at knytte forbindelser med kredse i nabolandet i syd.

Vi havde jo på skolen fra tid til anden besøg af franske, engelske, nordiske og amerikanske gæstelærere, og det måtte forekomme naturligt at være med til at normalisere forholdene med hensyn til tyske gæstelærere.

I begyndelsen af halvtredserne havde jeg ved et stævne arrangeret af Mellemfolkeligt Samvirke i Jugend Europahaus i Hamborg lært Studienrat Alfred Wolff fra Wilhelmsburg Gymnasium i Hamborg at kende. Da jeg imidlertid ikke ønskede, at et tysk gæstelærerbesøg skulle have privat karakter, ansøgte jeg undervisnings-



Der lyttes til beretningen om Erik af Pommern og Øresundstolden. 3. mellem i Kronborgs flag-bastion, oktober 1959.

En lejrskolelærers job er mangesidigt. 3. mellem, september 1959.



ministeriet om en officiel tilladelse til et sådant arrangement med dertil hørende dagpengeordning. En enkelt ministeriel tjenestemand udtrykte betænkelighed under hensyn til mulige reaktioner i forældre kredsen, men takket være undervisningsinspektør dr. Højberg Christensen fik hr. Wolff en officiel indbydelse til at være gæstelærer på Tønder Statsskole i den første uge af marts 1957. Denne forbindelse førte fra 1958 til årlige lærer- og elevudvekslinger med Wilhelmsburg Gymnasium, fra vor side ledet af fru Sørensen og dr. Arndt, efter samme mønster som dem, der var i gang med Västervik. Til trods for miljøforskellene mellem de unge fra mammutstaden og marskbyen er det mit indtryk, at besøgene var til gensidigt udbytte. Kun et af de mange hjem, der sluttede op om foretagendet gennem årene, ønskede ikke at modtage en tysk elev som gæst.

Forbindelsen med Wilhelmsburg førte videre med sig, at skolen to gange fik besøg af årets hold af gymnasielærerkandidater («spirer») fra det Hamborgske skolevæsen. De fik på den måde lejlighed til i et par dage at overvære undervisningen i en dansk skole.

Et år lykkedes det at realisere den ideelle situation, at samle det svenske og det tyske gymnasiasthold samtidig på skolen, og således virkeliggøre treklangen håndgribeligt. Blandt arrangementerne skal nævnes en udflugt for de to hold og deres danske værter, ledet af lektor Høyer og bekostet af Foreningen Norden og Rotary i Tønder, til Dybbøl Banke.



Fra lejrskolen i Hillerød gøres ekskursioner til Kullen, Nationalmuseets afdelinger i Lyngby-Brede, Stevns og Faxe m. v. (fig. s. 22 og 24). Billedet viser I G'ere i gang med opmålingsarbejde i Æbelholt Klosterruin, maj 1962.

LØST OG FAST

Skolens *billedudsmykning* lykkedes det kun i beskedent omfang at få forøget. Til gengæld havde vi glæde af periodiske ophængninger bl. a. af maleren Kurt Karottkis særprægede billeder, og især skal det nævnes, at fru Kirsten Kastberg formidledte forbindelsen til organisationen »Kunst på arbejdspladsen«, hvis små vandreudstillinger lyste op i skolens lokaler. Årskontingentet, et rimeligt, men for en statsskole ret betydeligt beløb, lykkedes det at få bevilling til fra undervisningsministeriet med den begrundelse, at vore elevers rent praktiske muligheder for at komme til at se kunst var færre end så mange andre skolars.

Den botaniske have er af enestående kvalitet og stor værdi i skolens daglige arbejde.

De gode kræfter, der arbejdede sammen om dens tilblivelse, og havens videre trivsel har Johan Larsen skrevet levende og sagkyndigt om i en poetisk lille bog. Havens høje standard og dens videre udvikling har flere andel i, fremfor nogen skyldes dette dog lektor Larsens energi og trofasthed, han inspirerede til købet af »fugleskjulet«, den lange strimmel mod vest, i 1959, og i 1961 viste undervisningsministeriet sin interesse for havens fremtid ved at afsætte en særlig årlig bevilling til vedligeholdelsen.

I *elevernes* brogede strøm af gode, solide, særprægede mennesker erindrer jeg



En tiltrængt pause under dysten mellem ældgamle elever og skolens lærere ved 40 års jubilæet.

især fra slutningen af halvtredserne en hel del vågne og kritiske, initiativrige gymnasiaster. De fornyede skolebladet med den kryptiske titel, som hr. Kastberg var far til. Indholdet svarede heldigvis ikke altid til navnet, og det trivedes ganske godt. Det var en stolt dag for »den udsendte korrespondent«, da han ved morgensangen modtog en blank sølvfemkrone af redaktionen for et rejsebrev fra Rom! Bladet styrkede også sammenholdet på skolen ved at starte »silver cup« turneringerne i håndbold.

Fra samme periode stammer den spæde begyndelse til elevråd. I vor såkaldte ungdomsoprørstid virker det ejendommeligt frodefredegodsk at læse i årsberetningen for skoleåret 1959–60, at der af rektor nedsattes et råd af klasserepræsentanter til at hjælpe skolen med forskellige arrangementer, bl. a. den runde fødselsdagsfest i 1960. Skoledemokrati kan det næppe kaldes, men samtalen er jo – som bekendt – også en bestanddel af »demokrati på arbejdspladsen«.

Lærerkollegiet var præget af et indbyrdes hyggeligt sammenhold og stor solidaritet med skolen. I hver time er vi lærere som bekendt udleveret til vore elevers dom. Blandt andet derfor er dette ikke stedet ej heller tiden til en mere indgående og detaljeret omtale af os set »indefra«. Kun skal det nævnes, at jeg husker mange eksempler på frugtbart samarbejde og fornøjelige samvær ind imellem tillige med lærerige saglige drøftelser på det der tidligere hed skolerådsmøder. Det skal ikke glemmes, at mange lærere beredvilligt stillede sig til rådighed, når der var behov derfor til de forskelligartede arrangementer og aktiviteter ud over den daglige undervisning. En særlig glæde var det at mødes i hverdagen og uden for skolens



Lige som modstående billede viser dette billede en scene fra 40 års festen. Mellem Kaj Sieverts og Feilberg Jørgensen står adjunkt Bent Schmidt.

mure med flere af lærerne fra min elevtid i skolens fjerne barndom. Betydningen af en sådan kontinuitet i en skoles udvikling, formidlet af levende og aktive mennesker, må vurderes højt.

Skolens *administration*, mangesidig og samtidig relativt beskednen af omfang »i de gode gamle dage«, hører i almindelighed under det usynlige, men er en betydningsfuld faktor i det rolige daglige forløb. Også her er der flere kolleger at takke for hjælp og hjælpsomhed, især gælder det lektor Høyer som skolens inspektor og dens regnskabsfører lektor Ejrnæs. I 1960 oprandt den dag, da statens gymnasieskoler fik bevilget uddannet kontorhjælp. Fra den første dag i denne nye æra fik skolen stor gavn af fru Edith Nielsens dygtighed og aldrig svigtende interesse for alle sider af skolens liv.

I udsagn fra gamle elever gennem decennierne er der noget, der går igen hos mange: der var *noget særligt* ved skolen, er det blevet sagt og skrevet. Hvori dette særlige har bestået, kan være svært at formulere også for en medaktør. Det synes at være noget ud over den kendte og proportionalt med årenes tal sig udviklende skolesentimentalitet. Skulle jeg til slut prøve at indkredse momenter i dette særlige, er grundlaget vel først og fremmest, at den danske skole i grænselandet, som det er blevet sagt så tit, var genforeningens kosteligste gave. De dyre ord er der dækning for i hvert fald hos dem, der fik deres første skoleår i den preussiske skole. Befolkningen sluttede i usædvanlig grad op om dens egne skoler.

Dertil kom, at folk i Tønder straks var virksomme for, at statsskolen startede som gymnasium og ikke fortsatte som realskole, hvad der først var planlagt.

Endvidere fik det betydning, at mange lærere gennem årene på forskellige måder fik gode kontakter med vesteregns befolkning og holdt sådanne vedlige.

Da man selv i sin tid med bosted midtvejs mellem Ribe og Tønder skulle vælge gymnasium, var det med i overvejelserne, at Tønder Statsskole fornemmedes som en i god forstand mere jævn og ikke en »sort« eller »lærd« skole. Jeg tror fornemmelsen var rigtig. Dette præg af jævnhed blev fremmet af læreres og elevs væremåde over for hinanden og tillige derved, at sociale skel ikke fandtes på skolen. Jeg mener den skitserede holdning er blevet ført med gennem tidens omskiftelser, den og et dygtigt sagligt arbejde har været med til at knytte skolen til dens opland i det sydvestlige hjørne af Danmark.

ANDERS FEILBERG JØRGENSEN

Træk af Tønder Statsskoles historie

1945 - 1970

ELEV TAL OG FREMTID

I foråret 1945 havde Tønder Statsskole et samlet elevtal på 249, i september 1969 var det tilsvarende tal 247. Disse tal kunne tyde på en betydelig stabilitet, men et enkelt blik på omstående kurver vil nok overbevise om, at der i mellemtiden har været overordentlig store udsving i elevtallet, spændende fra kulminationen i skolens elevtal (355) i 1958/59, året før den nuværende skolelov fik konsekvenser for gymnasiets mellemskole, og til det foreløbige(?) lavpunkt (231) i 1965/66, efter at gymnasieskolen var blevet berøvet 6. og 7. skoleårgang ved mellemskolens bortfald.

Dertil kommer imidlertid den store ændring, der i løbet af perioden er sket med hensyn til elevmassens sammensætning. Ved befrielsen havde Tønder Statsskole en meget stor underbygning med et nærmest diminutivt hoved, idet gymnasiet kun rummede godt en fjerdedel af det samlede elevtal, og i de første år derefter blev denne tendens endda yderligere forstærket. Mens elevtallet i mellemskole- og realafdelingen i årene 1947/48 – 1949/50 lå på over 270 – to af de fire mellemskoleårgange var i denne periode 3-sporede – bevægede tallet for gymnasieafdelingens vedkommende sig støt den anden vej og nåede i 1949/50 ned på det laveste niveau i hele perioden, kun 35 elever.

Denne store mellemskoleunderbygning fik imidlertid som nævnt sit grundskud ved gennemførelsen af skoleloven af 1958, der berøvede gymnasiet 6. og 7. skoleårgang og erstattede mellemskolen med realafdelingen. På kurverne kan man tydeligt aflæse virkningerne af, at skolen ved skoleårenes start i august 1959 og 1960 ikke modtog nye klasser i realunderbygningen. At det næppe heller har været behageligt eller sundt for eleverne i den sidste mellemskoleårgang, at de igennem samfulde tre år skulle være de yngste i hele flokken, nævnes blot i forbifarten. Der er almindeligvis ikke noget så trist som en hønsegård uden nyt kyllingetillæg!

Talmæssigt sank elevmassen i mellemskole- og realafdelingen (fra nu af »realafdelingen«) fra 279 i 1958/59 til 122 i 1962/63, altså en tilbagegang på ca. 57 pct. Dette kunne have fået katastrofale virkninger for Tønder Statsskole og talrige andre mindre gymnasieskoler, hvis der ikke samtidig var indtruffet en stigning i antallet af elever, der søgte den egentlige gymnasieafdeling, en stigning, som dog for Tønders vedkommende langt fra kunne udligne det lidte tab. I 1962/63 nåede elevtallet i gymnasiet for første gang i Tønder Statsskoles historie op over det samlede elevtal i realafdelingen. Denne øgede tilgang kom især den matematiske linie til gode. I skoleåret 1962/63 var såvel 1. som 2. g mat. to-sporet.

Stigningen i elevtallet i gymnasieafdelingen var dog for lille og ustabil til, at

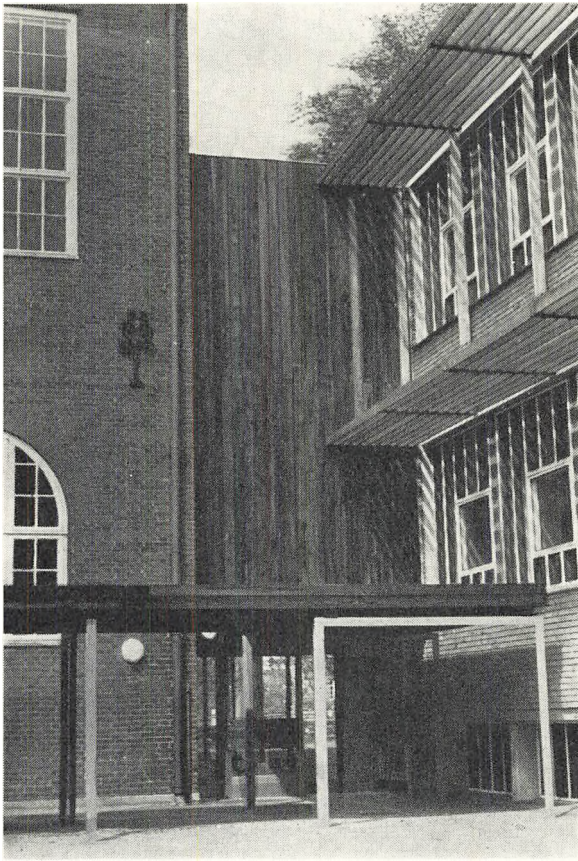

Hovedindgangen til fagfløjen (indviet 8. november 1961). Til venstre drengenes gymnastiksal og festsalen, hvorfra en brandtrappe fører ned til den nye fløj; i denne er der i kælderen indrettet tilflugtsrum (læs: frokoststue og skriftlig-eksamens-lokale); på 1. sal findes lokalerne for fysik og kemi, på 2. sal for biologi og geografi.

man af den grund kunne føle skolens fremtid sikret. Tilgangen dykkede igen, da vi nåede frem til de første gymnasieårgange efter den nye skolelov, og i skoleåret 1965/66 måtte man registrere et nyt lavpunkt i skolens historie såvel i henseende til elevtal som til antal af klasser. Der var i dette år kun 231 elever fordelt på 6 realklasser og 6 gymnasieklasser. Og selv om stillingen siden har rettet sig noget – i skoleåret 1969/70 har vi i alt 247 elever fordelt på 5 real- og 9 gymnasieklasser, er der næppe grund til at betragte situationen med alt for stor optimisme. Tønder Statsskole er fortsat den statsskole, der har det laveste elevtal i gymnasieafdelingen, og dermed et af de gymnasier, som ville blive hårdest ramt, hvis der en gang ad åre skulle blive tale om en ophævelse af realafdelingen. At de statslige myndigheder forlængst har indset dette og derfor har tildelt os det særdeles værdifulde privilegium, at vi som den eneste statsskole har fået tilladelse til at bevare den dobbeltsporede realafdeling, kan vi kun være dybt taknemmelige for, så meget mere som ca. halvdelen af vore gymnasieelever fortsat kommer fra vor egen realafdeling.

Men hvad er da årsagen til den lidt vanskelige situation, vor skole befinder sig i? Et blik på kortene over skolens elevtal fordelt efter hjemstavnskommune (s. 32–33)

vil give en væsentlig part af forklaringen herpå. Skolen befinder sig i en lille by i et tyndtbefolket opland, hvoraf den sydlige del endda er skåret fra af landegrænsen. I 1944/45 havde vi overhovedet ingen elever fra Sydslesvig, i 1968/69 i alt 4. Dertil kommer Tønder amts abnormt langstrakte facon i forbindelse med de ekstraordinært dårlige trafikforbindelser, specielt De Danske Statsbaner byder vore elever. I 1944/45 havde vi overhovedet ingen elever fra den nordlige del af amtet. Ballum, Randerup, Mjolden, Skærbæk, Arrild og Nr. Løgum lå allerede dengang uden for Tønder Statsskoles opland.

I øvrigt vil det af kortet over elevernes fordeling efter hjemstavn 1944/45 ses, at skolen dengang fik langt de fleste af sine elever fra Tønder købstad, idet 118 af de i alt 196 elever i mellemskole- og realafdelingen og ca. halvdelen af eleverne i gymnasiet var hjemmehørende i selve Tønder. Det må i denne forbindelse tages i betragtning, at Tønder Statsskole på den tid var den eneste danske skole med realafdeling her i byen. Som man vil bemærke af kortet, var den øvrige tilgang af elever til såvel mellemskole som gymnasium ret jævnt fordelt ud over kommunerne i den sydlige del af amtet. Tinglev var den eneste kommune, der udelukkende leverede gymnasieelever, hvilket igen vil sige, at langt de fleste af gymnasieeleverne rekrutteredes fra vor egen mellemskole. Overhovedet var vel Tinglev private Realskole og Løgumkloster skoles Præliminærafdeling de eneste faste leverandører til vor gymnasieafdeling udefra.

I forhold hertil viser kortet over elevernes fordeling efter hjemstavn 1968/69 flere karakteristiske ændringer. Efter at der er opstået centralskoler med realafdeling i de lidt større bysamfund er tilgangen til realafdelingen fra disse områder dalet mærkbart. Eksempelvis fandtes der i 1968/69 ikke en eneste elev i vor realafdeling fra Digeskolens forbundskommuner i den sydvestlige del af amtet (Højer, Højer Landsogn, Daler, Emmerlev og Hjerpsted). Og efter at såvel Tønder Kommuneskole som Statsseminariets Øvelsesskole har fået realafdeling, er også tilgangen fra Tønder by gået en del tilbage, men den er dog fortsat ganske betydelig (50 elever ud af i alt 108). Den øvrige part af tilgangen til Statsskolens realafdeling kommer da især fra kommuner med skoler uden realoverbygning (eksempelvis Abild, Højst, Hostrup, Burkal, Bylderup, Møgeltønder, Ravsted og Døstrup), og det kan nok give anledning til nogen bekymring m.h.t. fremtiden at tænke på, hvorledes forholdene vil udvikle sig, når disse kommuner efter april 1970 vil være gået op i højere enheder, så meget mere som en del af disse mindre kommuner som f. eks. Døstrup vil blive sammensluttet med kommuner, hvorfra der er tradition for, at også gymnasieeleverne søger andetsteds hen.

Hvad tilgangen til gymnasieafdelingen angår, viser kortet, at stillingen – i forhold til 1944/45 – er holdt og mere til. Vi modtager i dag gymnasieelever fra samtlige kommuner syd for Mjolden-Skærbæk-Arrild. Gymnasieafdelingen har altså nu opnået at få tilgang fra en række mindre kommuner, som ikke sendte os elever i 1944/45, hvilket formentlig er forårsaget af bedre rutebilforbindelse og højere levestandard kombineret med større forståelse for betydningen af, at man forskaffer de unge en videregående uddannelse. I denne forbindelse kan det måske også spille ind, at det ved oprettelsen af de mange nye realafdelinger ud over amtet er



Der var nu en særlig hygge over de gamle faglokaler; her er II G'ere i færd med at repetere skærver, siddende på høsevindene i naturhistorielokalet; forår 1960.

blevet lettere for befolkningen i de mere afsides beliggende egne at få børnene ind på eksamensskolens første trin.

Når Tønder Statsskoles stilling til trods for de senere års relativt gode tilslutning til gymnasieafdelingen alligevel ikke kan anses for fuldt ud betrygget, skyldes det først og fremmest, at gymnasieloven af 1958 beklageligvis forudsætter langt større skoleenheder end de forudgående gymnasieordninger. Tidligere eksisterede der i alt tre gymnasielinier: den matematisk-naturvidenskabelige, den nysproglige og den klassisk-sproglige, hvoraf den sidstnævnte dog førte en i talmæssig henseende så temmelig hensygnende tilværelse. En gymnasieskole kunne derfor anses for fuldt udbygget, når blot den var i besiddelse af de to almindeligt frekventerede linier, således som det var tilfældet med Tønder Statsskole efter 1936.

Tilsyneladende indførte skoleordningen af 1958 og flg. på dette punkt en ganske ønskelig simplificering, idet linietallet blev skåret ned til de to faktisk eksisterende: den sproglige og den matematiske. Men ret beset fik specialiseringen først nu for alvor tag i den danske gymnasieskole, idet den matematiske linie ved overgangen til II gymnasieklasse skal kunne deles i tre grene: en matematisk-fysisk, en naturfaglig og en samfunds-matematisk, medens den sproglige linie endog skal kunne udspecialiseres i hele fire grene: en nysproglig, en klassisk-sproglig, en samfunds-sproglig og en musikgren, sammenlagt altså samfulde syv grene.

Faren for de mindre gymnasieskoler ved denne stærke specialisering synes åbenbar. For at en skole kan få tilladelse til at oprette en ny gren, kræves det, at mindst

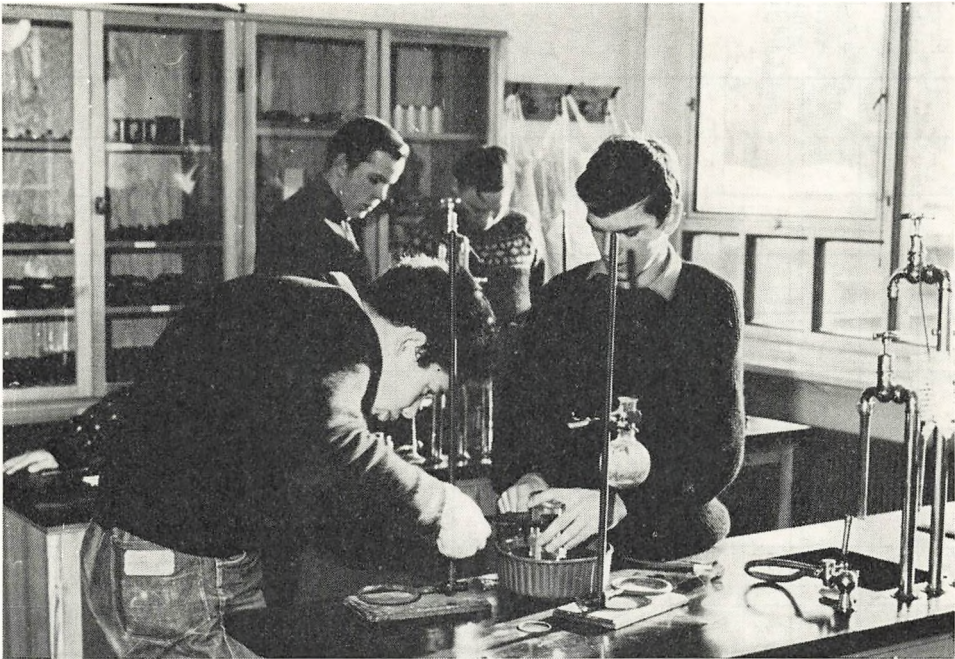

3. real i gang med fysikforsøg i det nye kombinerede realfysik/gymnasiekemi-lokale, novbr. 1964.

10 elever har meldt sig, mens det er nok med 5 elever, for at man kan bevare en allerede oprettet gren. Disse bestemmelser kan blive begyndelsen til en selvforstærkende nedgang for den skole, der af elevmæssige grunde ikke i starten har magtet at oprette de nye grene, idet det kan befrygtes, at elever, som ønsker at blive undervist på en bestemt af de nye grene, søger optagelse på større, fuldt udbyggede gymnasieskoler. Tilgangen til de mindre gymnasier vil derved yderligere snævre ind, ligesom deres chance for at få oprettet de nye grene vil blive end mere forringet.

Eksempelvis kan det nævnes, at Tønder Statsskole med den relativt beskedne tilgang, vi har til den sproglige linie (fra 15–20 elever i de senere år), næppe inden for nogen overskuelig fremtid vil have mulighed for at få oprettet en klassisk-sproglig gren eller en musikgren, og jeg har kendskab til, at ganske enkelte elever fra vort naturlige opland har søgt optagelse på nabogymnasier, fordi de nærede et udtalt ønske om at deltage i undervisningen på en af disse grene.

Nu vil disse tilfælde dog altid være undtagelser. Tilgangen til musikgrenen og til den klassisk-sproglige gren er – landet taget som helhed – så relativt beskedne, at der næppe vil være grund til at nære ængstelse i den forbindelse. Alvorligere stillede det sig med den naturfaglige gren, der gennemgående får søgning af ca. en tredjedel af den matematiske linies elever på de skoler, som har fået oprettet denne gren. Det var derfor af den allerstørste betydning for skolens fortsatte beståen, at vi i 1966–67 fik ombygget vort ene naturhistorielokale til biologilabora-

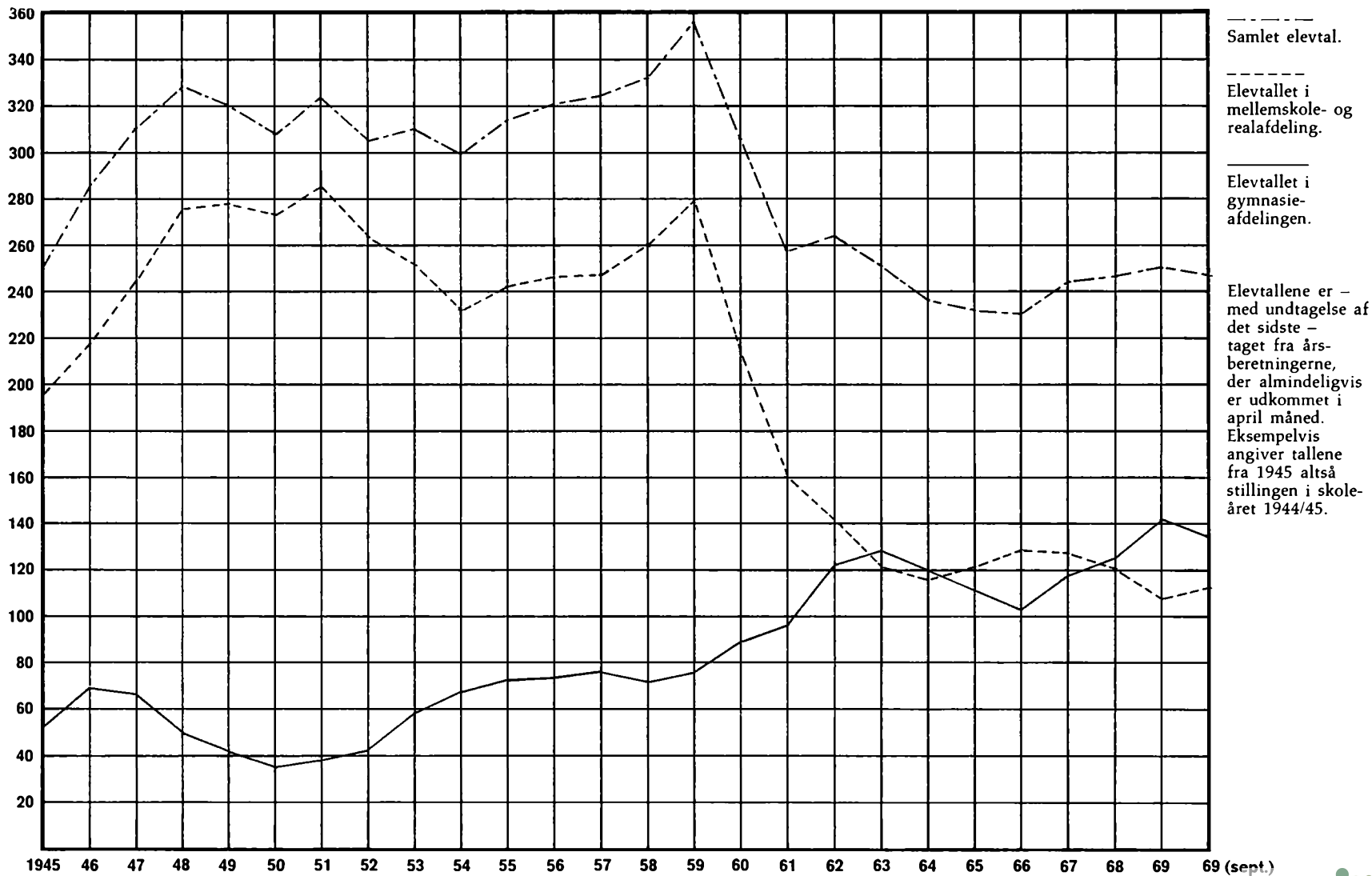

Tønder Statsskoles elevtal 1944/45 - 1969/70

Ar	Samlet elevtal	Deraf i mellemskole- og realafd.	Deraf i gymnasie-afd.	Ar	Samlet elevtal	Deraf i mellemskole- og realafd.	Deraf i gymnasie-afd.
1945	249	196	53	1958	332	260	72
1946	287	218	69	1959	355	279	76
1947	311	245	66	1960	305	215	90
1948	328	277	51	1961	258	161	97
1949	320	278	42	1962	264	141	123
1950	309	274	35	1963	251	122	129
1951	323	285	38	1964	236	116	120
1952	306	264	42	1965	232	121	111
1953	310	252	58	1966	231	129	102
1954	300	233	67	1967	245	127	118
1955	314	241	73	1968	246	121	125
1956	321	246	75	1969	249	108	141
1957	324	247	77	Sept. 1969	247	112	135

torium, hvorefter vi allerede i det følgende skoleår kunne starte undervisningen af vort første naturfaglige grenhold på i alt 9 elever, – direktoratet havde vist os den store velvilje at dispensere fra den omtalte 10-regel. Udviklingen har for øvrigt til fulde retfærdiggjort denne dispensation, idet tilgangen til den nye gren ikke blot har været stabil, men endog svagt stigende (10 elever i 1968, 12 i 1969), – og Tønder Statsskole er endnu i skrivende stund det eneste gymnasium syd for linien Esbjerg – Haderslev, der kan byde på denne specielle undervisning.

Tilbage står så problemet omkring oprettelsen af samfundsgrene, der hidtil kun har eksisteret som »forsøgsgrene« ved ganske enkelte af landets gymnasieskoler, idet der endnu ikke er uddannet lærere i disse grenes hovedfag. Det skal dog ikke skjules, at denne fremtidsopgave nok kan blive noget vanskeligere end den allerede løste. Ved oprettelsen af den naturfaglige gren havde vi lærerkræfterne parat; samfundsfagene forudsætter derimod nyansættelser af specielt uddannede lærere, og man vil næppe kunne fortænke de til sin tid nyudklækkede »samfundsfags« kandidater i, om de i første omgang søger til de skoler, hvor et anseligt elevtal synes at afgive garanti for oprettelsen af disse nye grene.

★

Til slut et par ord om de dybereliggende årsager til det beskedne elevtal ved Tønder Statsskole. Landegrænsens bortskæring af byens sydlige opland har været nævnt. Dertil kommer, at Sønderjylland i udlændighedstiden fra 1864 – 1920 ikke fik lod og del i den økonomiske opgang, der prægede det gamle land. Landsdelen lå i en udkant af det tyske kejserrige, og udvandring og udvisninger bidrog sit til, at befolkningstallet stagnerede. Heller ikke efter genforeningen kom Tønder-egnen rigtigt med i den kraftige økonomiske udvikling, der nu satte ind i de østlige dele af Nordslesvig. Sydvesthjørnet vedblev at være et udpræget landbrugsområde uden større bycentre. Måske skyldtes det den almindeligt påståede afsides beliggenhed, måske den omstændighed, at kapitalen følte, Tønder-området lå for udsat til, at man ønskede at vove sig ud i større investeringer. Og selv om dette i nogen grad har ændret sig efter 1945, har Tønder Statsskole ikke kunnet undgå at mærke virkningerne af flugten fra landbruget i 1960'erne. Ganske vist har elevtallet i vor gymnasieafdeling som nævnt været i stigen siden 1958, men fremgangslinien har ikke været ubrudt, og den har navnlig ikke antaget den næsten eksplosionsagtige karakter, som kendetegner udviklingen i det øvrige land. Det ville i denne situation være alt for letsindigt, om man lukkede øjnene for den betydning, det kan få for vor skole, at det offentlige nu i den hellige rationaliserings navn synes at ville fjerne den ene institution efter den anden fra egnen. Der er risiko for, at man her ved sætter en selvforstærkende udvikling i skred, hvorved man lader »nedlæggelseskniven« fortsætte sit arbejde under påberåbelse af, at tilgangen til de resterende institutioner svigter.

I en sådan tilbageslags-periode vil det kunne blive katastrofalt, om Statsskolen rammes af det yderligere slag, som et bortfald af realafdelingen ville være – og vi må vist erkende, at selv om denne for os så ulykkelige afvikling af realafdelin-

gen næppe indtræffer de første 4–5 år, kan vi ikke vide os sikre, hvis vi betragter situationen over en længere periode. En gymnasieskole med kun 6–9 klasser vil næppe være levedygtig, idet den næppe vil kunne fastholde lærere nok til at dække undervisningen i alle de nødvendige fag. Og ekstra vanskeligt vil det blive, hvis den pædagogiske udvikling inden for gymnasieområdet som ventet vil gå i retning af tilvalgsskolen, hvilket yderligere vil begunstige de virkelig store skolecentre, der vil have anderledes let ved at kunne tilbyde eleverne det helt store udvalg af fag. Parallellen til Statsseminariets aktuelle vanskeligheder m.h.t. at kunne byde på det efter den nye seminarielov nødvendige antal liniefag er næsten alt for nærliggende.

I denne situation vil det formentlig kun være naturligt, om man ser sig om efter en erstatning for den truede realafdeling, og det kunne da også have været noget i retning af en smuk jubilæumsgave til skolen, om jeg nu havde kunnet skrive, at vi i selve 50-året for skolens oprettelse havde sikret os en HF-afdeling og dermed havde betrykket Tønder Statsskoles fremtid. Men det skulle nu ikke så være. Ved direktoratets skrivelse af 19. december 1969 fik vi endeligt afslag på ansøgningen om tilladelse til at søge oprettet et kursus til »Højere Forberedelseseksamen« i 1970. Direktoratet fandt åbenbart, at elevgrundlaget endnu var for spinkelt.

Selv om dette afslag selvsagt var en streg i regningen for os, så jeg dog ingen grund til at betragte situationen med overdreven pessimisme. Den officielle tilladelse skulle nok komme, om end det altså ikke blev i jubilæumsåret. Ved et møde, jeg den 16. februar havde med undervisningsminister Helge Larsen, viste han sig overordentlig lydhør over for vore specielle vestslesvigske skoleproblemer, og kun tre dage efter kom tilladelsen til, at Tønder Statsskole måtte oprette et HF-kursus fra august 1971. Ved denne ekseptionelt tidlige afgørelse har vi opnået at få virkelig god tid til at træffe de nødvendige forberedelser, og vi må da håbe, at det vil lykkes os at udnytte de gode muligheder, vi derved har fået, til at få det indarbejdet i den offentlige bevidsthed, at der herefter vil komme en helt ny og såre værdifuld uddannelse på det gymnasiale plan her på vesteregnen. Vi må nemlig ikke glemme, at »krigen om HF« ikke er vundet endnu. Det afgørende slag skal først stå til foråret 1971, når det skal vise sig, om vi formår at samle det fornødne antal aspiranter. 48 elever er ikke lidt, når vi sammenligner med den normale tilgang til vore I gymnasieklasser; men med alle gode kræfters bistand skulle det kunne lykkes at nå målet.

SKOLEBYGNINGERNE

Ved min tiltrædelse i oktober 1962 var den nye pigestyngeskole og faglokalefløjen allerede færdigbygget og indviet (s. 19); men jeg blev hurtigt belært om, at byggeriet ikke dermed var afsluttet, idet jeg blev indkaldt til ministerielt byggemøde den 2. oktober – et meget »hensigtsmæssigt« tidspunkt, når man tager i betragtning, at jeg egentlig skulle være indsat i embedet den 1ste. Ved dette møde gik man frisk til sagen og foretog en sammentælling af udgifterne til de allerede

opførte bygninger plus tilbudene på ombygningen af hovedfløjen. Ved en simpel sammenligning med det bevilgede beløb viste der sig en manco på godt 76.000 kr., som skulle indvindes ved besparelser, da riget som vanligt fattedes penge. Det var hårde vilkår, når man tager i betragtning, at jeg kun havde besigtiget bygningerne én gang før – et meget flygtigt gennemsyn tør jeg sige, da jeg benævnte dag naturligt nok havde været mest optaget af at få lagt en nogenlunde forsvarlig fag- og timeplan under den herskende lærermangel. Men med god assistance fra lektor Høyer, der også var til stede, lykkedes det at få etableret en foreløbig nedskæringsplan, der så siden skulle forhandles videre med den kgl. bygningsinspektør Lehn Petersen.

Ved den endelige ordning blev da flg. strøget af ombygningsskitsen: 1) De ventilerede klasseskabe, hvor elevernes ostemadder skulle ligge og dufte af indtil frokostfrikvarteret (det skete faktisk uden større sorg fra min side), 2) de nye fest-salsstole og 3) den akustiske regulering af festsalen.

Som man vil bemærke, var det især festsalen, der måtte holde for ved brugen af sparekniven; den blev næsten helt holdt uden for ombygningsskitsen, – og det ses desværre endnu. De nye stole har vi dog fået ved en særbevilling i 1969 (til gengæld for besparelsen i 1962 blev de næsten dobbelt så dyre!), og der er nu på det sidste åbnet mulighed for, at vi i nær fremtid får foretaget en akustisk regulering af festsalen, som i højere grad vil bevare det oprindelige rum, end det var hensigten efter skitsen af 1962. Samtidig vil vi forhåbentlig opnå at få det tøndehvælvede loft med dets mange forsiringer »genopfrisket«. Det trænger unægtelig hårdt, idet det ikke har set maling siden skolens opførelse i årene 1908–10.

Udover at få afbødet de værste af de skader, som var forvoldt ved nedskæringen i 1962, havde jeg imidlertid et par ønsker om ændringer og forbedringer ved ombygningen, som forekom mig endnu mere presserende. Først og fremmest drejede det sig om at få udskiftet og fornyet samtlige døre i hovedfløjen. I den sydlige del af denne bygning var det af gode grunde nødvendigt at få indsat nye døre, og man kan nok forestille sig, hvor besynderligt det ville have taget sig ud, hvis man på hver eneste etage skulle have haft den moderne glatte dørtype sammen med de gamle døre med fyldninger og med det særprægede rundbuede vindue svævende ovenover. Og det ville have givet et tilsvarende uskønt indtryk af ufærdighed, hvis gulvene i den sydlige del af gangene efter de daværende planer var blevet belagt med lysegråt linoleum, mens den gamle røde dafoleum-gulvbelægning blev bevaret i den øvrige del.

Ved et byggeudvalgsmøde den 18. november 1963 lykkedes det da også at opnå en »tapper forbedring«, idet man i enighed gik ind for at søge en ekstra bevilling til de nævnte og forskellige andre strengt nødvendige arbejder på i alt 135.000 kr. Denne bevilling, der gik igennem i foråret 1964, forvoldte os ganske vist en del bryderi. Der var ikke noget at sige til, at pedel Hans Hansen, der med sin store sagkundskab havde været mig en såre værdifuld støtte under hele byggeriet, var ved at fortvivle, da jeg måtte meddele ham, at alle lokalerne på 2. sal, som allerede var blevet færdigindsat og taget i brug, nu igen måtte overlades til håndværkerne. Ved at sætte ekstra pres på lykkedes det imidlertid at få linoleumsarbej-

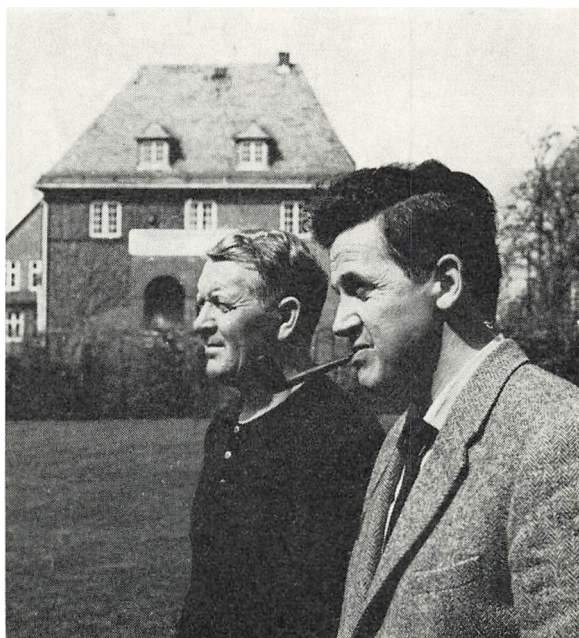

Pedel Hans Hansen og Ove Quistorff vurderer 100 års mindeoptrinet for 1864 på III G'ernes sidste skoledag. I baggrunden rektorboligen.

det og dørindsætningen i dette byggeafsnit gjort færdigt i løbet af eksamenstiden og sommerferien 1964, så der ikke skete afbræk i undervisningen. Og set med tidens afstand forekommer disse besværligheder nu så temmelig ubetydelige i sammenligning med de varige fordele, denne ekstrabevilling bragte os. Hvad den har betydet for det helhedsindtryk, beskueren må få af vor ombyggede skole, kan næppe udtrykkes i ord.

Men i øvrigt var hele ombygningsperioden selvsagt en tid med adskillige undervisningsmæssige problemer. Det er aldrig nemt, når der skal være undervisere og håndværkere i samme bygning samtidig. Lettest gik den første etape fra 1. november 1962 til august 1963, hvor det var den sydlige del af bygningen med de gamle fysik- og kemilokaler, den forhenværende pigegymnastiksal plus enkelte klasselokaler, der måtte holde for. Også ombygningen af øverste etage gik forholdsvis tåleligt, bortset fra at hele processen som nævnt måtte repeteres i sommeren 1964. Men det blev straks betydeligt værre, da hele den nordlige del af hovedbygningen blev inddraget til byggeplads, hvorved skolen i halvandet år måtte give afkald på hovedtrappe, festsal, drengegymnastiksal og musiklokale. Ved et forceret arbejde lykkedes det imidlertid at få dette byggeafsnit færdigt så betids, at vi kunne tage det i brug efter juleferien 1965. Der resterede nu kun den midterste del af stueetagen, og det var for så vidt en historisk dag, da de sidste interimistiske støvtætte skillerum i al stilfærdighed faldt knap tre måneder efter. 2½ års ombygning var til ende, og efter at vi var flyttet rundt i hovedfløjen i alt 5 gange, kunne vi omsider igen tage hele bygningen i anvendelse.

Og hvad har vi så opnået ved den samlede til- og ombygning, og hvad mangler



Parti fra maleren Albert Elmstedts glasmosaik, – skænket af Statens Kunstfond og installeret ud mod Kongevejen i fagfløjens trappeopgang 1965.

vi fortsat? Vi har først og fremmest i faglokalefløjen fået indrettet helt nye og – tror jeg – fuldt ud tilfredsstillende fagklasser til den fysisk-kemiske og den naturfaglige afdeling. Måske er nogle af rummene vel små – de blev jo bygget i den meget korte periode, hvor klassekvotienten i såvel realafdeling som i gymnasium højst måtte være på 24. Men det kan nu også have sine fordele, at de ikke blev større; så er der grænser for, hvor store klasser vi kan have! Vi har dertil fået en helt ny pigegymnastiksal, ligesom drengegygnastiksalen med tilhørende omklædnings- og baderum er blevet fuldstændig moderniseret.

I hovedfløjen blev der skaffet plads til fagklasser til musik, formning og historie samt til et humanistisk laboratorium, altså i alt fire faglokaler, – og her kommer vi til de næsten uundgåelige mangler ved en sådan ombygning af en ældre klasselokaleskole: Den humanistiske faggruppe er i nogen grad underforsynet med fagklasser. I virkeligheden skulle vi have haft i hvert fald to historielokaler med tilhørende magasinrum, ligesom ét humanistisk laboratorium givetvis er for lidt. Til gengæld må det retfærdigvis indrømmes, at dette enlige humanistiske laboratorium ved sin nære tilknytning til biblioteket er placeret særdeles hensigtsmæssigt.

Og skorter det lidt på antallet af humanistiske faglokaler, har vi til gengæld andre fordele: Vi er efter ombygningen i besiddelse af så mange normalklasseværelser, at hver enkelt klasse hidtil har kunnet få sit eget rum. Det er i vore dages danske gymnasieskole så stor en sjældenhed, at man næsten ikke tør nævne det.

★

Helt færdige med ombygningen var vi imidlertid ikke i foråret 1965. Ved ethvert større statsligt byggeforetagende stilles normalt en vis procentdel af byggesummen

gennem Statens Kunstfond til rådighed for kunstnerisk udsmykning af de nye bygninger. Ved min tiltrædelse forelå planerne for denne kunstneriske udsmykning sådan set i fuldt færdig form, – mente jeg da. På den temmelig nøgne bageste kortvæg i frokoststuen skulle der anbringes et relief i polykrom keramik af Henry Heerup, mens der i det store nordvindue i faglokalefløjens trappehus skulle indsættes en moderne glasmosaik af Albert Elmstedt.

Dette sidste arbejde, der forestiller en gruppe unge mennesker under en stor trækrone, blev allerede i oktoberferien 1965 indsat i bygningen. Men problemerne i forbindelse med dette kunstværks rette arrangement kan desværre næppe siges at være helt løst endnu, hvilket nok hænger sammen med vor tids mærkelige mangel på sans for planlægning og koordinering. Mens man for et par århundreder siden planlagde de større offentlige bygningers arkitektur og udsmykning under ét, hvorved udsmykningen blev et integrerende del af bygningshelet, starter man nu med en arkitekttegning, og først når man har taget fat på byggeriet, kommer Statens Kunstfond ind i billedet med spørgsmålet om, hvordan man bedst kan anbringe en eventuel kunstnerisk udsmykning. Det skal selvsagt give koordinationsvanskeligheder. I dette tilfælde gik det desværre som frygtet: Det svære glas i mosaikken lod ikke tilstrækkeligt lys slippe igennem. Trappegangen blev for mørk. For at skåne vore elevers liv og lemmer er vi almindeligvis nødt til at have det elektriske lys tændt om dagen i trappehuset, og denne kunstige belysning lader ikke mosaikken fremtræde på bedste måde.

Og Heerups polykrome relief led beklageligvis en endnu mere krank skæbne. I foråret 1965 havde skolen besøg af Kunstfondets udvalg for billedkunstnerisk udsmykning. Efter at have beset frokoststuen forkastede udvalget ret hurtigt det heerupske udkast, idet man nærede ængstelse for, at relieffet på grund af lokalets ringe højde ville blive overskåret af de tilstedeværende personers »fremmede linier«. I stedet foreslog man en udsmykning med moderne malerier.

Den endelige afgørelse fra Kunstfondet lod imidlertid vente på sig. Først efter at jeg talrige gange havde rykket pr. telefon, modtog jeg den 24. juni en svarskrivelse – med et blankt afslag. Udvalget fandt nu pludselig frokoststuen »meget lidt egnet til udsmykning«, – og desuden rådede man ikke over flere penge. Det sidste har jo nok været det afgørende, og vi her på skolen har så i mellemtiden trøstet os ved at udsmykke bagvæggen med en række farvestrålende billeder, som skolens egne elever har frembragt i formningstimerne.

★

Men har der således været enkelte skuffelser, må man ikke derover glemme, at den store til- og ombygning til i alt omtrent 3 mill. kr. ikke alene har forskaffet os en række højst tiltrængte lokaler, men i virkeligheden også har gjort skolen smukkere. De nye tilbygninger – i tidens egen stil – falder godt ind i helheden og bidrager dertil – sammen med de langstrakte pergolaer – til at gøre indtrykket af hele bygningskomplekset lettere og fjerne en del af dets oprindelig noget tunge og kompakte karakter.



Indmarch ved gymnastikopvisningen 1955.

SKOLENS INDRE LIV

I forbindelse med indsamlingen af oplysninger til elevstaten i dette værk har skolen modtaget mange kærkomne hilsener fra gamle elever og samtidig en del – af og til lidt bekymrede – forespørgsler om, hvorvidt skolen fortsat er den samme nu som tidligere.

Svaret på dette spørgsmål må naturligt nok blive et klart nej. Der forelå ved genforeningen en opgave af en ganske særlig art, idet man for første gang skulle prøve at indføre det, vi forstår ved en moderne dansk gymnastieundervisning her i Tønder by. Problemerne i denne forbindelse må dengang have virket næsten overvældende: helt ny undervisning, nye lærere og desuden et utroligt heterogent elevmateriale. Under den forudgående verdenskrig, hvor alle krigsduelige havde været indkaldt, havde det utvivlsomt været så som så med undervisningen de fleste steder i landsdelen, – og dertil kom så de betydelige sprogforskelle mellem den nye skoles elever. Der var enkelte, som næppe forstod et ord dansk, og som modpol hertil var der ikke få rigsdanske fra det gamle land – samt endelig flertallet, som talte rent og uforfalsket sønderjysk.

Det blev en alvorlig og samtidig meget frugtbringende opgave at søge at få sammensvejset denne brogede flok og få skabt det sammenhold mellem eleverne, uden hvilket en skole ikke kan fungere tilfredsstillende. Som et naturligt led i dette arbejde opstod da alle de ekstra-aktiviteter, der i så høj grad kom til at præge livet på vor skole i dens første periode: aftenerne i weekend-hytten, pinseturene, sommerferieopholdene i Tønderkahytten o.m.a.

Dette specielle ikke-skolemæssige arbejde ved Tønder Statskskole blev således et naturligt led i den almindelige genforeningsproces her i Sønderjylland; for som professor Troels Fink så træffende har skrevet det: »Genforeningen var ikke blot

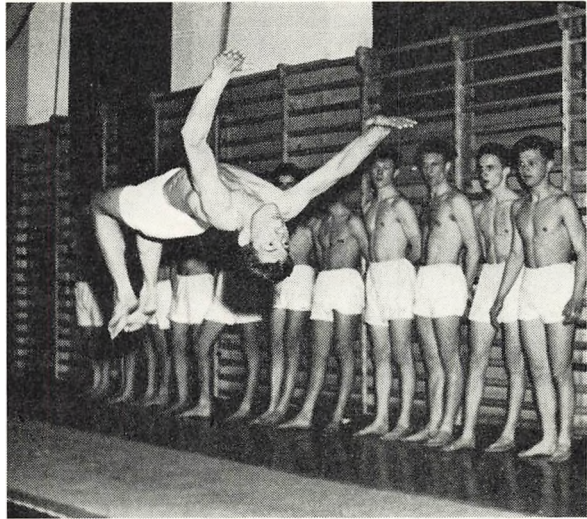

Fri øvelse på rullemadrassen, 1955.

selve den statslige og administrative Ændring, der fandt Sted med Skæringsdag den 15. Juni 1920, men det var tillige en Tilpasning af tusinde forskellige Ting, hvorved Livet kom til at forme sig efter de samme Linier Nord og Syd for Kongeaen«.

Men heri ligger også, at efterhånden som denne genforeningsopgave blev løst, måtte livet her i landsdelen automatisk komme til at nærme sig til forholdene i det øvrige land, – og Tønder Statsskole kom ikke til at danne nogen undtagelse fra denne regel. Mange af de særprægede skikke og ekstra-aktiviteter havde ret tidligt lidt strådøden, uden at det havde vakt den helt store opmærksomhed; men til gengæld følte det vist af mange gamle elever som et helt tidehverv, ja, som noget i retning af et ragnarok, da Tønderkahytten til sidst af meget tungtvejende grunde måtte opgives og kort efter blev afhændet (s. 48).

Til gengæld for det tabte har skolen tid efter anden optaget mere »moderne« og »fællesdanske« aktiviteter: hvert år tager et par af skolens klasser på lejrskoleophold, i den senere periode har målet for disse rejser været henholdsvis Hillerød og Bornholm, og dertil har vi udnyttet de muligheder »velstandstiden« har givet os, til at gennemføre studierejser af mere international karakter, hvadenten rejsemålet nu har været England, Tyskland eller Italien.

Måske kan det føles lidt fattigt og bittert for nogle af den lidt ældre generation, at Tønder Statsskole således i højere grad er kommet til at minde om en »ordinær« dansk gymnasieskole; men man må ikke glemme, at det hele tiden har været det endelige mål for genforeningen, at det skulle gå sådan. Denne udvikling må tages som et tegn blandt mange andre på, at Sønderjylland endegyldigt er vokset sammen med det gamle land, at genforeningen virkelig er lykkedes.

Og så får det være en trøst, at nogen helt almindelig dansk gymnasieskole bliver Tønder Statsskole næppe nogen sinde. Der har vist altid været noget »særligt« over



Siden efteråret 1960 har fru Edith Nielsen sørget for, at skolen ikke er druknet i ubesvarede henvendelser fra direktorater og andre væsener.

livet her ved skolen, noget udefinerligt, som jeg ufuldkomment vil gengive som en speciel fordragelighed og god tone, der måske for en del kan hidrøre fra den tolerance, som man almindeligvis bliver nødt til at leve sig ind i i en grænseegn. I hvert fald er det noget, jeg gerne vil sige mine medarbejdere på begge sider af katederet tak for.

HANS OTTO JENSEN

Tønderkahytten

Blandt de fritidsaktiviteter, der har været knyttet til Tønder Statsskole, indtog sommerlejrene i Tønderkahytten ved Vejlefjord en fremtrædende plads. Da Elevforeningen efter lektor Rosenkjærs død fik overdraget Tønderkahytten i 1945, stod det alle klart, hvor vanskeligt det måtte blive at videreføre den idealistiske og værdsatte indsats, som Rosenkjær her alene havde ydet for sine elever gennem næsten en snes år. Her oplevede unge fra det flade marskland den lyse bøgeskov og den smilende fjord, og her lærte de – stor og lille – at finde sammen i legen, i arbejdet og i pligterne, alt under en bevidst, men nænsom national påvirkning.

De traditioner, som var knyttet til disse sommerlejre, måtte videreføres, hvis Elevforeningen skulle fortsætte Rosenkjærs virke, som for mange gamle elever stod i en taknemmelig erindring. Men en væsentlig forudsætning var dog skolens medvirken. Som en selvfølge gik rektor Randrup varmt ind for sagen, og skolens unge lærerkræfter – og deres koner ikke at forglemme – var straks rede til at træde til.

Allerede i sommeren 1946 afholdtes den første lejr og efterlejr under ledelse af Finn Kristiansen, selv gammel elev og lejrdeleager. Samme år nedsattes et tremandsudvalg bestående af Elevforeningens formand Hans-Iver Toft, Aksel Michelsen og adjunkt Mogens Jensen, der blandt andet fik til opgave at skaffe de fornødne midler til en udvidelse og istandsættelse af Tønderkahytten. 10.000 kr. blev samlet ind blandt gamle elever og forældre, og i 1950 var disse arbejder fuldført.



Mon man nogensinde har kunnet nå højere i denne verden end til at vinde ringtennisturneringen på strandmarken foran Tønderkahytten?



Tønderkahyttens politimester og hans assistent har ansvaret for, at der idømmes et rundeligt antal bøder, der så kan afspadseres ved at slæbe sand op til soignering af terrænet mellem kahytten og skrænten. Denne og foregående figur er fra sommeren 1963.

Lejrledelsen overgik i 1947 til Mogens Jensen, Kjeld Ejrnæs og Knud Fanø, der fortsatte alene fra 1957. Han afløstes igen de sidste år af Karlo Christensen bistået af Bent Valeur.

Det var med vemod, at foreningen måtte opgive Tønderkahytten. Gårdejer Madsen, Tidsville, Ankjær, der ejer grunden, hvorpå lejren ligger, ønskede meget forståeligt ikke at forny lejremålet efter 1970, idet han for sig og sin familie gerne ville udnytte dette stykke strand, der er hans eneste adgang til fjorden. I foråret 1969 aftaltes afståelsen af bygningerne til ham, og en rundelig købesum overgik til foreningens legatfond. Vi har gennem alle årene mødt en udstrakt velvilje og venlighed fra såvel gårdejer Madsen som fra vore gode venner og naboer, familien Schachner, og er dem megen tak skyldig herfor.

Den sidste ordinære Tønderkahyt-lejr afholdtes i 1965 under Karlo Christensens ledelse. Det har ikke hverken fra ledernes eller deltagernes side skortet på lyst og interesse til at fortsætte, men sommerkurser, studierejser, feriejobs, familieforpligtelserne m. m. måtte sætte grænser. Man måtte også erkende de praktiske vanskeligheder, der i de senere år kom til ved benyttelsen og bevarelsen af Tønderkahytten. Vandforsyningen – kilden – var svigtende, de hygiejniske forhold kunne vel næppe stå for kritik i dag, vor gamle, trofaste maskinmester Henriksen måtte på grund af helbredet frasige sig tilsynet, statsbanerne nedlagde Munkebjerg station, og tidens tand havde tæret så meget på bygningerne, at en ny istandsættelse måtte komme i betragtning, om lejrene skulle fortsætte. Lektor Rosenkjær havde vel næppe selv for 40 år siden, da Tønderkahytten blev tømret sammen, turdet forudse, at denne ville bestå og blive brugt i så mange år til glæde for så mange.

ERIK REINAU

Tønder Statsskoles botaniske have

Denne have i Tønder ligger godt skjult i et fredeligt hjørne.

Kun få kender den.

Man kommer ned til den ad en smal sti fra Leos Allé, mellem Tinglevbanen og byens alderdomshjem. Her ligger den lige syd for Statsskolens sportsplads.

Den 20. september 1970 fylder haven 25 år.

Den blev anlagt lige efter anden verdenskrig.

Arealet er et nogenlunde rektangulært stykke jord, ca. 140 m fra øst til vest og ca. 20–30 m bredt. Ribebanen danner grænsen mod vest.

Grunden var gammel lavtliggende hedeslette med moseagtig karakter, og skolen havde i 1939 købt grundstykket til en pris af 50 øre pr. kvadratmeter. Det var billigt, men jorden var jo også sur og kold. Det var rektor Randrup, der sørgede for købet, og som lod anlægget udføre. Han har været haven en god mand.

Og nu er der en yndig og frodig plet dernede.

Fra lågen mod øst kommer man ind på en åben plæne, og vi går over græsset, for det er til at gå på. Der er ingen små skilte med »Græsset må ikke betrædes.« Anlægget her var det første i Tønder, som ingen »gange« havde.

På begge sider er der rabatter, og vi går ned mod en lille sø, der ligger omtrent midt i haven, omkranset af pil og birk. Bag søen er der et bed med en stor lærk, en rødgran, en taks, en hel del enebær og en række slåen og tjørn. Så er der atter et stykke græs, og nu kommer en lille »ege- og bøgelund«, og ad en smal sti går man ud til havens vestlige del, en stor åben plæne, hvor der er plads til boldspil for skolens piger.

Mod nord og syd er der også her smalle rabatter, og her finder man de vigtigste af vore skovtræer. Der er flere birk, elle og røn, en stilkeg og en vintereg, en rødeg og en stor hæg, og så en ask med bred krone og tre kraftige overfladerødder, lige som dem Ygdrasils ask havde!

Ude mod vest kommer man ind i vort »fugleskjul,« der strækker sig mod nord langs Ribebanen på en smal strimmel jord, omtrent 150 m lang og 8–10 m bred.

Og her er helt stille, et yndigt sted.

Man går ad græsset, først forbi en gruppe lave hvidgran og risbøge, så flere tætte grupper med nogle små japanske paradisæbler, *Malus Sargentii*, en tæt slåen-gruppe og en plet med havtorn, og så kommer det helt uigennemtrængelige bælte med rynke- og hunderoser.

Overalt er der mad til fuglene. Og fred og ro.

Men lad os vende tilbage til 1945.

Det var distriktsbestyrer J. P. Knudsen fra Hedeselskabet, der med heldig hånd tegnede anlægget og fik arbejdet udført, og så er det lektor fru Clara Eges fortjene-

ste, at der i den østlige halvdel blev indrettet en skolebotanisk have med forskellige plantesamfund. Man fik den lille ege- og bøgelund, en »hede« og en »grøftekant« og ferskvandsflora i den lille sø og mod syd en række småbede med frøplanter.

I nov. 1951 kom der fra Arboretet i Hørsholm og forstbotanisk have i Charlottenlund en stor pakke planter med bl. a. ægte kastanje, skovfyr, valnød, sildig hæg, flere kirsebærkornel og Amelanchier spicata, et par japanske troldnød, Hamamelis – og så en »træmorder«, som vi satte op ad en poppel.

Planterne var sendt af min broder dr. C. Syrach-Larsen, der ofte har besøgt haven og givet gode råd.

Siden kom der flere planter: benved, dunet gedeblad, kvælkved og andet, og gennem årene mange rododendron og en del Azalea mollis, disse løvfældende rododendron med de duftende, gule blomster. De er surbundsplanter, der har gode vækstbetingelser hos os.

Fra forstbotanisk have fik vi også anemoner, og de har bredt sig godt. Og vi fik sjældne fremmede ting.

Alt dette har i høj grad ændret havens karakter.

Men vi vandrer videre dernede og standser ved vor lille hede, det store bed, der ligger lige foran søen.

Her har vi lyng og porse, blåbær, mosebølle og tyttebær, der alle er surbundsplanter med beskedne blomster.

Man må bukke sig for ret at se dem, og man må bukke sig dybt for at se de lysende røde blomster på tranebærren. Den vokser på ydmyge steder.

De er smukke disse planter. Blåbærrens blade er mosgrønne, og de små krukkeformede blomster er burgunderrøde.

Mosebøllens klokkeformede blomster har sart rosa farver, der står godt til løvets matte lysegrønne farve, medens tyttebærren er kraftigere i farverne. Blomsterne spænder fra hvidt til mørkerødt, og det blanke løv har en dyb grøn tone.

I vor »grøftekant« har vi »vilde blomster.«

Jeg nævner en enkelt, farve-vajd, den ranke plante med de små gule blomster.

Den spillede en stor rolle i oldtiden, og den er fundet i Osebergskibet i Norge. I det overdådige gravgods havde man også medtaget frø af denne vigtige kulturplante, som vikingerne brugte, når de skulle farve fåreulden blå. – Den vokser endnu vildt på Bornholm, og derfra har vi fået den, via den skolebotaniske have i Ribe.

Og så er der lægeplanterne, der spillede en stor rolle for apotekerne i gamle dage.

Også her nævner jeg en enkelt, lægekulsukker, der vokser så villigt hos os. Blomsten er køn med de fine pastelfarver fra lavendelblå til lilla.

Apoteker Lind fortæller om den i sin bog om danske klosterhaver. Den anbefales allerede i det arnamagnæanske håndskrift A. M. 187 som virksom mod brækkede ben og til at drage sår sammen. Og botanikeren Simon Paulli, som udgav Flora Danica i 1648, skrev: »Når som helst Bartskeerne enten skal med en Saff safve eller skære it Lem eller Ledemod, saa som Arm eller Been aff it Men-niske, tage de denne Rod ... og stille Blodet.« –



Skolens botaniske have yder et mangesidigt materiale til at belyse 'årets gang i naturen'. Her er elever fra 1. real medio maj 1970 i færd med at konstatere, at træerne ved søen ikke har ladet sig slå ud af den strenge vinter.

Mon Brorson nogen sinde har stået på det sted, hvor skolehaven nu ligger?

Det er langt borte i tid, over 200 år, men kort i sted. Der er kun et par hundrede meter til det sted, hvor han boede, da han var »dansk og tredje præst i Tønder.«

I 1961 blev der tegnet et kort over Tønder Statsskoles botaniske have. Det er 60 × 20 cm, og opklæbet på lærred og foldet sammen fylder det ikke meget.

Her er 56 af havens træer, buske og andre planter indtegnet efter liniemåling, som det hedder.

Det var forstkandidat Lars Feilberg, der tegnede kortet, og det blev let overskueligt. Man kan ligesom gå tur i haven på dette kort. Signaturerne antyder træets karakter med en let streg, og med dette kort i hånden kan man engang ad åre finde frem til disse træer, eller i hvert fald til de steder, hvor de har stået.

Og så lidt om penge. Det er en såre vigtig sag.

De tre rektorer, som haven har oplevet, har altid set på den med milde blikke, og de højere myndigheder har været forstående, som man kan læse af »Anmærkninger til Finanslovsforslag« fra april 1961. Det var i disse år med gode tider og pengerigelighed. Haven fik mange penge, som blev brugt til det nødvendige, men dyre hegn i spændstål. Det alene kostede over 7000 kr., og så fik vi nye bænke og en årlig bevilling til havens vedligeholdelse.

Vi har brugt mange penge, men vi sparer sandelig også. Meget arbejde er lige fra starten blevet udført uden betaling.

Og skolehaven bliver brugt.

Begge skolens biologilærere, lektor Finn Christensen og adjunkt Bent Valeur, kommer der ofte med deres elever. Især i månederne aug.-oktober er der liv derovre.

Så ser man ofte en gruppe unge mennesker ved de små bede med frøplanter. Her tælles der støvdragere, og man ser på griffel og støvfang.

Når solen skinner midt på dagen, eksploderer frøkapslerne på den store springbalsamin. Og her dyrkes lidt af hvert.

Her er majs og hør, tobak og amerikansk olie.

Her er både til føde og klæder, til lyst og i nød.

Øjet opdager først majsplanterne med de struttende hanblomster i toppen og de tykke kolber med det lange rødlig skæg. Så ser man tobaksplanterne med de fine blade og den amerikanske olieplante, ricinus.

Og der er nok at se på, når det gælder bladformer, nåle og kogler.

Endelig er der de fremmede træer.

Der er sumpcypressen, som stammer fra Florida og Mexico. Og ginkgoen, der ofte kaldes tempeltræet. Den er løvfældende, men hverken et løvtræ eller et nåltræ.

Den var almindelig på vor klode i tertiærtiden, for millioner af år tilbage, og man mener, at den i historisk tid er bragt fra Kina, hvor den havde overlevet istiden, til Japan, hvor den blev plantet ved templerne som et helligt træ.

Og vi har en Metasequoia. Også den kan føres tilbage til tertiærtiden, men den blev i vor tid først opdaget i året 1947.

Det var nogle unge kinesiske studenter fra universitetet i Nanking, der ovre i Centralkina ved floden Yangtze opdagede en gruppe høje nåltræer, der fik dette navn.

Man høstede frø af dem, og det blev udsendt til alverdens botaniske haver. Og frøene spirede. Men man bemærkede også, at det var let at formere de nye planter ved stiklinger, og snart blev Metasequoia en modeplante, og det i en sådan grad, at den snart ikke var fin nok.

Således går det til i verden, som der står i Den grimme Ælling.

Men den Metasequoia, der står i vores skolehave, er ikke en stikling, men en frøplante af det frø, der blev udsendt fra Nanking og sået i Nordsjælland i 1948. Den blev plantet i Tønder i 1950.

Der var meget andet at fortælle om.

Den årlige udtynding mellem træerne, som vi foretager med megen omhu. Det bliver som oftest 2-3 læs om året. Vore mange mistelten og lidt om, hvorledes man sår dem. Vore sukkerløn, som vi har hentet frø til fra Ny-Englands skove, og Gunvor Asks papirclip til »En have i Tønder.«

Hun er gammel elev fra statsskolen ligesom brødrene Sv. Aage og Børge Laurson, der har trykt den lille bog.

Men alt dette må vi lade ligge.

Vi forlader skolehaven.

Og nu står træerne dernede og gror.

JOHAN LARSEN

En hilsen fra en tidligere elev

Som første hold efter den nye skoleordning gik vi kun 5 år på Tønder Statsskole. Vi var således de første, der kom til at gå i 1. og 2. real.

Stor fornøjelse havde vi i gymnastiktimerne af volleyball-spillet, som netop var blevet indført på skolen; men der blev trods alt også tid til at øve til gymnastikopvisningen i Fredericia i 1962, da vi gik i 2. real. Her er vi vist mange, der husker lektor Høyers begejstring over »Guld-Warmings« præstation på fodboldholdet, da vi vandt en vigtig kamp 4–3 efter at have været bagud 3–0.

Fra den tid husker man også store kunstneriske udfoldelser hos kunstmaler Karottki i tegnetimerne, tysk som et morsomt fag hos dr. Arndt og endvidere de populære ekskursioner til botanisk have med lektor Finn Christensen, hvor han messede sine remser som f. eks.: kroen, kråsen – maven, måsen. Den glemmer man ikke så let.



Pejsen er tændt, og stearinlysene og sangbladene er fundet frem; 'Hugormen' er nydt, og snart skal man til ro i 'Bikuben' og 'Byssen', men forinden skal aftensangen lyde fra trappen foran kahytten over mod den anden side fjorden. De hvide tavler i baggrunden rummer oplysninger om lejrdeletere, der har gjort svømmeturen til Vejle, over fjorden eller endog frem og tilbage over fjorden. Sommeren 1963.

Fra skoletiden er der naturligvis grund til at fremhæve Tønderkahytten, hvor det blev en selvfølgelighed at tilbringe 14 dage af sommerferien. Glæde havde vi også i gymnasietiden af arbejdet med opførelsen af Romulus den Store under lektor Kiils ledelse i 2. g. Med gymnasiekoret under gymnasielærer Karlo Christensens ledelse fik mange en kunstnerisk oplevelse ved opførelse af bl. a. »Carmina Burana« i samarbejde med andre sønderjyske skoler og symfoniorkestret.

I efteråret 1965 besøgte vi Rom under lektor Høyers ledelse. Her fik vi sammen et godt indtryk af Roms nutids- og fortidshistorie samtidig med vi havde en fornøjelig tur. Desværre kan ikke alle elever opleve en sådan tur, og desværre er der heller ikke længere sommerferiedage i Tønderkahytten. Netop sådanne begivenheder er med til at gøre skolen til andet end en uddannelsesfabrik, og jeg håber det for de kommende og nuværende elevers skyld må lykkes at udfylde det tomrum, der er opstået efter Tønderkahytten.

HANS HENNING WINDELØV IBSEN

Jakob Randrup

rektor i Tønder 1930 - 1954

Rektor Randrup var en af de gode viljer. Han havde viljen til det rette, til at gøre, ja være det han var blevet overbevist om var det rette; han ville gerne være ret-tænkende, ret-troende, ret-liniet, ret-sindet, ret-skaffen: kor-rekt.

Hvilket ikke noget menneske kan være, som bekendt; ikke hele tiden helt. Måske forestillede han sig, at nogen kunne. Ikke at han selv kunne; principielt måtte han lade sig korrigeres, ordene »Måske tager jeg fejl« var i hans mund næsten ritu-elle. Det kunne heller ikke undgås, at han, som skolens læreres rektor, faktisk tog fejl og greb fejl; ved nemlig at tænke for meget om, stole for meget på, gøre for meget for nogle: de fleste; og ved, tragisk, at gøre for lidt for, stole for lidt på, tænke for lidt om de andre.

Men der er elever, der dengang betragtede ham og nu erindrer ham som den fejlfrie, uangribelige. Hvad der ikke kan undre. F. eks. var han lige så meget den der værnede om dem, som den der holdt styr på dem, lige så meget protector som rector. Han kunne bogstaveligt ryste af harme, ikke alene over en elev, men også, ikke mindst, på en elevs vegne. Og man må tro, at til hans livs største glæder hørte breve fra og besøg af gamle elever. For rektor, det ville altid også sige fru Randrup, (»min kone og mig«), lå Skolen i retning af et yderste anliggende. –



Stenen på rektor Randrups grav på den gamle afdeling af Tønder kirkegård.

Som lærer stillede rektor Randrup ingen uoverkommelige krav, han var en erfarende lods og opnåede formodentlig altid »smukke resultater«. Alligevel kunne hans undervisning få egentlig betydning. Det kom vel af, at rektor forblev lector lig læser. Han læste på den ene side, som den embedsmand han var, så nøjeregnende – om man vil: så pedantisk, som var den skønne litteratur love og bekendtgørelser; på den anden side så passioneret – om man vil: så naivt, som var rektoren en gymnasiast: stillingtagende og stræbende efter at tage del. Endog i den yngste lyrik (»Det hvisker i Hjertet, besværligt og hedt . . .«). Lærer var han af overbevisning; og til det sidste forblev han, skønt næsten blind, læser. –

Jakob Randrup var som rektor en arbejder: han arbejdede, pinligt samvittighedsfuld, med jernhård flid som de bønder, han var kommet af. Og han var stedfortræder: han repræsenterede, også som lærer: krævede og ydede ikke på egne, private, vegne, men på Skolens, det ville sige Ideernes, Normernes, de store Mestres, foruden altså Lærlingenes. Sådan var han uselvsk. Og det i den grad, at opofrelsen af det uberettigede Selv kunne synes at true det berettigede: ham selv, på livet. Men der fremkom et menneske uden forfængelighed; som ikke blev fornærmet og ikke var misundeligt; som ikke lod sig lede af behagesyge og ikke lod sig kue af menneskefrygt; en mand så rank som sin ryg.

Et sjældent, kostbart, gribende mønster. –

JAKOB RANDRUP

*7.2.1884 †12.12.1968

LEKTOR I SØNDERBORG 1920–30

REKTOR I TØNDER 1930–54

Så meget står fast.

Associationerne varierer.

En af dem er Kingos Niels Juel-påskrift: »En Mand af gammel Dyd og Dansk Oprigtighed / Af Ja og Ney og hvad man Got og Ærligt veed . . .«

En anden mulig association er en lille historie, Livets Veje, i Den afrikanske Farm. Dér står: »Gennem hele sin Lidelseshistorie holdt han sig sit Formaal for Øje, intet fik ham til at vende om og gaa hjem, før han havde faaet sit Arbejde gjort. Han fuldførte Løbet og bevarede Troen«. »Han er en af de gode marionetter,« siger en kommentator, »og de belønnes ikke med velvære eller særlig lykke, men med en skæbne, et billede der huskes.«

CHR. KASTBERG NIELSEN

»Frø af ugræs ---«

Tydeligt husker jeg morgenen den 5. maj 1945. Jeg lå i sengen. Kristkirkens klokker ringede freden ind.

Fred. Ingen skulle myrdes mere i denne ulyksalige krig. Ingen nazister skulle mere få lov til at kommandere med deres medmennesker, som om de var dyr. Befrielsen var der. Ingen fanatisk Ortsgruppenleiter eller stupid Blockwart eller forblændet Gefolgschaftsführer skulle mere få lejlighed til at føre sin herrementalitet ud i karikaturen. Befrielsens time var fyldt med håb for fremtiden og med taknemmelighed for, at det ikke var gået endnu værre.

Det varede kun få dage. Så begyndte overgrebene. Værgeløse naboer blev afhentet omringet af maskinpistoler, som om de var storforbrydere. Fredstidens frihedskæmper (?) viste deres heltemod ved i nattens mulm og mørke at sprænge monumenterne på Knivsbjerg og Dybbøl (bevares, de var grimme!) i luften og at ødelægge tysksindedes butikker, så nerverne blev tyndslidte på dem, det endnu ikke var gået ud over. Politiet kunne selvfølgelig ikke finde frem til gerningsmændene! Pressefriheden blev knægtet ved at sprænge hjemmetyskernes avistrykkeri i luften. Tyske unge kunne ikke mere fortsætte i tyske skoler.

Sandelig havde man da lært noget i de fem forbandede år. Vi andre havde også lært noget, allerede i de seks år fra 1933–39. Set ens tyske tante græde fortvivlet over den behandling, hendes drenge blev udsat for i Hitlerjugend. Hørt ens tyske kommunistiske onkel miste håbet ved de brunes magtovertagelse. »Denne Hr. Hintler« skulle nok sætte sine »spor«, sagde ens tyskfødt morfar (død 1934) med bevidst distanceren i stavningen. – Kun een i klassen blev ikke konfirmeret; altid snavset falbød han allerede inden krigen et tysk blad, der var fyldt med perverteret jødehad. Senere forsøgte man enkelte steder at indføre den latterlige Jugendweihe.

Under krigen havde vi hos tyske præster i Nordslesvig mødt soldater, der rystende turde fortælle om jødedrab i Rusland. Vi havde overværet, at sønnen af en tysk statsborger, der var faldet som tvangsudskevret i Rusland, blev rakket ned, fordi han havde overtaget faderens afstandstagen fra dette myrdende folk, der følte sig som kulturens forsvarer. Vi havde i frygt og bæven oplevet en tysk præst i en konfirmationsprædiken tale nazisterne midt imod, så det da måtte ende med, at han gled »ud« (hvilket af uransagelige grunde ikke skete). Vi havde frydet os, da en modig lærer bogstaveligt talt sparkede en naziungdomsleder ud af klassen. Vi havde beundret det mod, hvormed en nybagt student ved den højtidelige afslutning havde talt styret imod. Vi havde haft ondt af de jævndrende, der blindt gik ind i frivillig krigstjeneste for at lade deres liv ved østfronten. Og vi vidste nøjagtigt, hvem af vore kammerater der ville være velegnet til at blive fortrinlige KZlejr-

folk. Nogle af os havde nægtet at finde sig i den mindste forfremmelse inden for den ensrettede ungdomsbevægelse, som vi var medlemmer af mod vor vilje. Men vi umyndige *var* medskyldige. Vel havde vi sat bekvemmeligheden ind i ny og næ, men livet, nej. Vor fejhed blev skjult under påskud om hensyntagen til forældre eller søskende. Vi havde bøjet os for forbud fra rektor (mod dannelsen af »andre« grupper) på gymnasiet i Åbenrå. Skolens ledelse blev ofte til grin og var nazistisk, enkelte lærere også. Mellemskolen i Tønder havde nok været tysk, men flere lærere tydelige modstandere af nazismen. I Tønder sagde man Guten Morgen, i Åbenrå Heil Hitler.

I 1945 havde vi set flygtninge fyldt med lus lægge sig til at dø, fordi livet ikke var værd at leve længere. Sidenhen måtte vi registrere, at en østprøjsisk kvinde døde fra sine nyfødte tvillinger, som heller ikke kunne leve; lidetanende at vi et helt år senere ville bryde et glædestrålende brev op fra den »nybagte« far, der langt om længe kunne få lov til at sende post fra Tyskland til Danmark. Et helt år fik vi breve fra en fætter i fangelejr i USA, men vi måtte ikke meddele moderen i Tyskland, at han levede. Snart samlede vi underskrifter for at få lov til at sende små pakker med mad til Sydslesvig, snart forargedes vi over, at danske gymnasia-ster kastede med brød og pølser ved en af festerne.

Det var en forvirret tid for 25 år siden.

Der var vel ikke andet for end at komme i dansk skole, hvis man ellers ville læse sig til noget. Det var ikke nogen rar tanke. De hadede os vel. Optagelsesprøven rykkede nærmere. Det var ikke nemt at repetere på egen hånd. Skoleåret var jo brat blevet afbrudt. Forelsket var man også midt i forvirringen. Men de to hovedfag kunne vel klares. Men, tak skæbne, jeg blev hørt i alle fag, også i geologi, selv om der var aflagt rigtig eksamen for en dansk censor fornylig. Man skønnede med rektor Randrup i spidsen, at det var bedst at gå året om.

Kammeraterne i den nye klasse var strålende, ikke et ondt ord. Af og til lidt forbløffelse over, at man dog i det hele taget kunne dansk. En enkelt gang sympatisk grinen ad ens oversættervanskeligheder. Klasselæreren Jørgen Andersen et forstående menneske, der nænsomt og begejstret tillige gjorde os opmærksomme på, at der ikke kun var hjertes, men også løver i det danske rigsvåben. Jo, man fik den kontakt nok så stille, som man forgæves havde fisket efter hos den danske dansklærer inden befrielsen. Ret hurtigt fik man øjnene op for de danske partiers forskelligartethed. De blev jo nu sat på en prøve i genopbygningens og retsopgørets tid. Demokratiet var så livsnødvendigt, at man turde kaste sig ud i eksamensstilen derom. Deprimeret blev man, da historielæreren bagefter mindede os om alle de facts, der skulle have været med. Glæden var stor, da karakteren kom og hørte til de bedste i klassen. Men selv en dansk lærer i oldævl havde lyst til mod vor egen opfattelse at presse den mening i os, at en bestemt græsk ryg var noget af det smukkeste. I en række fag var undervisningen mere mellemskoleagtig (stoffet skulle kunnes, ikke nydes) end på det tyske gymnasium, hvor man havde sagt De til eleverne. Men behandlingen var absolut fair, altid. Rektor Randrup drøftede en tysksindet elevs provokatoriske optræden med mig. Ved to minutters stilhed stod det os frit at være med eller ej. Men udenfor gik retsopgøret sin gang: de små

blev straffet, de store gik fri. Jeg var med til at sænke min sidemand fra realklassen i graven. Han døde efter Fårhus-opholdet.

Ens egne år var ikke spildt, heller ikke de dårlige. Man lærte begge sider og dermed den skarpe kontrast at kende. Fik f. eks. snakket ud med fætteren, der som dansk politimand var gået under jorden i 1944 (hans far faldt som tysk officer i 1. verdenskrig). Opdagede efterhånden, at meget af det, man antog for ren nazistisk mentalitet, desværre var tysk væsen. Det tog år at finde ud af, mindst studieårene med. Tyske film, bøger, aviser, blade, teaterstykker og ikke mindst mennesker sammenlignede man inderst inde med tilsvarende danske. Og fandt ud af, at som slesviger stod man langt, langt oftere det danske nærmere end det tyske. Ja, at man vel stod mere afvisende over for det egentligt tyske end en tilfældig københavnere eller fynbo.

Flytte tilbage til grænselandet? Nej. Intet er da så modbydeligt som at blive betragtet som et nationalt set tvekønnet væsen, når man nu fuldt bevidst tænker og føler dansk, uanset man per definition var tysk som barn.

I skrivende stund oplever man så, at der skal oprettes en dansk-tysk forening. Er det for at bringe tysk kultur (på godt og ondt) til Danmark? Eller er det for *også* at bringe tanker fra Grundtvigs fædreland, fra dets skoleliv, kirkeliv og frem for alt dets uoversættelige folkelighed til tyskerne? Hvis ikke, så er der ingen mening i en ny dansk-tysk forening. Vel er Danmark lille, men der er i dette vort land ganske særlige frihedstraditioner, som på en eller anden vis bør kunne meddeles de unge tyskere, som har øren at høre med. Og sådanne tyskere findes der – Gud ske lov – også nogle stykker af midt i den gamle skare.

ERNST HARSTE



Lærerkollegiet 1954: Bageste række: Erling Nielsen, Knud Fano, Christian Kastberg Nielsen, Kjeld Ejrnæs, Finn Christensen. Mellemste række: Holger Bennetsen, Ove Quistorff, Helge Wohlfart Andersen, Mogens Jensen, Pool Nielsen, Carmen Sørensen, Otto Høyer. Forreste række: Kaj Sieverts, Ida Maria Henriksen, Edith Simonsen, Clara Ege, Jakob Randrup, Ernst Kjørboe, Felix Arndt, Johan Larsen.



Lærerkollegiet 1970. Bageste række: Hågen Kiil, Poul Lund, Kjeld Ejrnæs, Karlo Christensen, Ove Quistorff, Chr. Kastberg Nielsen. Mellemste række: Inger Heggen Kiil, Bent Valeur, Finn Christensen, Anders Madsen, Willy Jæger, Lilly Refslund. Forreste række: Carmen Sørensen, Jutta Christensen, Otto Hoyer, Ida Maria Henriksen, Hans Otto Jensen, Edith Simonsen, Kirsten Kastberg Nielsen. Fraværende: Jens Borsting Andersen, Kr. Tygesen.

Elevbiografier

Hvor de biograferede ikke har besvaret det tilsendte spørgeskema, har redaktionen udarbejdet biografien; disse biografier er mærket med en stjerne.

REALEKSAMEN 1921

*1 **Borch, Charles Hveysel**, forlagskonsulent, f. 14.10.03 Flensborg (F: købm. B.), g. 19.11.24 m. Gertrud Elisabeth Petersen. Journalist-elev Flensborg Avis, Morsø Avis, Haderslev Stiftstid. og Vestslesvigs Tid. 21-24, medarb. Vestkysten 25, i faderens forretn. 27-29, repr. f. Dagens Nyheder og Politiken 31-33, fuldm. Bianco Lunos Bogtrykkeri 34-40, selvst. virksomhed med konsultativ repr. f. kbh.ske trykkerier og reklamevirksomheder. Vingårdsallé 33, Hellerup.

2 **Kaarsberg, Carl Broder Holst**, maler, f. 20.6.04 Hjørring (F: godsbest. Broder C. H. K. og Louise T. Jensen), g. 1.6.30 Kbh. m. Gerda L. A. Stougaard, f. 27.1.08 Kbh. I malerlære, Esbjerg. Derefter maler i Kbh. Aktiv i Hjemmeværnet, senest sergent. Afgået v. døden 2.8.57.

3 **Møgelgaard, Helge**, pensionist, f. 22.10.05 Holte (F: stationsforst. Carl J. M. og Karen Jensen), g. 16.10.36 Detroit m. Benita Bruner, f. 29.10.09 Illinois. Udd. i rejsebureau i Hamborg 21-24. Detroit Creamery 24-69. 17570 Murray Hill, Detroit, Michigan, USA.

4 **Møller, Alfred Samuelsen**, pens. bankbogholder, f. 17.9.03 Hønning (F: lmd. Peter S. M. og Dorothea N. Biehl), g. 7.10.37 Ebeltoft m. Grete Koefoed, f. 14.5.13. Skive. St. (nyspr.) Kbh.s univ. 22. Ass. i D. Danske Landmandsbank, Aalborg 22, ass., kasserer og bogh. i samme bank i Sønderborg 23-69. Jernbanegade 30, Sønderborg.

5 **Nielsen, Ove Andreas**, fuldmægtig, f. 14.11.05 Frederikssund (F: togfører Poul N. og Anna F. C. A. Knudsen), g. 18.10.29 Gladsaxe m. Ester Rigmor Hansen, f. 11.2.06 Kerteminde. Kontorist Frederikssund og Kbh. 21-22, shippingudd. DFDS, Kbh. 23, fuldm. sst. 48. Hovedgaden 182, Bagsværd.

REALEKSAMEN 1922

*6 **Bohr, Henrik Laub**, arkitekt, f. 1.12.04 Kbh. (F: prmit. Karl A. B. og Astrid Laub), 1. g. 30.11.35 m. Gerda Nielsen, 2. g. 26.5.55

Frederiksberg m. sygeplejerske Edith M. Gulløv Kristiansen, f. 8.6.06 Nyborg. Akademiets bygn.sskole og kunsthåndværkersk. 22-26, studierejser til Amerika og Italien 26-28. Malerudd. Middelfart 30. Akad. bygnings-skole 31-34. Afgået v. døden 5.9.68.

*7 **Jensen, Frederik Peter**, overtoldassistent, aut. translator og tolk, f. 14.10.05 Flensborg, (F: statsbanehåndv. J.), g. 25.9.36 m. Johanne Jacobsen. Toldelev i Fredericia og Højer 23-26, kornet 27, toldass. Højer, Haderslev og Tønder 27-33, derefter forbrugsafgiftsin-spektoraterne, Kbh. Lærer v. toldvæsnetts fagskoler, translatorreks. i tysk 36, lektor v. Kbh.s translatorskole. Formand for Tønder Statsskoles Elevforening 32-36. Afgået v. døden 59.

8 **Lund, Alfred**, sparekassebestyrer, f. 17.3.06 Fredericia, g. 33 Kbh. m. Ena Hansen, f. 20.1.13 Kbh. Afdelingsbestyrer i Sparekassen for København og omegn, Østre afd. Jens Jessensvej 2, København.

*9 **Madsen, Hans Frederik**, grosserer, f. 19.8.05 Rødekro (F: stationsforst. M), g. 7.10.38 m. Florence Edna Miller, San Francisco. Handelsudd. hos M. C. Christiansen, Tdr. 24-28, korrespondentudd. i Paris og Madrid 28-32, Kgl. Dansk Gerandtskab, Rom 33-37, dir. Skandinavisk-Karibisk Handelskomp. m. fl. firmaer, Kbh. 38. Vesterbrogade 14a, København.

10 **Schwarz, Margarethe Elisabeth**, husmoder, f. 28.4.07 Kliplev (F: sognepr. P. Martin C. S. og Elisabeth K. Kragh), g. 12.7.35 Burkal m. bankdir. Laust Christian Carsten Lausten. Sygeplejeeks. Tdr. sygehus 34. Slotsgade 2, Løgumkloster.

11 **Svendsen, Esther**, husmoder, f. 14.8.05 Haderslev (F: amtsskolekons. Nicolai S. og Gyde M. Knudsen), g. 10.6.33 m. læge Ejnar Refslund, f. 24.5.03 Haderslev. Sygeplejeudd. I Paris som privatsygeplejerske i 2 år. Englandsgade 8, Esbjerg.

12 **Wolfsberg, Meta Marie**, pens. overassistent, f. 26.9.02 Skærbæk (F: skindgross. Georg C. W. og Ane M. N. K. Nielsen). St.

(nyspr.) Kbh.st.kursus 34, påbeg. statsvid. studium v. Kbh.s univ. og var samt. beskæft. i Direktoratet f. vareforsyning, senest som overass. og dansk-tysk korresp. Bidragyder til »Rummelpotten«.
Skelhøjvej 25 C, 1, Lyngby.

REALEKSAMEN 1923

13 Andresen, Margrete Katrine, lektor, f. 16.2.04 Tdr. (F: bandir. Andreas A. og Anna M. Jessen), g. 10.10.29 Tdr. m. kontorchef Knud Schultz, f. 22.1.99 Vester Egede. Cand. mag. (tysk-dansk) 29, vikariater på pibegymnasier i Kbh., vikar og timelærer på Holte gymn. fra 52, adj. sst. 63, lkt. 65.
Høje Skodsborgvej 6, Skodsborg.

14 Bonnichsen, Margrethe, f. 30.1.03 Stem-mild (F: gdr. Lorens L. B. og Elene C. C. Hansen), g. 9.4.35 Burkal m. repr. Hans Petersen Midtgaard, f. 29.3.09 Ø. Løgum. Huslig udd. Ansat bl. a. 2 år på Langesø Slot, Fyn.
Østergade 20, Hillerød.

15 Enemark, Rasmus Jacobsen, læge, f. 27. 9.03 Døstrup (F: bygm. Iver H. E.), g. 11.9.34 Kbh. m. børnehavelærerinde Else E. Ulrich, f. 30.4.05 Thisted. Cand. med. 32, res.læge Silkeborg 32-34, prakt.læge Them 34-46, Tinglev 46-68, kasernelæge v. CF Padborg og tilsynsf. læge v. børnehaver 68.
Søndermosevej 42, Padborg.

***16 Hansen, Christian**, adjunkt, f. 19.2.02 Skærbæk (F: gdr. H.). Cand. mag. (tysk-fransk) 28, vikar Tdr. Statssk. 28, St. lærerhøjsk. og Kbh.s st.kursus 28-31, undervisn.-ass. Kbh.s univ. 29, adj. Sønderborg Statssk. 31.
Afgået v. døden 7.8.32.

***17 Lorenzen, Peter Jørgensen**, pensionist, f. 26.8.02 Randerup (F: lærer L.). Niels Brocks Handelssk. 24, Laboratoriet »Visby«, Tdr. 25, ansætt. i korn- og foderstoffirma i Marquette, USA 26. På mineskole 34-35 og fik derefter egen sølvmine.
2335 Chemeteta, Salem, Oregon, USA.

18 Petersen, Hannchen Jørga, husmoder, f. 2.12.03 Nolde (F: gdr. Nis P. og Ingeborg Christiansen), g. 14.6.26 Burkal m. gdr. Christian Hansen, f. 6.9.98 Hostrup. Filosofikum 24.
Ny Blomsgaard, Jejsing.

REALEKSAMEN 1923

19 Buch, Andreas (se nr. 85).

***20 Christensen, Ingvert Marius**, bygnings-snedker og skifferlægger, f. 20.2.06 Ballum (F: gdr. C.). Beskæft. ved landbrug og som kontrollass. i Ballum, Skærbæk og Bredebro 25-26, kommis i Ballum brugsf. 27, udvandret til Canada 27. Nu pensionist.
186 Welland Ave, St. Catharines Ont., Canada.

21 Enemark, Kjærulf Rasmus, toldforvalter, f. 13.6.07 Ballum (F: bygm. Hans J. E. og Ane K. Bertelsen), g. 19.7.65 m. overlærer Kamma H. Jensen, f. 14.8.25 Valløby. Told-elev Sønderborg 24, toldass. bl. a. i Tdr., Marstal, Aarhus og Kbh., 30-46 overtoldass. 46, toldforv. Nysted 51, Løgstør 55 og Holbæk 64.
Hegnet 24, Holbæk.

22 Friedrichsen, Johanne, husmoder, f. 7.5. 06 Rørkær (F: gdr. Hans O. F. og Gertrud E. Andersen), g. 26.10.28 m. gdr. Johannes Petersen, f. 14.1.97 Korntved, Tdr.
Gærupvej, Abild, Tønder.

***23 Høyernielsen, Hans**, f. 15.8.06 Knuthen-borg (F: forp. H.). Landvæsenselev, forv. på Haulykkegård 27, i Argentina 28-32, Taagen-segård 34-44, derefter arb.fmd. hos ing.firma H. Hoffmann & Sønner.

***24 Jølsen, Jessias Nissen**, boghandler, f. 7.5.06 Flensborg (F: gdr. J.), g. 26.7.32 Tdr. m. Elly Johannsen, f. 25.3.09 Tdr. Elev og medhjælper i H. Becks boghandel, Tdr.; overtaget d. 1.12.29. Form. f. Sydjydsk Bog-handlerkreds og D. Danske Provinsboghand-lerfor., medl. af Tønder Landmandsbanks og selskabet Tønderhus best., form. f. Tøn-der Læse- og Ungdomsfor., Tønder Handels-standsfor. og Tønder Statsskoles Elevfor-enings Legatfond.
Afgået ved døden 66.

25 Jensen, Hans Christian, bankbogholder, f. 15.9.05 Bylderup Bov (F: overmontør v. P&T Heinrich J.M.J. og Petrine M. D. Hin-richsen), g. 8.7.32 Tdr. m. Valborg C. Ras-mussen, f. 11.9.09 Nyborg. Elev, ass., kasse-ter og bogholder i D. Danske Landmands-bank, Tdr. Tillidshverv i egnens foreninger bl. a. Tdr. Læse- og ungdomsfor., Tdr. Brugsfor., Tdr. Statssk.s Elevfor., form. f. Tdr. Statssk.s forældrenævn.
Leosallé 18, Tønder.

***26 Mikaelson, Niels Ejler**, elektriker, f. 2.3.05 Nyvang (F: lærer M.). Smede- og maskinlære i Agerskov og Kbh., Maskinisteks. 32, Tekn. Inst.s håndværkerprøve 33, maskinmester 36. Dereft. ansætt. v. H. C. Ørstedsværket og Kbh.s belyningsvæs. Afgået v. døden 63.

***27 Møgelgaard, Carl Johan**, f. 17.10.07 Holte (F: stationsforst. M.). Afgået v. døden 23.

28 Sørensen, Ingrid Elise, hjemmesygeplejerske, f. 11.4.07 Kbh. (F: manufakturhdl. Hans J. S. og Astrid V. Seelen). Barneplejebeskæft. og -uddann. i Kbh. 27-28, sygeplejeelev Kalundborg 28-31, hjemmesygepl. Vigerslev 33, dereft. v. Sønder sø komm. hjemmesygepleje. Langesø Slot, Morud.

29 Wolfsberg, Karoline Wilhelmine Mathilde, korrespondent, f. 9.2.05 Skærbæk (F: kommissionær Hans G. W. og Ida M. Petersen), g. 18.8.53 Kbh. m. civiling. J. G. Hansen, f. 1.1.00 Aalestrup. Ansæt på politikont. Tdr. 23-29, korrespondentudd. og dereft. sekr. på Berlitz School, Kbh. m. m. Amagerfælledvej 35, København.

STUDENTEREKSAMEN 1924

30 Bossen, Andreas Christian, lektor, f. 12.10.05 Spandet (F: lærer Friedrich M. C. B. og Margrethe Brodersen), g. 31.5.36 Astrup m. Anna J. S. Lassen, f. 29.12.07 Rostrup. Cand. mag. (tysk-fransk) Kbh. 32, kursus i sløjd og skrivning, studieoph. i Frankrig og Tyskland, bl. a. v. Goethe Inst.-legat. Lærer v. Jacobsens skole, Aalborg 33-34, Ida Holsts realsk., Svendborg 35-40, timel. og adj. ved Viborg Katedralsk. 40-43, adj. og lkt. v. Næstved gym., lkt. 26 sst. 62. Desuden lærer v. Viborg og Præstø anders årskurser og lkt. v. handelsgymn. i Næstved. For Vidensk. Selsk. oversætt. af afhandl. til tysk. Tillidshv. i flygtningsadm., Alliance Francaise, Poliofor., FOF, CF, præsident i Rotary og Sct. Mortens Kirkes menighedsråd, form. f. aftensk.lær.s for. i Næstved og Herlufsholm. Orden: F.O.A. 53. Vordingborgvej 2 C, Næstved.

31 Due, Peter Nicolaisen, læge, f. 18.3.04 Tirlslund (F: maskinhdl. Kræsten K. D. og Christine B. Thomsen), g. 35 Kbh. m. sygeplejerske Ingrid Hermansen, f. 29.6.08 Ordrup. Cand. med. 32, ansætt. på Boserup

Sanat., Skt. Hans Hosp., Landshosp., Sønderborg 33-35, dereft. prakt. læge Padborg. Desuden fængselslæge v. Faarhuslejren 45-49. Afgået v. døden april 70.

***32 Hansen, Knud**, overlærer, f. 8.8.05 Døstrup (F: dyrlæge H.). Hellerupvej 86, Hellerup.

***33 Holtner, Kai Helge**, arkitekt, f. 14.4.06 Assens (F: toldforv. H.). Allégade 92, Odense.

34 Jørgensen, Aage, (nu **Jorgens**), pensionist, f. 9.3.06 Odense (F: møbelhdl. Peter J. og Moritz B. M. F. Nathansen), g. 13.12.30 Frederiksberg m. Ebba Larsen, f. 6.3.02 Aalborg. Uddannet som boghandlermedhj., udvandret til USA 31. Arbmd. og svejser hos Chrysler, Detroit, ing. og dir. i Hydro MFG, Steel Materials, Detroit, Stewart Warner, Indianapolis, Int. Harvester Co., Louisville. Granparken 15, Næstved.

35 Kristiansen, Edith Margrethe Gulløv, fhv. sygeplejerske, f. 8.6.06 Nyborg (F: lokomotivfører Kasper P. K. og Ane H. Andersen), g. 26.5.55 Frederiksberg m. arkitekt Henrik Laub Bohr, f. 1.12.04 Kbh. Afgået v. døden 5.9.68. Filosofikum 25. Sygeplejeudd., ass. 37 og afd.sygepl. 54-66 ved den kommunale hjemmesygepleje i Kbh. Magnoliavej 3, 1, Valby.

36 Nielsen, Jens Korsgaard, advokat, f. 9.5.03 Skærbæk (F: købm. og sgrfmd. Andreas C. N. og Marie D. Korsgaard), g. 25.7.54 Odense m. Ellinor B. Thede, f. 23.1.06 Vanløse. Cand. jur. 30, adv.fuldm. Tønder 31-34, dereft. adv. i Skærbæk, Odense, Holbæk og Odense herred. Vestergade 68, Vissenbjerg.

37 Nissen, Georg Karl, sognepræst, f. 27.11.06 Ballum (F: sognepræst Peter G. V. N. og Augusta E. Obbarius), g. 19.9.44 Holstebro m. lærerinde Gerda Møller Pedersen, 26.7.14 Hjerm. Cand. theol. Kbh. 30, KFUM-sekr. f. Roskilde by og omegn 30-33, sgpr. i Engesvang 33-42, sgpr. i Ølby-Asp Fousing 42-65, sgpr. for Torup 65. Tillidshverv i indre og ydre mission, Kirkesagens venner, Børnesagens fællesråd. Torup Præstegård, Dyssekilde.

REALEKSAMEN 1924

38 Andersen, Karen, pens. afdelingssygeplejerske, f. 30.4.07 Taps (F: vagtmester A.).

Uddannet som sygeplejerske.
Ringstedvej 7 B, Roskilde.

***39 Bernsen, Hans Hendrik**, redaktør, f. 17.7.05 Varnæs (F: stationsm. B.), g. 14.5.31 m. Maren J. C. Lønborg, f. 22.1.10 Daler. Kontorudd. hos safg. Løwe, Tdr., journalistkursus, Askov 29, lokalred. v. Vestsl. Tid. i Skærbæk og Tdr., medarb. v. Hejmdal, Aabenraa 33–35, forpagter og redaktør af Tønder Amtstidende 42–52. Startet egen virksomhed Int. Parcel Export 46, turistleder v. L. L. Lauritzens rejsebureau, Tdr. 63–66. Afgået v. døden 7.12.66.

40 Bønning, Willy (se nr. 120).

***41 Dylmer, Hans Valdemar**, boghandler, f. 31.8.06 Tdr. (F: dentist D.), g. 26.4.31 m. Helene Møller. Udlært som boghandler hos boghdl. Grupe, Odense. Senere ansat hos boghdl. Fuglsang, Sønderborg, Paulsen Schmidt og Jepsen, Tønder. Overtog forretn. i Aarhus 31. Afgået v. døden 49.

***42 Hansen, Gudrun**, f. 23.2.07 Skærbæk (F: dyrlæge H.). Afgået v. døden 30.5.58 i New York, USA.

43 Hansen, Maria (Misse), husmoder, f. 30.8.06 Skærbæk (F: teglværksejer Søren H. og Metha C. Petersen), g. 5.4.28 Skærbæk m. slagteridir. Holger T. Nørgaard, f. 29.9.01 Kbh. Udd. på Tegne- og Tilskærersk. i Kbh. Tøndervej 36, Skærbæk.

***44 Heseler, Maria Bothilde**, telefonistinde, f. 20.8.06 Tdr. (F: telegrafkontr. H.). Kontorist ved postvæs. Tdr. 24–30, Esbjerg 31–32. Fra 41 ved Jydsk Telefon, Fredericia. Odensegade 30, 3, Aarhus C.

45 Jensen, Paula Signe Bondesen Rylev, husmoder og billedhugger, f. 30.5.06 Ribe (F: lokomotivf. Jensen Rylev og Mette K. Bondesen), g. 28 Aarhus m. værkfører Robert Mirland, f. 15.4.04 Korsør. Debutt. på Kunsternes Påskeudstill. Aarhus 57. Evaldsvej 60, Aabyhøj.

46 Jeppesen, Ebba Roth, husmoder, f. 21.5.08 Svendstrup J. (F: stationsforst. Viggo J. og Anna Roth), 1. g. 20.1.36 m. dir. Sv. Simmelkjær. Afgået v. døden 39. 2. g. 44 m. dir. Knud E. Christensen, f. 16.6.07 Aarhus. Uddann. som sygeplejerske. Møllekrogen 13, Kongens Lyngby.

47 Jeppesen, Inger Roth, husmoder, f. 21.3.07 Kbh. (F: stationsforst. Viggo B. J. og Anna Roth), g. 15.3.46 Kbh. m. dir. K. Aage Nielsen, f. 16.12.02 Vridsløse. Kontorist Bylderup-Bov slagteri 26–31, kassererske Fritzsches Glashdl., Kbh. 31–42, Grafisk Komp., Kbh. 42–46. Gl. Kongevej 125, 1, København V.

48 Johansen, Karen, fhv. møbelhandler, f. 12.4.07 Helsingør (F: togfører Niels C. J. og Ellen M. Petersen), g. 7.11.36 Helsingør m. afdød bogholder Poul Svendsen, f. 18.11.09 Helsingør. Klinikass. 30–40, møbelhandler 49–68. Rosenstandsvej 15, Helsingør.

***49 Jørgensen, Svend Erik**, skibsfører, f. 23.7.07 Egebæk (F: toldvagtm. J.), g. 8.4.36 m. Anna Sophie Petersen. Sømand på danske og udenlandske skibe 24–31, styrmands- og skibsførereks. ved Fanø Navigations-sk. 33, radiotelegrafstek. 36, dereft. styrm. og skibsf. i bl. a. J. Lauritzen og Basse & Co., Kbh. Afgået v. døden 61.

50 Kjærby, Henny Gudrun Rasmussen, husmoder, f. 15.9.06 Hedensted (F: fabrikant Anders R. K. og Emmy M. Keydel), g. 29.12.31 Højer m. vicetoldinsp. Carl P. A. Larsen, f. 5.11.07 Svaneke. Kontorist Toftlund Sparerkasse 26, dereft. hos gross. Ohlsen, Haderslev og Højer Tæppefabrik 27. Frydsvej 21, Horsens.

51 Kristiansen, Finn (se lærerbiografier).

***52 Lund, Einar Thomsen**, f. 8.6.07 Aarup (F: stationsforst. L.). Kontorist på dommerkant. i Tdr. og Løgumkloster 24–27, volontør og ass. i Grønlands Styrelse, Kbh. og dereft. fra 29 i Grønland med station i Godhavn, Egedesminde, Jacobshavn og Christianshavn. I Umanak 32. Afgået v. døden.

53 Nuesse, Ilse Friderike Ottilie, husmoder, f. 4.3.07 Højer (F: apoteker Waldemar A. N. og Catharine S. Dethlefsen), g. 30 Højer m. civiling. Thorkild Claudi Westh, f. 12.5.99 Aarhus. Exam. pharm. Kbh. 28. Ved Slotsbanken 3, Tønder.

***54 Nydahl, Heinrich Peter**, mekaniker, f. 26.7.06 Lautrup (F: murer N.), g. 26.10.30 m. Hedvig Ellida Andersen. Lærling og svend hos blikkensl. Clausen, Tinglöv 24–28, der-

efter beskæft. i Nordborg og Aalborg.
Afgået v. døden 65.

55 Petersen, Peter Breum, (nu **Breum**), postmester, f. 10.11.06 Tinglev (F: forsikr.insp. Martin B. P. og Anne M. Breum), g. 26.12.33 m. Oda A. Mikkelsen, f. 25.7.09 Ringkøbing. Elev, ass. og overass. i postvæsenet 24–50, postmester i Højer 50 og i Hadsten 66. Form. f. Hadsten Turistfor. Østergade 6, Hadsten.

56 Schwarz, Ingrid Elisabeth, pens. overlærer, f. 22.6.08 Kipleve (F: sgpr. Peter M. C. S. og Elisabeth K. Kragh), g. 64 m. prokurist Hermann Wohlfahrt. Lærereks. Haderslev Statssem., tillægseks. i tysk, årsstudium i Tyskl., ansætt. v. Tyske Realsk., Tdr. 35–45, Tyske Realsk., Sønderborg 55–68. Ringridervej 68, Sønderborg.

57 Schütz, Anni Jürgine, husmoder, f. 17.4.07 Tdr. (F: overpostpakk. Jürgen A. S. og Anna A. Bleeg), g. 13.11.53 Aabenraa m. konrektor Hans Brockmann, f. 20.10.01 Lauenburg, Tyskl. Carstengade 21, Tønder.

***58 Svendsen, Erik**, bankassistent, f. 19.1.07 Haderslev (F: amtsskolekons. Nicolai S. og Gyde M. Knudsen), g. 11.6.38 m. Anne Jepsen, f. 8.3.11. Rørkær. Landvæseneselev Skærbæk 24, Tdr. Amts socialforsikr.kontor 25, D. Danske Landmandsbank Tønder 25, kornet 31. Fra 29 tropfører for Tønder trop. 16. 10.44 arr. af Gestapo og ført til Neuengamme. Hans skæbne ukendt.

59 Toft, Hans Jessen, husmand, f. 15.2.08 Solderup (F: landmd. Anton C. T. og Anna C. Hansen), g. 19.6.49 Burkal m. Elise K. Kastbjerg, f. 25.1.16 St. Jyndeved. Grøngaard mark, Jejsing.

STUDENTEREKSAMEN 1925

60 Bock, Bernhard Daniel, res. kapellan, f. 27.12.05 Løgumkloster (F: gross. Johannes L. B. og Marie Bastian), g. 16.4.33 Skærbæk m. Sonni D. Svendsen, f. 16.11.10 Skærbæk. Cand. theol. Kbh. 32, sgpr. i Karleby-Harrebjerg 33, 2^e res. kapellan v. Vor Frue Kirke, Aarhus 48. Form. f. Evangelisk Alliance i Aarhus og Aarhus Sømandshjem. Vestergade 17, Aarhus C.

61 Eskildsen, Hans Peter, lærer, f. 19.12.05 Tdr. (F: sem.lærer Claus H. E. og Caroline

A. J. Lorenzen), g. 34 Jaruplund m. Marie L. Petersen, f. 28.11.10 Kastvraa, Sommersted. Lærereks. v. Tdr. Statssem. 29. Dereft. ansætt. ved Duborgsk., Flensborg, Ansgarsk., Slesvig, Danske Privatsk. i Jaruplund og Læk, Tdr. kommunesk. Afgået v. døden 5.3.70.

62 Gaardhøje, Eyner Johannes Guldager, apoteker f. 3.10.05 Frederiksberg (F: postmester S. Christian J. G. og Noline C. E. Guldager), g. 29.9.37 Frederiksberg m. Else Foersom, f. 22.4.04 Frederiksberg. Cand. pharm. 33, apoteker på Fanø apotek, Nordby 55, på Løve apotek, Esbjerg 64. Tulipanvej 1, Esbjerg.

63 Jørgensen, Anders Feilberg (se lærerbiografier).

64 Lønborg, Jens Christian, politimester, f. 21.7.06 Gerup (F: gdr. Kræsten L. og Kjestine Vang), g. 28.5.38 Kærum m. Inger Marie M. Findsen, f. 18.3.14 Assens. Cand. jur. 32, sagførerfuldm. Assens 32, politifuldm. sst. 33, Haderslev 41, Holbæk 45, Odense 48, politimester i Sæby 56, Odense 62. Hunderupvej 180, Odense.

***65 Roued, Jørgen**, speciallæge, f. 17.4.06 Skærbæk (F: sadelm. R.), g. 30.1.33 m. Astrid Hansen Barkholdt. Cand. med. 32. Kand. og res.læge på sygehuse i Esbjerg, Svendborg og Kbh., fortrinvis på øreafd., prakt. speciallæge i øre-, næse- og hals sygdom. i Haderslev 44. Afgået v. døden 24.5.67.

REALEKSAMEN 1925.

***66 Andresen, Aage Peter**, grosserer, f. 27. 8.08 Tdr (F: bankdir. A.), g. 9.6.35 m. Ena Borchorst. Ass. i Tdr. Landm.bank 25, kasserer i Folkebankens Nørreportafd. Kbh. 33, i Ordrup-Charlottenlund Bank 38, Dir. f. Vareforsyning 40–41, dereft. selvst. grosserer virksomhed i Kbh. Form. f. Elevfor. 31–32. Afgået v. døden 45.

***67 Andresen, Hans Fritz**, ekspedient v. DSB, f. 12.8.07 Tinglev (F: murerm. A.), g. 17.9.33 m. Gerda Petersen. Tømmerlær. i Tinglev 26–30, håndværkerhøjskolen Haslev, stationsarb. og portør Tinglev 30–38, stationsmesterprøve 38, dereft. ekspedient på Vojens st. 42. Afgået v. døden.

68 Christensen, Hans, amtsrevisor, f. 30.4.09 Brovst (F: førstelærer Søren A. C. og Jutta Hansen), g. 28.8.38 m. Inger Bang, f. 3.7.10 Aarhus. Radiotelegrafisteks. Svendborg 27, radiotelegrafist i DFDS bl. a. i Sydamerikafart 27-32, kontorass. Bylderup-Bov Eksportsvineslagteri 32-38, ass. v. amtsrevisionen, Tdr. 38, amtsrevisor sst 46. Sekretær for Tdr. amts sognerådsfor., form. f. Sønderj. Teaterfor. og Tønder Læse- og Ungdomsfor. Carstensgade 25, Tønder.

***69 Clausen, Anton Martin**, arbejdsmand, f. 16.11.07 Abild (F: husmd. C), g. 25.4.43 m. Thea Christine Jensen. Møllevej 1, Højer.

70 Damgaard, Agnete Marie Paula, overkontorass. v. toldvæsenet, f. 4.11.07 Vedsted (F: overtoldbetj. Lars P. H. D. og Andrea K. Povlsen). Ansat v. P & T i Tdr. og Højer 25-27, ved toldvæs. i Slagelse 28, dereft. i Aalborg og fra 45 i Kbh. Bredager 80 A, Hvidovre.

71 Jensen, Anna Botilla (Tilde), pensionist, f. 10.6.08 Bylderup Bov (F: overmontør Heinrich J. M. J. og Petrine M. D. Hinrichsen), g. 22.4.49 Tdr. m. overmontør i P & T Johannes C. Iversen, f. 6.5.98 Graasten. Telefonist i Tdr. 25-26, kontorass. hos Aug. Müller, Tdr. 28-37, kontorass. Haderslev sygehus 39-40, husbest. hjemme 42-59, kontorass. hos B. Nygaard, Tdr. 60-66. Popsensgade 13, Tønder.

72 Jensen, Carl Emil Wolffhechel, manufakturhandler, f. 2.8.09 Horsens (F: Nis J. og Wilhelmine D. Wolffhechel), g. 9.8.42 m. Ruth G. Jeppesen, f. 26.6.11 Kbh. I lære hos A/S Hoffgaard, Aabenraa 25-29, ekspedient hos fa. Gramm, Flensborg 29, hos Thiel Juncker, Tinglev 30, bestyrer i moderens forretn. i Tdr. 32-44, dereft. overtaget forretningen. Form. f. Tønder Textilhdl.for., best. medl. i Tdr. Handelsstandsfor. Storegade 3, Tønder.

73 Jensen, Jens Jørgen, pens. handelschef, f. 2.6.08 Emmerlev (F: landmd. Anders J. og Karoline Schmidt), g. 15.11.48 Holsteinsborg m. Johanne M. Thomsen Lund, f. 13.9.13 Aarhus. Udd. og ansat i Kgl. Grønlandske Handel, overass. 47, kolonibest. 53 og handelschef 58-64. Dybbølvej 18, Risskov.

74 Jensen, Sigfred Ravn, skoleinspektør, f. 13.12.08 Veerst (F: førstelærer Peter F. J. og Kristiane Lorentsen), g. 14.7.43 Outrup m. Gerda H. Pedersen, f. 9.4.14 Outrup. Lærereks. fra Silkeborg Sem. 33, lærer og førstel. i Outrup 34-62, dereft. skoleinsp. sst. Var tidl. form. f. Varde lærerkreds og smsl. af lærerkredse i Ribe amt. Storegade 59, Outrup.

75 Jepsen, Hans, gårdejer, f. 7.3.09 Rørkær (F: gdr. Mathias H. J. og Christine Linnet) g. 42 med Metthe K. Petersen, f. 12.5.10 Rørkær. Graasten landbr.sk. 31-32, Askov Højsk. 37-38, overtaget fædrenergården, best. medl. i Mejeriernes Arbejdsgiverfor. i Landbrugets Arbejdsgiverfor. i Graasten Landburgssk., i Sønderj. Kreditfor., kogsinspektør og medl. af digelaget. Rørkær, Jejsing.

***76 Lund, Helga**, husmoder, f. 21.9.07 Sdr. Sejerslev (F: gdr. L.), g. Frederiksen. Sygeplejeudd. på Dr. Louises børnehosp. 28, på Statshosp. Sønderborg 31-34. Buddingevej 67, Lyngby.

77 Marcussen, Anton, kontorchef, f. 7.3.08 Møgeltønder (F: snedkerm. Andreas F. M. og Ellemine K. Skov), g. 20.10.35 Tdr. m. Borthilde Bohsen, f. 3.4.08 St. Emmerske. Udd. og ansat i Handelsbanken, Tdr., i Kbh. 38, fuldm. 47, kontorchef 60. Mjølnersvej 36, Randers.

78 Nomanni, Frieda, husmoder, f. 15.9.08 Møgeltønder (F: kreaturhdl. Hans H. N. og Johanne H. Lund), g. 21.12.58 m. vognmester v. DSB Anders Christensen, f. 26.6.99 Struer. Udd. husholdningslærerinde. Snorrevej 61, 1, Odense.

79 Schwarz, Matthias Kragh (se nr. 247).

80 Stuckert, Martin Peter, kontorfuldmægtig, f. 20.8.08 Tdr. (F: journalist Georg W. S. og Anna D. Hansen), g. 18.4.37 Tdr. m. lægeskr. Gudrun Christensen, f. 10.7.17 Rudkøbing. Handels- og kontorudd. 25-31, på sagfører Bundgaards kontor, Tdr. 32-45, dereft. dommerkontoret, Tdr. Red. af »Guldhornet« 63-67. Frilandsvej 7, Tønder.

81 Søe, Asta Marie Frederikke, matrikelkontrollør, f. 5.10.09 Timring (F: tømrer Anders A. S. og Anna K. Frederiksen). Udd. i matrikelvæsenet for de sønderj. landsdele, fra

26 på amtslandinspektørkontoret i Tdr. Horupsgade 19, Tønder.

82 Sørensen, Mette Eline (Linchen), husmoder, f. 7.11.08 Tdr. (F: købm. J. Peter S. og Marie Lorenzen), g. 13.10.35 m. lektor Johan G. Larsen, f. 14.3.94 Charlottenlund. Borrehus husholdningssk., huslig beskæft. i Bruxelles, Schweiz og Sverige 31-35. Frilandsvej 18, Tønder.

83 Sørensen, Hanna Mathi, husmoder, f. 21.6.08 Sønderborg (F: depotejer Anton M. C. S. og Anna K. Nielsen), g. 33 Tdr. m. forvalter i grønl.handel Bent Alsdorf, f. 3.7.06 Ordrup. Damefrisør i Kolding, Randers og Tdr. 25-33. Form. f. kræftdagsindsaml. i Stor-Kbh. Norasvej 17, Charlottenlund.

84 Tranekjer, Ernst, købmand, f. 12.6.09 Jejsing (F: købm. Christian J. T. og Ane Truelssen). Udd. i handelsfaget. Overtaget faderens forr. i Jejsing 36. Medl. af »Sønderj. malersammensl. af 1935«, deltager i sønderj. udstill., »Lundsbjerg« 67, »kunstfor. f. skolerne i grænseegnene« 68-69, tildelt generalmajor H. Rørdams guldmedalje 60. Jejsing.

STUDENTEREKSAMEN 1926.

85 Buch, Andreas, bankdirektør, f. 20.7.05 St. Jyndeved (F: smedem. Jeppe T. J. B. og Anne M. Sørensen), g. 9.11.34 Vejle m. Ragnhild Pagh, f. 15.8.09 Vejle. Elev i Veile Bank. Ansat som kasserer i Andelsbankens filial, Vejle 34, filialdirektør i samme banks filial i Køge 37, Haderslev 43. Direktør for Haderslev Bank 55. Nørregade 30, Haderslev.

***86 Davidsen, Detlef Andreas**, kontorchef i Handelsbanken, f. 9.7.07 Møgeltønder (F: godsinsp. Davidsen). Fredensvej 50, Charlottenlund.

***87 Müller, August Andreas Eduard**, fabrikant og musikskoleleder, f. 16.1.08 Tdr. Afg. v. døden 52.

88 Petersen, Johannes, skoleinspektør, f. 29.8.08 Bov, Burkal (F: smedem. Jes P. P. og Christine M. Schmidt), g. 34 Sønderborg m. lærerinde Kæthe Hansen Dall, f. 27.9.08 Sønderborg. Lærer forskellige steder i Sønderjyll. 29-31, Ollerup Gymnastikhøjskole 31-32, Ribe komm. skolevæsen 32-47. Skoleinsp. Tdr. 47. Leosallé 24, Tønder.

89 Schrøder, Anna Charlotte, overlærer, f. 6.5.08 Odense (F: seminariel. Olav S. og Vita J. T. Korn), g. 7.1.33 Odense m. lektor Niels Aa. J. Foged, f. 5.2.06 Knebel. Eks. fra Tdr. Statssem. 29. Ansat v. Odense k. Skolelev. 29-33, v. privat skole 34-38, derefter igen v. Odense komm. Skolelev. Aarestrupvej 20, Odense.

REALEKSAMEN 1926.

90 Brodersen, Jürgen Alfred, ingeniør M.a.l., f. 29.5.09 Højer (F: købmd. Johannes J. B.). Ansat v. Københavns Sporveje i 32 år. Holmelundsvej 41, Hvidovre.

91 Bønning, Erna Christine, gæstgiver, f. 26.11.10 Møgeltønder (F: mejeribest. Heinrich C. B. og Anna B. Winther), g. 30.10.34 Møgeltønder m. gæstgiver Hans P. Petersen, f. 12.11.08 Møgeltønder. Strucks Allé 4, Tønder.

***92 Christensen, Bruno Heinrich**, salgschef, f. 7.5.09 Tdr. (F: manufakturhdl. Ehm C.). Assensgade 17, Århus C.

93 Christiansen, Christian (se nr. 200).

94 Dethlefsen, Otto, fabrikant, f. 4.6.10 Husum, Tyskland (F: købmd. Carl D. og Chatarina M. Petersen), g. 39 Vordingborg m. Rie Larsen, f. 13.2.16 Svendborg. Ekspedient hos Johs. Boch, Tdr. og Carl Malling, Viborg. Disponent i Midtj. en gros Lager, Viborg og Randers Skjortefabrik. Driftslederass. hos Chr. Junchers Klædefabrik, Randers. Derefter selvstændig. Supl. udd. i udlandet. Vestergade 58, Silkeborg.

***95 Dideriksen, Hansine**, f. 8.11.10 Tdr. (F: smedem. Dideriksen), g. m. slagterm. Brötzmänn. Afgået v. døden 54.

96 Feddersen, Andreas Christian, gårdejer, f. 3.6.09 St. Emmerske (F: gdr. Friedrich J. F. og Ida M. Jensen), g. 25.7.42 m. Annemarie Nissen, f. 17.2.13 Sundsmark, Ulkebøl. Sognerådsmedl. og kommunekasserer fra 50. St. Emmerske, Tønder.

97 Filskov, Erik Ove, købmand, f. 12.7.09 Møgeltønder (F: købmd. Lorenz C. F. og Cathrine F.), g. 3.12.43 Gråsten m. Vibeke H. Hansen, f. 12.6.23 Gråsten. Selvstændig købmand i Kollund fra 32. Kollund.

98 Gaardhøje, Børge Sigurd Guldager, adm. direktør, f. 8.2.10 Kbh. (F: postm. Søren C. J. G. og Nicoline C. E. N. Guldager), g. 22. 10.42 Gentofte m. Aase N. Petersen. HD. Konsulatsekr. Kgl. Dansk Konsulat, Milano 36-38, direktør Skand. Karib. Handelskomp. A/S & Handelskomp. Omnia 39-55. Fra 56 adm. direktør for Fábrica de Tintas de Sacavem S. A. R. L. Sacavem, Portugal. Avenida da República 42, Lisboa 1, Portugal.

99 Hansen, Jens Christian, skoleinspektør, f. 12.3.08 Burkal (F: gdr. Hans N. H. og Ingeborg K. M. Ødis). 1. g. m. Thyra Lorenzen, afgået v. døden 52. 2. g. 4.7.53 Kbh. m. Karen M. Rahbek, f. 26.1.15 Ørsted, Randers. Eks. fra Tdr. Statssem., sløjdlærereks. fra Askov. Fagl. i tysk, Kbh. Vikar i Højmark Sk., Ringkøbing 31, årsvikar Skærbæk Realsk. 31-33, enelærer v. Hønning Sk., Tdr. amt, 33-36, kommunel. v. Toftlund Borger- og realsk. 36-53 og fra 53 skoleinsp. v. Hornslet Centralsk. Toftevej 9, Hornslet.

100 Hansen, Kjestine Marie, husmoder, f. 2.4.10 Sdr. Sejerslev (F: skrædderm. Nils A. H. og Ane Clausen), g. 29.3.37 Emmerlev m. købmd. Gotlib Møller, f. 14.2.12 Polen. Handelsudd. Fuglsang 2, Aabenraa.

***101 Jensen, Christian Andreas**, renseriejer, f. 21.11.08 Tdr. (F: skrædderm. J.), g. 32 m. Anna Bryde. Perlegade 49, Sønderborg.

102 Jeppesen, Ellen Roth (se nr. 179).

103 Kaden, Frieda Amalie Dora, kontorist, f. 22.11.09 Tdr. (F: brygm. Heinrich E. K. og Margarethe Seegert). Østergade 77, Tønder.

104 Klen, Hans Julius Leonhardt, pensionist, f. 2.3.10 Tdr. (F: husmd. Martin C. K. og Caroline K.). Landbrugsudd. Rørkjær, Jejsing.

***105 Larsen, Fritz**, f. 6.3.10 Kbh. (F: politikkommisær L.). Afgået v. døden 29.

106 Linnæ, Peter Andersen, proprietær, f. 17.10.10 Rosinfeld, Tdr. (F: forpagter Hans L. og Jane Posselt). Haubjerg Hovedgård, Vinderup.

107 Lorenzen, Otto Johannes, maskinmester, f. 2.9.09 Rendsborg (F: arrestforvarer Chri-

stian L. og Mette C. Carstensen), g. 10.6.36 Kbh. m. Ingeborg C. Hansen, f. 5.10.11 Tdr. Alm. og udv. maskinisteks., håndværkerprøven og højspændingsinstallatørpr. Ansat som søfyrbøder, maskinass. hos A. P. Møller. Maskinm. på de kom. værker i Kollund. Driftsbestyrer på de kom. værker i Stubbekøbing. Installationsass. for SEAS i Haslev. Sdr. Ørslev, Idestrup.

***108 Lund, Frederik** Otto Thomsen, f. 2.10.09 Aarhus. Afg. v. døden.

109 Mamsen, Berndt Lorenzen, gårdejer, f. 22.7.09 Møgeltønder (F: gdr. Hans N. M. og Kjestine Lorenzen), g. 4.8.42 Møgeltønder m. Ingeborg H. Iversen, f. 1.5.21 Bønderby. Toghale, Møgeltønder.

110 Matthiesen, Lisbeth, lærerinde, f. 2.10.08 Bylderup (F: landmd. Matthias M. og Ingeborg Bonde). Eks. fra Tdr. Statssem. Køkkenskoleeks. fra Ankerhus. Frilandsvej 26, Tønder.

111 Møller, Martin Lauritz Christian, el-installatør, f. 12.12.08 Tdr. (F: cyklehandler Godtfred N. M. og Christine B. Andreassen), g. 11.7.36 Tdr. m. Frieda E. W. Cohrt, f. 20.10.1900. Afgået v. døden 23.5.66. Selvstændig forr. siden 31. På grund af sygdom ophørt med forr. i 66. Vestergade 64, Tønder.

112 Petersen, Anne Marie Caroline, husmoder, f. 7.4.09 Tinglev (F: forsikringsinsp. Martin P. og Anne M. Breum), g. 14.7.34 Tinglev m. grosserer Peter Backmann, f. 5.2.07 Lundtoft. Kontorudd. Ansat på amtskontoret i Tdr. 27-33. Siden 34 ansat som bogholder i ægtefælles forr. Tvedvej 6, Kolding.

113 Petersen, Mette Kathrine, husmoder, f. 12.5.10 Rørkær (F: gdr. Nis P. og Karen K. Lausten), g. 42 Hostrup m. gdr. Hans Jepsen, f. 7.3.09 Rørkær. Rørkær, Jejsing.

114 Posselt, Hans Henrik, gårdejer, f. 21.8.10 Møgeltønder (F: gdr. Karl R. E. P. og Anne C. Petersen), g. 12.5.39 Møgeltønder m. Hilda E. Ahrenkiel, f. 28.11.12 Møgeltønder. Møgeltønder.

115 Sønniksen, Ejner Møller, købmand, f. 1.3.10 Elstrup, Egen (F: købmd. Hans H. S. og Marie Møller), g. 11.10.37 Hjørpsted m.

Marie Krog, f. 7.9.14 Koldby, Hjørpsted. Overtaget faders forr. 57. Filial med korn- og foderstoffor. opr. i Bredebro 68. Møgeltønder.

116 Sørensen, Frederik, skoleinspektør, f. 7.5.08 Smedager, Bjolderup (F: politiass. Nicolai F. S. og Marie C. Carstensen), g. 4.10.35 Padborg m. Ena E. Garner, f. 28.8.13 Oksbøl. Eks. fra Tdr. Statssem. 30. Gymnastik- og sløjd lærereks. 34, faglærer i dansk 38. Censor i skr. dansk v. realeks. i en år-række. Byleder i grænsesognet 45, kaptajn af res. 46, oberstløjtnant af res. 60. CFF-regionsformd., medl. af landsstyrelsen og forretningsudv. og vicepræsident i landsforbundet. Ahlmann-Skolen, Sønderborg.

117 Tønder, Carl, overlærer, f. 4.9.09 Tdr. (F: købmd. Hans C. T. og Wilhelmine J. Eichler), g. 6.4.39 Tdr. m. udd. skrædder Frieda M. D. Johannsen, f. 2.6.16 Tdr. Student 36 Deutsches Gymnasium, Aabenraa. Elektroing.eks. Strelitz, Mecklenburg 32. Lærereks. Kiel 38. Ansat i den tyske skole Toftlund 38-39, Graasten 39-41, Løgumbjerg 41-45, overlærer i Graasten fra 55. Ringgade 10, Graasten.

118 Winter, Niels, tekstilhandler, f. 20.11.09 Bredebro (F: tekstilhdl. Matthias N. W. og Marie Nielsen), g. 1.1.39 m. Edel-Ruth Jensen, f. 8.12.16 Helsingør. Elev hos Brd. Tygesen, Tdr. Ansat i forr. i Aabenraa, Hering, Brønderslev og Helsingør. Købt forr. i Skærbæk 48. Formd. for Handelstandfor., Handelsskolen. Kompagnichef i hjemmevernet. Skærbæk.

STUDENTEREKSAMEN 1927.

119 Hoffmeyer, Johannes Lauritz Vilhelm Brock, rektor, f. 18.5.09 Frederiksberg (F: repræsentant Fritz C. B. H. og Julie K. Augusta Willesen), g. 15.5.37 m. fysioterapeut Anne M. von Meyeren, f. 7.2.09 Göteborg. Skoleembedseks. Kbh. 33. Timel. v. Holte Gymn. 33, adj. sst. 37, lkt. sst. 47. Duborg-Skolen, Flensborg 47-48. Rektor Grenaa Gymn. 61. Efor for Løvenholm koll. 65. Formd. for Sønderjydsk For. i Holte 39-47 og 49-61, Dansk Ungd. Samvirke 40-46 i Søllerød, historielærfor. 61-63. Gymnasievej 4, Grenaa.

***120 Bønning, Willy**, mejerist, f. 31.10.07 Møgeltønder (F: mejeribest. Heinrich C. B.

og Anna B. Winther). Strucksallé 23, Tønder.

121 Dyekjær, Peder Christian, landinspektør, f. 21.7.08 Ringkjøbing (F: postm. Enevold D. og Birgitte Jensen), g. 30.6.38 Maribo m. Ruth Dalskov, f. 22.2.15 Maribo. Landinspektør eks. 32, ass. indtil 37, derefter selvstændig praksis i Maribo. Refshalevej 61, Maribo.

122 Johannsen, Johannes, lektor, f. 13.3.09 Bov, Bylderup Bov (F: bygm. Hans C. J. og Anna M. Blom), g. 22.7.55 Løgumkloster m. lærerinde Inge Steen Knudsen, f. 31.8.34 Holstebro. Embedseks. 34. Timel. v. Sorø Akademis Skole 34-39. Adj. v. Struer Statsgymn. 39. Lektor sst. 53. Grønningen 15, Struer.

123 Johnsen, John, lektor, f. 25.12.07 Landeby, Nørre Løgm (F: landmd. Andreas K. J. og Cecilie K. Jensen), g. 11.7.43 Skærbæk m. lærerinde Ellen Rübner Jørgensen, f. 27.3.14 Skanderborg. Embedseks. 34. Undervisningsass. Kbh.univ. 34-36, timel. v. Esbjerg Statssk. 37, v. Birkerød Statssk. 39, adj. sst. 42, lkt. 54. H. Thomsensvej 9, Birkerød.

124 Kristiansen, Finn (se lærerbiografier).

125 Michelsen, Holger, skoleinspektør, f. 29.4.08 Neumünster (F: Theodor M. og Helene M.), g. m. danselærerinde Kirsten Gjerlev, f. 29.9.17 Varde. Batterivej 29, Sønderborg.

126 Petersen, Otto Peter, regionschef, f. 24.4.08 Åspe, Bredebro (F: landmd. Frederik T. Petersen og Jensmine P.), g. 31.10.33 Glostrup m. Maria Wil. Pohl, f. 31.10.09 Düsseldorf. Udd. inden for forsvaret i Danmark og England. Kaptajn i Ingeniørtropperne 42, chef for Hærens Bygningstj. 46, kontorchef i krigsmin. 46, brigadechef i civilforsv. 50, direktør i civilforsvarsforb. 53, chef for civilforsv. region V. Ordener: R¹, CFFH og Sv. CFFM 2. Bjergbygade 4, 1, Slagelse.

127 Steffensen, Steffen, professor, dr. phil., f. 16.12.08 Haderslev (F: repræsentant Steffen S. og Emma O. Johannesson), g. 5.7.35 m. K. M. Henriette Riskær, f. 17.4.08 Frederiksberg. Cand. mag. 34, dr. phil. 44, lkt. v. Translatørsk. 34-36, timel. v. Nørre Gymn. 37, adj. sst. 43, universitetsadj. v. Kbh. Univ. 48, prof. i tysk filologi 50. Litt. virks. Den unge Herders stilling til Lyrikken 34. Rilke og

Virkeligheden (disputats 44). Rilke und Skandinavien 58. Den tyske ballade 60. Motiv og form 61. Bertolt Brechts digte 65. Verslige rim og motivforskdyninger 69. Artikk. i danske og udenlandske fagtidsskrifter. Udg. Carl Roos: Det ukuelige håb. Red. af Orbis Litterarum 54-67 og af Nerthus II 69. Medl. af best. for Dansk-Schweizisk og Dansk Østrigsk Selskab, af forretningsudv. for Dansk-tysk oplysningsudv. 61-69, medstifter af Dansk-tysk selskab 69, medl. af best. for Søren Kierkegaard-selskabet 68, af rådet for Wissenschaftliche Arbeitsgemeinschaft Norden-Deutschland 61, samt af komiteen til udbredelse af kendskab til Danmark i udlandet.

Ordener: R¹, Goethemedailen i guld.
Frederik VI's Allé 12, København F.

128 Svensen, Knud Lausten, advokat, f. 30.7.09 Haderslev (F: amtsskolekons. Nicolai T. S. og Gyde M. Knudsen), g. 14.10.39 København m. kontorchef Grethe Mosbech, f. 1.8.14 Hobro. Advokatfuldm. i Tdr. 34-35, dommerfuldm. Nykøbing S 35-37, advokatfuldm. Svendborg 37-38, samme i Haderslev 38-39. Bestall. som lrs. 39. Siden 39 advokat i Kbh. Soløsevej 54, Gentofte.

REALEKSAMEN 1927.

***129 Andersen, Anton** Hans Marius, mejerist, f. 24.3.10 Vejle. Afgået v. døden.

130 Bernsen, Jens Christian, repræsentant, f. 6.11.09 Tørsbøl, Kværs (F: stationsm. Jens C. B. og Anne M. Mathiesen), g. 27.7.37 Kolding m. ass. Emma A. M. Christensen, f. 7.12.12 Kolding. Handelsudd. m. højere handelseks. 34. Bogholder i Kolding 34, repræsentant for A/S Dampmøllen i Nykøbing F, Graasten afd. 34-40, agenturforr. Haderslev 40-58, repr. for A/S Anthon Berg Chokoladefab. for syd- og sdrj. fra 58. Forsk. tillids-hverv inden for Det danske Spejderkorps. Naffet 30, Haderslev.

131 Corneliussen, Eilly Petra Cordt, sekretær, f. 10.4.11 Nyborg (F: overofficiant Cornelius P. C. og Karen C. Christensen). Elev i »Standard«, Tdr. 27-36, kontorudd. A/S Fyns Tidende 36-43, kassererske sst. 43-69. Fra 69 sekretær på Fyns Tidendes redaktion. Benediktsgade 24, Odense.

132 Davidsen, Esther Frederikke, assistent, f. 28.3.11 Møgeltønder (F: godsinsp. Hans C.

D. og Gerda C. Jensen), g. 14.10.45 Møgeltønder m. godsinsp. Ejnar B. W. Rasmussen, f. 11.11.14 Kbh. Afgået v. døden 26.6.54. Kontorudd. inden for P & T henh. i Møgeltønder, Tdr. og Hillerød. Hjemmegående husmoder 45-54. Kontorist v. posteksp. Møgeltønder 54-56, nu ass. på militærets motorkontor, Tdr. Højervej, Møgeltønder.

133 Fisker, Niels Petersen, bankkasserer, f. 5.1.11 Hjartbro, Bevtoft (F: overpolitibetj. Christian N. F. og Johanne M. Nielsen), g. 13.1.40 Horsens m. Elly Jensen, f. 29.5.16 Horsens. Handelsudd. i trælastbr. 27-30, bankudd. og ass. i Handelsbanken, Tdr. 30-38, bankskoleeks. 35, Handelsbanken Horsens 38-54, kasserer i samme banks Kalundborg afd. 54, prokurist 68. Esbern Snaresvej 52, Kalundborg.

134 Haulrich, Christian Peter, amtsstuefuldmægtig, f. 14.1.10 Højer (F: arbejdsmd. Paul N. H. og Eline S. Majland), 1. g. 36 m. Thora Hansen, f. 3.11.12 Visby, afgået v. døden. 2. g. 67 m. Ida Larsen, f. 2.12.22 Assens. Kontorudd. Grønagervej 2, Bredebro.

135 Jørgensen, Peter Hansen, lærer, f. 28.7.10 Fogderup, Ravsted (F: gdr. Leonhardt J. og Ida Hansen), g. 28.7.36 Løgumkloster m. Christine Jørgensen, f. 19.12.13 Løgumkloster. Eks. fra Tdr. Statssem. 31. Lærer i Løgumgård fra 32. Sognebibliotekar, sparekassedirektør i Nr. Løgum 41-48. Siden 59 formd. for sygekassen i Nr. Løgum. Løgumgård, Løgumkloster.

136 Linnet, Dorothea, korrespondent, f. 15.11.11 Tdr. (F: gdr. Hans C. L. og Christiane M. J. Posselt), g. 35 Møgeltønder, ægtef. død. Oph. 1 år v. univ. i Grenoble, 1 år univ. i Heidelberg, 3 år Translatørsk. i Kbh. Bosat i Tyskland 35-48, siden 49 ansat i Jydsk Andels-Foderstofforretning, Axelborg, Kbh. Hvidovrevej 314, Hvidovre.

***137 Meier, Niels** Madsen, cykelhandler, f. 30.11.09 Tdr. (F: automobilhdl. Gotfred N. M. og Christine B. Andreassen), g. m. Marie K. Lassen. Ryttervej 13, Tønder.

***138 Olsen, Carl Chr.** Wilhelm, f. 19.11.11 København (F: lokomotivfører Olsen), g. 28.4.37 m. Inge Poulsen. Køllegårdsvej 54, Herlev.

139 Schmidt, Maren, viceinspektør, f. 8.1.11 Jels (F: købmd. Laurids N. S. og Ane J. Rahr), g. 44 Tdr. m. kontrollør Viggo Mad- sen, f. 18.3.14 Års. Lendersa. 27, Esbjerg.

***140 Schäfer, Paul**, f. 8.5.11 Tdr. (F: han- delsmd. S.). Afgået v. døden.

141 Skrumsager, Anne Marie Kloppenborg, husmoder, f. 6.12.10 Skrave (F: gdr. Niels S. og Henriette N. Knudsen), g. 2.12.42 Visby m. gdr. Troels Refslund Poulsen, f. 8.1.04 Sten- derup, Ø. Linnet. Huslig udd. indtil 37, deref- ter elev på Teilmanns institut. Eks. 39. Ansat på klinik i Kbh. 39, på Tdr. sygehus 40–42. »Dybvald«, Bovlund.

142 Skrydstrup, Henning, kirkegårdsinspek- tør, f. 27.3.11 Hjørring (F: toldforv. Harald H. S. og Astrid C. N. Krüger), g. 28.12.42 Halsted, Nakskov m. Grete Stryhn, f. 5.8.20 Ullerslev. Gartnerudd. i Kolding og Holm- strup, medhj. og formd. på forskellige plan- teskoler. Ass. på kirkegården i Nakskov, nu insp. sst. Svingelvej 80, Nakskov.

143 Weilbeck, Asmus Hansen, reklamekonsu- lent, f. 6.2.10 Neder Tandslet (F: købmd. Jakob H. W. og Anna C. Krogh), g. 15.10.33 Emmerlev m. Anna Christensen, f. 26.1.13 Åspe, Brøndbro. Handelsudd. hos fa. Fedder Hinrichsen, Højer 27–30. Selvstændig køb- mand Aabenraa 35. Siden 62 reklamekonsu- lent for Dagbladet Hejmdal, Aabenraa. Storegade 21, Aabenraa.

***144 Winter, Jacob** Petersen, manufaktur- handler, f. 17.5.11 Brøndbro (F: købmd. W.), g. 24.9.39 m. Ester E. Sørensen. Storegade 20, Brøndbro.

STUDENTEREKSAMEN 1928.

145 Atke, Svend Oluf Poggensee, professor, f. 28.7.10 Nakskov (F: mellemskol. Peter A. og Emma Poggensee), g. 36 Kbh. m. Helen Levin, f. 3.6.14 Kbh. Rektor på Rysensteen Gymn. indtil jan. 70. Derefter professor v. Danmarks Lærerhøjskole, Kbh. Forchammersvej 28, 1, København V.

146 Boysen, Johannes Berthold, sognepræst, f. 11.4.10 Tinglev (F: bygm. Johann P. B. og Bertha C. Jappesen), g. 12.6.35 Frederiksberg m. organist Karen Skovgård, f. 18.7.03 Røn-

ne. Teologisk embedseks. Kbh. Univ. 34. Hjælpepr. Rødby-Ringsebølle 35, sognepr. Øster Ulslev og Gosted 43 og tillige sognepr. Vester Ulslev 62. Instruktør i hjemmeværnet. ABCofficer v/HJVD Lolland stab. Udg. forskl. liturghistoriske og kirkehistoriske afhandlin- ger. Fmd. f. KFUM og K's Lolland-Falster kreds 38–46. I best. f. Nystedegnens natio- nale, nordiske og humanitære foreninger. Øster Ulslev.

147 Dylmer, Erna Marie, husmoder, f. 22.5.09 Tdr. (F: dentist Hans C. D. og Laura K. Nielsen), g. 21.4.35 m. grosserer Bent Ny- gaard, f. 14.5.08 Århus. Vidågade 17, Tønder.

***148 Eriksen, Anna** Elise Beenfeldt, husmo- der, f. 15.12.10 Aarhus (F: stationsm. E.), g. 27.8.33 m. slagteridir. Jens M. Ferdinand. Nørlandsvej 15, Holstebro.

149 Friis, Hans Nissen, overlærer, f. 27.6.09 Nr. Løgum (F: gdr. Claus H. F. og Maren Jensen), g. 30.5.41 Rødding m. Ingeborg Seeberg, f. 15.8.15 Brøndstrup, Gram. Eks. 31, ansat i Døstrup 32–35, førstel. i Hjer- ting, Rødding 36–59. Siden 59 overl. og or- ganist i Rødding. Frøvej 10, Rødding.

150 Kjems, Holger, fabrikant, cand. pharm., f. 11.12.09 Løgumkloster (F: apoteker Jacob K. og Jenny Eskildsen), g. 15.12.34 m. apote- ker Anna I. H. Andersen, f. 13.8.08 Randers. Eks. 33. Ansat på Løvens Kemiske Fa. Kbh. 35, s. år udnævnt til laboratorieførstander. Udnævnt til underdirektør sst. 45. Fra 49 egen fabrik til fremstill. af midler til skade- dyrsbekæmpelse. Artikler til videnskabelige tidsskrifter. Markledgade 11, Løgumkloster.

151 Knudsen, Valborg Marie Elisabeth, bib- liotekar, f. 7.9.10 Skårup, Fyn (F: sognepr. Janus C. K. og Emilie Tofte). Handelssprogl. afgangspr. fra Handelshøjsk., Kbh. 31. Skole- embedseks. fra Aarhus univ. 39. Korrespond. i fa. Åge R. Olsen, Kbh. 31–32, A/S Sabroe, Aarhus 39–41. Ansat ved Statsbiblioteket, Aarhus 41, bibliotekar sst. 43. Alb. Naursvej 32, Højbjerg.

***152 Kristensen, Adelbert**, f. 2.5.09 Løgum- kloster (F: skomagerm. K.). Afgået ved døden 3.3.60.

153 Pahun, Holger Frederik, sognepræst, f. 17.11.08 Fole, Haderslev (F: gdr. Michael A.

P. og Marie Hansen), g. 15.5.36 Solbjerg, Frederiksberg m. Anna E. Holst, f. 25.8.09 Vejle. Embedseks. 35. Sognepr. i Hanning 36, Nørre Løgum 49. Nørre Løgum, Løgumkloster.

154 Schrøder, Poul, læge, f. 10.1.10 Odense (F: seminariel. Olav S. og Vita J. T. Korn). 1. g. 4.2.38 m. Elva T. Arnoldi, f. 12.12.12 Kbh. Afgået v. døden 2.7.61 Aabenraa. 2. g. 23.10.63 Aabenraa m. laboratorieass. Grete Fog, f. 7.5.18 Viby, Aarhus. Ansat på Frederiksberg Hosp., Odense Amtssygehus, reserved. Aabenraa Sygehus og fra 43 prak. læge i Aabenraa. Hjarupvej 9, Aabenraa.

REALEKSAMEN 1928.

155 Andersen, Johann Schönwandt, flisesætter, f. 26.10.11 Leck, Slesvig (F: snedkerm. Christian H. A. og Martha Schönwandt), g. 49 Herrljunga, Sverige m. Judith I. Rosqvist, f. 18.1.06 Bergum, Sverige. Murersvend, konstruktørens. fra Odense Tekn. 37. Udv. til Sverige 46, indfødsret 51. Udg. litt. om kunsthåndværk m. spec. i farvet glas til kirkeruder. Trädgårdsgatan 6, Herrljunga, Sverige.

***156 Andresen, Andreas** Heinrich Peter Martin, f. 11.12.10 Sønderborg. Afgået v. døden.

157 Bernsen, Margrethe Marie, assistent, f. 27.11.12 Jejsing (F: overportør Jens C. B. og Anna M. Mathiesen), g. 27.6.35 m. bagermester Svend Petersen, f. 15.12.11 Tdr., afgået v. døden. Kontorudd. Popsensgade 5 A, Tønder.

***158 Christensen, Tove Ingelev**, f. 21.9.12 Bramminge (F: biografejer C.), g. 2.8.32 m. grosserer Th. Holmskov. Lindsnakkevej 97, Aabenraa.

159 Eskildsen, Ane Marie, ass. i forsvarmin., f. 19.10.11 Tdr. (F: seminariel. Claus H. E. og Caroline Lorenzen). Roskildevej 152, Valby.

160 Hattesen, Karoline, lægesekretær, f. 21.12.12 Tdr. (F: gdr. Chr. H. og Jenny C. C. Petersen), g. 27.9.36 Tdr. m. postmester Carl Madsen, f. 16.9.10 Stege. Schubertsvej 13, København.

161 Horst, Sophie (se nr. 237).

162 Isenbecker, Tage Rasmus, prokurist, f. 21.9.11 Tingsted, Falster (F: pakhusm. Johannes B. E. I. og Mary M. Jensen), g. 17.2.37 Kbh. m. Alice M. Thomassen, f. 22.5.18 Kbh. Elev på Tdr. mejeri 28, Landmandsbankens Tdr. afd. 28. Fuldmægtig Landmandsbankens hovedsæde 54, prokurist 63. Dr. Abildgårds Allé 16, København V.

163 Jensen, Margrethe Cathrine, husmoder, f. 3.12.11 Tdr. (F: rentier Harke J. og Ingeburg Knudsen), g. 21.4.34 Randers m. overbanefordm. Svend Aage Lund, f. 13.5.08 Lerbjerg. Stationsvej 26, Holte.

***164 Jørgensen, Edith** Margrethe, f. 5.7.12 Helsingør (F: stabsoff. J.), g. 7.4.36 Tdr. m. lærer Poul Larsen, f. 2.3.11 Kbh. Afgået v. døden 11.6.42.

165 Kamp Schiødt, Karen-Helene (Ka-Hé), husmoder, f. 26.12.10 Kbh. (F: redaktør Arthur E. H. K. S. og Gerda Louise Andersen), g. 3.6.37 Møgeltønder m. toldinspektør Edmund F. Gaarsted, f. 3.5.12 Aaby, Aarhus. Huslig udd. »Lille Restrup«, Hvam 29-30, Ollerup Gymnastikhøjsk. 30, husholdn. og kontorarb. »Skovgård«, Farum 31, Det unge Grænseværns kontor 33, Sdr. Hypoteklånep. 34, Fa. Kjærby, Højer 35-37. »Vellingfod«, Nr. Vilstrup, Sdr. Vilstrup.

166 Kjems, Ingrid, afspændingspædagog, f. 25.8.11 Løgumkloster (F: apoteker Jacob K. og Jenny Eskildsen), g. 34 Løgumkloster m. dommerfuldmægtig Gunnar G. Poulsen, f. 22.1.1900 Kbh. Afgået v. døden 8.5.40. Udd. danse-, gymnastik- og afspændingspædagog. Parkvej 21, Haderslev.

***167 Meier, Gotli** Nicoline Margrethe, f. 17.2.11 Tdr. (F: cykelhdl. G. M.), g. 12.1.35 m. oberst Niels Matzen, f. 28.8.08 Sædding. Afg. v. døden 57.

168 Nielsen, Elvig, pens. handelschef, f. 30.9.11 Møgeltønder (F: kirketj. Hans P. N. og Kathrine K. Slot), g. 57 Kbh. m. turistchef på Rømø Marianne Carstensen, f. 18.9.20 Aabenraa. Kontorudd. på dommerkontoret i Tdr., volontør i KGH 33, fung. ass. i KGH med tjenestested på Grønland 35, overass. 54, handelschef 64. Pensioneret 66. Formd. for turistfor. på Grønland. Kongsmark.

***169 Petersen, Alfred**, købmand, f. 2.7.12 Løgumkloster (F: købmand Petersen). Storegade 1, Løgumkloster.

170 Petersen, Else Bodil, husmoder, f. 8.5.12 Sk. Jørgensbjerg, Roskilde (F: rangermester Ove J. P. og Maren Knudsen), g. 9.12.37 Tdr. m. prokurist Hans F. Nissen, f. 31.1.11 Sønderhav. Kontorudd. Ansat på Amtskontoret i Tdr. 28, i Det unge Grænseværn 34. I huset i Aarhus og Holstebro 36-37. Form. for Danske kvinders slesvigske For. Nykøbing.
Østerbrogade 24, Nykøbing F.

171 Schwarz, Oluf Christoph (se nr. 248).

172 Sæe, Rigmor Kirstine, husmoder, f. 10.1.12 Timring (F: tømrer Anders A. S. og Anna K. S. Frederiksen), g. 30.5.36 Tdr. m. skoleinsp. Sven E. Knudsen, f. 9.3.09 Kbh. Har været ansat i postvæsenet. Driver m. sin mand et farveduplikeringsbureau.
St. Snøde, Langeland.

173 Thaysen, Christlan Carl, direktør, f. 18.12.11 Løgumkloster (F: restauratør Chr. T. og Caroline G. Ibsen), g. 9.1.41 m. Vera Lassen, f. 2.12.18 Hellerup. Fabrikant i Kbh., Flensborg og Grenaa.
Skovbrynet 1, Grenaa.

STUDENTEREKSAMEN 1929.

174 Gjessing, Astrid, husmoder f. 27.1.12 Viborg (F: dommer Hakon G. og Clara C. T. Rahbek), g. 33 Tdr. m. fløjtenist Johan Sv. Bentzon, f. 1.2.09 Svendborg. Filosofikum 30. Har studeret kunsthistorie i Kbh., München og Paris.
Emdrup Banke 159, København Ø.

***175 Grandt, Broder** Wilhelm, f. 12.10.11 Flensborg.
Afgået v. døden 1941.

176 Hostrup, Peter Hansen, sognepræst, f. 24.4.10 Nr. Løgum (F: gdr. Jens J. H. og Margarethe M. Vogt), g. 18.5.36 Tdr. m. Petra C. Nicolaisen, f. 26.9.15 Ø. Højst, afgået v. døden 23.7.68. Cand. theol. 35, hjælpepr. Olsker-Allinge 36, sgpr. Rø 37, Ødum-Hadbjerg 47. Ødum, Hadsten.

***177 Jegind, Aage**, fuldmægtig, f. 18.4.11 Sdr. Felding (F: førstel. J.), g. 4.5.37 Kbh. m. husholdningsl. Ester Christiansen, f. 24.8.13 Næstelø. Kontorudd. Ansat i socialministeriet indtil 44. Siden ansat i KGH. Beskæftiget med rationalisering i KGH og med udd. af unge grønlandere i Danmark. I perioder oph. på Grønland. Formd. for Det kgl. Grøn-

landske Tjenestemandsfor. og red. af samme fore. blad.
Afgået v. døden 60.

***178 Jensen, Anna Magdalene** Sophie, cand. pharm., f. 23.3.11 Pinneberg (F: apoteker J.), g. 26.12.35 m. cand. pharm. B. Nielsen.
Augustenborg.

179 Jeppesen, Ellen Roth, husmoder, f. 14.10.10 Svendstrup J. (F: stationsforst. Viggo B. J. og Anna Roth), g. 16.7.37 m. dyrlæge Jørgen H. Stelling, f. 23.10.12 Kbh.
Øxendrup.

***180 Jepsen, Gunder**, læge, f. 26.5.11 Rørkær (F: gdr. J.). Vikariat i Kbh. og turnus i Herning.
Afgået v. døden 13.6.38.

181 Olesen, Thomas Andersen, lektor, f. 6.1.11. Overby (F: gdr. Mathias O. og Nikoline A. S. Sørensen). Cand. mag. 37, adj. 46, Ikt. v. Vestj. Gym. Tarm. Tillidsmand for Sprogfor., kass. i Sønderj. For. f. Bølling - Nr. Horne Herreder.
Afgået v. døden juni 70.

***182 Petersen, Annaliese**, bibliotekar, f. 25.11.10 Tdr. (F: sparekassedir. P.), g. 28.12.44 m. arkitekt F. Bay. Ansat Odense og Fredericia.
Afgået v. døden.

***183 Schrøder, Inger** Johanne, lærerinde, f. 19.11.11 Odense (F: seminariel. S.), g. 7.7.39 m. lærer P. M. Jepsen. Eks. fra Tdr. Sem. 35. Ansat Frederiks Skole 37-39, Løgumkloster Skole 40 og sidst i Aabenraa.
Afgået v. døden 66.

REALEKSAMEN 1929

184 Christensen, Christian Andreas Werner, prokurist, f. 17.7.11 Møgeltonder (F: landpostbud Waldemar J. C. og Anna C. Olsen), g. 31.12.39 m. Marie Autzen, f. 3.4.11 Søderup Mark. Handelsudd.
Vognmarken 38, Aabenraa.

185 Hansen, Esther Ellisabeth, husmoder, f. 21.3.13 Taulov (F: kriminalass. Hans A. H. og Elisabeth R. Toft), g. 24.6.38 m. overlærer Andreas Adolph, f. 6.5.13 Tdr. Kontorudd., handelsskoleeks. Ansat på amtslandinspektørkontoret og politikontoret i Tdr., i Handelsministeriet.
Markmandsgade 14, København S.

***186 Hansen, Meta Christine**, f. 12.6.12 Skærbæk (F: dyrlæge), g. m. bager B. Sørensen. Nyborggade 11, København Ø.

187 Henningsen, Theodor, isenkræmmer, f. 24.10.11 Rørkær (F: gdr. H.), g. 3.8.38 m. Helga Jensen. Udd. i isenkrambranchen. Ansat forsk. steder. Selvstændig forr. Sønderborg 43-54, i Hirtshals 54. Afgået v. døden 14.8.62.

188 Iversen, Heinrich, slagteriekspedient, f. 1.7.13 Heds (F: gdr. Heinrich I. og Anne M. Jessen), g. 15.9.40 Bylderup m. Agnes K. Appel, f. 30.11.21 Aarhus. Mejeristeksamen. Mejeriet indtil 1951. Derefter vejer og ekspedient på A/S Bylderup Bov Eksporthagteri. Lendemark pr. Bylderup Bov.

***189 Jeppesen, Poul Roth**, f. 11.5.13 Svendstrup (F: stationsforst. Viggo B. J. og Anna Roth). Afgået v. døden 3.10.67.

190 Johannsen, Walter (se nr. 272).

191 Lehmann, Søren Vig, overlærer, f. 4.9.12 Skibelund (F: overtoldbetjent Jens C. L. L. og Kirstine V. Jensen), g. 58 Bov m. lærerinde Ellen M. Hansen, f. 23.11.29 Bov. Lærereksamen 33 Tdr. Sem. Ansat v. forsk. skoler, fra 46 v. Tdr. Kommuneskole, overl. sst. 54. Sæd pr. Tønder.

192 Petersen, Alfred Marinus, overlærer, f. 15.6.12 Brede (F: banearbejder Uldrik N. J. P. og Frieda Lorenzen), g. 42 m. Hanny Petersen, f. 18.2.14 Daler. Lærereksamen Tdr. 33, huslærer, vikar v. forsk. skoler, ansat i Aabenraa 42, overlærer 54. Borgmester Finks Gade 12, Aabenraa.

193 Schultz, Jørgen Nissen, distriktschef, f. 7.8.12 Hjartbro (F: vaskeriejer Jørgen C. S. og Kjestine S. Bertelsen), g. 31.3.39 Tdr. m. Ingeborg Lentfer, f. 9.5.15 Tdr. Handelsmedhjælpereks. 32, ansat på Tdr. Svineslagteri, C. Heidemann, DDPA, Dansk Esso, fuldm. 48, distriktschef 54. Stentoftvej 21, Aabenraa.

194 Svane, Ejnar Jørgen (se nr. 276).

195 Sørensen, Siegfred Carsten Lorenzen, f. 30.8.12 Tdr. (F: købmd. S), g. 53 Tdr. m. væverske Pauline Andersen. Handelsudd. Depotbestyrer for Carlsberg 56. Afgået v. døden 63.

196 Thorsen, Adolf Jørgen, adm. direktør, f. 3.5.13 Tdr. (F: byrådssekr. Jørgen T. og An-

na Petersen), g. 5.4.40 m. Dagny M. Theilgård Rasmussen, f. 7.1. Silkeborg. Handelskoleeks., virksomhedslederkursus, kalkulator og indkøbschef i A/S Hans Schourup, Aarhus 34, salgs-eksportchef i A/S Dansk Aluminium Industri, Kbh. 46, adm. direktør A/S Ruko, Kbh. 57. Bomhoffs Have 10, Kbh. V.

197 Wilmar, Carmen Rose, overlærer, f. 23.10.12 Helsingør (F: depotforst. i DSB Rasmus C. W. og Caroline B. Bengtson), g. 29.8.42 Sønderborg m. sektionschef i civilforsvaret Volmer H. Kjær, f. 29.8.10 Kbh. Lærereks. Klostervej 1, Hillerød.

STUDENTEREKSAMEN 1930

***198 Appel, Elin Høgsbro**, lektor, f. 5.3.13 Des Moines, Iowa, USA (F: domæneforpagter, folketingsmand Erik A.). Risbjerggårdsallé 57, Hvidovre.

199 Bock, Peter Joseph, f. 18.12.09 Løgumkloster. Afgået v. døden.

200 Christiansen, Christian Hansen, læge, f. 8.3.10 Lydersholm (F: gdr. Christian H. C. og Anna M. Jørgensen), g. 36 Kbhvn. m. Else E. M. Bobzin, f. 3.4.09 Kbh. Cand. med. 39, prakt. læge bl. a. i Ravsted, i Højbjerg fra 1962. Elverdalsvej 125, Højbjerg.

201 Dähnert, Carsten Carl, viceskoleinspektør, f. 27.5.11 Aabenraa (F: overpolitbetjent Carsten H. D. og Emma H. Hoffmann), g. 38 Kbh. m. Gerda Hansen, f. 18.7.16 Vestmanna, Færøerne. Lærereks. Tdr. 33, afgangseks. Statens gymnastikinstitut 38, viceskoleinsp. i Grenaa, lokalred. af Aarhus Amtstidende, journalistisk medarb. v. Grenaa Folketidende. Form. for lærerråd og fælleslærerråd. Skovvangen 2, Grenaa.

202 Jensen, Harald, læge, f. 9.4.12 Pinneberg (F: apoteker Christian J. og Anna Dicke), g. 30.1.38 Kolding m. sygeplejerske Karen Brøchner Misfeldt, f. 27.2.09 Slagelse. Cand. med. 38, reservelæge Dronninglund, prakt. læge Viuf 41, Aalestrup 45, skolelæge Viborg amt 47-67. Medl. af børneværnsudvalget. Aalestrup.

203 Jørgensen, Martin Sommer, sognepræst, f. 3.1.12 Waltair, Indien (F: sgpr. Rasmus J.

og Meta K. Sommer), g. 28.10.37 Rømø m. sygeplejerske Cathrine (Käthe) Rasmussen, f. 9.4.09 Hjørring. Cand. theol., sgpr. Sønderho, Sdr. Stenderup, landssekr. for Dansk Sømandskirke i fremmede havne, sømandspr. i Antwerpen, Gent, Hull, Newcastle, Genua, pr. i Kbh., Vejen, Ballum-Skast. Ballum.

204 Kien, Andreas Christiansen, sognepræst, f. 14.8.12 Rørkær (F: husmand Martin C. K. og Caroline Christiansen), g. 22.5.39 Hasle v. Aarhus m. Åase Jacobsen, f. 19.10.16 Bantavia, Java. Cand. theol. 37, hjælpepr. i Kbh., sgpr. Sønderby, Fyn. Sønderby, Ebberup.

205 Korsgaard, Hans, revisor, f. 15.4.10 Jejsing (F: gdr. Hans J. K. og Frederikke), g. 35 m. Agnes Hansen, f. 15.9.11 Farup v. Ribe. Revisorudd., selvstændig revisor 55. Gammel Havn 9, Vejle.

***206 Larsen, Poul**, overlærer, f. 2.3.11 Kbh. (F: politikommissær L.), 1. g. 7.4.36 Tdr. m. Edith Jørgensen, f. 5.7.12 Helsingør, afgået v. døden 11.6.42. 2. g. 27.7.45 Tdr. m. fysioterapeut Emmi Neven, f. 3.10.12 Tdr. Lærereks. 33, kurser i sløjd, gymnastik og handelsskolefag. Forskell. vikariat i Aarhus. Ansat Tdr. Statssem. Øvelsessk. 37. Forskell. kollegiale tillidshverv, endv. medl. af Tdr. byråd flere valgperioder. Afgået v. døden 66.

207 Lassen, Klaudiva Bucka (nu **Bucka-Lassen**), sygeplejerske, f. 28.1.12 Rørkær (F: gdr. Edlef B. L. og Marie A. M. Feldhusen), g. 31.10.38 Hostrup m. officiant Christian Christensen, f. 24.11.09 Jejsing. Ægteskabet opløst 43. Sygeplejeeks. 35, sygeplejegering fra 49, natsygeplejerske v. Tdr. Amts- og Bys Sygehus fra 62. Rørkær, Jejsing.

208 Pedersen, Christina Kathrina, forstanderinde, f. 7.4.11 Rurup (F: landmand Johannes Th. P. og Ellen A. Schmidt). Uddannet på Tdr. sygehus, sygeplejerske i Stavanger, Norge, Kbh., Skagen, forstanderinde 54. Skagen sygehus, Skagen.

209 Petersen, Johan Christian Hjort (nu Hjort-Petersen), overlærer, f. 1.3.12 Møgeltønder (F: førstelærer Alfred C. P. og Andrea C. Hjort), g. 15.10.44 Egtved m. skole-sygeplejerske Inger Marie Johansen, f. 4.12. 13 Kær Holme, Tømmerby, Hanherred. Lærer

Grindsted, Christiansfeld, overlærer 47. Medl. af byrådet fra 50. Birkevej 23, Christiansfeld.

210 Posselt, Kaj Holm, lektor, f. 24.7.12 Møgeltønder (F: gdr. Karl R. E. P. og Anne C. Petersen), g. 27.12.42 Tdr. m. korrespondent Ingeborg J. M. Knochenhauer, f. 26.12.12 Hamburg. Cand. mag. 37, lærer v. Statens ungdomslejr 41, Tølløse Kostskole 42, Fredericia Realskole 45, Ida Holst Realskole, Svendborg 47, lkt. v. Svendborg Statsgymn. 61. Kystvej 27, Vindeby, Svendborg.

***211 Stamp, Kathrine** Johanne, f. 10.3.12 (F: landmand Johan C. M. S. og Bothilde Voder), g. 17.10.38 m. lkt. Peter C. Jeppesen, f. 26.1.13 Løgumkloster. Frederiksgade 40, Aarhus.

212 Thomsen, Magdalene, husmoder, f. 5.5. 12 Ballum (F: gdr. Jørgen A. Th. og Cathrine C. Oksen), g. 20.5.34 Skærbæk m. kontorchef Svend Åge Møller, f. 14.1.09 Skærbæk. Huslig udd. Form. for Dansk Kvindesamfund i Graasten. Villa »Egely«, Graasten.

REALEKSAMEN 1930

213 Andresen, Helene, husmoder, f. 30.11.13 Tiflis, Kaukasus (F: overtoldbetjent Lorenz C. A. og Martha Schulz), g. 48 Kbh. m. oberstløjtnant Aksel Hviid, f. 1.11.17 Odense. Udd. v. Post- og Telegrafvæsenet. Maglekildevej 9, København V.

***214 Bötöföhr, Martha** Fanny Thora, f. 4.9.13. Afgået v. døden.

***215 Damgaard, Aase** Dagmar Kirsten, f. 26. 12.13. V. Vedsted (F: overtoldbetjent Lars P. H. D.). Afgået v. døden.

216 Detleffsen, Annelise, husmoder, f. 26.12. 13 (F: gdr. Ebbe F. D. og Magda Marcussen), g. 16.4.35 m. tømmerhandler Herbert P. Hindrichsen, f. 17.6.05 Højer. Barneplejeudd. Fødselsstiftelsen, Aarhus, ass. sst., privat barneplejerske Horsens. Nørrevej 1, Højer.

217 Drehn, Elise, husmoder, f. 14.4.13 Visby (F: møller Carl O. D. og Bodine Jacobsen), g. 10.5.36 Sdr. Jernløse m. gdr. Peer Hansen, f. 15.6.07 Allehave. I huset, bl. a. hos rkt. West, Sønderborg, nurse i Paris. Nørrehovedgaard, Alléhave, Eskebjerg.

***218 Frederiksen, Ove Emanuel**, pensionist, f. 26.1.13 Hørdum (F: Martin F.), g. m. Tove E. M. Lang.

219 Gregersen, Holger Arnold, lærer, f. 29.9.13 (F: maler Johan G. og Marie Winther), g. 24.4.43 Nr. Bjært m. Erna Skovgaard, f. Larsen, f. 23.5.16 Starup v. Kolding. Lærereks. 35, lærer i Visby 36, førstelærer sst. 41, førstelærer Præstkjær pr. Holsted 55, overlærer Vejen 66. Rugvænget 15, Vejen.

220 Jessen, Thyra Marie (Tytte), enkefrue, f. 28.6.13 Tdr. (F: toldbetjent Jes H. J. og Meta J. J.), g. 10.11.40 m. provisor Peter Bruhn, f. 19.4.11 Bangkok, afgået v. døden 19.1.66. Kontorudd. Nystadvej 5, Haderslev.

221 Lund, Johanne Marie Thomsen (se nr. 301).

222 Nielsen (nu Buch-Nielsen), Arne Buch, underdirektør, f. 23.4.14 Aalborg. HD i bankvæsen 39, ansat i Den Danske Landmandsbank 30, underdirektør 63. C. F. Richs vej 101 D, Kbh. F.

223 Nissen, Jacob Peter, værkfører, f. 28.4.13 Visby (F: snedker Andreas M. N. og Helene Axelsen), g. 15.10.38 Kbh. m. Liselotte N., f. 23.8.17 Flensborg. Udlært hos Brd. Gram A/S, fra 40 beskæftiget hos A/S Dansk Skrivemaskinefabrik. Værkfører sst. 60. Belfastvej 9, København S.

224 Paulsen, Christian, driftschef, f. 29.6.14 Løgumkloster Lds. (F: landmand Thøste P. C. P. og Cecilie K. Hansen), g. 17.12.41 m. Ida Wolter, f. 19.3.17 Saarlois (Tyskland). Handelsudd. Ass. DDPA Nykøbing M. 35, bogholder 36, fuldm. Dansk Esso A/S Aarhus 45, driftsinsp. 55, driftschef 58. Ormslevvej 43, Viby J.

225 Pein, Willy Anton Heinrich, kriminaloverbetj., f. 14.2.14. Løgumkloster (F: postpakk. P.), g. 18.5.41 m. sygeplejerske Ingefred Møller. Udd. inden for politiet. De sidste år ansat i Sønderborg. Afgået v. døden 62.

226 Petersen, Marius, serviceleder, f. 30.7.14 Bredebro (F: banearbejder Uldrig N. J. P. og Frieda C. Lorenzen), g. 22.12.40 m. Karen E. Christoffersen, f. 7.10.18 Nakskov. Udd. som maskinarbejder og kølemontør. Dybbølgade 9, Aalborg.

227 Posselt, Kristian, papirhandler, f. 16.5.14 Møgeltønder (F: gdr. Karl R. E. P. og Anne C. Petersen), g. 51 Gladsaxe m. laboratorie-ass. Gertrud C. Larsen, f. 29.12.17 Køge. Boghandlerudd., handelsmedhjælpereks., delingsfører fra Ollerup, boghandlermedhjælper 30, regnskabsfører og idrætsleder v. Statens ungdomslejre 41, adm.arb. i Dansk Røde Kors og International Tuberculosis Campaign, fra 48 til 51 i Tjekkoslavakiet, Indien, Pakistan, Ceylon, bogholder Haderslev 52, egen forretning med skolemateriel en gros Bagsværd 57. Solbærvænget 19, Bagsværd.

228 Schwarz, Erwin Iver (se nr. 306).

229 Stæhr, Ove Pico, revisor m.d.r., f. 20.12.13 Tommerup (F: stationsforst. Alfred P. S. og Margrethe R. Pico), g. 25.5.47 Sønder sø m. Alice B. Jørgensen, f. 22.11.26 Sønder sø. Handelsmedhjælpereks., udd. på Andelsskolen, Middelfart, brugsforeningsuddeler 46, fabriksbogholder 50, selvst. revisor 66. Kass. i Tommerup El-værk og Fjernvarme fra 52. Tallerupvej 56, Tommerup.

230 Sørensen, Ida Viola, husmoder, f. 17.5.13 Hjerting (F: entreprenør Mads L. S. og Margrethe N. Madsen), g. 28.3.36 Esbjerg m. lods Ib Sørensen, f. 5.12.10 Asminderød, afgået v. døden 12.1.54. Strandparken 8, Esbjerg.

STUDENTEREKSAMEN 1931.

231 Beck, Maren, husmoder, f. 8.7.12 Skærbæk (F: gdr. Nicolaj B. og Laura P. Mortensen), g. 21.7.43 Skærbæk m. gårdbest. Ludvig Damgaard, f. 18.6.11 Bering. Kontor- og bankudd. Medl. af best. for Skærbæk husmoderfor. og frimenigheden. Ulleruplund, pr. Skærbæk.

232 Brink, Andreas, gårdejer, f. 1.4.13 Rørkær (F: gdr. Hans J. B. og Ellen Hansen). Rørkær, Jejsing.

233 Christensen, Svend Egeberg, landsrets-sagfører, f. 26.4.13 Solskov, Øster Snede (F: gdr. Jens Chr. C. C. og Karen Jensen), g. 18.7.45 Øster Snede m. malerinde Zenia E. Olsen, f. 26.11.11 Kbh. Juridisk embedseks. v. Kbh. Un. 40, fuldm. Vejle, Sorø, København, Horsens og Brødstrup 45-51, Irs. 47, adv. i Give 51-68. Ansat som stiftsfuldm. v. Ribe stiftsøvrighed og aman. v. Ribe bispeemb. 1.1.69. Form. for Foreningen Norden,

Give afd., medl. af best. for Sønderjydske For. f. Give, Give Lystanlæg og Give håndværkerfor.

Jernbanegade 25, Give.

234 Dähnert, Hugo Walter, amtsskolepsykolog, f. 12.3.13 Aabenraa (F: politiass. Carsten H. D. og Emma Hoffmann), g. 43 Ribe m. Rigmor Petersen, f. 25.11.19 Tåstrup. Lærereks. talepædagog, cand. psych. Lærer v. landsby- og byskoler 35, skolepsykolog Roskilde 49, ledende skolepsyk. Aarhus 53, amtsskolepsyk. Aarhus amt 61. Medforf. til forskel. undervisningsmat. bl. a. regnebogs-system.

Vidtskuevej 11, Aarhus C.

***235 Fischer, Karl Christian**, arbejdsleder, f. 11.5.12 Tdr. (F: Guldsmed Ernst F.). Lollandsgade 7, Aalborg.

236 Hansen, Dettel Keller, rektor, f. 8.10.11 Døstrup (F: gdr. Christian H. og Hedeveg M. Hansen), g. 49 Århus m. Kamma Aa. Eefsen, f. 8.11.14 Kbh. Cand. mag. hist. eng. Aarhus 38, timel. Marselisborg gymn. 39, timel. Horsens Statssk. 42, adj. sst. 45, lkt. 56, rkt. Sønderborg Statssk. 58. Medarb. v. »Aar og Dage«. Medudg. af Samfundslære for realafdelingen. Repr. for Dansk Forsorgsselsk. for Horsens Retskreds 52-58, medl. af best. f. H. V. Clausens og Johan Ottosens legat, medl. af best. f. »Sønderborg Samfundets Lånefond« og rekt. Egeberg Jensens legat. Undervisningsmin. tilsynsf. for Idrætshøjskolen i Sønderborg.

Kongevej 37, Sønderborg.

237 Horst, Sophie Louise (Mussi), lærerinde, f. 26.10.12 Tdr. (F: entreprenør Edvard Chr. E. H. og Pauline M. Nielsen), g. 17.10.43 Tdr. m. apoteker Erik Andreasen, f. 9.8.11 Aarhus. Lærereks. fra Tdr. Statssem. 35, forsk. vikariater, lærer Sdr. Sejerslev 37, årskursus på Statens Lærerhøjsk. i husgerning 38-39, ansat v. Sønderborg skolevæsen 39, hjemmegående 45-51, genansat v. Sønderborg skolev. 51-60, ophørt med undervisn. v. flytning til Børkop 1960.

Børkop Apotek, Børkop.

238 Jeppesen, Peter Christian, lektor, f. 26.1.13 Løgumkloster (F: malerm. Chresten J. og Micha Jensen), g. 17.10.38 Skærbæk m. exam. pharm. Cathrine J. Stamp, f. 10.3.12 Skærbæk. Cand. mag. 37, ansat v. Haderslev Katedralskole 38, Aarhus Katedralskole 44, lektor sst. 55. Tillige lærer v. Aarhus lærerfor. årskursus, undervisningsass. v. Aar-

hus Universitet, medl. af eks.komm. f. studentereks. f. priv. 65, censor v. sprogl.-hist. embedseks. v. Aarhus Universitet 66. Udvekslingslkt.: Bergen 47, Aabo 62. Litt. virks.: En sønderjydske dialekts udvikling (Humanist. stud. I 1938). Udg. Erik Pontoppidan: Om det danske sprogs skæbne udi Sønderjylland eller Slesvig. Tidsskriftsafh. Medl. af indkøbsudv. f. Danske Kunstcirkler. Fortevej 26, Risskov.

239 Knochenhauer, Ingeborg Johanna Marie, husmoder, f. 26.12.12 Hamborg (F: kaptajn Hans G. K. og Jacobine C. Lund), g. 27.12.42 Tdr. m. lektor Kaj H. Posselt, f. 24.7.12 Møgeltønder. Filosofikum 32, korrespondent-eks. 33.

Vindeby, Svendborg.

240 Linnet, Sven, læge, f. 13.4.13 Solvig, Høstrup (F: forpagter Kristian A. L. og Marie M. Petersen), g. 17.9.50 Horsens m. sygeplejerske Kamma Jørgensen, f. 7.11.27 Klakring, Vejle. Cand. med. 38, turnus Middelfart 38, kandidat Vedsted, Haderslev, Sønderborg, res.læge i hæren, praksis i Bylderup-Bov 40, praksis i Sønderborg 1.5.47.

Kongevej 49, Sønderborg.

241 Møll, Åge Jensen, sognepræst, f. 27.1.08 Astrup, Hjørring (F: smedem. Johan Chr. J. M. og Maren K. Hansen), g. 20.12.38 m. Andrea H. Nielsen, f. 1.2.05, Kbh. Teol. embedseks. 37, lærer v. optagelseshjemmet Stengården, Lyngby, lærer v. det kgl. Vajsenhus i Kbh., sgpr. i Halk og sem.lærer i Haderslev, sgpr. i Tved, Mols.

Tved, Knebel.

242 Nielsen, Rigmor, sygeplejerske, f. 6.2.11 Odense (F: sgpr. N. Peter N. og Bertha N.). Sygeplejereks. fra Diakonissestiftelsen, Kbh. 37.

Østre Stadionsvej 36 A, Odense.

243 Nissen, Alfred, (Nis), førstelærer, f. 30.10.12 Hjerpsted (F: gdr. Nikolaj N. og Helene Clausen), g. 13.6.46 m. Katarina Christensen, f. 23.10.22 Ballum. Lærereks. 35, vikar Bodsøl 35, andenl. Vesterende 36, enel. Randerup 46, førstel. Ørby, Vonsbæk 51, førstel. Vonsbæk 63.

Vonsbæk Skole, Vonsbæk.

***244 Paulsen, Harald Joachim Paul** Christian, cand. pharm. f. 26.11.12 Broager (F: dr. med. P.), g. 29.10.37 m. Eli K. Holmskov, Hesselager.

Afgået v. døden.

245 Petersen, Hans Andreas, sognepræst, f. 26.9.12 Ll. Emmerske (F: grd. Christian N. P. og Mette M. Petersen), g. 28.4.44 m. Catharina D. Tygesen, f. 8.8.20. St. Emmerske. Cand. theol. 38, Ask højskole 39, sgpr. Jelstrup-Maarup 41, sgpr. Gjern-Skannerup 47. Form. f. skolekomm. og menighedsråd, form. f. Sønderjydske For. f. Gjern-Skannerup. Præstegården, Gjern St.

246 Rossen, Karl Ditlev, kontorchef, f. 19.3.13 Tdr. (F: bankdir. Rasmus P. R. og Caroline S. F. Hansen), g. 11.6.36 Humlebæk m. Ebba Mauritsen, f. 11.6.18 Humlebæk. Rypevej 8 A, Hellerup.

247 Kragh-Schwarz, Matthias, residerende kapellan, f. 5.2.10 Kliplev (F: sgpr. Martin P. C. S. og Kjestine E. Kragh). Cand. theol. 38, hjælpepr. Kastrup 38, res. kap. Nakskov 49. Vejlegade 40, Nakskov.

248 Kragh-Schwarz, Oluf Christoph, sognepræst, f. 27.11.11. Kliplev (F: sgpr. Peter M. C. S. og Kjestine E. Kragh), g. 13.8.43 Serrikslev m. organist Margot Knudsen, f. 27.1.16 Klastrup. Cand. theol. 38, hjælpepr. Brønderslev-Serrikslev 41, sgpr. Øster Nykirke, Vonge, 47. Form. for skolekomm. 48-60, form. for menighedsråd fra 47, form. for Sønderjydske For. for Ø. Nykirke 50-64, medl. af best. for for. Nordens Giveafd., medl. af repr.sk. for Kbh. Kirkefond, herredsrepr. for Kirkesagens Venner. Litt. virks.: Medarb. på bogen: Min far var præst. Øster Nykirke, pr. Kollemorten.

REALEKSAMEN 1931

249 Bødtker, Bernt Anker, (BAB), assurandør, f. 18.10.14 Horsens (F: slagteridir. Anker B. og Marie N. Bursche), g. 26.12.41 m. fodspecc. Else Skjoldborg, f. 25.4.16 Struer. Handelsmedhjælpereks. 34, handelsskole England 36, akkvisitørskole. Horsens andels-svineslagteri 31, DBC London 36, kolonial en gros 40, vinhandel 46, assurandør i Absalon fra 57. Kapt. i flyvehjemmeværnet. Kattesund 9, Horsens.

250 Danielsen, Anna Marie, husmoder, f. 22.3.14 Gerup (F: grd. Hans E. D. og Maren Schmidt), g. 22.4.36 m. grd. Hans Jeggesen, f. 26.1.10 Gerup. Huslig udd. ude og hjemme, elev på Rødding højskole 34. Abild, Tønder.

***251 Davidsen, Ellen**, vævelærerinde, f. 8.2.15. Møgeltønder (F: godsinsp. D.). Afgået v. døden.

252 Dylmer, Käthe Luise, sygehjælper, f. 29.9.14 Tdr. (F: tandtekniker Hans C. D. og Laura Krusborg), g. 1935 Tdr. m. domorganist Åge Langbein Toft, f. 7.4.10 Nykøbing F. Sygehjælperudd. Nørremarksvej 18, Tønder.

***253 Friis, Emil** Andersen, lærer (pens.), f. 31.3.14 Løgumkloster (F: gdr. Friis). Storegade 6, Bredebro.

254 Hansen, Hans, amtsbogholder, f. 26.4.15 Døstrup. Gift 4.2.39 Kalundborg m. Dagmar M. Warming, f. 23.11.14 Døstrup. Handelsmedhj.eks. og statskontroll. bogføringspr., elev på Tdr. Andelssvinesl., ansat på slagteri i Kalundborg 37, Tdr. igen 39, Tdr. amtskontor 46, amtsbogholder 52. Næstformd. i ligningskomm. for Tdr. købst., revisor i Tdr. sygekasse. Ludv. Andresensvej 36, Tønder.

255 Høeg, Maren Nicoline, husmoder, f. 21.11.14 Døstrup (F: landpostbud Nicolai P. H. og Johanne Jensen), g. 11.5.40 Døstrup m. viceskoleinsp. Johannes Nielsen, f. 13.6.12 Aaker. Kontorudd. Sidst ansat i Fiskeridirektoratet. Sønderengen 15, Søborg.

256 Langwadt, Anita Bothilde Hanne, husmoder, f. 8.1.15 Løgumkloster (F: manufakturhdl. Conrad J. L. og Anna D. Haase), g. 14.3.43 Løgumkloster m. apoteker Verner A. Christensen, f. 1.8.15. Esbjerg. Elev på Hotel »Royal« Løgumkloster, elev på »Den Suhrske Husmoderskole« 32-34, uddannet til defektrice på Løgumkloster Apotek. Apoteket, Ørsted.

257 Lieb, Børge Lurgenstein, tekniker, f. 6.9.14 Kbh. (F: toldkontrollør Christian F. L. og Wilhelmine B. Jørgensen). Elektriker og uddannet filmtekniker, radiotelegrafist i flyvevåbnet. Frederiksstadsgade 3, København V.

258 Linneth, Karen, sygeplejerske, f. 24.10.14 Rosinfelt, Tdr. (F: grd. Hans C. L. og Kristine M. J. Posselt), g. 26.1.44 Gentofte m. maler og keramikker Ernst Leo Enna, f. 4.2.02 Hellerup. Dynt, Broager.

259 Linneth, Kristine (Søster), husmoder, f. 24.6.15 Solvig, Hostrup (F: forpagter Kristian

L. og Marie Petersen), g. 22.5.42 Hostrup m. gdr. Søren Rahbek Andersen, f. 13.7.06 Nr. Vium. Huslig udd. hjemme og ude, Askov 36, lærereks. Tdr. sem. 41. Mejerholm, Tønder.

260 Lorenzen, Walter, Christian, overlærer, f. 21.2.15 Løgumkloster (F: arrestforvarer L. Tdr.). Lærereks. 37. Waldstrasse 43, Flensborg.

261 Nielsen, Ellen Johanne Thorgrimsen, f. 19.2.14 Struer (F: godsekspeditor Anders E. N. og Sigrid L. M. Holm), g. 31.12.43 Hellerup m. direktør Ernst Laursen. Bernstorfflundallé 82, Charlottenlund.

***262 Nielsen, Inge** Johanne, f. 5.9.13 Tdr (F: overdyrl. N.). Giftenavn Christensen. Callesensgade 2, Aabenraa.

263 Novrup, Folmer, handelsskoleinspektør, f. 19.8.15 Helsingø (F: amtsskolekons. Hans P. H. N. og Ingrid K. Larsen), g. 15.10.39 Ensted m. Inger Sørensen, f. 23.2.15 Kbh. Boghdl.lære, lærereks. 38, Ahlmannskolen, Sønderborg 39, forst. for Sønderborg oplands handelssk. 47, forst. for Sønderborg handelssk. 49, insp. for Esbjerg handelssk. 63. Litt. virk.: Skriftl. dansk for arbejdstekn. skole, taltræning for handelsskolen, regnebøger for de forsk. retninger i handelsskolen, censor i geografi v. realeks., medl. af eks.komm. i regning til handelsmedhj.eks., censor i handelsgeografi til H. H. Koglevej 8, Sædding, Esbjerg.

264 Toft, Edith Dagmar, husmoder, f. 27.4.15 Halskov (F: lokomotivf. Frederik L. T. T. og Karoline H. Pedersen), g. 2.11.40 Kbh. m. hovedbogholder i Den Danske Landmandsbank Georg K. Nielsen, f. 7.6.11 Viborg. Bankass.udd. i Den Danske Landmandsbank. Frederiksberg Allé 53, København V.

STUDENTEREKSAMEN 1932.

***265 Andersen, Metha Eline**, læge, f. 21.2.15 Vissenbjerg (F: gdr. A.). Afgået ved døden.

266 Dethlefsen, Otto Dietrich, landsretssagfører, f. 24.7.14 Gaden, Højer (F: digegreve Dethlef D. og Caroline F. Feddersen), g. 17.11.45 Tdr. m. Lucie E. Dethlefsen, f. 18.4.23 Tdr. Cand. jur. 40. Filosofgangen 3, 4, Odense.

267 Hansen, Peter Nissen, overlærer, f. 2.7.11 Mjolden (F: husmand Hans H. og Mette L. Sommer), g. 14.5.60 m. Anna E. Jensen, f. 4.2.19 Rendbæk. KFUM sekr. i Tdr., lærer i Burkal, Højrup og Arnum. Medl. af menighedsråd, form. for menighedshuset i Arnum, medl. af best. for Sommersted ungdomssk., lærerrådsform. Arnum.

***268 Horst, Edith**, lærerinde, f. 19.10.13 Tdr. (F: bygm. H.), g. 27.12.40 m. bogtrykker Erling Fuglsang, Kolding. Skovlækkevej 4, Kolding.

269 Iversen, Inger, læge, f. 7.10.13 Møgeltønder (F: forp. Karl I. og Anne A. B. Jepsen), g. 31.1.41 Kbh. m. læge Knud Smed Pedersen, f. 7.5.13 Laurbjerg. Ansat på telefoncentr. Tdr. 31, påbegyndt med. stud. 33, cand. med. 41, ansat forsk. hosp., prakt. læge Brøndbyøster 49, desuden skolelæge i Brøndbyerne 53. Lindehjørnet 8, Hvidovre.

270 Iversen, Peter Kristjan, landsarkivar, f. 23.5.14 Bønderby (F: gdr. Peter I. H. I. og Johanne M. Iversen), g. 30.6.53 Møgeltønder m. lærerinde Marie M. Hansen, Foverup, Rabsted. Cand. mag. Aarhus 39, hist., dansk, beskæftiget v. landbrug og frie studier 39-41, lærer v. Lolland Højskole 41, ansat v. Rigsarkivet 42, arkivar II sst. 43, v. Landsark. i Aabenraa 44, arkivar I sst. 57, landsarkivar 60. Medl. af styr. f. Hist. Samf. f. Sønderjylland 46, sekr. 46, form. 56-66, styr. f. Da. hist. Fællesforen. 58, Udv. f. udg. af kilder t. landbefolk. hist. 52, boligminist. udv. vedr. restaureringen af Sønderborg Slot 59, sekr. i de sønderj. nat. foren. samarbejdsudv. 61, medl. af best. f. Arkivarforen. 61-67, af tillsynsrådet f. Da. Studiesaml. u. Da. Centralbibl. f. Flensborg 63, af best. f. Da. Kultursam. 64, Aabenraa byhist. foren. m. fl. Formd. f. Sammenslutn. af lokalhist. foren. 67. Litt. virk.: Vejledning for sønderj. lokalhistorikere 46, Aktstykker vedr. Kreditanstalt Vovelgesangs tilblivelse, kniplingskræmmer Jens Wulffs dagbog 55, Hans Andreas Wulff. En jydske landmd. og politiker af slesvigsk rod 56. Bidrag i Flensborg Bys Historie 53-55, i Aabenraa Bys Historie 61 og i Sønderborg Bys Historie 65. Manuskripter vedr. sønderj. personalhistorie i Landsarkivet i Aabenraa 59. Afhandlinger og anmeldelser i Sønderjyske Årbøger, Sønderjysk Månedsskrift og Fortid og Nutid. Medredaktør af Sønderjydske Årbøger 46, af Skrifter, udgivne af Historisk Samfund for Sdrj. 46, af Sønderjydske Månedsskrift 47-50, af Nordslesvigs

åndelige genforening med Danmark 48, af Bjolderup Sogns Historie 51-56, af Dansk Idræt i Sønderjylland 57. Redaktionssekretær v. Sønderborg Bys Historie 60. Hakon Gjessing: Drengear og manddomsvirke i Tønder. Udgivelse og noter 68. Kystvej 10, Aabenraa.

271 Jensen, Paul Friedrich, oberstudenrat, f. 25.10.14 Pinneberg, Holsten (F: apoteker Christian J. og Anna Dicke), g. 24.12.39 Pegau m. Rosel Koch, f. 9.9.15 Leipzig. Studium påbeg. Kbh. 32, Marburg, Tyskland 34, pæd. statseks. sst. 38, ansat Leipzig 38, pædagogikum 40, studienrat Elsterwerda 45, Husum 51, oberstudenrat sst. 57. Tysk statsborgerskab 40, indkaldt til militærtj. i Rusland i en kort periode 40, og igen 41-45. Mommsenstrasse 1a, Husum, Tyskland.

272 Johansen, Walter, direktør for direktoratet for revalidering og forsorg, f. 28.8.13 Højer (F: malerm. Karl J. og Louise W. Müller), g. 22.12.38 Tdr. m. Dagny Gotthardsen, f. 1.2.14 Visby. Cand. jur. 38, sekr. i socialministeriet 38, fuldm. sst. 46, eksp.sekr. sst. 55, kontorchef sst. 57, direktør sst. 65. Form. for revalid.nævnet, døve-, blinde- og tung-hørenævnet, form. for samt medl. af forsk. ministerielle kommis. og udvalg. Lindebugten 17, Valby.

***273 Meier, Emma**, læge, f. 8.7.13 Tdr. (F: autoforh. M.), g. 9.4.41 m. Th. Kørner Madсен. Cand. med. 41. Havebo 4 N, Valby.

274 Mosbech, Grethe, kontorchef, f. 1.8.14 Hobro (F: amtslandinsp. Joachim L. M. og Gudrun M. Nielsen), g. 14.10.39 Kbh. m. adv. Knud L. Svendsen, f. 30.7.09 Haderslev. Cand. jur. 38, ansat i Kbh. Overpræsidium samme år, sekr. sst. 40, fuldm. sst. 44, eksp.-sekr. sst. 48, vicekontorchef sst. 55, kontorchef sst. 60. Soløsevej 54, Gentofte.

275 Petersen, Karl Nicolai, overkirurg, f. 15. 9.13 Tdr. (F: sparekassedirektør Andreas P. og Emilie W. Wolffhechel). Cand. med. 43. Stillinger i Aalborg, Aarhus og Kbh. Litt. virk.: Art. i faglige tidsskr. Sygehuset, Frederikssund.

276 Svane, Ejnar Jørgen, førstelærer, f. 5.8. 13 Hvingel, Ringkøbing (F: førstel. Hjalmar J. S. og Maren Sørensen), g. 52 Hostrup m. sygeplejerske Elisabeth Jepsen, f. 15.2.25 Hostrup. Lærer på Hirsholmene 36, Møgel-

tønder 38, førstelærer Vrigsted 51, førstelærer Aller 59. Aller Skole, Christiansfeld.

277 Sørensen, Erika, Friederikke, sekretær, overass., f. 3.12.13 Møgeltønder (F: førstel. Christian J. S. og Dorothea v. Ballerstaedt), g. 20.3.40 Møgeltønder m. ass. Børge A. Hjuler, f. 20.4.10 Korsør. Højere Handelseks. Holmevangen 18, Højbjerg.

278 Toft, Hans-Iver, apoteker, f. 12.12.13 Jels (F: apoteker Peter M. T. og Helene J. Johannsen), g. 8.7.43 Kbh. m. Jytte M. Saaby, f. 7.10.18 Christianshavn. Cand. pharm. 37, lic. pharm., dr. pharm., Statens Serum-institut 38-46, Farmakolog. Institut 40-45, overtaget Tdr. Apotek 1.11.46. Litt. virk.: Disputats, mindre farmakolog. afh., red. af »Gamle Huse i Tønder«, årsberetningen for fonden til bevarelse af gamle huse i Tønder. Medst. af ovenstående fond 62, kredsform. Sdrj. kreds Danm. Apotekerfor., bestyrelses-medl. sst., form. i tilsynsråd Tdr. Sparekasse, form. Tdr. Statssk. Elevfor. legatfond, form. Brdr. A. og O. Håstrups mindelegat. Østergade 1, Tønder.

279 Worsøe-Andersen, Henning, lektor, f. 3. 4.12 Holstebro (F: postmester Valdemar W.-A. og Lise Lind), 1. g. m. Ellen Jensen, afgået v. døden 59, 2. g. 15.10.67 Hjørring m. Margareta Weymelka, f. 7.4.12 Wien. Cand. mag. 38, Hjørring gym. 40, lekt. sst. 55. Medstifter og medl. af best. for Hjørring musikfor. fra 43. Trymsvej 10, Hjørring.

REALEKSAMEN 1932.

280 Andersen, Agnes Sigrid, husmoder, f. 9.3.15 Haurum, Thorsø (F: banefornd. Jens V. A. og Karen M. Kristensen), g. 15.3.42 Tdr. m. postmester Jørgen H. Eisnæs, f. 26. 2.19 Bramminge. Kontorudd. Ekspeditrice i »Standard«, Tdr. 32, kontorist v. P & T, Tdr. 33-42 og fra 42-45 bogholderske i automobilfirma, Viborg. Nørrevold 29 A, Nakskov.

281 Felber, Kai Paul, montør, f. 16.4.15 Kiel (F: maskinmester Paul K. F. og Elna A. Eriksen), g. 17.4.40 Kbh. m. ekspeditrice Elsa E. Christensen, f. 27.11.17 Gladsaxe. Udlært som maskinbygger Tdr. 36, derefter ansat forsk. virksomh. Kbh., flere fagl. kurser. Tilidsm. for montører hos fa. Galle og Jessen. Vordingborggade 1, København Ø.

282 Gårde, Dagmar Elise Helene, lærerinde, f. 13.1.15 Tabora, Tanzania (F: biskop Nis

H. G. og Anneken C. Andsager), g. 37 Christiansfeld m. folkepens. Jens P. Riis, f. 13.5.01 Stepping. Vikar Løgumkloster 49, lærer Lovrup 50, lærer Døstrup 63, medl. af repræsentantskab. for Danmarks lærerfor. 54-63. Døstrup.

***283 Gjerlev, Carl Erik**, f. 4.11.15. Varde. (F: godseks. Carl G.). Afgået v. døden 1957.

284 Gregersen, Viggo Winther, kommunesekretær, f. 14.1.16 Møgeltønder (F: malerm. Johan C. G. og Marie M. Winther), g. 31.10.43 Vanløse m. Nadeschda Damby, f. 1.8.15 Kbh. Malerlære Tdr., svendeprøve 35, malersv. Tdr., selvst. malerm. Møgeltønder, kommunesekr. sst. 52. Medl. af best. for »Møgeltønderhus« forsamlingshus, medl. af tilsynsrådet for Møgeltønder sparekasse. Kommunkontoret, Møgeltønder.

285 Hansen, Jørgen, førstelærer, f. 3.8.14 Løgumgård (F: bygmester Andreas H. og Marine C. Ottsen), g. 16.7.44 Løgumkloster m. Petrea K. Hansen, f. 7.4.18 Tdr. Lærereks. Tdr. sem. 38, vinterl. Veldbæk, Esbjerg 38, forsk. vik. i Tdr. amt 40-43, andenl. Hjørsted 43, førstel. Tirslund 51. Tirslund skole, pr. Bevtoft.

286 Horst, Christian Werner, prokurist, f. 4.2.16 Tdr. (F: bygningsentrep. Eduard C. E. H. og Poulina Nielsen), g. 30.6.43 Hatting m. sygeplejerske Inger M. Larsen, f. 28.4.16 Hatting. Handelsudd. Tdr. 36, handelseks. Købmandsskolen, Kbh. 39, handelsmedhj. forsk. steder til 45, bogholder i fa. P. Rigelsen A/S, Tdr. 45, prokurist sst. 51. Skovrøjsvej 12, Tønder.

287 Jensen, Jes Hinrichsen, bogholder, f. 24.11.15 Tdr. (F: overmontør v. P & T Heinrich J. M. J. og Petrine M. D. Hinrichsen), 1. g. 43 m. Ellen Stevelt, afgået v. døden 64, ægtssk. opl. 1961, 2. g. 18.5.68 Møgeltønder m. kontorass. Ingeborg Petersen, f. Motzkus, f. 17.8.28 Møgeltønder. 32-42 ansat v. Sdrj. Hypoteklånefond. Fra 42 på Statens Jordlovsudvalg, Tdr. afd. Kogsvej 20, Tønder.

288 Jensen, Karl Verner (se nr. 349).

289 Lund, Berthe Augusta Thomsen, kontorass., f. 23.3.15 Aarhus (F: stationsforst. Niels C. L. og A. Marie C. Thomsen). Handelsmedhjælpereks. og handelseks. fra Handelshøj-

skolen i Aarhus, ansat i Dansk Andels Æg-export. Dalgas Avenue 25, Aarhus C.

290 Meier, Elisabeth Christine, assistent, f. 29.5.15 Tdr. (F: bil- og cykelforhdl. Godtfred M. og Christine B. Andreassen), g. 14.3.37 Tdr. m. mekaniker Alfred Brink, f. 7.7.10. Kontorass. i Danmarks Statistik, audiometrice kommunehospitalet, Kbh. Strandboulevarden 79, København.

291 Petersen, Ingeborg Helene Friis (se nr. 319).

292 Petersen, Jens Georg (se nr. 352).

293 Posselt, Kjeld, gårdejer, f. 21.7.16 Møgeltønder (F: gdr. Karl R. E. P. og Anne C. Petersen), g. 23.10.46 Grædstrup m. Elin K. Bråe, f. 25.8.23 Tdr. Udd. v. landbrug 32-46, Gråsten Landbrugssk. 39, forp. Nimdrup 46, købt gården 60. Medl. af best. for Sønderjydsk Forening for Brædstrup og Omegn, form. for skolekomm. v. Grædstrup Central-skole. Nimdrup, Grædstrup.

294 Rasch, Chresten, overlærer, f. 26.10.14 Rørkær (F: landmd. Christian R. og Anna Oechsler), g. 1942 m. Helga Jørgensen, f. 18.5.23 Egersund. Langbjergvej 17, Aabenraa.

***295 Schmidt, Christian**, lærer, f. 15.11.15 Løjtved (F: enkefru S.). Lærereks. 37. Lærer i Bovrup. Afgået v. døden 15.3.41.

296 Skrumtsager, Louise Feddersen, forskolelærerinde, f. 2.8.14 Toftlundgård, Skrave (F: grd. Niels H. F. S. G. K. S. og Henriette N. Knudsen). Boghandlerudd., Askov Højskole 40 og 42, 4 år på Den Frie Lærerskole, Ollerup. Skodsbøl, Broager.

297 Wilmar, Eilif Poul Ricard, overlærer, f. 7.6.15 Helsingør (F: lokomotivf. Rasmus W. og Caroline B. Bentson), g. 26.6.43 Ejby m. overlærer Anna E. Grønlund, f. 31.3.16 Eskildstrup. Lærereks. 37, Statens Gymnastik-inst., major af reserven, FN-observatør, Kashmir 65-66. Ringridervej 78, Sønderborg.

STUDENTEREKSAMEN 1932

298 Böteführ, Inge Christine Hildegard, eks-peditionssekretær, cand. jur., f. 21.9.14 Tdr. (F: tingbogfører, exam. jur. Ludolf P. B. og

Sophie C. Christiansen), g. 12.9.42 Vejle m. advokat, gdr. Hans A. Hansen, f. 27.1.07 Rørmø. Kontorudd. Tdr. 33-35, jur. embeds- eks. 42, dommerfuldm. Lemvig 42, v. Hassing – Refs herreder 43, sekr. i statens lignings- dir. 48, fuldm. sst. 57, eksp.sekr. sst. 61. Be- skikkelse som adv. 54, besikk. depon. Medl. af best. for Rislumfonden. Stationsvej 4, Herlev.

299 Christensen, Hans Peter, politimester, f. 6.1.14 Ballum (F: skomager Anders H. C. og Johanne J. C. F. Jørgensen), g. 23.6.42 Kbh. m. Kirsten Fårtoft, f. 24.6.15 Kbh. Jur. embedseks. 39, sekr. i justitsmin. 39, politi- fuldm. i Aabenraa 46, politimester i Hvidovre 60, politimester i Sønderborg 66, lærer v. Statens Politiskole 60-66. Medl. af Sønder- borg boligkomm., boligmin. tilsynsførende m. de sociale boligforetagender i Sønderborg, næstform. i Grænsefor. for Sønderborg amt. Batterivej 10, Sønderborg.

300 Lausten-Thomsen, Gert, provinsialläka- re, f. 29.12.14 Skærbæk (F: amtslæge dr. med. Hans. L.-T. og Botilde Hansen), g. m. Ruth Lange. Med. embedseks. 42, Freiburg Univ. 36-37, kand. forsk. hosp. 42-45, prak- sis Sønderborg 51, 1. underlækare, Aare, Sverige 56, Gällivare 59, provinsiallæge Malm- berget 60, ledende læge Lindesberg 66, sko- lelæge fra 60. Lindesberg, Sverige.

301 Lund, Johanne Marie Thomsen, hus- moder, f. 13.9.13 Aarhus (F: stationsforst. Niels C. L. og Ane M. C. Thomsen), g. 15.11. 48 m. fhv. handelschef Jens J. Jensen, f. 2.6.08, Emmerlev. Sygeplejeudd. Dybbølvej 18, Risskov.

302 Nielsen, Inger Margrethe, »herbergs- mutter«, f. 20.8.14 Odense (F: sgpr. Niels P. N. og Bertha Nielsen), g. 15.3.40 Duisburg m. vandrehjemsleder Emil Biem, f. 14.7.12 Duisburg. Filosofikum 34, 2 semestre tysk og dansk v. Kbh. univ., Haustochter i Blankene- se, Tyskland 35, sekr. på sagførerkontor, Kbh. 36-40, flugt fra Pommern til Danmark 45, overtog vandrehjemmet i Kleve i ruiner 48, har siden genopbygget det og ledet det. St. Annaberg, Kleve, Tyskland.

303 Nissen, Ernst Georg, (se nr. 328).

304 Posselt, Hans Henrik, dyrlæge, f. 2.9.14 Sydfeldt, Møgeltønder (F: gdr. Christian J. P. og Christine M. Jensen), g. 28.12.47 m. Else M. Oxfeldt Jensen, f. 9.3.24 Tdr. Leosallé 44, Tønder.

***305 Schmidt, Christian Mortensen**, f. 6.7.14 Tdr. (F: købmand Christian S.). Udd. v. Tdr. amtsstue, ansat bl. a. v. Varde amtsstue. Afgået v. døden.

306 Kragh-Schwarz, Erwin, sognepræst, f. 28.11.13 Klipleve (F: sgpr. Peter M. S. og Christine Kragh), g. 22.4.44 Frederiksberg m. sygeplejerske Vibeke Olesen, f. 5.8.15 Kbh. Theol. embedseks. Kbh. univ. 40, hjælpepr. Kbh. 41, kaldskap. Kalundborg 42, res. kap. sst. 46, kap. Domkirken, Helsingør, sgpr. Nykøbing Sj. og Rørvig 54, sgpr. Nykøbing Sj. alene 66. Litt. virks.: Medudg. af fl. kunstkataloger for Anneberg Samlingerne, medl. af udvalget for samarbejde mellem præster og lærere i Roskilde stift, form. for Sønderjydsk Forening for Kalundborg og omegn 50, næstform. i best. for Anneberg Samlingerne. Præstegården, Nykøbing Sj.

REALEKSAMEN 1933.

307 Andersen, Petra, børnehaveleder, f. 6.6. 17 Visbjerg, Løgumkloster (F: gdr. Peter L. A. og Anna Schaumann). Handelsskoleeks., udd. som børnehavelærerinde, forsk. kontor- pl. i Tdr., Sønderborg, Graasten 33-41, ass. i forsk. børnehaver i Kbh. 43-59, årskursus for børnehavel. på Emdrupborg 59-60, leder af Nathanael sogns menighedsbørnehave, Kbh. Stilledal 24, Vanløse.

308 Bertelsen, Merry, husmoder, f. 20.9.15 Sotterup (F: overbetj. Christian P. B. og Kir- stine M. Hald), g. 20.7.41 Aarhus m. kriminal- ass. Jens P. Rasmussen f. 29.5.13 Aarhus. Kontorudd. v. Toldvæsenet. Vestre Fjordvej 36, Aalborg.

309 Danielsen, Kristian, gårdejer, f. 9.1.17 Brede (F: gdr. Hans E. D. og Johanne Dall), g. 30.10.46 m. Sofie Gram, f. 24.6.23 Gabøl. Vestergård, Gerup pr. Visby.

310 Eskildsen, Carsten Lorenz, viceskolein- spektør, f. 8.5.16 Tdr. (F: seminariel. Claus H. E. og Caroline A. Lorenzen), g. 17.4.46 Gl. Højen m. overlærer Dorthea M. Søren- sen, f. 1.2.20 Sdr. Bjært. Lærereks. 38, pri- vatl. Schweiz 38, forsk. vik. Sdrj. 40-43, ti- mel. Øvelsessk. 43, nu viceskoleinsp. sst., erhvervsvejleder Tdr. amt 51-66, besikket censor, medarb. v. lærebogssystemet: Søren Streg, Peter Streg, Søren Streg læser. Nygade 31, Tønder.

311 Frederiksen, Vagn Møller, overlærer, f. 24.9.16 Hammel (F: øvelsesskolel. Vilhelm M. Frederiksen og Minna Nielsen), g. 6.12.47 m. lærerinde Birgitte Fich, f. 18.1.25 Kbh. Lærereks., 1. del af cand. pæd. (matematik); orlov fra embede for at følge studiet. Trontedammen 10, Vedbæk.

312 Gotthardsen, Frede (se nr. 381).

313 Hansen, Åge (se nr. 335).

***314 Jensen, Kathrine Marie**, f. 19.8.15 Flensborg (F: maskinpasser J.), g. 20.9.38 m. Svend Bregnhøj. Kontorudd. Ansat v. P & T Tdr. Afgået v. døden 45.

315 Johannsen, Elisabeth Christine, husmoder, f. 12.1.16 Tdr. (F: overpostbud Christian J. og Anna Block), g. 29.4.39 Tdr. m. toldkontrollør Børge Tranberg, f. 2.8.14 Hodde. Telefonistinde, ansat v. P & T i Tdr. 33-39, som vikar til 58. Vølundsvej 50, Holstebro.

316 Mogensen, Kaj, prokurist, f. 3.12.15 Aalborg (F: stationsm. Johannes V. M. og Christine S. N. Sørensen), g. 4.7.42 Vedsted m. Marie K. Jessen, f. 12.3.15 Rugbjerg. Kontoruddann., handelsmedhjælpereks. Udlært hos Math. Nielsen, Aabenraa 36, ansat Sønderjyllands Revisionskontor 36, Cimbria A/S, Aabenraa 39. Tækkerløkken 26, Aabenraa.

317 Nielsen, Anna Buch, sygeplejerske, f. 26.5.16 Tdr. (F: bryggeridir. Niels P. N. og Johanne Buch), g. 6.5.44 Tdr. m. repræsentant Henry Jensen, f. 17.1.13 Kbh. Sygeplejeudd. i Sønderborg og på Rigshospitalet. Højeloftvænge 258, Værløse.

318 Paulsen, Peter, repræsentant, f. 14.4.16 Smedager, pr. Bolderslev (F: gdr. Andreas H. P. og Marie Lausten), g. 8.8.43 Jerne m. Astrid E. Hansen. Handelsmedhjælpereks., udd. i manufakturh., ansat Wilh. C. Clausen, Tdr. 37-50, repr. i trikotage 51, repr. for G.M., Tønder Automobilhandel fra 52. Leosallé 84, Tønder.

319 Petersen, Ingeborg Helene Friis, husmoder, f. 18.6.16 Esbjerg (F: politiass. Georg C. C. P. og Mette J. Friis), g. 29.11.42 Møgel-tønder m. kriminalass. Arnold E. Andersen, f. 19.11.11. Ølsemagle. Kontorist P & T i

Tdr., telefonist KTAS, arb. som vikar v. Rigstlf., Kbh. Stolpevej 6, Hvidovre.

320 Piculell, Ernst Helge, fabrikant, f. 25.7.16 Kbh (F: elektroinst. Niels A. H. P. og Franciska T. M. P.), g. 3.2.41 Kbh. m. Tove J. Schmidt, f. 3.2.19 Kbh. Bud på Berlingske Tidende 33, i lære sst. 34, udlært og ansat sst. 39, Gutenberghus 43, Dansk Papirservietfabrik 47, faktor sst. 52, selvst. virksomhed for dybtryksreproduktion 54. Juniallé 150, Herlev.

321 v. Reden, Anna Christine Jensine, husmoder og forretningskvinde, f. 20.4.15 Flensborg (F: hotelejer Andreas E. v. R. og Anna M. Gunther), g. 1935, Stockholm m. forretningsmand Karl T. Rehnberg, f. 21.9.13 Gräsmarö, Østergötland, Sverige. Kontorudd., medarb. i familiefirma. Johan Skyttes væg 200, Älvsjö, Stockholm, Sverige.

322 Troelsen, Ellen Ingeborg, husmoder, f. 10.4.16 Gørding (F: restauratør Hans J. T. og Ane K. Sørensen), g. 8.7.45 Tdr. m. kaptajn Aage Lykkegård, f. 14.8.14 Vrejlev, Hjørring amt. Ansat v. P & T Tdr. 34-37, i huset hjemme 37-45. Kasernen, Haderslev.

STUDENTEREKSAMEN 1934.

323 Andersen, Edlef Christian Nicolaisen, exam. assurandør, f. 25.1.15 Terkelsbøl (F: togbetj. Edlef C. A. og Mette K. Nicolaisen), g. 10.3.40 Jerne m. damefrisør Kirstine Christiansen, f. 15.2.17 Ellum. Handelseks. fra Aarhus Handelshøjskole, afgangseks. fra Forsikringskolen, kontorass. på sagfører-kontor, forsk. stillinger i forsikringsbranchen fra 1940. Form. f. grundejerfor., kommunal vurderingsmand. Råkjærvej 2, Trædballe, Vejle.

324 Andresen (nu Stougård), Christian Johann, fabrikant, f. 22.9.15 Tdr. (F: invalide-konsulent Fr. Stougård-Andresen), g. 22.1.41 Vanløse m. Karen Marie Hansen. Kbh. Translatøreks. (tysk) 49, HD (udenrigshandel) 52. Henrik Stengårdsvej 24, Faaborg.

325 Carstensen, Irma, enkefrue, f. 9.4.16 Rudbøl (F: grd. Fritz C. og Cæcilie Dethlefsen), g. 12.4.40 Horsbüll m. gdr. Carsten Volquardsen, f. 24.3.08 Horsbüll, Sydtønder amt, faldet v. Sarajevo 44 i 2. V.krig. Pædagogisk

Højskole Hannover 35, lærereks. fra sst. 37, lærerinde på Pellworm (Tyskland) og Rinke-næs 37-40, bestyret slægtsgården »Dieders-bull«, Tyskland 40-60, bopæl Bad St. Peter fra 60.

St. Peter, Ejdersted, Tyskland.

326 Grandt, Maria (Maruschel), lektor, f. 8. 3.16 Tdr. (F: kapt. Thomas H. G. og Anna L. M. Böhm), g. 24.8.40 m. dyrlæge Andreas C. Hansen, f. 22.9.08 Bov. Cand. mag. i engelsk, tysk, gym. 41. Dalvej 12, Gentofte.

***327 Larsen, Uffe**, f. 10.2.15 Kbh. (F: politi-komm. L.). Ansat v. Gads og Gyldendals forlag, v. rederierne »Dana« og »Anholt«, indtil krigsudbrudet i »American Express Co.«, Kbh. Afgået v. døden 6.1.45.

***328 Nissen, Ernst Georg**, overlærer, f. 11. 12.15 Brede (F: pastor N.). P. Johnsenvej 3, Nordborg.

329 Sønniksen, Helga, sekretær v. den dan-skø ambassade, London, f. 24.7.15 Sjødam-gård, Møgeltønder (F: forp. Poul S. og Aga-the A. P. Jepsen), g. 1941, England m. statsaut. revisor Arthur R. Shearing, f. 6.4.12 London. Handelssprgl. afgangsprøve fra Den Handelsvidenskabelige Lærestalt, Kbh. 36, udsendt til ambassaden i London 37. 28 Highfield Road, Purley, Surrey, England.

REALEKSAMEN 1934.

330 Andersen, Helene Marie, telefonist, f. 21.2.17 Haurum (F: pensionist Jens V. A. og Karen M. Christensen), g. 30.7.58 Aarhus m. overchauffør v. P & T Villy Brask, f. 7.6.25 Aarhus. Ansat v. Statens Jordlovsudv. Tdr. 34, telefoncentralen Tdr. 34-40, afløser Rigs-tlf., Aarhus 43-50, Aarhus Amtssygehus fra 50. F. G. E. Rostrupsvej 15, Aarhus C.

331 Atke, Kirsten Elisabeth, sygeplejerske, nu invalidepens., f. 25.4.17 Nakskov (F: mel-lem-skolel. Peter A. og Emma W. Poggen-see). Sygeplejersk., Bispebjerg hosp. 43. Jacobs Allé 12, København V.

332 Becker, Andrea Fangel, f. 30.7.17 Møgel-tønder (F: handelsm. Martin C. B. og Elisa-beth F. Jørgensen), g. 12.8.47 Møgeltønder m. manufakturhdl. Kurt W. Damm, f. 1.11.19

Højer. Udd. v. postvæsenet. Højer postkon-tor 36-49, medarb. i ægtefælles manufaktur-forr. i Padborg og Graasten. Nørregade 62, Padborg.

333 Bötöföhr, Erika (se nr. 412).

334 Christensen, Gudrun, lægesekr. v. Tdr. sygehus, f. 10.7.17 Rudkøbing (F: lokomotiv-fører Johannes C. og Anna C. Christensen), g. 18.4.37 Tdr. m. overass. Martin P. Stuckert, f. 20.8.08 Tdr. Kontorudd. på sagførerkontor 34, hjemmearb. under krigen og lige efter, advokatkontor 54, sekr. for amtslægen 61, læ-gesekr. v. Tdr. sygehus 62. Litt. virk.: Fået an-taget 5 noveller til oplæsning i Danmarks Ra-dio 63, 3 noveller trykt i MADAME, trykt hos Brd. Laursen 64 og 65, 2 noveller i debutant-antologien »En sæson i helvede«. Frilandsvej 7, Tønder.

335 Hansen, Åge, skoleinspektør, f. 28.11.17 Melholt, Aalborg amt (F: førstel. Hans K. H. og Ellen D. Jensen), g. 13.4.41 Rynkeby m. Ingrid Pedersen, f. 13.6.16 Rynkeby. Lærer-eks. 39, vikar Augustenborg 40, lærer i Gu-derup 41, i Stolbro 46, skoleinsp. i Gude-rup 61. Skolegade 9, Guderup.

336 Hansen, Werner, kriminalass., f. 13.3.17 Ribe (F: togfører Hans P. H. og Ane K. Jen-sen), g. 1941 i Aabenraa m. Elly Kjær, f. 14.3.19 Holsted. Handelsmedhj.eks., div. poli-tiskoleeks., handelslære 34, aftjent værne-pligt 39, politibetjent Aarhus og Vejle 40, krim.betj. Vejle og Haderslev 46, krim.over-betj. Haderslev 56, krim.ass. Haderslev 66. Lembeckesvej 35, Haderslev.

337 Horst, Poul Eduard (se nr. 415).

***338 Jensen, Viggo Lund** (nu Lund), overbe-tjent, f. 5.4.17 Vester Vedsted (F: overtold-betjent J.). Lille Toftevænget 3, Hjallesø.

339 Kjærby, Henny, professorinde, f. 21.7.17 Vonsild, Kolding (F: fabrikant A. R. K. og Emmy Keydel), g. 8.4.41 Aabenraa m. prof. fløjtenist Poul Birkelund, f. 28.5.17 Roskilde. Koncertsangerinde. Fuglebo 16, København F.

340 Klindt, Johannes Jensen, købmand, f. 28.3.18 Sølsted pr. Visby J. (F: gdr. Hans M. K. og Marie D. Clausen), g. 17.12.46 Brede-bro m. Ingeline M. Nissen, f. 17.7.24, Borg, Bredebro. Handelsskoleeks. Tdr. Oplands

Handelsskole. Bredebro Handels- & Haandværkerforenings tekniske skole. Siden 1950 – efter forsk. stillinger – købmand i Bredebro. Form. for Bredebro & Omegns Jagtforening.

Brede Bygade 20, Bredebro.

341 Langwadt, Ingeborg, forretningsfører, f. 19.9.17. Løgumkloster (F: tekstilkøbm. Conrad L. og Dora Haase). Handelsudd. 5 år afdl. i Hjørring og 7 år i Magasin, Sønderborg. Markedsgade 32, Løgumkloster.

342 Linneth, Anne Marie (Søster), f. 8.11.17. St. Tønde, Jejsing (F: forpagter Hans C. L. og Marie J. C. Posselt), g. 1943 Sønderborg m. ing. Leif Welin-Hansen, f. 3.2.16 Kbh. På Husholdningsskole i Sorø, tilskærerkursus i Kbh.

Bjørnstjerne Bjørnsonsvej 7, Sønderborg.

343 Marquardsen, Erik (se nr. 418).

344 Nilsson, Poul, forstander, f. 13.5.17 Helsingør (F: togfører Niels Th. N. og Astrid Th. C. Tesch), g. 3.7.43 Tdr. m. fagkonsulent Inga Kaarsbøl, f. 10.8.17 Aarhus. Lærereks. Lærer v. Mørks skole Hillerød, overlærer v. Statens institut for talelidende, Hellerup, forst. ved Geelsgaard Kostskole. Skodsborgvej 1, Virum.

345 Pedersen, Knud Erik, overlærer, f. 1.1.18 Aalborg (F: magasinpasser Niels P. P. og Anne Lauridsen), g. 19.10.43 m. Bodil Damtoft. Lærereks. 1939. Ansat ved Broager skole.

Vesterbakke 26, Broager.

346 Petersen, Niels Carl, køletekniker, f. 18.7.17. Hylke (F: baneform. Rasmus P. P. og Johanne Petersen), g. 18.9.43 m. Edith Nielsen, f. 28.12.21 Aarhus. Maskinlærling 1934–38, montør 1938–54, selvstændig 1954.

Albert Naursvej 31, Højbjerg.

347 Skov, Frieda Emilie, afdelingssygeplejerske, f. 5.2.18 Tdr. (F: skrædderm. Christian S. og Petrea B. Larsen). Sygeplejeeks. 1941. Sekr. i Santalmissionen 45–47. Sekr. i KFUM, London 47–49. Ass. sygehuset Slagelse 49–50. Siden afdelingssygeplejerske på Give sygehus.

Lindeballe, Farre.

348 Sønnichsen, Thomas Møller, direktør, civilingeniør, f. 3.5.18 Asnær (F: købm. Hans H. S. og Marie C. Møller), g. 6.4.44 Odder m. Hanne B. Jensen, f. 30.5.22, Odder. Di-

rektør for Midtsønderjyllands Elforsyning, Agerskov.

Hovedgaden 2, Agerskov.

STUDENTEREKSAMEN 1935.

349 Jensen, Karl Verner, klinikchef, tandlæge, f. 27.2.16 Stoholm (F: snedkerm. Carl G. W. J. og Laura Jensen), g. maj 40 Thisted m. afdelingstandlæge Sigrid Hvid, f. 8.6.15 Thisted. Tandlægeeks. 1939. Praksis i Tønder 1941–55. Studieoph. London 54–55. Specialanerk. 57. Klinikchef 55 v. Den kommun. skoletandpleje i Tdr. Censor v. tandlægeeks. Aarhus.

Kastanieallé 7, Tønder.

350 Larsen, Ellen-Margrethe, skolelæge, f. 5.11.16 Roskilde (F: stationsforst. Anders P. L. og Anna M. Madsen), g. 19.8.44 Gedser m. læge Kai Karnøe, f. 4.11.17, Aarhus. Lægevidensk. embedseks. 1946. Praksis Engesvang 1949–64. Skolelæge Hjørring og Brønderslev 1965.

Brinken 12, Hjørring.

351 Mühlenhaus, Theodor Ludwig, overlærer, f. 18.1.16 Tdr. (F: maskinist Wilhelm M. og Engeline M. Nahusen), g. 14.7.51 m. Edith Christiansen, f. 9.9.27, Fæsteholt, Arnborg sogn. Lærereks. Tønder 39. Ansat Burkal tyske Privatskole.

Rens, St. Jyndeavad.

352 Petersen, Jens Georg, kægner, f. 24.6.15 Esbjerg (F: politiass. Georg C. C. P. og Mette Friis), g. 6.9.42 Viby J. m. Ella Dyrberg, f. 10.10.16 Thisted. Udd. Tønder amtskontor. Ansat Sønderjysk Hypoteklånepand. I 42 ansat Ebeltoft amtstue og kægnerkontor. Fra 1950 kægner.

Strandgårdsvej 17, Ebeltoft.

353 Skovmand, Erik, højskoleforst., f. 28.6.16 Hovby, Faxe (F: skoleinsp. Holger S. og K. J. Ester Larsen), g. 9.11.38 m. Ragna A. Møller, f. 25.8.13 Dalbynder. Litteratur- og sprogstudier i Kbh. og Aarhus. Lærer 1943–48 ved Naturmetodens Sproginst. Højskolelærer på Kalø landboskole 1952, medforst. 1963. Har udgivet forsk. digte.

Kalø Landboskole, Rønde.

354 Svane, Knud, folkeskolelærer, f. 19.6.16 Hee (F: folkeskolelærer Hjalmar J. S. og Maren Sørensen). Lærereks. Tønder. Kongelundsvej 12, København S.

355 Thomsen, Hilda, overlærer, f. 18.6.16 Møgeltønder (F: gdr. Sønnek J. T. og Emmy Petersen), g. 7.11.44 Møgeltønder m. overlærer Jørgen J. Grønbjerg, f. 20.8.18 Ølsted, Vejle amt. Lærereks.
»Ussinghus«, Vestervig.

356 Thorsen, Peter Otto Werner, oberst, f. 30.8.17 Tdr. (F: byrådssekr. Jørgen N. T. og Anna M. Petersen), g. 23.10.41 Vejle m. Grete Dam, f. 12.2.15 Aalestrup. Hærens officersskole. Efter forsk. udkommandoer nu chef for Danske Livregiment, Høvelte. Høvelte kaserne, Høvelte.

REALEKSAMEN 1935.

***357 Andresen, Frantz Reinhardt**, bogholder, f. 27.4.19 Flensborg (F: overtoldbetjent Andresen).
»Maltarp«, Industrivej, Vamdrup.

***358 Carstensen, Anna Marie**, f. 19.7.18 Bylderup (F: ekspedient C.), g. 15.4.40 m. kontorchef Kurt Sandstrøm.
Kocksgade 163, Odense.

359 Christensen, Ella Margrethe Inger, biografdirektør, f. 15.9.18 Bramminge (F: biografdir. Ingelev C. og Clara M. Hansen), g. 28.10.44 Tdr. m. biografdir. Jørgen Ellekjær, f. 23.5.16 Assens. Bankudd.
Vestergade 19, Tønder.

360 Frederiksen, Ejner Ejler, stationsforst., f. 29.5.18 Engesvang (F: overbaneform. Martin F. og Elvine Pedersen), g. 11.10.42 Herning m. Gurli I. Nielsen, f. 26.4.22, Herning. Udd. ved DSB.
Jernbanegade 4, Vraa.

361 Gjerlev, Kirsten, danselærerinde, f. 29.9.17 Varde (F: godsekspeditor Carl M. G. og Severine K. Bertelsen), g. 3.7.50 m. skoleinsp. Holger Michelsen, f. 29.4.08 Neumünster.
Batterivej 29, Sønderborg.

362 Grubich, Heinz Alfred Friedrich, tandtekniker, f. 17.12.18 Bylderup Bov (F: pensionist Alfred F. P. G. og Anna E. Beck), g. 20.3.43 Gardelegen m. Ruth A. Kohlhaupt, f. 25.3.25 Leipzig. Dentistudd. Tandteknik i Tdr. 1951.
Nørregade 30a, Tønder.

363 Hansen, Marga, husmoder, f. 5.9.18 Jejsing (F: bagerm. Andreas H. og Johanne M.

de Lorent), g. 44 Hostrup m. fabrikant Kristian Lausen, f. 30.10.18 Ravsted. Kontorudd.
Leosallé 39, Tønder.

364 Hansen, Olaf Erik (se nr. 395).

***365 Iversen, Mathias** Ingvar, el-installatør, f. 18.9.17 Visby (F: skomager I.).
Slotsgade, Møgeltønder.

366 Johannsen, Andreas Antoni, sparekasse-direktør, f. 11.6.17 Gallehus, Møgeltønder (F: baneformd. D. C. Diederichsen og Jessine M. Carstensen), g. 1939 Bov m. Caroline M. Hansen, f. 23.5.19 Vejlbæk, Faarhus. Sparekasseudd. Bogholder 1944, sparekassedir. 1964.
Hovedgaden 45, Tinglev.

367 Kiil, Niels Ole, skibsinspektør, f. 11.7.18 Esbjerg (F: skibsfører Niels L. C. K. og Oline M. Olesen), g. 29.12.46 Højer m. overlærer Elisabeth Eggert, f. 12.4.16 Antvorskov, Slagelse. Sømandsudd., navigatorudd. i USA 42-43. Fuldm. i rederiet J. Lauritzen 1964, nu skibsinsp. i konsulentfirma Knud E. Hansen.
Klavs Nebsvej 21, Virum.

368 Knochenhauer, Conrad, outside machinist, f. 6.12.18 Hamborg (F: skibsfører Hans G. K. og Jacobine C. Lund), g. 1.3.48 Baltimore m. Karen Johansen, f. 3.6.19 Svendborg. Maskinisteks. 1942. 1952 immigreret til USA efter at have sejlet i 10 år. Ansat på ubådsskibsværft South Road Trailer Court 1,137.
South Road, Groton, Conn 06340 USA.

369 Madsen, Ingvardt, vandværksmester, f. 8.3.18 Ribe (F: lærer Holger M. og Henny Jensen), g. 22.9.44 m. Inger Moustgaard, f. 3.9.12 Horne. Eks. som højspændingsinstallatør. 1947 ansat ved komm. værker, Sønderborg.
Damgade 100, Sønderborg.

370 Marcussen, Hans Skov, kontorchef, f. 26.11.18 Møgeltønder (F: snedkerm. Andreas F. M. og Ellemine C. Skov), g. 7.6.46 m. Rosa Høyer, f. 5.12.23 Skov. Bankudd. 1956 Bankfuldm. 1961 Bankbogh. 1964 Kontorchef.
Grev Schacksvej 11, Tønder.

***371 Neistgaard, Anna Margrethe**, f. 23.8.18 Hjerring (F: overpolitibjt. Hans N. og Ottomine Jørgensen) gift Købke.
Aabenraavej 48, Kolding.

372 Neistgaard, Hans Christian, politiassistent, f. 23.8.18 Hjørring (F: overbetj. Hans Neistgaard og Ottomine Jørgensen). Kontorudd. 1941 ansat i Rigspolitiet. 1961 politiass.

Flenborgvej 32, Krusaa.

373 Petersen, Peter, f. 15.4.19 Sotterup (F: sekretær P.). (Se Blå Bog). Tranegaardsvej 11A, Hellerup.

374 Schmidt, Hans Christian, maskinmester, f. 6.11.18 Odense. Abigaalsvej 11, Odense.

375 Steffensen, Emma (se nr. 475).

376 Sørensen, Søren Hansen, gårdejer, f. 10.11.18 »Kronborg« (F: gdr. Jes J. S. og Ingeborg H. Andresen), g. 23.3.45 Emmerlev m. Klaudi H. Bondesen, f. 28.6.22 Sdr. Sejerslev. 1956 selvst. gårdejer. Sdr. Sejerslev, Højer.

377 Sørensen, Peter Thomas Michael, flyveleder, f. 20.12.18 Hostrup (F: portør Peter S. og Mette M. Thomsen), g. 5.8.45 Kbh. m. Tove Backhausen, f. 2.7.22 Kbh. Styrmand, skibsfører, flyveleder. Fasanvænget 64, Dragør.

378 Troelsen, Ove Villy, salgschef, f. 7.9.18 Gørding (F: restauratør Troelsen), g. 24.2.42 m. Anna C. Petersen. Møllevej, Møgeltønder.

STUDENTEREKSAMEN 1936.

379 Boysen, Laust, overlærer, f. 2.8.15, Rejsby (F: rebslagerm. Hans B. og Ane K. Boysen), g. 44 Ødis m. Vibeke Kirk, f. 14.1.22 Kbh. Afgået v. døden 60. Lærereks. 40. 41–46 lærer Ødis. 46–58 førstel. Arnæs, Sydslesvig. 58 overl. Kolding. 50 form. for Gottorp amts lærerkreds. 53 form. for Dansk lærerforen. (Sydslesvig). 64 form. for fælleslærer-rådet, Kolding.

Skovløkkevej 1b, Kolding.

380 Fanø, Knud (se lærerbiografier).

381 Gotthardsen, Frede, oberst, f. 17.7.17 Visby (F: gdr. Niel J. G. og Antonia M. Jensen), g. 26.7.50 m. bibliotekar Martha Overgaard, f. 10.5.19 Vester Vedsted. Premierlt. 40, Danske Brigade 44–45, bataljonschef Aalborg 56, chef for Infanteriskolen 62. Kronborg, Helsingør.

382 Holmsgaard, Ellen Margrethe, husmoder, f. 26.7.17 Brødstrup (F: gdr. Jens K. J. H. og Cecilie K. Nyborg), g. 28.12.41 Brødstrup m. seminarielektor Hans E. Jensen, f. 18.2.17 Pinneberg, Holstein. Sygeplejerskeudd.

Solsortevej 11, Holbæk.

383 Jensen, Hans Ernst, seminarielektor, f. 18.2.17 Pinneberg (F: apoteker Christian J. og Anna Dicke), g. 28.12.41 Brødstrup m. Ellen M. Holmsgaard, f. 26.7.17 Brødstrup. Faglærereks. 44 og div. kurser i Tyskland. 1960–60 Bogø Kostskole. 1960–61 Hadsund komm. skolevæsen. 1961 Holbæk seminarium. Formd. for seminarielærernes Tysklærerforen.

Solsortevej 11, Holbæk.

384 Jørgensen, Jens Peter Aage, oberstløjtnant, f. 14.7.17 Helsingør (F: stabsofficiant Jens J. og Karen M. Christensen), g. 7.7.46 Odense m. Inge M. Mortensen, f. 1.10.23 Odense. Premierlt. 40. Kaptajn 46. Oberstlt. 56. Stabschef ved Kongens Jyske Fodregiment, Fredericia 63.

Indre Ringvej 216, Fredericia.

385 Lønborg, Marius Petersen, sognepræst, f. 15.11.17 Gerup, Visby (F: gdr. Kresten M. L. og Kristine K. Vang), g. 15.7.45 Sottrup m. overlærer Marie C. Petersen, f. 18.1.14 Sottrup. Lærereks. Teolog. embedseks. 40–41 lærer i Lønborg. 41–44 lærer i Haarby. 44–52 kommunel. i Kbh. 52 sognepræst i Flemløse. Skolekommissionsform. Form. for Fyns Stifts menighedsrådsforen. Flemløse.

386 Nielsen, Jenny, lærerinde, f. 8.1.17 Tdr. (F: maskinbygger Anders N. og Helene K. Damgaard), g. 26.12.43 Tdr. m. talekonsulent Poul E. Horst, f. 29.8.18 Tdr. Kontorudd. 36–44. Lærereks. 57, ansat i Kolding 57. Kildevang 9, Seest, Kolding.

387 Posselt, Peter, gårdejer, f. 11.6.18, Sydfeld, Møgeltønder (F: gdr. Christian J. P. og Christine J. Jensen), g. 31.10.45 Møgeltønder m. Asta Olsen, f. 23.9.20 Faarevejle. Bestyrer Sydfeld, Møgeltønder, gdr. i Pokkenbøl og Stepping. Form. for skolekomm. i Stepping.

Kolstrup, Stepping.

388 Schmøkel, Niels Gerhard Karl, amtstuefuldmægtig, f. 2.4.17 Skærbæk (F: landmd. Karl R. P. S. og Maren H. Gjerlufsen), g. 12.10.46 m. Anne M. Schmidt, f. 14.6.23 Bur-

kal. 36 ved amtslandinspektørkont. Tdr. 37-55 ved amtstuerne i Tdr. og Haderslev. Fra 64 fuldm. ved amtstuen i Haderslev. Ahornvej 21, Haderslev.

389 Svart, Anker, ambassadør, f. 15.9.18 Tapsøre (F: grænsevagtm. Jacob S. og Helene M. Olsen), g. 24.3.49 Kbh. m. Nina Jøns-son, f. 30.10.19 Kbh. Bachelor of Arts, Univ. of Sheffield, Engl. (se Blå Bog). Kgl. danske Ambassade, Moskva, USSR.

REALEKSAMEN 1936.

390 Andersen, Anders Lorenzen, ingeniør, f. 13.6.20 Tdr. (F: arkitekt Nicolai C. A. og Bertha C. Nielsen), g. 19.5.45 Tdr. m. Annelise Grubich, f. 21.5.23 Bylderup Bov. Ingeniør fra Odense maskinteknikum. Dyssevænget 12 B, Brønshøj.

391 Eskildsen, Ellen Trinke, overassistent, f. 16.3.20 Tdr. (F: seminarie. Claus H. E. og Caroline A. J. Lorenzen). 37-56 ansat Tdr. postkontor. 56-66 ass. v. politiet, Tdr. 66 overass, sst. Nygade 39, Tønder.

392 Fabricius, Kathrine (Tinne), husmoder, f. 10.9.20 Abild (F: mejeribest. Johannes F. og Eline Hansen), g. 20.5.45 Løgumkloster m. gdr. Frede Andersen, f. 11.5.20 Abild. Knivsig, Ravsted.

393 Fredberg, Kamma (se nr. 478).

394 Hansen, Maria (Mimi), husmoder, f. 1.11.19 Vojens (F: elektr. Hans P. H. og Johanne M. N. Nielsen), g. 29.8.42 Tdr. m. murem. Johannes M. Boysen, f. 14.8.18 Holsted. Pilevej 34, Esbjerg.

***395 Hansen, Olaf Erik**, overlærer, f. 29.4.19 Aalborg (F: togf. Hansen). Nordtoften 44, Aalborg.

396 Høeg, Carl Jensen, søløjtnant, f. 26.3.20 Døstrup (F: landpostb. Nicolaj P. H. og Johanne Jensen), g. 14.12.40 Kbh. m. Inez Forning, f. 20.9.18 Kbh. Udd. ved Søværnets special officerssk. 1957. I 63 udnævnt til søløjtnant. 67 ansat ved forsvarrets lægekorps. Gl. Køge Landevej 136, 2, Valby.

397 Johansen, Erna Mary (se nr. 471).

398 Lassen, Christian (Lasse), kalkulator, f. 13.10.18 Højer (F: banearb. Martin L. og

Anna P. Petersen), g. 26.12.43 Daler m. Jenny Mikkelsen, f. 1.7.19 Tdr. Udl. typograf 42. Faktor 56. Kalkulator 65. Krumom 7, Tønder.

***399 Lund, Hans Thimsen**, fyrbøder, f. 29.2.20 Sdr. Sejerslev (F: landmd. L.). Udd. maskinsvend hos maskinbygger Nielsen, Tdr. Ansat hos smedem. Sørensen, Jejsing, Bdr. Roost, Tdr. og i DSB. Afgået v. døden under tjenesten 44.

400 Lønborg, Edel, husmoder, f. 4.12.18 Østerby (F: smedem. Andreas M. L. og Sofie M. Hansen), g. 41 Tdr. m. tekn. lekt. ing. Karl Holm, f. 13.10.16 Varde. Kontorudd. Stenløsevej 209, Hjallesø.

401 Nielsen, Jørgen Mathiesen, viceskoleinspektør, f. 12.2.20 Ballum (F: rutebilejer Marius C. N. og Petrea C. Petersen), g. 2.8.44 Fredericia m. Ellen M. Lyng, f. 5.8.20 Tdr. Lærer i Sdr. Hygum 44-49. Enel. i Skast 49-59. Overl. i Højer 59-65. Viceinspekt. i Højer 65. Lærerkredsform. 52-68. Byrådsmedl. i Højer 62. Viceborgm. i Højer 66. Nørrevej 76, Højer.

402 Nilsson (nu Jensen Tesch), Anne-Marie, lærerinde, f. 28.12.18 Helsingør (F: togf. Niels Th. N. og Astrid Th. C. Tesch), 1. g. 51 Søllerød, 2. g. Kbh. m. bibliotekar, cand. mag. Knud H. E. Jensen. Exam. husholdningsl. 43, ansat 59 Zahles sem. Dyrehavegårdsvej 26, Lyngby.

***403 Novrup, Hans Peder** Hansen, forstander, f. 29.9.19 Maaløv (F: amtsskolekons. Novrup). Rendbjergvej, Egernsund.

404 Ohlsen, Kirsten Emmy, husmoder, f. 12.6.19 Kbh. (F: gross. Eduard O. og Emma K. Jørgensen), g. 12.10.57 Højer m. automobilforh. Heinrich Wiegmann, f. 12.9.28 Hamborg. Kontorudd. Translatør i Tysk. Wohldorferdamm 143, Bergstedt, 2 Hamborg.

405 Outzen, Hans Valdemar, møbelarkitekt, f. 28.1.20 Tdr. (F: snedkerm. Hans O. og Hedvig Petersen), g. 1.9.46 Kbh. m. Elisabeth Spuhr, f. 6.4.26 Kbh. Eks. fra kunsthåndværkerskolen 45. Selvst. virksomhed 67. Hollandsvej 63, Lyngby.

406 Petersen, Peter Jacobsen (se nr. 482).

407 Posselt, Else Elisabeth, husmoder, f. 21.12.19 Møgeltønder (F: gdr. Karl R. E. P. og Anne C. Petersen), g. 20.10.45 Møgeltønder m. gdr. Rikard Sønniksen, f. 1.9.20 Bønderby.

Bønderby, Møgeltønder .

408 Rammer, Hans Christian, trafikinspektør, f. 1.7.20 Esbjerg (F: overvagt. Peter K. R. og Karen A. Mortensen), g. 10.6.44 Holbæk m. B. Ellinor Jørgensen, f. 9.5.22 Holbæk. Trafikelev 36. Ass. 44. Overass. 51. Trafik-kont. 58. Overtrafikkont. 63. Trafikinsp. 66. Klosterdammen 34, Hvidovre.

409 Krag-Schwarz (nu Schwarz), Martin Gerhard Harald, direktør, f. 8.1.18 Burkal (F: sognepr. Martin P. Schwarz og Elisabeth K. Kragh), g. 10.1.47 Herning m. Inger E. Nielsen, f. 3.9.22 Herning. Handelsudd. Form. for Spastikerforen. i Ringkøbing amt og Fredens sogns menighedsråd, Herning. Th. Nielsensgade 81, Herning.

410 Sloth, Jens Christian Aksel Frithof Andersen, forretningsindehaver, f. 13.9.18 Høj-slev (F: overportør Niels A. S. og Marie M. Jensen), g. 24.6.44 m. Carla Olschansky, f. 21.4.22 Hillerød. 36-40 ansat i engros virksomh. Aarhus. 43-47 politibetj. i Kbh. 47-62 disponent. 62 selvst. forretningsvirksomh. Postparken 14, Kastrup.

STUDENTEREKSAMEN 1937.

411 Blaabjerg, Arne Dahl, viceskoleinspektør, f. 15.8.17 Asp pr. Horne (F: købm. Hans P. P. B. og Mathilde C. Dahl), g. 17.10.48 Rødding m. børnehavelærerinde Anna C. Ravn, f. 5.12.18 Brøstrup. Tunghørpædagog 55, realskolelærer Frederikshavn priv. Mellem- & Realsk. 45-46, lærer ved Sct. Jacobs Sk. Varde 46, viceinsp. sst. 56. Trimlebakken 4, Varde.

412 Bötöföhr, Erika, direktionssekretær, f. 5.9.17 Tdr. (F: tingbogsf. exam. jur. Peter L. B. og Sophie C. Christiansen). Herlevgårdsvej 26 B, II t.v., Herlev.

413 Bötöföhr, Karl (Kalle) Theodor Heinrich, direktør, landsretssagfører, f. 20.12.18 Tdr. (F: tingbogsf. Ludolph P. B. og Sophie C. Christiansen), g. 29.5.48 Kbh. m. Minna J. Nørgaard, f. 9.4.20 Kbh. 46 cand. jur. Sekret. i Arbejdsmin. og Socialmin. 58 fuldm. 52 landsretssagf. Jur. medarb. Dansk Textil Union og forretningsf. 51-59. Direkt. for Dan-

ske Bankers Forhandlingsorg. 60. Studieoph. i Geneve. Sekretær for og medl. af forsk. kommissioner.

Østerbrogade 95, København Ø.

414 Hartkopt, Heinrich Johannes, højspændingsinstallatør, f. 8.9.17 Brunde, Rise sg. (F: statsaut. instal. Heinrich P. J. H. og Thyra Constance), g. 29.6.49 m. Kirsten Sørensen, f. 9.7.17 Hvidding. Højspændingsinstal.prøve fra Københavns maskinskole. Møllegade 8, Løgumkloster.

415 Horst, Poul Eduard, tale-hørekonsulent, f. 29.8.18 Tdr. (F: bygm. Eduard C. E. H. og Pauline M. Nielsen), g. 26.12.43 Tdr. m. lærerinde Jenny Nielsen, f. 8.1.17 Tdr. Lærereks. og tale-høre pæd. udd. Ansat i 42 som lærer i Kolding, 50 talepæd. sst. og siden 62 som tale-hørekonsulent sst. Kildevang 9, Seest, Kolding.

***416 Kamp, Helga**, læge, f. 3.1.19 Tilobani, Indien (F: missionær K.) Afgået v. døden 63.

417 Kühne, Hans, ambassaderåd, f. 28.3.19 Tinglev (F: dyrlæge Rudolf S. E. K. og Thora H. Skau), g. 27.12.58 Oslo m. Gerd Arnesen, f. 27.7.34 Oslo. 44 cand. jur. Sagførerfuldm. 45 ansat i Udenrigsmin. 50-54 vicekonsul New York. 54-58 fuldm. i Udenrigsmin. 58-62 ambassadesekr. Bruxelles. 62-67 kontorchef i Udenrigsmin. 67 ambassaderåd, London. 1. Princes Gate, London SW 7, England.

418 Marquardsen, Erik, major, f. 22.7.18 Odense (F: overofficiant Oskar M. og Nanna C. Jørgensen), g. 27.12.42 Tdr. m. Inge Boye Hartmann, f. 16.7.18, Brædstrup. Sekondlt. 39, premierlt. 46, kaptajnl. 50, major 53. 42-45 milit. medarb. for luftværnsch. i Tdr. 51-55 i Hærstaben. 61 chef for Dansk FN-kommando X Gaza. 65 i hjemmeværnsstaben. Dek.: R. af D., Hærens hæderst., Chr. X's erindringsmed. for delt. i krigen 40-45, den norske deltagermed. for krigen 40-45. FN med. for UNEF. Nærumvænge 148, Nærum.

419 Schmidt, Ingrid, husmoder, f. 6.11.18 Odense (F: postm. Christian S. og Cristine Pommerencke), g. 31.12.46 Caracas m. regnskabschef Kurt Møller, f. 30.11.18 Rinkenæs. Korshavevej 2, Assenløse, Viby Sj.

420 Stougaard-Andresen, Peter Friedrich Rudolph, overlæge, universitetslekt., f. 23.9.18 Tdr. (F: invalidekonsul. Friedrich S.-A. og

Marie C. Bruhn), g. 24.2.44 Virum m. Ellinor C. Bruhn, f. 3.7.23 Kbh. Med. embedseks. 44. 50-52 reservekirurg Vejle amts og bys sygehus. 52-54 reservel. Statshosp. Sønderborg. 54-56 reservel. Frederiksberg hospital. 56-61 1. reservel. Fødselsanstalten, Aarhus. 62 overlæge Centralsygehuset, Esbjerg. 69 lektor i gynækologi og obstetrik, Aarhus univ. 66 form. for Centralsygehusets overlægeråd. Højtoftevej 54, Esbjerg.

REALEKSAMEN 1937 a

421 Gjerlev, Anna Lise, ekspeditrice, f. 22.5.20 Varde (F: godsekspeditør Carl M. G. og Severine K. Berthelsen), g. 27.10.45 Tdr. m. forretn.fører Jørgen H. Jørgensen, f. 29.11.20 Helsingør. Kontoruddannelse. Kontorist hos konsulent Thomsen, Dybbøl 45, v. Statsadvokaturen i Sønderborg 47, førstedame i »Rafa«, Sønderborg 57. Sdr. Landevej 51, Sønderborg.

422 Gjerlev, Karin, exam. pharm., f. 11.12.21 Tdr. (F: godsinsp. Carl M. G. og Severine K. Bertelsen), g. 55. Kbh. m. Irs. Niels J. Barlebo, f. 12.9.21 Kbh. Tillægssprøve for farmaceuter 40, discipel på Tdr. Apotek 41, farm. medhjælpereks. 44, ansat på Tdr. Apotek, Aarhus Løve Apotek, Fakse Apotek, Kgl. Hof Apotek, Apoteket Ryparken, nu Lyngby Svanne Apotek. Boveskovvej 5, Lyngby.

423 Gotthardsen, Anton (se nr. 511).

***424 Hansen, Hans Theodor**, lærer, f. 6.8.20 Tdr. (F: remisearb. Christian N. H.). Lærereks. fra Tdr. Seminarium 44, lærer i Lastrup 44, nu i Guderup. Mosevej, Guderup.

425 Jespersen, August Christian (se nr. 459).

426 Jessen, Lorenz, stationsmester, f. 31.8.20 Klipleve (F: overportør Jørgen N. J. og Ingeborg Christensen), g. 18.6.44 Bredebro m. Kirstine E. Holt. Post- og jernbaneeksp. eks. Ansat v. DSB 37. Medlem af Klipleve sogneråd. Klipleve Station, Klipleve.

427 Jørgensen, Jørgen Helge, forretningsfører, f. 29.11.20 Helsingør (F: stabsoff. Jens J. og Karen M. Christensen), g. 27.10.45 Tdr. m. ekspeditrice A. Lise Gjerlev, f. 22.5.20 Varde. Handels- og dekoratøruddannelse. Dekoratør hos Ehm Christensen, Tdr. 38, hos

Crome & Goldschmidt, Roskilde 44, hos Magasin du Nord, Sønderborg 45, forretn.fører for »Rafa«, Sønderborg 57. Sdr. Landevej 51, Sønderborg.

428 Lorenzen, Edith, husmoder, f. 25.11.20 Løgumkloster (F: arr.forvarer Christian L. og Mette C. Carstensen), g. 31.10.42 m. kapt. Jens J. K. Mortensen, f. 21.11.17 Horsens. Kontoruddannelse. Ansat på amtslandinsp. kontoret i Tdr. 37, på amtslandinsp.kontoret i Haderslev 46, hos landinsp. E. Schmidt, Hellerup 53. Eckernfördestrasse 28, Rendsborg, Tyskland.

***429 Nielsson, Bengt Oluf**, overpolitibetjent, f. 17.10.19 Skovby (F: slagteriarb. N.). Raklev pr. Kalundborg.

430 Pump, Walter, driftsleder, f. 7.7.20 Tønder (F: postmester Bernhardt C. W. P. og Emma Peters), g. 49 Kbh. m. Anne Thomsen, f. 23.5.23 Gaaser pr. Gandrup. Uddannet radiotekniker. Skuemester. Søborg Park Allé 70, Søborg.

431 Schultz, Carlo Johannes, overpolitibetjent, f. 12.9.18 Esbjerg (F: slagtermester Carl A. K. S. og Elisabeth Andresen), g. 43 Ribe m. Elisabeth Warming, f. 28.3.24 Ribe. Politibetjent 41, overpol.betjent 54. Blegen 7, Aabenraa.

432 Schultz, Ingvar, viceskoleinspektør, f. 13.12.18 Hjartbro (F: vaskeriejer Jørgen C. S. og Sørine K. Bertelsen), g. 13.11.43 Tdr. m. kontorass. Agnes E. F. Lorenzen, f. 29.1.21 Mecklenburg. Lærer i Baadsbøl-Ballum 42, førstelærer i Ellum 49, overlærer i Esbjerg 56, viceinsp. sst. 1.10.58. Fortuna allé 43, Esbjerg.

433 Sieverts, Merete (se nr. 516).

434 Tygesen, Hans (se nr. 517).

REALEKSAMEN 1937 b

***435 Byberg, Aase Raun**, husmoder, f. 4.1.19 Kbh. (F: bankdir. B.), g. m. dir. Raffel. Vilvordevej 71, Charlottenlund.

***436 Christiansen, Max Eugen**, mejeribestyrer, f. 10.2.20 Tdr. (F: toldpakhusform. C). Borris.

437 Danielsen, Johanne, husmoder, f. 4.11.21 Gerup (F: gdr. Hans E. Danielsen og Maren

M. Schmidt), g. 43 Visby m. gdr. Frode Jensen, f. 16.3.16 Gjesing. Andrupgård, Esbjerg.

438 Fanø, Svend, sparekassedirektør, f. 22. 4.21 Kbh. (F: toldforvalter Søren F. og Anna C. Hansen), g. 5.10.47 Silkeborg m. Ester B. Jensen, f. 8.8.26 Hvorup. Student mn. Odense Katedralskole 40, sp.kasseelev 40, ass. 43, fuldm. 47, sp.kassekonsulent v. Danmarks Sparekassefor. 56, sp.kassedirektør 64. Forfatter og redaktør af fagl. publikationer for Danmarks Sparekassefor. Tjørnevej 6, Thisted.

439 Iversen, Ingeborg Helene, husmoder, f. 1.5.21. Bønderby (F: gdr. Peter I. H. I. og Johanne M. Iversen), g. 4.8.42 Møgeltønder m. gdr. Berndt L. Mamsen, f. 22.7.09 Møgeltønder. Toghale, Møgeltønder.

440 Jensen (nu Michael), Carl Erik, stationsforstander, f. 25.8.20 Holstebro (F: lokomotivfører Viggo P. J. og Ellen M. Michael), g. 25.10.42 Tdr. m. Marie C. Ipland, f. 5.2.21 Flensborg. Trafikelev 37, trafikmedhjælper 40 Tdr., trafikass. 44 sst., overtrafikass. 55 Kbh., trafikkontrollør 63 sst., stationsforstander 68 Kbh.s L station. Malmergsvej 165, Holte.

441 Liep, Anne Grete, overlærer, f. 3.3.21 Bandoeng, Java (F: civilingeniør Aage L. og Marie G. J. Nielsen), g. 45 Horsens m. repr. Henning Sohn, f. 14.7.20 Højslev. Lærereks. fra Tdr. Statssem. Ansat v. Nørre Aaby Private Realskole 42, Nørre Aaby Kommuneskole 45, Egebjergskolen, Egebjerg 50, deltidslibrotekar ved Lundum-Hansted Kommunebibl. 58. Sognerådsmedl. 66. Egebjerg, Horsens.

442 Marqardsen, Christa Anna, kontorassistent, f. 17.12.20 Landeby (F: gdr. Tychsen Chr. M. og Martha M. Petersen). Uddannet i Handelsbanken i Aabenraa. 179 Alhambra Street 303, San Francisco, USA.

443 Nielsen, Agnete, overlærer, f. 17.5.21 Vedsted (F: sgpr. Niels P. N. og Cecilie Hansen). Ansat på Højer Kommuneskole 46. I bestyrelsen for Sønderjyds Idrætsfor. og for Tønder Amts Idrætsfor. Strandvej 16, Højer.

444 Petersen, Emanuel Laurits, overass., f. 11.10.20 Gaansager (F: toldvagtmester Hans C. P. og Marie Andresen), g. 10.1.48 m. kon-

torass. Jenny S. Jørgensen, f. 16.8.25 Tdr. Kontorelev v. Statens Jordlovsudvalg 38, kontorist sst. 45, ass. sst. 46, overass. sst. 64. Frilandsvej 36, Tønder.

445 Petersen, Johannes Jørgen, revisor, f. 15.4.20 Tdr. (F: overportør Mathias P. og Dorthea Hermann), g. 15.1.44 Ribe m. revisor Johanne Bruun, f. 28.12.21 Bramminge. Bankuddannet i Landmandsbanken, Bramminge. Etableret egen revisionsfor. 1.7.58. Ribevej 10, Bramminge.

***446 Petersen, Svend Aage**, f. 30.10.19 Kolding (F: barberm. P., Højer). Afgået v. døden.

447 Simonsen, Christian, overass., f. 21.4.20 Møgeltønder (F: ekstraarb. Svend A. S. og Andrea C. Simonsen), g. 6.2.53 m. kontorass. Agnete Nielsen, f. 26.7.22 Gevnø. Uddannet i Post- og Telegrafvæsenet. Brunevang 53, Brønshøj.

448 Stougaard-Andresen, Ernst Otto, tandlæge, f. 16.4.21 Tdr. (F: invalidekons. Fr. S.-A. og Marie Bruhn), g. 17.4.46 Kbh. m. Lydia Grau, f. 18.4.24 Brønderslev. Tandlægeeks. 49, ass. i Kbh. 49, ansat i Sverige 52, egen praksis i Odense 57. Vilh. Kyhnsvej 31, Odense.

***449 Sørensen, Peter**, f. 17.1.20 Mullerup (F: tromlefører S., Tdr.). Afgået v. døden.

STUDENTEREKSAMEN 1938

450 Andersen, Anders Hansen, retsassessor, f. 10.11.19 Højer (F: kordegn Knud A. og Emma A. Fürst), g. 25.5.52 Svendborg m. laboratorieass. Aase F. Sørensen, f. 4.6.26 Svendborg. Cand. jur. 45, dommerfuldmægtig med div. kommissionshverv 45, sagførersfuldm. i Haslev 50, stiftsfuldm. og aman. i Viborg 63, retsassessor 66. Drosselvej 8, Fjerritslev.

451 Nielsen, Christian Kastberg (se lærerbiografier).

REALEKSAMEN 1938

452 Busch, Henning Frederik (se nr. 571).

453 Buch-Nielsen, Erik, bogholder, f. 25.3.21 Nr. Sundby (F: bryggeridir. Niels P. N. og

Johanne Buch), g. 27.9.47 Hellevad m. servitricer Magda Andresen, f. 30.11.25 Hellevad. Ansat på Sønderjydske Hypoteklånepand 38, på Motorkontoret 40, Tdr. Aktie Bryggeri og Tdr. Margarinefabrik 45, repr. i vinbranchen 54, i kosmetikbranchen 67, bogh. på Tdr. Savværk og Emballagefabrik 69. Stucksallé 38, Tønder.

454 Christensen, Ellen Frils (se nr. 572).

455 Filskov, Grete Clement, assistent, f. 14.1.22 Sønderborg (F: red. Tycho Chr. F. og Ellen S. Clement), g. 5.6.54 Sønderborg m. isenkræmmer Hans Goldby, f. 25.3.21 Haderslev. Ansat i Vejdirektoratet. Kongshvilevej 12, Lyngby.

456 Hansen, Dagny Warming, husmoder, f. 4.10.22 Jejsing (F: mejeribest. Johs. J. H. og Marie C. Warming), g. 42 Hostrup m. kontorass. William Sørensen, f. 27.9.15 Durup. Skovkrog 13, Oksbøl.

457 Hejnfelt, Regnar, underdirektør, f. 3.6.21 Haderslev (F: kriminalkommissær Hans P. H. og Ellen Knudsen), g. 19.4.49 Lille, Frankrig m. Marguerite F. Cuisinier, f. 5.3.22 Lille. Udl. maskinarb. hos Thrige, Odense 42, ingeniørexamen fra Odense Maskinteknikum 44, ansat som ing. i Høng 44, i Silkeborg 45, hos Emil Neckelmann A/S, Odense 46, salgssing. sst. 52, afd.ing. i firmaets Aarhus afd. 53, underdir. Odense 67. Lindeparken 12, Skt. Klemens.

***458 Horst, Thea**, bankfuldmægtig, f. 24.6.21 Tdr. (F: bygmester H.). Ansat i Handelsbanken i Tdr. 38, nu i Handelsbanken i Sønderborg. Ringgade 258, Sønderborg.

***459 Jespersen, August Christian**, kommuneassistent, f. 18.4.21 Aabenraa (F: overmonstør J.). Bakkevej 9, Silkeborg.

460 Johansson, Dagny, kontorassistent, f. 10.4.23 Øster Lindet (F: elværksbest. Niels P. J. og Johanne M. Kjær), g. 30.7.50 Højer m. rationaliseringskons. Andreas Christensen, f. 24.1.26 Asserballe. Kontoruddannelse på Højer Tæppefabrik 43, kontorass. i Sønderborg 45, på Skærbækværket 66. Brændkjærgade 131, Kolding.

461 Kill, Britta Cecille, læge, f. 10.1.22 Esbjerg (F: skibsfører Niels L. C. K. og Oline

M. Olesen), g. 5.5.50 Sindal m. revisor Jørgen Berthelsen, f. 2.3.26 Kolding. Med. emb. eks. 52, specialist i Diagnostisk Radiologi 67. Søllerødvej 20, Holte.

462 Lund, Sven Aage, direktør, f. 4.3.21 Tdr. (F: remisearb. Samuel J. L. og Marie W. Lund), g. 9.5.46 Tdr. m. Magda Stahlberg, f. 3.5.21 Tdr. Højere Handelseks. fra Niels Brock 44, ass. i landbrugsmin. 44, student fra Akademisk Kursus 45, specialstudier ved University of Chicago og ved Tietgenskolen i Odense 47-48, etabl. eget firma i Odense 52. Platanvej 62, Odense.

***463 Nielsen, Ellen Margrethe Østergaard**, telefonistinde, f. 13.12.20 Tdr. (F: kriminalbetj. N.). Afgået v. døden 49.

464 Posselt, Erik, gårdejer, f. 22.12.20 Sydfeldt (F: gdr. Christian J. P. og Marie C. Jensen). Landbrugsudd. 38-45, bestyrer af »Sydfeldt« 45, ejer af samme 59. Medl. af sognerådet i Møgeltdr., af Møgeltdr. Kogs best. og af mejeriselskabet »Sydvest«'s best. Sydfeldt, Møgeltønder.

465 Stahlberg, Magda, f. 3.5.21 Tdr. (F: snedkerm. Herman S. og Marie Nissen), g. 9.5.46 Tdr. m. direktør Sven Lund, f. 4.3.21 Tdr. Modestudier i USA 46-47. Platanvej 62, Odense.

466 Stokholm, Holger, eksporthof, f. 24.7.21 Tdr. (F: lokomotivf. Frederik S. S. og Franziska T. Müller), g. 23.8.61 Kbh. m. parfumehandlerske Edith A. D. Petersen, f. 12.4.18 Køge. Handelsuddannelse m. korrespondenteks. i eng., tysk, fransk og spansk. Elev i Ø.K. 38, ass. på Carlsberg Bryggerierne 42, kancellist v. gesandtskabet i Lissabon 47, vicekonsul i S. Paulo, Brasilien 51, beskæft. i brasiliansk import-eksport virks. i S. Paulo 55, beskæft. i dansk eksportvirks. i Kbh. 57. Rebæk Søpark 17, Hvidovre.

467 Thomsen, Marie Luise, sygeplejerske, f. 22.1.21 Tdr. (F: togf. Jakob A. T. og Meta C. Bieler), g. 11.1.49 Garches, Frankrig m. specialarb. Shinan Saraya, f. 25.2.17 Soueida, Syrien. Sygeplejeelev på Landshospitalet i Sønderborg, sygepl.ske ved Det Danske Bureau i Paris 46, ansat på Rigshospitalet 50. Solnavej 22, Søborg.

STUDENTEREKSAMEN 1939. NYSPROGLIG

468 Alnor, Peter Christian, overlæge, professor, dr. med., f. 20.9.20 Tinglev (F: læge, dr. med Hugo P. A. og Ingeborg M. Beck), g. juni 52 m. Helga Schwarz, f. 6.1.31 Lauenburg. Med. embedseks. Berlin 45, ansat v. Kiels kirurgiske Universitetsklinik 47, docent 56, prof. i kirurgi 61, overlæge i Braunschweig 62. Har skrevet forsk. medicinske afhandlinger. Præsident i Nordvesttysk Kirurgisk Forening 69. Salzdalumerstrasse 90, Braunschweig.

***469 Hansen, Kätthe Selma**, kontorassistent, f. 11.12.19 Tørring (F: gdr. Hansen). Carstengade 71, Tønder.

470 Jepsen (nu Linnet-Jepsen), Peder, overkirurg, dr. med., f. 26.2.21 Rørkær (F: gdr. Mathias H. J. og Ane K. Linnet), g. 2.7.47 Tdr. m. tandlæge Elisabeth Kloppenborg-Skrumsager, f. 13.6.23 Vaabensted. Cand. med. 47, specialistanerkendelse i kirurgi, gynækologi og obstetrik 61, dr. med. 65, ass. overlæge v. Aarhus Amtssygehus 65, lektor i kirurgi v. Aarhus Universitet 66, overkirurg på kir. afd. v. Aarhus Amtssygehus 67. Litt. virks.: guldmedaljeafhandling 49, disputats 65. Formand for Jydsk Medicinsk Selskab 68. Lindealle 6, Aabyhøj.

***471 Johansen, Erna Mary**, f. 16.2.20 Frederikshavn (F: lokomotivf. J.). Gift Petersen. Ved Bellahøj 16, Brønshøj.

***472 Nehr Korn, Anne Margrethe**, f. 12.5.20 Tdr. (F: enkefru N.). Gift Nissen. P. Johnsensvej 3, Nordborg.

473 Sievert, Hedvig, husmoder, f. 6.1.21 Tdr. (F: adv. Theodor Sievert), g. 44 Tdr. m. læge Asmussen, f. 2.6.19 Kiel. Har studeret medicin. Nørregade 100, Esbjerg.

474 Simonsen, Gudrun Maria, korrespondent, f. 30.10.21 Nr. Løgum (F: sogn.pr. Peder S. og Hanne M. K. Matzen). Bestået filosofikum v. Københavns Universitet, tresproglig korrespondenteks. v. Handelshøjskolen i Kbh. Virket som korrespondent og sekretær i Frankrig. Deltaget i div. sprogkurser i Frankrig og i Italien. Rådmand Steinsalle 16 C, København.

475 Steffensen, Emma Olivia, husmoder, f. 20.9.19 Tdr. (F: købmand Steffen S. og Em-

ma O. Johannesson), g. 13.9.58 Kbh. m. tandlæge Hans Bjørnstad, f. 11.10.09 Sand-Nord-Odal, Norge. Dimitteret fra Tdr. Statsseminarium 44, ansat v. Hertug Hans Skole i Haderslev 44, v. Graasten Skole 45, v. Tdr. Statsseminariums Øvelsesskole 46-58. Sandakervej 46 B, Oslo 4.

476 Steffensen, Anne Kjestine Ingeborg, bibliotekar, f. 27.7.21 (F: købmand Steffen S. og Emma O. Johannesson). Eks. fra Statens Biblioteksskole 45, ass. bibliotekar v. Københavns Kommunebiblioteker 45, bibliotekar sst. 60. Kornvænget 40, Ballerup.

477 Wilhelmsen, Herbert, overlærer, f. 4.2.21 Avnbøl (F: skomagern. Christian L. og Metha M. Lund), g. 54 Hellevad m. Marie C. Petersen, f. 2.7.28 Klovtoft. Dimitteret fra Tdr. Statsseminarium 42, ansat v. Broager private Realskole 43, v. Kommuneskolen i Nordborg 46. Apotekervænget 22, Nordborg.

STUDENTEREKSAMEN 1939. MATEMATISK

478 Fredberg, Kamma Elfrida, assistent, f. 8.8.20 Hammerun (F: stationsmester Søren G. S. F. og Karen M. Gregersen), g. 46 Visby m. toldkontrollør Verner Knudsen, f. 3.9.21. Ulkebøl. Kontoruddannet. Frejasvej 27, Holstebro.

479 Hartman, Jørgen Boye, apoteker, f. 28.1.20 Horsens (F: Irs. Peter H. B. H. og Marie K. Hansen), g. 20.11.44 Svanninge m. Dora R. Lind, f. 25.4.24 Asaa. Farmaceutisk medhjælpereks. 42, cand. pharm. 46, provisor på Svane Apoteket i Aabenraa 47, apoteker på Løve Apoteket i Nakskov 68. Svingelsvej 39, Nakskov.

480 Helms, Adam, provisor, f. 9.4.21 Aarhus (F: entreprenør Jacob Chr. H. og Marie C. Schrøder), g. 15.10.50 m. Johanne M. Knudsen, f. 15.10.20 Alslev. Exam. pharm. 42, cand. pharm. 46, provisor på Triangelns Apotek i Kbh. 46, på Neptun Apotek i Esbjerg 51. Ingemannsalle 124, Esbjerg.

481 Kondrup, Mogens Anders, sekretariatsleder, f. 22.6.21 Tdr. (F: lkt. Kristen R. K. og Elna T. Winther), g. 23.7.43 m. antikvitetshandler Brita I. E. Larsen, f. 4.1.22 Nyborg. Civilingeniør 44, ansat v. A. H. Gjerløffs kem.

Fabriker, Lyngby 44, Lab. f. Levnedsmiddel-forsyning, Kbh. 44, Fiskerimin. Forsøgs-lab., Kbh. 45, Køleteknisk Forskningsinst., Kbh. 47, Fisheries Division, FAO, Rom 51, Slag-teriernes Forskningsinst., Roskilde 57, In-dustriens Sammensltn. vedr. Levnedsmiddel-standarisering, Kbh. 65.
H. C. Andersens Boulevard 18, København.

482 Petersen, Peter Jacobsen, kørselschef, f. 5.9.19 Hostrup (F: gdr. Thomas P. og Pe-trine Jacobsen), g. m. Inge M. Winther, f. i Skærbæk.
Bogøvej 13, Nordborg.

***483 Roost, Christian**, overingeniør, f. 12.10. 18 Tdr. (F: automobilforh. R.).
Dr. Mustafa Bey, Caddesi 26/8, Musta Bey, Ismir, Tyrkiet.

REALEKSAMEN 1939.

***484 Andreassen, Hans Peter**, f. 12.1.21 Tdr. (F: overgendarm A.).

485 Andreassen, Anton Mathias (se nr. 614).

486 Atke, Hans Vilhelm, bankbestyrer, f. 13. 5.23 Tdr. (F: mellemskolelærer Peter A. og Emma E. V. Poggensee), g. 50 Malmø m. bankkasserer Svea I. Gustavsson, f. 26.12. 24. Onslunda, Sverige. Afg.eks. fra Bank-skolen 46, Ansat i Sønderjydsk Hypoteklaa-nefond 41, Tønder Landmandsbank 42, Han-delsbanken i Kbh. 46, souschef og fuldm. i Handelsbankens Langebro afd. 58, bestyrer i Rebæk Sø afd. 65, tillige i Brøndbyøster afd. 66, bestyrer og prokurist i Hellerup afd. 68.
Baunestedet 119, Ll. Værløse.

487 Bentholm, Svend Asger Rud (se nr. 621).

488 Falkenberg, Per Chr. Stjernholm, over-politibetjent, f. 10.11.21 Lemvig. (F: købmand Chr. S. F. og Jensine Jensen), g. 20.11.48 m. Trine Sørensen, f. 17.12.28 Skærbæk. Ud-dannet journalist. Ansat i Rigspolitiet fra 43. Medlem af Tdr. byråd 62, formand f. Sønder-jysk Politifor. 63.
Nørremarksvej 12, Tønder.

489 Feddersen, Rigmor Karen, bogholder, f. 20.7.22 Tdr. (F: politiass. Wilhelm O. F. og Cathrine Christensen), g. 25.2.51 Rømø m. forretningsf. Martin H. Schmidt f. 6.9.22 Bre-debro. Ansat hos bogh. Jepsen, Tdr. 40-46. Tolk v. den amerikanske besættelsehær i

Tyskland 48-50. Kasserer i Kragelunds Fabr., Aalborg 50, ansat hos lrs. Hjerrild, Ribe 51, nu deltidsbesk. på sin mands kontor.
Aagade 20, Nykøbing M.

490 Fisker, Peter Christian, ingeniør, f. 2.10. 21 Kravlund (F: overpolbtj. Christian F. og Johanne Nielsen), g. 52 Tilsted m. Ellen C. Jacobsen, f. 30.11.31 Silstrup. Eks. fra Hor-sens Ingeniørskole 45. Ansat i Arb.min. 45, hos entr.pr. K. Carsten Pedersen, Ry 46, hos ing. Aage Jensen, Thisted 48, Thisted amts vejvæsen 49, Viborg amts vejvæsen 50, Tdr. amts vejvæsen 54, Kampsax, Iran 60-62, Kampsax 66-67, Tdr. amts vejvæsen 67, Bre-debro storkommune 69.
Søndergade 28, Bredebro.

491 Fredberg, Henry Johannes Kristian, læ-rer, f. 29.12.22 (F: stationsm. Søren G. S. F. og Karen Marie Gregersen), g. 14.12.44 Langaa m. Inger Langer, f. 22.8.24 Rø. Ansat v. Naur Skole.
Naur, Holstebro.

492 Haase, Andreas, skovfoged, f. 2.1.22 Lø-gumkloster (F: garver Erik H. og Hansine Hostrup), g. 25.9.48 Gråsten m. Elin Chri-stensen, f. 29.8.24 Graasten. Skovfogedeks. 43, Ansat som ass. m. tjeneste v. forsk. skovdistrikter 43-51, skovfoged v. Fanefjord skov 51. Medl. af forsk. udv. bl. a. for hegns-syn og naturfr.
Fanefjord skov, Askeby, Møn.

493 Hansen, Dagny Brunhilde, husmoder, f. 27.2.22 Sønderborg (F: elektr. v. D. S. B. Hans P. H. og Johanne M. N. Nielsen), g. 19.4.44 Tdr. m. entr.pr.form. Hans Chr. Thy-gesen, f. 30.10.19 Sølsted. Huslig og forretn. mæssig udd.
Vidarsalle 5, Esbjerg.

494 Hansen, Otto Emil, bogholder, f. 27.3.23 Tdr. (F: kriminalass. Hans A. H. og Elisabeth Rasmussen), g. 27.3.48 Rørkær m. kontor-ass. Anna C. Høeg, f. 29.1.25 Døstrup. Han-delsuddannelse.
Ringgade 40, Sønderborg.

495 Hostrup, Peter Dethlefsen, direktør, f. 20.12.20 Rørkær (F: restauratør Christian L. H. og Hanne Haase), g. 24.5.47 m. Helene Petersen, f. 25.7.22 Tdr. Uddannet hos C. Tiedemann, Tdr., bogholder i Henry Christi-ansens Tømmerhandel, Haderslev 47, pro-kurist sst. 55, dir. sst. 61, dir. i A/S Hans-borg, Haderslev 68.
Sydhavnsvej 12, Haderslev.

496 Iversen, Meta Marie, overlærer, f. 25.9.23 Bønderby (F: gdr. Peter I. H. I. og Johanne M. Iversen). Lærereks. fra Tdr. Statssem. 53, asp. v. Ravsted skole 53, lærerinde sst. 55, v. Tdr. Kommuneskole 57, overlærer sst. 67.

Bargumsvej 31, Tønder.

497 Jensen, Grete, husmoder, f. 29.3.22 Vamdrup (F: lokomotivf. Christian F. J. og Christine Nielsen), g. 47 Aalborg m. overpolitibjt. Anders Larsen, f. 13.4.17 Rosenlund. Kontoruddannelse. Ansat i Kommandsk. f. Flygtningelejren i Oksbøl 45-48.

Sandagervej 24, Nørresundby.

498 Lykou, Jørgen Wind, direktionssekretær, f. 15.10.21 Skast (F: bygm. Jeppe N. L. og Jørgine M. Wind), g. 7.11.46 Møgeltønder m. Christine M. Roost, f. 9.3.19 Møgeltønder. Kontor- og handelsuddannelse. Korrespondenteks. m. tysk og eng. Ansat på sagf.kontor, Tdr. 40, på dommerkontoret i Tdr. 44, korrespondent hos Brdr. Gram, Vojens 44, dir.sekr. sst. 48.

Valmuevej 3, Vojens.

499 Nielsen, Niels Madsen (se nr. 537).

500 Petersen, Helene, husmoder f. 25.7.22 Tdr. (F: markedsfoged Johann P. og Elisabeth Knudsen), g. 47 Løgumkloster m. direktør Peter Hostrup, f. 20.12.20 Rørkær. Bankass. i Tønder og Omegn Bank 40, i Sparekassen for Haderslev Bys Omegn 47-50. Sydhavnsvej 12, Haderslev.

STUDENTEREKSAMEN 1940. NYSPROGLIG

501 Boysen, Harald Martin Hermann, oberstløjtnant, f. 13.5.22 Tdr. Afgangseks. fra Hærens Officersskole 44, fra Generalstabskursus 50, fra Command and General Staff College, Kansas, USA 56. Premierløjtnant 45, kaptajn 52, oberstløjtnant 61.

Maltegårdsvej 19, Gentofte.

502 Christensen, Sigfred Nordvalg, førstelærer, f. 10.2.20 Hjertering (F: husmand Laurids C. og Otteline Jepsen), g. 15.10.55 m. husass. Ingrid Bråe, f. 16.7.16 Bramdrup. Lærereks. fra Tdr. Statssem. 45. Lærer i Bedsted Lø 45, førstelærer i Ravsted 51, deltidskons. f. aften- og ungdomsskolerne i Tønder amt 60. Form. f. Ravsted Forsamlingsgaard 58. Ravsted.

503 Christiansen, Jane, husmoder, f. 31.5.22 Tdr. (F: bankbogh. Vilhelm C. og Bogine C. Paulsen), g. 1. 1.10.41 Kolding m. lkt. Aage Rosenkjær, g. 2. 26.12.50 Tdr. m. læge Ejnar Jepsen, f. 23.12.21 Tdr. Fysioterapeuteks. 48.

Vestergade 85, Tønder.

504 Nielsen, Otto Mathias Peter, læge, f. 2. 11.21 Vesterende, Ballum (F: landpostb. Michael Truelsen N. og Bothilde Christensen), g. 9.7.49 Aarhus m. lægesekretær Ellen M. Nielsen, f. 12.1.24 Aarhus. Hospitalsudd. 49-53, praktiserende læge i Aarhus 53. Form. f. lægekredsforeningen for Aarhus og Omegn, medl. af Aarhus Domsogns menighedsråd, af best. f. Jydsk Børnehaveseminarium, og af Aarhus Domsogns Menighedsbørnehaver. St. Torv 15, Aarhus C.

505 Petersen, Hans Egon, provst f. 17.9.21 Tinglev (F: skatteinsp. Nis P. og Gertrud H. Rost), g. 24.3.44 Tdr. m. sygeplejerske Jette List, f. 24.5.16 Rømø. Teol. statseks. Kiel 48, frimenighedspræst i Løgumkloster 48, Bylderup-Bov 56, sgpr. i Leck og provst over Sydtønder provsti 60.

Osterstrasse 17, Leck, Tyskland.

***506 Stegmann, Ester**, cand psyk., f. 9.6.21 Kbh. (F: dommer S. og Ingeborg Rahbek). Afgået v. døden 9.6.68.

507 Vestergaard, Erik, journalist, f. 27.10.19 Testrup (F: lærer Frederik Th. V. og Henriette Nørgaard), g. 21.12.46 Flensborg m. Elfriede Lietz, f. 17.6.20 Kiel. Journalist v. Tdr. Amtstidende 42, Dybbølposten 43, Flensborg Avis 45. Friherre v. Stein-medaljen 68. Storegade 83, Flensborg.

508 Wilhelmsen, Maria Amalia (Misse), husmoder, f. 8.4.21 Møgeltønder (F: bygmester Marcus A. W. og Johanne N. Hansen), g. 31.5.47 Møgeltønder m. civiling. Marius Johansen, f. 21.7.16 Rolfsted, Fyn. Sygeplejeudd.

Holmevej 10, Vedbæk.

STUDENTEREKSAMEN 1940. MATEMATISK

509 Bøgen, Claus, overlærer, f. 23.2.21 Venemose (F: landmand Andreas B. og Louise Andersen), g. 45 Roager Kirkeby m. lærerinde Luise Heisel Petersen, f. 7.6.18 Roager. Lærereks. 44, faglærereks. i engelsk 53, læ-

rer i Hesselho 45, i Hoptrup 47, i Haderslev 50.
Parkvej 53, Haderslev.

***510 Feddersen, Christian Christensen**, kriminaloverbetjent, f. 25.2.21 Skodborg (F: overbetjent F.), g. 25.11.44 m. Conni Pedersen.

Vadbro 74, Søborg.

511 Gotthardsen, Anton, Stadslandinspektør, f. 17.1.20 Visby (F: assurandør Niels J. G. og Antonia M. Jensen), g. 12.5.51 Frederiksberg m. Vibeke Kruse, f. 17.10.22 Frederiksberg. Landinsp.eks. 45, bestall. 47, ejendomsrådgiver. 53, ansat v. Frederiksberg komm. 47, stadslandinsp. sst. 60. Redaktionssek. v. »Landinspektøren« 55-58, censor v. Landbohøjskolen.
Aabrinken 3, Virum.

512 Linnet, Hans Henrik, civilingeniør, f. 12.9.21 Hostrup (F: forpagter Hans H. L. og Jane Posselt), g. 59 Kbh. m. Sara Schurman Petersen, f. 21.12.28 Oksbøl. C. polyt 46.
Søvang 11, Birkerød.

513 Pedersen, Helge Louis, forskningsbibliotekar, f. 13.2.22 Tdr. (F: lkt. Louis C. P. og Marianne Justesen), g. 3.11.51 Paris m. skoletandlæge Monique Sikorav, f. 8.4.24 Paris. Cand. jur. 47, kursus f. informations- og dokumentationsspecialister 65. Sagførerfuldm. 48, sekr. i trafikmin. 48, fuldm. sst. 59, afdelingschef i FDM 59, kontorchef sst. 61, eksp. sekr. i Kbh.'s komm. 66, forskningsbibl. v. Handelshøjskolens bibl. 68.
Tuemosen 10, Trørød pr. Vedbæk.

514 Reinau, Erik, kontorfuldmægtig, f. 27.11.21 Sønderborg (F: dommerfuldm. Andreas Chr. R. og Rigmor Kragh Hansen), g. 50 Ribe m. vicebibl. Lis Johansen, f. 8.5.26 Fredericia. Handelsskoleeks. ass. v. politimesterembedet i Tdr., overass. sst., kontorfuldm. sst. 69. Form. f. Tdr. Statssk.'s Elevfor. 54, kass. i Tdr. Læse- og Ungdomsfor. 60.
Nørremarksvej 10, Tønder.

515 Rudbeck, Hans, førstelærer, f. 13.9.21 Hoptrup (F: kroejer Jakob R. og Anne Petersen), g. 28.10.45 m. Johanne Jessen, f. 9.3.26 Døstrup. Lærereks. Tdr. 44, andenlærer v. Mandø sk. 45, førstelærer sst. 46, førstelærer v. Ø. Vedsted sk. 60, till. kordegn v. Ribe Domkirke 64. Næstform. i Ø. Vedsted menighedsråd.
Ø. Vedsted skole, Ribe.

516 Siverts, Merete, lærerinde, f. 2.5.21 Tdr. (F: lkt. Kaj S. og Ruth G. Lund), g. 2.5.47 Tdr. m. plantepatolog, lic. agro Mogens O. H. Dahl, f. 16.8.15 Frederiksværk. Lærereks. Tdr. 45, lærerinde 46-48 og efter 60 metodiklærer v. Johnstrup Sem. 67.
Havretoften 29, Lyngby.

517 Tygesen, Hans, gymnasieoverlærer, f. 26.12.19 Skrup, Tdr. landsogn (F: gdr. Carsten T. og Catharina B. M. Petersen), g. 16.9.45 Tdr. m. Anne B. Petersen, f. 30.11.23 Ellehus. Lærereks. Tdr. 44, lærer v. Skærbæk priv. Realsk. 44, v. Toftlund Borger- og Realsk. 46, i Sønderborg 49, gymn. overlærer v. Sønderborg Statssk. 61.
Møllegade 33, Sønderborg.

***518 Wirring, Jens Arne Frode Worm**, laborant, f. 1.4.20 Godthåb, Grønland (F: læge W.).
Langdyssen 40, Herlev.

REALEKSAMEN 1940 a.

519 Ankersen, Hildegard Margarethe Auguste, husmoder, f. 10.3.23 Tdr. (F: vognopsynsmand Jens S. A. og Antonie A. M. Sturmhöfel), g. 16.6.47 Vejle m. lokomotivfører Laurits Chr. Hansen, f. 9.3.23 Vejle. Udd. som plejerske v. åndssvageforsorgen. Nørre Alle 85, Kalundborg.

520 Bjerning, Gudrun, husmoder, f. 4.7.24 Tdr. (F: repræsentant Carl Fr. B. og Mary H. Hansen), g. 23.7.44 Tdr. m. kaptajn Poul Eskild Jensen, f. 25.12.18 Torpegavn, Sjælland. Kontorudd. Fra 60 lærer i engelsk ved aftenskolen.
Staubager 7, Hjørring.

***521 Bogh, Helene Marie Elkjær**, f. 16.2.24 Langskov (F: insp. B.), g. Bach Nielsen.
Vinkelager 3, Vanløse.

522 Cosmos, Catharina Christiane, (Tinne), husmoder, f. 17.12.23 Tdr. (F: bagermester Jens P. C. og Christiane Juhl), g. 23.5.45 Tdr. m. fuldm. Jens E. Johansen, f. 9.9.19 Kbh. Kontorudd. handelsskoleeks.
Vandværksvej 4, Rødovre.

523 Danielsen, Ernst Georg Frost, toldvagt- mester, f. 25.11.22 Kl. Niendorff, Tyskland (F: vagtmester Jacob D. og Anne L. Frost), g. 22.7.44 Burkal m. Anne Christiansen, f. 18.11.21 Burkal. Landbrugsudd., grænsegen-

darm i Krusaa 46, toldvagtimester i Graasten 64.
Vårhøj, Rinkenæs.

524 Filskov, Birthe Clement, husmoder, f. 12.5.23 Sønderborg (F: red. Thycho Chr. F. og Ellen S. Clement), g. 3.8.46 Lysabild m. provisor Knud Wiwel, f. 25.1.10 Neksø. Defektriceudd. Ansat på Godthåbsapoteket i Kbh. indtil 1946.
Ved Dammen 26 A, Løgumkloster.

525 Haahr, Erna, prokurist, f. 22.9.23 Lønne pr. Nr. Nebel (F: arbejds m. Peder M. H. og Agnes Andersen), g. 15.10.44 Tdr. m. overlærer Vagn T. Oudrup, f. 11.10.17 Alminde. Kontorudd., handelseks., bankudd., bankfuldm. i Tdr. Landmandsbank 64. Prokurist 70.
Bargumsvej 17, Tønder.

526 Hartmann, Karen Boye, husmoder, f. 2.1.22 Aabenraa (F: Irs. Peter H. B. H. og Marie K. Hansen), g. 25.10.47 m. læge Karl Rom, f. 11.7.18 Harboøre. Laborantudd.
Søndermarksvej 63, Hjørring.

***527 Hattesen, Andreas**, afdelingsingeniør, f. 20.1.23 Jejsing (F: gdr. H.).
Guglesøvej, Vojens.

528 Hechmann, Holger Martin (se nr. 589).

***529 Koblen, Jytte Marie**, kontorassistent, f. 31.12.22 Svendborg (F: postmester K.). Sygeplejeudd.
Skriverløkken 11, Sønderborg.

530 Kristensen, Henry Erhardt Hejn, fuldmægtig f. 12.1.22 Rends (F: distriktschef Oluf V. H. K. og Marie J. Holm), g. 8.5.49 Sæby m. Aase Saxnæs, f. 12.12.28 Sindal. Handels- og kontorudd., korrespondenteks. (engelsk), ansat v. Jefsens boghandel, Tdr. 40-41, grænsegendarmeriet 43-45, politiet 45-48, derefter v. Det Danske Luftfartsselskab/SAS.
Alleen 67, Kastrup.

531 Mamsen, Lauritz Brink, rutebilchauffør, f. 9.7.23 Møgeltønder (F: cementvarefabr. Christian M. og Inger Brink), g. 50 m. Kathrine M. Iversen, f. 18.11.28 Løgumkloster. Postaspirant i Tdr. 43-45, CBU-tjeneste Haderslev 45, deltog i hjælpeaktionen »De hvide Busser«, ansat v. Aabenraa Automobilselskab 46.
Svinget 10, Aabenraa.

532 Nelsig, Ester (se nr. 664).

533 Nielsen, Erik, overmekaniker v. Post- og Telegrafvæsenet, f. 14.7.23 Helsingør (F: lokomotivfører Viggo N. og Else M. K. Jensen), g. 21.3.48 Møgeltønder m. Anna Jensen, f. 12.4.23 Udbjerg. Elektrikerudd. 44, sekondløjtnant 47, ansat v. P. og T. i Tdr. 48, overmekaniker sst. 66.
Frilandsvej 24, Tønder.

534 Nielsen, Erik Østergaard, overportør, f. 30.6.23 Løgumkloster (F: krim.betj. Niels Chr. N. og Ellen J. M. C. L. Christensen), g. 2.1.65 Christiansfeld m. servitricen Dagny Schmidt, f. 11.12.21 Bevtoft. Landvæsenudd., ansat v. DSB 46.
Hjortebrovej 59, Haderslev.

535 Nielsen, Hans Jakob, overassistent i rigspolitiet, f. 6.1.22 Højer (F: vagtimester Karl J. N. og Hanne A. Feddersen). Elev v. politimesterembedet i Tdr. 42, kontorass. sst. 50, ass. sst. 54, overass. sst. 58.
Tøndervej 4, Højer.

536 Nielsen, Karen Elitha (nu Lise), husmoder, f. 5.3.22 Aarhus (F: driftsbestyrer Marius J. N. og Andrea M. Wulff), g. 48 Tdr. m. læge Gorm Å. Petersen, f. 18.12.22 Tdr. Sygeplejeudd. 48
Ruthsvej 12, Hellerup.

537 Nielsen, Niels Madsen, stationsforstander, f. 15.10.22 Brede (F: overportør Jens N. og Ellen Jørgensen), g. 50 Tdr. m. Nina Andersen, f. 24.10.26 Padborg. Trafik-elev i Sønderborg, ass. og overass. i Nyborg, stationsforst. i Bredebro.
Jernbanegade 4, Bredebro.

538 Petersen, Ingeborg Marie Blichert, husmoder, f. 18.10.23 Rends (F: overvagtimester Alfred P. P. og Karen K. M. Kalff), g. 18.10.49 Bov m. togbetjent Hans Vestbjerg, f. 27.12.25 Blåhøj. Husholdningsudd.
Fortuna Alle 50, Esbjerg.

REALEKSAMEN 1940b.

539 Atke, Erik (se nr. 596)

540 Borst, Mary Christa, husmoder, f. 22.5.24 Tdr. (F: grosserer Christian G. B. og Karen P. Mortensen), g. 30.12.44 Tdr. m. farvehandler Peter O. Juhl, f. 21.9.19. Kontorudd., telefonistinde.
Vestergade 35, Tønder.

541 Christiansen, Carl Erik Chr. (se nr. 597)

542 Danielsen, Ingrid Schmidt, overlærer, f. 8.7.24 Gerup, Daler sogn (F: gdr. Hans E. D. og Maren M. Schmidt). Lærereks. 51 Tdr., skolekøkkenlærerudd. 62, lærerinde i Terkesbøl 51-54, i Højer fra 54. Medl. af best. f. Højer Ungdoms- og Idrætsfor. 55-59, Tdr. Amts Idrætsfor. 57-65, Sønderjyds Idrætsfor. 65, Sønderjyds Teaterfor. 63, Hovedstyrelsen f. Danmarks Lærerfor. 64-68, Højer byråd 66, leder af Ungdomsskolen f. Højer og omegn 68.
Strandmeden 2, Højer.

543 Fabricius, Poul Bertel, repræsentant, f. 20.11.22 Højer (F: politiass. Andreas F. og Valborg M. Bennedsen), g. 1.5.48 Horsens m. Vera M. B. Rasmussen, f. 27.7.24 Horsens. Handelsmedhjælpereks. 43 Tdr., handels-eks. 47 Aarhus, i lære hos Bdr. Tygesen, Tdr. 40-44, ass. v. flygtningeadmin. Tdr. 45-46, ekspedient Bdr. Vorbeck A/S, Aarhus 47, repr. sst. 59, næstform. i Dansk Fodbold-Træner Sammenslutning, sekr. i Kristelig foren. f. forr.folk og handelsrejsende.
Kaj Munksvej 51, Aarhus C.

***544 Høeg, Mathilde Henriette Christine**, f. 31.8.23 Døstrup (F: vogmand Hansen). Afgået ved døden 42.

545 Knudsen, Gerda Dyrbye (se nr. 603)

546 Kubstrup, Erling, kasserer, f. 1.8.22 Aarhus (F: værkfører Andreas K. og Marie Markvardsen), g. 3.12.55 Laurbjerg m. Bodil Neergaard, f. 5.3.32 Teestrup, Sorø amt. Kontorass. i Bylderup-Bov Eksp.slagteri 43, ass. i BP Olie-Kompagniet, Kbh. 51, overass. sst. 62, kass. sst. 64.
Kålagervej 49, København S.

547 Lorenzen, Egon Nicolai, blomsterhandler, f. 18.2.23 Tdr. (F: handlingsgartner Jacob L. og Margrethe O. Pedersen), g. 6.6.48 Lemvig m. blomsterdekoratør Inge Westergaard, f. 9.10.27 Lemvig. Udd. som gartner og blomsterdekoratør, egen forretning 47, form. f. Sønderjyllands afd. af Dansk Blomsterhandlerfor.
Vestergade 1, Tønder.

***548 Lund, Viggo**, bankbestyrer f. 3.5.23 Tdr. (F: remisearb. Samuel L. og Marie W. Lund), g. 17.8.47 Nr. Nebel m. Minna Haahr, f. 10.9.25 Nymindegab. Udd. i Tdr. Landmandsbank. Ass og fuldm. sst. Bestyrer for samme banks Skærbæk afd.
Afgået v. døden jan. 68.

549 Lützen, Marie Kathrine, husmoder, f. 19.10.22 Daler (F: maskinhandler Wolf L. og Else M. Hermann), g. 28.10.50 Daler m. kriminalkommisær Fritz Richter-Olesen, f. 17.7.07 Frederiksberg. Skønhedsekspertudd., egen salon til 50.
H. Rantzauvej 16, Kolding.

550 Mathiesen, Minna Hørlyck, husmoder, f. 20.12.23 Lunde (F: gdr. Christian M. og Margrethe M. Hansen), g. 25.7.51 Fanø m. erhvervsflyver Palle Thomsen, f. 25.7.21 Kbh. Kontorudd. m. tysk korrespondance, prokurist i Westdeutscher Luftfoto, Bremen 60-64. Lunde, Bredebro.

551 Nielsen, Erhardt Lay Asmus, prokurist, f. 22.7.23 Tdr. (F: overportør Broder N. og Mathilde Christiansen), g. 1.2.47 Tdr. m. Ruth Hansen, f. 13.4.26 Holbæk. Handelskoleeks., i lære hos Bdr. Roost, Tdr. 40-43, disponent hos Bruhn og Knudsen 43-49, prokurist i A/S Tdr. Automobilhandel 49. Leonhardtsvej 15, Tønder.

552 Nilsson, Robert, driftsleder, f. 17.9.22 Sig, Varde (F: elektromontør Viggo R. O. N. og Anne M. Sørensen), g. 15.11.52 Oxbøl m. Birte Madsen, f. 16.7.31 Oxbøl. Telegrafisteks., radio- og TV-tekniker, arbejdsleder-udd. Ansat som telegrafist, værkfører og nu driftsleder.

»Dacaфа«, Jørlunde, Slangerup.

553 Oldfelt, Vibeke (se nr. 665)

554 Pedersen, Else, husmoder, f. 13.10.23 Tdr. (F: magasinpasser v. DSB Niels P. P. og Anna L. Lauridsen), g. 6.7.47 Tdr. m. cykelhandler Peter Hansen, f. 11.11.21 Ø.Højst. Kontorist v. Post- & Telegrafvæsenet.
Søndervang 1, Vejle.

555 Pedersen, Hans Clausen (se nr. 609)

556 Petersen, Clara, overlærer, f. 4.5.24 Arnum (F: kroejer og landm. Anders M. Nielsen og Kirstine N.), g. 13.10.46 Tdr. m. overlærer Poul H. Hald Larsen, f. 6.9.20 Darum. Lærereks. 46 Tdr., ansat v. Reimersk., Sønderborg, og siden 61 v. Sønderkov-sk. sst. Ringgade 109 A, Sønderborg.

STUDENTEREKSAMEN 1941. NYSPROGLIG

557 Bille, Inger Margrethe, fysioterapeut, f. 11.1.23 Holte (F: sognepræst Lars R. B. og

Elisabeth Bruun), g. 27.12.45 Abild m. kørelærer Ove Kiørboe, f. 2.8.21 Birkerød. Udd. som fysioterapeut, kass. i Sønderjydsk For. Bregnerødvej 126, Birkerød.

558 Boysen, Inger Margrethe, overlærer, f. 9.12.22 Tinglev (F: urmager Boy P. B. og Ingeborg Skau), g. 8.8.45 Tinglev m. overportør Johannes N. Hansen, f. 10.6.21 Malt. Defektrice i Tinglev 43, ansat v. Tinglev Realsk. 47, fast ansat sst. 52, Form. f. Dansk For., Tinglev, og f. Tinglev Realsk.s Elevfor. Nørreagervej 30, Tinglev.

559 Frederiksen, Sara, overlærer, f. 9.10.22 Branderup, Haderslev amt (F: øvelsesskolelærer Vilhelm J. M. Frederiksen og Ottomine Nielsen), g. 29.6.55 Skive m. seminarielt. Jørgen Balle Hansen, f. 5.8.15 Aalborg. Lærereks., lærerinde i Helsingør 46-52, i Skive 52-61, overlærer sst. 61, praktiklærer siden 52. Solvangsalle 20, Skive.

***560 Larsen, Brita Irma Elisabeth**, antikvitetshandler, f. 4.1.22 Nyborg (F: lokomotivfører Gerhard L. og Martine Jensen), g. 23.7.43 m. sekretariatsleder Mogens A. Kondrup, f. 22.6.21 Tdr. Klostervej 12, Himmelev, Roskilde.

561 Madsen, Inger Margrethe, viceforstanderinde, f. 18.11.21 Thorsted, Veerst sogn (F: lærer Holger M. og Jenny H. Jensen). Sygeplejerskeudd. på Rigshospitalet 42-45, udd. som sygeplejelærerinde 54-55, studeret »Research methods in social relations« i USA og Engl. 62-64. , lærer i sygepleje 55-60, konsulentvirksomhed i forb. m. infektionsbekæmpelse 60-62, ansat i sundhedsstyrelsen 64. Fagl. artikler i tidsskrift f. sygeplejersker, tidsskrift f. danske sygehuse. Alleen 28, Kastrup.

562 Pedersen, Ilse Minna, husmoder, f. 27.9.22 Skive (F: vognopsynsmand Kresten A. P. og Valborg T. A. Jacobsen), g. 6.4.42 Aarhus m. godsekspeditor Christian P. Keldsen, f. 16.11.19 San Francisco. Banegårdspladsen 7, Glostrup.

563 Svart, Erik, seminarielektor, f. 7.7.23 Sofiedal, Tinglev sogn (F: vagtmester Jacob S. og Helene S. Olsen), g. 18.9.48 Risskov m. adj. Tove Marcussen, f. 1.2.24 Aarhus. Skoleembedseks., ansat i udenrigsmin. 51-55, seminarielt. 55, form. f. fagudv. f. lærerudd. i engelsk, medl. af best. f. DM, Dansk Seminariefør. og Seminariernes Engelsklærerfor. Vesterløkken 9, Skårup.

564 Østergaard, Aksel, skoleinspektør, f. 22.5.21 Astrup, Brøns (F: rentier Peter J. Ø. og Berthine M. Voss), g. 23.6.51 Frederiksborg m. overass. Jytte H. Sturluson, f. 5.9.24 Kbh. Lærereks., lærer v. politisk., velfærdssekr. i udlandet, viceforst. og studieleder, skoleinsp. 66. Form. f. lokalfor. Norden, kass. f. publikumsorg. TEMA, næstform. f. fælleslærerrådet. Tjørnevænget 6, Skovlunde.

STUDENTEREKSAMEN 1941. MATEMATISK

565 Alnor, Uwe Jens, læge, f. 23.12.22 Tinglev (F: læge, dr. med. Hugo P. A. og Ingeborg M. Beck), g. 52 m. korrespondent Kirsten Holm, f. 15.6.27 Trondheim. Lægeembedseks. Kbh., hospitalslæge i Sønderborg, praktiserende læge i Kliplev.

566 Andersen, Inge Tegen, husmoder, f. 26.1.23 Randers (F: bankdir. Johan H. A. og Hertha Tegen), g. 11.3.48 Østbirk m. statsaut. revisor Eigil Solgaard, f. 7.11.15 Horsens. Laborantudd. Carl Johansgade 15, Horsens.

567 Andresen, Hans, prokurist, f. 9.5.22 Ravsted (F: dyrlæge Andreas A. og Sophie Jendresen), g. 12.9.53 Haderslev m. Ellen Oggensen, f. 17.6.22 Haderslev. Forstalle 88, Aabenraa.

568 Andsager, Hans Laurids Petersen, civilingeniør, dr. techn., f. 12.5.22 Dybbøl (F: overvagtimester Lars P. og Marie C. Petersen), g. 15.5.48 Kbh. m. Inge L. Borgquist, f. 6.3.24 Kbh. Cand. polyt., udd. lermineralog og rheolog, ansat v. Den kgl. porcelænsfabr. 48, driftsing. f. porcelænsprod. 53, f. den samlede prod. 63, dr. techn. 68. Skovalle 3-5, Hareskovby.

569 Arndt, Rolf Arne, civilingeniør, f. 31.5.23 Tdr. (F: lkt. Felix A. og Ella M. Schönfeldt), g. 53 m. Karen Nielsen, f. 19.2.27 Esbjerg. Cand. polyt. 46, projektering af fabrik i Engl. 47-48, ansat v. generaldir. f. DSB 56. Julmosevej, Birkerød.

570 Atzen, Andreas Martin, driftsbestyrer, f. 7.11.21 Hvidding (F: togfører Carsten A. og Karen A. M. Nielsen), g. 8.4.47 Visby m. Johanne M. Christensen, f. 23.1.24 Visby. Cand. polyt 47, driftsing. v. Salling Høj-

spændingsanlæg 47-55, driftsbestyrer f. Morsø Elværk 55.
I/S Morsø Elværk, Nykøbing M.

571 Busch, Henning Frederik, oberstløjtnant, f. 10.7.22 Tdr. (F: matrikelkontrollør Otto H. N. B. og Marie C. Faurholm), g. 47 Frederiksberg m. exam. pharm. Aase Jørgensen, f. 2.10.23 Viborg. Officerssk., generalstabskursus, premierløjtn. 46, kaptajnløjt. 50, kaptajn 54, oberstløjtn. 62.
Aavænget 7, Bellinge.

572 Christensen, Ellen Frils, sygeplejerske, f. 25.5.22 Højer (F: vagtmester Peder C. og Elna Pedersen), g. 26.11.55 Middelfart m. depotrevisor Peder Mejer Madsen, f. 15.8.25 Middelfart. Sygeplejeudd. 46.
Bjergbanksvej 5, Middelfart.

573 Dumstrel, Christian Jensen, afdelingsmeteorolog, f. 29.10.22 Kærborg, Hostrup sogn (F: landm. Jens M. D. og Margaretha Nicolaisen), g. 20.3.48 Aarhus m. fysioterapeut Inger B. Hansen, f. 21.8.25 Fredericia. Cand. mag. (Fysik, mat., kemi, astr.), videnskabelig ass. v. Meteorol. Inst. 47, leder af Meteorol. Inst.s radiosondestation i Tors-havn 48-51 og 57-59, afdelingsmeteorolog 56.
Sirgræsvej 21, Kastrup.

574 Eskelund, Svend, læge, f. 26.5.21 Vamdrup (F: rangermester Simon J. E. og Marie L. Nahmensen), g. 23.9.48 Tinglev m. sygeplejerske Anna M. Mogensen, f. 29.11.23 Tinglev. Cand. med. 54, Sandvikens Bruks sjukhus 54, kandidat v. Bispebjerg hosp. 54-55, Sandvikens Bruks sjukhus 55-57, provinsiallækare i Helsingborg 57, praktiserende læge i Broager 58.
Storegade 26, Broager.

575 Klørboe, Ove, kørelærer, f. 2.8.21 Birkerød (F: Georg K. og Jacobine J. A. Grønbech), g. 27.12.45 Abild m. Inger M. Bille, f. 11.1.23 Holte. Adgangseks. til Officerssk. 45, kørelærer 56, form. f. Helsingør Kørelærersfor. 65, kass. f. fredningsfor. Furesøen 67, delingsfører i HJV.
Bregnerødvej 126, Birkerød.

576 Marcussen, Carl, dispachør, f. 4.2.23 Østerby (F: landm. og gæstgiver Peter M. og Klara Jakobsen), g. 52 Kbh. m. kontorass. Elsie Hoffmann Jensen, f. 15.2.25 Kbh. Cand. jur. 51, studieophold i Engl. 53, dispachørreks. 55, statsaut. dispachør 55.
Bellahøjvej 8, Brønshøj.

***577 Poulsen, Ejnar**, løjtnant f. 22.12.21 Snogbæk (F: landm. P.)
Afgået v. døden 47.

578 Petersen, Paul Jörgen Anton August, treskjærer, f. 4.6.21 Højer (F: barber Johannes M. P. og Helene A. M. Paulsen), g. 11.4.48 Skreia, Østre Toten, Norge m. Brynhild M. Reinsby, f. 3.3.19 Skreia.
Skreia, Østre Toten, Norge.

579 Sund, Marius, oberstløjtnant, f. 2.9.22 Sæd (F: overtoldbetj. Michael J. S. og Ingeborg Nielsen), g. 28.12.47 Kerteminde m. barneplejerske Kitty H. Nielsen, f. 27.10.27 Kerteminde. Afsluttet Hærens Officerssk. 47, kursus v. fransk militærsk. 49-50, lærer v. Kornetsk., Kronborg 50, generalstabskursus 53, v. FN-styrken i Gaza 60-61, kontorchef i forsvarsmin. 61, bataljonschef i Odense 65, v. Nato-hovedkvarteret i Washington 67, siden Bruxelles.
240, Av. Winston Churchill, Bruxelles 18, Belgien.

580 Svane, Christian, trafikkontrollør, f. 17.7.21 Ø. Gammelby, Visby (F: husm. Carl J. S. og Mathilde C. Petersen), g. 27.3.45 m. Louise Neumann, f. 27.2.26 Abild. Trafikass. 50, overtrafikass. 61, trafikkontrollør 67.
Ringgade 41, Padborg.

REALEKSAMEN 1941a

***581 Alnor, Carl Christian**, medicinaldirektør, f. 11.9.24 Tinglev (F: læge Hugo P. A. og Ingeborg M. Beck).
Svalebæk, Haslev.

582 Andersen, Anni Catherine, husmoder, f. 12.4.24 Ravsted (F: speditør Otto A. og Frederikke A. A.), g. 30.10.48 Burkal m. herre-ekviperingshandler Erik Andersen, f. 3.6.21 Haslev. Handelsskoleeks., kontorudd.
Skovgårdsvej 5, Ordrup, Charlottenlund.

583 Andresen, Christine Marie, sygeplejerske, f. 18.9.24 Tdr. (F: amtslandmåler Andreas Chr. F. A. og Jessine C. Christensen), g. 47 Tdr. m. bogholder Ivar K. Therkelsen, f. 20.1.20 Fredsted, Vejle amt. Sygeplejeudd.
Tingmandslodden 11, Glostrup.

584 Conradsen, Gerda, husmoder, f. 6.7.23 Frederikshavn (F: lokomotivfører Arthur F. C. og Gerda Ammentorp), g. 31.5.47 Tdr. m. lokomotivmester Jens P. Jensen, f. 5.3.19 Viverup, Dalby sogn, Præstø amt. Handels-

medhjælpereks., i lære hos install. H. P. Petersen, Tdr., flokfører f. IV Fredericia Bagheera flok.

Skyttevej 5, Fredericia.

585 Friis, Oline, husmoder, f. 21.7.24 Nr. Abild (F: landm. Gabriel M. F. og Anna C. I. Nielsen), g. 8.5.43 Abild m. gdr., sognefoged Jens Dixen Sørensen, f. 23.3.19 Sølsted. Gruppefører i Danmarks Lottekorps. Sølsted, Visby.

586 Gregersen, Astrid Johanne Cæcilie, lægesekretær, f. 19.11.24 Sønderborg (F: overportør Heinrich P. G. og Ellen C. Møller), g. 16.8.47 Tdr. m. overpostbud Heinrich I. Lund, f. 26.1.27 Lendemark. Ansat på telefoncentralen i Tdr. 42, kontorasp. på Tdr. postkontor 44-46, kontorist sst. 46, sek. f. postmesteren i Tdr. 55-60, lægesekr. på Tdr. sygehus 60. Marskvej 27, Tønder.

587 Hansen, Ingerid Margrede, husmoder, f. 4.5.24 Højer (F: pensionist Carl H. og Marie C. Carstensen), g. 30.10.48 m. vagtmester Henry M. Jensen, f. 23.9.19 Randers. Handelsmedhjælpereks. 44 Tdr., elev v. Tdr. kommunkontor 41-44, ass. v. Tdr. kæmnerkontor 44-54. Ballumvej 44, Højer.

588 Hechmann, Holger Christian Martin, stationsforstander, f. 1.12.24 (F: lokomotivfører Valdemar J. S. H. og Laura M. A. Larsen), g. 17.2.51 Kbh. m. Lis Larsson, f. 4.12.24 Kbh. Trafikelev v. DSB 41-44, trafikmedhjælper, ass., overass. v. Korsør st. 44-64, trafikkontrollør sst. 64-69, stationsforst. v. Gørlev st. 69. Gørlev st., Sjælland.

589 Heisel, Luise Margrethe, husmoder, f. 23.5.24 Søvang, Øster Højst (F: gdr. Rasmus H. og Thora Thomsen), g. 15.9.51 Øster Højst m. rådg.ing. Jørgen Surlykke Petersen, f. 12.6.24 Graasten. Kontorudd. Hjallesøvej 42, Odense.

590 Hoeg, Anna Cathrine, kontorassistent, f. 29.1.25 Døstrup Sdrj. (F: vognmd. Carl A. H. og Cæcilie A. Nielsen), g. 27.3.48 Hostrup m. bogholder Otto Emil Hansen, f. 27.3.23 Tdr. Ringgade 40, Sønderborg.

591 Madsen, Povl Erik Jensen, ingeniør, f. 16.7.24 Overby, Odden (F: førstel. Holger M. og Jenny J. Hansen), g. 25.3.51 Nakskov m. sygepl. Ruth E. I. Heerwagen, f. 26.8.18

Nakskov. Udlært elektriker 45, højspændingsseks. 49, ansat v. Nakskov skibsværft 55.

Fastings Allé 23, Nakskov.

***592 Nielsen, Ellen Margrethe**, f. 20.8.24 Helsingør (F: lokomotivfører N.), g. m. toldkontrollør J. J. Bønneland. Udd. v. P & T. Eddavej 49, Odense.

593 Pedersen (nu Pedersen Pringler), Egon, toldkontrollør, f. 3.7.24 Tdr. Ids. (F: overgendarm, kørelærer Jes J. P. og Christine E. Andresen), g. 18.6.49 Frederiksberg m. tegner Elsa S. Hassenteufel, f. 21.1.28 Ordrup. Ansat i 2. Forbrugsafgiftsinspektorat. Vejporten 26, Lyngby.

594 Pedersen, Lilly (se lærerbiografier)

595 Rasmussen, Louise Maren Friederike, kontorassistent, f. 8.3.24 Rudbøl (F: vagtmester, sognefoged Niels R. og Johanne Feddersen), g. 22.5.49 Højer m. togfører J. P. Martin Nielsen, f. 4.1.21 Viborg. Efter kontorudd. ans. v. Esmann/Plumrose i Esbjerg. Fortunallé 17, Esbjerg.

REALEKSAMEN 1941b.

596 Atke, Erik, kæmner, f. 18.7.24 Tdr. (F: lærer Peter A. og Emma W. E. Poggensee), g. 26.2.49 Haderslev m. Inge Marie Sørensen, f. 13.4.26 Seggelund, Tyrstrup sogn. Ass. i Tdr. Sparekasse 41, hos statsaut. revisorer 46, v. amtsrevisionen i Svendborg og Nykøbing F. 52, kæmner i Rudbjerg kommune 66. Klynge, Tillitze.

597 Christiansen, Carl Erich Christian, lærer, f. 28.10.24 Bredebro (F: Anne C. C.), g. 12.4.63 Borbjerg m. lærerinde Inga Jørgensen, f. 12.4.28 Saustrup, Borbjerg. Sdr. Bork, Hemmet.

598 Freiberg, Hans Friedrich, entreprenør, f. 19.12.24 Arrild (F: inspektør Andreas C. F. og Frieda H. H. Kraft), g. 8.4.50 Tdr. m. Elisabeth C. D. Christensen, f. 7.6.28 Aabenraa. St. mn fra Det Tyske Gymn., Aabenraa 44. Etableret vognmands- og entreprenørvirksomhed 56, betonværk 64. Nordre Landevej, Tønder.

599 Grubich, Annelise, husmoder, f. 21.5.23 Bylderup-Bov (F: konditor Alfred F. P. G. og

Anni I. E. Beck), g. 19.5.45 Tdr. m. ing. Anders L. Andersen, f. 13.6.20 Tdr. Udd. som kontorass.

Dyssevænget 12 B, Brønshøj.

600 Hansen, Andreas Peter, eksportchauffør, f. 24.6.23 Rends (F: Imd. Bonnick H. og Mette M. Nissen), g. 27.8.52 m. Marion M. Holm, f. 21.9.32 Bylderup-Bov.

Frøsløv pr. Padborg.

601 Hansen, Dagny Anne, bankfuldmægtig, f. 1.3.25 Rinkenæs (F: overvagt. Hans M. H. og Helga Schütt). St. ns fra Sønderborg Statssk. 44. Bankudd.

Dreowsensvej 26, Odense.

602 Jensen, Jens Carl, overlærer, f. 4.6.24 Udbjerg (F: inspektionsvagt. i grænsegendarm. Christian A. J. og Mette C. Ottosen), g. 6.4.50 Kbh. m. overlærer Kirsten G. T. Hansen, f. 23.11.22 Kbhvn. Lærereks. fra Tdr. Sem., ansat v. Rødovre kommunale Skolevæsen 50.

Carl Danfeldt Alle 18, Brønshøj.

603 Knudsen, Gerda Ine Dyrbye f. 17.6.24 Skærbæk (F: afdelingsl. Carl A. K. og Hanne C. Hansen), g. 25.3.64 m. Oberst-Intendant Fritz Kanitzer, f. 8.1.21 Wien. Handelseks. fra Købmandsskolen; stewardess i SAS 46-50.

Spechtgasse 23, Mödling-Wien.

***604 Kristensen, Rigmor** f. 7.10.24 Møgeltønder (F: skomager K.), g. Heath. Telefonistinde i KTAS 44.

Frederik VII's Gade 3¹, København N.

***605 Larsen, Svend Andreas**, f. 5.3.25 Tdr. (F: kontorbestyrelser L.).

Afgået v. døden 63.

606 Madsen, Børge, statsskovfoged, f. 20.1.24 Ringsted (F: værkfører Johannes M. og Thora Lassen), g. 48 m. Else Rasmussen, f. 15.7.26 Slangerup.

»Dyrmosøhus«, Felstedvej, Graasten.

607 Madsen, Ove, skoleinspektør, f. 28.8.24 Hatting sogn (F: stationsm. v. DSB Oluf B. K. M. og Johanne J. Jensen), g. 47 Skærbæk m. overlærer Astrid Sørensen, f. 14.9.23 Sølsted. Sindal priv. realsk. 47, Herlev skolevæsen 54, Fensmark-Rislev kommunale skolevæsen 63, skoleinsp. v. Oxbøl Folke- og Realskole 66. Oxbøl.

***608 Nehrkorn, Marie Christine**, kontorist, f. 31.8.24 Tdr. (F: fru N.).

Afgået v. døden 49.

609 Pedersen, Hans Clausen, overtrafikassistent, f. 6.5.23 Rødekro (F: distriktsmontør v. P & T Halvor C. S. P. og Anne M. Clausen), g. 30.7.49 Tim m. Oda Schou, f. 15.7.26 Tim. Trafikelev 42, overtrafikass. 58.

Fredensgade 3, Langaa.

***610 Pedersen, Petra Hansine**, f. 6.5.24 Uge (F: stationspasser P.), g. Hüttmann.

Nørremarksvej 6, Tønder.

***611 Petersen, Nis Feddersen**, landmand, f. 21.5.21 Korntved, Tdr. (F: gdr. Henrik P.)

Afgået v. døden 51.

612 Schmidt, Karen Marie, kontorassistent i P & T, f. 27.12.24 Tdr. (F: købmand Christian S. og Kirstine Mortensen), g. 31.5.50 m. kok Poul A. Johansen, f. 9.7.23 Ullerslev. Christianslundsvej 88¹, Nyborg.

***613 Sønniksen, Kannelie** Linnet, f. 27.9.24 Bønderby (F: gdr. Anton S.), g. Jensen. Husholdningsudd.

Jegerup pr. Vojens.

STUDENTEREKSAMEN 1942

Nysproglig

614 Andresen, Anton Mathias, seminarielæktor, f. 1.3.23 Tdr. (F: amtslandmåler Andreas C. F. A. og Jessine C. Christensen), g. 1.7.49 Kolding m. lærerinde Inge C. Marstrand la Cour, f. 21.7.24 Aarhus. Lærereks. Tdr. 47 (i tysk koncentrationslejr 44-45), Kolding kommunale skolevæsen 47, Kolding Seminarium 58.

Heimdalsvej 10, Kolding.

615 Brodersen, Peter Mathias, skolepsykolog, f. 31.3.22 Adsbøl (F: skomagern. Martin B. og Maria M. Feldstedt), g. 17.10.52 Frederiksberg m. sygehjælper Lis G. Larsen, f. 24.2.34 Kbhvn. Lærereks. 55, cand. psyk. 63, Biblioteksmedhjælper v. Statens pædagogiske Studiesamling; kommunel. i Gladsaxe, senere skolepsykolog sst. Medl. af Gladsaxe skolevæsens strukturudvalg og Dansk Psykologforenings testudvalg. Hejrebakken 44, Lille Værløse.

616 Emborg, Jytte, lærerinde, f. 3.11.23 Tdr. (F: sem.lærer Ejnar L. E. og Astrid N. Israelsen), g. 23.4.59 Gentofte m. skoleinspek-

tør Verner Sørensen, f. 16.11.11 Aarhus. Lærereks. Tdr. 47, fast vikar v. Gentofte kommunale skolevæsen (Dyssegårdssk.) 47, fast-ansat 50.
Fiskebækvej 111, Lille Værløse.

617 Kondrup, Elna Johanne (Hanne) Høj-lund, aftenskolelærer, f. 17.7.23 Aarhus (f: lkt. Chresten R. K. og Jenny M. Højlund), g. 28.12.49 Tdr. m. mag. scient., vidensk. ass. v. Kræftforskningsinstituttet Børge Larsen, f. 23.7.25 Kbhvn. Lærereks., dernæst 1 år i Grønland, siden forsk. vikariater ved Frederiksberg skolevæsen indtil 54. Medl. af Brabrand-Årslev skolekomm.
Mariedalsvej 7, Brabrand.

618 Nielsen, Hans Nicolai lektor, f. 20.11.23 Sølsted (F: lmd. Peter N. og Ane L. Christensen), g. 49 Søllerød m. direktrice Sonja Christoffersen, f. 8.8.29 Holte. Skoleemb.eks. 52, adj. 54, lkt. 67, fagkonsulent og lærer ved Danmarks Radio 68.
Skovloden 36, Holte.

***619 Rømer, Jørgen Kofoed,** kunsthistoriker, f. 9.5.23 Sæby (F: revisor R.), g. m. korrespondent Jytte E. Spetzler-Hansen, f. 21.8.21 Fredericia.
Wiedeweltsgade 47, København Ø.

***620 Spetzler-Hansen, Jytte Edith,** f. 21.8.21 Fredericia (F: regnskabsfører S.-H.), g. m. kunsthistoriker Jørgen K. Rømer, f. 9.5.23 Sæby.
Wiedeweltsgade 47, København Ø.

STUDENTEREKSAMEN 1942. MATEMATISK

621 Bentholm, Svend Asger Rud, research-apoteker, f. 17.1.22 Odder sogn (F: domænebest. Peder A. B. og Anna J. J. Rud), g. 20.1.51 Thurø m. Else-Marie Tschermak, f. 25.3.27 Kbhvn. Cand. pharm.; ansat på Nyborg og Svendborg apoteker 48, apotekerbestyrer på Borneo 52, driftsleder på medicinalfabrik på Java 55, industri-apoteker ved Organon, Holland, 59.
Elzenstraat 10, Nuland, Holland.

622 Bogh, Mette Margrethe Elkjær, tandlæge, f. 11.3.25 Langskov sogn (F: godsejer Peter H. B. og Nielsine K. N. Elkjær), g. 12.8.51 Kbhvn. m. dir. Johan Muri, f. 15.2.21 Ålesund, Norge.
Bergeveien 47°, Ålesund.

***623 Clausen, Ejnar Jørgen,** militærudd., f. 25.6.21 Guderup (F: overbetjent C.)
Afgået v. døden 5.5.45.

624 Jepsen, Holger Lübcke, farmaceut, f. 3.5.23 Tdr. (F: stabslæge Peter J. og Kaethe R. J. Lübcke), g. 6.4.57 Torshavn m. bogholderske Turið Arge, f. 10.10.35 Torshavn. Exam.pharm.
Aavej 7, Ribe.

625 Kloppenborg-Skrumsager, Elisabeth, børnetandlæge, f. 13.6.23 Våbensted sogn (F: godsforpagter Niels E. K.-S. og Elisabeth M. Nielsen), g. 2.7.47 Tdr. m. overkirurg, dr. med. Peder Linnet-Jepsen, f. 26.2.21 Rørkær. Cand.odont. 47, tdl.ass. 47, børnetdl. v. Aarhus kommunale Børnetandklinik 52; underv. ass. v. Aarhus Tdl.højsk. 59-63.
Lindealle 6, Aabyhøj.

626 Madsen (nu Grøn), Otto Grøn, tandlæge, f. 26.8.22 Haderslev (F: postm. Niels G. M. og Olga Wendt), g. 2.8.48 Toftlund m. overlæge Dagmar Schack, f. 4.4.24 Gentofte. Cand. odont. 46, udd. i USA og Canada 52-54, amer. tdl.-eks. 54.
Parkvej 47, Haderslev.

627 Nielsen, Alfred Thygesen, direktør, civiling., f. 29.6.24 Ballum (F: landpostbud Michael T. N. og Bothilde Christensen), g. 1.7.50 Ejby m. Ella J. Nielsen, f. i Balslev. Cand. polyt. 48; overing. v. A/S Atlas 48, teknisk dir.sekr. v. Dansk Industrisyndikat A/S 60, konsulent v. A/S Atlas 62, dir. for UNIDRY K/S 66.
Lyngskrænten 4, Søllerød, Holte.

628 Pedersen, Ingeborg Christine, assistent, f. 22.12.22 Tdr. (F: kørelærer Jes J. P. og Christine E. Andresen), g. 23.10.46 Tdr. m. arkt. Thomas Helleberg, f. 19.9.17 Næstved. Ansat v. Tdr. kommune.
v. Slotsbanken, Tønder.

***629 Poulsen, Mogens Køster,** f. 2.7.24 Struer (F: telegrafmester P.) Ansat v. P & T. Afgået v. døden.

630 Skov, Helge Johannes, civiling., f. 10.6.24 Sølsted (F: førstel. Johannes J. S. og Laura F. O. Petersen), g. 6.4.50 Vejle m. Else T. Darville, f. 23.8.28 Frederiksberg. Cand. polyt. 49; forsk. stillinger på forskningsinstitutioner og i erhvervslivet; leder af Dokumentationsafdl. v. Danmarks Tekniske Bibl., DTH, 65. Har sm. m. Niels Arley udg. bøger i Danmark og Tyskland om atomenergien.
Bakkevej 32, Birkerød.

REALEKSAMEN 1942a.

631 Andersen, Irma Helene, husmoder, f. 22. 11.25 Ravsted (F: speditør Otto N. A. og Asmine F. Christiansen), g. 25.12.49 Kirke Værløse m. gartner Jørgen Lundsteen-Jensen, f. 25.6.26 Kirke Værløse. Jonstrupvangvej 51, Ballerup.

632 Brockdorff, Lauritz Hansen, stationsleder, f. 16.12.25 Skærbæk (F: speditør Theodor E. B. og Anna K. Nielsen), g. 7.10.50 m. røntgenfotoграф Kirsten Andresen, f. 8.9.22 Mjolden. Vognmandskørsel Skærbæk 42-51; invalideret; udd. som redder v. Falcks Redningsk. og bestået prøve som brandinsp. v. Kbhvn.s Brandvæsen; ansat som redder i Skærbæk 53, stationsleder Nysted. Kredsform. f. For. til Dyrenes Beskyttelse i Danmark, bestyrelsesmedl. i Dansk Røde Kors, afd. Nysted. Ndr. Kongemarksvej 1, Nysted.

***633 Freiberg, Andreas Heinrich**, urmager, f. 16.1.26 Over Jersdal (F: inspektør F.). Rypevænget 11, Glostrup.

***634 Gehrt, Mathilda**, f. 8.11.25 Tdr. (F: ejendomshandler G.), g. Justesen. Storegade 41, Allingaabro.

635 Jacobsen, Johannes Julius, skibsfører, f. 22.12.25 Emmerlev (F: købmand Jacob J. og Georgine K. Retny), g. 7.6.52 Aarhus m. Marie Iversen, f. 4.10.26 Harte. Til søs; navigationsskole 49-50; i ØK som styrmand 50, skibsfører 67. Bækkelundsvej 35 B, Risskov.

636 Jensen, Gunnar, flyverløjtnant, f. 10.1.25 Aarhus (F: signalformd. Mogens C. J. og Bodil M. J. Jacobsen), g. 52 Farum m. Tove L. Jensen, f. 11.11.25 Kbhvn. Trafikass. v. DSB. Udd. som radiotelegrafist, radiosondeoperatør og vejrobservatør; arbejde i Grønland med meteorologiske og seismiske målinger; i udenrigsfart som radiotelegrafist; prospector for GULF. FLVs specialofficersskole, instruktør i FLV, leder af FLVs kommunikationscenter i Karup; tjeneste i Frankrig og Norge gennem nogle år. Haydnsvej 3, Herning.

637 Jensen, Gunnar Andreas, trafikkontrollør, f. 23.12.24 Rødding (F: lmd. Niels T. J. og Mariane K. Mikkelsen), g. 11.8.54 Fåborg m. Johanne K. Andersen, f. 7.8.23 Stenstrup. Udd. v. forsk. privatbaner til trafikass. (48);

ansat v. DSB 49, trafikkontrollør Haderslev, 66. Hejsager.

638 Kloppenborg-Skrumsager, Kirsten (se nr. 789)

639 Nørgaard, Mathias Poulsen Biehl, rådgivende civiling., f. 14.8.26 Løgumkloster (F: planteavlskonsul. Laue N. N. og Martha M. Biehl), g. 3.12.49 Gentofte m. bogholder Aase M. Rosbjerg, f. 7.8.25 Holbæk. Til søs; radiotelegrafisteks.; cand.polyt 53; ansat v. Kbhvn.s Sporveje 53, v. Rådgiv. ing.firma Crone og Koch 53, afd.ing. 57, eget rådgiv. ing.firma 62. Helenestien 10, Værløse.

640 Pedersen, Edith, kontorassistent, f. 12.2.26 Tdr. (F: kørelærer Jes J. P. og Christine E. Andresen), g. 4.2.56 m. kørelærer Karl M. Jensen, f. 18.8.18 Aså. Ansat hos Irs. H. J. Hansen, Tdr., 42-66, v. Tønder Amts Skolecentral 67. Carstensgade 58, Tønder.

641 Pump, Christian, fuldmægtig, f. 14.8.24 Tdr. (F: overass. P.). Bankudd., Tønder Landmandsb. 43-47, Banken for Vejen og Omegn 48, Banken for Brørup og Omegn 50, ing. firmaet Ludvigsen og Hermann, Kbhvn., 66. Egevangen 5, Kagerup.

642 Skov, Henry Christian, fuldmægtig, f. 26.2.26 Tdr. (F: skræderm. Jens C. S. og Petrea B. Larsen), g. 4.6.49 Kbhvn. m. Cathrine Lang, f. 31.8.22 Asserballekov. Laborant på mælkerilab. »Visby«, Tdr., 42-44, handelslev på Graasten kommune. 44-48, ass. sst. 48-57, v. Brøndbyernes kommunes skattevæsen 57, fuldmægtig 61. Formand for personaleforeningen 59-65, medl. af Herstedernes skolekomm. 62 (form. 66), form. for Sjællandske kommuners autoforsikringsklub 63. Nørreland 17, Albertslund.

REALEKSAMEN 1942 b.

643 Andreasen, Esther Gudrun, bankfuldmægtig, f. 23.5.25 Kbhvn. (F: grænseoverbtj. Niels P. M. A. og Alma N. Nielsen), g. 50 m. gdr. Kristian Kjær, f. 2.10.23 Vive, Aalborg. Udd. i Handelsb. i Tdr. ass. i samme i Kbh. 49, Aarhus 60, fuldm. 67. Jelshøjvej 47, Højbjerg.

644 Eriksen, Carlo Laulund, kontrollør i P & T, f. 6.4.25 Tdr. (F: lokomotivf. Kristian L. E. og Berta K. Callesen), g. 21.3.48 Jersie m. Elisa C. Lundsteen, f. 29.6.26 Kbhvn. Udd. v. P & T, nu ansat v. Postgirokontoret. Form. i grundejerfor. Postparken 27, Kastrup.

645 Hansen, Ruth, husmoder, f. 13.4.26 Holbæk (F: tandl. Niels H. og Karen M. Iversen), g. 1.2.47 Tdr. m. prokurist Erhardt Nielsen, f. 22.7.23 Tdr. Udd. som klinikass. Leonhardtsvej 15, Tønder.

646 Jørgensen, Jenny Sofie, assistent, f. 16.8.25 Tdr. (F: kontorpakm. Hans A. J. og Jørgeline C. Bundesen), g. 10.1.48 m. overass. Emanuel L. Petersen, f. 11.10.20 Gaansager. Kontorudd., ansat på Statens Jordlovsudvalgs kontor i Tdr. 42. Frilandsvej 36, Tønder.

647 Kristensen, Bent Boris, viceskattedirektør, f. 31.10.24 Fredericia (F: trafikeksp. Alfred S. K. og Astrid M. Jensen), g. 6.7.47 Ringe m. Karen A. Christoffersen, f. 2.10.25 Ringe. Udd. v. forsk. kommuner, ansat som ass. v. Gentofte skattedirektorat 51, viceskattedir. 66. Lærer v. Dansk kommunalkursus i skatteret 60-66. Medl. af faglige udvalg og kommissioner. Prins Valdemarsvej 41, Gentofte.

648 Kristensen, Karen, kontorassistent, f. 31.10.25 Sæd (F: overtoldbetj. H. C. K. og Maren D. Jensen), g. 26.8.45 m. toldkontrollør Kristen Christensen, f. 20.10.19 Hobro. Kontorudd. Snerlevej 25, Tyrsted.

649 Lund, Hans Heinrich, overkontrollør i P & T, f. 7.11.25 Lendemark (F: stationsarb. Martin L. og Marie C. Iversen), g. 26.5.47 m. Else E. Hansen, f. 13.7.24 Kolding. Udd. v. P & T. Form. for Teleteknisk Klub. Postparken 54, Kastrup.

650 Madsen, Mary Christine, husmoder, f. 1.3.24 Sæd (F: vagtm. Otto M. og Maria D. Nielsen), g. 6.10.51 Tdr. m. dir. Martin H. Haase, f. 11.8.24 Løgumkloster. Udd. som bankass. Margrethevej 4, Tønder.

651 Nielsen, Helge, gårdejer, f. 6.12.25 Vedsted sogn (F: pastor Niels P. N. og Cecilie Hansen), g. 9.10.52 Horreby m. Valborg Jensen, f. 29.4.29 Horreby. Udd. v. landbruget i Danmark og Holland. »Borregården«, Høng.

652 Paulsen, Frode, overlærer, f. 1.12.25 Sæd (F: overgendarm Christian P. og Cathrine B. Hansen), g. 28.12.50 Burkal m. damefrisør, sygehjælper Marion C. Jørgensen, f. 11.3.31 Rørkær, afgået v. døden 28.11.68. Lærerudd. Tdr. 49, ansat i Vojens 51, overlærer 63. Medl. af ungdomsnævnet. Fuglesøvej 14, Vojens.

653 Pedersen, Kai, kommunesekretær, f. 19.1.25 Rends (F: vagtm. Peter M. P. og Jacobine Thomsen), g. 28.1.51 m. Grete M. Mogensen, f. 4.1.27 Tersløse. Udd. i kommunalvæsen i Burkal, ass. v. Broager kommune 45-47, v. Tersløse-Skellebjerg kommune 48, driftsleder på iscreamfabrik 51, v. amtsrevisionen i Holbæk 55, kommunesekr. i Vemmelev-Hammershøj 57. Tårnborgevej 11, Vemmelev.

654 Petersen, Annelise Andrea, husmoder, f. 27.6.25 Tdr. (F: malerm. Christian I. P. og Augusta Jensen), g. 22.7.52 Tdr. m. overbetjent Albert Christensen, f. 20.11.16 Taps. Udd. som bankass. Kongevej 29, Tønder.

655 Petersen, Arne (se nr. 758)

656 Petersen, Bent Haubro, designer og fabrikant, f. 17.4.25 Skørping (F: stationsforst. Peter N. H. H. P. og Agnes Andreasen), g. 58 m. Ingrid Thomsen, f. 14.4.33 Dorf, Vendsyssel. Forf. af forsk. artikler og noveller; udstillet træskærebøjer og udtaget patenter; designer af brugsting. Solnavej 41, Søborg.

STUDENTEREKSAMEN 1943. NYSPROGLIG

657 Andresen, Marie Sophie, distriktslæge, f. 3.11.24 Ravsted (F: dyrlæge Andreas C. A. og Sophie E. Jendresen), g. 55 m. provinsiallækare Rudolf Koppel, f. 2.1.20 Hallein, Østtrig. Cand.med. Kbhvn. 51, ansat bl. a. på Færøerne og Grønland, forsk. sygehusstillinger i Sverige 53. Svensk statsborger 60. Grums, Sverige.

658 Blæhr, Gunnar Albert Fischer, ekspeditionssek. i Udenrigsmin., f. 10.12.24 Haderslev (F: dommer Albert P. M. N. B. og Elisabeth Fischer), g. 23.2.63 Kbh. m. sygepl. Kirsten Skov, f. 11.7.35 Sønderborg. Cand.jur. Kbhvn. 50, sek. i Udenrigsmin. 50, ambassadesekr. i Reykjavik 55, i Udenrigsmin. 59,

ambassaderåd i Warszawa 63, eksped. sekr. i Udenrigsmin. 66.
Allikevang 16, Allerød.

659 Blæhr, Kamma M. A. F., husmoder, f. 6.9.23 Haderslev (F: dommer Albert P. M. N. B. og Elisabeth Fischer), g. 30.5.52 Sønderborg m. dir. Poul Wæver, f. 25.11.17 Roskilde. Lægelab. udd. og lægesekretær.
Aastrupvej 93, Haderslev.

660 Clausen, Else Sophie, husmoder, f. 12.10.24 Tdr. (F: købmand Momme N. C. og Christine M. Nielsen), g. 25.5.52 Tdr. m. civiling. Svend E. Christophersen, f. 28.10.19 Værløse. Udd. som elværkslaborant.
Dybdalsvej 15, Varde.

661 Dinsen, Hans-Jørgen Lorenzen, salgschef, f. 24.11.24 Kbhvn. (F: købmand Hans Dinsen og Catharina D. Nielsen), g. 26.12.43 m. Ursula Schmidt, f. 4.2.24 Sønderborg. Handelsudd. Sønderborg, ansat på Danfoss 48, salgschef v. Pirelli, Aarhus, 62, konsulent for Modulex, Billund, 63, overass. v. Danfoss 64, salgschef for Vestfrost, Esbjerg, 67.
Ryttervænget 34, Hjerting.

662 Kondrup, Inge Elisabeth, fuldmægtig i Arbejds- og Socialmin., f. 7.7.25 Aarhus (F: lkt. Kristen R. K. og adj. Jenny M. Højlund). Cand.jur.
Grundtvigsvej 27 C², København V.

***663 Madsen, Jenny Marie Magaard**, f. 10.3.23 Lydersholm (F: overgendarm M.), g. m. gdr. Thaysen.
Drejbjerg.

***664 Neisig, Ester**, f. 24.2.23 Nakskov (F: lærer N.)
Afgået v. døden.

665 Oldfelt, Vibeke, korrespondent, f. 5.12.23 Kbhvn. (F: oberstløjtnant Ole O. O. og Berthe K. Mortensen), g. 19.7.50 Uganda m. ing. Viggo J. Mielby, f. 19.7.25 Randers. Udd. i engelsk sprog i Cambridge og London. Korrespondent og underviser i engelsk.
Lillebælts Alle 35, Fredericia.

666 Schack, Karin Birgitte Ulrica Henny Ellen, husmoder, f. 11.1.25 Møgeltønder (F: amtmand lensgreve Otto D. S. og Karen M. B. J. v. Schack), g. 15.8.59 Møgeltønder m. generalløjtnant Adolf E. Ehrnrooth, f. 9.2.05 Helsingfors. Ansat i Dansk Røde Kors 47, hofdame hos H. M. Dronningen 48–59. Be-

styrelsesmedl. i Mannerheims Barnskyddsforbunds og Röda Korsets Kakskerta avd.
Solgården, Kakskerta, Finland.

667 Schach, Eva Margrethe Agnes Elisabeth, læge, f. 6.6.26 Møgeltønder (F: amtmand lensgreve Otto D. S. og Katharina M. B. J. v. Schach), g. 12.7.52 Møgeltønder m. overlæge Hugh F. G. Zachariae, f. 5.11.25 Bangkok. Cand.med 53, udd. v. hospitaler i bl. a. Kbhvn. og Sverige (57–61), 1.res.læge v. fysiurgisk afd., Frederiksberg Hosp. Forfatter til faglige artikler.
Kong Christians Alle 1, Fredensborg.

STUDENTEREKSAMEN 1943. MATEMATISK

668 Bjerager, Erik, overingeniør, f. 20.9.24 Lyngby (F: læge Knud E. B. og Ebba Larsen), g. 10.4.65 Kbhvn. m. korrespondent Anne L. Knudsen, f. 31.3.36 Bogense. Cand. polyt. 48, mag. scient. 51. Overing., leder af forsøgslaboratorium 63.
Øster Søgade 100, København Ø.

669 Duer, Vagn, rådgivende civilingeniør, f. 24.8.25 Tdr. (F: amtsvejass. Iver P. D. og Astrid M. Dreyer), g. 49 Kbhvn. m. sekretær Asta Nielsen, f. 23.3.28 Ribe. Cand. polyt. 48. Landsebakken 10, Holte.

670 Knudsen, (nu Drehn-Knudsen), Erik Drehn, TV-producer, f. 23.3.25 Tdr. (F: distriktsbest. Jørgen P. K. og Thora Drehn), g. 27.12.50 Tdr. m. afdelingsbibliotekar Kirsten Paulsen, f. 30.7.28 Haderslev. Biblioteksudd. 50, ass. bibliotekar Aalborg 50, Gentofte 55, bibliotekar v. Danmarsk Biblioteksforenings Kontakttjeneste 60–63, free lance producer i TV 64. Noveller og kroniker i dagblade, artikler i biblioteksblade. Arbejder udsendt i TV og radio i Danmark og Sverige. Skrevet teksten til »Folkebiblioteker i Danmark« 67.
Bagsværdvej 193 A, Bagsværd.

671 Nielsen, Anna Margrethe (Bitten), husmoder, f. 29.3.25 Kjellerup (F: bødker. Niels A. N. og Kristiane Jensen), g. 15.6.45 Hørup m. sygehusinspektør Svend F. Faustrup, f. 13.12.20 Nakskov. Børnehaveleder 44–45.
Søndergade 5 A, Hornsyld.

672 Nissen, Elva, lektor, f. 25.5.24 Overby, Døstrup (F: førstel. Anton N. og Cathrine Friedrichsen), g. 25.7.50 Døstrup m. skole-dir. cand. mag. Christian Thorup Nielsen, f.

5.2.23 Barmer, Sebbesund. Cand. mag. 51, ansat v. Duborgskolen, Flensborg, 51, lkt. 66. Ritterstrasse 27, Flensborg.

*673 Petersen, Christian, cand. pharm., f. 17.1.23 Havsted, Ravsted (F: gæstgiver Petersen).
Ingemannsvej 8, Varde.

674 Vibholm Petersen, Christian, provisor, f. 8.6.24 Tdr. (F: sygehusinsp. Anders P. og Johanne Hansen) g. 56 Stadil m. sygepl. Marie Knudsgaard, f. 10.5.32 Stadil. Cand. pharm.
Sønderborg.

675 Schack, Dagmar, overlæge, f. 4.4.24 Gentofte (F: politim. Gustav S. og Lilli J. S. Jensen), g. 2.8.48 Toftlund m. tandl. Otto Grøn, f. 26.8.22 Haderslev. Med. embedseks. 52, udd. i USA og Canada 52–54, spec. i anæsthesiologi 61, overl. 63.
Parkvej 47, Haderslev.

676 Sternkopf, Otto Ernst, disponent, f. 31.3.24 Tdr. (F: kommunekass. Oscar S. og Dora Schultz), g. 27.12.51 Tdr. m. Gerda Andersen, f. 11.11.28 Tdr. Kemi-st. i Kiel 43–44, bankudd. Tønder og omegns bank 45–48, Forstædernes bank, Glostrup 49–51. Fra 51 i Handelsfirmaet Jebsen & Co., Aabenraa m. stationering i Hongkong og Shanghai 52–54, derefter i Aabenraa.
Gl. Kongevej 83, Aabenraa.

REALEKSAMEN 1943 a.

677 Andersen, Margrete, husmoder, f. 26.2.26 Tdr. (F: smedem. Niels A. og Bothilde Poulsen), g. 10.7.48 Møgeltønder m. barnevogns-fabr. Ivan Saltzstein, f. 8.9.22 Kbhvn. Kontorudd.
Jagtvej 212 Ø, København.

678 Duer, Ane Marie, fysioterapeut, f. 27.2.27 Tdr. (F: amtsvejass. Iver P. D. og Astrid M. Dreyer). Ans. sykehuset, Levanger, Norge 51, Jewish Hosp., Montreal 56, Edmonton, Canada 56–58.
Jacob A. Riisvej 26, Ribe.

679 Guldager, Ellen, f. 6.2.26 Hjallerup (F: ørel. Erik G. og Rigmor M. E. Jørgensen), g. 15.3.51 Humlebæk m. godsejer Chr. C. F. Baron Lerche, f. 25.9.23 Kbh. Laboratorie-ass.
Benzonsdal, Tåstrup.

680 Hansen, Holger, overass., f. 8.9.25 Lendemark (F: gdr. Andreas C. H. og Regina H.

Christensen), g. 31.5.52 Fredericia m. kontormedhj. Else Lind, f. 1.3.32 Taulov. Elev i P & T i Løgumkloster og Tdr. 43–44, ass. og overass. i Herning, Thorshavn og Fredericia 45–65, overass. v. posteksp. i Krusaa 65.
Aabjerg 12, Krusaa.

681 Hansen (nu Warming), Svend, prokurist, f. 2.11.26 Jejsing (F: købmand Johannes J. H. og Marie C. Hansen), g. 57 Kbh. m. Rita Leveau, f. 21.6.32 Kbh. Hdls.medhjlp. 47, læretid August Müller, Tdr., sec. ljt. 48–50, H.D. udenrigshdl. Repr. 52 hos Chr. Krogh A/S, prokurist samme sted 58.
Borneovej 6, København.

*682 Iversen, Peter Damgaard, revisor, f. 13.1.26 Lendemark (F: lmd. I.)
Lyngholmsvej 5, Lyngby.

683 Jensen, Peter, flyvemekaniker, f. 31.1.26 Rudbøl (F: Marcus J. J. og Margaretha Jensen), g. 20.10.51 Kbh. m. Betty Thomsen, f. 28.7.27 Fåborg v. Varde.
Lufthavnsvej 29, Nørresundby.

684 Lauridsen, Hugh, skoleleder, f. 19.12.26 Bækmarksbro, Ringkøbing (F: togfører Laurids L. og Eleonora Laursen), g. 28.3.50 Skærbæk m. lærerinde Kathrine Svendsen, f. 3.8.25 Hjemsted, Skærbæk. Lærereksamen 48.
Dansk Privatskole, Sörup, Sydslesvig.

*685 Lauritzen, Helge (se nr. 725)

686 Madsen, Magnus, kontorchef, f. 20.4.25 Rends (F: vagtm. Hans M. og Anna M. Hansen), g. 27.3.56 Hadsund m. cand. pharm. Else Thomsen, f. 26.11.27 Hadsund, Nyspr. st. Statens kursus 46. Efter jur. embedseks. 53 sekr. i finansmin., fuldm. 64 og kontorchef 66. Revisor af St.alm. Vidensk.fond, St.kunsthfond, St. tekn.-vidensk. Fond, St. låneforskningsf. og de vidensk. forskningsråd m. fl. Medl. af Statens budgetudvalg m. fl.
Søndervej 35 A, Virum.

687 Mortensen, Helga, kontorass., f. 16.2.27 Tinglev (F: lokomotivf. Viggo M. og Ragnhild M. Vaarmark).
Rødovrevej 305, II mf., Rødovre.

688 Nehrkorn, Hilda, timelærerinde, f. 2.8.26 Tdr. (F: remisearb. Christian J. N. og Marie C. Petersen), g. 21.10.61 m. friskolelærer Olav K. Bredvig, f. 6.9.24 Besser. Kontorudd. Odense Ægforretning, Tdr., senere på kontor i Kbh., St. Jordlovsudv., Tdr. 53–61.
Stenstrup-Gudmindrup friskole, Højby Sj.

***689 Speck, Lauritz** Peter, bogholder, f. 25. 3.27 Tdr. (M: enkefru S.) Søndermarksvej, Sæby.

690 Terkildsen, Else, skolesundhedsplejerske, f. 10.6.26 Ravsted. G. m. ingeniør Kristian Linneberg-Iversen, f. 13.8.25 Viborg Amt. Sygeplejerskeautor. 50, sygepl. i Basel, Edinburgh og Oslo 52-55, Eks. fra Sygeplejehøjsk., Aarhus 60. Lerholmvej 5, Ballerup.

REALEKSAMEN 1943 b.

691 Hansen, Carsten, prokurist, f. 17.2.27 Højer (F: Carl H. og Marie Carstensen), g. 60 m. Margarethe Wiesel, f. 10.7.35 Padborg. Speditionudd. Lærkevej 3, Kollund.

692 Laursen, Kirsten Hartz, husmoder, f. 9.4.27 Tdr. (F: bankkass. Harald H. L. og Carla Larsen), g. 28.3.48 Hostrup m. politiass. Knud Madsen, f. 28.3.23 Gjøl, Aabybro, Tandtekn.-udd. i Tdr. Værftsvvej 5, Tønder.

693 Lorenzen, Asta, husmoder, f. 15.6.26 Tdr. (F: hdl.s.gartner Jacob L. og Margrethe O. Pedersen), g. 26.3.48 Tdr. m. urmager Eli J. Mathiasen, f. 6.4.23 Aars. Forretningsudd. Storegade 8, Skærbæk.

694 Lund, Lilian Edith, husmoder, f. 15.8.26 Tdr. (F: remisearb. Samuel J. L. og Marie W. Lund), g. 29.12.48 Tdr. m. bogtrykker Børge Laursen, f. 15.2.25 Strandhuse v. Kolding. DSB Tdr. 43-44, Orbesen og Co. 44-48. Marksvej 18, Tønder.

695 Mortensen, Erwin Schmidt, godsekspektor, f. 10.10.26 Harrislefeld (Flensborg) (F: kommunalarb. Rasmus R. M. og Christine L. Schmidt), g. 15.5.49 Tdr. m. Rita Andersen, f. 19.3.27 Tdr. Trafikass. 51, overtrafikass. 62, godseksp. Varde 66. Brændkjærgade 73, Kolding.

696 Nielsen, Knud Hans Jørgen, stationsleder, f. 4.10.24 Tdr. (F: driftsing. Marius J. N. og Margrethe Wulff). Journalist 48, pelsjæger »Nanok« 50-52, medhj. Vejrst. 54-56, sejl. telegrafist 58, stationsl. Daneborg og Danmarkshavn 59-64, Grønlands tekn. Org. fra 65. Kildebakkegaardsalle 87 I th., Søborg.

697 Petersen, Ludolph Emil, prokurist, f. 17. 12.26 Møgeltønder (F: gdr. Otto C. P. og

Minna A. M. Mamsen), g. 17.1.48 Møgeltønder m. Dagmar A. A. Lorenzen, f. 24.1.21. Møgeltønder. Slotsmarken, Møgeltønder.

698 Schmidt, Svend Arne, overlærer, f. 29.7. 26 Tdr. (F: vejer Laurits N. S. og Ane J. Rahr), g. 27.12.53 Tdr. m. lærerinde Esther M. Callesen, f. 3.3.32 Tdr. Lærereks., lærer på kommuneskolen i Tdr. 49-56, førstel. i Rutsker 57-59, lærer på Tdr. Statssem. Øvelsesskole siden 59. Sæd, Tønder.

699 Wind, Svend Aage, autoforhandler, f. 27. 12.26 Højer (F: arbejdsmd. Peter W. og Bothilde Schmidt), g. 49 m. Ruth Schrøder, f. 28.2.28 Møgeltønder. Mekanikersv. Aabenraa Automobilselskab 49-63, Selvst. i Højer fra 63. Frifelt, Højer.

STUDENTEREKSAMEN 1944. NYSPROGLIG

700 Christensen, Erika Anna Johanna, beregner, f. 5.4.26 Augustenborg (F: købm. Eduard C. og Margaretha Nissen), g. 16.5. 48 m. statsaut. revisor Charles Nielsen, f. 17. 2.18 Vejle, død 13.1.69. Beregner i Statens Ligningsdirektorat. Gustav Webersvej 19, Farum.

701 Guldager, Anne-Lise, sekretær, f. 15.7. 23 Sindal (F: ørelæge Erik G. og Rigmor M. E. Jørgensen), g. 9.6.46 Frederiksberg m. undervisningsl. Axel Lund, f. 6.12.22 Tdr. Hospitalslaborant. Rugårdsvej 160, Tarup.

702 Henriksen, Henrik Jørn, skoleinsp., f. 25. 8.26 Flensborg (F: skoleinsp. Henrik L. H. og Helena Petersen), g. 9.8.52 Skovshoved m. malerinde Eva L. Schneider, f. 3.2.27 Eisenach/Thür. Lærereks. Tdr. Statssem. Faglærereks. i tysk. Lærer i Køge og v. Greve-Kildebrønde Skolevæsen 50-68. Skoleinsp. v. Mosede skolen 1.9.68. Mosede gl. Skole, Greve Strand.

703 Jørgensen, Kirsten Wilhjelms, f. 31.7.26 Viborg (F: amtsforv. Oscar E. J. W. J. og Anne M. Blichfeld), g. 66 Dorchester m. univ. Ikt. Gordon W. Groos, f. 3.4.18 Coulston, England. Udenrigsmin. (Cairo, Djakarta, Bagdad) 54-66. University College, Cape Coast, Ghana.

704 Knudsen (nu **Munch-Knudsen**), **Yrsa**, assistent (sekr.), f. 10.4.24 Kbh. (F: bankdir. Herman M.-K. og Marie Lorenzen). Handels-sk.udd. Ansat i forsk. handelsfirmaer fra 46-51. Siden da ved den kgl. Livgarde. Rungstedvej 92 II tv., Rungsted Kyst.

***705 Madsen, Theodor E. H.**, seminarieelev f. 21.4.25 Løgumkloster (F: pianist Madsen) Afgået v. døden.

706 Nielsen, Astrid Marie, bibliotekar, f. 6.12.25 Tdr. (F: stationsforst. Alfred N. N. og Anna Sophie Carstensen), g. 17.7.49 Lindholm v. Nr. Sundby m. laborant Arne Petersen, f. 19.2.25 Assens. Ansat v. Køge Centralbibliotek 49-53, Køge Bibliotek fra 63. Irisvej 8, Køge.

707 Rahr, Niels Jørgen Snekker, eksp. sekr., f. 26.9.24 Kbh. (F: sem.lkt. Åge E. A. R. og Fanny E. Schouboe), g. 28.7.51 Kbh. m. ass. Gerda Spender, f. 24.9.26 Tdr. Kontorudd. Siden 44 ansat i Danmarks Radio. Nærum Vænge 22, Nærum.

STUDENTEREKSAMEN 1944. MATEMATISK

***708 Blom, Holger**, læge, f. 1.2.26 Aarhus (F: overbanemester B.). Skovbakken 34, Skive.

709 Christiansen, Lorenz Paulsen, dyrlæge, f. 1.6.26 Tdr. (F: assurandør Vilhelm C. og Bogine C. Paulsen), g. 21.7.51 Hjørring m. korrespondent Birte Larsen, f. 2.12.29 Tolne. Dyrlægeeks. 50, forsk. vikariat, selvstændig praksis i Roslev siden 58. Vestergade 45, Roslev.

710 Fosholm, Birte Helene, fysioterapeut, f. 13.2.26 Tdr. (F: sparekassedir. Jacob C. F. og Johanne M. M. Petersen), g. 22.6.48 Kbh. m. major Povl-Erik H. Holst, f. 13.5.23 Roskilde. Lægeaut. fysioterapeut, Teilmanns Kursus 48. Skivevej 59, Viborg.

***711 Jespersen, Christian Jørgen**, viceinspektør, f. 12.5.24 Tinglev (F: overmontør J.) Gyvelhøjskolen, Galten.

712 Lange, Sven, kontorchef, f. 17.5.25 Sommersted (F: snedkerm. Søren H. L. og Camilla S. Johannsen), g. 25.6.49 Brammin-

ge m. Johanne M. Beier, f. 25.10.29 Alling-Aabro. Skovvej 51, Brabrand.

713 Martensen-Larsen, Hans Henrik, revalideringschef, f. 23.11.24 Roskilde (F: politim. Tyge M.-L. og Thora A. K. Jensen), g. 2.1.49 Kbh. m. lægesekr. Lizzie Ingsø, f. 6.8.25 Kbh. Cand. jur. 51, sekr. i Invalideforsikringsretten 51, revalideringschef f. Holbæk og Sorø amter 61. Ribisvej 6, Slagelse.

714 Moeslund, Anders Jørgen, lærer f. 12.4.26 Tågerup (F: førstelærer Kristen J. M. og Anine J. Laursen), g. 29.12.52 Højst m. lærerinde Edel M. K. Hansen, f. 18.4.27 Ø. Højst. Sec. Ijt. 48-49, havneass. Kbh. Lufthavn 49, lærerudd. Haderslev sem. 52, lærer i Kongerslev fra 53. Årskursus (biologi) 63-64, faglærereks. (biologi) 65. Mygdalsvej 1, Kongerslev.

715 Nielsen, Svend Kastberg, overlæge, f. 4.12.25 Alslev, Højst sogn (F: møller Svend N. og Ingeborg Paulsen), g. 55 i Haderslev m. Jette Holmgård, f. 18.9.32 Svendborg. Med. Embedseks., speciall. i psykiatri, overl. v. Statshospitalet, Risskov. Skovhusvej 4, Risskov.

716 Petersen, Anders Laurids Vibholm, læge, f. 27.8.25 Tdr. (F: sygehusinsp. Anders P. og Marie Hansen), g. 5.6.55 Løgumkloster m. sygepl. Valborg A. Damm, f. 11.10.29 Løgumkloster. Lægeeks. Kbh. universitet 53, kandidat Holstebro, Flensborg 53-55, reservelæge i Brande 55-57, prakt. læge i Herning fra 57. Mindegade 2, Herning.

717 Petersen, Kaj, dyrlæge, f. 26.11.25 Bredebro (F: slagerm. William A. P. og Meta Sønnichsen), g. 28.12.52 Ølgod m. Krista Hansen-Vestkær, f. 1.3.31 Ølgod. Veterinær-eks. 54, forsk. vikariat indtil selvst. praksis i Arrild 54. Arrild.

718 Wiuff, Adolf Jepsen, civilingeniør, f. 17.1.26 Løgumgård (F: førstelærer Hans W. og Jakobine Jepsen), g. 13.7.58 Løgumgård m. Aase Kelvad, f. 16.4.31 Kbh. Cand. polyt. 50, DSB signalvæsenet 51-58, Dansk Signal Industri fra 58. Damstien 24 B, Vanløse.

719 Ankersen, Paul Gerhard, brandassistent, f. 18.2.28 Tdr. (F: vognopsynsmand Jens S. A. og Antonie A. M. Sturmhöfel), g. 1.1.52

Bredebro m. Karoline M. Petersen, f. 30.7. 27 Skærbæk. Snedkerudd. Ljt. Kbh's Brandv. Sk., Statens Brandskole i Gentofte, Statens Brandskole, Stockholm. Havekrogen 5, Vanløse.

REALEKSAMEN 1944 a.

720 Clausen, Vilhelm, major, f. 1.8.27 Sølsted (F: lmd. Johann C. og Käthe E. C. Zacchi), g. 1.12.56 Lille Heddinge m. kontorass. Vibeke Sløk, f. 18.5.34 St. Heddinge. Elev og ass. i P & T 44-53, ansat i forsvarret 53, linjeoff. fra 57. Nørrekær 17 I th., Rødovre.

721 Dahl, Nanna (se nr. 835)

***722 Frost, Hans Peter**, bankassistent, f. 26. 9.27 Jejsing (F: lmd. F.) Liljevej 9, Esbjerg.

723 Jensen, Anne Margrethe, f. 7.6.26 Tdr. lds. (F: postb. Lorentz J. og Vilhelmine C. Jakobsen, g. 5.12.45 Tdr. m. install. Mathias Duborg, f. 2.7.23 Jejsing. Telefonistinde 44-46 Tdr. Medarbejder i ægtefælles forr. Viddingherredsgade 1 A, Tønder.

724 Krog, Hans Andresen, toldkontrollør, f. 15.4.27 Ruddøl (F: o.grænsevagtm. Morten J. K. og Margrethe B. Andresen), g. 24.5. 62 Aarhus m. ekspeditrice Elly Mortensen, f. 20.5.34 Ulsted. Toldelev Sønderborg 45-47, toldmedhj. Esbjerg 48, toldass. Hjørring 50-59, o.toldass. og kontrollør Hobro 59-68, kontrollør Skive fra 68. Hald Bakke, Højslev.

725 Lauritzen, Helge Nis Rasmus, eksp. sekr., f. 19.12.26 Tdr. (F: lærer Peter L. og Inge Nielsen), g. 31.5.52 Birkerød m. sekr. Rita L. Christiansen, f. 28.10.26 Salby, Fyn. Elev Tdr. Kommune 44-51, ass. v. Birkerød Kommune 51, overass. sst. 55, fuldm. 57, eksp.sekr. og souschef 67. Dek. m. den pavelige Hellige Gravs Orden (Kommandør). Østervang 20, Blovstrød, Trørød.

726 Lausten, Hans Nicolaj, frugtgrosserer, f. 29.3.27 Ballum (F: mejeribest. Laust K. L. og Karoline M. Jepsen), g. 17.6.65 Tdr. m. Alma Bertelsen, f. 21.1.28 Tdr. Handelsudd., forretningsf. i isenkram Nordborg 54-59, gross. i Tdr. siden 59. Søndergade 27, Tønder.

727 Lund, Margrethe, lærerinde, f. 29.6.27 Emmerlev sogn (F: gdr. Niels N. L. og Sigrid

Højmark), g. 30.3.53 Emmerlev m. bankdir. Peter W. Williams, f. 8.3.22 Hay-On-Wye, Hers. England. Lærerindeeks. fra Poul-Petersens gymnastikinst. Kbh. Lexden, 37 English Combe Lane, Bath.

728 Nielsen, Annelise Andrea, sygepl., f. 6.1. 28 Toft (F: vognmd. Antoni N. og Anne M. Nielsen), g. m. civ.ing. John Hjortshøj Nielsen, f. 21.10.32 Roskilde. Sygepl. udd. Klokkehaven 2 B, Ballerup.

729 Nielsen, Inger Bai, husmoder, f. 21.12.27 Tdr. (F: købm. Axel B. N. og Helga Petersen), g. 12.4.52 Tdr. m. BP.-forhdl. Erik Nørsgaard, f. 11.5.23 Sækkøbing. Børnehavelærerinde fra Frøbel-Højskolen. Tårnborgevej 26, Korsør.

730 Nielsen, Per Ask, fotohandler, f. 8.10.28 Askov (F: forst. Viggo N. og Ellen R. Askegaard), g. 56 Herning m. bogholderske Emmy E. Gravlund, f. 2.6.32 Herning. Boghandlerudd. Tdr., Herning og Struer 44-56. Fotografskole 56, forretningsf. og selvst. Odense 56-64 i fotobr. Egen forr. i Herning siden 65. Colorsk. i Belgien 61. Silkeborgvej 16, Herning.

731 Paulsen, Claus, tekn. konsulent, f. 17.12. 25 Lovrup (F: lmd. Henrik P. og Christine Petersen), g. 26.7.52 Døstrup m. Edith Lorenzen, f. 10.2.26 Tdr. Faglært radiotekn. Nu tekn. konsulent f. radiobrancheorgan. Aamosevej 5, Hillerød.

732 Pedersen, Harald Christian (se nr. 855)

733 Petersen, Erwin, postkontrollør, f. 22.12. 26 Tdr. (F: o.portør Peter P. og Dorothea C. Büsing), g. 26.2.54 Gentofte m. kontorass. Henny Fabrin, f. 24.5.32 Nr. Aaby. 1. og 2. del af fagpr. f. P & T's emb.klasser. Brunevang 45 II tv., Brønshøj.

***734 Petersen, Vagn**, overlærer, f. 20.2.27 Tdr. (F: politiass. P.) Villa Sølund, Herrup, Vinderup.

735 Schmidt, Søren Hansen, købmand, f. 24. 1.28 Randerup (F: købm. Otto H. S. og Kjerstin Jensine Carlsen), g. 28.11.53 Ballum m. Inge Marie Lindholm, f. 3.3.29 Ballum. Handelsudd. Randerup, Bredebro.

***736 Teilberg, Villy**, trafikkontrollør, f. 22.2. 27 Tdr. (F: godseks. T.) Brunevang 61, Brønshøj.

REALEKSAMEN 1944 b.

737 Danielsen, Hans Walter, gårdejer, f. 17. 4.28 Gærup (F: gdr. Peter D. og Anne Jegesen), g. 56 Visby m. Tove Christensen, f. 9.12.31 Visby. Landbrugsudd. Gærup, Visby.

738 Ellersen, Peter Christian, overpolitibetjent, f. 29.3.27 Bredebro (F: gdr. Niels K. E. og Thyra E. Jessen), g. 4.4.64 Bredebro m. lærerinde Gillian M. Stead, f. 15.9.37 Natal, Sydafrika. Kontorudd. 44-47, i Politiet fra 51. Politiskoleeks. Dyvekesvej 4, Kolding.

739 Flint, Aase, statspr. musikpædagog, f. 24.6.28 Daler (F: lærer Harald Ø. F. og Olga Vinther), g. 54 Daler m. cand. pharm., afdl. Knud Voldum-Clausen, f. 8.6.26 Arnum. Afgangs- og statspr. musikpædagog fra det kgl. danske musikonservatorium. Tidl. organist v. Nexø kirke. Privat undervisn. Tingmosen 5, Værløse.

740 Jensen, Holger Georg, møbelfabrikant, f. 7.3.27 Tdr. (F: møbelhdl. Carl G. W. J. og Laura Jensen), g. 22.10.65 Tdr. m. sekr. Gudrun Jensen, f. 10.8.40 Tdr. Møbelkonstruktørudd. Lydersholm, Jejsing.

741 Knudsen, Lykke Marie Dalland, kontorfunkt. v. P & T, f. 12.11.27 Viborg (F: major Knud H. V. K. og Clara Dalland), g. 23.5.53 m. postkontr. Kristian Petersen, f. 18.7.30 Uglev. Udd. v. P & T. Fagprøve 47, ass. 49. Sandholtvej 4, Hvidovre.

742 Krog, Erik, toldkontrollør, f. 18.12.27 Tdr. (F: skatterådsformand Hans C. K. og Karen F. Madsen), g. 29.11.52 Silkeborg m. statspr. musikpæd. Bodil Lauridsen, f. 28.12.21 Lunde. Toldelev 44, ass. 49, o.toldass. 62, toldkontr. 67. Langelandsvej 3, Esbjerg.

743 Madsen, Martha Marie Jensen, overass., f. 6.5.27 Overby Sj. Odde (F: førstelærer Holger M. og Jenny Jensen). Handelsmedhj. eks., stenografi- og bogh. eks. Lærling hos Ehm Christensen, Tdr. 44-48. Kass. i Ungd. Rejsebureau 49-50. Landshosp., Sønderborg 50-55. Ass. og o.ass. v. Sønderborg Amtsråd 55. Tillige skolefundsogh. fra 66 samt regnskabsf. for Sdrj. Symfoniork. Læsøvej 3, Sønderborg.

744 Petersen, Henning Emil Ørsted, toldkontrollør, f. 28.10.26 Tdr. (F: kaptajn Anders S. Ø. P. og Ingeborg Møller), g. 26.1.52 Kbh. m. klinikass. Annelise Bernhardt, f. 27. 8.33 Kbh. Toldvæsenets fageks. Peder Lykkesvej 55 II tv., København.

745 Petersen, Jens Chr. Jensen, salgschef, f. 30.6.27 Tdr. (F: malerm. Chr. I. P. og Augusta Jensen), g. 26.5.55 Løgumgårde m. Hanne M. B. Linnet, f. 23.4.32 Løgumgårde. Isenkramudd. 44-52, salgsass. Fog & Mørup, Kbh. Vendor, Kbh. 52-55, salgssekr. Voss, Fredericia 55, exportchef sst. 58-64, salgsdir., Bilofix 64-68, salgschef, Voss, Fredericia fra 68. Aabakken 8, Rebæk, Kolding.

746 Rasmussen, Bent, disponent, f. 9.7.27 Tullebølle (F: konsulent Hans C. R. og Anna M. Christensen), g. 9.8.53 Odense m. Jytte L. Nielsen, f. 24.12.35 Tommerup. Skovfogedeeks. 49, eks. fra Tekniska Forst- og Skogsskolan, Sverige 52, driftsass. på Savv. 52, driftsl. af parketfabr. 55, disp. og driftsl. af finérfabr. 58. Søgaardsvej 16, Næsby F.

747 Rosenbom, Christian Thomsen, aut. el-installatør, f. 14.6.26 Stevning Als (F: maskinm. Andreas R. og Anne Marie Rasmussen), g. 56 Roskilde m. laboratorieass. Inger Olsen, f. 25.10.33 Roskilde. Højspændingsprøven, forsk. udd. i større kbh.ske firmaer, selvst. siden 55. Stationsvej 8, Hedehusene.

STUDENTEREKSAMEN 1945. NYSPROGLIG

748 Hansen, Inger Højsted, husmoder, f. 13. 3.27 Tdr. (F: fiskehandler Svend H. og Else K. Jensen), g. 55 Tdr. m. oberst Ib Hoffmann, f. 23.4.11 Vanløse. Bankass. Vængetvej 25, Jægerspris.

749 Nielsen, Tove, sproglærerinde, f. 16.7.26 Horsens (F: toldf. Knud Aa. N. og Magda Wellejus), g. 2.8.53 m. skovridder Jørgen Lundberg, f. 8.4.23 Kbh. Eng. korresp., studieophold i England, div. kurser. Skinfaxevej 14, Viborg.

750 Posselt, Mogens, kommunebibliotekar, f. 11.7.27 Møgeltoender (F: gdr. Karl R. E. P. og Anne C. Petersen). St. Bibliotekssk. 51, kom. bibl. i Tikøb kom. 66. Tibberup Alle 43, Espergærde.

751 Pump, Hermann Ludwig, adjunkt, f. 28. 7.26 Tdr. (F: postm. Bernhardt P. og Emma Peters), g. 64 Gentofte m. overlærer Karen Bagge, f. 30.5.26 Kbh. Cand. mag. Dyssegårdsvej 115, Søborg.

752 Rasmussen, Karen Margaretha Beck, prokurist, f. 28.12.27 Reykjavik (F: provisor Knud G. R. og Anne M. Beck), g. 23.5.53 m. dir. Peer A. Kruuse, f. 15.6.28 Odense. Stationsvej 4, Hjallose.

753 Spender, Gerda, assistent, f. 24.9.26 Tdr. (F: malerm. Ferdinand L. S. og Anna M. Bertelsen), g. 28.7.51 Kbh. m. eksp.sekr. Niels J. Rahr, f. 26.9.24 Kbh. Barnepl. 45-51, ass. i Finansmin.'s revisionsdep. siden 51. Nærum Vænge 22, Nærum.

754 Stegmann, Birgitte Benedikte, overassistent, f. 19.9.27 Kbh. (F: dommer Hans H. S. og Ingeborg Rahbek), g. 6.10.56 Christiansfeld m. insp. Jørgen Hegtmann, f. 22.6.23 Odense. Ansat i Udenrigsmin. siden 45. Holsteinsgade 13, København Ø.

STUDENTEREKSAMEN 1945. MATEMATISK

755 Christiansen, Edvard Herluf, overlærer, f. 24.4.27 Esbjerg (F: øvelsessk.l. Karl E. C. og Inger D. S. Thomsen), g. 15.10.50 Birkerød m. overl. Kirsten H. Petersen, f. 22.1.29 Maribo. Lærereks. Tdr. 50, årskursus i mdl. og skrift. dansk på Danmarks lærerhøjskole 67-68, lærer i Birkerød siden 50. Censor f. underv.min i dansk til realsk. siden 65. Bistrupvej 67, Birkerød.

756 Hansen, Lorens Christian Petersen, forstander, f. 11.3.27 Burkal (F: gdr. Christian H. og Hannchen J. Petersen), g. 23.5.53 Seber, Aalborg m. sygepl. Inga T. Nielsen, f. 21.12.26 Barmer, Aalborg. Prakt. landbrugsudd. 45-47, Ladelund landbrugssk. 47-48, Landbohøjsk. 50-53, vid.ass. St. Jyndevad 53-54, ass. v. Hedeselskabet, Tdr. 54-55, Viborg 55-58, aman. senere adj. v. Landbohøjsk. 58-63, lic.agro 62, forst. f. St. Marskfor-søg, Højer siden 63. Statens Marskforsøg, Højer.

757 Laursen (nu Hartz), Henning Hartz, politiassistent, f. 4.2.26 Tdr. (F: bankkass. Harald H. L. og Carla Larsen), g. 20.2.49 m. kontorist Karen Mandrup Andersen, f. 28.5. 28 Fredericia. Kornet- og løjtnantsudd. og pædagogisk grundkursus (STL) 50, ansæt-

telse i politiet 51, tjeneste på Færøerne og Cypren, lærer på Politiskolen 65. Gl. Kirkevej 32, Kastrup.

758 Petersen, Arne, laborant, f. 19.2.25 Assens (F: togfører Anders P. P. og Anna K. Nielsen), g. 17.7.49 Lindholm, Nørresundby m. bibliotekar Astrid M. Nielsen, f. 6.12.25 Tdr. Ansat på Kemisk Værk Køge A/S 49. Medl. (kons. Folkep.) af Køge byråd 62. Irisvej 8, Køge.

759 Petersen, Arne Ole Laurids, cand. pharm., f. 29.4.27 Løgumkloster (F: provisor, cand. pharm. P.) Afgået v. døden 3.6.55.

760 Petersen (nu Thy-Petersen), Arne Thy, civilingeniør, f. 18.7.27 Skærbæk. (F: arkt. Peter J. P. og Ellen Thy), g. 29.3.56 m. korresp. Dorris Qvist-Jensen, f. 12.11.31 Bradsted, Suldrup. Cand. polyt. (maskining.) 52, ing. på Pedershåb Maskinfabrik, Brønderslev 52, hos fabr. Karl Krøyer, Aarhus 54, hos Birch og Krogboe, rådg. ingeniør, Kbhvn. 54. Bistrupgårdsvej 5 B, Birkerød.

REALEKSAMEN 1945 a.

761 Bentholt, Inge Dorthea Rud, frue, f. 21. 4.28 Aarhus (F: domænebest. P. Axel B. og Anna J. Rud), g. 24.6.50 Burkal m. lmd. Frederik Tersmeden, f. 13.6.20 Bergsjö, Sverige. Nyby Gård, Kårsta, Sverige.

762 Gjerlev, Ejvind, kaptajn, f. 16.6.27 Tdr. (F: godsekspeditør Carl M. G. og Severine K. K. Bertelsen), g. 9.10.53 Hillerød m. sygepl. Kirsten Marie Christensen, f. 30.3.39 Kbh. Kommis, senere sekondløjtnant, driftsass., flyverløjtnant og kaptajn. Hillerødsholmsalle 19, Hillerød.

763 Johansen, Christian Martin, overlærer, f. 18.12.27 Abild, Tdr. (F: snedkerm. Jens J. og Kjestine M. Petersen), g. 4.11.50 Tdr. m. Sophie Dorothea Nissen, f. 4.3.31 Østerhøjt. Lærereks. Lærer i Møgeltønder 51, i Højer 66. Prilen 21, Højer.

764 Jørgensen, Kaj Verner, toldkontrollør, f. 1.6.29 Tdr. (F: kontorpakmester Hans A. J. og Jørgeline S. Bundesen), g. 19.6.51 Kbh. m. kontorass. Britta A. Jørgensen, f. 19.4.30 Kbh. Toldvæsenets fageks. og div. suppl. prøver. Toldelev i Ringkøbing o.a.st., ass. i

Kbh. o.a.st., overass. i Nykøbing Sj. og Kbh., toldkontrollør i Roskilde og Køge. Storebjerg 6, Hundige, Greve Strand.

765 Knudsen, Lis Drehn (se nr. 896.)

766 Krog, Tage Søren, postkontrollør, f. 5.8.28 Rudbøl (F: overvagt. i grænsegendarmeriet Morten J. K. og Margrethe B. Andersen), g. 24.11.51 Nykøbing M. m. Benny Dyhr, f. 5.6.32 Nykøbing M. P & T embeds-eks. Postelev i Højer 45, i Tdr. 46, postmedhj. i Kbh. 48, postass. i Glostrup 50, overass. Frederiksberg 60, postkontrollør v. Københavns pakkepostkontor 66. Vestergårdsvej 83, Glostrup.

767 Larsen, Tage Børge, trafikkontrollør, f. 25.3.28 Thisted (F: overbanefor. Peder O. L. og Marie Pedersen), g. 19.6.48 m. Anna C. Kirchgässner, f. 31.3.22 Tdr. Trafikelev DSB 45, trafikass. 50, overtrafikass. 61, trafikkontrollør 66. Lange-Müllersvej 6, Fredericia.

768 Leick, Adser, skoleinspektør, f. 30.6.28 Tdr. (F: førstel. Willy L. og Ellen Rosenkrands), g. 54 Tdr. m. Inger Jensen, f. 3.1.30 Tdr. Bankudd. 45-49, bankass. 49, lærerudd. på Tdr. Statssem. 50-54, lærer på Broager Centralsk. 54, viceskoleinsp. 62, skoleinsp. 69, Medl. af sogneråd og skatteråd. Solskrænten 3, Broager.

769 Moeslund, Jørn Bæk, overingeniør, f. 25.4.29 Øster Højst (F: førstel. Kristen J. M. og Jenny A. Laursen), g. 49 Majbølle m. fysioterapeut Ingrid Nielsen, f. 7.3.23 Guldborg, Majbølle. Udlært maskinarb. 50, maskining. fra Kbhvn.s Teknikum 54, salgs- og konstruktionschef i A/S Scania-Vabis, Kbh. 59, produktionschef i Dansk Industri Syndikat A/S 61, overing. og prokurist sst. 65. Censor v. Kbhvn.s Teknikum. Aldershvilevej 69 B, Bagsværd.

770 Petersen, Kirstine Hedvig Marie, ekspeditrice, f. 28.8.28 Øster Løgum (F: tobakshdl. Johannes P. og Hedvig M. Tygesen). Ekspeditrice i Tobaksfor. og leder af F.D.M.s filialkontor, Tdr. fra 51. Storegade 12, Tønder.

771 Rasmussen, Ingeborg Beck, exam. tandtekniker, f. 25.3.29 Aarhus (F: provisor Knud G. R. og Annamari Beck), g. 15.9.56 Brørup m. assurandør, tandtekniker Leo Gregersen, f. 9.11.25 Kbh. I lære 47, eks. fra Landsfor. af prakt. Tandteknikeres fagskole 51, derpå

hos tandlæge Schønnemann, Ribe og andre teknikere; egen klinik (ILU-DENT Tandteknik) 59.

Gothersgade 23, Fredericia.

772 Wind, Niels Jepsen, produktionschef, f. 6.1.29 Kliplev (F: forpagter Hans J. W. og Cathrine M. Jepsen), g. 24.9.60 Horsens m. sygeplejerske Dorte Moselund, f. Moselund Andersen, 9.6.37 Horsens. Udlært radiomekaniker 48, svagstrømsing. fra Aarhus Elektroteknikum 58, driftsing. 60, produktionschef 64. Næstform. i Arbejdsgiverforeningen, Struer afd. Bauehøj 19, Gimsing, Struer.

REALEKSAMEN 1945 b.

773 Bay, Elly, f. 3.4.29 Tdr. (F: grosserer B.), g. 17.12.55 Kbh. m. direktør Semmy Scheffe, f. 19.3.31 Kbh. Udd. som laboratorieass.

P. Petersens Alle 7, Dragør.

774 Fredberg, Gunnar Brosbøl, overlærer, f. 29.1.29 Visby (F: stationsm. Søren G.S.F. og Karen M. Gregersen), g. 12.8.51 m. Anne M. Refsgård, f. 7.3.31 Selde, Roslev. Lærereks. Elsebethvej 34, Næsby, Fyn.

775 Hansen, Gunnar Brudvig (se nr. 879)

776 Houkjær, Erik Henry, major, f. 9.8.27 i Norge (F: stationsm. Hans S. P. H. og Hilda M. Wickstrøm), g. 4.4.59 Kbh. m. korresp. Ena Aarup, f. 19.4.29 Kbh. St. (m. og ns.) fra Forsvarets Gymn. 52, Hærens Officersskole, premierløjtn. af linien 54, major af linien 64. Ryvangsalle 1, København Ø.

777 Jensen, Thorkild Michael (Tot), radioleder, f. 16.7.28 Aalborg (F: lokomotivf. Viggo P. J. og Ellen M. Michael), g. 27.10.56 Hjørring m. Lilian Salling, f. 27.5.33 Kbh. Elev i Store Nordiske Telegrafelskab og Statens Luftfartsvæsen 45-48, radiocertifikat 1. kl., div. fagkursus, udenrigssejlads 48-55, ansat i Forsvarsministeriet 55. Svinget 9, Aakirkeby.

778 Jepsen, Harald Neven (se nr. 884)

779 Jørgensen, Villy, farvehandler, f. 3.6.28 Lille Jyndeved, Burkal (F: grænseovergendar. Gustav J. J. og Marie K. Olsen), g. 19.3.55 Korsør m. sygeplejerske Inger M. C. Petersen, f. 24.7.34 Korsør. Toldelev i Tdr. 45, toldass. 50, disponent i Rasm. Petersens

Farvehandel, Korsør 56, medindehaver af samme 66, eneindehaver 69.
Mathiesensvej 23, Korsør.

* **780 Larsen, Henry**, førstelærer, f. 7.10.28 Tdr. (F: kontorbest. Sigfred L).
Ugelbølle Skole, Mørke.

781 Mathisen, Christel Anni, assistent, f. 26. 11.28 Tdr. (F: Laura C. M.), g. 5.11.50 Grindsted m. indkøbschef Jørgen Møller, f. 30.12. 27 Frederiksberg. Handelsmedhjælpereks., kontorass. v. Tdr. Amts vejvæsen 45–53, i Dir. for Patent- og Varemærkevæsenet, Kbh. 60–67.
Snoghøj Alle 88, Kastrup.

782 Motzkus, Ingeborg Agathe Elisabeth, kontorass., f. 17.8.28 Møgeltønder (F: smedem. Hans A. M. og Øllegaard Thygesen), 1. g. 30.9.49 Møgeltønder m. Ebbe K. Pedersen, f. 30.7.29 Daugaard, ægtesk. opl. 55, 2. g. 18.5.68 Møgeltønder m. bogholder Jes H. Jensen, f. 24.11.15 Tdr. Ansat v. Statens Jordlovsudv., Tdr. 45–48. Fra 59 igen St. Jordlovsudv. Tdr. DK1 Brejning 48–49.
Kogsvej 20, Tønder.

783 Schwennesen, Christian Carl, ingeniør, f. 26.12.28 Tdr. (F: fotograf Christian S. og Wilhelmine Nielsen), g. 6.6.59 Aarhus m. Hanne Friis, f. 6.6.37, Aarhus. Udlært maskinarb., ing. i maskinteknik fra Kbhvn.s Maskin- og Elektroteknikum 53, ing. i Wagner & Co., Werkzeugmaschinenfabrik G.m.b.H. Dortmund 54, i Scandinavian Airlines System Kbh. 55, i Baltica A/S fra 56, som taksator fra 60, teknisk chef for Baltica's taksatorer vest for Storebælt 67. Medl. af Automobilforsikringselsk. Fællesråds Teknikerudv.
Dalumvej 7, Højbjerg.

784 Stork, Jes Willadsen, arkitekt, f. 25.9.28 Tdr. (F: skrædder Ingvar B. S. og Christine Willadsen), g. 54 Kbh. m. Herdis Amstrup, f. 7.1.32 Skarild. I tømrerlære på Fyn 45, svendebrev, bygningskonstruktør, afgang fra Kunstakademiets arkitektskole 59. Ansat hos arkitekt Arne Jacobsen 59, beskæftiget v. byggerier i Kbh. og omegn.
Mejsevang 12, Allerød.

STUDENTEREKSAMEN 1946. NYSPROGLIG

785 Andersen, Karen Mandrup, husmoder, f. 28.5.28 Fredericia (F: postm. Mandrup M.

A. A. og Nehla K. L. Nielsen), g. 20.2.49 Tdr. m. politiass. Henning Hartz (Laursen), f. 4.2. 26 Tdr. Udd. bankass. i Handelsbanken Tdr. og Kbh.
Gl. Kirkevej 32, Kastrup.

786 Andresen, Petra, husmoder, f. 14.12.27 Tdr. (F: amtslandm. Andreas C. F. A. og Jessine C. Christensen), g. 20.8.55 m. Irs. Flemming K. Wolthers, f. 2.4.24 Odense. Laborant, lægesekr. Studieophold i London og New York 50 og 51.
Platanvej 3, Risskov.

787 Gantzel, Gyde Marie, cand. jur., f. 31.10. 27 Bredebro (F: købmd. Enne M. G. og Amalie C. Styrk). Cand. jur. 59, Udenrigsmin. 46–56, Berlin/Bonn 51–53, juridisk studium 53–59, fuldm. i Landbrugsmin. siden 59.
Tibberup Allé 9, Hareskov.

788 Hansen, Hans Lausten, lærer, f. 22.10.27 Tdr. (F: bankbogh. Hans N. H. og Marie Sivertsen), g. 18.5.62 Dybbøl m. lærerinde Sigrid Bach, f. 14.8.35 Sønderborg. Lærereks. 52, medl. af F.N.'s våbenstilstandskomm. i Libanon og Palæstina 58 og 59, Kaptajn (R) 64, medl. af F.N.s våbenstilstandskomm. i Kashmir 65.
Ørstedsgade 86, Sønderborg.

789 Kloppenborg-Skrumsager, Kirsten, husmoder, f. 10.6.25 Hald v. Randers (F: depotbest. Niels E. K.-S. og Marie E. Nielsen), g. 15.7.47 Tdr. m. lektor Mogens Jensen, f. 21. 10.21 Kbh.
Herlufsholm, Næstved.

790 Petersen, Gertrud Marie, ass. overlæge, f. 13.7.27 Højer Ids. (F: havnefoged Hans J. P. og Catharine Nikolaisen), g. 6.2.56 Göteborg m. overlæge Josef Reimer, f. 17.9.20 Wien. Lægeeks. 54, Horsens kom.hosp. 54–55, vikar i Karlstad, Göteborg og Uddevalla 55–56, underlækare Kristinehamn, Jönköping og Hälsingborg 57–64, ass. overl. Norra sjukhuset, Västervik siden 64.
Norra Sjukhuset, Västervik, Sverige.

791 Petersen, Magda Hansine, husmoder, f. 10.11.27 Tinglev (F: manufakturhdl. Jacob S. P. og Signe Jacobsen), g. 16.1.48 Tinglev m. brugsforeningsudd. Hans Rossen, f. 24.6. 21 Guderup.
Mjolden Brugsforening, Døstrup.

792 Willumsen, Inge, husmoder, f. 21.9.27 Horsens (F: toldf. Harry W. W. og Edith P. Seiffert), g. 50 Nykøbing S. m. socialinsp.

Hans A. Larsen, f. 24.11.26 Nykøbing S. Kontorudd. eng. korresp. Ansat henholdsvis på forsikringskontor, hos dommeren i Nykøbing S. og på Centralsygehuset i Hillerød som lægesek.
Enghegnet 13, Grenaa.

STUDENTEREKSAMEN 1946. MATEMATISK

793 Grøn, Poul, senior staff member og Director of Clinics, f. 26.3.27 Skærbæk (F: postm. Niels G. og Olga Wendt), g. 54 Lyngby m. special-tandl. Anna Marie Kondrup, f. 25.9.28 Aarhus. Tandlægeeks. 50, prakt. tandl. Kbh. 50-55 og 60-62, intern og special fellow, Forsyth Dental Center 55-57, research-fellow in roentgenology, Tufts university 57-58, postdoctoral research fellow, Harvard school of Dental Medicine 58-60, ass. prof. of Dentistry, Harvard S.O.D.M. 63-67, ass. staff member Forsyth Dental Center 64-67, senior staff member og Director of Clinics samme sted 68.
Forsyth Dental Center, 140 Fenway, Boston Mass.

794 Jacobsen, Hans Høffner, dyrlæge, f. 29. 3.27 Tdr. (F: arbejds m. Valdemar J. og Anna Christiansen), g. 1.8.53 Ildved m. Tove E. Bendixen, f. 24.4.29 Aabenraa. Veterinærmed.eks., praksis i Blåhøj 55-60, samme i Ikast 60-67, reservedyrl. v. Andelssvinesl. i Kolding siden 67.
Skovkrogen 18, Vejle.

795 Jacobsen, Hans Lydik Querling, civil- ing., f. 21.2.28 Tdr. (F: civ.ing. Thomas Q. J. og Emma Emilie S. Skibsted), g. 24.6.55 Hundstrup m. bankass. Benthe Madsen, f. 1.7.32 Kløv, Hundstrup.
Langekærvej 15, Ballerup.

796 Johannsen (nu Kelså), Ove Kjeldgaard, tandlæge, f. 2.12.26 Bov (F: malerm. Aage K. J. og Agnes M. J. Nygård), g. 49 Gentofte m. tandl. Gerda L. Sørensen, f. 15.6.27 Silkeborg. (Ægtesk.opl. 69). Tandlægeeks. 51, ass. i Lyngby 51-55, praksis i Tarm siden 55.
Nygade 5, Tarm.

797 Jørgensen, Preben, toldkontrollør, f. 20. 6.27 Tdr. (F: kontorpakm. Hans A. J. og Jørgeline C. Bundesen), g. 28.12.50 Løgumkloster m. Karen F. Myrhøj, f. 4.1.30 Løgumkloster. Toldelev 46, toldfag.eks. m.v., ass. Herning 51-57, Aarhus 57-59, overass. Tdr. 59-

65, toldkontr. Tdr. 65-68, Thisted siden 68. Nors, Thisted.

798 Knudsen, Ejvin, postkontrollør, f. 6.6. 26 Tinglev (F: tømrerm. Peder E. K. og Martha Andersen), g. 14.4.49 Horsens m. kontorass. Edith Nielsen, f. 10.2.28 Brande, død 24.6.66. Udd. i den særlige telegr.tj. i postv. 46-52, forstærkerst. i Aarhus 52-62, forstærkerst. i Kbh. 62-66, Vagtcchef på rigstlf., Kbh. siden 66. P & T's fagprøver.
Lindevej 6, Tune, Roskilde.

799 Martensen, Hansi, kontorchef, f. 16.4.26 Hostrup (F: karetm. Hermann M. og Christine Mylin), g. 16.9.51 Kbh. m. Dorit Leveau, f. 2.5.27 Kbh. Bankudd., H.D. i bankv., fuldm. 59, prokurist 62, kontorchef 63.
Agnetevej 28, København S.

800 Paulsen, Kirsten, afdl. bibliotekar, f. 30. 7.28 Haderslev (F: bankdir. Johan J. P. og Marie Johannsen), g. 27.12.50 Tdr. m. TV-producer Erik Drehn Knudsen, f. 23.3.25 Tdr. Eks. fra Statens bibl.skole 50, ass. bibl., Aalborg 50-55, ass. bibl. og katalogisator Gentofte 56-65, afdl. bibl., Jægersborg Filialbibliotek siden 65.
Bagsværdvej 193 a, Bagsværd.

801 Pedersen, Kirsten Mariane, husmoder, f. 29.3.27 Tdr. (F: Ikt. Louis C.P. og Mariane L. H. Justesen), g. 3.9.56 Kbh. m. senior lecturer John Randle Western, f. 28.10.29 Hornsey, Middlesex.
Townsccliffe Farm, Mellor, nr. Stockport, Cheshire, England.

802 Røjkjær, Anders, Ramskov, project officer, f. 29.7.27 Kirkeby, Rømø (F: vognmd. Kristian J. R. og Mariane Kjær), g. 2.5.56 Tel Aviv m. sekr. Jytte K. Pedersen, f. 24.9.36 Krarup, Fyn. Filosofikum, Højere Handels- eks. Forstkandidat. Filialbest. Ghana 69-62, forrest off. Rhodesia 63-66, marketing adviser (U.N.) Br. Guyana 66-68, project off., U.N. Development Programma, New York. Som major R. af infanteriet: militærobserverat. for FN i Palæstina 56-57.
121, Lorraine Avenue, Maunt Vernon, New York, 10553, USA.

***803 Sørensen, Frode**, lærer f. 30.3.27 Tinglev (F: lærer R. P. S.) Oph. på Grønland.
Afgået v. døden.

804 Wehnert, Leo, læge f. 4.6.27 Fredericia (F: stationsforst. August R. W. og Lilly H. E. Pedersen), g. 30.7.54 Hillerød m. læge Bir-

git S. Anker, f. 30.7.25 Hillerød. Med. embedseks. 55, kand. og reservel. Centralhosp. Silkeborg, reservel. Amtssgh., Maribo, prakt. læge i Halvrimmen siden 58. Sdr. Øksevej 14, Halvrimmen.

REALEKSAMEN 1946 a.

805 Andersen, Niels, maskinarbejder, f. 18.8.29 Tdr. (F: smedem. Niels A. og Bothilde M. Poulsen). Skibbroen 7, Tønder.

806 Andresen, Annalise Nielsine, kontorassistent, f. 10.1.30 Thorstrup (F: stationsm. Laust C. A. og Karoline Jensen), g. 23.5.53 m. postkontr. Leif B. Andersen, f. 2.10.31 Odense. Handelsmedhj.eks. Kontorelev og ass. v. politikontoret i Tdr. 47-60, kontorass. på Stege Skole siden 67. Lindevej 18, Stege.

807 Christensen, Helmuth Emanuel Fleming, lagerforvalter, f. 22.3.28 Sønderup, Slagelse (F: vognd. Valdemar C. og Elisabeth Hartvig), g. 31.10.54 Tdr. m. Traute Eichler, f. 29.8.31 Tdr. Isenkramudd. i Tdr., disponent i isenkramfirma. Haderslev, leder af el-engrosfirma i Haderslev. Skjoldbjerg 10, Haderslev.

808 Clausen, Christel Elisabeth, husmoder, f. 19.3.29 Emmerlev (F: lmd. Jes C. C. og Johanne C. Hansen), g. 50 Emmerlev m. premierljt. W. A. Dvoracek, f. 29.6.22 Kbh. Defektriceudd. på Tdr. Apotek. Kær, Sønderborg.

809 Gjerlev, Aase, husmoder, f. 25.6.29 Tdr. (F: godsekspeditor Carl M. G. og Severine K. C. Bertelsen), g. 28.2.53 m. optiker Ernst Kohberg, f. 16.7.27 Røde Kro. Defektrice. Carit Etlers Alle 73, Esbjerg.

810 Gudtmann, Andreas Lützen, værkfører, f. 31.8.29 Møgeltønder (F: Andrea G.), g. 21.10.57 Sønderborg m. Keth Jensen, f. 8.7.35 Kbh. Elektrikerlære Tdr. 46-50. Elektriker Grønland 53-57, håndværkerskole Sønderborg 57-58, ansat Børkop 58, Vejen 59, siden 61 værkf. Glumsø Spånplade Fabrik A/S Glumsø. Aabakken 8, Gønges Bro, Næstved.

811 Hansen, Margit, husmoder, f. 9.4.29 Bramminge (F: o.banehåndv. Nikolaj H. og Jensine K. Hermansen), g. 8.7.49 Tdr. m. o.

politibthj. P. Autzen, f. 24.11.19 Kiding, Felsted. Bargumsvej 33, Tønder.

812 Hell, Hanna Margarethe, husmoder, f. 26.10.29 Tdr. (F: prokurist Hermann R. H. og Erna M. Urban), g. 12.4.52 Tdr. m. gdr. Peter Lorenzen, f. 2.7.26 Vesterhøjt. Korrespondent i dansk, tysk og engelsk. Lundsgård, Østerhøjt.

***813 Jacobsen, Andreas**, bankfilialbest., f. 12.10.28 Gaden, Højer (F: landarb. M. J.) Glimvej 20 A, Hvidovre.

814 Jepsen, Peter, lærer, f. 24.11.29 Jejsing (F: landm. Peter J. og Anne C. Petersen), g. 12.10.54 Ravsted m. Ragnhild Kirk, f. 22.2.32 Velling. Lærereks. Tdr. 52, lærer v. Ravsted skole siden 54. Ravsted.

815 Knudsen, Anne Margrete, korrespondent, f. 9.1.30 Tdr. (F: tagtækker Peter J. K. og Anna W. Schlüter). Handelsmedhj.- og korrespondenteks. Vangedevej 8, Gentofte.

816 Lorenzen, Carl, prokurist, f. 2.4.28 Udbyerg (F: gdr. Hockerup L. og Wilhelmine C. Sönnichsen), g. 8.3.52 Vedbæk m. Aase Andersen, f. 31.1.25 Tybjerg. Bankelev 46, fuldmægtig i Handelsbanken 63, prokurist International Factors 66, prokurist Handelsb. 67. Bankeks. 48, civiløkonom 55, korrespondenteks. 56. Skovringen 12, Vedbæk.

***817 Mikkelsen, Esther** Anna, husmoder, f. 2.10.29 Tdr. (F: slagterm. M.), g. m. fuldmægtig i ØK Erik B. Jensen, f. 22.10.28. Afgået v. døden 63.

818 Ohlsen, Christa Ingeborg, husmoder, f. 23.3.30 Højer (F: jernhdl. Waldemar O. og Ina Roll), g. 51 Højer m. trælasthdl. Karl-Hans Pörksen, f. 14.2.27 Højer. Mellemgade 1, Højer.

819 Paulsen, Tove (se nr. 932)

820 Petersen, Svend Aage, kontorchef, f. 5.10.29 Tdr. (F: stationsbetj. Matthias P. og Dorothea P. Hermann), g. 5.7.58 Hørsholm m. Grethe V. Henriksen, f. 31.12.35 Kbh. Den Danske Landmandsbank, Tdr. 46-54. Hørsholm Afd. 54. D.D.L.'s hovedsæde siden 57. Kontorchef 68. Statsexam. ejendomsrådgiver. Kobbervej 31 I tv., Herlev.

821 Rühmann, Peter (se nr. 935)

***822 Svendsen, Johannes** Kristian, toldass., f. 24.4.28 Dyrhus (F: overgendarm S.). Parkvej 4, Krusaa.

REALEKSAMEN 1946 b.

***823 Andresen, Christian** Fedder, kontorist, f. 6.2.29 Hostrup (F: amtslandm. Andreas A.) Afgået v. døden 51.

824 Appel, Peter Hald, kaptajn, f. 21.6.29 Sotterup Mark, B. Bov. (F: landmd. Godtfred G. A. og Dora Hald), g. 15.9.51 Vordingborg m. bogholderske Sigrid Schmidt, f. 26.9.28 Odense. Flyvelederudd. v. St. Luftfartsvæsen og Flyvevåbnet. Officersudd. i Flyvevåbnet. Tidl. udsendt i tre år til Saudi Arabien for FN's Luftfartsorg., ICAO og virket som instr. og rådg. på Dhahran Int. Airport. Nu operativ flyveleder og instruktør på flyvelederkurser. Hvidehøjvej 20, Ganløse, Maaløv.

825 Borst, Ruth, husmoder og kontorass., f. 13.3.30 Tdr. (F: gross. Christian G. B. og Karen P. Mortensen), g. 5.1.52 Tdr. m. ass. Mathias Nissen, f. 6.8.27 Tdr. Kontorass. v. DSB Tdr. 48–55, nu kontorass. på Aabenraa Børnehavesem. Sandved 3, Aabenraa.

826 Dellefsen, Kirsten Augusta, afdelingsjordemoder, f. 8.4.29 Adum (F: pastor Hans M. D. og Margrethe Østergaard), g. Søborg. Jordemodereks. fra Rigshospitalet 61. Fødselsanstalten i Aarhus siden 61. Junovej 28, Aarhus.

***827 Duer, Britta**, sygeplejerske, f. 10.12.29 Tdr. (F: amtsvejass. Iver P. D. og Astrid M. Dreyer), g. Pagh-Rasmussen. Danmarksvej 55 A, Lyngby.

828 Houkjær, Gerda Marie, husmoder, f. 14.8.29 Hostrup (F: stationsm. Hans S. P. H. og Hilda M. Wikstrøm), g. 26.12.52 Burkal m. købmd. Henning Schütt, f. 15.11.29 Gedser. Udd. kontorass. i P & T. Langgade 23, Gedser.

***829 Jørgensen, Inger** Wilhjelms, sygeplejerske, f. 27.9.29 Viborg (F: amtsforv. W. J.). Kastropvej 90, 4., København S.

***830 Klingenberg, Anders**, lagerchef, f. 16.5.29 Sotterup (F: vognmd. K.). Margrethevej 11, Kolding.

831 Kristensen, Silva Marie Damgaard, husmoder, f. 21.9.28 Løjt Kirkeby (F: toldformd. Hans K. og Hansine M. Petersen), g. 6.6.48 Udbjerg m. fabriksarb. Ejner Petersen, f. 24.5.23 Vodder. Strucksalle 50, Tønder.

832 Madsen, Holger, prokurist, f. 28.7.29 Sj. Odde (F: førstelærer Holger M. og Jenny H. Jensen), g. 8.1.55 Frederiksberg m. Inger B. Andersen, f. 30.7.32 Bethlehem sogn. Bankudd. Fuldm. og prokurist 63. Skottegården 39 II th., Kastrop.

833 Schmidt, Ingrid, bogholderske, f. 29.9.27 Visby (F: landmd. Peter H. S. og Dorothea Meyer), g. 18.7.53 Visby m. overpostb. Harald Petersen, f. 10.5.27 Visby. Kontorudd. Ketiltorpalle 64, Hvidovre.

STUDENTEREKSAMEN 1947. NYSPROGLIG

***834 Brahm, Annemarie** Haugsted, f. 15.7.28 Dalum (F: skoleinsp. Erling B. og Asta H. Hansen), g. Gosse. Manor House School, Gr. Durnfort, Wilts, England.

835 Dahl, Nanna, revalideringskonsulent, f. 4.10.27 Jerne (F: skolelæge Ejnar D. og Mildred Jerne). Sygepl.udd. Aarhus, 48–51, socialrådgivereks. 56, socialrådg. v. Statshosp. i Viborg 57–67, revalideringskons. i Skive 67. Fasanvej 2, Viborg.

836 Emborg, Ulla, bibliotekar, f. 18.5.29 Tdr. (F: sem.lærer Ejnar L. E. og Astrid N. Israelsen), g. 20.11.54 Ballerup m. aman., dr. phil. Eigil G. Steffensen, f. 26.1.27 Adbøl, Vestervig. Bibliotekarudd. 52, leder af afd. f. dansk skønlitteratur v. Kbhs komm. hovedbibl. Ellegårdsvej 3, Ballerup.

837 Gell, Edith Burgdorf, lærerinde, f. 27.9.28 Svendborg (F: overlærer Terkild M. G. og Dorothea J. Burgdorf). Engvej 18, Løgumkloster.

838 Hersbøll, Knud Helge, dyrlæge, f. 27.11.24 Vig (F: stationsforst. C. E. O. H. og Amalie Rattenborg), g. 3.1.50 Hostrup m. Kirsten Andersen, f. 27.2.29 Abild. Dyrlægeeks. 53, ass. i praksis 53–54, egen praksis i Jejsing 54. Jejsing.

839 Kondrup, Anne Marie, specialtandlæge, f. 25.9.28 Aarhus (F: Ikt. Kristen R. K. og Jenny M. Højlund), g. 54 Lyngby m. senior staff member Poul Grøn, f. 26.3.27 Skærbæk. Tandlægeeks. 52, DMD 69. Intern and Fellow in Orthodontics 55–59, Research Associate in Orthodontics 59–60 (Harvard School of Dental Medicine). Reguleringsstandl., Glad-saxe, 61-62. Ansat v. Forsyth Dental Center Harvard Sch. o. D. M. 63. Assistent clinical professor sst. 68.
160 Country Way, Needham, Mass 02192 USA.

***840 Martensen, Margrethe**, korrespondent, f. 7.12.27 Frøslev (F: Imd. Chr. M.), g. Lange-land.
M. Bæksalle 37b, Virum.

841 Munck, Ove Valdemar Erik, direktør, f. 3.6.28 Evanston, USA (F: købmd. Ove M. M. og Ellen J. Friis), g. 26.1.57 Frederikshavn m. sygepl. Else Marie Madsen, f. 6.3.33 Frederikshavn.
Helsingevej 37, Virum.

842 Møller, Ellen Emma Margrethe Flindt, husmoder, f. 30.11.27 Brørup (F: stationsforst. Frantz A. T. Christensen og Ranghild E. Møller), g. 31.7.54 m. overmontør Aage Ruby, f. 29.6.26, Lemvig. Laboratorieass. på St. Vitaminlab. 50–65.
Rigensgade 23,3, København K.

843 Ravn, Boh Bohsen, læge, f. 7.6.28 St. Emmerske (F: gdr. Hans R. og Anne M. Bohsen), g. 2.7.58 Hornborg m. sygepl. Anna Grimstrup, f. 29.8.33 Hornborg. Cand. med. 56, specialist i gynækologi og obstetrik. Amaliegade 26 III, København.

***844 Schack, Inger Sybille**, læge, f. 3.2.29 Møgeltønder (F: amtmand grev Schack), g. Marx-Nielsen.
Amaliegade 26, København K.

STUDENTEREKSAMEN 1947. MATEMATISK

845 Callesen, Oluf, planlægningschef, f. 16. 7.28 Terkelsbøl (F: købmd. Eskild P. C. og Luise Hansen), g. 15.4.54 Ulkebøl m. børnehavelærerinde Ingeborg Paulsen, f. 18.9. 33 Sønderborg. Cand. polyt. Ansat hos stadsingeniøren i Aabenraa 54–56, Kungl. Vattenfallsstyrelsen, Stockholm 56–60. I/S Datacentralen af 1959–60. Leder af centralens planlægningsafd. 64.
Bakkevej 13 B, Virum.

846 Dahl, Gudrun reservelæge, f. 9.1.29 Tdr. (F: skolelæge Ejnar D. og Mildred Jerne). Specialist i børnesygdomme.
Krogsbækvej 58, Rødovre.

847 Hansen, Henning Christian, tandlæge, f. 2.2.29 Tdr. (F: tandlæge Niels H. og Karen Marie Iversen), g. 17.11.51 Tdr. m. Else Kloppenborg-Skrumsager, f. 14.5.28 Hald. Tandlægeeks. 51, Militærhosp. 51, Folk-tandvården Kalix og Hagfors, Sverige 52. Siden 54 tandlæge i Tdr.
Østergade 15, Tønder.

848 Henriksen (nu Strange), Ebba Marie, praktikforstander, f. 15.4.29 Flensborg (F: skoleinsp. Henrik L. H. og Christine Petersen). Børnehavelærer 50, børneforsorgspædag og 63. Børnehavel. København 50–61. Afdelingsl. på behandlingshjem 61–64. Praktikerforst. Social-Pædagogisk Børnehavesem., Aarhus 64.
Gartnervænget 29, Tranbjerg J.

849 Jensen (nu Harste), Ernst August, laboratoriefchef, civiling., f. 26.4.26 Tdr. (F: købmd. Chr. August J. og Caroline M. Harste), g. 31.5.52 Sønderborg m. ordblindepædagog Sigrd G. Ruge, f. 27.10.30 Sønderborg. Kemiing. 52 (D.T.H.). Studieoph. Carlsberg Bryggerierne 50–51. Danske Gasværkers Tjærekompani A/S, Nyborg 52. Colas, København og Viborg 56–59. Siden 1.1. 66 chef for Colas Vejmaterialer A/S's laboratorier i Jylland og på øerne.
Gylfesvej 3, Viborg.

***850 Jørgensen, Christian** Andreas, laboratoriefchef, cand. pharm., f. 24.12.27 Nyby, Løgumkloster (F: Imd. P. Jørgensen). Cand. pharm. Ansat hos Novo.
Granparken 41, Lyngby.

***851 Knudsen, Sven Drehn**, kontrollør v. Statsradiofonien, f. 22.3.29 Tdr. (F: distriktsbest. Jørgen P. K. og Thora Drehn).
Birkhøj, Nyker.

852 Linnet, Anton Pedersen, dyrlæge, afdl. leder, f. 17.3.28 Møgeltønder (F: gdr. Andreas P. L. og Ingeborg M. C. Linnet), g. 27.10. 51 Kbh. m. porcelænsmalerinde Ellen Havemann, f. 23.11.28 Kbh. Vidensk. ass. 53, ass. i praksis 53–56, praksis i St. Mørløse 56–65, Løvens Kemiske Fabrik, vetr.med. inform. afdl. siden 65.
Anemonevej 27, Hareskov.

853 Mosbech, Palle Egil, orlogskaptajn, f. 21.3.29 Tdr. (F: stiftslandinsp. Joachim L. M.

og Gudrun M. Nielsen), g. 4.4.53 Kbh. m. sygeplejerske Aase Birte Dehn, f. 31.7.27 Kbh., Søljt. 2 51, søljt. 1 52, kaptajnljt. 56, orlogskaptajn 62. Geodætisk kursus 58-60, ansat v. Søkort-Arkivet 62, adjutant h. H.M. Kongen 63-66.
Glahns Alle 29, København F.

854 Nielsen, Kaj Leth, major, f. 4.2.28 Padborg (F: trafikass. Henry M. P. K. N. og Agnete K. Leth), g. 7.7.50 Taarnby m. Inga Beckmann, f. 23.7.28 Fakse. Linieofficersudd. Generalstabsudd. Premierljt. 52, kaptajnljt. 56, major 61. Tjg. i HST, Cypern 61.
Uttrupvej 8, 3s, tv., Nørresundby.

855 Pedersen, Harald Kristian, major, f. 4.2.28 Rudbøl (F: grænsegendarm Peder P. og Emma F. J. Andersen), g. 18.4.57 m. Lizzi Petersen, f. 3.7.29 Holbæk. Premierljt. 54, kaptajnljt. 59, major 63. Forsk. kurser i artilleriet. FN-tjeneste Cypern 66.
Falkevej 22, Allerup, Holbæk.

856 Terkildsen, Ingvert Møller, major, f. 3.2.28 Ravsted Sdrj. (F: gdr. Niels W. T. og Loise Møller), g. 7.2.53 Vejlbj m. Jutta Berggreen, f. 10.12.30 Fredericia. Normal linieoff.udd. og Generalstabskursus. 8 års lærergerning på BM-Skole i Sønderborg og Gurrehus. Tjenester i Tyskland, SHAPE-Paris, og på Cypern. 3 års stabstjeneste i Aarhus og Aabenraa.
Holmansvej 9, Sandal, Fredericia.

REALEKSAMEN 1947.

857 Andersen, Hans Peter, postkontrollør, f. 30.8.30 Højer (F: Ida Marie Andersen), g. 12.7.58 Skanderborg m. damefrisør Inger M. Jensen, f. 10.10.32 Svejstrup, Aiken. Elev i P & T 47, ass. 52, overass. 60, kontrollør 66. Fagprøver samt udd. i teletekn. tjeneste. Ringstedvej 11, Kolding.

***858 Birkegaard, Per Christian**, pilot, f. 2.3.31 Svendborg (F: amtsvejinsp. Poul H. B. og Kamma A. Nielsen).
Afgået v. døden 66.

859 Clausen, (nu Riggelsen), Ritta Margot, assistent, f. 29.7.30 Tdr. (F: el-montør Heinrich B. C. og Karoline Schmidt). Ansat på Hedeselskabets kontor.
Nørremarksvej 14, Tønder.

860 Dela, Nis Per, serviceinspektør, f. 17.5.31 Bredebro (F: mekanikerm. Gerhard D. og

Otta E. Lillelund), g. 62 m. Gunvor D., f. 27.4.35 Göteborg. Ansat på Volvo, Sverige, experimentalværksted 55, serviceinsp. sst. 58, repr. for Volvo i United Kingdom og Eire 60.
11, Church Cl. Sploughton, Nr. Ipswich, England.

861 Dethlefsen, Jørgen Krongård, gårdejer, f. 6.11.30 Ådum (F: pastor emer. Hans M. D. og Margrethe Østergård), g. 23.3.55 Bylderup m. Anne M. Petersen, f. 9.1.31 Bylderup. Højskole og landbrugsskole.
Nørregade 26, Sommersted.

862 Frandsen, Ingrid, husmoder, f. 17.3.30 Tdr. (F: bestyrer Markus F. og Caroline Petersen), g. 30.12.60 Tdr. m. major Ernst Møller, f. 5.3.36 Ringkøbing. Kontorudd.
Rørløkken 62, Herlev.

863 Frederiksen, Kamma Møller, hospitalslaborant, f. 19.8.30 Tdr. (F: sem.lærer Vilhelm M. F. og Minna N. Nielsen), g. 5.7.59 Brøndbyvester m. ing. Jørgen Kobel, f. 16.2.28 Kbh. Hospitalslab. Ophold i Frankrig.
Nørrekær 133, Rødovre.

864 Gehrt, Erling Andreas, ingeniør, f. 12.2.30 Tdr. (F: ejendomshdl. Andreas B. G. og Ella M. Lorenzen), g. 1.1.55 Odder m. Kirsten M. W. Nielsen, f. 1.4.31 Odder. Udd. radiotekn. 51, teknikuming. svagstrøm 55, Store Nordisk s.a., Risø, A.E.K. 57, lærer v. Aarhus Teknikum 60. Artikler i tekniske tidsskrf., medl. af hovedbest. for Landsforeningen af lærere ved Teknika.
Hans Tausensvej 14, Viby J.

865 Jensen, Kirsten Løwener (se nr. 969)

866 Johannsen, Anne Marie, kontorist, f. 1.8.30 Tdr. (F: pens. Johannes J. og Ane K. C. Friis), g. 28.11.59 Tdr. m. assurandør Peter C. Johannsen, f. 24.4.38 Ribe. Handelssk. eks., elev på Statens Jordlovsudvalg, Tønder, ansat sst., Statens Bibliotekstilsyn, Kbh., Aabenraa-Sønderborg Amt.
Violvej, Alnor, Graasten.

867 Kristensen, Werner Jensen, overtold-assistent, f. 13.1.30 Sød (F: overtoldbetj. Hans C. K. og Maren D. Jensen), g. 53 m. Jytte M. Olesen, f. 14.5.31 Horsens. Toldvæsenets fageksamen, 1. del H.D., elev i Toldv. 47, ass. 51, overass. 62.
Koralvej 6, Sædding, Esbjerg.

868 Lausten, Gerda Jessen, kontorass., f. 21.10.30 Tinglev (F: lagerforv. Hans L. og

Anna M. Jessen), g. Callsen 53, ægteskab opl. 64.
Kingosvej 73, Tåstrup.

869 Lützen, Ellisabeth, husmoder, f. 17.11.29 Tdr. (F: dir. Adolf H. L. og Ingeborg C. Christiansen), g. 26.5.63 Udbjerg m. fuldm. Elmer Møller, f. 12.7.29 Ringkøbing. Elev i Handelsbanken, Tdr. 48, ansat sst. Ass., Københavns Handelsbank, Hovedsædet 56, Forsorgscenter Ribe 62–68.
Seminarievej 120, Ribe.

870 Mosbech, Inge, husmoder, f. 4.6.30 Haderslev (F: amtslandinsp. Niels Å. Å. M. og Bodil Enné), g. 57 Livorno, Italien m. ing. Marc C. Najjar, f. 25.8.23 Cairo. Sygeplejeudd.
Av. Dr. Andreu 13 B, Barcelona-6, Spanien.

871 Møller, Lily Freiberg, husmoder, f. 18.9.30 Tdr. (F: bogholder Herluf C. C. M. og Helga Freiberg), g. 28.9.51 Tacoma, Wash., USA. m. forretningsmand Geet T. Goard, f. 28.8.20 Sheridan, Wyoming, USA. Defektri-ceudd i Tdr. Har været bosat i Mexico, Honolulu m. m.
1005 Haverhill st., West Sacramento, California, USA.

872 Nielsen, Gunvor Ask, tegner, f. 3.5.30 Højer (F: forst. Viggo N. og Ellen R. Aske-gård), g. 63 Højer m. tegner Harry W. Holm, f. 10.4.11 Kbh. Kunstindustriskolen 48, afgangseks. 52, ansat Brdr. Gram, Vojens, Bennets Reklamebyrå, Trondheim, Andersen og Blæsbjerg, Odense, Dyva og Jeppesens bogtrykkeri, free-lance tegner 62. Arbejds-felter: håndarb. til div. ugeblade i Danmark, Norge, Finland, Holland, Belgien m. v. Speciale: Kludeklip og silhuetklip. Plakat til Tivoli, børne billedbøger, ill. Johan Larsens »En have i Tønder«, »Mennesker i Tønder« og »Charlottenlund-Tønder«. Silhuetklip til tv-udsendelse om Haderslev, s.m. Harriet Ask udg. 2 hobbybøger »Med saks og papir« (Fr. Clausens Forlag).
Ved Bommen 9 A, Gentofte.

873 Nielsen, Hans Nicolai, mejeribestyrer, f. 7.8.30 Abild (F: gdr. Cornelius A. N. og Margaretha C. Michelsen), g. 2.1.55 Kbh. m. Anne M. Understrup, f. 15.4.33 Kbh. Prakt. mejeriudd., handelssk.eks., Askov Højskole, mejeriskole. Udl. mejerist 52, udd. på div. ostemej., høj- og mejerisk. ophold, forv. Vøjen mejeri 56, mejeribest. Mejeriet Madebjerggård 60.
Mejeriet Madebjerggård, Tranbjerg, Samsø.

874 Pedersen, Helge, direktør, f. 16.6.30 Tdr. (F: mejeriejer Christian J. P. og Olga E. M. Madsen), g. 17.11.56 Skærbæk m. Inge Roued, f. 19.5.34 Skærbæk. Prakt. mejeriudd., handelssk.eks., mejeriskole, fyringscertificat. Udl. mejerist 51, mejeriskole 53, ans. A/M Godthåb, Frederiksværk 53, mejerileder Tdr. mejeri 55, dir. A/S Tønder Mejeri 67. Tropsleder f. Det Danske Spejderkorps, 2. Tønder trop fra 55–69.
Spikergade 21, Tønder.

***875 Petersen, Andreas** Nissen, landmd., f. 25.6.30 Solvig (F: best. Johannes P.).
Abild Vestermark, Tønder.

876 Thye-Petersen, Tage, bankfuldmægtig, f. 19.3.31 Skærbæk (F: arkt. Peter J. P. og Ellen Thye), g. 19.12.56 Kbh. m. sygepl. Birthe E. Werner-Hansen, f. 19.1.32 Nykøbing S. Bankudd. m. eks. fra Købmandsskolen, Kbh. Elev i Handelsbanken, Tdr. 47, ass. i Handelsbanken, Kbh. 52, fuldm. Handelsbanken, Tdr. 61.
Ribelandevej 42, Tønder.

877 Rosenberg, Alfred Jensen, bankfuld-mægtig, f. 28.4.31 Gårdkrog (F: arbejdsmd. Thomsen R. og Jensine M. Jensen), g. 9.6.56 Esbjerg m. Anna-Lise Meyer, f. 16.8.35 Esbjerg. Bankudd., statskontroll. prøver i bogføring, engelsk og tysk, provinsbankkursus, 2-årig bankskole.
Bjørnevej 18, Gjesing, Esbjerg.

878 Sørensen, Georg, ingeniør, 22.9.30 Tdr. (F: maskinbygger Matthias M. S. og Agnes O. Christensen), g. 23.1.60 Vordingborg m. Jonna Bendtsen, f. 21.8.36 Slagelse. Maskin-arb., ing. fra Odense Maskinteknikum 59.
Kongevej 47, Tønder.

STUDENTEREKSAMEN 1948. NYSPROGLIG

879 Bruvik-Hansen, Gunnar, overlærer, f. 26.6.28 Fynshav (F: forst. Godfred H. og Kristine Bruvik), g. 51 Burkal m. lærerinde Randi Kock, f. 5.11.26 Odense. Lærereks. Tdr. Statsem. 51, årskurser Danmarks Lærerehøjsk. i dansk, engelsk og skolebibliotek, studieoph. v. Manchester universitetet, England. Lærer Rends 51, O. Tandset 52, Haderslev 57, overlærer sst. 65, Fmd. f. Haderslev Amts og Købstads Lærerkredse.
Kongevej 87, Haderslev.

880 Clausen, Dennis, amanuensis, f. 28.2.30 Mjölby, Öster Götland, Sverige (F: frisørm. Rasmus C. og Anne M. Kyhl), g. 54 m. Zina G. Bulatz, f. 1.3.30 Madowa, Letland. Cand. merc. Hulkortchef 53, revisorass. 55, direktionsssek. 57, økonomichef 60, amanuensis 64. Næstform. i regnskabssektionen, for. af danske civiløkonomer. Hyldevej 8, Værløse.

881 Engelstoft, Vibeke, husmoder, f. 1.4.29 Toftlund (F: dommer Iver C. T. E. og Astrid B. Lauesgård), g. 26.8.56 Løgumkloster m. chartered accountant Eric P. Smith, f. 11.12.27 Harrogate, England. New Road, Floréal, Mauritius.

882 Gandil, Ellse, husmoder, f. 10.6.28 Slagelse (F: toldgrænseinsp. Alfred J. C. G. og Ellen I. Michelsen), g. 25.11.55 Itzehoe m. Chargé d'Affaires a.i. Jon Thorsteinsson, f. 12.4.28 Frederiksberg. Filosofikum. Lærervik. v. den danske skole i Rendsborg 56, lærer v. konventskole i Karachi, bosat 3 år i Tyskland, 6 år i Pakistan, 1 år i Canada, 2 år i Algeriet. Skolekommissionsmedl., International School of Algiers. Kgl. dansk ambassade, Algier.

883 Hansen, Jacob, lærer, f. 14.6.30 Døstrup (F: møller Peter I. H. og Johanne M. Petersen), g. 21.7.62 Kristrup m. ergoterapeut Helga R. Mikkelsen, f. 12.10.34 Viring. Stud. jur. til 52, kursus f. ordblindpædagoger 53, faglærereks. i engelsk 56, i geografi 57. Ansat som lærer v. Geelsgård Kostskole, Virum 57. Næstform. i lærerrådet, sekr. i Hovedstyrelsen f. Funktionærfor. v. Samfundet og Hjemmet for Vanføre. Cedervænget 23, Virum.

884 Jepsen, Harald Neven, advokat, f. 26.12.28 Tdr. (F: læge Peter J. og Marie Neven), g. 10.5.55 Kbh. m. Karen Clausager Madsen, f. 10.5.29 Flauenskjold. Cand. jur. 55, advokatfuldm. Kbh., Odense og Svendborg, selvstændig praksis Svendborg 58. Medl. af Svendborg byråd. Sct. Jørgensvej 49, Svendborg.

885 Johannsen, Maria Caroline, kontorassistent, f. 3.5.29 Højer (F: landm. Andreas C. J. og Petrine Johannsen), g. 31.3.50 Højer m. forsikringsoverinsp. Karl F. Cornett, f. 6.5.07 Aabenraa. Kontorudd. Buen 7, Højer.

886 Laumark-Møller Åge, højskolelærer, f. 10.1.29 Vilsbæk (F: gdr. Lago M. og Marie

D. J. Laumark), g. 7.7.62 Hårslev m. højskolelærer Ragnhild A. Petersen, f. 5.2.38 Silkeborg. Filosofikum, tillægseks. i græsk, lærereks. Frederiksberg sem., årskursus mat. og hist. samt kortere kurser i samtidshist., soc. kursus på Freie Universitat, Berlin. Ans. Vrå højskole 55, Rødding højsk. 59, Testrup sygepl.-højsk. 59, Vrå højsk. 62, Odder højsk. 65. Leder af studiekredse: Brechts teater, moderne poesi og malerkunst, det nye Kina, foredragsvirksomhed i for. og internationale kurser, foredrag i Mellemløbeligt Samvirke om »Den kinesiske kulturrevolution«. Noldekronik i Jyllandsposten. Højskolen, Rørthevej 34 A, Odder.

887 Nielsen, Hans Kastberg, adjunkt, f. 29.5.30 Alslev (F: rentier Svend N. og Ingeborg Paulsen). Cand. mag., Kbh. 56, adj. Ribe Katedralskole 58. Seminarievej 58, Ribe.

***888 Poulsen, Niels Køster**, bibliotekar, f. 27.3.29 Struer (F: telegrafm. Køster P.). Tårnbyparkalle 41, Kastrup.

889 Prasse, Karl Gottfried, amanuensis, f. 14.8.29 Hamburg (F: snedker Jens S. P. og Emilie C. B. Tensfeldt), g. 59 Paris m. barneplejerske Bodil S. Andersen, f. 8.1.27 Brædstrup. Magisterkonferens i ægyptologi (spec. berberisk) 56, studieoph. Paris og Rom 52-54, studieoph. Paris og Afrika 58-60, universitetsadj. 60, amanuensis 67. Tidsskrft.art. om berberiske sprog. Toftegårdsvej 45, Værløse.

890 Ravn, Niels Flemming, ass. overlæge, f. 12.8.29 Helsingør (F: oberst Niels F. R. og Eva Bresson), g. 25.9.54 Aarhus m. sygepl. Polly Mørck, f. 11.3.31 Ørum. Cand. med. 56, psyk. speciallæge 67. Ass. overlæge, Middelfart Statshospital 67. Statshospitalet, Middelfart.

891 Steffensen, Sven-Allan, konsulent og kursusleder i undervisningsmin., f. 14.4.28 Foldby (F: vognmand Claus S. og Alma A. Petersen), g. 16.6.56 m. øvelsesskolelærer Helga Jørgensen, f. 20.3.33 Kbh. Lærereks., ungdomsskoleforst., handelsskoleforst., programsekr. i DR, kursusleder i Dir. f. Erhvervsudd., pæd. konsulent, fagkonsulent, beskikket censor i tysk v. handelsfaglærereks. Artikler, kronikker, tegninger til »Vestkysten«, »Jydske Tidende«, »Dannevirke«, »Æ Rummelpot«. Vonsbæk.

STUDENTEREKSAMEN 1948. MATEMATISK

892 Andresen, Hans Max Heinrich, overlærer, f. 14.4.29 Kbh. (F: arbejdsformd. Hans C. A. og Anne N. Nielsen), g. 51 Møgeltønder m. kontorass. Constance Jensen, f. 19.3.31 Møgeltønder. Lærereks., forsk. kurser. Ene-lærer, Kongsmark 52, lærer Nr. Løgum 59, Haderslev 65, overlærer sst. 66. Faglige artikler og kronikker. Form. f. fælleslærerrådet og aftenskolenævnet på Rømø. Bibliotekar sst., befalingsmand i flyverhjemmeværnet, Nr. Løgum, sekr. i fælleslærerrådet, Haderslev.
Lokesvej 3, Haderslev.

893 Dahl, Arne (se nr. 511)

894 Døring, Svend Peter, tømmerhdl., f. 17. 4.30 Flensborg (F: tømmerhdl. Kai O. W. D. og Frieda M. Birck), g. 26.3.55 Hjørring m. Ruth V. Sørensen, f. 31.1.33 Nykøbing M. Handelsudd. i trælast & byggematerialer. Direktør for A/S Nybo Hagelskjærs' Tømmerhandel, Ikast 60.
Nygade 35, Ikast.

895 Hansen (nu Vinum), Jørgen Andersen, tandlæge, f. 28.5.29 Vinumgård, Døstrup (F: gdr. Jens C. H. og Emma Asmussen), g. 54 Varde m. tandlæge Gunhild Mørch, f. 22.9. 30 Varde. Tandlægeeks., reservetandl. 54, ass. Varde 55, praksis Løgumkloster 56, Esbjerg 60.
P. Gydesvej 77, Esbjerg.

896 Drehn-Knudsen, Lis, husmoder, f. 22.3. 29 Tdr. (F: distriktsbest. Jørgen P. K. og Thora Drehn), g. 15.4.61 Tdr. m. fuldm., cand. jur. Eyvind Halse, f. 30.1.33 Frederiksberg. Udd. barneplejerske.
Strandegårdsvej 28, Hvidovre.

897 Møller, Ejner Lauenborg, postkontrollør, f. 14.5.30 Stevelt, Øsby (F: murer Ingvarth K. M. og Marianne Nielsen), g. 21.8.54 Tersløse m. Bente A. Kristiansen, f. 8.9.31 Tersløse. Fagprøver i P & T, udd. i planlægning og rationalisering. Ansat P & T 48, postkontrollør 66.
Brunevang 55, Brønshøj.

898 Olesen, Peter Beier, seminarieelev, f. 14. 4.28 Døstrup (F: gdr. Christen A. O. og Dorthea M. Nielsen), g. 10.11.57 Køge m. Grethe E. Christiansen, f. 18.1.22 Herfølge. 1. del af landinspektør eks., forsk. kurser for lærere v. private skoler. Lærer v. private

realskoler 57, elev på Haderslev Statssem. 66.
Åstrupvej 36, Haderslev.

899 Rasch, Andreas Martin, tandlæge, f. 6. 10.28 Kiel (F: bankdir. Martin R. og Minna Todsén), g. 23.3.68 Kbh. m. Myrna Serp, f. 23.11.38 Kbh. Tandlægeeks. 54, ass. Lyngby s. å., selvstændig praksis Kbh. 59.
Fuglevænget 42, Farum.

900 Thomsen, Erik, cand. pharm., salgschef, f. 22.4.29 Aarhus (F: bestyrer Sigvald T. M. T og Cathrine Borst), g. 14.2.54 Sindal m. exam. pharm. Birthe B. Thomsen, f. 3.8.29 Aalborg. Cand. pharm. 55, provisor Søborg 55, repr. A/S Medicinalco 57, salgschef A/S Mecobenzon 59.
Åkandevej 11, Værløse.

901 Wind, Christian Andersen, provisor, f. 27.11.28 Øster Højt (F: lmd. Hans L. W. og Anne Andersen), g. 58 m. kontorass. Cathrine N. Hansen, f. 9.2.35 Ikast. Cand. pharm. 53, ansat som provisor på Ikast Apotek 55. Fuglsangsalle 20, Ikast.

REALEKSAMEN 1948.

902 Brejl, Birte Marie, lærerinde, f. 29.1.32 Tdr. (F: amtsskolekons. Søren C. B. og Jes-sie M. H. Lytsen), g. m. assurandør Peter Sørensén, f. 3.1.35 Tdr. Lærereks. 55, skolekøkkenudd. 59.
D. B. Dirchsensalle 41, Dragør.

903 Christensen, Hilde, overassistent, f. 4.7. 31 Højer (F: lmd. Hans C. og Hanne Nissen). Bankudd., bankeksamen.
Oppegårdsvej 20, Hvidovre.

904 Christensen (nu Lømo), Ida Margrethe, børnehaveleder, f. 17.5.31 Højer (F: installatør Karl M. C. C. og Karoline S. Andresén). Udd. børnehavelærerinde.
Grøndalsvænge Alle 52, København.

905 Czapa, Elke, kontorassistent, f. 15.7.31 Højer (F: møbelpolstrer Johann J. C. og Li-na J. Volquarten), g. 29.7.63 Frederiksberg m. bager Ole Sømod, f. 4.1.28 Kbh. Ansat v. postvæsenet, Tdr. 48, forflyttet til Nakskov 59.
Nygade 6a, Nakskov.

906 Erhardi, Else Emilie, husmoder, f. 2.9.31 Udbyneder, Randers (F: forp. Knud S. E. og Cecilie S. Copmann), g. 16.5.61 New York

m. kaptajn Svend G. Kiersgård, f. 25.7.23 Kbh. Sygeplejeudd., afdelingssygeplejerske. Boes, Skanderborg.

907 Feddersen, Gisela, husmoder, f. 4.8.30 Kiel (F: afdelingsl. Niels F. J. F. og Ellen M. A. J. Riebstein), g. 6.2.54 Glostrup m. direktør Bent Ortvald, f. 17.6.27 Frederiksberg. Korrespondent i engelsk og tysk, statskontrol. sprogprøve Handelsskolen, Kbh. 49. Elev i Landsforeningen til Kræftens Bekæmpelse, korrespondent og sekretær. Kasserer for den lokale for. for Kræftens bekæmpelse. Bybakken 1, Anisse, Helsingør.

908 Hansen, Ingrid Anita, kontorass., f. 28. 4.32 Tinglev (F: kommunesekr. Martin P. H. og Kæthe C. Petersen), g. 16.3.52 Burkal m. kontorass. Bertram A. Rasmussen, f. 11.9.31 Sønderborg. Udd. barneplejerske. Holm, pr. Nordborg.

909 Hansen (nu Brusnæs), Mogens Helge Prip, orgelbygger, f. 26.2.31 Sønderborg (F: overtoldbetj. Carl M. H. og Jenny L. A. Pedersen), g. 11.6.60 Karlby m. børnehavelærerinde Marie Ottesen, f. 8.9.30 Karlby. Udlært som orgelbygger hos Marcussen & Søn, Aabenraa, m. intonation som speciale 54, ansat sst., som intonatør 61. Fladholm 39, Aabenraa.

910 Hansen, Sonja Tjørnelund, laborant, f. 11.6.31 Tdr. (F: linjemester Hans J. H. og Jenny P. Andreasen), g. 53 Kbh. m. afdelingsleder Arne Dahl, f. 3.3.29 Haderslev. Udd. defektrice. Bymarken 10, Roskilde.

911 Jensen, Constance, kontorass., f. 19.3. 31 Møgeltønder (F: murer m. N. P. J. og Anna J), g. 51 Møgeltønder m. overlærer Hans H. Andresen, f. 14.4.29 Kbh. Kontorudd. Sønderjydsk Hypoteklånepand, Tdr., hjemmegående, kontorass. hos advokat Eiler Andersen, Haderslev 65, advokat M. Langberg, Haderslev 68. Lokesvej 3, Haderslev.

912 Kristensen, Margit, husmoder, f. 17.1.32 Bylderup-Bov (F: landmd. Alfred S. K. og Astrid M. Jensen), g. 52 Burkal m. telegrafkontrollør Preben C. Lorentzen, f. 28.7.25 Ribe. Kontorudd. v. P & T. Chr. Winthersvej 8, Holstebro.

913 Kristoffersen, Frode Jelling, udlandskorrespondent, f. 9.8.31 Sønderborg (F: postm. Arne R. K. og Elizabeth C. Bladt). Journalistudd.

Hjemdal (Tønder Amtstidende), Vestkysten, Ringsted Folketidende, journalisthøjskolen v. Aarhus univ. Ansat Ritzaus Bureau, Jyllands-Posten, Dagens Nyheder. Korresp. i Berlin 61, London og Bonn-Bruxelles 64, fast Europa-korresp. for radio og fjernsyn 68. Rejsebog om tur Jordan rundt (59), sekretær f. den internationale Reformklub. Postfach 9351, Bundeshaus, Bonn 9, Tyskland.

914 Larsen, Thomas Johannes Vestergård, overlærer, f. 11.5.30 Emmerlev (F: lærer Lauritz A. L. og Magdalene T. Vestergård), g. 10.3.56 Randers m. sygepl. Ellen M. Jensen, f. 16.7.28 Randers. Lærereks. fra Tdr. Statss. 53. Grundtvigsvej 10, Helsingør.

915 Lentfer, Helga, husmoder, f. 22.10.30 Tdr. (F: handelsmd. Hermann C. L. og Anna K. Klindt), g. 26.1.52 Tdr. m. slagterm. Reisner Hansen, f. 30.6.29 Tdr. Udd. bankass. Vestergade, Hjordkær.

916 Mikkelsen, Hans, fabrikant, f. 28.10.29 Ellum (F: lmd. Michael M. og Maren N.), g. 3.10.54 Løgumgård m. damefrisør Helga L. Husted, f. 15.4.35 Tyrstrup. Manufakturudd., kort periode cykelhandler, ansat kontor og lager Kolding Stålbørstefabrik, begyndt selvst. fabrikation af industribørster 65, »Alpedalens Børstefabrik«, Højrup, Kolding. Export til Skandinavien, England, USA og Canada. Kongeåvej 42, Vamdrup.

917 Møballe, Elly, kontorfunktionær, f. 16. 12.31 Tdr. (F: møbelhdl. Svend M. og Anna C. U. Jürgensen), g. 25.7.53 Tdr. m. kontorass. Binno N. Lund, f. 19.4.23 Møborg. 4-årig udd. på Tdr. rådhus. Syvstjernealle 29, Kastrup.

918 Nielsen, Helge trafikkontrollør, f. 31.10. 31 Aabenraa (F: overtrafikass. Otto V. N. og Marie C. Rasmussen), g. 4.4.64 Grindsted m. lærerinde Mette K. M. Christensen, f. 6.1.37 Gjellerup. Statsbanernes eksaminer f. pågældende kategorier. Trafikelev 48, trafikkontrollør 67. Søndre Parkvej 151, Ringsted.

919 Nielsen Lindharth (nu Lønhart), Per, advokat, f. 2.7.31 Kbh. (F: amtsvejass. Kai L. og Ella W. Jørgensen), g. 27.1.59 Gentofte m. børnehavelærerinde Annelise L. Nielsen, f. 16.2.31 Kbh. St. fra Ahm's st.kursus, Kbh. 52, Cand. jur. 59, advokatfuldm. og sekr. i finansmin. 60, advokat 62, m. møderet for

landsretten 63, ansat hos HRS C. Christensen, Kbh. s. å., medindehaver af ovst. advokatvirksomhed 68.

Hegnsvvej 69, Nærum.

920 Orbesen, Gudrun, husmoder, f. 29.5.31 Tdr. (F: manufakturhdl. Carl O. og Amalie Wiese), g. 26.12.54 Tdr. m. overfenrik Leif P. H. Jacobsen, f. 24.1.31 Næstved. Lærkevej 6, Tønder.

921 Pedersen, Anne Kjestine (Stinne), sekretær, f. 26.9.31 Skast (F: lmd. Lorens H. P. og Anne M. Staugård), g. 15.10.55 Daler m. assurandør Tage S. Rasmussen, f. 8.2.28 Kastrup, Gram.

Viddingherredsgade 3, Tønder.

922 Pedersen, Ejllif, mejeriejer, f. 12.1.32 Tdr. (F: mejeriejer Christian J. P. og Olga M. S. Madsen), g. 26.10.58 Højst m. Christa Friis, f. 15.4.38 Bøgvad. Handelsmedhjælpereks. m. engelsk og tysk handelskorrespond., mejeriskoleeks. legat til 1½ års mejeribrugsst. i USA, køb af mejeriet »Arnå« 59. Medl. af Højst menighedsråd. Mejeriet »Arnå«, Alslevkro, Løgumkloster.

923 Petersen, Elly Kirstine, husmoder, f. 31.3.32 Tdr. (F: dir. Jens S. P. og Karen J. Truelsen), g. 28.3.53 Tdr. m. toldkontrollør Johannes Schmidt, f. 31.12.29 Tinglev. Oph. på Haslev Højskole, huslig udd., husmoder på KFUK i Viborg 58–61. Nyvej 14a, Vejle.

924 Rodenberg, Jacob Thomas, gårdejer, f. 9.10.31 Møgeltønder (F: gdr. Jens R. og Anna R.), g. 3.4.54 Møgeltønder m. Kathrine Bossen, f. 15.12.35 Møgeltønder. Landbrugsudd., forpagter 54, køb af ejendom 59. Medl. af best. f. Rødding Andelsslagteri. Vester Terp, Løgumkloster.

925 Stuckert, Karl Georg, overlærer, f. 6.4.31 Tdr. (F: blikkensl. Heinrich A. S. og Karla M. Felber), g. 24.10.53 Tdr. m. Ulla T. Hansen, f. 9.1.34 Brande. Lærereks., årskurser i dansk, tysk og sløjd. Præstelunden 10, Brande.

926 Westh, Thor (se nr. 511)

STUDENTEREKSAMEN 1949. NYSPROGLIG

927 Brahm, Einar Haugsted, lærer, f. 27.10.30 Oure, Svendborg (F: skoleinsp. Erling B.

og Asta H. Hansen), g. 57 Tønder. Ørritslev, Otterup.

928 Jensen, Helge, adjunkt, f. 16.12.30 Bredebro (F: frisørm. Max J. og Signe Andersen), g. 17.7.54 Tinglev m. overlærer Lis Andersen, f. 25.9.32 Tinglev. Lærereks. 54, årskursus på Danmarks Lærerhøjskole 59, forskellige kurser og studieoph. i England. Lærer på Rugkobbelskolen, Aabenraa 56, adjunkt på Horsens Teknikum 65. Medl. af kunstfonden f. Ingeniørskolen i Horsens, medl. af best. f. Østbirkkredsens rad. venstre. Sundtoften 4, Horsens.

929 Lorentzen, Magnus Jens, lærer, f. 8.12.30 Tdr. (F: bogbinder Hans P. L. og Agnes Pedersen), g. 8.7.61 Thisted m. lærerinde Else G. Sørensen, f. 17.5.36 Thisted. Lærereks. Tdr. Sem. 54, lærer v. Graasten komm.skole 56, lærer v. Tdr. komm.skole 57. Div. kurser på Lærerh. og i England. Anne Marievej 12, Tønder.

930 Lund, Kirstine, afdelingsbibliotekar, f. 16.10.31 Emmerlev (F: gdr. Anders P. L. og Mette M. Heitmann), g. 17.12.55 Frederiksberg m. vicedadsbibl. Flemming M. Christiansen, f. 3.11.30 Kolding. Afgangseks. fra Statens biblioteksskole 55, ass. bibl. 55, afdelingsbibl. 60. Højstens Boulevard 20, Brøndbyøster.

***931 Meng, Hansjorn**, lærer, f. 19.3.30 Flensborg (F: skoleinsp. Hans M. og Anni Petersen). Bethesdavej 69, Aarhus.

932 Paulsen, Tove, lægesekretær, f. 5.3.30 Haderslev (F: bankdir. Johan J. P. og Marie Johansen), g. 66 Tdr. m. maskinm. Sønnich T. Andresen, f. 21.11.39 Burkal. Bankass., lægesekretær. Lindeparken 12, Horsens.

933 Petersen, Frede Degn, kontorchef, f. 21.2.30 Åspe (F: lmd. Laust P. og Anne K. Mortensen), g. 18.9.55 Rynkeby m. blomsterdekoratør Anny R. Larsen, f. 7.9.34 Hundslev Nymark, Rynkeby. Regnskabsudd., H.D. i regnskabsvæsen 58. Bytoften 42, Odense.

934 Petersen, Johanne Marie Højst, forstanderinde, f. 17.1.31 Stagstrup, Thy (F: sgpr. Christian M. P. og Catharine M. Knudsen), g. 13.1.60 Brøndbyvester m. driftsleder John V. Hansen, f. 9.9.18 Kbh. Filosofikum 50,

udd. sygeplejerske 54, ansættelser på Finsensinstituttet, Rigshosp. og Diakonissestiftelsen til 64, udnævnt til forst. f. Nordfalsters Plejehjem, Nr. Alslev 66.
Nordfalsters Plejehjem, Nørre Alslev.

***935 Rühmann, Peter** Broder Ratenburg, læge, f. 10.1.29 Daler (F: sgpr. R.).
Løgstrup.

936 Schultz, Jens Erik, læge, f. 12.7.31 Bredebro (F: læge Victor A. S. og Inger E. Lindhard), g. 56 Aarhus m. læge Hanne A. Skjernov, f. 8.8.35 Aarhus. Cand. med., udd. på forsk. hosp., p.t. 1. res. læge Aarhus komm. hosp.
Skovdalsvej 14, Aarhus.

STUDENTEREKSAMEN 1949. MATEMATISK

937 Callesen, Oluf, civilingeniør, f. 4.12.30 Lovrup (F: købmand C.).
Afgået v. døden 19.4.67.

938 Dahl, Claus Arne Clausen, afdelingsleder, f. 3.3.29 Haderslev (F: arrestforvarer Chr. D. og Margrethe C. Bonnichsen), g. 53 Kbh. m. laborant Sonja T. Hansen, f. 11.6.31 Tdr. Cand. pharm. 55, provisor 55, afd. leder på Nordisk Droge 60, afd.leder chemical division i A/S Pfizer 64.
Bymarken 10, Roskilde.

939 Fallesen, Jørgen, adm. direktør, f. 14.6.30 Tinglev (F: skoleinsp. Jeppe F. og Aase M. Nielsen), g. 4.11.53 Aabenraa m. Elna Garp, f. 19.8.31 Tinglev. Cand. oecon. 56, erhvervschef i Holbæk 57, ansat hos Danfoss 60, hos Zeuthen & Aagaard 62, direktionssekr. i Comus 63, daglig leder sst. 65, adm. direktør sst. 67.
Våbenstedsvej 97, Herlev.

940 Haase, Henrik, læge f. 5.3.30 Løgumkloster (F: sagf. Marcus H. og Margrethe Callesen), g. 30.7.65 Kbh. m. sygeplejerske Jelva Pedersen, f. 29.12.35 Skjern. Cand. med. 58, speciallæge i børnesygdomme, 1. reservelæge, Blegdamshosp. 68, 1. reservelæge Rigshosp. 69.
Frederik d. 5.'s vej 13, København.

941 Lund, Christian Heitmann, regnskabsass., f. 5.6.29 Emmerlev, Højer (F: gdr. Anders P. L. og Mette M. Heitmann), g. 56 Hammelev m. Dagmar M. Juhl, f. 8.2.30. Udd. landmand. Forpagter på »Kapholt«, Hovs-

lund 56-63, på Bovlundbjerg fra 63-68. Derefter på Aabenraa Amts Landboforenings regnskabskontor.
Bovlundbjerg, Branderup J.

942 Nielsen, Christian Christensen, lærer, f. 22.4.29 Døstrup (F: statskovløber Nis L. N. og Anne C. Thomsen), g. 54 Døstrup m. Johanne Sørensen, f. 24.3.28 Haurvig. Lærer-eks. fra Haderslev Statssem. 55. Lærer i Esbjerg 55, i Varnæs 56, ved Kongeådal Skole, Vilslev, Gredstedbro 59. Formd. f. Kongeådal Ungdoms- og Gymnastikfor., f. Vilslev Ungdomsnævn og f. Vilslev Sygekasse.
Kongeådal Skole, Gredstedbro.

943 Pedersen, Helmuth Christian Nelson, civilingeniør, f. 20.8.29 Ruddøl (F: insp. vagtmester Niels Chr. P. og Hansine I. Nielsen), g. 30.3.57 Højer m. Ulla Mathiasen, f. 22.12.32 Højer. Civiling. 55. Ansat v. Kungl. Vattenfallstyrelsen, Stockholm 55, v. Vandbygningsv., Sønderborg 57, v. Odense Havnevæss. 59, v. KH Betonvarer, Kbh. 64, v. Motorvejsafd. i Vejdirektoratet, Kbh. 69.
Bakkevej 12 C, Trørød, Vedbæk.

REALEKSAMEN 1949.

***944 Andersen, Lena**, f. 30.10.32 Fredericia (F: banehåndværker Bruno A.), g. Ball. P. B. 2873 St. Thomas, Virgin Island, USA.

945 Borg, Willys, kørelærer, f. 3.2.32 Sølsted (F: gdr. Laurids B. og Anna C. Christensen), g. 49 Horsens m. vognmand Holger Jordt, f. 10.8.24 Tdr. Udd. tilskærer og kørelærer.
Ludvig Andresensvej 5, Tønder.

946 Bossen, Helmuth, maskinlærling, f. 13.7.27. Ny Frederikskog (F: mekaniker H. C. B.).
Afgået v. døden d. 8.6.52.

947 Christensen, Aase Duun, husmoder, f. 24.6.32 Padborg (F: togfører Peter D. C. og Magda E. Madsen), g. 3.9.60 Tdr. m. overtoldass. Mads Bjerregaard, f. 2.8.35 Borbjerg, Holstebro. Udd. som kontorist i toldvæsenet.
Vibæk, Ebeltoft.

***948 Clausen, Holger** Jensen, indkøbschef, f. 31.12.31 Solderup (F: fru Johanne H. C.).
Frejasplads 18, Ølstykke.

949 Dahl, Anne Marie, lærerinde, f. 27.4.33 Haderslev (F: arrestforv. Christian D. og

Margrethe C. Bonnichsen). Udd. som defektrice og laboratorieass. Derefter lærereks. Øsby skole, Øsby.

***950 Feddersen, Frede**, radiotekniker, f. 3.2.33 Møgeltønder (F: købmand Feddersen). Syrenvej 3, Sønderborg.

951 Fey, Johan Chr., bankbogholder, f. 6.2.32 Visby (F: vejmand Peter C. F. og Hanna F. Schütt), g. 15.3.58 Visby m. Ketty Schmidt, f. 18.10.36 Visby. Udd. i Tdr. Ass. sst. 54–57, bankkasserer i Ribe 57–61 og bogholder sst. 61. Hans Jacobsvej 3, Ribe.

952 Fischer, Annemarie Lind, assistent og husmoder, f. 27.4.31 Tdr. (F: rutebilejer Jørgen P. L. F. og Anne K. Asmussen), g. 19.7.58 m. bankfuldmægtig Knud V. Pedersen, f. 3.3.33 Oksbøl. Sparekasseelev i Tdr. Sparekasse 49–53. På husholdningsskole 53–54, bankass. 54–60. Fra 60 ass. ved sygehusadministrationen. Seminarievej 115, Ribe.

953 Frederiksen, Bent Møller, fuldmægtig, f. 13.9.32 Tdr. (F: lærer Vilhelm J. M. F. og Ottomine Nielsen), g. 18.7.64 Kbh. m. korrespondent Birgit Ann Bjerregaard, f. 21.11.42 Kbh. Bankudd., tysk korrespondenteks. I 62 flyttet fra bankverdenen til medicinindustrien. Krogholmgårdsvej 23, Vedbæk.

954 Hansen, Agnes, husmoder, f. 22.2.32 Mjolden, Døstrup (F: forpagter H. C. H. og Martha Størup), g. 56 Abild m. agronom, landbrugslærer Ole K. Nielsen, f. 4.3.29 Gentofte. Toftevej 5, Overlund, Viborg.

955 Hansen, Frede (se nr. 1062)

956 Knudsen, Knud Erik, bankfuldmægtig, f. 19.9.32 Tdr. (F: amtsbud Christian L. K. og Beate Marie K.), g. 62 m. Annelise Sørensen, f. 22.7.41 Valby. Hovedvejen 108,2, Glostrup.

957 Leick, Geo, overassistent, f. 17.3.32 Burkal (F: førstel. V. L. og Ellen Rosenkrans), g. 16.4.60 Tdr. m. Ellen Schmidt, f. 9.3.37 Sønderborg. Kontorudd. på dommerkant. i Tdr. Elisabethvej 7, Tønder.

958 Madsen, Bent, kaptajn, f. 4.11.32 Tdr. (F: pensionist Søren H. M. og Hansigne K. Sørensen), g. 17.2.54 Kbh. m. Annelise M.

Pedersen, f. 22.6.33 Gundsømagle. Officers-elev 58, løjtnant 60, premierløjtnant 61, kaptajn 66. FN-tjeneste på Cypern 66. Generalstabskursus 68–70. Fredericiagade 58, København.

959 Madsen, Jens Johannes, elektroing., f. 18.5.32 Overby, Odden (F: førstel. Holger M. og Jenny H. Jensen), g. 18.5.59 Sønderborg m. Tove Jensen, f. 23.10.35 Sønderborg. Ing. i elektroteknik. H. Schneeklothsvej 31, København F.

960 Munch, Edith Marie, husmoder, f. 6.10.32 Aarhus (F: forretningsindeh. Ove M. M. og Ellen J. Friis), g. 30.10.53 Kbh. m. øvelsesskolel. Vilhelm S. Jakobsen, f. 26.12.30 Kbh. Udd. porcelænsmalerinde på D. kgl. Porcelænsf. kunstafd. Brorsonsvej 25, Tønder.

961 Nissen, Ove, overlærer, f. 25.7.32 Lovrup, Døstrup (F: førstel. Anton N. og Cathrine Friedrichsen), g. 21.12.57 Avnbøl m. bankass. Anne C. Lyck, f. 20.9.34 Avnbøl. Vænget 38, Løgumkloster.

962 Petersen, Ernest Christian (Ernie), deck Officer U. S. merchant marine, f. 26.7.33 Tdr. (F: kommunalarb. Sønke C. P. og Marie L. C. Rasmussen), g. 60 Kobe, Japan m. Reiko Ishibashi, f. 11.1.34 Osaka, Japan. Styrmandseks. Immigreret til USA. Eks. fra Nautical School Wilmington, Calif. 66. 26246 Fairview ave. Lomita, California 90717 USA.

963 Pump, Hugo, Advanges Manager, f. 20.5.33 Tdr. (F: postm. Bernhard P. og Emma Peters). Bankuddannet i Den Danske Landmandsbank, Tdr. Derefter ansat i bankens filial i Svendborg, i Kbh. og i hovedsædet. Fuldmægtig 62. Fra 67 adv. manager i The National Bank of Commerce, Dar es Salaam, Tanzania. Dar es Salaam, Tanzania.

964 Sønnichsen, Ina, husmoder, f. 5.2.33 Højer lands. (F: landm. Jens M. S. og Emma E. Erbuth), g. 25.10.59 Højer m. forpagter Ingemann Lykou Petersen, f. 8.1.36 Tdr. Bankudd. i Tønder Landmandsbank. Østerby, Møgeltønder.

965 Sørensen, Marie, husmoder, f. 23.11.32 Jejsing (F: smedem. Søren S. og Christine Bornholdt), g. 30.12.53 m. major Stig Andersen, f. 4.12.26 Plejerup, Grevinge. Tandteknikkereks. Cypressen 17, Svogerslev, Roskilde.

STUDENTEREKSAMEN 1950. NYSPROGLIG

966 Beyer, Ella Kirstine, konsulent, f. 17.2.31 Åsgård, Skast (F: gdr. Hans P. B. og M. Wilhelmine Mehl), g. 54 Skast m. skovrider Edvard Hvidt, f. 5.2.24 Frederiksberg. Felstedskov, Felsted.

967 Callesen, Esther Marie, lærerinde, f. 3.3.32 Tdr. (F: handelsmd. Jakob A. C. og Margrethe Jensen), g. 27.12.53 Tdr. m. lærer Svend A. Schmidt, f. 29.7.26 Tdr. Ansat 54–57 i Møgeltønder, fra 57–59 i Rutsker, Bornholm, fra 59–61 på Tdr. Statssem. øvelses-skole, hjemmegående til 67, derefter timel. sst. Sæd, Tønder.

968 Flint, Tove Vinther, husmoder, f. 11.4.30 Daler (F: førstel. Harald Ø. F. og Olga V. Knudsen), g. 27.3.60 Jægersborg m. læge Helge Tang Kock, f. 9.12.25 Næstved. Udd. bankass. Handelsbanken, Kbh. og korrespondenteks. fra Handelshøjskolen, Kbh. Säbygatan 1,5, Landskrona, Sverige.

***969 Jensen, Kirsten Løwener**, fysioterapeut, f. 28.6.29 Charlottenlund (F: oberst Helge J.). Echtersbergsgade 8, København Ø.

970 Rasmussen, Gertrud, husmoder, f. 7.2.31 Hjardeå (F: sognepr. Knud R. og Erna M. Sørensen), g. 11.6.53 Udbjerg m. revalideringskonsulent Josef Studsgård, f. 6.6.27 Havervad, Brøns. Fortvej 47, Rødovre.

STUDENTEREKSAMEN 1950. MATEMATISK

971 Erhardi, Henrik Johan, bankbestyrer f. Kbh. Handelsbank, f. 19.1.30 Vejlbjerggård, Havndal (F: forpagter Knud S. E. og Cecilie S. Copmann), g. 8.9.63 Holsteinsborg m. Lisa Petersen, f. 15.6.33 Barnegården, Rude. Civiløkonom 60, bankfuldmægtig 62, bankbestyrer 66. Gurrelund 10, Brøndby St.

972 Flint, Thormod Vinter, civilingeniør, f. 2.11.31 Daler (F: førstel. Harald Ø. F. og Olga V. Knudsen), g. 28.5.60 Brønshøj m. Kirsten Winther, f. 28.5.38 Frederiksberg. Eks. 55 og ansat v. Kbh.'s Vandforsyning. Porsevænget 46, Lyngby.

***973 Petersen, Jens Peter**, værkførerass., f. 25.7.30 Tdr. (F: karetmager A. J. P.). Bavnevej 12,1, Hvidovre.

974 Skodborg, Niels, arkitekt, M.A.A., f. 25.1.31 Skærbæk (F: arkitekt Jens C. S. og Olga Schultz), g. 60 Åbyhøj m. bankass. Ellen Wernberg Hansen, f. 28.4.35 Fredericia. Nygade 38, Tønder.

975 Sønnichsen, Siri, laborant, f. 20.7.32 Kbh. (F: enkefru S.), g. 52 Tikøb m. produktionschef Henning A. Rasmussen, f. 30.6.28 Vejle. Aut. hospitalslaborant. Ansat på amtssygehuset i Herning 50, Brørup sygehus 51, Løvens kemiske fabrik 54, Niels Steensens hospitalsforskn. laboratorium 58. Jægersborgalle 205, Gentofte.

REALEKSAMEN 1950.

976 Abild, Vera, assistent, f. 5.6.33 Møgeltønder (F: køb. A. Christian A. og Marie Wulf). Udd. på Sdrj. Hypoteklænef. og ansat sst. til 60. Derefter amtslandsinspektørkontoret i Tdr. Assistent 66. Slotsgade, Møgeltønder.

977 Brandt, Edith Christine Johanne, husmoder, f. 21.4.34 Visby (F: skomagern. Martin E. B. og V. Christine Sønnichsen), g. 19.2.60 Visby m. smed Poul E. Rasmussen, f. 21.8.28 Vissenbjerg. Uddannet på amtskontoret i Tdr., ass. på Regnskabscentralen, Tdr. 53–61, derefter på kommunkontoret i Løgumkloster 61–65. Rudevej 4, Seest.

978 Christiansen, Ruth, husmoder, f. 15.9.32 Over-Jersdal (F: fru Petrea C. Christiansen), g. 53 Højer m. el-install. Erik Andersen, f. 16.7.28 Højer. Kontoruddannet. Brogårdsvej 15, Bellinge.

979 Fischer, Hans Jørgen, vognmand, f. 23.12.32 Tdr. (F: vognmd. Jørgen P. F. og Anne C. Asmussen), g. 3.9.60 Rømø m. Ulla Møller, f. 20.12.39 Hammershøj. 11 år ansat i Handelsbanken i Esbjerg og Tdr. Laugsvej 7, Tønder.

***980 Hansen, Ragna**, f. 16.9.33 Øster Gammelby (F: vognmd. M. H.). Aaspe, Bredebro.

981 Hansen, Sonja, eks- og importør, f. 24.5.33 Sdr. Sejerslev (F: overtrafikass. Gregor F. A. H. og Merry M. Holst), g. 20.10.62 Au-

gustdorg, Tyskland m. eksportchef Heinz Kruber, f. 11.8.37 Lünen, Tyskland. Uddannet hospitalslaborant 59. Ansat v. forsk. hospitaler 59–63. Startet importfirma (dansk kunsthåndværk) i 66.
4711 Herbern, Nordick 43, Tyskland.

982 Hansen, Svend Åge, lærer, f. 9.4.32 Sæd (F: landmd. Hans K. H. og Anne C. Nielsen), g. 6.7.62 Løjt Kirkeby m. børnehavelærerinde Kirsten Hansen, f. 9.5.36 Dybvighoved. Lærereks. fra Tønder Sem. 55, siden 56 ansat v. Løjt Kirkeby Folke- og Realskole. Nørrevang, Løjt Kirkeby.

***983 Johannsen, Düke**, kunstmaler, f. 6.7.33 Tdr. (F: lærer Düke J.).
Markgade 4, Tønder.

984 Krog, Arne (se nr. 1040)

***985 Køle, Jytte**, småbørnslærerinde, f. 7.1.33 Hillerød (F: urmager K. og Jytte Eriksen).
Langevang 12, Hillerød.

986 Lund, Grethe Johanne, lærerinde, f. 2.7.33 Kbh. (F: entreprenør Thorvald K. L. og Ella Jensen), g.m. tømrer Carl-Jørn Schmidt, f. 23.6.26 Alslev.
Holmevej 14, Esbjerg.

987 Lønborg, Edel Lykkensdal, barnepleje-ass., f. 7.9.33 Tdr. (F: købmd. Hans Chr. M. L. og Caroline M. Callesen), g. 22.9.56 Tdr. m. bogholder Jørgen P. Poulsen, f. 30.12.29 Kbh. Udd. som aut. barneplejerske fra Dr. Louises Børnehosp. Ansat v. forsk. børnehaver og vuggestuer. Formand f. forældre-kredsen v. Christianshavns Skole.
Christianshavns Voldgade 43, København.

988 Møller, Viggo, bestyrer, f. 31.7.33 Brede (F: Kjestine M. Møller), g. 23.4.60 Sønderborg m. Karen Margr. Harboe, f. 11.5.35 Sønderborg. Handels- og kontorudd. hos Aksel Michelsen 50–54, praktikant i Sverige 56–57, forvalter hos Als Tømmerhandel, Sønderborg 57–59, forvalter hos H. Willesen & Søn, Høruphav 59–64, siden 64 bestyrer hos S. M. Damgaard, Broager.
Vestergade 24, Broager.

***989 Nielsen, Aksel**, overtrafikass., f. 26.4.34 Aabenraa (F: trafikass. O. Nielsen).
Ummanaksvej 5, Fredericia.

990 Petersen, Karen Margrethe, husmoder, f. 2.9.33 Diemersminde, Tdr. (F: forpagter Johann P. og Margrethe Lychau, g. 19.9.54

Tdr. m. bagerm. Niels Petersen, f. 23.1.29 Gerlev Sj. Kontorudd. hos Irs. H. J. Hansen, Tdr. Bagerforretning 54–59 i Ballum, siden i Sønderborg.
Voldgade 2 C, Sønderborg.

991 Petersen, Kurt Ernst Carl Ludolf, lærer, f. 15.11.32 Tdr. (F: pensionist Kurt W. J. P. og Wilhelmine Schirmann), g. 20.10.55 Fredericia m. lærerinde Yrsa Wetke Knudsen, f. 29.12.32 Herning. Lærereks. fra Tdr. sem. 56, derefter ansat ved Sønderborg komm. Skolev. og fra 69 ansat v. Eksternatskolen sst.
Vestervang 48, Ulkebøl, Sønderborg.

992 Rasmussen, Helge, division manager, f. 4.7.33 Hjardemål (F: sognepr. Knud R. og Erna Sørensen), g. 63 m. Ann Gwyn, f. 12.4.38 Swift Carrent, Saskatchewan, Canada. Handelsudd. Aabenraa, derefter Management training, Vancouver. B.C.
535 Ludlow-Richmond, British Columbia, Canada.

993 Rasmussen, Jonna Birthe, husmoder, f. 4.4.32 Tdr. (F: konsulent Hans C. R. og Anna J. Kristensen), g. 15.8.64 Las Vegas, Nevada m. ing. Newton M. Anderson, f. 7.5.30 Salt Lake City. Udd. physecal therapist.
5371 Kenilworth Dr. Huntington Beach, California.

***994 Røjkær, Gudrun Anelene**, lærerinde, f. 23.9.32 Højer (F: vognmd. Kr. J. R. og Mariane Kjær). Giftenavn Christensen.
Bavnstedet 125, Værløse.

995 Sørensen, Bent Ove, lærer, f. 11.10.33 Vojens (F: signalbtj. Viggo V. S. og Eline C. Schwennesen), g. 9.7.55 m. lærerinde Elise Nygaard, f. 30.12.33 Vejle. Medl. af Hundested sogneråd fra 62, folketingskandidat i Vedby kredsen, form. for Frederiksborg amts fælleskommunale samling og biblioteksforening.
Plantagevej 8, Hundested.

STUDENTEREKSAMEN 1951. NYSPROGLIG

***996 Johannsen, Gert**, mejeriingjorbakteriolog, f. 30.6.29 Tdr. (F: lærer Düke J.).
Gotteskoogsstrasse 42 a, Niebül.

997 Laursen, Ellen Hartz, bankkasserer, f. 8.3.32 Tdr. (F: bankkasserer Harald Hartz L. og Carla Larsen), g. 61 Taarnby m. postbud

Fritz M. Hansen, f. 16.7.34 Ebeltoft. Elev i Handelsbanken, Kbh. 51, ass. 54, kasserer 59, unfuldm. 61, fuldm. 68. Sirgræsvej 112, Kastrup.

998 Nielsen, Tove Agnete, tandlæge, f. 31. 5.33 Tdr. (F: sem.lekt. Povl Nielsen og Esther Nielsen), g. 12.7.63 Ranum m. tandlæge Stig Mikkelsen, f. 24.2.37 Kbh. Tandlæge 57, ass. hos private tandlæger 57–60, distrikts-tandlæge i Frederikshåb 60–61, undervisningsass. på Tandlægehøjskolen 61–66, ass. tandlæge i Egedesminde 67–68, husmoder 68–70, fra 70 tandlæge i Holsteinsborg. Tandklinikken, Holsteinsborg.

999 Wind, Hans Christian, amanuensis, f. 17.5.32 Tdr. (F: gdr. P. H. W.), g. 18.4.62 m. lærerinde Tove Jørgensen, f. 11.9.36. Teologisk kand. Sem.adj. 59–65, fra 65 aman. v. Aarhus Univ. Medforfatter til »Gudstanken i nyere protestantisk teologi«. Anemonevej 15, Beder.

STUDENTEREKSAMEN 1951. MATEMATISK

1000 Callesen, Erik Peter, civilingeniør, f. 16. 5.32 Lovrup (F: købmand Hans C. og Sophie B. Poulsen), g. 18.4.57 Tikøb m. sygeplejerske Inger Brems-Pedersen, f. 11.7.31 Brovst. Civiling. 56, ansat hos Carlsberg 58, inspektør sst. 67. Søndertoften 140, Taastrup.

1001 Carstensen, Carsten, kornhandler, f. 18.3.30 Bylderup-Bov (F: kornhdl. Andreas C. og Dora Hansen), g. 17.8.57 m. Annegrethe Nissen, f. 14.11.33 Bylderup. Højere Handelseks. fra Niels Brock 53. Ansat i faderens korn- og foderstoffer. 55. Bylderup-Bov.

1002 Hansen, Hans-Jacob, advokat, f. 25.12. 32 Haderslev (F: Irs. Hans J. H. og Anne M. Lauritzen), g. 28.6.58 Sønderborg m. exam. pharm. Vibeke Gram Pedersen, f. 1.2.32 Haderslev. Cand. jur. 58, derefter sagf.fuldm. i Graasten, indtrådt i faderens adv. virksomhed 61. Birkevej 10, Tønder.

1003 Jacobsen, Luise, husmoder, f. 15.8.32 Vennemose, Tdr. (F: gdr. Jens T. J. og Marie M. Boysen), g. 19.11.54 Abild m. gdr. Iwer H. Petersen, f. 23.1.23 Emmerske. Udd. bankass. Afgået v. døden juli 69.

1004 Jakobsen, Vagn Kristian Lynge, provisor, f. 27.10.32 Tdr. landsogn (F: overvagt. Otto J. og Thyra K. Frederiksen). Discipel på Tønder Apotek 52, cand. pharm. 58, provisor v. Tønder Apotek 59–61, v. Jels Apotek 61–63 og siden 63 på Haderslev Hjørteapotek. Storegade 14, Haderslev.

1005 Olsen, Axel, exam. pharm., f. 29.5.31 Aabenraa (F: læge Orla O. og Caroline D. O.), g. 12.7.57 Oue, Hobro m. Bente Hansen, f. 22.5.31. Hobro. Gildhøj 56, Glostrup.

1006 Pedersen, Vibeke Gram, exam. pharm., f. 1.2.32 Haderslev (F: bankdir. Vermund P. og Inga Gram), g. 28.6.58 Sønderborg m. adv. Hans-Jacob Hansen, f. 25.12.32 Haderslev. Discipel på Tinglev Apotek og i Kbh., derefter exam.pharm. Ansættelse på Serum-instituttet i 3 år, flyttet til Graasten og siden til Tdr. Nu ansat som kontorass. på sin mands adv.kontor. Birkevej 10, Tønder.

1007 Petersen (nu Thye-Petersen), Ebbe Thye, orlogskaptajn, f. 15.10.32 Skærbæk (F: arkitekt Peter J. P. og Ellen Thye), g. 30. 11.63 Kbh. m. korrespondent Inge Giørtz-Behrens, f. 11.10.39 Vanløse. Søløjtnant II 54, søløjtnant I 55, kaptajnløjtnant 59, adj. hos chefen f. kystflåden 60–62, lærer på Sø-officersskolen 62–65, chef f. ministrygeren »Egernsund« 64–65, chef f. Søværnsstabens Signalsektion 65, orlogskaptajn 65, adj. hos kongen 67. Ordener: Grækenlands Georg I Ridderk. og R. af D. Vasevej 56, Birkerød.

1008 Westh, Thor Claudi, forstfuldmægtig, f. 13.12.31 Tdr. (F: civiling. Thorkil C. W. og Ilse Nuesse), g. 66 Tdr. m. Eicke Martensen, f. 13.12.34 Østerby, Møgel-tønder. Ansat 59 v. Hedeselskabet i Viborg. Ydunsvej 1, Viborg.

1009 Wehner, Harald, medicinaldirektør, f. 3.6.31 Hoptrup (F: handelsm. Wilhelm W. og Anna M. Jensen), g. 59 Montreal m. biokemiker Marie Lyall, f. 26.1.28 Montreal. Efter studier v. Kbh.s. Universitet 51–54 og ansættelse v. Løvens kem. Fabrik ansat som pharm. seniorass. i firma i Montreal 57. Fra 67 medicinaldir. i Hoffmann Laroche, Montreal. 3860 Old Orchard, Montreal.

REALEKSAMEN 1951 a.

1010 Bossen, Louise Nicoline, plejemedhjælper, f. 27.3.34 Tdr. (F: emaillebrænder Boy B. og Inge M. B.), g. 6.11.54 Ribe m. værkfører Erik Hoppe Christensen, f. 7.5.34 Nr. Onsild. Varming, Ribe.

1011 Callesen, Henry Antoni, assurandør, f. 17.1.35 Tdr. (F: handelsm. Jacob A. C. og Margrethe Jensen), g. 8.12.56 Göteborg m. Elisabeth S. Mattesen, f. 7.2.37 Mosbøl, Ø. Højst. Udd. i isenkrbranchen. Fra 56–58 ophold i Sverige. 58–62 disponert i forretninger i Taastrup og i Tdr. Derefter forsikringsinsp., nu assurandør i Aabenraa. Sandved 38, Aabenraa.

1012 Clausen, Ernst Enewald Berthold, direktør, f. 28.1.33 Tdr. (F: lagerforv. Lorenz B. C. og Anna B. Clausen), g. 19.10.57 m. Ida M. Popp, f. 23.12.34 Agerskov. Udd. i isenkrbranchen. Ansat som bogholder og derefter som fuldm. i Fa. Erik Halskov Jensen, Padborg. Fra 65 dir. f. Würth-Skruer Skandinavisk A/S, Kolding. Rådadvvej 23, Bramdrupdam.

1013 Dinesen, Arthor Frisian, toldass., f. 11.3.33 Rudbøl (F: grænsegendarm Otto F. D. og Frida A. Sønnichsen), g. 10.6.55 Næstved m. kontorass. Kirsten B. Nielsen, f. 28.8.33 Næstved. Udd. bankass. i Tdr. Landmandsbank. Derefter toldbetjentaspirant fra 55 i Kbh. I 64 toldass. i Næstved derefter Broager. Mågevænget 7, Broager.

1014 Fabricius, Willy, overstyrmand, rederiet Trans Kosan, f. 2.4.34 Gadbjerg, Vejle (F: maskinarb. Mathias P. F. og Karen M. Overgaard Andersen), g. 29.12.60 Bangkok m. syerske Somchitr, f. 4.9.33 Bangkok, Thailand. Dansk styrmandseks., Dansk Skibsførereks. J. Lauritzens Søfartskole, skoleskibet »Lilla Dan« og »Danmark«. Kaptajn i rederiet Thai Maritime Navigation Co. M/S »Srithep«. 47/59 Soi Sillipet, Phrakhanong, Bangkok, Thailand.

1015 Friedrichsen, Ernst Günther, ingeniør m. af l., f. 19.2.34 Hjortkær (F: lærer Chr. F. og Frieda M. Jensen), g. 11.8.62 Roskilde m. apoteksass. Ida Høbo, f. 25.12.38 Jystrup. Udlært tømrersvend. I 58 ing. i bygningsteknik. 63 afdelings. ing. Dyrhave, Aabenraa.

1016 Friedrichsen, Uwe Jensen, laboratoriemester, f. 25.11.32 Hjortkær (F: lærer

Christian F. og Frieda M. Jensen), g. 6.6.60 Havdrup m. korrespondent Sonja Jensen, f. 30.9.37 Havdrup. Udd. elektriker, reaktoroperatør, reaktorm. og laboratoriem. Svaleøvej 28, Veddelev Str., Roskilde.

1017 Hansen, Inge Helene, fysioterapeut, f. 26.5.34 Øster Højst (F: bagerm. Hans P. H. og Nanke C. Lorenzen), g. 10.11.62 Øster Højst m. overmekaniker Wagn E. Schacke, f. 23.4.27 Haderslev. Udd. på Theilmanns institut fra 55–57, derefter ansat på Aabenraa sygehus fra 57–62. Siden 62 egen klinik. Nørrehesselvej 3, Aabenraa.

***1018 Jensen, Kirsten Friesdal**, husmoder, f. 7.12.33 Ruds Vedby (F: stabsofficiant E. V. J. og Bertha S. C. M. Friesdal). G. m. gartner Peter Petersen. Abild, Tønder.

1019 Jensen, Merete (se nr. 1158)

***1020 Larsen, Hans**, overmontør, f. 2.6.34 Tdr. (F: kontorbest. Siegfred L.). Ugelbølle, Mørke.

1021 Lassen, Inger Marie Muusmann, lærerinde, f. 2.6.34 Tdr. (F: gartner Ankjær S. L. og Johanne G. Muusmann), g. 5.7.58 m. lærer Hans Kr. Høier, f. 21.10.34 Kløvtoft. Efter dimissionen i 58 ansat på Løjt Kirkeby Folke- og Realskole. Lærerrådsformand. Nørbyvej, Løjt Kirkeby.

1022 Madsen, Anne Katrine, husmoder, f. 5.10.34 Bredebro (F: skomagern. Peter A. M. og Laura P. Jessen), g. 11.10.58 Bredebro m. havneass. Per G. Hagelund, f. 6.12.33 Kbh. Udd. defektrice. Solnavej 7, Søborg.

1023 Nielsen, Elsa, husmoder, f. 29.7.34 Højer (F: tekstilarb. Peter K. N. og Hanna L. Petersen), g. 7.3.59 Højer m. landm. Christian B. Martensen, f. 26.9.35 Stade. Kontorelev på Højer Tæppefabrik 51. Ansat som kontonist sst. til 59, derefter husmoder på landbrugsejendom i Hornse, nu i Perbøl. Lærkevang, Perbøl, Kliplev.

1024 Nielsen, Sørine Karoline, sygeplejerske, f. 26.1.34 Skast (F: arbejdsmd. Jens Hovgård N. og Metha Bomberg), g. 9.7.60 Skast m. klejnsmed Kurt J. H. Jensen, f. 19.12.36 Haderslev. Oph. på højskole 53, på sygeplejehøjsk. i Fårevæjle 56. Udd. på Haderslev Amts- og bys sygehus fra 56–59. Marstrup.

REALEKSAMEN 1951 b.

1025 Ohlsen, Inge Luise (Ingelies), husmoder, f. 6.12.33 Højer (F: bankdir. E. Chr. O. og Jane Carstensen), g. 55 Møgeltønder m. gdr. Paul Dethlefsen, f. 15.8.29 Aventoft. Huslig udd. i England og i Tyskland. Emmelsböll, Tyskland.

1026 Petersen, Anna Meta, bogholderske, f. 22.6.34 Møgeltønder (F: arbm. Andreas P. og Louise P.), g. 22.6.57 Møgeltønder m. chauffør Artur E. Leonhardt, f. 10.5.31 Rosinfeldt. Udd. hos Aksel Michelsen 51, ansat i Aabenraa, derefter bogholder hos Aksel Michelsen 57 og senere 61-68. Nu hos W. Eichler, Tdr. Margrethevej 3, Tønder.

***1027 Petersen, Elin Rolfsager**, lærerinde, f. 5.3.34 Rends (F: skoleinsp. Carl P. R. og Anne M. Lyck), g. m. lærer Just C. H. Meulengraeht, f. 15.7.35 Assens. Eks. fra Tdr. sem. 57, ansat i Odense 58. Bergendalsalle 34, Dalum, Fruens Bøge.

1028 Roll, Carl Emil, afdelingschef, f. 24.1.33 Højer (F: tekstilarb. Carl E. R. og Meta J. Pedersen), g. 1.4.61 Aalborg m. Karen Lund Pedersen, f. 28.6.42 Frederiksberg. Udlært maskinarbejder 55, maskiningeniør fra Kbh.s Maskinteknikum 58. Ansat i Niro Atomizer, Søborg 60, afdelingschef sst. 67. Merconom 67. Klokkerhaven 2 C, Ballerup.

1029 Steenholdt, Erik Christensen, prokurist, f. 29.7.33 Tdr. (F: dir. Jens H. S. og Ingeborg Staugaard), g. 28.12.57 m. Birgit M. Friis, f. 25.5.34 Kbh. Udlært trælasthandler 55, praktikant i Sverige til 57. Ansat hos forsk. tømmerhandlere 57-62. Fra 62 hos Carl Tiedemann, Tdr. Østergade 81, Tønder.

1030 Sterndorff, Bent (se nr. 1164)

1031 Stork, Herdis, bogholderske, f. 27.11.34 Tdr. (F: vognmd. Mathias P. S. og Caroline Lund), g. 11.5.55 m. tømmerhdl. Niels E. Jensen, f. 28.4.35 Gram. Udd. kontorass. Bredgade 10, Nørager.

1032 Thomsen, Jens Nielsen, lærer, f. 6.8.33 Skast (F: gdr. Niels C. T. og Bodil M. T.), g. 18.7.59 Struer m. kontorass. Margit C. Tved, f. 21.12.32 Struer. Eks. fra Tdr. sem. 56. Agtoftsvej 102, Ulkebøl, Sønderborg.

1033 Bernsen, Svend Aage, afdelingschef, f. 23.4.34 Aabenraa (F: redaktør Hans H. B. og Maren J. C. Lønborg), g. 28.2.58 Møgeltønder m. sekretær Vivienne E. Brace, f. 1.12.36 London. Udlært Tdr. Andelsslagteri 54, ansat Danish Bacon Board, London 57, Fa. Herbert Heidebrecht, Vieh- und Fleischhandel, Berlin 58, Eksport-Svineslagteriernes Salgsforening, Axelborg, Kbh. 59, fuldm. 61, afdelingschef 68. Baltorpvej 21, Ballerup.

1034 Falkenberg, Kaj, overtrafikassistent, f. 7.11.34 Sommersted (F: malerm. Hans S. A. F. og Anna M. Rasmussen), g. 8.8.63 m. Ruth Sørensen, f. i Undløse sogn. Udd. v. DSB. Lyngmosen 11, Hedehusene.

1035 Hansen, Anne (se nr. 1156)

1036 Hansen, Peder Nielsen, arbejdsstudietekniker, f. 18.5.34 Heinsvig (F: tørvefabrikant Hans O. H. og Margrethe Nielsen), g. 9.4.60 Struer m. Tove Mortensen, f. 6.8.36 Struer. Udd. som radiotekniker. Foldgårdsparken 35, Struer.

1037 Hansen, Tove, kontorass., f. 12.1.35 Døstrup (F: møller Peter I. H. og Johanne M. Pedersen), g. 28.3.56 m. mejerist Chr. Hardie Pedersen, f. 5.3.26 Drammelstrup, Allingaebro, afgået v. døden 14.12.66. Kontorudd. Hønkys, Rødekro.

1038 Hattesen, Ebba, bankfuldmægtig, f. 22.5.35 Tdr. (F: bankprokurist Bendix E. H. og Mette C. Petersen). Udd. Tdr. og Omegns Bank, på advokatkontor i Østrig og Svendborg, ansat i Skagens Bank, Handelsbanken i Tdr. 62. Leonhardtsvej 6, Tønder.

1039 Karstensen, Erika Margaretha, husmoder, f. 17.5.32 Emmerlev (F: tømmerm. Mathias K. K. og Erna P. Stegmann), g. 4.12.54 Hampstead London m. arbejdsmand Ludwik Gukolka, f. 23.8.23 Polen. På kontor, bosat i England indtil 67. Buntje Ballum.

1040 Krog, Arne Kristian, overtoldassistent, f. 13.9.33 Rudbøl (F: overvagt. Morten J. K.

og Margrethe B. Andresen), g. 18.2.67 Mårup m. kommuneass. Bente Jensen, f. 18.8.43 Kagerup, Helsingør. Toldelev Holstebro 51, toldass. Padborg 54, Roskilde 56, overtoldass. Hillerød 62, Skive 68. Hald, Højslev.

1041 Niessch, Lutz Olaf Rolf, orlogskaptajn, f. 8.10.33 Berlin (F: dir. Christian Petersen og Edith M. Meinhardt), g. 12.11.55 Kbh. m. Kirsten Andersen, f. 11.12.33 Kbh. Afgangseks. fra Søværnets Officersskole, søløjtnant 2 56, 1 57, kaptajnløjtnant 61, orlogskaptajn 67. Form. i bowlingklubben Mars. Ved Rådhuset 15, Rødovre.

1042 Nielsen, Krimhilde (Hilde), husmoder, f. 26.5.34 Sæd Mark (F: landm. Carsten N. og Christine Thimsen), g. 19.8.61 Kbh. m. maskinm. Mølgaard, f. 1.7.33 Aarhus. Kontorudd., bogholderiass. Løggervej 17, Agtrup, Sdr. Bjert.

1043 Petersen, Birthe Bønning, bogholderiske, f. 21.6.35 Rudbøl (F: gæstgiver Hans P. P. og Erna C. Bønning), g. 20.6.59 Gentofte m. kleinsmed Martin F. Wolgast, f. 25.8.30 Tdr. Bogholdereks. fra Sekretærskolen, Kbh., kontorasspirant Tdr. amtsstue, bogholderiske i Kbh. 55, halvdagsbogholderiske i Tdr. Ryttervej 32, Tønder.

***1044 Petersen, Carl Laurids**, lærer, f. 24.7.34 Tdr. (F: lærer Laurids P.). Lærereks. Tdr. 56. Sdr. Parkvej 21, Ringsted.

1045 Petersen, Carl Aage, overfenrik, f. 21.5.34 Harris, Bredebro (F: gdr. Viggo P. og Gunde M. P.), g. 14.5.58 Døstrup m. Sonja Nielsen, f. 16.6.39 Døstrup. Udd. automekaniker, flyvemekaniker 55, oversergent i Flyvevåbnet 58, officer 62. Møllebakken 12, Skrydstrup, Vojens.

***1046 Pørksen, Fritz**, tømrerlærling, f. 17.11.32 Højer (F: kulhandl. Joh. P.). Afgået v. døden 8.6.52.

***1047 Schmidt, Lilly**, f. 25.8.33 Tdr. (F: seldmager J. S.), g. Hein-Kristensen. Kr. Dahls Allé 112, Fruens Bøge.

1048 Schmidt, Werner, landmand, f. 27.9.34 Nolde (F: landm. Niels S. og Hedvig S.). Landbrugsskoleudd. Nolde, Bylderup-Bov.

1049 Sønnichsen, Ebbe Beck, importør, f. 6.3.34 Højer (F: kogsinspektør Fritz S. og Jacobine Beck), g. 5.12.58 Hamburg m. Helga M. Hoff, f. 27.11.36 Hamburg. Udd. i kreatureksportbr., ansat i Lundgaard Danimport, Struer/Hamburg 56, medindehaver af Danimport 59, selvstændig 66, parthaver i fa. H. H. Muus O.H.G.

Moortwiete 8, 2081 Halstenbeck, Tyskland.

***1050 Sønnichsen, Marianne Mathilde**, f. 15.7.34 Tdr. (F: magistratssekretær P. S.), g. Strøm-Jensen. Vindbyvej 5, Herlev.

1051 Sørensen, Annelise, husmoder, f. 28.3.34 Sølsted (F: førstel. Valdemar M. S. og Emma K. Petersen), g. 30.4.54 Abild m. toldbetjentform. Thorvald E. Jensen, f. 10.12.30 Svejstrup, Bjerregrav. Udd. v. P & T, Tdr. Lodsvej 58 B, Hvidovre.

1052 Sørensen, Karen, sygeplejerske, f. 17.11.34 Jejsing (F: smedem. Søren L. S. og Christine M. Bomholdt). Sygeplejerske. 57. Sportsvej 60 II, Glostrup.

1053 Tygesen, Erik, tekstilhandler, f. 21.11.34 Hostrup (F: gdr. Martin A. T. og Petrea Jensen), g. 26.3.59 m. direktice Cate Asmussen, f. 15.4.37 Felsted. Handelseks., oversergent i flyvevåbnet 59, afdelingsleder s.å., selvstændig virksomhed 59, detail og en gros. Medl. af bestyrelserne for Round Table, Young Men's Club, Danmarks Gardinhandlerfor., Tæppehandlerfor., af repræsentantskabet for Tønderhallen m. m. Østergade 5, Tønder.

***1054 Usinger, Inge**, f. 9.2.33 Flensborg (F: lærer Rudolf U. og Johanne E. Langfritz), g. Jensen. Kolleruplund 21, Brøndby Strand.

1055 Volquartsen, Christa Maria, husmoder, f. 6.1.35 Tdr. (F: forretningsf. Chr. W. V. og Henny H. Finsen), g. 29.12.57 Tdr. m. disponent Svend Th. Nielsen, f. 15.6.30 Verring, Randers. Defekticeudd. Parkvænget 2a, Horsens.

STUDENTEREKSAMEN 1952. NYSPROGLIG

1056 Bock, Sonja Marie, husmoder, f. 30.8.32 Flensborg (F: gross. Anders E. B. og Bothilde Mahler), g. 21.9.62 Rinkenæs m. civilingeniør Volther Bothmann, f. 26.4.27 Itzehoe. Lærereks. 56, faglærereks. 57. Sortemosen 60, Allerød.

1057 Christlansen, Erna Margrethe, husmoder, f. 2.6.33 Esbjerg (F: lærer Karl E. C. og Inger D. S. Thomsen), g. 57 Tdr. m. sognpr. Thommas Husum, f. 2.5.28, Vammen, Viborg. Lærereks. Tdr. Præstegården, Agerskov.

1058 Graugaard (før: Gravgaard Petersen), **Erlk**, læge, f. 19.8.33 (F: seminarirekt. Asmind G. P. og Ingrid Fogh Kristensen), g. 62 Horsens m. Hannemarie Kruse, f. 18.1.36 Esbjerg. Cand. med., hospitalsudd. Hadsundvej 24 B, Randers.

1059 Schümann, Günter, prokurist, f. 7.12.33 Tdr. (F: bankprokurist Ernst P. S. S. og Elisabeth Krämer), g. 19.1.63 Kbh. m. Thea Range, f. 18.12.37 Hamburg. Niels Brocks højere Handelseks., HD i udenrigshandel, ansat i Værktøj en gros og agenturforretning J. Raben, leder af kontorarbejdet, prokurist 69. Balthorpevej 185, Ballerup.

STUDENTEREKSAMEN 1952. MATEMATISK

***1060 Brodersen, Peter** Ludwig, arkitekt, f. 8.2.33 Hjørpsted (F: bagerm. Carl B.). Sølystvej 5, Klampenborg.

1061 Hansen, Johannes Theodor Uldall, distriktslæge, f. 20.1.34 Burkal (F: gdr. Svend Th. H. og Mette M. Uldall Jessen), g. 66 Christianshåb m. sygepl. Jytte Munk, f. 12.1.37 Odense. Cand. med. Form. for Den grønlandske Lægefor. 67. Christianshåb, Grønland.

1062 Hansen (nu **Vinum**), **Frede** Gustav, tandlæge, f. 29.3.33 Hjorkær (F: gdr. Jens C. H. og Emma C. H.), g. 59 Hellerup m. tandlæge Merete Lehmann, f. 26.12.36 Kbh. Tandlægeeks. 58, praksis i Kbh., sideløbende undervisningsass. v. Tandlægehøjskolen, praksis i Nærum 65. Lindevangsvej 37, Vedbæk.

1063 Hecker, Christa, husmoder, f. 10.12.33 Tdr. (F: kommunekass. Ferdinand H. H. og Marie M. Hansen), g. 25.6.55 Tdr. m. civiløkonom, cand. merc. Benny Steffensen, f. 9.3.31 Lyngby. Korrespondenteks. tysk-engelsk. Odinsvej 21, Sønderborg.

1064 Jacobsen, Andreas Heinrich, civilingeniør, f. 5.8.32 Ravsted (F: snedkerm. Adolph

A. J. og Frieda W. Cording), g. 58 Fjelstrup m. Anne M. Clausen, f. 11.10.34 Møgeltønder. Cand. polyt 60. Pantholm 25, Slagelse.

1065 Kier, Thomas, civilingeniør, f. 3.6.32 Jejsing. Elmebakken 2, Skt. Klemens.

1066 Madsen, Børge Lehmann, landinspektør, f. 28.6.33 Falslev (F: apoteker Rasmus L. M. og Aase K. Boeck-Hansen), g. 2.7.60 Birkerød m. ergoterapeut Ellen Lydike Hansen, f. 2.7.34 Kbh. Landinspektøreks. 58, ass. Rønne, ansat v. matrikelvæsenet på Færøerne 61, ass. Roskilde, kompagnon i landinspektørfirma Middelfart 64. Havnegade 37, Strib.

1067 Nygaard, Elise, lærerinde, f. 30.12.33 Vejle (F: læge Holger P. N. og Eva M. Knudsen), g. 9.7.55 Tdr. m. lærer Bent O. Sørensen, f. 11.10.33 Vojens. Lærereks. Tdr. sem. Plantagevej 8, Hundested.

REALEKSAMEN 1952 a.

***1068 Andresen, Vagn**, lærer, f. 24.1.36 Struer (F: missionær Aage A.). Hybenvej 5, Mariager.

1069 Bernsen, Orla, murer, f. 23.11.35 Avnbøl (F: bagersvend Peter B. og Christel E. T. C. Andresen), g. 4.8.61 Frederiksberg m. Grethe Petersen, f. 22.12.40 Vanløse. Ingeniørtroppernes befalingsmandsskole (sergentklassen). Frederikssundsvej 209 B, Brønshøj.

1070 Eckholdt, Hans Christian, el-installatør, f. 22.9.34 Højer (F: landmd. Martin E. og Kirsten Schmidt), g. 57 Tdr. m. damefrisør Irma Andersen, f. 29.5.38 Tdr. Installatøreks., el-montør, på Håndværkerskolen Sønderborg, overmontør Graasten, el-installatør Højer, nu Tdr. Vestergade 73, Tønder.

***1071 Gläser, Ingolf**, ingeniør, f. 7.6.34 Tdr. (F: lærer Paul G.). Roskildevænget 22, Roskilde.

1072 Höhl, Luise Margarethe, hospitalslaborant, f. 22.8.34 Hamburg-Altona (F: ingeniør Martin H. og Catharine M. Sønnichsen), g. 20.2.60 Højer m. ingeniør Holger N. Skjødt, f. 11.7.28 Folding, Brørup. St. St. Blichersvej 14, Sønderborg.

1073 Jakobsen, Ingrid Anne, overkontor-ass.. f. 26.12.34 Tdr. (F: overvagt. Otto J. og Thyra K. Frederiksen). Ansat i toldvæsenet. Alsgade 44 B, Sønderborg.

1074 Johannesen, Gerda Elfrida, husmoder, f. 12.4.35 Tdr. (F: trafikspekulant Marinus J. og Sophie L. Hecker), g. 19.5.56 Tdr. m. overtrafikass. Thomas Thomsen, f. 3.12.30 Bramminge. Kontorass. DSB. Tjenestegretnschef i Civilforsvarets signaltjeneste. Kaj Lykkes allé 4, Bramminge.

1075 Kaysen, Ingrid, husmoder, f. 24.3.35 Anslet, Fjelstrup (F: købmand Rudolf Th. K. og Cecilie M. Jørgensen), g. 23.8.58 Dalum, Fruens Bøge m. landinsp. Erik-Ole Rasmussen, f. 23.5.35 Frederiksberg. Studentereks. Odense 57., udd. som lægesekr. Birkevej 13, Kerteminde.

1076 Larsen, Marie, kontorassistent, f. 30.1.35 Kirkeby, Roager (F: murer Chr. L. og Ane M. Asmussen), g. 3.3.55 Tdr. m. snedker Kaj D. Wrang Thomsen, f. 11.2.34 Rødding. Kontorudd. v. postvæsenet. Schradersvej 26, Tønder.

***1077 Lausten, Werner** Jessen, distriktsmontør, f. 19.4.35 Tinglev (F: lagerforvalter Hans L.). Aastrupvej 134, Haderslev.

1078 Lorenzen, Ingrid, husmoder, f. 27.3.35 Tdr. (F: overass. Hans J. L. og Anni Gunder), g. 23.4.57 Tdr. m. faglærer Bent E. Vinther, f. 16.8.30 Bov. Kontorudd. v. P & T. Ewaldsvænge 1 A, Næstved.

1079 Madsen, Bente Lehmann, hospitalslaborant, f. 5.11.35 Aalborg (F: apoteker Rasmus L. M. og Aase K. Boeck-Hansen), g. 58 Lundtofte m. forvalter Jens B. Friis Hansen, f. 12.1.25 Utterslev. Hertug Abelsvej 52, Kolding.

***1080 Paulsen, Gerda**, kontorass., f. 22.4.34 Rørkær (F: sygekassekass. H. P. P.), g. m. repræsentant H. T. Paulsen. Fuglebakkevej 11, Haderslev.

1081 Petersen, Christian, afdelingsleder, f. 3.11.34 Tdr. (F: cigarhandler Johannes P. og Hedvig M. Tygesen). Handelsmedhjælpereks. Medl. af bestyrelsen for Tdr. Ungdomsborg og for Tdr. Flyveklub. Storegade 12, Tønder.

1082 Røgilds, Jens, kursusleder, f. 17.12.35 Aarhus (F: ingeniør Anker R. og Ella R.

Hvorslev), g. 21.6.58 Aabenraa m. talepædagog Mette Åbling Sørensen, f. 18.12.33 Nr. Løgum. Lærereks. 58, lærer i Nykøbing F., ørsted, ansat i Statens Åndsvageforsorg, udd. som tale- og høreopædagog, ansat ved Danmarks Lærerhøjskole som leder af årskursus i specialpædagogik, stud. pæd. Oliversvej 4 A, Brøndbyøster.

1083 Sørensen, Nina, husmoder, f. 14.2.35 Højer (F: købmand Adolf P. S. og Elene R. Jensen), g. 19.3.55 Højer m. tekstilkøbmand Otto D. Petersen, f. 12.8.25 Højer. Handelsmedhjælpereks. Storegade 23, Højer.

1084 Willumsen, Karin Frederikke, assistent, f. 25.2.35 Tdr. (F: overass. Marten W. og Johanne E. Bendorff), g. Lavendt, ægteskabet opløst. Handelseks., ass. v. Jyske Luftværnsregiment. Nygade 12, Tønder.

REALEKSAMEN 1952 b.

1085 Bjerrum, Christine, lærerinde, f. 14.2.35 Sølsted (F: smed Max L. B. og Cicillie Andersen), g. 59 Abild m. lærer Niels Anker Nielsen, f. 5.5.29, Snevre, Bjergby. Eks. 57 Tdr. sem. Ansat som lærer 57-62. Hedebyvej 26, Padborg.

1086 Ipland, Inger Marie, husmoder, f. 9.1.35 Tdr. (F: bankbestyrer Johan D. I. og Frieda A. Petersen), g. 5.4.58 Skærbæk m. konsulent Hans J. Hansen, f. 27.12.31 Løsning. Kontorudd. Vægten 7 A, Albertslund.

1087 Jelsen, Thorkild Martin, reklameass., f. 5.12.34 Tdr. (F: boghandler J. N. J. og Elly Johannsen), g. 14.11.64 Malle m. Birthe Søndergård, f. 7.12.43 Løgsted. Svendeprove som maler, studieophold i Tyskland og Schweiz. Holbergsvej 19, Kolding.

1088 Jensen, Gerda Helene, husmoder, f. 19.3.35 Tdr. (F: blikkenslager Anton L. J. og Bothilde Gorrssen), g. 25.2.61 Tdr. m. tandlæge Wilhelm Kahns, f. 21.11.33 Esbjerg. Kontorudd., statskontr. prøve (engelsk og tysk) Købmandsskolen, engelsk korrespondenteks. Handelshøjskolen. Bosat i Oslo 55 og 56, sekr. i Frihavns-Selskabet Kbh. Hjortevej 11, Gjesing, Esbjerg.

1089 Jessen, Anne Christine, lægesekretær, f. 31.7.35 Tdr. (F: arbejdsm. Jes J. J. og Ma-

rie Albrechtsen), g. 16.5.64 Møgeltønder m. dekoratør Arne Christensen, f. 10.10.34 Ørum, Sønderlyng. Kontorudd., handelsmedhjælpereks., kontorass. P & T Aabenraa 56, lægesekr. Odense 62.
Søndersøvej, Morud.

1090 Johannsen, Jens Sørensen, fuldmægtig, f. 11.4.35 Kværnholt, Burkal (F: sognefoged Matthias M. J. og Esther K. Sørensen), g. 27.9.58 Bylderup m. kasserer Anne C. Hansen, f. 1.10.34 Hyndingholm, Ravsted. Handelsmedhjælpereks., Dansk kommunalkursus, statskontrolleret fagprøve i regnskabsvæsen, kommuneass. Løgumkloster 58, overass. Nr. Aaby kommune, fuldm. sst. 66.
Birkevej 3, Nørre Aaby.

***1091 Jørgensen, Vera** Friis, f. 19.7.34 Bylderup Bov (F: arbejdsmd. Svend J.).
Frederiksborgvej 212, København N. V.

1092 Matzen, Matthias Christian, bygmester, f. 8.2.35 Hostrup (F: bygm. Heinrich M. og Cecilie Martensen), g. 61 Hostrup m. Helene Jessen, f. 5.7.40 Bov, Bylderup-Bov. Udd. som murermester (3 semestre) og som kloakmester (1 semester).
Rørkær, Jejsing.

1093 Muus, Hans Heinrich, eksportør, f. 28.8.35 Tdr. (F: landmd. Wilhelm F. M. og Ingeburg Jürgensen), g. 21.8.64 Hamburg m. Lillie Römmich, f. 30.5.43 Weselinowo (Ukraine). Handels- og bankskoleudd., ansat Københavns Handelsbank, fa. Lundgård Co. Hamburg, Badier Frères Paris, selvstændig 66.
An der Hochbahn 5, 2071 Hoisbüttel nr. 5.

1094 Mylin, Henriette Dorothea, aut. hospitalslaborant, f. 18.10.35 Sæd (F: gdr. Christian J. M. og Ane K. Møller), g. 28.9.57 Udbjerg m. købmand Henry S. Meyer, f. 24.6.35 Tdr. Eks. fra Jydsk Teknologisk Institut 53, autorisation 58.
Birkevej 29, Haderslev.

1095 Nielsen, Tove, kontorassistent, f. 9.2.35 Tdr. (F: mejerist Aksel N. og Kathrine Schmidt), g. 1.5.54 Tdr. m. tapetsererm. Karl Fredensborg Nielsen, f. 25.10.25 Møgeltønder. Ansat på telefoncentralen, kontorass. II i telegrafan, I på postkontoret.
Nørremarksvej 8, Tønder.

1096 Paulsen, Charlotte Wilhelmine, husmoder, f. 26.6.35 Tdr. (F: sparekasseboghol-

der Hans H. P. og Ella E. Schiller), g. 57 Tdr. m. lærer Kaj Elkjær Larsen, f. 15.12.32 Ballum. Bankass. 55-63.
Grev Schacksvej 3, Tønder.

1097 Petersen, Alfred Runge, lærer, f. 6.7.34 Skast (F: førstel. Hans J. Hjort og Elise K. Jacobsen), g. 20.9.58 Abild m. Inger Neumann, f. 9.3.35 Abild. Lærereks. 57. Aspirant v. Tdr. kommuneskole 59, fastansat sst. 61.
Anne Marievej 3, Tønder.

1098 Petersen, Hans Sørensen, adm. direktør, f. 15.1.35 Møgeltønder. (F: jernbanearbejder Thomas M. P. og Bothilde M. Petersen), g. 61 Vejle m. kontorass. Else Østergaard, f. 13.3.39 Nakskov. Handelsmedhjælpereks., suppl. kurser i regnskab, sprog, erhvervsret, nationaløkonomi, udenrigshandel m. v.; bogholder, prokurist, salgschef, eksportdir., adm. dir.
18 Rue de la Fraternité 95, Gonesse, Frankrig.

1099 Rasmussen, Minna, underwriter (assurandør), f. 29.7.36 Hobro (F: sognpr. Knud R. og Erna M. Sørensen). Udd. på Kunsthandværkerskolen Kbh. 54-55, emigreret til Canada 57, ansat i forsikringsselskaber Allstate, Vancouver B. C. 59, Guardian Union Group, Toronto, Ontario 62.
2223 Eglinton Ave. E., Scarboro, Toronto, Ontario, Canada.

1100 Ryborg, Bent, hoteldirektør, f. 24.7.35 Kbh. (F: hotelejer Svend A. R. og Mette K. Sejstrup), g. 19.12.58 m. Elisabeth R. Magnussen, f. 12.11.36 Kolding. Handelsudd.
Spangsvøj 2, Odense.

***1101 Rønnenfeldt, Ernst**, seminarieadjunkt, f. 11.10.35 Kbh. (F: restauratør R.), g. 59 m. Gurli Dinsen, f. 23.1.37 Tdr.
Brorsonsvej 7, Hjørring.

1102 Sehestedt, Ruth, husmoder, f. 6.10.35 Tdr. (F: malerm. Bernd H. S. og Gertrud L. H. Hausmann), g. 27.2.60 Tdr. m. el-installatør Hans-Egon Eichler, f. 26.7.30 Tdr. Udd. som defektrice.
Margrethevej 1 A, Tønder.

STUDENTEREKSAMEN 1953. NYSPROGLIG

1103 Brahm, Per Haugsted, lærer, f. 1.12.33 Oure, Svendborg (F: skoleinsp. Erling B. og Asta Haugsted Hansen), g. 59 Tdr. m. læ-

rerinde Helga F. Küssner, f. 12.5.36 Hamburg. Typografalærling 55-56, lærereks. 59, lærer v. Jens Jessen-skolen, Flensborg og v. Bylderup skole 60, v. Tønder Statsseminariums øvelsesskole 65. Frilandsvej 40, Tønder.

1104 Høgel, Edith Elisabeth, lærerinde, f. 27. 5.34 Visby (F: seminarirektor Ejnar H. og Elisabeth Hjemdal), g. 24.1.59 Frederiksberg m. kaptajn i hæren Axel B. Aller, f. 8.8.35 Frederiksberg. Lærereks. 55, ansat i Struer 56, Kbh. 57, Holstebro 59, Nr. Felding 60, v. Forsvarets civilundervisning 65. Medl. af børneværnsudv. Nr. Felding. Granvej 7, Oxbøl.

***1105 Rasmussen, Knud**, læge, f. 21.2.35 Højer (F: læge Ras. R. og Eli Marie Larsen). Overgaden o. Vandet 98, København K.

1106 Schmidt, Ilse Elisabeth, husmoder, f. 16.11.33 Løgumkloster (F: smedem. Theodor C. S. og Emma M. Klindt), g. 28.6.58 Kbh. m. ing. Hans P. Christensen, f. 16.10.33 Løgumkloster. Tresproglig korrespondenteks. (engelsk, tysk, spansk), korrespondenteks. i fransk. Knøsen 67, Hundie, Greve Strand.

STUDENTEREKSAMEN 1953. MATEMATISK

1107 Christiansen (nu Malmberg), Allan, afdelingsleder, lektor, f. 30.3.35 Abild (F: vice-skoleinsp. Werner N. C. og Antonie Hannibal), g. 11.7.59 Skive m. prokurist H. D. Anne Malmberg, f. 9.7.36 Skive. Cand. mag.; ansat v. Sct. Annæ gymn. 57, afdelingsl. i matematik v. Danmarks Lærerhøjskole 63, tillige lkt. i matematisk statistik 66, tillige lærer v. N. Zahles sem. 61-67. Har udg. skole- og lærebøger i matematik. Lyngbyvej 397 A Gentofte.

1108 Nissen, Uwe, ingeniørdocent, f. 21.3.35. Tdr. (F: skohandler Karl J. N. og Anna K. Jensen), g. 8.6.62 Washington D. C., USA m. sygeplejerske Hedvig N. Petersen, f. 6.4. 39 Døstrup. Cand. polyt., lic. techn., licentiatstud. under Danmarks tekn. Højskole v. James F. Mitchell Foundation, Washington D.C. 61, research associate sst. 66, amanuensis v. Fysisk-kemisk Institut, Danmarks tekn. Højskole 67, fagleder for bioteknisk faggruppe, Danmarks Ingeniørakademi, Kbh., ingeniørdocent i bioteknisk kemi sst. 69. Fortallé 19, Lyngby.

1109 Orbesen, Carl Erik, ingeniør, f. 3.3.34 Tdr. (F: manufakturhdl. Carl J. O. og Amalia M. Wiese), g. 63 Holstebro m. lærerinde Merete E. Asp, f. Larsen, f. 30.12.40 Holstebro. Cand. polyt., rådgivende ingeniør i byggeindustrien, rådgivende automobilingeniør i F.D.M.'s tekn. afd., tillige tekn. red. af »Motor« og ansvarlig for prøveeksamen af nye biler. Sct. Olavs Allé 31, Tåstrup.

1110 Paulsen, Peter Jessen, dyrlæge, f. 21. 9.34 Tdr. (F: bankdir. Johan J. P. og Marie Johannsen), g. 24.6.61 m. laborant Birgitte Eigtved, f. 2.12.39 Kbh. Dr. Alexandrinevej 1, Haderslev.

1111 Smed, Finn Eugen Jensen, dyrlæge, f. 20.11.33 Odder (F: dyrlæge Johan J. S. og Edith E. Lippert), g. 17.8.57 Odder m. laboratorieass. Kirsten Thorenfeldt, f. 13.9.34 Kbh. Prakt. dyrlæge Odder 62, oprettede Odder dyrehospital 65. Form. for Odder og Omegns Skydeselskab. Bisgårdsvej 55, Odder.

1112 Westh, Karin Claudi, husmoder, f. 26. 3.34 Tdr. (F: civiling. Thorkil Claudi W. og Ilse F. O. Nuesse), g. 6.6.59 Tdr. m. købmand Heinz Lorenzen, f. 22.2.29 Tdr. Exam. pharm., ansat på Tønder apotek, medicinal-fabrik Wien, bosat 8 år i Hongkong. Kærvej 21, Tjæreborg.

REALEKSAMEN 1953 a.

1113 Bachmann, Hans Feddersen, direktør, f. 4.8.35 Tdr. (F: dir. Karl B. og Jeanette Hage). Handelsudd. bl. a. 4 år i Tyskland. Aug. 68 direktør for Bachmanns vandmølle. Markgade 21, Tønder.

1114 Bay, Hans, repræsentant, f. 29.9.36 Tdr. (F: repræsent. Ulrik B. og Olga K. Stef-fensen), g. 57 Hvidovre m. Yrsa Thiel, f. 11.8. 40 Tdr. Korskærvej 6, II, Fredericia.

1115 Detlefsen, Marie, lærerinde, f. 14.7.36 Bylderup (F: sognepr. H. M. D. og M. Øster-gaard), g. 1.8.61 Sommersted m. lærer N. J. Reiff, f. 17.3.34 Haderslev. Lærereks. Kongevej 43, Tønder.

1116 Eskildsen, Claus Peter, landmand, f. 16.5.36 Flensborg (F: lærer Hans P. E. og Marie L. Petersen). Skovfogedeks. 57. Sæd, Tønder.

1117 Dinsen Hansen, Hans, civilingeniør, f. 16.1.36 Flensborg (F: skoleinsp. Frederik D. H. og Eli Alkjær), g. 1.7.61 Ryslinge m. lærerinde Birthe Odde Poulsen, f. 1.2.37, Dier-næs, Svendborg. 54 radiotelegrafist, 59-60 radiotelegraf., Grønland. 62 adgangseks. til polyt. læreanst., 68 civiling. Ansat på Nume-risk inst. Danmarks tekn. Højskole. Jellerød Parkvej 16, Kokkedal.

1118 Jepsen, Povl Bent Hauch, typograf, f. 18.10.35 Brønshøj (F: gartner Lorents H. J. og Elna R. Hauch), g. 26.2.66 Esbjerg m. lærerinde Jytte Helth, f. 7.12.42 Alslev. Sdr. Stenderup, Varmark.

1119 Larsen, Aage, handelslærer, f. 16.11.36 Ballum (F: overl. Erik L. og Helga Jør-gensen), g. 11.8.62 Viby J. m. bankass. Lis Olesen, f. 30.1.38 Aarhus. 53-64 Kbhvn.'s Handelsbank, 59 statskontr. prøve i bogfør., 62 statskontr. prøve i engelsk, 68 handels-faglærereks. i bogfør. Ansat 64 Silkeborg handelssk. Bregnevej 57, Silkeborg.

1120 Larsen, Mette Syrach, sygeplejerske, f. 27.9.36 Tdr. (F: lekt. Johan G. L. og Mette E. Sørensen), g. 26.7.58 Tdr. m. civiling. Olaf Tabur, f. 14.4.32 Kbh. Sygeplejerskeudd. 55-59 på Kbhvn.'s amtssygehus Gentofte. Tohanto Trail, Harvard, Mass. 01451 USA.

1121 Lauszus, Edith Eline, floristin, f. 13.8.35 Leck (F: skattesekr. Erich G. L. og Jo-hanne K. M. Jessen), g. 11.1.68 Bremen m. bomuldsklasserer Jochen Schönherr, f. 2.10.40 Bremen. 3 års læretid, Flensborg, arbej-de forsk. steder i Tyskl. og Skandinavien som floristin. Wachmannstr. 92, Bremen, Tyskland.

1122 Müller Fritz, lærer, f. 7.9.36 Møgel-tønder (F: kontorist Peter P. M. og Käthe Greg-gersen), g. 29.3.62 Bad Oldesloe m. lærer-inde Rotsaut Sparfeld, f. 29.3.37. Søfartssko-le, Svendborg 54. Smedelærning i Fa. Kemi og Teknik, Højer 58. Lærereksamen fra Flensborg Pædagogiske Højskole 62. Ansat v. Den tyske Privatskole i Nordborg 62. Løjtertoft 30, Nordborg.

1123 Nielsen, Bendt Erik (se nr. 1195)

***1124 Nielsen, Christel Nanny**, f. 7.7.36 Ni-bøl (F: Martha N), g. Nowak. 63 S. Charkson, Port Arthur, Ont. Canada.

1125 Petersen, Villy Meinert, fenrik, f. 2.6.35 Tdr. (F: folkepens. Kurt W. J. P. og Wil-

helmine Schirmann), g. 58 Nyborg m. Edith Frederiksen, f. 6.6.38 Nyborg. Specialoffi-cersudd. i søværnet.

Hjertensfyrdsgade 11, København K.

1126 Pørksen, Ruth, laboratorieassistent, f. 3.5.36 Højer (F: slusem. Thomas P. og Frida Greggersen), g. 61 Højer m. installatør Gert B. Kristiansen, f. 8.1.37, Ubby, Jerslev. Udd. som laborant, ansat i Sønderborg, Diana-lund, Kbh., Stockholm og på amtssygehuset i Gentofte. Dalstrøget 64 III, Søborg.

1127 Roll, Elisabeth, bogholderske, f. 22.8.36 Højer (F: folkepens. Carl E. R. og Meta J. Pedersen), g. 14.2.69 Ballerup m. el-in-stall. Preben Rasmussen, f. 22.8.39, Gentof-te. Korrespondent i engelsk. Nederbyvej 29, Skovlunde.

1128 Røjkjær, Dagmar, oversætter, f. 15.5.36 Højer (F: vognmd. Kristian R. og Marianne Kjær), g. 5.5.62 Aabenraa m. adm. dir. Wal-ter Gerstgrasser, f. 5.3.34 Bolzano. Via Laurina 266 A, Merano, Italia.

1129 Schäfer, Klaus Dietrich, dekoratør, f. 17.3.36 Digne, Frankrig (F: ovnsætter Lud-wig S. og Luise S.), g. 58 m. Edith Jensen, f. 5.9.34 Tdr. Ansat i henholdsvis Randers, Sønderborg, Aalborg. Free-lance, Tdr. Plantagevej 6, Tønder.

REALEKSAMEN 1953 b.

1130 Bentin, Hans Peter Joachim, assuran-dør, f. 27.12.34 Bredebro (F: dyrlæge Jens P. B. og Paula E. A. Franck), g. 61 Bredebro m. translatrice Erika L. Skowennek, f. 16.4.42 Königsberg. 60 insp. i forsikringsselskab, 63 assurandørreks. Siden insp. i forsikr. Kon-geriget Danmark, A/S og tillige bogholder hos Fa. Brdr. Tygesen, Tdr. Schradersvej 27, Tønder.

***1131 Berendes, Detlef**, f. 4.3.35 i Essen (F: landsretssagf. Walter B. og Tilli Nüesse). Kollegielejren 120, Artillerivej 63, Kbhvn. S.

1132 Bossen, Karl Heinz, ingeniør, f. 8.10.36 Højer (F: karetm. Hans S. B. og Johanne C. Carstensen), g. 28.12.60 Højer m. Inge Ka-rin Røder, f. 21.2.41 Tdr. Ingeniør i Elektro-teknik. Thorsvej 7, Sønderborg.

1133 Christiansen, Esther Vilhelmine, assi-stent, f. 26.10.35 Trelborg Brede (F: møller

Envald C. og Hanne C. Hansen). Kontorudd. 53–68 ansat på politikontoret i Tdr. 68 ansat på dommerkantoret i Tdr. Lærer i maskinskr. ved Tønder ungdomsskole. Nørremarksvej 18, Tønder.

***1134 Erhardi, Grethe Elisabeth**, oversygeplejerske, f. 12.11.35 Bjerre Udbyndre (F: bestyrer Knud E. og Cecilie S. Copmann). Vridsløselille, Taastrup.

1135 Höhl, Hans-Christoph, ingeniør, f. 12.2.36 Hamburg (F: ing. Martin H. og Catharine M. Sønnichsen), g. 26.12.65 Tammerfors, Finland m. diplom kosmetolog Aini Lempi Tanhna, f. 2.5.33 Längelmäki, Finland. 53 57 i Maskinlære i Fa. Højer Bonevox, Højer. 60 maskinm. i ØK. 60–63 Odense Maskinteknikum, 63–66 rationaliseringsing. i Finland, Sverige, Norge og Danmark. 66–68 A.S.E.A., Sverige. 68 Rationaliseringsing. på Tampella AB, Finland. Kaupinkatu 20 B 69, Tammerfors, Finland.

1136 Iversen, Carla, lærerinde, f. 12.11.34 Sølsted (F: gdr. Mathias H. I. og Dora J. Jensen), g. 23.11.63 Abild m. forpagter Andreas Bossen, f. 27.1.31 Sølsted. Lærereks. Tdr. sem. 60. Ansat i Arnum. Arnum.

1137 Jensen, Rudolf, bankfuldmægtig, f. 20.8.36 Højer (F: vognmd. Hans H. J. og Olga Lauridsen), g. 23.5.59 m. defektrice Betty Mathiasen, f. 19.3.37 Højer. Udd. og ansat i Tdr. Landmandsbank. Alexandrinevej 10, Tønder.

1138 Linnet, Hans Christian Brink, landmand, f. 24.5.36 Hostrup (F: proprietær Peter A. L. og Ellen Brink), g. 6.10.61 m. Karin Borschau, f. 12.9.38 Tdr. Udd. på landbrugssk. og i Holland, Frankrig, England. Bestyrer på Bjerremark, Tdr. 61. Gdr. »Øster Refsgaard«. 64 udvandret til Australien. Burrabai, Via Barham N 3 W 2739, Australien.

1139 Lorenzen, Martin Nis, revisor, f. 10.9.36 Lille Emmerske (F: gdr. Hans P. L. og Katharine M. Petersen), g. 1.10.66 Sønderborg m. børneforsorgspæd. Kirsten Christensen, f. 11.10.43 Sønderborg. Handelsudd. hos M. C. Christiansen, Tdr. 53–57. Revisor – HD i Regnskabsvæsen. Ansat Revisionsfirma C. Jespersen, Sønderborg, siden 59. Odinsvej 12, Sønderborg.

1140 Olesen, Hugo, revisor, f. 18.1.37 Højer (F: arbejdsmd. Niels C. O. og Hedvig C. Pe-

tersen), g. 8.7.61 Skive m. Inge M. Hollerup, f. 14.1.38 Kalundborg. Kommun. udd. 53–59 borgm. kont. Højer, 59–64 kommunernes revisionsafd., Vejle, 64–66 overass. sst., 66 fuldm. sst. Petersholms Allé 73, Vejle.

1141 Petersen, Helen, hospitalslaborant, f. 26.5.36 Tdr. (F: bagerm. Svend H. P. og Margrethe M. Bernsen), g. 60 Tdr. m. lærer Ole Bødker, f. 7.2.39 Kbh. 54 tekn. laborantudd. på Jydsk Tekn. Inst. Aarhus, 60 ansat Tønder Amts & Bys Sygehus, 62 ledende laborant sst. Østervang 8, Bredebro.

1142 Petersen, Marie Christiane, husmoder, f. 9.9.35 Stokkebro (F: gdr. Meinert P. J. P. og Astrid Møller), g. 10.11.55 m. gårdejer Peter L. Mamsen, f. 4.8.29 Møgeltønder. Bakkegaard, Møgeltønder.

1143 Sølbeck, Marie, hjemmesygeplejerske, f. 27.5.36 Højer (F: lærer Thomas S. og Anne Wismar), g. 11.2.67 Højer m. lagereksp. Paul Charles Poulsen, f. 5.1.23 Ringkøbing. Sygeplejeudd. Chr. Hustedesvej 4 A, Ringkøbing.

1144 Toft, Nis Hansen, bankfuldmægtig, f. 13.4.36 Emmerlev (F: landmd. Peter A. T. og Emma T. Andresen), g. 25.6.66 Burkal m. Birthe Jensen, f. 28.5.44 Tinglev. 53–64 Handelsbanken Tønder, 64–67 leder af Handelsbankens Tinglev Afd., 67 fuldm. Handelsbanken, Kbh. Hostrupshave 34 II, København V.

1145 Wendorff, Ingrid, husmoder, f. 25.12.36 Tdr. (F: kioskejer Johannes P. C. W. og Sophie E. W. Rathge), g. 30.3.63 Tdr. m. el-install. Carl A. Andersen, f. 8.9.32 Østerhede, Rømø. Bankudd. i Den Danske Landmandsbank, Tdr. Vestermarken 36, Stevning, Svenstrup Als.

***1146 Østergaard, Ludvig Iversen**, filialbestyrer, f. 7.5.36 Tavlinghus (F: husmd. Chr. Ø). Hobrovej 23, Esbjerg.

STUDENTEREKSAMEN 1954. NYSPROGLIG

***1147 Atzen, Christian Ingvart**, lærer, f. 11.1.35 Tdr. (F: skomagern. Ingwert A. og Karen Marschall), g. m. lærerinde Kirsten Boh-

sen Schmidt, f. 24.11.42 Vojens. Løjtn. i flyvevåbnet. Lærereks. fra Haderslev Sem. Strandtoften 3, Faaborg.

1148 Erichsen, Ella, husmoder, f. 13.9.35 Løgumkloster (F: gdr. Lauritz I. E. og Margrethe M. Jessen), g. 11.2.56 Løgumkloster m. lærer Detlev Kirchhübel, f. 2.8.28 Hamburg. 54–56 udd. v. Pædag. Hochschule, Flensburg. 56–61 lærerinde i Slesvig-Holsten. Øster-Højst.

1149 Hanner, Jane, (nu **Hørlyck**), lærerinde f. 4.1.36 Vejle (F: kriminalkom. Otto H. og Bodil K. Bidstrup), g. 20.7.57 Tdr. Ægteskabet opløst 67. 56 eng. korrespondenteks. 67 lærereks., Zahles Sem. Ansat Vestervangsskolen Randers. Olivenvej 9, Helsted, Randers.

1150 Høgel, Hans Jakob, teaching assistant, f. 21.2.36 Visby (F: seminarierkt. Ejnar H. og Elisabeth Hjemdal). 58 lærereks., 62 faglærereks., 68 Master of Arts. 58–65 lærer v. Kbhvn.'s skolev., 66–68 universitetsl. Ohio Wesleyan University, 68 universitetsl. v. State University, 83 W. Northwood Ave, Columbus Ohio USA.

***1151 Nielsen, Inger**, lærerinde, f. 20.6.35 Aarhus (F: lekt. Erling N. og Else M. Bøgner), g. m. lærer Ib Lavendt, f. 26.4.35 Tinglev. Eks. fra Tdr. statssem. 62. Rantzausmindevej 67, Svendborg.

***1152 Petersen, Hanne Graugaard**, musikpædagog, f. 26.6.35 Visby, Aarhus (F: seminarierkt. Asmind G. P. og Ingrid F. Kristensen). Emmasvej 16, Brabrand.

STUDENTEREKSAMEN 1954. MATEMATISK

1153 Birkegaard, Knud, afdelingsingeniør, f. 17.2.35 Svendborg (F: amtsvejinsp. Paul H. B. og Kamma A. Nielsen), g. 12.8.59 Højer m. Birgit Kjærby, f. 1.5.37 Højer. Civiling. 60–62 undervisningsass. ved Danmark's ingeniørakademi, 62–69 ansat ved Holbæk Amts Vejvæsen, 69 afdelingsing. ved Ringkøbing amts vejvæsen. Hasselvej 9, Ringkøbing.

1154 Clausen, Hans Christian, købmand, f. 17.10.34 Tinglev (F: købmd. Thomas C. og

Christine C.), g. 29.1.55 Møgeltønder m. Annelise Bossen, f. 25.3.38 Møgeltønder. 55 Handelseks. fra Handelshøjskolen Aarhus. Ansat som disponent. Selvstændig 63. Hovedgaden 18, Tinglev.

1155 Enemark, Hans Iver, læge, f. 3.7.35 Silkeborg (F: læge Rasmus E. og Else Ulrich), g. 61 Vadstena, Sverige, m. sygeplejerske Elsa Sjøberg, f. 18.12.36 Motala, Sverige. Efter forsk. hospitalsudd. praksis 68, Tinglev. Tinglev.

1156 Hansen, Anne Cathrine, kasserer, f. 1.10.34 Ravsted (F: landmd. Jens P. H. og Auguste J. Neumann), g. 27.9.58 Bylderup m. fuldm. Jens S. Johannsen, f. 11.4.35, Kværnholt. Burkal. Udd. lægesekretær. 54–55 laboratoriemedhj. Graasten, 55–58 lægesekretær, Aabenraa. Birkevej 3, Nørre Aaby.

1157 Heil, Hermann Reinhold, erhvervs-konsulent, f. 12.1.35 Tdr. (F: disp. Hermann R. H. og Erna M. Urban), g. 11.1.58 Kbh. m. Ingeborg E. Grimm, f. 24.5.38 Hamburg. Kontorudd. og Handelshøjskole. 62 ansat v. tyske mindretals sekretariat, Aabenraa. Hjelmallé 24, Aabenraa.

1158 Jensen, Merete Mariane, exam. pharm. f. 17.5.34 Tdr. (F: amtsfuldm. Marius J. og Anna M. Nissen), g. 58 Tdr. m. kursusleder Arne C. Wandahl, f. 25.3.35 Egersund. 57 exam. pharm. Rødkløvervej 2, Stilling.

***1159 Lavendt, Ib**, lærer, f. 26.4.35 Tinglev (F: postass. Ude L.), g. m. lærerinde Inger Nielsen, f. 20.6.35 Aarhus. 62 lærereks. Tdr. sem. Løjtnant i flyvevåbnet. Rantzausmindevej 67, Svendborg.

1160 Nielsen, Peder Jensen, lærer, f. 14.7.34 Højer (F: lagereksp. Theodor F. N. og Ane C. Jensen), g. 23.4.62 Vemb m. lærerinde Ruth Jensen, f. 9.2.27 Videbæk. 59 lærereks. Tdr. sem., 59 ansat Nykøbing M's kom. skolevæsen. Lødderupvej 17, Nykøbing M.

1161 Petersen, Alfred Wolthers (nu **Wolthers**), tandlæge, f. 23.4.35 Løgumkloster (F: tingbogssekr. Jens M. P. og Annette L. Christensen), g. 22.8.59 Løgumkloster m. korrespond. Kirsten Nielsen, f. 9.7.36 Horsens. 62 tandlægeeks. Aarhus, ass. i Aarhus, 62–66, 66 praksis i Aarhus. Nordborggade 5, Aarhus C.

1162 Petersen, Birgit Dall, lærerinde, f. 8.8.36 Sønderborg (F: skoleinsp. Johannes P. og Catharina D. H. Dall), g. 9.7.60 Tdr. m. overingeniør Knut Klever, f. 14.11.34 Skjærhalden, Hvaler, Norge. 58 lærereks. Tdr. Sem. 58–60 lærerinde i Roskilde, 60–62 i Nordborg. Siden husmoder i henh. Kongsberg og Frederiksstad. Labråten 55, Frederikstad, Norge.

1163 Sporer, Karl Johan Erwin, realskolelærer, f. 20.9.34 Kbh. (F: blikkensl. Paul E. S. og Emma E. Voss), g. 57 Sandby m. lærerinde Eva Rasmussen, f. 31.3.34 Sandby. 59 lærereks. Ansat Nr. Nebel realskole. Bredgade 84, Nr. Nebel.

1164 Sterndorff, Bent, læge, f. 16.1.34 Tdr. (F: afd. chef. Arthur S. og Mary Larsen), g. 61 Frederikshavn m. sygeplejerske Jette M. Nielsen, f. 27.10.37 Frederikshavn. Efter forsk. reservelægestill. kursuslæge v. Aarhus amtssygehus 68. 68 næstform. i foren. for yngre hospitalslæger, Aarhus. 68 bestyrelsesmedl. i foren. for yngre læger. Tjelevej 17, Risskov.

1165 Thybo, Hans Frende, læge, f. 18.5.35 Tdr. (F: eksportør Frende J. T. og Olga Grimnitz), g. 10.2.62 m. lægesekr. Margit Nielsen, f. 23.11.40 Roskilde. 64 lægeeks. Aarhus S., Vejle 64–65, Marselisborg Hosp. 65–66, Slagelse 66–67. Siden 67 Central-sygehuset, Randers. Hadsundvej 24 A, Randers.

REALEKSAMEN 1954 a.

*1166 **Bennetsen, Inger** (se nr. 1225)

1167 Bredahl, Holger Nielsen, bankassistent, f. 27.7.35 Tdr. (F: tømrerm. Otto N. B. og Jøensigne P. Hansen), g. 14.2.59 m. bankass. Gytte G. Sildorff, f. 10.1.37 Frederiksberg. Bankudd. Bankeks. fra Købmandsskolen, Kbh. Aaparken 23, Glostrup.

*1168 **Dinsen, Gurli**, f. 23.1.37 Tdr. (F: snedkerm. Hans D. og Dagny M. Frederiksen), g. 59 m. sem. adj. Ernst Rønnefeldt, f. 11.10.34 Kbh. Brorsonsvej 7, Hjørring.

1169 Hansen, Antoni, lærer, f. 23.7.34 Aven-toft (F: landmd. Hans M. H. og Einer Rasmussen), g. 59 m. Brodine Meyland, f. 7.1.35 Aven-toft. Lærereks. Sterup, Flensborg.

1170 Jakobsen, Metha Marie, husmoder, f. 12.1.37 Møgeltønder (F: mekaniker Jakob P. J. og Anne M. Dam), g. 3.2.62 Møgeltønder m. møbelpolstrer Verner J. Feddersen, f. 23.2.38 Tdr. Medhj. v. Møgeltønder posteksp. 54–56. Kom. udd. i Esbjerg 56–61. Ass. på Bramminge kommunekontor 61–65. Vestergade 16, Bramminge.

1171 Jensen, Ulla Elisabeth, husmoder, f. 30.6.37 Tdr. (F: amtsfuldm. Marius J. og Anna M. C. Nissen), g. 4.7.59 Tdr. m. adj. Svend Aa. Pedersen, f. 29.5.31 Stagstrup. 59 lærereks. fra Tdr. Sem. 59–63 lærerinde ved Broager centralskole. Solskrænten 17, Broager.

1172 Jessen, Johanne Marie Margrethe, lærerinde, f. 1.8.36 Møgeltønder (F: arbejdsmd. Peter P. J. og Johanne M. M. Hansen), g. 59 Møgeltønder m. Gørtler Arne Hansen, f. 17.6.23 Kbh. 54–59 Sem. i Tønder, 59–60 Nyboder skole, 60–62 Elstrup skole, 62 Guderup skole. Dyssevænget 26, Guderup.

1173 Lorenzen, Hans Jørgen, bankfuldmægtig, f. 22.6.36 Tdr. (F: overassistent Hans J. L. og Anni Gunder), g. 61 Løgumkloster m. Petra Hansen, f. 28.3.37 Hostrup, Jejsing. Bankudd. i Handelsbanken, Tdr. Ansat sst. Kogsvej 16, Tønder.

1174 Madsen, Anton, buschauffør, f. 16.4.37 Udbjerg, Tdr. (F: arbejdsmd. Aage M. og Marie H. Callesen), g. 26.12.61 Skærbæk m. Anna E. Johansen, f. 23.12.40 Skærbæk. Udd. automekaniker, 61–63 toldgrænsebetynt, 63–66 automekaniker, 66 buschauffør, nu ansat hos A. Jühnke, Sønderborg. 57–59 form. f. Dansk Smede- & Maskinarbejderforb.'s lærlingeklub i Tdr. 58–60 medl. af Dansk Smede- & Maskinarbejderforb.'s lovgivningsråd. Engvej 20, Egernsund.

1175 Nielsen, Ernst Nicolai, overassistent i P & T, f. 10.7.37 Højer (F: tekstilarb. Peter K. N. og Hanna L. Petersen), g. 27.5.62 Thusted m. ass. Gerda Christiansen, f. 16.11.38 Kbh. Postfaglig udd. 58–67 tjeneste i generaldirektoratet, 59 ass., 65 overass., 67 ansat i 1. overpostinspektorat, Roskilde. Lundedammen 114, Hvidovre.

1176 Petersen, Svend Frederik Thye (nu **Thye-Petersen**), lærer, f. 20.5.37 Tdr. (F: arkitekt P. J. P. og Ellen Thye). Lærereks. Tdr.

Sem. Ansat på Digeskolens i Højer. 62–68 leder af kom. ungdomsskole i Højer. Strandmeden 5, Højer.

1177 Schleemann, Helmuth, manager, f. 18. 11.36 Tdr. (F: maskinbygger Fr. S. og Tove Larsen), g. 9.6.60 m. Rigmor Jacobsen, f. 17. 6.37 Vejle. H. A. Udd. speditør, efter forsk. stillinger manager. Fra 69 ansat v. USA, militærbase, Australien. Sønderstrøm Air Base, Grønland.

***1178 Schleemann, Per**, lærer, f. 26.2.38 Tdr. (F: maskinbygger Fr. S. og Tove Larsen). Saboesallé 24, Brande.

1179 Schmidt, Helene, socialpædagog, f. 11. 9.37 Nolde (F: landmd. Niels S. og Hedvig H. S.). Børnehavelærerindeeks. Ansat i Stockholm, London. 61–64 leder af børnehaven i Nordslesvig, 65–66 ansat ved pige-hjem i Kiel, 66–68 studenteks. i Lübeck, 68 leder af børnehaven i Flensborg. 2391 Wassersleben, Alte Zollstrasse 89, Tyskland.

1180 Stork, Elna, husmoder, f. 24.5.37 Tdr. (F: pensionist Mathias P. S. og Caroline Lund), g. 6.7.60 Tdr. m. laborant Mikkel Melstveit, f. 15.1.29 Bergen. Kontorudd. Ålrik, Norge.

1181 Sørensen, Jørgen Balle, lærer f. 3.6.37 Kolding (F: urmager Harald S. S. og Elly Mortensen), g. 17.2.67 m. kontorass. Jytte Michelsen, f. 6.11.41 Kbh. 59 lærereks Tdr. Sem. Medarbejder ved forsk. aviser. 60–62 ansat v. Dansk Skoleforening i Læk, 62–64 i Gardin, 64–67 i Husum. 67 ansat i Herlev. Stærkt engageret i foreningsarbejde i Syd-slesvig og som rejseleder. Vasevej 37, Holte.

***1182 Toft, Rolf Hakon**, overtoldassistent, f. 1.10.36 Tdr. (F: chauffør Hans T.). Langelandsvej 13, V tv. København F.

1183 Vedsmann, Kurt, elektroingenør, f. 29. 4.37 Fredericia (F: maskinarb. Niels J. V. og Anna M. Andresen), g. 21.10.61 Kbh. m. ass. Vivi Nielsen, f. 6.5.32 Kbh. 58 radiomekani-ker, 62 teknikumsing., 65 gruppeleder i om-rådet for effektelektroteknik i industrien. Horsbred 62, Albertslund.

1184 Westh, Jørn Claudi, ingeniør, f. 22.3.38 Tdr. (F: civiling. Thorkild C. W. og Ilse Nuesse), g. 4.5.67 Baden, Schweiz, m. Kat-trin Thommen, f. 20.2.42 Baden, Schweiz.

63 stærkstrømsing. fra Kbh.'s teknikum. An-sat Titan A/S Kbhvn. 64 ansat Brown Bove-ri & Cie, Baden, Schweiz. Im Strick 401, 5304 Eendingen, Schweiz.

REALEKSAMEN 1954 b.

1185 Adzersen, Inge Marie, fysioterapeut, f. 29.9.37 Poppenbøl, Højer (F: gdr. Adolf A. og Christine M. Jensen), g. 58 Halmenken/Harz m. dr. jur. Lutz Thümmeler, f. 26.4.35 Berlin. Fysioterapeut 59 fra univ. Göttingen. D 34 Göttingen, Ortelsburgstr. 30, Tyskland.

1186 Borg, Christian, lærer, f. 11.8.37 Møgel-tønder (F: fabr. Ernst B. og Caroline Mad-sen). Lærerrudd. Dalgas Boulevard, København.

1187 Bøving, Frantz Johan, overstyrmand, f. 14.8.37 Aarhus (F: politim. Erik P. B. og Bo-dil M. Lange), g. 4.8.62 m. Jerril Laraine, f. 5.11.39 Port Talbot, S. Wales. Styrmands- og skibsførereks. Ansat i rederiet Lauritsen p.t. Rutha Dan. Hans Rømersvej 30, Aakirkeby.

1188 Callesen, Marie Margaretha (Misse), husmoder, f. 6.5.37 Møgeltønder (F: bagerm. Albert C. C. og Margaretha Jørgensen), g. 21.2.59 Ålvik, Norge m. kranfører Tor Osmo, f. 6.7.36 Ålvik. Handelsmedhj.-eks. 57. Ansat som kontorass. v. arbejdsanvisningsk. i Tøn-der 54–58. Ålvik, Hardanger, Norge.

1189 Clausen, Petrea, husmoder, f. 19.3.38 Svanstrup (F: gdr. Claus N. C. og Dagmar Rossen), g. 8.3.60 Lagos, Nigeria m. proku-rist Claus E. B. Gram-Hanssen, f. 13.7.33 Horne. Udd. i pengeinst. Læretid Bredebro, senere Fyens Stifts Sparekasse, Odense. Gjerdesager 18, Lyngse, Sj.

1190 Haase, Hans Erik, luftfragtagent, f. 14. 10.36 Løgumkloster (F: sagf. Marcus H. og Margrethe Callesen), g. 65 i Winnipeg, Mani-toba m. Jacquielene Easterbrook, f. 24.5.36 Dauphin, Manitoba. Handelsskoleeks. Spe-ditør og toldmæglereks. i Vancouver. Hand-elselev i Kbh. 54–57. Trainee v. Hudson Bay Company 57–59. Trainee v. Bank of Montre-al 59–61. Afdelingschef, Vancouver 61–63 og Toronto, Ont. 63–65. Manager for Mid-Cana-da i Thomas Meadows & Co. Canada Ltd. 65–68. Manager for Mid og West Canada i s. firma 68. P.O. Box 488, 47 Houde Drive, St. Norbert, Manitoba, Canada.

1191 Hansen, Dagny Holst, husmoder, f. 3.4.37 Bredebro (F: tømrerm. Marinus H. og Anne H. Holst), g. 4.4.59 Brede m. revisor Charles Madsen, f. 17.3.35 Brede. Kontorudd. på Dommerkont. i Tønder. Tøndervej 62, Skærbæk.

1192 Laugesen, Christian Hansen, overpakmester i P & T, f. 17.9.35 Møgeltønder (F: landpostb. Elias L. og Bothilde M. Konstmann), g. 26.10.63 Esbjerg m. Jette Jensen, f. 6.4.44 Rødby. Fagprøve f. postb.-person. 60. Aspirant i Glostrup 56–58. Omkart. postk. Bkh. 58–64. Derefter Esbjerg postkontor. Bakkevej 108, Esbjerg.

1193 Mathiasen, Betty, defektrice, f. 19.3.37 Højer (F: kontrolm. Niels C. M. og Ingeborg M.), g. 23.5.59 m. prokurist Rudolf Jensen, f. 20.8.36 Højer. Alexandrinevej 10, Tønder.

1194 Mathiasen, Birgit Kjærby, f. 1.5.37 Højer (F: dir. Andreas V. M. og Ingeborg R. Kjærby), g. 12.8.59 Højer m. afdelingsing. Knud Birkegaard, f. 17.2.35 Svendborg. Exam. husholdningslærerinde 59. Hasselvej 9, Ringkøbing.

1195 Nielsen, Bendt Erik (Busser), radiotekniker, f. 3.10.35 Tdr. (F: ingeniør M. J. N. og Grethe Wulff). Udd. radiotekn. v. Flyvevåbnet 61. Ans. i Flyvevåbnet 57–62. Teletekn. i Danmarkshavn 62, fung. stationsl. sst. 63. Aarhus Teknikum 65–68, derefter elev på Aarhus tekniske Skole indt. 70. Bragesvej 8, Aabyhøj.

1196 Nielsen, Harriet Ask, tegner, f. 1.4.37 Gaden, Højer (F: forst. Viggo N. og Ellen R. Askegaard). Udd. på Tegne- og Kunstindustriskolen, Kbh. 59. Svømmelederudd. på I.H.S., Sønderborg 60–61. Gymnastiklederudd. på I.H.S. sst. 63. Desuden reklame-tegner i Kbh. Fra jan 64 free-lancetegner i Kbh. Udg. hobbybogen »Med saks og Papir« sammen med Gunvor Ask. Rødageralle 61 D, Rødovre.

1197 Petersen, Inge Marie, kontorassistent, f. 29.7.37 Solderup (F: gdr. Peter L. P. og Sophie C. Lützen), g. 16.4.60 Hostrup m. postbud Kurt Hoedt Petersen, f. 12.4.37 Højer. Handelsskoleeks. Ans. på forsk. kontorer og nu hos Jacob Holm & Sønner A/S, Kbh. Polensgade 14 st. tv., København S.

1198 Schau, Kristel Marie, husmoder, f. 22.12.37 Lindholm, Tyskland (F: pastor Andreas

G. S. og Ilse H. L. Bachmann), g. 61 Højer m. pastor Klaus Thomsen, f. 14.5.31 Altona-Süllndorf. Udd. bibliotekar. Ahlefeldtvej 28, Graasten.

1199 Stoltenberg, Ruth Elisabeth Ankjær, husmoder, f. 7.6.37 Højer (F: arbejdsmd. Herman G. F. S. og Ruth Johansen), g. 16.11.58 Højer m. Handelsskoleinsp. Erik Brandt Soergel, f. 27.12.35 Sønderho. 3-årig kontorudd. m. kurser i stenografi og statskontr. prøve i eng. Forsk. jobs, sidst sekr. på sygehuset, Svendborg. Bjerregårdstøften 8, Thurø, Svendborg.

1200 Sørensen, Christian, lærer, f. 12.5.36 Solderup-mark (F: gdr. Peter L. S. og Christine D. Johannsen), g. 15.12.59 Tdr. m. bogholdersk. Hanna Strøh, f. 14.11.38 Ø. Højst. Lærereks. 59, ansat i Hammershøj 59–64. Siden 64 ansat i Arnum og tillige lærer og leder af den kom. ungdomssk. i Arnum. Stensbækvej, Arnum.

1201 Tüchsen, Rosmarie, lærerinde, f. 14.12.35 Nykirke, Sydslesvig (F: arbejdsmd. Hans T. og Marie Jürriß). Lærereks. 7 års tjeneste under Ejderselskabet. Derefter skoleleder. »Kliitskolen« 2252 Sct. Peter, Dünenweg 12, Tyskland.

STUDENTEREKSAMEN 1955. NYSPROGLIG

1202 Engelstoft, Christian Thorning, lærerstuderende, f. 17.12.35 Gram (F: dommer Iver C. T. E. og Astrid Boy Lauesgaard). Tranegaardsvej 29 c, II, Hellerup.

1203 Jacobsen, Bente, sekretær, f. 2.1.37 Højer (F: maskinm. Peter B. J. og Frida W. Nielsen), g. 57 Norbiton, Surrey, England m. police off. Patrick Brian Doyle, f. 25.7.35 Shipston-on-Stour, Warwickshire. Handelshøjsk. Aarhus. Forsk korrespondent- og sekretærjobs i England. 12, Bankside Drive, Thames Ditton, Surrey, England.

***1204 Jensen, Tove**, f. 5.7.36 Aabenraa (F: telegrafarb. Ove J.), g. Marcelllo. 9, Addingtonstreet, Horley Perth, W. Australia.

1205 Klöppel, Elke, bankassistent, f. 15.3.36 Slesvig (F: finanzbeamter Franz E. K. og Anny Marie Paulsen), g. 8.11.58 Kbh. m. ing.

Tage Boyer Petersen, f. 30.8.36 Lynge-Ugge-løse.
Møllevænget 21, Lillerød, Allerød.

1206 Lange, Lilly, lærerinde, f. 15.9.37 Tdr. (F: bogholder Julius J. L. og Elise C. Matzen). Lærereks. fra Pädagogische Hochschule, Flensburg. Ans. v. den tyske sk. Ø. Højst 58–63, derefter den tyske sk. Haderslev.

Marielystvej 8, Haderslev.

1207 Mortensen, Inga Røy Hedager, husmoder, f. 17.1.36 Ho (F: førstel. Peder H. M. og Thyra H. Røy), g. 29.12.61 Bylderup m. res. kapellan Gunnar Wagner, f. 23.10.34 Aarhus. Filosoficum 57, hebraicum 57, lærereks. Marselisb. Sem. 60. Underv. i Holme og på Nimtofte Skole, Djursland.
Rungstedvej 16, Aarhus C.

1208 Petersen, Hans Aage Eg, lærer, f. 3.4.36 Tinglev (F: banearb. Hans Aa. E. P. og Anna M. C. Mortensen), g. 57 Ribe m. lærerinde Ulla Gott Hansen, f. 23.2.37 Esbjerg. Lærereks. Ribe 58. Lærer v. Bramminge kommunesk. fra 60. Årskurs. i specialpædagogik. Falkevej 37, Bramminge.

***1209 Petersen, Kirsten Margrethe**, f. 3.6.36 Nr. Mølle, Højer (F: lærer Hendrik F. P. og Astrid L. Pedersen), g. Reiger.
Gl. Næssevang 5, Horsens.

1210 Rasmussen (nu Brahm), Inger, f. 12.8.36 Højer (F: læge Rasmus G. R. og Eli M. Larsen). Lærereks., Tdr. sem.
Engdalsvej 73 a, Brabrand.

STUDENTEREKSAMEN 1955. MATEMATISK

1211 Bock, Johannes Ernst, læge, f. 31.5.36 Løgumkloster (F: grosserer Ernst B. og Nina Hougesen), g. 62 Graasten m. fysioterapeut Karen Ilum Steensig, f. 24.1.40 Sønderborg. Turnuskand. i Randers. Reservel. i Esbjerg og nu Odense.
Kløvervænget 20 B, Odense.

1212 Bruhn, Kurt, produktchef, f. 22.7.35 Tdr. (F: automobilforh. Martin A. Bruhn og Anne-Marie Boysen), g. 13.5.67 Solrød m. advokatsekretær Johanne Marie Bruun Pedersen. Cand. polyt 63. Salgsing., Bohnstedt-Petersen A/S., Hillerød 65–66. Derefter Volvo Bil A/S., Kbh.
Solbærhaven 2, Solrød Strand.

1213 Bundesen, Bent, kaptajn, f. 9.10.35 Tdr. (F: postpakm. Andreas C. B. og Anna K. Bløeg), g. 20.1.62 Tdr. m. kontorass. Etta Langfritz, f. 5.8.40 Tdr. Eks. fra Flyvev. officerssk. Udd. som pilot i Canada 56–57. Ljt. og eskadrillepilot 58–62. Kursus i USA 61 og 62. Instruktør 65–67. Nu tjenestg. v. Flyvertakt. Komm., Karup.

Lindevej 9, Karup.

1214 Dahl, Mette, etfagskandidat, f. 25.11.36 Tdr. (F: skolelæge Einar D. og Mildred Jerne), g. 13.2.60 Tdr. m. kørelærer Boris Bendixen, f. 27.2.36 Kbh. Skoleembedseks. (1 fag).

Gettrupvej, Hobro.

1215 Erichsen, Hans, økonomichef, f. 26.10.36 Løgumkloster (F: købmand Lorenz E. og Cathrine Nissen), g. 30.12.62 Nr. Løgum m. laborant Karen M. Bojsen. H.D. Regnsk. Revisor 55–63, bogholder 63, regnskabschef 65, økonomichef 68.
Syrenvænget 21, Farum.

1216 Heick, Thorbjørn Christian, res. kapellan, f. 17.11.36 Gram (F: direktør Frederik H. og Ingeborg Dettlefsen), g. 27.7.63 Hårby m. ergoterapeut Gudrun Bojsen-Møller, f. 4.10.39 Vejle. Cand. theol. Kbh. 63. Askov højsk. 55–56. Højskolel. (Rønshoved) 64–66. Præst i Grindsted 66.

Østerbrogade 18, Grindsted.

1217 Hein, Ole, reservelæge, f. 13.8.35 Ska-gen (F: overlæge Jens H. og Jenny M. Froberg), g. 4.8.62 m. fysioterapeut Inger Gynther Nielsen, f. 15.8.39 Frederiksberg. Cand. med. Kbh. 65. Reservel. Kolding sygehus 65. Reservelæge Odense amts- og bys sygehus 67.

Kløvervænget 22 B, Odense.

1218 Jensen (nu Steenshard-Jensen), Carl Heinrich, (Hange), civiløkonom, f. 21.2.36 Tdr. (F: bankbogholder Hans C. J. og Valborg C. Rasmussen), g. 27.7.63 Tdr. m. sygeplejerske Anna Margrethe Hansen, f. 11.4.42 Solrød. Bankudd. i Den Danske Landmandsbank, Kbh. H.D. i bankvæsen 65. Ansat i Provinsbankernes Reallånefond 64. Fuldm. sst. 67.

Majsmarken, Solrød Strand.

1219 Jessen, Hans Ludolph, intendent, f. 12.11.35 Bredebro (F: lmd. Ludolph A. J. og Metha Svensen), g. 10.4.65 Bergisch Gladbach m. sekretær Margareta K. Trompertz, f. 22.4.37 Bergisch Gladbach/Köln. Stud.

Geologi-Zoologi univ. i Köln, München, Stockholm. Filosofie Licentiant.
Paleozool.Sekt.Naturh. Riksm., S-104 05
Stockholm 50, Sverige.

*1220 **Kjems, Niels** Jacob, civilingeniør, f. 11.1.37 Kbh. (F: cand. pharm. Holger P. L. K. og Anna I. H. Andersen).
Afgået v. døden 62.

1221 **Lindholm, Bente**, arkitekt m.a.a., f. 6. 8.37 Sønderborg (F: overlærer Andreas J. L. og Ruth F. Olesen), g. 30.6.66 Tårnby m. civilingeniør Kell Bredmose, f. 8.6.36 Middelfart. Afg. fra Kunstakademiets arkitektsk. 66. Tyborøn alle 79, Vanløse.

1222 **Petersen, Lorents Peder**, lærer, f. 28.4. 37 Tinglev (F: vognmd. Lorents P. P. og Marie Z. Hammer), g. 16.7.60 Hellebæk m. lærerinde Yrsa Elli Petersen, f. 17.8.36 Hellebæk. Lærereks.
Buskhøjvej 29, Padborg.

1223 **Toft, Ole**, lærer, f. 19.12.36 Tdr. (F: domorganist Aage L. T. og Kæthe Louise Dylmer), g. 26.6.65 Starup m. lærerinde Ulla Toft, f. 17.8.43 Over-Jerstal. Lærereks.
Starup, Haderslev.

*1224 **Wendorff, Carl-Heinz** Wilhelm, civilingeniør, f. 14.7.36 Tdr. (F: skomagern. Wilhelm W.).
Reventlowgade 22, I, København V.

REALEKSAMEN 1955 a.

*1225 **Bennetsen, Inger**, lærerinde (F: lekt. Holger B. og Ulla Schønning), g. Ryel-Svendsen.
Ølstrup, Otterup.

1226 **Bossen, Anders**, textilingeniør, f. 21.2. 38 Højer (F: karetm. Hans B. og Johanne C. Carstensen), g. 13.10.63 Højer m. lærerinde Agnes Johansen, f. 22.13.37 Varnæs. Udd. på Højer Tæppefabrik og på Textilingeniørskole, Neumünster 55–58. Ansat Højer Tæppefabrik 63. Formand for Højer idrætsforening.
Strandmeden 3, Højer.

*1227 **Christensen, Carin** Ursula Renate, f. 8.5.37 Tdr. (F: manufakturhdl. Chr. Ehm Christensen og Käthe Rothe), g. 14.10.61 Tdr. m. salgschef Per Nicolaisen.
Afgået v. døden 62.

1228 **Dall, Paul Werner**, regnskabskonsulent, f. 26.3.38 Malente, Tyskland (F: landmd. Hans R. D. og Else S. Haulsen), g. 20.5. 67 Ø. Højt m. ekspeditrice Christen Martensen, f. 9.4.44 Havsted, Ravsted. Efter udd. ved landbruget og på landbrugsskole, Graasten, eks.som agronom fra Landbohøjskolen 67. Ansat som regnskabskonsulent for landboforening 67.
Stubbæk, Aabenraa.

1229 **Fabricius, Peder** Tonny, radiotelegrafist, f. 13.5.37 Højer (F: maskinarbejder Mathias P. F. og Karen M. O. Andersen), g. 13.3.65 Melby m. Jutta R. Breiting, f. 13.6.42 Asserbo, Melby. Radiotelegrafisteks. 56. Grønlands østkyst 57–60 og igen 62–64. Poppelvænget 6, Havdrup.

1230 **Frederiksen, Børge** Thygesen, konsulent, f. 20.11.38 Ballum (F: købmand Frede F. og Kjerstine Petersen), g. 6.7.63 Nørre Bjert m. Inger Daugaard, f. 20.11.42 Eltang, Kolding. Handelslære, Als 55–58, Kolding Købmandsskole 60–62, Danfoss, Salgsafd. 62–63, EDB-konsulent, IBM, Aarhus 63–66, EDB-chef, Møller & Co., Sønderborg 66–67 og fra 67 leder af Tri-Data, A/S for databehandling, Kolding.
Lerbjergvej 24, Seest, Kolding.

1231 **Hansen (nu Dinsen), Jens** Dinsen, ingeniør, f. 16.12.37 Flensborg (F: skoleinsp. Frederik D. H. og Eli Alkjær), g. 18.12.67 m. telefonist Lisbeth Hansen, f. 12.8.43 Kbh. Eks. fra Kbh.s Bygningsteknikum 62. Ansat v. Kbh.s Amts Vejdirektorat, Norconsult, Oslo, Holbæk Amts Vandløbsvæsen og Holbæk Kommune.
Ejler Urnesvej 19, Holbæk.

*1232 **Hansen, Niels Jørgen**, arbejder, f. 3. 11.37 Travsted (F: gdr. Carl Hansen).
Nystedvej 10, Valby.

*1233 **Hein, Per**, trælastudd., f. 5.5.38 Sønderborg (F: overlæge Jens H. og Jenny M. Froberg).
Afgået v. døden 62.

1234 **Hindrichsen, Fedder** Peter, gårdejer, f. 7.8.38 Tdr. (F: gdr. Hans H. og Maren Carstensen), g. 18.5.63 m. Christel Matthiesen, f. 25.9.38 Kruså. Udd. ved landbruget.
Tøndervej 3, Højer.

1235 **Jensen, Rosemine**, lærerinde, f. 26.11. 36 Højer (F: vognfabrikant Hans J. og Ella Pedersen). Eks. fra Tdr. Sem.
Ribevej 32, Skærbæk.

1236 Kragh, Marie, bibliotekar, f. 21.4.38 Tdr. (F: lærer, dr. phil. Peter K. og Augusta Jakobsen), g. 28.5.66 Aabenraa m. pastor Jürgen Christophersen, f. 11.4.39 Sterup, Flensborg. Dipl. bibliotekareks., Hamburg 62, Det tyske Biblioteksvæsen, Aabenraa, 62-64, Kbh.s kommunes biblioteker 64-65. 2341 Esgerus üb. Kappeln, Tyskland.

***1237 Nielsen, Elsa Cathrine**, f. 25.12.37 Broballe (F: foderm. Peter N.), g. m. urmager Søren Toft Krag. Gl. Færgevej, Snoghøj.

1238 Nissen, Hans Peter, toldassistent, f. 28.8.38 Borg, Bredebro (F: landmd. Hans J. N. og Pauline N.), g. 4.6.60 Ravsted m. Ingrid Bargum, f. 23.8.35 Tdr. Elev i Tdr. 58-59, Aabenraa 59-60. Eleveks. 61. Medhjælper i Tdr. 61-63, ass. sst. 63-67. Fra 67 Haderslev. Dragonvej 36, Tønder.

1239 Orbesen, Erwin Johan, ekspedient, f. 10.4.38 Tdr. (F: manufakturhdl. Carl J. O. og Amalia M. Wiese), g. 63 Tdr. m. Jette Christensen, f. 30.9.41 Kbh. Handelsmedhjælper-eks. Lærkevej 10, Tønder.

1240 Schmidt, Tove, Margrethe, husmoder, f. 2.7.38 Paarup, Engesvang (F: arbejdsmd. Tage S. og Gulli Stick), g. 8.5.67 Holbæk m. bagersv. Benny G. Thomsen, f. 5.11.41 Aarhus. Udd. tilskærer. Jernbanevej 10, St. Merløse.

1241 Sørensen, Kaj Valdemar, kaptajn, f. 19.1.38 Sølsted (F: førstel. Waldemar M. S. og Emma Caroline S.), g. 11.3.61 Herning m. Emma Irene Kristensen, f. 6.10.32 Herning. Telegraftrap. Mathskole 55-56. Pilotudd. (FLV) 56-58. Officer 58. Ringvejen 40, Kølvrå.

1242 Truelsen, Truels Paulsen, lærer, f. 3.6.38 Abterp, Brede (F: overl. Kristian P. T. og Katrine Paulsen), g. 10.6.65 Odense m. lærerinde Kirsten M. Lomborg, f. 20.4.41 Odense. Lærereks. Tdr. Sem. 61, sløjdlærereks. 63. Ansat v. Ballum Skole 62. Bådsbøl, Ballum.

REALEKSAMEN 1955 b.

1243 Christensen, Jutta, husmoder, f. 19.5.37 Møgeltønder (F: landmd. Niels C. og Juliane Johannsen), g. 59 Daler Østerby m.

murerm. Egon Iwang, f. 6.8.34 Daler Østerby Kontorudd. Gyden, Fynshav.

1244 Christiansen, Margit Irene, sygeplejerske, f. 9.1.38 Møgeltønder (F: chauffør Carsten C. og Henriette Knudsen), g. 26.8.61 Møgeltønder, m. kedepasser Hans F. J. Jensen, f. 25.8.39 Tdr. Sygeplejereks. 60. Godthåbsvej 21, Holbæk.

1245 Dahl, Margrethe, lærerinde, f. 20.8.37 Haderslev (F: arrestforv. Christian D. og Margrethe Bonnichsen). Godsekspeditionen Tdr. 55-62, Haderslev sem. 62-67, Brøns skole 67. Brøns.

1246 Heick, Elisabeth (Lisbet), husholdningslærerinde, f. 8.6.38 Toftlund (F: direktør Frederik H. og Ingeborg Dettlefsen), g. 28.4.61 Overlund, Viborg m. gdr. Hans Kloppenborg Skau, f. 6.3.36 Øster Linnet. Oph. i Finland 1/2 år, en vinter på Ollerup gymnastikhøjskole. 2 år på Ankerhus Husholdningsskole. Skovgård, Hammelev.

1247 Jepsen, Hannah, boghandlermedhj., f. 12.4.37 Tdr. (F: boghdl. Jessias N. J. og Elly Johansen). Nørremarksvej 18,2 Tønder.

1248 Jepsen, Lauge Nielsen, tømmerhandler, f. 28.10.38 Bredebro (F: bygm. Laust N. J. og Christine Petersen), g. 19.4.62 Ny Sogn, Holmsland m. Else Årup Jørgensen, f. 13.8.37 Rindum, Ringkøbing. Udd. i trælasthdl. Skole- og praktikoph. i Sverige. Højskoleoph. Forretningsf. på Færøerne. 2 1/2 år praktik og læsning i Aarhus. Nu medindeh. af LNJ Spændtræfabr. og Tømmerhdl., Bredebro. Formand for ungdomsforeningen. Møllebakken 10, Bredebro.

1249 Jørgensen, Andreas Christian, speditør, f. 30.11.37 Abild (F: arbejdsmd. Andreas J. og Olga Nielsen), g. 10.8.58 Tinglev m. Elke P. Schnoor, f. 3.11.38 Haderslev. Elev i Kgl. Dansk Automobil Klubs kontor, Kruså 56. Filialbest. sst. 59. Selvtændig speditivirksomhed fra 61. Krusaa.

1250 Jørgensen, Lis (se nr. 1374)

1251 Knudsen, Hans Jürgen, maskiningeniør, f. 11.7.37 Højer (F: købm. Hans K. og Hansine M. Kromann), g. 60 Tdr. m. Helga

Andresen, f. 18.12.33 Tdr. Udl. maskinarbejder 59. Ingeniørleks. 62. Præstegårdsvej 7, Ulkebøl, Sønderborg.

1252 Larsen, Grete Syrach, fysioterapeutstud., f. 23.9.38 Tdr. (F: lekt. Johan G. L. og Mette E. Sørensen), g. 64 Tdr. m. lærer, stud. scient. Rudolf Groth, f. 26.1.38 Morud, Fyn. Au-pair i England. Udd. laborant på Nordisk Insulin, Gentofte. Askov Højskole 61–62, studentereks. 64, laborant på Landbohøjskolen 64–68. Begyndt febr. 68 på fysioterapeutudd. i Kbh. Blegdamsvej 10,4, København N.

1253 Mølgaard, Kirsten Marie, husmoder, f. 21.11.38 Bramminge (F: postbudformd. Hans A. M. og Kirsten M. Jensen), g. 19.11.60 Tdr. m. entreprenør Jørgen J. Mortensen, f. 16.2.35 Lyngby. Postelev, Løgumkloster 55–56, Tdr. 56–57. Eks. 1. del 58, elev i Kbh. og medhj. i Charlottenlund 58, ass. sst. 60–61. Vejvangen 56, Ballerup.

1254 Petersen, Bendix Christian, kornhandler, f. 6.10.38 Bylderup Bov (F: kornhdl. Peter P. og Elene Sørensen). Handels- og kontorudd. Bylderup Bov.

1255 Petersen, Ejnar Carsten, urmagermester, f. 16.12.37 Tdr. (F: fuldmægtig Niels P. og Martha Carstensen), g. 18.10.61 Skærbæk m. bankass. Rigmor Sørensen, f. 20.4.38 Skærbæk. Udlært 1959. Urmagersvend i Aalborg og Esbjerg indtil 68. Etableret sig som urmager- og guldsmedem. 68. Aarhusvej 27, Esbjerg.

1256 Rasmussen, Else, musikpædagog, f. 20.1.39 Tdr. (F: vulkanisør Adolf J. R. og Anna Jepsen), g. 11.2.61 Tdr. m. adjunkt Bent A. H. Valeur, f. 27.9.29 Gentofte. Udd. på konservatoriet i Kbh. Afgangsgang og musikpædagogisk eks. 60. Siden privat praksis i Tdr. Medl. af Tdr. menighedsråd. Formd. for Tønderregnsens musikforening fra 68. Kastaniealle 1, Tønder.

1257 Rasmussen, Harry Bossen, værkfører, f. 4.5.37 Tdr. (F: radioforhdl. Harald R. og Catrina M. Bossen). Udd. radiotekniker. Ansat på radiofabrik. Efter 1 års ans. som værkfører sst. Præstevænget 6, Oens, Horsens.

1258 Rasmussen, Johann Wilhelm, mekaniker, f. 6.1.38 Højer (F: mekaniker Rasmus R. og Emma M. Schleemann), g. 23.3.63 m.

Ruth L. Damm, f. 21.5.37 Toftlund. 10 år hos Tdr. Automobilhandel A/S. 2 år som værkfører på Autocentralen, Tdr. Forpagter af »Shell Service« Sønderport, siden 68. Ved Slotsbanken 26, Tønder.

1259 Schmidt, Ejler Gunnar, installatør, f. 13.6.38 Tdr. (F: installatør Wilhelm B. S.). Selvstændig forr. Tdr. Afgået v. døden jan. 69.

1260 Stuckert, Helmuth (se nr. 1380)

1261 Sønnichsen, Martin, forretningsfører, f. 18.11.38 Højer (F: kogsinsp. Fritz S. og Jacobine M. Beck), g. 21.4.67 m. forretningsfører Françoise Dumaine, f. 6.7.45 St. Germain en Loya, Frankrig. Udlært som speditør i Padborg 59. Videre udd. i Tyskland, Schweiz og Frankrig. Eget firma i spedition »Bursped-France« 65. 55, Avenue de Mun-93 Aulnays/Bois-Frankrig.

***1262 Thybo, Ingo**, bogholder, f. 24.7.38 Tdr. (F: eksportør Frende J. T. og Olga Grimnitz). Tulipanvej 5, Vojens.

1263 Winther, Martin Renlef, landbrugslærer, cand. agro., f. 19.5.38 Tdr. (F: gdr. Jakob L. Winther og Ingeborg Renlef), g. 64 Krogstrup, Skibby m. husholdningslærerinde Agnethe Jensen, f. 10.4.42 Krogstrup. Praktisk landbrugsudd. Oph. på gymnastikhøjskole 57, landbrugssk. 59, landbrugsstud. v. Den kgl. Veterinær- og landbosk. 60–64, studierejse Nordamerika 64. Samme år ansat som landbrugsf. Høng Landbrugssk. Fra 66 tillige gdr. i Nordsjælland. Høng Landbrugsskole, Høng.

STUDENTEREKSAMEN 1956. NYSPROGLIG

***1264 Christensen, Knud Christian**, bogtrykker, f. 3.7.37 Overby (F: gdr. Martin C.). Marstalsgade 11, København Ø.

1265 Dons, Anna-Lise, husmoder, f. 8.3.37 Rønninge (F: indpektionsvagt. Johannes A. D. og Anna K. O. Nielsen), g. 21.3.64 Kolding m. læge Ib Fridom Lindbjerg, f. 15.1.28 Nebsager. Udd. som autoriseret laboratorieass., ansat v. Kalundborg sygehus, senere v. Finsenlaboratoriet, Finseninst. Kbh. Diget 13, Glostrup.

1266 Enemark, Niels, lærer, f. 12.6.37 Silkeborg (F: læge Rasmus J. E. og Else Ulrich), g. 27.6.64 Frederiksberg m. lærerinde Anni Th. Pedersen, f. 28.7.39 Kbh. Lærereks. Esbjerg sem., lærer i Frederiksborg slotssogn 61, v. Hvidebækskolen, Jerslev Sj. 64. Jerslev Sj.

1267 Hansen, Lisa Vest, kommunelærerinde, f. 26.9.36 Tdr. (F: læge Tage V. H. og Malli V. H.), g. 20.5.61 Tdr. m. cand. pharm. H.D. Gunnar Kjems, f. 29.3.39 Gentofte. Lærereks. Haderslev statssem. Aabrinken 243, Virum.

1268 Hinrichsen, Kirsten, sygeplejerske, f. 6. 5.38 Tdr. (F: kontorchef Peter H. og Jenny Holst), g. 60 Tdr. m. civiling. Per Brydensholt, f. 27.8.37 Nykøbing F. Udd. som sygeplejerske. Tjørnevænget 44, Korsør.

1269 Jørgensen, Birgitte Fellberg, bibliotekar, f. 11.2.38 Hellerup (F: rkt. Anders H. F. J. og Vibeke E. Holbech), g. 19.9.59 Tdr. m. adj. Biørn Rohde, f. 25.4.31 Frederiksberg. Eks. fra Danmarks Biblioteksskole sektion 1, ansat på Ballerup bibl. Sortemosevej 35, Herlev.

1270 Klüver, Sönke Andreas, lærer, f. 22.10. 33 Klockries, Lindholm, Sydslesvig (F: snedker og karetm. Martin K. og Clara A. Andersen), g. 64 Schönberg-Kiel m. husholdningsleder Elisabeth Behring, f. 22.5.37 Kiel. Lærereks. Päd. Hochschule Flensburg, skoleleder i Braak v. Hamburg 60, Haupt- und Fachlehrer v. Dörfergemeinschaftsschule Stapelfeld v. Hamburg. 2 Stapelfeld bei Hamburg-Rahlstedt.

1271 Larsen, Dagmar, bibliotekar, f. 8.1.38 Ribe (F: overlærer Erik L. og Helga Jørgensen), g. 25.6.58 Møgeltonder m. lærer Vagn Åge Nielsen, f. 17.3.31 Nordenskov. Eks. fra Danmarks Biblioteksskole 62. Langelinie 150, Odense.

1272 Mortensen, Brynhild Røy Hedager, husmoder, f. 5.3.38 Ho (F: førstel. Peder H. M. og Thyra H. Røy), g. 14.7.62 Bylderup m. adj. Jack Würtz, f. 24.11.37 Tillitze. Lærereks. Marselisborg sem. 60, specialkursus i husholdningsøkonomi v. Aarhus Univ., ansat v. Aarhus komm. skolevæsen 60-64. Jørgen Brønlandsvej 11, Aarhus N.

1273 Nygaard, Merete, lærer, f. 26.9.37 Klaksvig (F: læge Holger P. N. og Eva E. M.

Knudsen), g. 29.6.59 Tdr. m. lærer Hans O. Hansen, f. 19.5.35 Gram. Lærereks., medopretter af kulturcentret »Huset«, Hunderupvej, Odense, medvirkende v. indførelse og planer til tilvalgsskolen og v. udarbejdelse af planer til forsøgsordning inden for folkeskolen, deltager i opbygningen af Kroggårdsskolen. Næstform. i Fælleslærerrådet for Allesø-Broy kommune. Smedebakken 20, Næsby.

1274 Schnoor, Irmgard, lærerinde, f. 1.4.37 Haderslev (F: bagerm. Hans H. S. og Erna K. Jacobsen), g. 59 Tinglev m. forstander på skolehjem Jens J. Hohwü Tegewaldt, f. 14.10.31 Bov. Egebækvej 80, Gl. Holte.

STUDENTEREKSAMEN 1956 MATEMATISK

***1275 Hansen** (nu **Damkjær**), **Aksel Damkjær**, lærer, f. 8.4.37 Kolding (F: seminariel. Frede H. og Johanne D. Damkjær Lauridsen). Lærereks. Tdr. 61. Graastensvej, Feldsted.

1276 Hansen, Peter Carl Lyng, f. 18.2.38 Kbh. (F: chauffør Peter H.). Afgået v. døden 63.

1277 Jacobsen, Jørn Querling, læge, f. 17.6. 37 Tdr. (F: civiling. Thomas Q. J. og Emma E. S. Skibsted), g. 27.10.62 m. fysioterapeut Birthe Lund Andersen, f. 19.4.39 Haderslev. Cand. med. 66. Sct. Severingade 9, Haderslev.

1278 Kjøller, Birte Kofoed, husmoder, f. 19. 4.38 Rønne (F: amtskontorchef Henry V. K. og Esther E. Kofoed), g. 6.2.60 Tdr. m. civiling. Knud L. Bregl, f. 5.6.36 Tdr. Afgangseks. fra Skolen for Boligindretning. Præsteager 16, Vedbæk.

1279 Nygaard, Per, amanuensis, f. 3.9.37 Tdr. (F: grosserer Bent A. N. og Erna M. Dylmer), g. 66 Søllerød m. cand. scient. Susan F. Henningsen, f. 15.1.42 Hellerup. Cand. pharm. 61, Kbh. Universitets guldmedalje 66, amanuensis v. Kbh. Universitets plantefysiologiske laboratorium 63, v. Institut for biologisk kemi 68. Medl. af studienævnet v. det Matematisk-Naturvidenskabelige Fakultet v. Kbh. Universitet. Olufsvej 39, København Ø.

1280 Ohlsen, Ingeborg, husmoder, f. 27.7.37 Højer (F: grosserer Fritz C. O. og Nancy A.

Detlefsen), g. 27.7.60 Højer m. repræsentant Holger C. J. Muurholm, f. 9.5.38 Højer. Apoteksass., discipeleks. Skovvejen 8, Silkeborg.

1281 Rasmussen, Herluf, kaptajnløjtnant, f. 17.11.36 Tdr. (F: vulkanisør Adolf J. R. og Anna Jepsen), g. 2.8.64 Kimito m. barneplejerske Clary M. Westin, f. 12.8.36 Kimito, Finland. Skibsførereks., afgangseks. fra Søværnets Officersskole. Søløjtnant II 59, I 60, Kaptajnløjtnant 64, chef for forsk. torpedobåde fra 62, fra 67 tillige divisionschef, nu chef for torpedobådernes mobile base (MOBA) samt operationsofficer for torpedobådseskadren. Moselundsvej 24, Lyngø.

***1282 Aalykke, Poul** Jørn, programmør, f. 31.7.37 Nyborg (F: sem. lekt. Laurits E. Aa. og Else Kjellerup Hansen). Forsvarsvej 1, Herlev.

REALEKSAMEN 1956 a.

1283 Andersen, Harry, tømrer, f. 30.6.39 Bredebro (F: tømrerm. Anders A. og Anne C. Geertsen), g. 14.11.64 Norby, Fanø, m. Aase A., f. 1.8.45 Esbjerg. Skibsførereks. 63, sø-officer af reserven 64, styrmand 66-67, i tømrerlære 67. Storegade 5, Bredebro.

1284 Bossen, Hans Bertel, lærer, f. 14.6.38 Højer (F: malerm. Anton Fr. B. og Irma Knudsen), g. 16.10.64 Højer m. lærerinde Dørte Kruse, f. 3.12.41 Hamburg-Bergedorf. St. fra Friedrich Paulsen Schule, Niebüll 60, 1. Lehrprüfung v. Pädagogische Hochschule, Flensburg 62, 2. Lehrprüfung 67, kursus v. Askov Sløjdlærersk., lærer v. den tyske skole i Saksborg 67. Den tyske privatskole, Saksborg.

1285 Burhøj, Kirsten Allen, lægesekretær, f. 21.9.39 Aabenraa (F: ørelæge Erik B. og Sonja Allen), g. 65 Tdr. Slotslyngen 7, Aarhus V.

1286 Bødker, Ole, lærer, f. 7.2.39 Kbh. (F: bogholder Anders H. Chr. B. og Henny V. Nissen), g. 60 Tdr. m. hospitalslaborant Helen Petersen, f. 26.5.36 Tdr. Lærereks. fra Tdr. Statssem., lærer v. Bredebro Kommunesk. 63. Østervang 8, Bredebro.

1287 Enemark, Viggo laboratorietekniker, f. 25.3.39 Døstrup (F: skomagern. Niels J. E. og Marie N. Knudsen), g. 26.3.66 Frederiksborg m. lærerinde Birthe Hansen, f. 5.8.44 Herrestrup, Odsherred. Til søs 56-62, laboranteks. 63, laboratorieeks. 64, ass. i H. Top søes forskningslaboratorium. Vesterbrogade 110 A, København V.

1288 Hattens, Andreas, sparekassebogholder, f. 1.2.39 Gl. Frederikskog, Højer (F: kreaturopsynsmd. Martin J. H. og Catharine Petersen), g. 22.4.67 Tdr. m. bankass. Mette Hansen, f. 5.9.47 Brønshøj. Elev i Tdr. Landmandsbank 56, statskontr. prøve i bogføring, fabriksbogføring og regnskabsanalyse, leder af Tdr. Landmandsbank, Tinglev afd., kass. i Tdr. Sparekasse 67, bogholder sst. 68. Benediktevej 5, Tønder.

1289 Hedegaard, Elke Maria, børnehaveforpraktikant, f. 21.12.38 Tdr. (F: overlærer Gustav H. og C. Elisabeth Jensen), g. 2.1.59 Højer m. bygningsing. Andreas Chr. Müller, f. 19.11.31 Møgeltønder. Juniorkontorist på KTAS labor. 57-61. Engkrogen 20, Søborg.

1290 Jessen, Uwe Andreas, landmand, f. 23.9.39 Bredebro (F: landm. Ludolph A. J. og Metha Svensen), g. 23.2.65 Bovlund m. Inger Andersen, f. 26.5.43 Rurup, Toftlund. »Aspegård«, Bredebro.

***1291 Noack, Erlka**, børnehavelærerinde, f. 19.9.38 Nibøl (F: oversekretær W. N.). V. Børnehave, Ludvig Andresensvej, Tønder.

***1292 Paulsen, Sonja** Dorothea, f. 17.10.39 Møgeltønder (F: arbejdsmand Niels P. P.), g. m. malersvend Bent Andersen. Viddingherredsgade 10, Tønder.

1293 Petersen, Grethe Johanne, husmoder, f. 12.6.39 Møgeltønder (F: gdr. Meinert P. J. P. og Astrid Møller), g. 26.4.58 Møgeltønder m. gdr. Jens Thorøe, f. 1.5.30 Fejlstrup. Klovtøft, Hellevad.

1294 Petersen, Hedvig, sygeplejerske, f. 6.4.39 Døstrup (F: købmand Christian Th. P. og Marie Nissen), g. 8.6.62 Washington DC, USA m. docent, civiling. Uwe Nissen, f. 21.3.35 Tdr. Sygeplejeelev 58-61, sygeplejerske Kolding 61, Middelfart 61, Tdr. 61-62, James F. Mitchell Foundation, Washington DC 62-64. Fort Allé 19, Lyngby.

*1295 **Rasmussen, Ellen**, narkosesygeplejerske, f. 20.9.39 Højer (F: læge Rasmus G. R. og Eli M. Larsen).
Jens Juhlsvej 51, København Ø.

1296 **Rasmussen, Uwe**, assistant manager, f. 12.10.39 Højer (F: høvl. Peter R. og Hanna E. Andersen). I lære i Højer Købmands-handel 56-60, højere handelsseks. (Niels Brock) 62, ansat v. Danegoods A/S, Kbh. 63-67, v. Danish Agricultural Marketing Board, Hongkong.

Danish Agricultural Marketing Board, Far East Office, 505 Chartered Bank BLDG, Box 16091, Hongkong.

1297 **Roll, Peter Hartwig**, ingeniør, f. 1.7.39 Højer (F: møller Emil R. og Meta Petersen), g. 10.1.65 Haderslev m. ass. Helle Vølcker, f. 28.1.39 Stevelt, Øsby sogn. Ing. i elektronik, p.t. stud. v. Handelshøjskolen.
Kastrupvej 121, København S.

1298 **Silberg, Kjerstine**, husmoder, f. 28.5.38 Emmerlev (F: landm. Aage S. og Catharina Paulsen), g. 18.10.58 Emmerlev m. gdr. Aage J. Dahlmann, f. 1.11.25 Randerup. Udd. kontorass. Næstform. i Randerup skolekommission og ungdomsværn, kass. f. Randerup ungdomsfor.
Randerup, Bredebro.

REALEKSAMEN 1956 b.

1299 **Andersen, Else Marie Cathrine**, husmoder, f. 17.1.39 Tyvse (F: landmd. Marius L. A. og Laurette J. Nielsen), g. 21.10.61 Abild m. landmand Lorens Jessen, f. 16.3.30 Visgård, Klipleve. Kontorudd.
Visgård, Tinglev.

1300 **Andresen, Karin**, husmoder, f. 23.9.38 Tdr. (F: bogtrykker Peter Chr. A. og Thyra Skov), g. 21.4.62 Møgeltønder m. hovedkass. Finn Kristensen, f. 11.5.38 Mjolden. Handelsmedhjælperseks., klinikass. hos tandlæge Schmidt, Tdr. Ophold i Paris.
Degnevangen 19, Ballerup.

1301 **Callesen, Margot** (se nr. 1427).

1302 **Duer, Ellsabeth** (se nr. 1429).

1303 **Friedrichsen, Aase** Nissen, husmoder, f. 22.6.39 Rørkær (F: gdr. Otto N. F. og Kirsten M. Matthiesen), g. 28.12.61 Tdr. m. senior lecturer Keith Thompson, f. 3.9.33 Kirkby,

Nottingham, England. Eng. lærerudd. undervist på forsk. eng. skoler.
Grange End, Byron Close, Bletchley, Bucks, England.

1304 **Hansen, Johan** Christian, lærer, f. 30.5.39 Tdr. (F: bagerm. Hans H. og Anni M. Asmussen), g. 6.10.63 Burkal m. børnehavelærerinde Elsi Nordhede, f. 8.5.40 Kbh. Lærereks. fra Tdr. Statssem.
Aldersrovej 27, Jyderup.

*1305 **Hansen, Thomas Bekker**, statsaut. ejendomsmægler, f. 21.8.40 Tinglev (F: manufakturhdl. Bekker H.).
Ellemosen 16, Aabenraa.

*1306 **Hou, Kirsten**, lærerstuderende, f. 22.2.39 Sønderborg (F: lærer Niels A. K. H. og Grethe K. J. Rasmussen).
Afgået v. døden 59.

1307 **Jensen, Anneline**, husmoder, f. 9.4.39 Daler (F: sognefoged Andreas Chr. J. og Anna M. Jørgensen), g. 29.12.61 Daler m. savværksejer Erik Nielsen-Gotsæd, f. 12.7.39 Esbønderup. Bankudd., handelsskoleeks.
Kronborg Savværk, Nygård, Helsingør.

1308 **Jensen, Grete** (se nr. 1431).

1309 **Johannsen, Kirsten Toft**, kontorassistent, f. 6.4.39 Bylderup (F: gdr. Hans J. og Ida M. Thomsen), g. 22.4.60 Ø. Højst m. gdr. Arne D. Mortensen, f. 29.5.38 Ringe. Handelsseks., korrespondent i Kbh., nu ansat på kommuneing. kontoret i Lunderskov.
»Kildegård«, Lunderskov.

1310 **Knudsen, Lisbeth Munch** (se nr. 1434).

1311 **Laursen, Jørgen Mose** (se nr. 1433).

*1312 **Lund, Hans Egon**, toldklarerer, f. 16.4.39 Kiel (F: bagerm. Hans Chr. L.).
Oksevejen, Padborg.

1313 **Nielsen, Helge Juhl**, lærer f. 15.6.38 Møgeltønder (F: overlærer Nis J. N. og Laurette Espersen). Lærereks., lærer i Middelfart 63-65, lærer v. Dansk Skolefor. f. Sydslesvig 65. Form. f. lærerrådet i Frederiksstad.
Hans Helgesen-skolen, D. 2254,
Frederiksstad, Sydslesvig.

1314 **Nissen, Tove**, bogholderske, f. 2.5.39 »Sjødamsgård«, Møgeltønder (F: forpagter Christian N. og Katrine M. Sønniksen), g.

31.7.65 Møgeltønder m. assurandør Ole L. Møller, f. 17.10.41 Frederiksberg. Kontorudd., statskontr. prøve i bogføring. Hans Ludvigsvej 50, Kolding.

1315 Simonsen, Harry, prokurist, f. 28.10.39 Tdr. (F: bankfuldm. Georg K. G. Fücksel og Else K. A. Bruhn), g. 61 Tdr. m. Ingeborg Locher, f. 7.12.40 Flensborg. Speditørudd. Buen 34, Krusaa.

STUDENTEREKSAMEN 1957. NYSPROGLIG

1316 Aalykke, Anne Kirsten, lægesekretær, f. 17.3.39 Gudme, Fyn (F: seminarielt. Laurits E. Aa. og Else K. Hansen). Aut. lægesekretæreks. 64. Schradersvej 33, Tønder.

1317 Christiansen, Søren Dræby, lærer, f. 9.12.38 Rens, Burkal (F: skoleinsp. Folmer D. C. og Bodil B. Kristoffersen), g. 28.1.61 Tdr. m. lærerinde Inga Paulsen, f. 14.8.38 Tdr. Lærereks., fra Tdr. Sem. 62, ansat Kongsted, Rønnede 62-67, Felsted 67. Sognebibliotekar i Felsted 68.

1318 Hinrichsen, Ursula, korrespondent, f. 3.7.39 Højer (F: tømmerhdl. Herbert P. H. og Annelise Dethleffsen). Tresprogl. korrespondenteks. Fra Handelshøjsk., Kbh. eks. fra den Danske Købmandsskole, Bremen. 1 år sekretær i Limfjords-østers-komp., Nykøbing M., 2 år korresp. på Danfoss, Nordborg, 6 år korrespondanceleder i A/S Det Nordiske Kamgarvspinderi, Sønderborg. Hertug Hans Vej 3, Sønderborg.

1319 Kjærby, Bent, prokurist, f. 12.4.38 Højer (F: fabrikant Johannes A. K. og Marie Andersen), g. 21.7.63 Højer m. Elsbeth A. Schau, f. 28.2.40 Lindholm, Tyskland. Tekstilingeniøreks., Neumünster, HA-eksamen, Handelshøjsk., Kbh. Søndergade 21, Højer.

1320 Larsen, Bodil Marie Matzen, husmoder, f. 7.11.38 Hjørring (F: pastor Niels M. L. og Ingeborg M. Matzen), g. 25.6.60 Keitum, Sylt m. kirurg Peder H. Årseth, f. 14.10.30 Ålesund, Norge. Sprogstudieoph. v. Sorbonne og Paris 58, London 59. Regionalsygehuset, Örebro, Sverige.

1321 Lausten, Martin Schwarz, amanuensis, f. 6.7.38 Løgumkloster (F: bankdir. Laust. C.

C. L. og Margarete E. Schwarz), g. 12.6.64 Vedbæk m. biblioteksstud. Anne-Grethe Nexmand, f. 18.10.40 Kbh. Cand. theol. 65. Guldmedaljeafh. 64. Kandidatstipendiat v. Kbh. Univ. 65-68. Aman. sst. institut for dansk kirkehistorie 68 og tillige lærer v. N. Zahles Sem., Kbh. Litt. virk.: Biskop Niels Palladius, skrifter af Peder Paladius og andre theologisk-historiske skrifter. Tjørnevej 23, Hørsholm.

1322 Paulsen, Inga, lærerinde, f. 14.8.38 Tdr. (F: sparekassebog. Hans H. P. og Ella E. Schiller), g. 28.1.61 Tdr. m. lærer Søren Dræby Christiansen, f. 9.12.38 Rens. Felsted.

1323 von Rønne, Martha, lærerinde, f. 23.10.37 Løgumkloster (F: blikkenslagerm. Johannes K. L. v. R. og Karen K. T. Andersen), g. 21.12.63 Hvidovre m. snedker Ole Moesgaard, f. 10.7.34 Kbh. Eks. fra Esbjerg Sem. 61. Ansat v. Præstemosesk. Hvidovre siden 61. Hv. Enghavevej 70, Hvidovre.

1324 Widstrup, Tea, husmoder, f. 18.10.38 Aarhus (F: kæmner Aksel E. W. og Dagny J. C. Borgensgaard), g. 22.12.60 Paris m. læge Bernard Malloizel, f. 17.10.36 Versailles, Frankrig. Udd. som tresproget korrespondent. Ophold i henholdsvis London og Paris 58-60. Det franske handelskammers sekretær- og korrespondentskole 60-61. Ansat i Computer firma, Paris 62-66. 7, rue M-Lacroux, LIMOUX (Aude), Frankrig.

STUDENTEREKSAMEN 1957. MATEMATISK

1325 Duer, Poul Georg, civilingeniør, f. 20.7.37 Tdr. (F: amtsvejass. Iver P. D. og Astrid M. Dreyer), g. 12.2.65 Kirkburton, England m. Joanna E. Liversidge, f. 3.10.40 Denby Dale, Yorkshire. Cand. polyt 65. Ansat i firma Larsen & Nielsen, Constructorktor A/S, Valby. Kærnestykket 17, Herlev.

***1326 Heder, Otto**, arkitekt, f. 25.3.36 Tdr. (F: klejnsmed Gustav H.) Baunevej 49, Røsløvænget, Taastrup.

1327 Jensen, Arne, akademiingeniør, f. 16.2.38 Nørre Løgum (F: plejer Peter M. J. og Karen Andersen). Ansat på Helsingør Skibsværft og arbejder i en forskningsgruppe med AEK, Risø, metallurgiafd. Frederiksberg Alle 34, København V.

1328 Juhl, Nis Lauritz, brygmester, f. 6.12.37 Kbh. (F: hotelejer Thomas C. J. og Else Langvardt), g. 28.3.64 Esbjerg m. cand. pharm. Inge Jespersen, f. 9.10.38 Kbh. Cand. pharm. 62, skandinavisk brygmestereks. 66. Folesletten 21, Trørød, Vedbæk.

1329 Kjems, Gunnar, cand. pharm., f. 29.3.39 Gentofte (F: cand. pharm. Holger P. L. K. og Anna I. H. Andersen), g. 61 Tdr. m. lærerinde Lisa Vest Hansen, f. 26.9.36 Tdr. HD i organisation. Aabrinken 243, Virum.

1330 Lauridsen, Gudrun Vyff, fysioterapeut, f. 26.4.38 Grindsted (F: gdr. Søren J. E. L. og Anna K. Vyff), g. 7.8.66 m. bankrevisor Tor G. Frank, f. 8.4.38 Nora Socken. Lyckebo PL. 1346, 15020 Järna, Sverige.

1331 Leick, Vagn Ravnsgaard, vidensk. assistent, f. 13.4.39 Lydersholm (F: førstel. Willy L. og Ellen Rosenkrands), g. 6.3.65 m. socialrådgiver Nini Billeskov Jansen, f. 30.12.40 Paris. Mag. scient m. biokemi, Kbh. 64. Kandidatstipendiat på Carlsbergfondets Biol. Institut. 64–66. Derefter vid. ass. v. Kbh.s Univ. biok. Institut B. Selveje alle 5, Valby.

1332 Meier, Bent, civilingeniør, f. 20.10.37 Tdr. (F: install. Christian M. og Frieda M.), g. 28.5.66. m. sekretær Jette Westy Hansen, f. 16.12.43 Kbh. 1553 Empire Blvd. Webster, N.Y. 14580, USA.

1333 Nielsen, Ove Beck, tandlæge, f. 2.2.39 Fredericia (F: kommunaldir. Ludvig C. N. og Gerda Beck), g. 20.10.62 Aarhus m. ergoterapeut Lis Marcussen, f. 10.6.38 Turup, Fyn. Ansat hos tandl. W. Schmidt, Tdr. 63–69. Videreudd. hos specialtandl. K. V. Jensen, Tdr. 67–69 og fra aug. 69 hos specialtandl. i Aalborg. Johan Strømsvej 10, Gug.

1334 Nygaard, Jørgen, civilingeniør, f. 7.2.39 Kbh. (F: læge Holger P. N. og Eva M. E. Knudsen), g. 4.7.61 Højer m. stud. mag. Else Barfod, f. 24.7.40 Aarhus. Cand. polyt 63, Kbh. Lic. techn. 66, ansat i KTAS, og D.t.H. 66, lektor i teletrafikteori v. D.t.H. 68. Gadevangen 52, Lyngby.

1335 Petersen, Kjeld Dall, lærer, f. 1.5.39 Ribe (F: skoleinsp. Johannes P. P. og Catharina D. Hansen Dall), g. 1.7.67 Vanløse m. sygeplejerske Karen L. Winther, f. 28.10.

43 Kbh. Faglærereks. i mat. Ansat 62 v. Birkerød kom. skolevæsen. Bakkekrogen 13, Birkerød.

1336 Petersen, Thomas Peter, kandidatstipendiat, f. 24.7.38 Alslevkro, Ø. Højt (F: gdr. Annas P. og Helene M. Jakobsen), g. 24.3.62 Tdr. m. børnehavelærerinde Marianne A. Bøving, f. 30.10.39 Sønderborg. Forsvarets tolkesk. 57–59, vikar Aarhus Statsg. 64, lærerkandidat sst. 68, undervisningsass. v. Aarhus Univ. Slavisk Inst. 66–68, cand. mag. 68, kandidatstipendiat 68. Studiekredsarb. i aftenhøjsk. Dalmosevej 5, Solbjerg, Aarhus C.

1337 Sørensen, Hans Nicolai, bankprokurist, f. 6.4.38 Højer (F: købmd. Adolf P. S. og Elene R. Jensen), g. 23.3.63 Møgeltoender m. Anne Marie Lausten, f. 9.8.38 Toghale. Elev i Tdr. & Omegns Bank 57–59, ass. sst. 59–64, fuldmægtig 64–68, prokurist 68. Underviser på 1-årigt bankkursus. Strucksalle 12, Tønder.

1338 Sørensen, Jens Peter, teknisk assistent, f. 22.4.37 Tdr. (F: bygm. Peter S. og Agnes Mathiesen), g. 16.7.60 Sønderborg m. korrespondent Margot S., f. 17.9.39 Frederiksborg. Tøndervej 141, Aabenraa.

1339 Usinger, Hans, akademiingeniør, f. 24.4.37 Flensborg (F: overlær. Rudolf. H. H. U. og Johanne E. Langfritz), g. 7.10.67 Hvidovre m. korrespondent Birgit Beller, f. 5.12.41 Holte. Ansat hos General Electric, USA. 150 Front Street, Schenectady, N.Y. 12301, USA.

1340 Jensen, Ina, husmoder, f. 18.3.38 Højer (F: vognmd. Hans H. J. og Olga Lauridsen), g. 1.11.58 Tdr. m. lærer Knud Hansen, f. 31.7.38 Agrtrup. Ballumvej 53, Højer.

REALEKSAMEN 1957 a.

1341 Becker, Hanne Fischer, stud. mag. art., f. 25.7.40 Stege (F: overtelegrafm. Victor B. og Kirsten Fischer), g. 27.11.64 m. stud. med. Georg Amsinck, f. 17.12.36 Kbh. Nysproglig st. (privatist) 60. Kunst- og teaterhistorie studier v. Sorbonne, Paris 61–63, Teaterakademiet i Avignon, Frankrig 63, Kbh.'s Univ. 63–69. Modtaget den Franske Stats Stipendium til ophold i Paris. Høeghsminde 61, Gentofte.

1342 Christensen, Kaj Henning, fuldmægtig, f. 30.3.40 Rends mark (F: arbejder Jens N. C. og Soffi M. Jensen), g. 26.11.66 Terslev m. kommuneass. Conni L. T. Olofsson, f. 28.10.45 Herlufsholm. Elev på Burkal kommune. 57–60, ass. Bov Komm., Padborg 62–64, kommunesekretær Terslev 64–66, fuldmægtig Haslev komm. 66. Rosenvænget 39, Haslev.

1343 Christensen, Sigrid, husmoder, f. 13.11.40 Hüllerup, Flensborg (F: lærer Andreas C. og Christine A. Jakobsen), g. 15.8.64 Dortmund m. lærer Hans-Paul Hentze, f. 11.8.28 Gelsenkirchen. Huslig udd. 57–64. Oph. på »Deutsche Volkshochschule«, Tinglev 57–58, udd. til børnehavelærerinde i Flensborg med eks. 60. Ansat i den tyske børnehave i Rinkenæs, i Nordborg og på »Max Wittmann Schule« i Dortmund for evnesvage børn. D. 46 Dortmund-Berghofen, Overgünne 257, Tyskland.

1344 Christensen (nu Greisen), Walter, exportchef, f. 13.9.40 Tdr. (F: afdelingschef Chr. Greisen C. og Erna Rhamke), g. 8.9.62 m. korrespondent Benedicte Hastrup, f. 5.9.42 Løgumkloster. Handelsudd., Højere Handelseks. Niels Brock 65. Skrænten 4, Frederikssund.

1345 Fabricius, Eva, husmoder, f. 28.6.40 Højer (F: maskinarb. Mathias P. F. og Karen M. Overgaard Andersen), g. 28.2.59 Svendborg m. styrmand Bent G. L. Høeg, f. 30.1.35 Billund. Radiotelegrafist af 2. kl. april 59. Motalavej 81, Korsør.

1346 Hindrichsen, Luise, statsaut. barneplejerske, f. 11.5.40 Tdr. (F: gdr. Hans Fedder H. og Maren Carstensen), g. 25.4.64 Højer m. snedkerm. Bent R. Wigh, f. 17.3.39 Kbh. Ass. på Schou's vuggestue, Kbh. Siden 67 Tdr. Amts- og Bys sygehus. Nygade 5, Højer.

1347 Jessen, Frederik, øvelsesskolelærer, f. 4.5.39 Bylderup (F: slagteriart. Martin J. og Anna C. Lauritzen), g. 60 Aabenraa m. ekspeditrice Birgit Holler Jacobsen, f. 19.10.39 Haderslev. Eks. fra Tdr. sem. 65, lærer på Jejsing Centralsk. 65–66, Tdr. Statssem. Øvelsesskole fra 66. Kongevej 73, Tønder.

***1348 Larsen, Karen** Boysen, revisorass., f. 7.8.40 Tdr. (F: urmager H. Larsen), g. m. revisor Willy Eltved. Dyssevej, Hostrup skov, Aabenraa.

1349 Lindholm, Eva, sygeplejerske, f. 9.11.40 Hoptrup (F: lærer Andreas J. L. og Ruth Folmer), g. 64 Odense m. læge Svend E. Herting, f. 6.8.33 Aarhus. Kløvervænget 24 a, Odense.

1350 Nielsen, Elke, bankass., f. 16.3.40 Højer (F: tagtækker Ewald N. og Marie H. Andersen), g. 6.4.66 Højer m. gdr. Thomas F. Bonnichsen, f. 21.8.42 Stemmild. Stemmild, Jejsing.

1351 Andersen, Lykke Poul (se nr. 1501).

1352 Reggelsen, Birthe, husmoder, f. 16.1.40 Gallehus (F: købmd. Chr. R. og Christine Hansen), g. 2.11.63 m. gdr. Søren V. Krag, f. 12.7.39 Daler. Kontorudd. Ansat hos advokat H. J. Hansen, Tdr. 57–63. Flesborg, Søgård, Løgumkloster.

1353 Toft, Bente, husmoder, f. 26.4.40 Tdr. (F: domorganist Aage L. T. og Käthe L. Dylmer), g. 28.3.64 Tdr. m. landmd. Erich C. Kragh, f. 18.8.35 Ladegaard, Åstrup. Udd. klinikass. Kestrup, Hoptrup.

1354 Tygesen, Thomas, salgsmedarbejder, f. 4.3.40 Tdr. (F: købmd. Enewald T. og Anna D. Sørensen), g. 6.3.65 Aabenraa m. dekoratør Ina Ottosen, f. 13.10.43 Aabenraa. Handelsudd. og Højere Handelseks. samt 2-årigt specialkursus i markedsføring på Handelshøjskolen i Sønderborg. Ansat i maskinforr. i Sønderborg og hos Fa. Bent Nygaard & Co., Tdr. Nu ansat i salgsafd. på Bredebro Skofabrik A/S. Markgade 14, Tønder.

***1355 Sandersen, Jørgen**, f. 19.8.39 Nibøl (F: købmd. Herman S.). Ansat hos A. P. Møller. c/o A. P. Møller, Kgs. Nytorv 8, København.

REALEKSAMEN 1957 b.

1356 Barfod, Else (se nr. 1492)

1357 Christensen, Gudrun, husmoder, f. 1.10.39 Burkal (F: gdr. Svend C. og Edith Andreassen), g. 19.9.67 Vigersted, Ringsted m. sognepræst Laust Kristensen, f. 9.12.25 Vorbasse. 1 års oph. i England, 5 mdr. på Idrætshøjsk. i Sønderborg. Lærereks. fra Ribe Statssem. Undervist henholdsvis i Bylderup, Osted og Ejby. Ejby præstegård, Ejby, Fyn.

*1358 Christensen, Margrethe Cathrine, f. 8.3.40 Tdr. (F: landmd. A. C., St. Jyndevad). Toftevej 19, Vester Aaby.

1359 Enemark, Iver, ingeniør, f. 17.11.39 Døstrup (F: bygm. Sven Aa. E. og Inger Fries), g. 26.3.66 Hasle, Aarhus m. damefrisør Jytte Agerskov Andersen, f. 29.12.42 Randers. Eks. fra Horsens Teknikum 63. Ansat i entreprenørfirmaet H. Hoffmann & Sønner, Kbh. med arbejdssted henholdsvis i Kalundborg og Fredericia. Smidstrup, Fredericia.

1360 Friedrichsen, Dieter, lærer, f. 8.4.40 Rudbøl (F: lærer Christian F. og Frieda M. Jensen), g. 1.8.69 m. korrespondentstud. Inge Lise Søndergaard, f. 6.6.46 Varde. Eks. fra Tdr. Sem. 62, Specialudd. i mat., geologi og geografi på Lærerhøjsk., Kbh. Sløjdlærereks. fra Askov. Vestre Landevej 1, Varde.

1361 Hansen, Aase, husmoder, f. 12.10.39 Vinum, Døstrup (F: gdr. Hans H. og Elma Hansen), g. 13.10.62 Sønderborg m. bankass. Georg Hess, f. 13.7.38 Sønderborg. Udd. aut. hospitalslaborant. 60. Ansat til 64 som ass. i Sønderborg. Ringgade 72, Sønderborg.

*1362 Hansen, Karen f. 1.1.41 Travsted (F: landmd. C. H.). Unido, P.O. Box 837, 1010 Wien.

1363 Michelsen, Andreas Christian Cornelius, lærer, f. 10.8.40 Bylderup Bov (F: manufakturhdl. Hans G. Schildhelm M. og Mette Hansen). Højskoleoph. i Hillerød 57–58, eks. fra Tdr. Sem. 63, ansat v. Hodsager Centralsk., Holstebro 63–67, siden ansat v. Thyborøn Kommunesk. Rypevej 14, Thyborøn.

1364 Pørksen, Hella, husmoder, f. 20.5.40 Højer (F: trælasthdl. Johannes P. og Frieda Petersen), g. 21.8.64 Højer m. gdr. Ludolph Melfsen-Jessen, f. 27.10.39 Catharinenhof, Niebüll. Udd. defektrice. Hof Saidt 2261, Emmelsbüll, Tyskland.

1365 Petersen, Knud Erik, lærer, f. 4.7.39 Nørremølle, Højer (F: lærer Henrik F. P. og Astrid L. Pedersen), g. 4.1.64 Lisbjerg, Aarhus m. sygeplejerske Ingeborg S. B. Pedersen, f. 21.9.38 Aarhus. Udd. elektromekaniker 64. Lærer fra Tdr. Statssem. 68. Stationsvej 8, Aså.

1366 Simonsen, Tage, lærer, f. 11.8.39 Ballum (F: gdr. Andreas H. S. og Marie K. Rahlff). Eks. fra Tdr. Sem. 62, sløjdlærereks. 64. Aspirant i Vemb 63–64, lærer i Nustrup fra 64. Nustrup.

1367 Thybo, Rudolf, disponent, f. 21.5.40 Tdr. (F: kreaturkesportør Frende J. T. og Olga Grimnitz), g. 19.11.66 Bjerreby, Taasinge m. sygeplejerske Esther Hansen, f. 26.9.41 Bjerreby. Handelsudd. hos Fa. P. Riggelsen A/S, Tdr. 57–61, forsat udd. hos eksportør H. O. Jørgensen, Fynshav. Nu ansat sst. Mejerivænget 17, Guderup.

1368 Tønder, Sally, assistent, f. 6.3.40 Højer (F: vævem. Otto T. og Kathrine Jørgensen), g. 24.6.66 Højer m. overass. Lejf Thomsen, f. 12.6.43 Højer. Kontorudd. og kommunalkursus i 2 år. Lundvej 77, Varde.

1369 Westermann, Niels Einar, overstyrmand, f. 5.12.39 Esbjerg (F: dyrlæge Olaf W. og Anna C. Gregersen), g. 6.7.63 Sønderborg m. telegrafist Karen M. Knudsen, f. 5.7.42 Fredericia. J. Lauritzens Søfartsskole, Kogtved, Svendborg 57–58. Styrmandsaspirant 58–62. Styrmandseks. fra Fanø Navigationssk. 63, skibsførereks. 64. 3die styrmand i rederiet J. Lauritzen 65, 2den styrmand 66 og overstyrmand 67. Syrenvej 6, Ebeltoft.

STUDENTEREKSAMEN 1958. NYSPROGLIG

1370 Christensen, Birthe Marie, bibliotekar, f. 8.3.40 Terkelsbøl (F: førstel. Holger S. C. og Petrea Hansen). Eks. fra Danmarks bibliotekssk. 63. Ansat på Kolding Bibl. Afgået v. døden i Edmonton, Canada 69.

1371 Christensen, Haidi Louise, tandlæge, f. 2.2.40 Tdr. (F: manufakturhdl. Christian Ehm C. og Käthe Rothe), g. 59 Tdr. m. læge Lennart Buch, f. 10.7.32 Kbh. Cand. odont 63. Landlystvej 74, Hvidovre.

1372 Grimnitz, Gertrud, lærerstud., f. 11.11.38 Hamborg (F: bygm. Albert G. og Anni S. Rasmussen), g. 6.7.63 Møgeltønder m. lærerstud. Jacob C. Jacobsen, f. 16.2.37 Sdr. Aldum, Hedensted. Udd. sygeplejerske. Stokkerhoved, Haderslev.

1373 Hansen, Ingrid, husmoder, f. 17.6.39 Tdr. (F: pedel Hans N. H. og Doris Jensen), g. 30.3.60 Ockley, Surrey, England m. computer operations manager Duncan C. Millett, f. 30.3.35 London. 9, Darent Close, Chipstead, Seven Oaks, Kent.

1374 Jørgensen, Lis, husmoder, f. 10.11.38 Møgeltønder (F: pastor Knud M. J. og Gerda K. Garner), g. 60 Møgeltønder m. pastor Erik B. Overgaard, f. 11.8.38 Næstved. Udd. fysioterapeut. Ansat på Kbh.'s Amtssygehus i Gentofte 61–65. Maipu 599, Tandil, Argentina.

1375 Jørgensen, Merete Wilhjelm, husmoder, f. 2.2.40 Kbh. (F: amtsforv. Oscar E. J. W. J. og Sigrød A. Å. Nielsen), g. 8.1.65 Odense m. direktør Erling H. C. Korch, f. 20.11.34 Fredericia. Hoteludd. Hotel d'Angleterre, Kbh. (reception) 58–61, Hotel Regina Isabella, Ishia, Italien 61–62, Hotel Jolly, sst. som tolk 62–64, stewardesse og souschef på Dan Hotel, Kbh. 64–65. Kattogvej 17, Fredericia.

***1376 Linnet, Mette**, f. 30.11.38 Heidelberg (F: Hans L.). Giftenavn Morita. 2010 Lambourne Avenue, Salt Lake City, Utah 84109, USA.

1377 Møballe, Tove, lærer, f. 21.8.39 Tdr. (F: møbelhdl. Svend M. og Anna C. U. Jørgensen), g. 59 Tdr. m. adjunkt Per Mark, f. 22.11.35 Nykøbing M. Lærereks. 63. Webersvej 16, Herning.

1378 Nissen, Antje, husmoder, f. 30.7.39 Tdr. (F: boghdl. Heinrich N. og Hanna M. Jochimsen), g. 27.12.63 Ribe m. radiotekniker Graham Roy Thomas, f. 1.8.39 Solihull, England. Udd. eng. tysk korrespondent. Ansat hos Colorlux A/S, Esbjerg. Oph. 1 år i Singapore og på øen Penang, Malaya. Afgået v. døden 21.1.70.

1397 Stuckert, Erna Gudrun, husmoder, f. 20.1.39 Tdr. (F: overass. Martin P. S. og Gudrun Christensen), g. 2.12.61 Tdr. m. redaktionssekretær Carl H. Heydenreich, f. 30.9.35 Aabenraa. Oph. i Congo-Brazzaville 59–60. Receptionsdame i Danmark og Norge indtil 61. Vestergade 26, Tønder.

1380 Stuckert, Helmut, lærer, f. 9.5.38 Tdr. (F: blikkenslager Heinrich A. S. og Karla M. N. Felber), g. 58 Tdr. m. beskæftigelses-

terapeut Valborg H. Holdt, f. 8.5.35 Bredebro. Stadionalle 12, Brande.

1381 Svarrer, Margit, tandlæge, f. 25.4.39 Esbjerg (F: bogholder Ehlert R. S. og Ellen M. Thomsen), g. 16.4.66 Kbh. m. gymnasiel. Zakarias Wang, f. 23.8.40 Kalbak, Færøerne. Cand. odont. 64, undervisningsass. v. Kbh.'s Tandlægehøjsk. 64–67. Ass. hos praktiserende tandlæge i Tórshavn fra 67. Trapputún 14, Tórshavn, Færøerne.

1382 Tästensen, Ursula, lærerinde, f. 27.3.39 Løgumkloster (F: sparekassedir. Oskar T. og Frieda Hansen). Eks. fra Pädagogische Hochschule, Flensburg og Institut für Heilpädagogik, Kiel. Ansat ved den tyske skole i Felsted og Broager. Nu lærerinde for evnesvage i Lübeck. Waldstrasse 31, Lübeck, Israelsdorf, Tyskland.

1383 Windt, Anke, lærerinde, f. 14.5.38 Dahrenwurth, Norder-Ditmarsken (F: lærer Heinrich D. W. W. og Käthe M. Emke), g. 18.1.63 Kattendorf m. amtskassenleder Klaus Pohlmann, f. 23.8.34 Kaltenkirchen. Eks. fra Pädagogische Hochschule, Flensburg 65. Ansat i Schleswig-Holstein fra 65. Fritidsbeskæftigelse: oversættelse af danske historiske værker for hjemstavnskredsen Bad Bramstedt. 2359 Kattendorf, Post Kaltenkirchen, Tyskland.

STUDENTEREKSAMEN 1958. MATEMATISK

***1384 Christiansen, Frank Ernst**, stud. med., f. 25.7.38 Lydersholm (F: skolelæge Christian H. C. og Else E. M. Bobzin). Elverdalsvej 125, Højbjerg.

1385 Ecks, Ernst, arkitekt, f. 13.6.38 Kiel (F: bygm. Christian E. og Frieda E.), g. 3.7.65 Højjord m. tekstildesigner Hjørdis Oppe-dal, f. 14.9.41 Sandefjord, Norge. 59 studier hos maleren Albert Elmstedt, Odense. 60 optaget på kunstakademiet, Kbh. 64 ansat på tegnestuer i Finland og Norge. 65 arkitektarbejde i Kbh. 66–67 studierejser til Frankrig-Polen og USA. Eks. 68. Herluf Trollesgade 6, København.

1386 Hansen (nu Warming), Finn Warming, adm. chef, civiløkonom, f. 23.4.39 Kalundborg (F: amtsbogholder Hans H. og Dagmar M. Warming), g. 1.8.66 Holte m. stud. mag. Winnie Jørgensen, f. 1.8.42 Kbh. Udd. i ØK i im-

port, export og shipping. Erhvervsøkonomisk eks. fra Handelshøjsk. Ansat i Skandinavisk International Sommerskole A/S (SIS), Kbh. 66. Fra 68 ansat ved Forsvarets Civilundervisning som timel. i samtidsorientering.

Jægerhuset, Vallø Dyrehave, Vallø.

1387 Hansen, Jens, civilingeniør, f. 10.6.38 Lourup, Døstrup (F: landm. Poul H. og Olga M. Markussen), g. 10.6.62 Nr. Løgum m. sygeplejerske Ida Jørgensen, f. 22.7.37 Løgumgaard. Cand. polyt. 64. Ansat ved Jydsk Teknologisk Institut, Aarhus 65-66. Aarhus Teknikum fra 66. Tirstrupvej 14, Risskov.

1388 Jørgensen, Jens Feilberg, sekretær, cand. jur., f. 23.1.40 Kbh. (F: rektor Anders H. F. J. og Vibeke E. Holbeck), g. 65 m. socialrådgiver Bente R. F. Overgaard, f. 7.12.41. Kong Georgsvej 58, København V.

1389 Køppen, Poul Gerhard, stud. mag., f. 24.1.39 Kolding (F: glarmester Lorenz B. K. og Oda M. Warming), g. 29.6.67 Aarhus m. kontorass. Jette V. Vesthy Madsen, f. 7.3.42 Kbh. Stendalsvej 7, Aarhus V.

1390 Markussen, Sine, husmoder, f. 29.3.38 Mjolden, Døstrup (F: landmd. Leonhardt M. og Elfrida L. Hansen), g. 14.11.59 Mjolden m. landmd. Frederik M. Timmerby, f. 3.9.34 Vester-Gasse. Vester-Gasse, Skærbæk.

1391 Michelsen, Kai, amanuensis, lektor, f. 20.3.39 Hedeager, Jejsing (F: gdr. Jes M. og Anna Linnet). 1. del af statskundskab jan 62. Guldmedaljeafhdl. 63. Cand. jur. Kbh.'s Univ. 67. Lærer på Krogerup Højskole 67-68. Derefter aman., lektor i off. ret., Aarhus Univ. Det jur. fakultet, Aarhus Univ., Aarhus C.

***1392 Mielke, Kurt**, stud. teol. f. 15.12.38 Horsens (F: kontorist enkefru F. Mielke). Afgået v. døden 62.

1393 Nicolaisen, Andreas Peter, statsaut. revisor, f. 24.3.39 Løgumkloster (F: gdr. Martin C. N. og Christine Hansen), g. 23.9.61 Løgumkloster m. sygeplejerske Birgit Outzen, f. 29.11.38 Løgumkloster. H.D. i regnskabsvæsen 61-65, revisionsstudiet 65-68. Ansat som revisor i Revisions- & Forvaltningssitutttet siden 59. Krogsbæksvej 70, Rødovre.

1394 Ohlsen, Karen, stud. med., f. 12.12.39 Højer (F: grosserer Fritz C. O. og Nancy A. Dethlefsen). Med. tekn. assistenteks. fra Kiel. Oph. og udd. i Tyskland 58-63, oph. i USA 63-64, ophold 4 mdr. på Færøerne i 65. Stud. med i Kbh. siden 66. Strandvejen 381, Klampenborg.

REALEKSAMEN 1958 a.

1395 Abild, Jens Christian, faktor, f. 23.8.41 Møgeltønder (F: købmd. Andreas C. A. og Marie Wulf). Udd. typograf og dimitteret fra Den jydsk Reklameskole. Nørrebrogade 13, Randers.

1396 Andresen, Bent, souschef, f. 19.1.42 Sønderborg (F: slagteridir. Holger A. og Elly A.). Elev på Sønderborg Andelssvineslagteri., 58-61. Studieophold i England, 63, H.H. eks v. Sønderborg 64-65. Souschef Plumrose A/S, Kbh. Skensvedvej 8, Brønshøj.

1397 Bunck, Richard Gustav, direktør, f. 3.1.40 Flensborg (F: mejerist Gustav R. B. og Marie Wichmann), g. 26.8.67 Gentofte m. gymnastik- og danselærer Britt Midtgaard, f. 4.7.47 Grumløse, Lundby. Udd. i Ø.K. som shippingmann 61. Askov Højsk. 62-63, ansat på kontor i Grønland 63-65, supervisor sst. 65. Etablering af egen virksomh. Reklamedistributionen, A/S, 66. Rungstedvej 117, Rungsted Kyst.

1398 Friedrichsen, Ranghild, lærerinde, f. 2.9.41 Tdr. (F: gdr. Otto N. F. og Kirsten Matthiesen), g. 20.7.68 m. ing. Poul Erendal Jensen, f. 8.11.42 Svendborg. Ophold i England 59, Krogerup højsk. 61. Eks. fra Tdr. sem. 66. Ansat v. Tingløgkeskolen, Dalum 66. Jacob Hansensvej 46, 2, Hjallesø.

1399 Hedegaard, Jens Christian, bygningsingeniør, f. 23.9.41 Sønderborg (F: overlærer Gustav H. og Cæcilie E. Jensen), g. 9.10.65 Broager m. kontorass. Ingrid Juhler, f. 15.7.44 Vemmingbund. Eks. fra Ingeniørsk. i Horsens 64. Ansat hos Christiani & Nielsen A/S, Kbh. 66. En kort tid beskæftiget i Libyen derefter til Venezuela 67-69, for det svenske datterfirma C.A. Sentab. Fra okt. 69 ansat i Ing. firmaet Bruun & Sørensen A/S, Aarhus. Rødkløvervej 12, Stilling.

1400 Holst, Annemarie, handelslærer, f. 16.9.41 Tdr. (F: pelsdyravler Søren P. H. og In-

geborg M. Jensen), g. 26.12.65 Tdr. m. direktør Svend E. Schmidt, f. 31.12.41 Skærbæk. Kontorudd. og faglærer. Næsbergvej 78, 1, Hvidovre.

1401 Jensen, Bente, bankassistent, f. 20.12.40 Grønbjerg, Filskov (F: bagerm. Jens P. J. og Dusine K. Nielsen). Bankkursuseks. Strucksalle 34, Tønder.

***1402 Jensen, Poul Verner**, studerende, f. 5.7.42 Tdr. (F: tandlæge Karl Verner J. og Sigrid Flensted Jensen). Jettes Alle 1, Dyrup, Fruens Bøge.

1403 Lorenzen, Helene Marie, lærerinde, f. 12.8.40 St. Emmerske (F: arbejdsm. Peter L. og Cathrine Mathiesen), g. 10.4.68 Emmerske m. revisorass. Henning Friedrichsen, f. 12.12.40 Kværs. Eks. fra Tdr. Sem. 63. Burkal skole fra 63–67, Nygade skole, Aabenraa skolev. 67–69, derefter Brundlundskolen, Aabenraa. Rugager 24, Haderslev.

1404 Lorenzen, Marie, husmoder, f. 26.3.41 Sæd (F: landmd. Lorenz L. og Marie K. Christiansen), g. 2.3.63 Udbjerg m. landmd. Lorenz Paulsen, f. 4.5.37 Bov. Bov, Bylderup Bov.

***1405 Mamsen, Marie** Kjestine, kontorass., f. 17.10.41 Tdr. (F: gdr. Peter M.), g. m. grænsebetj. K. P. Linnet. Margrethevej 9, Tønder.

1406 Nielsen, Erling, trafikassistent, f. 7.3.42 Tdr. (F: gasværksarb. Peter Chr. N. og Bothilde P. N.), g. 3.9.66 Rise, Rødekre m. Irene Larsen, f. 10.7.47 Rødekre. Elev 58–61 v. DSB henholdsvis Holsted, Silkeborg. Ass. Langaa 63–64, Rødekre 64–66, Bramminge 66–67, Tinglev fra 67. Skansevej 4, Tinglev.

1407 Nielsen, Marie, bankassistent, f. 17.8.42 Daler (F: gdr. Niels Lausten N. og Mette Mikkelsen). Udd. i Den Danske Landmandsbank, Tdr. Ophold på gymnastikhøjsk. og i Østrig. Ansat 3 år i Vejle, 1/2 år i Canada. Nu ansat i samme banks afd. i Nyborg. Enggård, Ullerslev.

1408 Petersen, Elke, husmoder, f. 30.3.40 Tdr. (F: opsynsm. Johan H. P. og Elisabeth K. J. Knudsen), g. 15.9.62 Haderslev m. repræsentant Folmer Noes, f. 4.9.27 Ringkøbing. Udd. defektrice. Slotsvænget 55, Slagelse.

***1409 Petersen, Sonja**, translatørstud., f. 25.4.41 Frederiksberg (F: tandtekniker G. H. Petersen), g. m. kleinsmed Preben Kristensen. Erikaparken 69, 1, Gentofte.

1410 Sønnichsen, Ellen Margarethe, kontorass., f. 14.6.40 Tyskland (F: fru Meta Sønnichsen). Udd. på Højer Tæppefabrik og ansat i filialen i Hamburg en del år, derefter ansat v. dansk landbrugsimportfirma sst. Møllegade 9, Højer.

1411 Sørensen, Anke, husmoder, f. 18.2.41 Højer (F: købmd. Adolf P. S. og Elene R. Jensen), g. 4.4.64 Højer m. gdr. Mogens P. Albæk, f. 15.4.36 Nørremølle, Højer. Udd. i Tdr. og Omegns Bank. Ass. i Haderslev Bank A/S 62, Tdr. Landmandsbank 63–65. Kannikhus, Møgeltønder.

REALEKSAMEN 1958 b.

1412 Abild, Edel, husmoder, f. 21.2.42 Møgeltønder (F: gdr. Niels J. A. og Maren Jensen), g. 7.5.64 Møgeltønder m. toldgrænsebetj. Hans C. Boysen, f. 7.5.35 Møgeltønder. Udd. kontorass. Alexandrinevej 14, Tønder.

1413 Barfod, Jens, stud. theol., f. 11.12.41 Voldum, Randers (F: sognepr. Mogens S. B. og Rosa A. Karstoft), g. 20.8.67 m. jordmoderelev Grete Thuesen, f. 10.1.44 Esbjerg. St. 61 Haderslev Statssk. Medl. af Studenterrådet v. Kbh.'s Univ. 67–69. Bifagseks. i legemsøvelser. Marstrandsgade 4, 1, København Ø.

1414 Bødker, Hanne, frisør, f. 15.12.41 Tdr. (F: overfenrik Anders H. C. B. og Henny V. Nissen), g. 28.3.64 Tdr. m. musik- og sangstud. Gerrit J. Nieboer, f. 18.7.38 Nobleford, Alberta, Canada. 5205 Durocher, 18 Montreal, Canada.

1415 Dahl, Helga, lærer, f. 21.1.42 Tdr. (F: skolelæge Einar D. og Mildred Jerne), g. 19.12.64 Tdr. m. sekretær Plotski, f. 28.2.28 St. Martin, London. Eks. fra Ribe Statssem. 62. Faglærereks. i engelsk 68. Snerlevej 26, 2, Helsingør.

***1416 Hansen, Karl Damkjær**, lærer, f. 29.8.41 Kolding (F: seminariel. Frede H. og Johanne D. D. Lauridsen). Bakkevej 19, Ølstykke.

1417 Hansen, Nicolai Christian, lærerstud., f. 25.12.41 Døstrup (F: skovarbejder Leonhard H. og Noline N. Nielsen). Østergade 51, Tønder.

1418 Holm, Lissi, husmoder, f. 4.10.41 Højer (F: mejerierje Chresten N. H. og Agnes Nielsen), g. 22.8.64 Højer m. provisor Jørn Holm, f. 26.11.31 Frederiksberg. Handelsmedhjælpereks. Udd. defektrice. Tropsfører for Vojens Trop, Det danske Pigespejderkorps. Nørrevang 23, Vojens.

1419 Jørgensen, Jørn (se nr. 1568)

1420 Lorenzen, Marie Louise, husmoder, f. 10.8.41 Møgeltønder (F: bygm. Nis H. L. og Hannchen M. L.), g. 68 Møgeltønder m. medhjælper Peter Jehn. Udd. boghandler-medhjælper. Handelsmedhjælpereks. Louisegade 13, Augustenborg.

1421 Mertner, Erich (se nr. 1631)

1422 Nygaard, Holger Peter (se nr. 1572)

1423 Raun, Carl, lærer, f. 20.5.40 Tdr. (F: købmd. Hans R. og Metha Thybo), g. m. sygeplejerske Kirsten Petersen, f. 14.3.44. Anne Marievej 14, Tønder.

1424 Riggelsen, Paula Christine, husholdningslærerinde, f. 22.10.41 Tofthund (F: gdr. Lauritz H. R. og Mathilde Brok), g. 16.4.66 Abild m. forvalter Mogens Pram Nielsen, f. 18.6.40 Dannemare, Lolland. Ansat som konsulent. Nøbbøllegård, Holeby, Lolland.

STUDENTEREKSAMEN 1959. NYSPROGLIG

1425 Bek, Lone Marianne, husmoder, f. 19.12.40 Kbh. (F: dyrlæge Gustav E. B. og Inge M. Gredsted), g. 16.5.65 Oakland, California m. børnepsykiater Lee Stuart Coleman, f. 12.10.38 Pittsburg, USA. Udd. på Teilmanns Inst. 62. Ansat som fysioterapeut i Hald 62-63, derefter en tid i London og Kbh. Efter udrejse ansat i Seattle, Wash. 1 år og Denver 4 år. Fra juli 69 i Colorado Springs, Colo. 775 Dahlia, Denver, Colorado, USA.

1426 Brodersen, Karen, husmoder, f. 7.9.40 Tdr. (F: manufakturhdl. Paul A. D. B. og Emmy C. Sausmikát), g. 7.12.63 Tdr. m. adj.

cand. mag. Jørgen Mentz, f. 17.2.35 Kbh. Tresproglig korrespondenteks. fra Handelshøjskolen, Kbh. Fasanvej 14, Hobro.

1427 Callesen, Margot, korrespondent, f. 22.1.40 Tdr. (F: handelsmd. Jacob A. C. og Margrethe Jensen), g. 28.12.68 Tdr. m. stud. jur. Søren Schultz, f. 6.4.42 Haderslev. 3-sporglig korrespondenteks. fra Handelshøjskolen Kbh. 62. Spanskprøven, Aarhus 67. Au-pair i Ascot, England, 59-60. Ansat som korresp. og stewardesse i »Nordair«, Kbh. 62-63. Efter 6 mdr. studier v. Sorbonne ansat i »Royal System, A/S«, Aarhus, 64, afbrudt af kursus i spansk i Santander, Nordspanien. Vidtskuevej 24, 2, Aarhus C.

1428 Clausen, Mette Margareta, sekretær, cand. jur., f. 12.6.41 Kbh. (F: amtmand Mogens J. C. og Karin M. Härnström), g. 25.6.66 Aagerup m. premierløjtnant Jens Greve, f. 31.1.41 Simested. Ansat i socialministeriet. Vejlemosevej 48, Holte.

1429 Duer, Elisabeth, husmoder, f. 21.2.40 Tdr. (F: amtsvejass. Iver P. D. og Astrid M. Dreyer), g. 63 Kbh. m. kunstpædagog Per J. K. Pedersen, f. 12.8.36 Ørsted. Udd. fysioterapeut. Hegnet 8, Tved, Kolding.

***1430 Hinrichsen, Birgit**, korrespondent, f. 5.3.41 Tdr. (F: direktør Peter H. og Jenny Holst). Oph. i England. Korrespondentstud. i Kbh. Afgået v. døden 6.7.63.

1431 Jensen, Grete Dybkær, husmoder, f. 27.2.40 Kbh. (F: bilinsp. ing. Otto J. og Milred Balsam), g. 19.4.62 Tdr. m. ing. Thomas F. Duer, f. 1.9.32 Tdr. Engelsk korrespondent. Au-pair i England. Hestehave 22, Fredericia.

1432 Klintø, Lise, lærerinde, f. 31.7.40 Hobro (F: apoteker Poul K. og Ellen Jensen). Eks. fra Marselisborg Sem. 65. Farvervej 10, Randers.

1433 Laursen, Jørgen Mose, lærer, f. 23.2.40 Struer (F: lokomotivm. Børge M. L. og Grethe K. Christensen), g. 20.11.65 Aarhus m. kontorass. Annelise Kirk Andersen, f. 31.5.44 Aarhus. Ansat 67 v. Skivholme-Skovby kommunesk. Kirkesanger sst. Johs. Jensensvej 23, Herskind, Skovby Østj.

*1434 **Munch-Knudsen, Anna Lisbeth**, f. 28. 10.38 Sønderborg (F: bankdir. H. M. K. og Marie Lorenzen). Giftenavn Tornberg. Duedal, Hylke, Kolding.

1435 **Schau, Elsbeth Adele**, husmoder, f. 28. 2.40 Lindholm, Tyskland (F: pastor Andreas G. S. og Ilse H. L. Bachmann), g. 21.7.63 Højer m. textiling., prokurist Bent Kjærby, f. 12.4.38 Højer. Udd. på Höhere Handelsschule, Flensburg. Ansat som sekretær på Det danske Konsulat, Hannover, Tyskland og på den Tyske Ambassade, Kbh. Søndergade 21, Højer.

STUDENTEREKSAMEN 1959. MATEMATISK

1436 **Christiansen, Christian Bobzin**, læge, f. 28.8.40 Haderslev (F: skolelæge Christian H. C. og Else E. M. Bobzin), g. 22.8.64 Kalix, Sverige m. sygeplejerske Siw Johansson, f. 19.2.39 Kalix. Ansat på Länslasarettet i Kalix og centralsygehuset i Herning. Fra 69 værnepligtig reservelæge på flyvestation Avnø. Ajstrup Byvej 52, Lillenor, Malling.

1437 **Søndergaard-Hansen, Sven**, lærer, f. 19.9.40 Padborg (F: seminarieadj. Erling S. H. og Anna B. M. Pedersen), g. 21.9.63 Bredsten m. lærerinde Anna G. Jerking, f. 10.8.40 Onsbjerg, Samsø. Eks. fra Jelling Sem. Ansat i Ødsted 65, siden 66 i Egtved. Hjelmdrupvej 6, Egtved.

1438 **Holst, Ellinor**, lærerinde, f. 29.11.39 Kæderup, Tureby (F: overlærer Jes H. og Kristine Hansen), g. 22.3.67 Løgumkloster m. arkitekt Peter Foged, f. 12.9.44 Gudbjerg. Eks. fra Hellerup Sem. 63. Østervænget 1, Højby, Fyn.

1439 **Jensen, Merete Vibeke**, civilingeniør, f. 20.4.40 Tdr. (F: ing. Carl O. J. og Ester R. Andersen), g. 15.11.61 Kbh. m. civiling. Finn J. Gaarden Jensen, f. 21.4.40 Kbh. Alleen 40 st., Kastруп.

1440 **Johannsen, Kaj Diederich**, bankfuldmægtig, f. 16.6.40 Tinglev (F: sparekassedir. Andreas A. J. og Caroline Hansen), g. 64 Thyborøn m. Anni Eckerberg, f. 20.12.43 Esbjerg. Udd. i Haderslev Bank A/S. Ansat i Toftlund filial 64-67, Den Nordslesvigske Folkebank A/S, Aabenraa 67. I 68 udnævnt til fuldm. sst. Elrode 5, Aabenraa.

1441 **Jørgensen, Andreas**, stud. phil., f. 30. 1.41 Løgumgård (F: lærer Peter H. J. og Christine J.). P. t. oph. i Kibutz i Israel. Farup, Odense.

1442 **Matzen, Iver Hansen**, landskabsplanlægger, f. 4.4.40 Møgeltoender (F: gdr. Hans C. N. M. og Hansine Schlüter), g. 5.5.64 Gadstrup m. Birgit Strange-Hansen, f. 14.2. 41 Dragsfjærd, Finland. Forstkandidateks. 66. Ansat som videnskabelig ass. v. Landbohøjskolen. Fra 67 medarb. v. ministeriet for kulturelle anliggender. Sdr. Byvej 19, Jersie, Ll. Skensved.

1443 **Mertner, Bent**, adjunkt, f. 5.1.40 Odense (F: stationsm. Ernst V. M. og Dora Stäck-er), g. 30.10.65 Jelling m. laboratorieass. Aase Møller, f. 21.3.45 Ejstrup. Fag: fysik, kemi, astronomi og mat. Leharsvej 1, Herning.

1444 **Nissen, Nis Ole**, lærer, f. 29.9.39 Tdr. (F: lærer Alfred N. og Margrethe Schrøder). Askov Højsk. 59-60. Eks. fra Haderslev sem. 64. Hals realsk. 64-66. Toftlund Borger- og Realskole, 66. Aabøl, Bevtoft.

1445 **Stuckert, Georg Wilhelm**, lærer, f. 22.3. 41 Tdr. (F: overass. Martin P. S. og Gudrun Christensen), g. 1.12.62 Nr. Bjært, Kolding m. børnehavedl. Kirsten Blom, f. 1.5.41 Kolding. Eks. fra Haderslev sem. 66. Lærer v. Statens Åndsvageforsorg 66-68, Koldingfjordsskolen, Kolding, 68. Nu ansat v. Petersholmsskolen, Vejle. Langagervej 11, Seest, Kolding.

1446 **Terp, Horst Petersen**, lærer, f. 22.3.40 Hellevad (F: slagtersv. Jes H. T. og Frieda M. Gerkens), g. 20.3.65 Tdr. m. lærerinde Ulla Puck, f. 1.2.41 Lendemark, Bylderup Bov. Eks. fra Den pædagogiske Højskole, Flensburg 62. Ansat i Bredstedt og Neumünster. Fra 65 lærer v. Den tyske Privatskole, Sønderborg. Arnkilgade 12, 1, Sønderborg.

1447 **Toft, Hanne**, tandlæge, f. 9.2.39 Tdr. (F: domorganist Åge L. T. og Käthe L. Dylmer). Tandlægeeks. 65. Ass. i privatpraksis og børnetandlæge, Herning, 65-66. Påbeg. videreudd. til specialtandl. i ortodonti, som undervisningsass. på Aarhus Tandlægehøjsk. og reguleringstændlæge i Herning skoletandpleje. Hanstholmvej 11, Egå.

1448 Westermann, Claus, dyrlæge, f. 18.1.41 Esbjerg (F: dyrlæge Olaf W. og Anna C. Gregeresen). Dyrlægeeks. 66 Ass. v. Ansager dyrehospital 66–68. Ass. hos faderen i Bredebro fra juli 68. Østervang 41, Bredebro.

REALEKSAMEN 1959 a.

1449 Atzen, Kamma, defektrice, f. 13.4.42 Højer (F: smedem. Otto M. A. og Alma Thomsen), g. 24.10.64 Højer m. ing. Preben Jørgensen, f. 2.5.42 Højer. Udd. defektrice. Eskebæk 10, Skanderborg.

1450 Eskildsen, Svend Erik, søløjtnant, f. 19.1.42 Brørup (F: arbejdsmd. Hans H. E. og Elisabeth Petersen), g. 5.3.66 Bredebro m. Ellen M. Andersen, f. 6.5.43 Kjelderup. Styrmands-, skibsfører- og radiotelegrafisteks. Radarcertifikat. Søløjntanteks. 67. Sejlet i udenrigsfart 5 år og som styrmand i D.F.D.S. på England. Gjort tjeneste i søværnet på motortorpedobådene, på fiskeriinspektion i Vadehavet og som operationsoff. på Store-Bælt. P. t. vagtchef på flådestation Korsør. Dagmarsgade 5, 2, København N.

1451 Iversen, Iver Jørgensen, lærer, f. 27.10.41 Sottrup, Bylderup Bov (F: gdr. Martin I. og Anna M. Jørgensen), g. 64 Bylderup m. lærerinde Gonhild T. Strøm, f. 12.10.41 Våg, Suderø, Færøerne. Eks. fra Nr. Nissum sem. 64. Ansat i Klinkby, Ringkøbing Amts skolev. Tørringhuse, Klinkby.

1452 Jacobsen, Henning, maskinmester, f. 20.4.42 Højer (F: maskinm. Peter B. J. og Frida V. Nielsen). Udd. maskinarbejder, maskinmestereks., juniormester, III mester, II mester. »Jill Cord« Concord Line, Hellerupvej 14, Hellerup.

1453 Jeggesen, Frede, toldbetjent, f. 13.9.41 Abild (F: gdr. Hans J. og Anna M. Danielsen). Udd. som mejerist, handelsmedhjælpereks. Ansat v. toldvæsenet 67. Høje Gladsaxe 33, 13, Søborg.

1454 Jensen, Winnie, sparekassekasserer, f. 16.12.42 Højer (F: vognmd. Hans H. J. og Olga Lauridsen). Handelsmedhjælper-, bogholderi- og 1. del bankskoleeks. Tildelt dronning Ingrid's rejsestipendium 63. Postgade 7, Højer.

1455 Jørgensen, Preben, elektroingeniør, f. 2.5.42 Højer (F: kontorchef Aksel J. og Ester Steffensen), g. 24.10.64 Højer m. defektrice Kamma Atzen, f. 13.4.42 Højer. Udlært elektriker. Eskebæk 10, Skanderborg.

1456 Kryger, Hans Jørgen, flyverløjtnant, f. 19.11.40 Tinglev (F: dyrlæge Jürgen K. og Evelyn A. Lavendt), g. 16.2.63 Herning m. damefrisør Addy Løndal Pedersen, f. 20.7.41 Herning. Pilotudd. Instruktørekaminer. Flyhavari opklaringskurser. Flyskole Canada 59–61, flyverl. af 2. grad af reserven 61, 1. grad 63. Ansat m. vedv. tjeneste i flyvevåbnet 67. Pilot i jager eskadrille og instruktør og »Deputy Flight Commander« fra 61–68, derefter flyve- og nødudstys off. v. flyvestation Karup, sideløbende med eskadrilletj. Check pilot v. udstedelse af instrument flyvningscertifikat. Test pilot på F. 100 Super Sabre. Spættevej 6, Kølvrå.

1457 Madsen, Kirsten, kommuneassistent, f. 19.1.43 Tdr. (F: bogholder Marius M. og Elisabeth B. K. Ravn), g. 11.7.64 Hostrup m. bogholder Lorenz Müller, f. 9.11.41 Rørkær, Jejsing. Værftvej 12, Tønder.

1458 Mølgaard, Anne-Lise, toldassistent, f. 25.5.42 Esbjerg (F: postbudformd. Hans A. M. og Kirsten M. Jensen), g. 28.12.63 Tdr. m. fenrik Preben Nielsen, f. 14.3.41 Viborg. Toldelev i Ærøskøbing 59–60, Tdr. 60–61, Aabenraa 61. Toldskole og eks. 62, toldmedhj. i Aalborg 62–64, ass. sst. 64. Afsluttende toldeks. II del 66. Rødslet 17, Vadum.

1459 Nielsen, Rita, teknisk tegner, f. 17.2.42 Højer (F: lagerchef Moritz H. N. og Edel K. Pedersen), g. 22.12.63 Højer m. driftsleder Conrad Ravn, f. 1.8.41 Aabenraa. 11/82 Pakington St. St. Kilda VIC. 3182, Australia.

1460 Ohlsen, Christian (Jan), grosserer, f. 1.1.41 Højer (F: købmd. Waldemar O. og Ina Roll). Udd. inden for jern, stål, sanitet og centralvarmebranchen. Østerende 1, Højer.

***1461 Pærksen, Thomas**, maskinass. f. 15.12.42 Højer (F: slusem. Thomas P. og Frida Greggersen). Østerhede, Rømø.

1462 Rasmussen, Knud, konsulent, f. 13.4.42 Lendemark, Bylderup Bov (F: tømmerhandl. Niels M. R. og Metta M. S. Petersen), g. 8.10.66 Graasten m. fritidspædagog Vivian Lund Jensen, f. 18.7.45 Graasten. Udd. inden for trælast og bygningsmateriale i Sønderborg Trælsth. 63. Statskontr. prøver i bogføring og engelsk. Fagpr. i tysk. Studieoph. i England 65. Ansat som salgsass. hos A/S Evers & Co., Kbh. 65. Konsulent sst. 66. Vigerslevvej 252, 1., Valby.

1463 Rasmussen, Lilly, lærerinde, f. 14.6.42 Tdr. (F: radioforhdl. Harald R. og Catharina M. Bossen), g. 64 Tdr. m. lærer Hans Pallesen, f. 10.8.34 Hejls, Vejle. Udd. på Tdr. sem. Lodsvej 14, Skærbæk, Fredericia.

1464 Schleemann, Bent, salgschef, f. 5.10.42 Tdr. (F: maskinbygger Wilhelm F. F. S. og Tove Larsen), g. 20.6.64 Seest, Kolding m. hospitalslaborant Britha Kay Christensen, f. 30.1.38 Vejle. Elev hos Dansk Andels Kulforr., Esbjerg. Ansat i Esbjerg Farve- og Lakfabrik A/S, 65, udnævnt til salgschef sst. 67. Stellasalle 28, Gjesing, Esbjerg.

1465 Skakke, Kirsten, husmoder, f. 16.3.42 Kristrup, Randers (F: revisor Kaj S. og Mary K. Pedersen), g. 16.3.63 Tdr. m. bankfuldmægtig Peter Tietge, f. 28.6.41 Tdr. Huslig udd. Ansat som børnehave- og kontormedhjælper 3 år. Skibbrogade 10, Tønder.

1466 Sørensen, Inge Dyrgaard, bogholderiske, f. 9.6.42 Esbjerg (F: forretningsf. Børge D. og Elna M. Thuesen), g. 15.1.64 Tdr. m. receptionschef Bent Kühl, f. 6.6.42 Kolding. Elev i Den Danske Landmandsb. 59-62. Bankass. i Fyens Diskonto Kasse 62-65. Nu ansat hos Mobil, Haderslev. Grønlandsvej 35, Haderslev.

1467 Sørensen Mogens Leo Balle, typograf, f. 13.8.42 Horsens (F: urmager Harald S. S. og Elly Mortensen), g. 27.4.68 Sønderborg m. laborant Conni Jensen, f. 5.2.46 Sønderborg. Udd. hos Brd. Laursen, Tdr. Alexandrinevej 16, Tønder.

1468 Thiim, Rune, sygeplejerske, f. 28.5.42 Tdr. (F: handelsskoleforst. Niels J. T. og Ingeborg Nielsen), g. 10.7.65 Tdr. m. læge Bent Nørgaard Pedersen, f. 2.6.38 Rønde. Tvedvangen 168, Herlev.

1469 Tygesen, Antje, husmoder, f. 25.9.41 Tdr. (F: købmd. Enevald T. og Anna D. Sørensen), g. 8.1.66 m. indkøbschef Heinrich C. Clausen, f. 30.12.39 Uge, Tinglev. Udd. kontorass. Ringgade 189, Sønderborg.

1470 Zimmermann, Christa, husmoder, f. 20.3.42 Ballum (F: karetm. Christian Z. og Andrea H. Andresen), g. 12.8.61 Ballum m. arbejdsmd. Christian Bork, f. 20.10.33 Sønder Løgum, Sydslesvig. Husum, Ballum.

REALEKSAMEN 1959 b.

1471 Adzersen, Hans, søløjtnant (R), f. 10.1.43 Tdr. (F: gdr. Adolf A. og Christine M. Jensen). Styrmands- og skibsførereks. Tøndervej 20, Højer.

***1472 Atzen (nu Størman), Ella**, sygeplejerske, f. 17.7.42 Tdr. (F: skomagern. Ingwert A.). Alsbo 148, Sønderborg.

***1473 Bennetsen, Niels Holger**, lærer, f. 14.1.43 Nakskov (F: lektor Holger B. og Ulla Schønning). Snerlevej 30, 2, Helsingør.

1474 Christensen, Bodil Margrethe, husmoder, f. 28.12.41 Rens (F: arbejdsmd. Jens N. C. og Sofie M. Jensen), g. 1.8.59 Rens m. arbejdsmd. August Hansen, f. 27.7.36 Tinglev. Rens, St. Jynde vad.

1475 Christensen, Erik Teglggaard, bureaukonsulent, f. 29.1.42 Ballum (F: cyklemekaniker Benny T. C. og Marie K. Pedersen). Handelsudd. Salgs- og reklameass. hos General Motors Int. A/S, reklamechef hos Hans Lystrup A/S, restauratør, nu AKTUELT. Ellehammersvej 18, Kastrup.

***1476 Hansen, Birthe Marie**, bankass., f. 30.12.41 Tdr. (F: gdr. Peter Hansen). Giftenavn Troelsen. Brorsonsvej 9, Tønder.

1477 Hansen, Frede Peter, sygeplejeelev, f. 19.5.41 Burkal (F: kirketjener Andreas J. H. og Ingeborg C. Lauritzen). Askov Højsk. 61-62, hospitalsportør Frederiksberg hosp. 63-66, iberegnet oph. i Kibutz, Israel og oph. i Irland, sygehjælper Bispebjerg hosp. 67, sygeplejehøjskole, Bornholm 68, siden elev på Bispebjerg hosp. Tuborgvej 235, København NV.

1478 Hansen, Jens Kølle (se nr. 1642)

1479 Jensen, Birthe, børnehavelærerinde, f. 6.6.42 Frederikshavn (F: stadsing. S. Frede J. og Edith J. K. Jørgensen). Bagsværd Hovedgade 99, 6g, Bagsværd.

1480 Knudsen, Werner, bogholder, f. 22.6.43 Tdr. (F: automobilforhdl. Carl F. K. og Anna Knag Tranberg), g. 10.2.68 Tdr. m. lærerinde Annalise L. F. Becker, f. 18.3.43 Sønderborg. Handels- og kontorudd. Afgået v. døden februar 69.

1481 Lorenzen, Margarethe Johanne, sygeplejerske, f. 31.7.42 St. Emmerske, Tdr. (F: entreprenør Peter L. og Cathrine Mathiesen). Eks. fra Den sdrj. Sygeplejeskole 64, studieoph. i USA 67–68. Nu på ledende linie v. Danmarks Sygeplejerske Højsk. Aarhus Univ. 68–69. Koll., Vennelystparken, Aarhus C.

1482 Lützen, Karin, husmoder, f. 23.11.41 Højer (F: møbelfabrikant Carl V. L. og Käthe Marie L.), g. 1.8.65 Højer m. ing. Hardy Gade, f. 20.3.38 Odense. Kontorudd. Lindevej, Vester Sottrup.

1483 Møller, Tove Edith, bankassistent, f. 22.11.41 Møgeltønder (F: slotsgartner Aage W. M. og Thyra H. C. Holdersen), g. 12.8.67 Møgeltønder m. varmemesterass. Ole Carstensen, f. 25.1.42 Tdr. Udd. i Handelsbanken i Tdr. Bankskoleeks. Nørregade 59, Tønder.

1484 Nielsen, Anna Cathrine, sygeplejeass., f. 16.11.41 Borg, Bredebro (F: murersv. Rasmus N. og Bine J. Petersen), g. 25.8.62 Brede m. murersv. Ove Nielsen, f. 7.7.39 Bredebro. Dr. Margrethesvej 12, Kristrup, Randers.

1485 Nielsen, Mogens Beck (se nr. 1648)

1486 Petersen, Niels Jørgen, purser, f. 26.7.42 Kiel (F: fhv. skatteinsp. Nis P. og Emma M. M. P.). Handelskursus, Siemens Do Brasil, Rio, kursus i: station management, SAS Stockholm, public relation, Lufthansa, Santiago del Chile, purser, Lufthansa, Frankfurt, musikkonservatoriet, Sao Paulo. Direktionsass. og P.R. hos Ciba Prod. Quimicos, Sao Paulo, stationsmanager i SAS, sst., trafik agent og purser, Lufthansa, Frankfurt/Sao Paulo. Purser hos VARIC, Brazilia airlines, Rio de Janeiro. Dirigent af Sao Paulo's madrigalkor 62–64. Organist i Den skandi-

naviske Kirke, Rio 59–62. Lærer i engelsk på Fish School, Sao Paulo 62–65. Rua Raul Pompeia 148/902, Copaca Bana-Rio De Janeiro, Brasilien.

1487 Reggelsen, Johanne Margrethe, bankassistent, f. 10.3.42 »Brink«, Møgeltønder (F: gdr. Jens R. og Marie C. Wolff), g. 22.12.64 Møgeltønder m. gdr. Christian Clausen, f. 22.12.40 Toghale. Ansat i Banken for Holbæk og Omegn, derefter oph. på Graasten Husholdningssk. Nu ansat i Tønder Landmandsbank. Toghale, Møgeltønder.

1488 Sønniksen, Inger Marle, husmoder, f. 4.1.42 Møgeltønder (F: købmd. Ejner M. S. og Marie Krog), g. 13.8.66 Møgeltønder m. vognmand Gert Esbersen, f. 26.8.41 Vanløse. Udd. biologilaborant. Søndergade 27, Tune, Roskilde.

1489 Wind, Dorothea Christine (se nr. 1651)

1490 Winter, Kirsten, husmoder, f. 19.3.42 Bredebro (F: manufakturhdl. Jakob W. og Ester E. Sørensen), g. 64 Foix, Frankrig m. adjunkt René Ballaguy, f. 27.6.32 Drancy, Frankrig. Au-pair i England 59–60, Frankrig 60–61. Jydsk Teknologisk Institut, Aarhus og laborant i Kbh. 61–62. Bosat i Pyrenæerne og beskæftiget med gedepasning og fremstilling af oste 64–67. 12, Rue du Marché Boisemont (95), Frankrig.

STUDENTEREKSAMEN 1960 NYSPROGLIG

1491 Andersen, Ester, lærerinde, f. 6.10.40 Abild (F: gdr. Rode I. A. og Jensine Bendesen), g. 3.7.65 Abild m. specialoptiker Flemming Hansen, f. 19.6.41 Tdr. Eks. fra Silkeborg Sem. 63, ansat v. Vejen Skolev. 63–65, Haderslev 65–66. Efter en tid som husmoder ansat v. Fredericia skolev. 69. Korskærvej 2, Fredericia.

1492 Barfod, Else, stud. mag., f. 24.7.40 Aarhus (F: sognepr. Mogens S. B. og Rosa A. Karstoft), g. 61 Højer m. civiling. Jørgen Nygaard, f. 7.2.39 Kbh. Gadevangen 52, Lyngby.

1493 Christensen, Birte, lærerinde, f. 16.12.40 Ravsted (F: mejeriejer Ove E. C. og Marie J. Lund). Emdrupborgkoll., Tuborgvej 166, København NV.

1494 Jacobsen, Anna Christa, laborant, f. 3. 4.42 Harres, Brede (F: landmd. Johann J. og Ane M. Hansen). Reventlowsvej 9, Viby J.

1495 Jepsen, Eike Røhe, handelsfaglærer, f. 25.11.41 Klosterheide, MK. Brandenburg, Tyskland (F: landmd. Peter J. og Christel Røhe), g. 7.7.62 m. handelsfaglærer Niels Chr. Nielsen, f. 3.3.38 Thisted. 3-sprogl. korrespondent, handelsfaglærereks. i tysk og engelsk. Fjordvej, Thisted.

1496 Jensen, Klaus Jørgen, stud. mag., f. 15. 3.41 Hellerup (F: lærerinde Maria Matthiesen, f. Veltzé). Medstifter af skolebladet »Tohu wa Bohu« 58. Koll.I.v.45 Universitetsparken, Aarhus C.

1497 Laursen, Hanne, lærerinde, f. 26.1.42 Aarhus (F: overbanem. Arne L. og Anna E. Christensen), g. 10.9.66 Tdr. m. E.D.B. konsulent Mogens H. Larsen, f. 2.8.42 Kbh. Aupair i Paris 60–61. Esbjerg sem. 61–64. Ansat v. Stormgade skole, Esbjerg 64–66. Vestervang skolen i Glostrup fra 66. Dalvangsvej 24, 1. Glostrup.

1498 Lausten, Anna-Elisabeth, bibliotekar, f. 10.7.40 Løgumkloster (F: bankdir. Laust C. C. L. og Margrethe Schwarz), g. 64 Løgumkloster m. grosserer Christian Bock, f. 25. 3.37 Løgumkloster. Lovrup Skole, Døstrup.

1499 Pahun, Carl Michael, programmør-elev, f. 19.10.41 Tarm, Egvad (F: sognepr. Holger F. P. og Anna E. Holst), g. 5.4.69 Stauning m. sygepl. Ruth Ostersen, f. 27.4.46 Hanning. Stud. med. 62–67. Efter sygdomsperiode påbegyndt udd. i Kbh. Handelsbank, EDB, Valby. Domus Vista 18,2, Nordens Plads 4, Valby.

1500 Petersen, Grete Ploug, husmoder, f. 7. 3.41 Nr. Åby, Fyn (F: major Sigvald M. P. og Karen M. P. Kjeldsen), g. 27.12.67 m. murer Helmut Pötzsch, f. 19.4.41 Salzwedel, D.D.R. Udd. som lægesekretær 64. Brombærvej 21, 1, Haderslev.

1501 Andersen, Lykke Povl, receptionschef, f. 6.5.41 Tdr. (F: direktør Poul A. og Tommy A. M. Lunn). Sorbonne, Paris 60–61, Cambridge, England 61–62, receptionen, Hotel d'Angleterre 62–65, New York's World's Fair, 65, receptionen d'Angleterre 66–67, Scandinavian Paulion »Expo 67«, Montreal, Canada. Fra 68 igen Hotel d'Angleterre, Kbh. Anders Henriksensgade 2 B, København S.

***1502 Tjellesen, Tjelle**, lærerstud., f. 8.11.40 Ravsted (F: købmd. Tjelle T.), g. m. lærerinde Renate Grimnitz, f. 20.6.41 Hamborg. Absalonsgade 4, Odense.

STUDENTEREKSAMEN 1960. MATEMATISK

1503 Brodersen, Peter, stud. scient., f. 28.10. 38 Ellum, Løgumkloster (F: gdr. Johan B. og Marie K. Outzen), g. 1.8.64 Løgumkloster m. rejsebureauedarb. Birthe Schlüter, f. 18.7. 42 Løgumkloster. Blågårdsgade 30 A, 2, København N.

1504 Burmester, Carl Andreas Martin, planlægningsass., f. 13.2.41 Ravsted (F: Hermann W. B. og Anita W. Lorenzen), g. 22.1. 66 m. kommuneass. Birthe P. Kristiansen, f. 17.4.44 Isenvad, Herning. Brygm.eks. 64. Brygmester på Svendborg Bryghus 64–67. Ass. for økonomi- og planlægningschefen på Shell-Raffinaderiet, Fredericia 67. Parkvej 31, Vejle.

1505 Christensen, Finn Dræby, stud. scient., f. 19.5.41 Højer (F: skoleinsp. Folmer D. C. og Bodil B. Kristoffersen), g. 16.5.64 Kliplev m. kommuneass. Kaja Jensen, f. 1.9.37 Haderslev. Ansat som ledende deltidsbibliotekar i Hinnerup kommune under studiet. Skolegade 9, Hinnerup.

1506 de Cros Dich, Arne, musikpædagog, f. 26.8.42 Aabenraa (F: redaktør Aage L. D. C. D. og Inger M. Hansen), g. 69 m. biblioteks-ass.-elev Jytte Frederiksen, f. 1.7.45 Nr. Hårtslev. Fagot-ass. i Aarhus Byorkester fra 67, pladearkivar ved Det jydsk Musikkonservatorium fra 65. Staghøjvej 19, Aarhus V.

1507 Fredsted, Peter Drewsen, cand. agro., f. 28.3.40 Landeby, Løgumkloster (F: gdr. Hans D. F. og Asta Drewsen), g. 10.8.63 m. børnehaveleder Aase Tygesen, f. 10.6.37 Tyreholm, Hovslund. Udd. på Veterinær- og Landbohøjskolen. Ansat som A/S Dansk Shell's landbrugsekspert. Valmuevej 27, Hørsholm.

***1508 Grimnitz, Renate**, lærerinde, f. 20.6.41 Hamborg (F: bygm. Albert G. og Anni S. Rasmussen), g. m. lærerstud. Tjelle Tjellesen, f. 8.11.40 Ravsted. Absalonsgade 4, Odense.

1509 Helgesen, Kurt, premierløjtnant, f. 14. 10.39 Kbh. (F: oberstløjtnant Thorvald H. og

Else E. Jørgensen), g. 62 Tdr. m. klinikass. Alice Petersen, f. 4.5.39 Tdr. Sergent 61, Hærens Officersskole 62, Udnævnt til premierløjtn. 65 med tjeneste i Haderslev. Egevej 8, Hammelev.

1510 Kjøller, Merete, stud. mag., f. 29.4.42 Svendborg (F: amtskontorchef Henry V. K. og Esther E. Kofoed), g. 30.6.66 Aabenraa m. advokat Ernesto Ritzu, f. 19.7.36 Firenze. Viale Eleonora Duse 31, 50137 Firenze.

1511 Lange, Jens Christian Krebs, premierløjtnant, f. 5.2.41 Rens, Burkal (F: forstander Erik I. K. L. og Estrid Jensen), g. 6.7.68 Helsingør m. stud. mag. Anette Bengtsson, f. 29.11.42 Helsingør. Sergent 61, stud. scient 63, hærens Officersk. 65, premierløjtnant 68, ansat v. Sjællandske Ingeniørregiment. FN-tjeneste Cypern 69. Jellerød Have 75, Kokkedal.

1512 Paulsen, Martin Johnsen, lærer, f. 14.10.39 Kragelund, Padborg (F: gdr. Hermann A. P. og Anne S. Johnsen). Eks. fra Haderslev sem. 65. Lærerrådsformd. og formd. for ungdomsnævnet i Roager. Roager skole, Roager.

REALEKSAMEN 1960 a.

1513 Aablling, Elsa Margrethe, sygeplejerske, f. 7.2.43 Tdr. (F: automobilforhdl. Christian Aa. og Sindet M. Madsen), g. 11.11.67 Frederiksberg m. luftkaptajn Poul Raaskou Hansen, f. 12.5.31 Udby. Ansat på Bispebjerg hospital 66-67. Derefter bosat i Thailand indtil 69. Nu igen ansat på Bispebjerg Hosp. Damtoften 7, Ballerup.

1514 Becker, Annalise Leih's Fischer, lærerinde, f. 18.3.43 Sønderborg (F: overtelegrafmester Victor H. B. og Kirsten Fischer), g. 10.2.68 Tdr. m. bogholder Werner Knudsen, f. 22.6.43 Tdr. Afgået v. døden februar 69. Redaktør af Guldhornet. Indtil 69 ansat ved Eksternatskolen i Tdr. Nu lærerinde v. Den danske Ambass. i Iran. c/o P. Jentzsch, P. O. Box 31, Theran, Iran.

***1515 Christiansen, Jens Christian**, dekoratør, f. 8.9.42 Tdr. (F: magistratsbud Christian C.). 177 Spadina Road, Toronto 4, Ontario, Canada.

1516 Damm, Marianne, lærer, f. 22.5.43 Tdr. (F: købmand Friedrich S. D. og Anna Lise

Petersen), g. 15.12.67 Rønne m. lærer Hans Josva Kleist, f. 14.1.45 Julianehåb, Grønland. 65-68 ansat på Olsker centralskole, 68-69 i Hvalsø og fra 1.8.69 Bodilsker. Bodilsker skole, Bornholm.

1517 Fabricius, Ejnar, speditørass., f. 8.11.42 Visby (F: arbejdsmd. Herman F. og Martha M. Fey), g. 6.2.65 Kliplev m. Tove Jørgensen, f. 26.11.39 Vejrbæk, Padborg. Udd. i Padborg og nu ansat som afdelingsl. sst. Hærulftvej 12, Padborg.

1518 Høyer, Jens, journalist, f. 11.4.43 Tdr. (F: lektor G. Otto H. H. og Gerda Davidsen). Oph. 1 år i USA. Amerikansk high school eks. Dagbladet Djursland, Torvet 13, Grenaa.

***1519 Jensen, Ulla**, kontorass., f. 14.5.43 Tdr. (F: frisørm. Max J.). Lejligh. 57, v., Svendborggade 1, København Ø.

***1520 Juhl, Christian**, shippingman, f. 29.5.42 Gentofte (F: hotelejer Thomas J.). c/o Madame de la Chaise, Boulevard Emile, Augier 18,75 Paris 16 E.

1521 Kollmannsperger, Gerhard, befragter, f. 18.11.43 Nibøl (F: bogholder Helmuth H. og Edith. T. Petersen). Avenida del Mediterraneo 41, Madrid-7, Spanien.

1522 Kryger, Ingeborg Lavendt, husmoder, f. 9.10.42 Ringsted (F: slagteridylræge Jørgen K. og Evelyn A. Lavendt), g. 3.6.61 Burkal m. købmand Knud Jensen, f. 9.11.37 Varde. I huset 60-61. I kontorlære til 64. Forpagtet købmandsforr. i Østerby sammen med ægtefælle. Nu købmandsforr. i Visby. Visby Sdrj.

1528 Nielsen, Christian Juhl, lærer, f. 20.9.42 Møgeltønder (F: lærer Nis J. N. og Laurette Espersen), g. 7.8.65 Møgeltønder m. lærerinde Anne A. Posselt, f. 5.4.44 Møgeltønder. Radiotelegraf. i søvænet til 64, deraf 15 mdr. på Grønland. Lærereks. fra Haderslev sem. 69. Anslet, Fjelstrup.

1524 Nielsen, Preben, disponent, f. 10.3.43 Husum, Ballum (F: rutebilchauffør Martin Linnet N. og Augusta M. E. Menge), g. 30.5.64 m. kontorass. Rita I. Theisen, f. 14.5.45 Haderslev. Udlært speditør. Volmersvej 1, Padborg.

REALEKSAMEN 1960 b.

1525 Nielsen, Søren Erik Achim, lærer, stud. scient., f. 4.5.44 Kbh. (F: politikommissær Frederik A. N. og Edith E. Nielsen). Udd. bankass. og eks. fra Tdr. sem. 69. Ravnsbjergkoll. Risdalsvej 36, v.16, Viby J.

1526 Orbesen, Kirsten Hanne, dekoratør, f. 29.5.42 Tdr. (F: manufakturhdl. Carl J. O. og Maren Wiese), g. 68 Løgumkloster m. el-install. Jørgen P. Thomsen, f. 16.9.42 Sønderborg. Udd. i forretning og på dekoratørskolen »DyPont«, Kbh. i 2 år. Vinder af 6 1. præmier i vinduesdek. Bygtoften 8c, Sønderborg.

1527 Poulsen, Inger Kirsten, husmoder, f. 7. 6.43 Lunding, Starup (F: landoverpolitibetj. Johan P. og Kathrine M. Petersen), g. 21.3. 64 Bov m. overfenrik Ervin Boe Poulsen, f. 8.12.33 Hjørring. 237 Rendsburg, Rotenhöfer Weg 38, Tyskland.

1528 Raun, Hans, prokurist, f. 19.6.43 Tdr. (F: købmand Hans R. og Metha Thybo), g. 19.8.67 Højer m. cand. pharm. Kathrin Hindrichsen, f. 16.5.43 Tdr. Handelsudd. Eks. fra Niels Brocks Handelshøjsk. Syltholmsgade 18, Rødby Havn.

1529 Rothe, Rena Marie, øvelsesskolelærer, f. 29.4.43 Aarhus (F: bogtrykker Frende R. G. R. og Pauline L. Clausen), g. 10.4.68 Silkeborg m. lærer Klaus Hansen, f. 28.4.41 Kolding. Brorsonsvej 40, Tønder.

1530 Sørensen, Gunnar Christian, shippingman, f. 8.12.42 Tdr. (F: bygm. Max E. S. og Edith. T. Jepsen), g. 8.12.67 m. kontorass. Solveig Jensen, f. 11.7.48 Brønshøj. Efter speditørudd. arbejde med »salespromotion« af amerikansk opslagsværk. Ansat som shippingman i linieagentur til syd-, vest- og mellemamerika. Langekærvej 44, Ballerup.

***1531 Sørensen, Leif**, sergent, f. 15.4.43 Aarhus (F: kroejer Karl S.). Højkro, Sdr. Sejerslev.

1532 Thomsen, Leif, overass., f. 12.6.43 Højer (F: mælkehdl. Harald T. og Kirsten M. Brink), g. 24.6.66 Højer m. ass. Sally Tønder, f. 6.3.40 Højer. Kontorudd. fra 60–64, kommuneass. 64–69, derefter overass. på socialkontoret, Varde. Lundevej 77, Varde.

1533 Andersen, Kristian Linnet **Rahbek**, landmand, f. 6.8.43 Tdr. (F: gdr. Søren R. A. og Christine Linnet). Udd. i forsk. pladser samt oph. på Ladelund Landbrugsskole og Askov Højsk. Mejerholm, Tønder.

1534 Bøving, Vibeke (se nr. 1687)

1535 Clausen, Christian Andresen, gårdejer, f. 23.4.43 Svendstrup (F: gdr. Claus W. C. og Dagmar Bossen), g. 67 m. Trine Nissen, f. 30.1.46 Simmersted. »Langbjerggård«, Simmersted.

1536 Dahl, Arne Christiansen, politibetjent, f. 20.3.43 Møgeltønder (F: bestyrer Henry C. D. og Kirsten K. Have). Forskelligt arbejde, bl. a. A/S Abstracta, Tønder og hos Anders Petersen, Ranstrup indtil 67. Derefter rigspolitiet med station i Gentofte. Maaløv Byvej 118, Maaløv.

1537 Feddersen, Friedrich Jensen (**Frits**), landmand, f. 21.5.43 St. Emmerske (F: gdr. Andreas C. F. og Annemarie Nissen), g. 15. 11.69 Burkal m. Ellen M. Christensen, f. 6.2. 49 Burkal. Udd. v. landbruget i forskellige pladser samt på Graasten landbrugsskole. Oph. på Sønderborg Idrætshøjskole 65. Købt gård i St. Emmerske febr. 68. St. Emmerske, Tønder.

1538 Hansen, Heinz Uwe, lærer, f. 14.6.43 Tdr. (F: murer Carl H. og Julie C. Nissen), g. 66 Tdr. m. lærerinde Karin Vedsmann, f. 14. 1.42 Fredericia. Sejlet 1 år inden seminarieudd. Studierejser til Schweiz, Italien, Tyskland m. m. Ansat v. forsk. sønderjydske skoler. Nu Bornholm. Pedersker Centralskole, Aakirkeby, Bornholm.

1539 Jensen, Søren, salgsleder, 9.7.43 Frederikshavn (F: stadsing. Søren F. J. og J. K. Edith Jørgensen), g. 27.9.69 m. korrespondent Annelise Båd Christensen, f. 3.12.42 Stolbrøkke, Guderup. Udlært hos Aksel Michelsen, Tdr. Teoretisk udd. i Sverige og Tyskland 65–67. Salgsleder for Fa. Gori-værk, Kolding 67–68 i Danmark, fra 68 i Tyskland. Farvermøllevej 60, Aabenraa.

1540 Jessen, Friedrich Peter, lærer, f. 24.6. 42 Rends (F: landmd. Niels M. J. og Christine Hansen). Arbejdsmand 1 år, derefter på

Tdr. sem. til 66 Efter lærereks. 1/2 år som messedreng på ØK.-skib. Siden lærer på Ærø.

Ommel skole, Marstal.

1541 Jørgensen, Nanna Feilberg (se nr. 1692)

1542 Laursen, Ulla, narkosesygeplejerske, f. 2.6.43 Aarhus. (F: overbanem. Arne L. og Elise A. Christensen), g. 4.7.64 Frederiksberg m. lærerstuderende Jørgen B. Andersen, f. 19.7.31 Kbh. Higschool-eks. fra W.H.S. Racine, USA. 61. Sygeplejeeks. fra Rigshospitalet 66. Et år oph. i Spanien, siden supp. udd. som narkosesygeplejerske. Spikergade 15, Tønder.

1543 Michelsen, Anne Marie, lærerinde, f. 20.5.43 Bylderup-Bov (F: manufakturhdl. Hans G. Schildhelm M. og Mette C. Hansen). Eks. fra Tdr. Sem. 67. Ansat som østerlandsmissionær fra aug. 69. Bølling skole, Skjern.

1544 Müller, Lorenz Holm, snedkersvend, f. 2.4.42 Hjørnekroen, Højer (F: landmd. Peter P. M. og Annelise M. Nielsen). Oph. på landbrugssk. Hjørnekroen, Højer.

***1545 Olsen, Else-Marie**, f. 18.9.42 Sønderborg (F: arbejdsmd. Svend Aa. P.). Giftenavn Hansen. Jyllandsgade 52, Fredericia.

1546 Pedersen, Christian Peder, lærer, f. 5. 12.41 Ballum (F: landmd., sognerådsformd. Lars Chr. P. og Elly A. Christensen). Eks. fra Ribe sem. 68. Dampmøllegade 3, Rønne, Bornholm.

1547 Petersen, Preben, disponent, f. 27.7.43 Tdr. (F: grosserer Werner P. og Johanne M. Sørensen), g. 5.10.68 Esbjerg m. kontorass. Dora Bjørnhart, f. 5.8.45 Esbjerg. Handelsudd. i Kolding. 2 mdr. studieoph. i USA 63. Derefter udd. inden for automobilbranchen i Hamilton, Ont., Canada fra 66-68. Ribelandevej 57, Tønder.

1548 Schoubye, Heinz Oluf Jørgensen, lærer, f. 26.8.42 Tdr. (F: sem. lekt. Sigurd S. og Charline Jørgensen), g. 15.7.67 Rødding m. lærerinde Ingeborg Østergård, f. 27.9.42 Skrave. Bakkesvinget 19, Krusaa.

1549 Silberg, Inga, kontorass. f. 4.9.43 Mariasminde, Højer (F: landmd. og kroejler Aage

S. og Katharine Paulsen). Giftenavn Petersen.

Storegade 8, 1, Lunderskov.

***1550 Thomsen, Gunnar**, f. 29.8.41 Møgel-tønder (F: arbejdsmd. H. T.). Amaliegade 34, III, København K.

STUDENTEREKSAMEN 1961. NYSPROGLIG

***1551, Evermann, Hans-Ludvig**, stud. mag., f. 19.5.42 Højer (F: lærer L. E.). Emmersvej 17, Brabrand.

***1552, Friis, Heike**, stud. theol., f. 27.4.43 Sæd. (F: Johanne F.). Voldmestergade 19, København Ø.

1553 Homillus, Karin, lærer, f. 2.12.42 Løgumkloster (F: tømmerhandl. Hermann A. H. og Inger M. Hansen), g. m. redaktør Kjeld Koplev. Ægteskabet opl. Forhåbningsholmsalle 7, 4, København V.

1554 Lindstrøm, Anders Ture, stud. mag., f. 18.2.43 Ribe (F: lærer Gustav Th. L. og Anna Andersen). Journalistisk medarb. v. Flensborg Avis. Koll. IX, Universitetsparken, Aarhus.

1555 Petersen, Christa, korrespondent, f. 18. 6.42 Tdr. (F: lokomotivf. Eigil Jensen og Ella Marchall), g. 30.4.66 Tdr. m. ingeniør Gerd Hoffmann, f. 6.2.40 Vest-Berlin. Kongelundsvej 106-14, København S.

1556 Petersen, Helga Petra, assistent, f. 14. 11.42 Niebüll (F: gartner Karl F. E. P. og Johanna Paysen). Hvidovregade 31, A, 1. Hvidovre.

1557 Petersen, Kirsten Margrethe Dall, lærerinde, f. 25.7.42 Ribe (F: skoleinsp. Johannes P. P. og Catharina D. H. Dall), g. 27.12. 66 Tdr. m. lærer Verner Schou, f. 4.9.37 Sandegård, Åkirkeby. Kierulffsvej 56, Slagelse.

1558 Rosenkjær, Jørn, stud. mag., f. 9.8.42 Tdr. (F: læge Ejnar Jepsen og Christiane Christiansen). Cand. phil. i historie 69. Studiestræde 39, København K.

1559 Lindstrøm, Gunhild, bibliotekar, f. 23.7. 40 Ladelund, Læk (F: vandrelærer Gustav Th. L. og Anna Andersen). Ledende børnebib-

liotekar Brande 66–68. Børne- og ungdoms-
bibliotek., Frederikssund 68.
Falkenborgvej 22, st. m.m., Frederikssund.

STUDENTEREKSAMEN 1961. MATEMATISK

*1560 **Bachmann, Ernst**, cand. pharm., f. 11.
1.43 Tdr. (F: direktør Karl B.).
Magsstræde 6, o.p., København K.

1561 **Bucha-Lassen, Edlef**, stud. med., f. 25.
6.42 Fredericia (F: Georg Christensen og
Klaudie Lassen), g. 69 Aarhus m. lærerinde
Monika Kaufmann, f. 26.5.41 Nottwil, Schweiz.
2 vikariater ved Psykiatriske Kliniken, Karl-
sted Sverige. Kirurgisk vik. v. Odense Amts
og Bys Sygehus. Gennemkrydset den vest-
lige halvkugle.
Tordenskjoldsgade 9,2, Aarhus N.

1562 **Enemark, Anne** Kirstine, teknisk teg-
ner, f. 3.3.43 Silkeborg (F: læge Rasmus J.
E. og Else Ulrich), g. m. studerende Juan
V. P. Calero, f. 12.11.49 Valencia, Spanien.
Beholder pigenavn.
Guldbergsgade 35, 2 tv., København N.

1563 **Hansen, Karen Dinsen**, fysioterapeut,
f. 22.1.42 Flensborg (F: skoleinsp. Frederik
D. H. og Eli Alkjær), g. 18.4.65 Nibøl m. ak-
variemester, lærer Svend Tovgaard, f. 23.8.
42 Søllerød. Oph. på Askov højskole 61–62.
Ansæt v. Tdr. sygehus 65–67. Fra 68 ansæt v.
Ribe amts centerskole for handicappede
børn.
Parkvej 153, Sædding, Esbjerg.

1564 **Hansen, Leif Bork**, cand. theol, f. 3.
8.42 Lønborg Vestj. (F: sognepr. Anders B.
H. og Mette Alminde), g. 25.3.66 Siger Hev-
vester m. læge Heidi A. M. Kristensen, f. 20.
3.40 Gentofte.
Hohnervej 6, Frederikssund.

1565 **Jeppesen, Svend Aage**, stud. polyt., f.
27.4.41 Tdr. (F: smedem. Chr. J. og Marie
B. Redlefsen).
Fort Alle 13, Lyngby.

1566 **Jepsen, Dan** Nielsen, civilingeniør, f. 15.
5.42 Brede, Bredebro (F: fabrikant Laust N. J.
og Christine Petersen), g. 67 Esbjerg m. syge-
hjælper Kirsten Bruhn Mou, f. 8.7.40 Es-
bjerg.
Gemmet 1, Bredebro.

1567 **Jørgensen, Jørgen Henrik**, advokat-
fuldm., f. 21.2.42 Tdr. (F: bygm. Lorenz Han-

sen J. og Olga Petersen), g. 28.1.67 m. stud.
jur. Ines Wandel, f. 23.5.42 Buenos Aires,
Argentina. Ansæt i udenrigsmin. 64. Fra 68
i advokatfirma i Kbh.
Ordrupvej 41 B, Charlottenlund.

1568 **Jørgensen, Jørn**, cand. theol., f. 17.7.
41 Møgeltønder (F: sognepr. Knud M. J. og
Gerda K. Garner), g. 64 Kbh. m. lærerinde,
stud. mag. Inge Bro. Undervisning på real-
kursus fra 63 i religion, fra 67 till. i dansk.
Anmelder af religiøs og theologisk litt. v.
Den danske Realskole.
Agerbovej 12, Lyngby.

1569 **Kappelgaard, Per Mogens**, adjunkt
cand. scient., f. 5.4.42 Kbh. (F: læge Peter
S. K. og Annelise Gørtz), g. 13.3.64 m. lærer
Conni Knudsen Nissen, f. 15.4.43 Kbh.
Pælestykke 26, Taastrup.

1570 **Lange, Poul Krebs**, lærer, f. 29.1.43
Rens, Burkal (F: skolel. Erik I. K. L. og Es-
trid Jensen), g. 28.12.67 Haderslev m. lærer-
st. Ulla Richardsen, f. 20.7.47 Esbjerg. FN-
tjeneste på Cypern 64–65 som løjtnant. Eks.
fra Haderslev sem. 68. Samme år ansæt v.
Skrydstrup skole, Vojens. Bestyrelsesmedl.
af Danmarks Lærereforen.
Smedevænget 34, Vojens.

1571 **Leick, Leif** Preben, civilingeniør, f. 7.5.
42 Lydersholm, Jejsing (F: lærer Wilhelm F. L.
og Ellen K. Rosenkrands), g. 23.3.68 Kbh. m.
lærerinde Bente Røhling, f. 5.9.42 Holbæk.
Malmøgade 4, København Ø.

1572 **Nygaard, Holger Peter**, stud. med., f.
23.10.41 Birkerød (F: læge Holger N. og Eva
M. E. Knudsen), g. 2.8.66 Bedsted Lø m. læ-
rerinde Johanne Marg. Hald Andersen, f. 31.
10.42 Gudme.
Tavlebakkevej 2, Glostrup.

1573 **Petersen, Christine** Elisabeth, lærerin-
de, f. 26.8.42 Bylderup Bov (F: kornhandl.
Peter P. og Elene Sørensen), g. 65 Bylderup
Bov m. lærer Henrik J. Nissen, f. 26.9.43 Vol-
lerup.
Tønder Landevej 2 B, Løgumkloster.

1574 **Regenberg, Paul** Richard Jeppe, forst-
kandidat, f. 16.12.41 Herning (F: farvem.
Frits W. P. R. og Anna H. Petersen). I 69 an-
sæt i Ø.K. En kortere tid ved statskovbruge-
t og Dansk Skovforening og derefter for
Ø.K. til Amazonlandet.
Kleinsgade 2, 5, København V.

*1575 **Roslev, Elisabeth**, stud. korrespondent, f. 16.11.42 Hillerød (F: postkontrollør H. P. E. R.).
Godthåbsvej 79, København F.

1576 **Thomsen, Kurt**, lærer, f. 9.5.42 Lydersholm (F: bygm. Christian J. T. og Emma Sejrup), g. 24.10.64 m. translætør Siegrid Weiss, f. 17.9.43 Ueckermünde, Pommern. Lærer-eks. fra Den pædagogiske Højskole, Flensborg.
Vestergade 18, Tinglev.

*1577 **Truelsen, Hans Tage**, stud. psyk., f. 14.2.42 Borg (F: overl. Kristian P. T. og Kathrina Paulsen).
Paul Bergsøes Koll., Skodborgvej 190, Nærum.

1578 **Westermann, Elsa**, teknisk ass., f. 25.1.43 Tdr. (F: dyrlæge Olaf W. og Anna C. Gregersen), g. 1.7.67 Esbjerg m. lærer Thorkild Thejzen, f. 19.11.44 Gørding. Udd. på Esbjerg Tekniske Skole. Ansat hos arkitekt J. Sottrup-Jensen, Esbjerg 64. FDB's arkitektkontor, Albertslund fra 67.
Violens kvarter 6 C, Albertslund.

*1579 **Wollesen, Svend**, stud. scient., f. 25.9.42 Sønderborg (F: pensionist Jens W.).
Kornvej 6, Charlottenlund.

REALEKSAMEN 1961 a.

1580 **Bertelsen, Karen Marie** Nygaard, lærerinde, f. 29.1.44 Løgumkloster (F: statsaut. vejer og måler Jens N. B. og Antonette Linnet), g. 14.11.64 Løgumkloster m. kommis Orla Johs. Udby, f. 27.1.45 Agerskov. Lærer-eks. fra Tdr. Sem 66. Ansat som asp. ved V. Tim skole 66, fastansat sst. fra 68.
V. Tim, Tim.

1581 **Christensen, Gurli**, husmoder, f. 22.11.44 Thisted (F: bagerm. Arthur B. C. og Marie C. Petersen), g. 30.3.68 Møgeltønder m. medical representative Rodney J. Seaden, f. 25.12.43 Colchester, England.
114 Station RD., Flitwick, England.

*1582 **Christensen, Hanne** Andrea, bank-ass., f. 23.4.43 Sønderborg (F: husmd. Andreas C.). Giftenavn Gelting.
Kulsvierparken 161, Lyngby.

1583 **Clausen, Jes** Christian, postassistent, f. 1.1.43 Emmerlev (F: landmd. Jes C. C. og

Johanne C. Hansen), g. 30.6.67 Højer m. Vita Johannsen, f. 7.9.47 Højer. Fagprøven 1. del v. P & T's embedsklasser.
Vestergade 2, Hammel.

1584 **Dahl, Gunnar** Christiansen, teknisk ass., f. 19.4.44 Altona, Tønder (F: bestyrer Henry C. D. og Kirsten K. Have), g. 24.4.64 Ejby, Fyn m. kontorass. Hanne J. Elkær, f. 17.5.44 Ejby, Fyn. Udd. som teknisk ass. på Aabenraa tekniske skole 64–66, praktikant hos arkitekt Gram, Haderslev 65, kalkulator hos Centrum Vinduer, Aabenraa 66–67, programmør og leder hos Haderslev Dataservice 67–68, igen hos Centrum Vinduer, Haderslev 69. Inspektør i forsikr. »Fremtiden« for Vejle-Bjerre Herred 69.
Moldevej 25, Vejle.

1585 **Hansen, Ingo**, stud. tekn., f. 5.11.44 Tdr. (F: murer Carl H. og Julie C. H.). Har sejlet. Udlært skibsbygger.
Solskinsvej 19, Fruens Bøge.

1586 **Ibsen, Holger** Halling Aagaard, lærerstud., f. 2.7.44 Tdr. (F: kontorchef, cand. jur. Eugène G. O. I. og Inge J. Windeløv), g. 20.7.68 Møgeltønder m. matrikeltekniker Annelise Gregersen, f. 8.11.45 Møgeltønder. Udlært automekaniker.
Aasumvej 68, Odense.

1587 **Jensen, Peter** (se nr. 1774)

1588 **Jessen, Hans** Adolf, bogholder, f. 8.9.44 Rudbøl (F: pensionist Karl J. og Anna C. Andresen). Udlært kontorist hos Aksel Michelsen, Tdr. 61. Praktikoph. i Mora, Sverige. En tid eksportass. i Als Tømmerhandel, Sønderborg. Fra 67 bogholder i firma Johs. Thomsens Eftf., Tdr.
Toldgade 8, 1, Højer.

*1589 **Jordt, Francis** Anthony, f. 30.3.42 Honkong (F: maskinarbejder Arthur J.).
Nørregade 66, Højer.

1590 **Larsen, Gyda** Møllvang, husmoder, f. 30.12.42 Tdr. (F: grænsevagtm. Søren L. og Johanne K. Hansen), g. 8.5.65 Burkal m. trafikass. Bent P. Andersen, f. 25.1.41 Haderslev. Udd. kontorass. v. DSB i Padborg. Fra 64–68 ansat v. Vojens station.
Mågevej 10, Vojens.

1591 **Madsen, Flemming**, stud. techn., f. 27.10.44 Tdr. (F: kæmner Peter N. M. og Laurelle Simonsen), g. 15.1.66 Sdr. Sejerslev m.

ekspeditrice Eva Petersen, f. 21.11.45 Visby. Udlært mekaniker. Vesterbakken 17, Høruphav.

1592 Petersen, Karl Kristian, elektriker, f. 4.1.44 Tdr. (F: prokurist Anton E. P. og Antonie Ibsen), g. 23.7.66 Højer m. bogholderiass. Lena Hammerlev Petersen, f. 20.3.45 Nykøbing M. Nyvej 39, 1 th., Albertslund.

1593 Sehestedt, Berend (se nr. 1793)

REALEKSAMEN 1961 b.

1594 Andersen, Lizzl, børnehavelærer, f. 17.7.44 Emmerske (F: salgschef Peter A. og Gerda Gormsen), g. 3.2.69 Ribe m. lærer Freddy Sahl, f. 15.5.46 Kolding. Terpagervej 12, Ribe.

1595 Birkegaard, Karen, husmoder, f. 28.11.43 Tdr. (F: amtsvejinspektør Poul H. B. og Gerda M. Broxgaard), g. 28.11.64 Daler m. direktør Kurt Poulsen, f. 6.7.40 Odense. Udl. guldsmed. Ahornvej 8, Dyrup, Fruens Bøge.

1596 Bober, Inge-Lise (se nr. 1746)

1597 Bonde, Anne, kontorass., f. 1.6.44 Frederiksberg (F: landmd. Carl A. B. og Elise C. H. Christiansen). Udl. på Tdr. Amtsstue 64, ansat sst. til 68, derefter Søllerød kommune. Statskontro. prøve i bogføring 68. Brandts Vænge 16, Birkerød.

1598 Christensen, Else, børnehavelærerinde, f. 2.1.44 Nørby, Visby (F: gdr. Laurids C. og Anna J. Pedersen). Udd. fra Frøbel sem., Kbh. 66. Studierejser til Grækenland, Italien, Holland og Frankrig. Ansat v. Statens Åndsvageforsorg, Ribe. Vinkelvej 5, Ribe.

1599 Clausen, Niels Uwe, kommuneass., f. 25.7.44 Emmerlev (F: landmd. Jes C. C. og Johanne C. C.). Store Pottergade 1, Aabenraa.

1600 Hansen, Else, revisor, HD-stud., f. 12.9.43 Mjølås (F: forretningsf. Agnar K. S. H. og Emilie Jehn). Fenrisgade 1, 1 tv, København N.

1601 Hansen, Vilhelm Neumann, assistent, f. 31.5.44 Sottrup, Bylderup Bov (F: landmd.

Jens P. H. og Auguste J. Neumann). Kontorudd., statskontr. prøve i bogf. og engelsk. Tyge Brahes Vej 44, Aalborg.

1602 Jark, Helle (se nr. 1755)

1603 Jensen (nu **Kiebitz-Jensen**), **Richard**, bankass., f. 26.10.43 Tdr. (F: bankbogh. Hans C. J. og Valborg C. Rasmussen), g. 20.9.69 Graasten m. bankass. Berit Kiebitz, f. 19.9.45 Graasten. Udd. i Handelsbanken, Graasten. Ansat Handelsbanken, Aabenraa fra 66. Egemosen 6, Aabenraa.

1604 Josephsen, Karen Beatrice, forpraktikant, f. 3.12.44 Aarhus (F: Ellen Frieda B. Josephsen), g. 28.12.63 Sønderborg m. arkitekt Helmuth Horst Thomsen, f. 28.2.41 Højer. Oksevej 6, Padborg.

1605 Jørgensen, Dennis Gregers, lærer, f. 26.7.43 Tdr. (F: overpolitibjt. Paul G. J. og Henny Nielsen), g. 21.10.67 Højer m. lærer Annelene Hansen, f. 29.2.44 Flensborg. Lærereks. fra Tdr. Sem. 66. Aspirant Fåborg kommunale skolev. 66, fastansat sst. 68. Bøjestræde 8, Fåborg.

1606 Lorenzen, Knud Erik, ekspedient, f. 4.7.43 Ll. Emmerske (F: landmd. Hans P. L. og Kathrine M. Petersen). Handelsudd. Ll. Emmerske, Tønder.

1607 Lund, Ulla (se nr. 1761)

1608 Løkke, Jette, husmoder, f. 7.2.44 Næsbyholm, Sj. (F: entreprenør Alfred L. og Edith A. Mathisen), g. 20.5.66 Tdr. m. direktør Zvonko Tresoglavic, f. 7.3.37 Vlasici, Jugoslavien. Strandparken 10, Nyborg.

1609 Mertner, Ernst Rudy, lærer, f. 24.1.44 Kbh. (F: stationsm. Ernst V. M. og Dora Stäcker), g. 29.6.68 Egtved m. lærerinde Edith K. Hansen, f. 18.11.45 Håstrup, Fredericia. Karlskovskolen, Farre.

1610 Nielsen, Inge Helene, handelsstud., f. 20.7.44 Brodersgård, Tdr. (F: gdr. Peter H. N. og Hansine D. Møller). I huset på Trøjborg og i Schweiz, derefter oph. på Engelholm Håndarbejdssk. I lære på kontor hos Illum, Kbh. 65. Handelskoll., B. S. Ingemannsvej 2, Sønderborg.

1611 Nielsen (nu **Beck-Nielsen**), **Jørgen Beck**, handelslærer, f. 30.10.44 Fredericia (F: kommunaldirektør Ludvig N. og Gerda Beck), g. 6.8.66 Højer m. Inger Damberg, f. 23.6.45 Højer. Kontorudd. Derefter oph. i England. Handelsstud. 2 år i Sønderborg. Nu Tdr. handelsskole. Dragonvej 34, Tønder.

1612 Petersen, Antje Catharina, matrikeltekniker, f. 15.12.44 Tdr. (F: Olga P.), g. 21.8.66 m. fuldmægtig Egon Vestergård Nielsen, f. 22.12.36 Bramminge. Markgade 7, Tønder.

1613 Riis, Iver Gaarde, kommuneass., f. 17. 1.44 Løgumkloster (F: vejarbejder Jens P. R. og Dagmar E. Gaarde), g. 14.10.67 Tdr. m. klinikass. Irene M. Block, f. 14.5.45 Ballum. Udd. på Tdr. skattekontor. I 66 ansat sst. som ass. Studieoph. i England fra 68–69. Nu revalideringskonsulent for Ribe amt. Havnegade 19, Esbjerg.

1614 Schmidt, Christel Redlefsen, bankass., f. 11.3.44 Højer (F: møller Jacob J. S. og Helene C. Redlefsen). Udd. i Sparekassen for Højer og Omegn. Oph. på Båring Højsk. 65–66. Derefter ansat i Fællesbanken for Danmarks Sparekasser, Kbh. 1-årig bank-skoleeks. 67. 3 mdr. kursus på sprogsk. i Bournemouth, England, 68. c/o fru Polach, V. Glyptoteket 6, 4, København V.

1615 Wilhelmsen, Børge Thomsen, politi-betj., f. 1.2.44 Aabenraa (F: slagterm. Jens R. K. W. og Marie H. Thomsen), g. 65 m. børnehavelærerinde Waltraud W., f. 25.11.42 Eckernførde. Kontorudd. Peter Rørdamsvej 19, 1, Lyngby.

STUDENTEREKSAMEN 1962. NYSPROGLIG

1616 Andersen, Johanne Margrethe Hald, lærerinde, f. 31.10.42 Gudme (F: sognepr. Poul A. og Ester M. Hald), g. 2.8.66 Bedsted m. stud. med. Holger P. Nygaard, f. 23.10.41 Birkerød. Ansat v. Præstemosekolen, Hvidovre i 65. Tavlebakken 2, Glostrup.

1617 Friis, Helmut Hansen, stud. theol., f. 8.1. 44 Tdr. (F: manufakturhdl. Johan F. H. F. og Anne-Lene Hansen). Litt. bidrag optaget i »Hvedekorn« og »Universitas«. Fagrådsrepræsentant 65–66. Egmont Studentergård, v. 23., Risskov.

1618 Jark, Dorte, husmoder, f. 14.7.43 Bø-gense (F: læge Boje C. H. J. og Inger J. Larsen), g. 18.3.67 Tdr. m. cand. scient. Mogens Steen Lehmann, f. 28.5.42 Kbh. Sygeplejeudd. Rudolf Wulffsgade 22, Aarhus C.

***1619 Jensen, Kirsten** Dorothea **Wolffhechel**, stud. mag., f. 4.11.43 Tdr. (F: købmd. Carl E. W. J. og Ruth Jeppesen). Giftenavn Gregersen. Hedeparken 169, st., Ballerup.

***1620 Juel-Berg, Mikael**, f. 4.1.44 Frederiksberg (F: læge Niels J.-B.). Mesterstien 3, 2 th., København N.V.

1621 Jørgensen, Andreas Peter, politibe-tjent, f. 21.12.43 St. Jyndeved (F: gdr. Andreas P. J. og Christine B. Petersen), g. 2.7.66 Ny Kirke, Bornholm m. børnehavelærerinde Tøve Kjær Nielsen, f. 15.4.42 Pedersker. Ansat v. politiet 65, stationeret i Kbh. J. A. Schwartzgade 7 st., København Ø.

1622 Nielsen, Niels Christian Davidsen, læ-rer, f. 18.4.43 Tdr. (F: postekspeditør Hans P. N. og Ilse Davidsen), g. 3.12.66 Kbh. m. lærerinde Cathrine R. Bojesen, f. 12.10.43 Shanghai. Holbøl, Tørsbøl.

***1623 Ohlsen, Etta**, korrespondent, f. 3.7.43 Højer (F: købmand Chr. O.). Vodrufslund 7, 4, København V.

1624 Petersen, Adeline Adelhaut, stud. mag., f. 15.10.40 Nibøl, Tyskland (F: ing. Hans M. P. og Momme H. Clausen), g. 11.8. 66 Groningen (Ned.) m. musikstud. Johannes Jan de With, f. 2.10.39 Minnertsga (Fl.), Nederland. 1 år på Nordiska Folkhögskola, Kungsålv. 2 års danskstudier v. Kbh. Uni-versitet. Siden 65 arbejdet som »student-assistent« på Det frisiske Institut, Gronin-gen, med udgivelsen af nord-frisiske hånd-skrifter. Woonark no. 1, Beifumerweg, Nooderhogelbrug, Groningen, Ned.

STUDENTEREKSAMEN 1962. MATEMATISK

1625 Andersen, Anne Sophie, stud. med., f. 2.8.43 Rurup, Branderup (F: gdr. Holger Rostgaard A. og Mette M. Petersen), g. 2.7. 65 Branderup m. cand. agro. Verner Friis Kristensen, f. 19.8.37 Obslund, Lindknud. Bryggergade 7, 2, København Ø.

***1626 Gregersen, Kristian**, landinspektør-stud., f. 4.7.43 Kbh. (F: politiassessor Kristian G. og Marie L. Møller). Kirketov 5, Gentofte.

1627 Hansen, Thomas Albert Carstensen, revisor, f. 24.4.43 Dybbelgårde, Tinglev (F: gdr. Fritz P. H. og Thomine A. Carstensen), g. 29.8.64 Kliplev m. sparekasseass. Marie C. Skade, f. 30.4.41 Bjærndrup. H. H. Tietgenskolen, Odense 63. H.D. sst. 66. Ølsted, Løsning.

1628 Hindrichsen, Kathrin, cand. pharm., f. 16.5.43 Tdr. (F: gdr. Hans F. H. og Maren Carstensen), g. 19.8.67 Højer m. prokurist Hans Raun, f. 19.6.43 Tdr. Syltholmsgade 18 st., Rødby.

1629 Holst, Jens Peder, stud. med., f. 12.9.43 Haslev (F: overl. Jes H. og Kristine Hansen), g. 24.3.68 Brønshøj m. stud. med. Jette Andersen, f. 12.6.46 Kbh. Egmont. koll. v. 623, Nørre Alle, København Ø.

1630 Kjems, Jørgen Kristian, stud. lic., cand. polyt., f. 20.10.43 Kbh. (F: fabrikant Holger P. L. K. og Anna I. H. Andersen), g. 15.7.67 Sengeløse m. korrespondent Vibeke Westergaard, f. 14.3.44 Norrköping. Licentiat-stud. v. AEK., Risø. Sdr. Ringvej 46, Roskilde.

1631 Mertner, Erich, lærer, f. 28.3.42 Kbh. (F: stationsm. Ernst V. M. og Dora Stäcker), g. 64 Abild m. lærerstud. Anna-Margrethe Lyngbye, f. 5.6.42 Kbh. Golfvej 84, Gjesing, Esbjerg.

1632 Michaelsen, Bent, stud. scient. pol., f. 12.3.43 Vamdrup (F: arbejdsmd. Alfred J. M. og Elna K. Petersen), g. 29.5.66 Seest, Kolding m. kommuneass. Karen Laursen, f. 11.2.36 Vejle. Udd. laborant, ansat på lakfabrik i Vamdrup. Fra 66 studerende i Aarhus. Sigridsvej 31, Brabrand.

1633 Michelsen, Aksel, stud. jur., f. 12.10.42 Hedeager, Jejsing (F: gdr. Jes M. og Anne Linnet). Koll. III, v. 114, Aarhus C.

1634 Pahas, Helge, stud. theol., f. 30.8.43 Egvad, Ringkøbing (F: sognepr. Holger F. P. og Anna E. Holst), g. 29.1.66 Nr. Jærnløse, Holbæk m. læge Kirsten I. Larsen, f. 8.1.36 Ringsted. Østervej 22, Dianalund.

1635 Petersen, Krista Anna Margrethe, lærerinde, f. 17.11.43 Ballum (F: møbelpolstrer Hans P. P. og Maria Jensen), g. 4.7.64 Ballum m. lærer Flemming J. K. Lejbølle, f. 26.7.40 Taars, Lolland. Lærer i folkeskolen 66-68. Siden på Efterskolen, Løgumkloster. Tdr. Landevej 4, Løgumkloster.

1636 Rasmussen, Else Marie Bomholt, forskningsass., f. 9.10.40 Egvad, Tarm (F: arbejdsf. Svend B. R. og Ellen M. Nielsen), g. 29.6.68 New London, Conn., USA m. bankass. Kenneth J. D. Froberg, f. 14.1.38 Providence Rhode Island, USA. Udd. laboratorietekniker m. kemi fra Teknologisk Inst. 68. 55 A Conanicus Ave, Jamestown, R. J. 02835, USA.

1637 Thomsen, Bodil, ergoterapeut, f. 27.5.42 Sønderborg (F: mejeribest. Hans T. og Anna Meier), g. 20.8.66 Hostrup m. bankass. Kjeld Sode, f. 1.9.35 Øster Marie. Oph. på Askov Højsk. 62-63, au-pair 63 Scotland. Elev på børnehjem og au-pair Paris 64. Udd. på Aarhus Institut 64-67. Ansat på Statshosp. Risskov 67-68, derpå ved Hjorthøj-Egå kommune. Solvangen 10, Egå.

STUDENTEREKSAMEN 1962. MATEMATISK

1638 Burhøj, Jørgen Allen, tandlæge, f. 18.8.43 Roskilde (F: speciallæge Erik Burhøj og Sonja Allen). c/o Miller, Gl. Kongevej 31, 4, København V.

1639 Christensen, Lars Andreas, bankass., f. 6.11.43 Tdr. (F: amtsrevisor Hans C. og Inger Bang), g. m. Dorthe Rørbæk, Grindsted. Statskontr. bogholderieks., udd. i Aarhus Privatbank, senere i Den Danske Provinsbank. Nu ansat sst. P. t. korporal i søværnet. Flådestation Aarhus, Aarhus.

1640 Christensen, Torsten Dræby, lærer-stud., f. 13.8.43 Højer (F: skoleinsp. Folmer D. C. og Bodil B. Kristoffersen). Efter værnepligt, 2 årigt studium v. Polyteknisk Højskole. Derefter Emdrupborg sem. 67. Anemonevej 53, Gentofte.

1641 Hansen, Estrid, stud. mag., f. 16.9.42 Kapdrup (F: landmd. Ejnar H. og Dorothea S. Matthiesen), g. 23.8.68 Kbh. m. stud. med. Kaj Haulrich, f. 25.8.43 Tdr. Rektorparken 22, 8, tv., København S.V.

REALEKSAMEN 1962 a.

*1642 Hansen, Jens Kølle, stud. soc., f. 6.2.43 Frederikshavn (F: civiling. Anders P.A.K. H. og Karen V. Harder). Anemonevej 53, Gentofte.

1643 Haulrich, Kaj, stud. med., f. 25.8.43 Tdr. (F: amtsstuefuldm. Christian P. H. og Thora Hansen), g. 23.8.68 Kbh. m. stud. mag. Ingrid Hansen, f. 16.9.42 Kapdrup. Rektorparken 22, 8, tv., København S.V.

1644 Holtz, Rudi Herken, lærerstud., f. 8.7.42 Tdr. (F: trikotagehdl. Adolf C. H. og Erna E. Beck), g. 5.6.68 Tdr. m. bibliotekar Lisbeth Jørgensen, f. 13.2.45 Tdr. Nordborggade 45, Aarhus C.

1645 Lützen, Jens Carsten, akademiingeniør, f. 11.3.44 Damgarten, Tyskland (F: forretningsf. Peter L. og Elli Graf), g. 3.5.67 Kolding m. børnehavelærerinde Marlies Krause, f. 27.7.41 Rostock, Tyskland. Cedervej 20, Kolding.

1646 Matthiesen (nu Nørreklit), Lennart, stud. mag., f. 5.12.43 Tdr. (F: mekaniker Johan F. M. Schlemann og Karne C. Johansen). Sekretær i Filosofisk Forening, Aarhus. Frederiks Alle 151, Aarhus C.

1647 Manthey, Jørn, stud. scient., f. 21.8.43 Augustenborg (F: rentier Waldemar R. M. og Sohie M. Nissen). Ringstedgade 8, 3, th., København Ø.

1648 Nielsen (nu Beck-Nielsen), Mogens Beck, stud. odont., f. 25.9.42 Fredericia (F: kommunaldirektør Ludvig C. N. og Gerda Beck), g. 23.7.66 Tdr. m. kursusstuderende Anna-Marie S. Gjerding, f. 7.7.48 Frederiksborg. Aldersrovej 48, 2 th., Aarhus N.

*1649 Petersen, Ingrid Vang, lærerstud., f. 31.10.42 Sofiedal (F: lærer Thomas Petersen), g. m. installatør Ejler Wandal. Søndergade 45, Bredebro.

1650 Schlüter, Birthe, rejsebureauemedarbejder, f. 10.7.42 Løgumkloster (F: mejeribest. Lauritz J. S. og Anna M. Asmussen), g. 1.8.64 Løgumkloster m. stud. scient. Peter Brodersen, f. 28.10.38 Ellum. Blågårdsgade 30 A, 2 th., København N.

*1651 Wind, Dorothea Christine, lærerstud., f. 30.9.42 Højer (F: vognmd. Peter W.). Skolevej 14, Glostrup.

1652 Andersen, Finn Bøgen, laboratorieass., f. 20.1.45 Bredebro (F: gulvbelægger Chr. H. A. og Cicilie A.). Mejeriteknikereks. I levnedsmiddelforskning. Skjoldgade 1, Aarhus C.

1653 Andersen, Jytte Lefoll, kontorass., f. 11.12.45 Kbh. (F: major Peer L. A. og Gertrud Ramlev). Giftenavn Nielsen. Pilemosevej 19, Brønshøj.

1654 Andersen, Marie Kristine, husmoder, f. 16.7.45 Abild (F: gdr. Rode A. og Jensine Bendesen), g. 7.1.67 Abild m. ingeniør Andreas Andresen, f. 10.5.38 Sdr. Sejerslev. Udd. bankass. Nørreløkke 2, Sønderborg.

1655 Andresen, Ebbe, bankassistent, f. 10.7.45 Tdr. (F: cykelhandl. Hans P. A. og Martha Nissen), g. 9.12.67 Randers m. sygeplejerske Rita Højsted Hansen, f. 23.6.46 Lyngby. Voldgade 2 a, Sønderborg.

1656 Buch, Jørn (se nr. 1832)

1657 Finsen, Hans Carl (se nr. 1820)

1658 Gabs, Kurt Thorvald, fotograf, f. 6.12.46 Harres, Brede (F: fotograf Arne G. W. G. og Enny Agnete G.). Daglig leder af Farve-Laboratorium. Markgade 11, Tønder.

1659 Gregersen, Annemarie, matrikeltekniker, f. 8.11.45 Møgeltønder (F: kommunesekretær Viggo W. G. og Nadeschda I. L. Damby), g. 20.7.68 Møgeltønder m. lærerst. Holger H. Aa. Ibsen, f. 2.7.44 Tdr. Aasumvej 68, Odense.

*1660 Hinrichsen, Peter, bankassistent, f. 4.1.46 Tdr. (F: kontorchef Peter H. og Jenny Holst). Frederiksgårdsalle 26, 2, Vanløse.

1661 Holm, Birgit (se nr. 1836)

1662 Johannsen, Irmgard, husmoder, f. 21.11.44 Abildgård, Abild (F: gdr. Carsten P. J. og Annemarie Nissen), g. 28.5.66 Abild m. ing., arkt. M.A.I. Ingwert Johannsen, f. 12.9.42 Tdr. Udd. som barneplejerske. Bredstedgade 18, 2, Odense.

*1663 Kili-Nielsen, Hans Kristian, f. 19.9.44 Aalborg (F: læge K. K.-N.), g. m. Solweig

Hilma Rosenberg, f. 29.4.45 Højer.
Magledalen 6, Søborg.

1664 Lyngbye, Anna-Margrethe, lærerstud., f. 5.6.45 Kbh. (F: major Børge L. og Inge M. Gravesen), g. 64 Abild m. lærer Erich Merten, f. 28.3.42 Kbh.
Golfvej 84, Gjesing, Esbjerg.

1665 Nielsen, Christel Annelene, husmoder, f. 2.7.44 Tdr. (F: vandværksbest. Christian N. og Anneliese H. Brodersen), g. 12.9.64 Daler m. mekaniker Oskar Brylle, f. 23.5.44 Østerby, Daler. Udd. kommuneass.
Nørgårdslund, Skanderup, Lunderskov.

1666 Rosenberg, Solweig (se nr. 1826)

1667 Schlüter, Erik, sergent i livgarden, f. 26.4.45 Løgumkloster (F: mejeribest. Jørgen L. S. og Anna Asmussen). Handelsmedhjælpereks. fra Købmandskolen 62. Udl. i A/S Newdan Food, Kbh. 65. Volontør i München 66.
Bådsmadsstrædes Kaserne, København S.

1668 Thomsen, Kjeld Wrang, slagteriarbejder, f. 4.10.44 Lendemark (F: fiskehdl. Jørgen W. T. og Marie K. Jensen).
Solbakken 5, Urhøj, Vejle.

1669 Westermann, Ulla (se nr. 1829)

1670 Willatzen, Erik, journalist, f. 2.3.45 Kolding (F: redaktør William W. og Ruth Andersen), g. 8.6.68 Aabenraa m. kontorass. Birgit Nissen, f. 16.9.43 Aabenraa. Udl. på Jydske Tidende i Aabenraa 66. Oph. på Journalisthøjsk. 64-65.
Møllegade 6, Aabenraa.

1671 Zauner, Heinrich Walter, radiomekaniker, f. 15.10.44 Mosbøl, Ø. Højst (F: arbejdsmd. Fridrich H. Christensen og Ingrid J. B. Zauner), g. 1.6.67 Bov m. kontorass. Iris Anker, f. 7.3.46 Udbjerg, Tdr. Leder af eget orkester 61.
Vennemindevej 60, København Ø.

REALEKSAMEN 1962 b.

1672 Brodersen, Inken, bogholderske, f. 17.12.43 Tdr. (F: købmd. Jørgen S. B. og Gerine Doris Petersen). Udd. i Frederiksberg Sparekasse.
Strandmeden 5, Højer.

1673 Bøgen, Lene Eistrup, lægesekretær, f. 27.6.45 Frederikshavn (F: skomagern. Martin T. B. og Gerda E. Jensen), g. 18.6.66 Burkal m. lærer Gerhard Keller Lassen, f. 25.12.44 Solderup. Udd. kontorist.
Strucksalle 68, Tønder.

1674 Christensen, Jens Peter, kommuneass., f. 10.2.44 Burkal (F: arbejdsmd. Jens N. C. og Sofie M. Jensen), g. 5.4.69 Ejby m. Anne L. Jensen, f. 6.4.47 Ejby, Kbh.'s amt. Udd. inden for skattevæsenet. Ansat 67 i Havdrup-Solrød komm.
Hyldervej 5, Solrød, Havdrup.

1675 Hansen, Mona, lærerinde, f. 5.1.46 Tdr. (F: kontorass. Jørgen H. og Hertha M. Lund), g. 8.4.68 Tdr. m. lærer Lars Fredsted Kristensen, f. 8.10.46 Vinding, Vejle. Udd. Tdr. Sem.
Løgumklostervej 14, Bredebro.

1676 Heidelberg, Finn, reklamefotograf, f. 8.6.44 Vanløse (F: kontorchef Axel H. og Ruth Nielsen), g. 21.1.67 Brønshøj m. sekretær Anne-Lise Bauer, f. 12.5.48 Kbh.
Elmelundvej 21, 1. tv., Brønshøj.

1677 Jensen, Kirsten Schmidt, socialrådgiverstud., f. 21.7.45 Randerup (F: mælkehdl. Poul J. og Emma Schmidt). Oph. på Herning Højsk. Som skolens repræsentant på et 8 mdr. kursus på Jära Folkehögskola, Malm-bäck, Sverige. Kontorudd.
Strandvejen 12, Aarhus C.

1678 Lassen, Antje, sygeplejerske, f. 28.4.45 Tdr. (F: bagerm. Peter W. L. og Hermine F. E. Lipsky), g. 69 Kbh. m. stud. med. Leif Bangstrup, f. 9.1.41 Frederiksberg.
Ryesgade 62, 5, 1.45, København Ø.

1679 Lützen, Hennie Erika, sygeplejerske, f. 2.10.45 Kbh. (F: gartner Asmus P. L. og Christiane J. Nielsen). Ansat 1/2 år på OABS, Odense, derefter kibutzophold.
Kibutz Dan, Galileion, Israel.

***1680 Røjkjær, Jens** Grønlund, styrmand, f. 24.1.45 Tdr. (F: vognmd. Kr. R. og Mariane Kjær).
Holmen, København K.

1681 Thomsen, Lilli Sejrup, husmoder, f. 24.10.45 Lydersholm (F: bygm. Christian J. T. og Emma M. Sejrup), g. 29.1.66 Burkal m. tjener Rubi la Cour Andersen, f. 19.6.41 Aabenraa. Udd. som revisorass.
Egevej 20, Havnbjerg, Nordborg.

1682 Toft, Johannes, musikstuderende, f. 1. 5.45 Emmerlev (F: landmd. Hans C. T. og Alma M. M. Schuldt). Holmevej 189, Højbjerg.

1683 Nielsen, Jann (se nr. 1842)

STUDENTEREKSAMEN 1963. NYSPROGLIG

1684 Andersen, Ib, lærer, f. 25.12.42 Sønderborg (F: tarmmester Alfred A. og Kjestina M. Petersen). Udd. fra Haderslev Sem. 66. Ansat 66 Brørup Købstadsskole, fastansat sst. 68. Litt. virk.: Artikler i Sønderjydske Månedsskrift. Arbejder m. egnshistorie. Nørregade 23, Brørup.

1685 Burmester, Lis Helene Christine, lærer, f. 20.11.43 Ravsted (F: fru Anita W. Burmester, f. Lorenzen). Hovedgaden, Ravsted.

***1686 Bønning, Solveig**, jordemoder, f. 18.7.44 Gade (F: mejerist Willy B.), g. m. lærerstuderende Thorkild Ranum, f. 17.8.39 Varde. Husumgade 14, København N.

1687 Bøving, Vibeke, lægesekretær, f. 15.3.44 Tdr. (F: politim. Erik P. B. og Bodil M. Lange). Udd. til statsautoriseret lægesekretær. Sygehuset Egedesminde, Grønland.

1688 Friedrichsen, Hans Ottsen, lærer, f. 3. 10.43 Rørkær (F: gdr. Otto N. F. og Kirsten M. Matthiesen). Vinteren 64–65 på Askov. Sem. Holbæk 65–68. Ansat i Stenlille 68. Deltaget i sprogkurser i London og Salzburg. Sorøvej 15, Stenlille.

1689 Hansen, Ulla, bibliotekar, f. 8.3.44 Tdr. (F: kontorass. Jørgen H. og Hertha M. Lund). Elev i Sønderborg. Danmarks Bibliotekshøj. fra 65–67. Ansat 67 v. Gladsaxe Biblioteksv. Hattensalle 7, 2, København F.

1690 Hansen, Ulla Vest, stud. mag. f. 26.6.44 Tdr. (F: læge Tage V. H. og Maren Amalie V. H.), g. 25.3.67 Tdr. m. stud. polit. Erik Mentzel, f. 3.9.42 Byrum, Læsø. Oph. et år i USA. Siden Kbh.'s Universitet. Stengade 24,1, København N.

1691 Hou, Ingelise, lærer, f. 12.6.44 Sønderborg (F: lærer Niels A. K. H. og Karen G. Jensen), g. 15.9.65 Haderslev m. lærer Leif Moos, f. 24.7.42 Aabenraa. Udd. Haderslev Sem. Ansat 67 v. Fredericia Realskole. Randalsvej 37, Fredericia.

1692 Jørgensen, Nanna Inger Feilberg, lærer, f. 29.7.43 Kbh. (F: rektor Anders H. F. J. og Vibeke E. Holbech), g. 6.8.66 Aarhus m. lærer Bjarne Verbik, f. 29.4.39 Rostock, Tyskland. Frederiksvej 10, København F.

1693 Kjøller, Bente, sekretær, cand. jur., f. 16.9.44 Svendborg (F: amtskontorchef Henry V. K. og Esther E. Kofoed), g. 29.12.69 Tdr. m. stud. med. Henrik Schultz, f. 4.3.45 Kbh. Pilegårdsvej 81, Herlev.

1694 Pedersen, Anne Friis, lærerinde, f. 9.1.45 Stepping (F: politiass. Harald P. og Ella Knudsen), g. 23.3.67 m. assistent Ole Bjørndal, f. 25.6.36 Holstebro. Ringen 50, Esbjerg.

1695 Petersen, Dorris, stud. jur., f. 7.7.43 Tdr. (F: bagerm. Svend H. P. og Margrethe M. Bernsen), g. 1.10.66 m. stud. jur. Iwan Nørlov, f. 11.10.41 Frederiksberg. Stærevej 36, 5, lejh. A., København NV.

1696 Posselt, Anne Ahrenkiel, lærerinde, f. 5.4.44 Møgeltønder (F: gdr. Hans H. P. og Hilda E. Ahrenkiel), g. 7.8.65 Møgeltønder m. lærerst. Christian Juhl Nielsen, f. 20.9.42 Møgeltønder. Oph. i Hamborg 63–64. Haderslev Sem. 64–67. Ansat 67 i Fjelstrup. Anslet, Fjelstrup.

1697 Stuckert, Vibeke, stud. jur., f. 20.6.44 Tdr. (F: overass. Martin P. S. og Gudrun Christensen), g. 17.4.65 Tdr. m. stud. mag. Søren O. Larsen, f. 13.6.38 Kbh. Thorsgade 49, 1, København N.

1698 Tästensen, Kæthe Johanne, husmoder, f. 3.2.44 Aabenraa (F: lagerforv. Andreas H. T. og Marie T. C. Henningsen), g. 63 Tdr. m. radio- og tv-teknikermester Manfred Kühl, f. 22.8.41 Rendsborg. Vikariat på Ejderskolen i Rendsborg. 237 Rendsburg, Pastor Schröderstr. 36, Tyskland.

1699 Aalykke, Karen Margrethe (Sys), husmoder, f. 25.8.45 Kirke-Helsing (F: seminariekt. Laurits E. Aa. og Else Kjellerup Hansen), g. 18.9.65 Brønshøj m. lærer Kevin A.

O'shea, f. 7.6.42 Cardiff, S. Wales. Studeret psykologi i 2 år.
14. Pirton Road, Hitchin, Herts, England.

STUDENTEREKSAMEN 1963. MATEMATISK

1700 Andersen, Erika Christine, lærerinde, f. 3.4.44 Abild (F: depotarbejder Laust A. og Esther L. Nissen), g. 2.7.66 Abild m. lærer Gustav Petersen-Bønding, f. 9.2.44 Ribe. Tranevej 3, Brande.

1701 Boisen, Hans Jørgen, akademiingeniør, f. 13.2.44 Tdr. (F: seminariekt. Boe P. B. og Christine M. F. Rossen), g. 69 m. stud. merc. Birgitte Larsen, f. 14.6.47 Brarup. Medl. af Polyteknisk Forenings repræsentantskab. Forhåbningsholmsalle 22,3 tv., København V.

1702 Hansen, Doris, stud. psyk., f. 24.10.44 Brødebro (F: handelsmd. Niels M. H. og Christiane H. Nissen). Rådsmidl. i Studenter Settlementet »Askovgården«. Kastрупvej 127, 2, København S.

1703 Hansen, Else Refslund, lærerinde, f. 27.1.44 Oksenvad, Sommersted (F: gdr. Marten R. H. og Inger E. Plougsgaard). Udd. på Skive Sem. Flindtsvej 1 A, st., Køge.

1704 Hostrup, Hans Edlef, stud. scient., f. 31.3.44 Tdr. (F: slagterm. Martin H. og Anne M. Nissen), g. 24.11.67 Tdr. m. kontorass. Monika E. Börder, f. 15.6.47 Günterscheid, Kreis Neuwied, Tyskland. Schleppegrellsgade 8 st., Aarhus C.

1705 Juhl, Kaj Valentin, stud. med., f. 10.4.43 Løgumgårde (F: arbejdsmd. Hans C. J. og Christine Larsen). Eskildsgade 48, 5, København V.

1706 Kappelgaard, Jørgen Gørtz, stud. med., f. 1.7.43 Farsø (F: læge Peter S. K. og Annelise Gørtz), g. 9.3.68 Kr. Sonnerup m. civiling. Anne Marie Kristiansen, f. 1.2.43 Roskilde. Helgesvej 5, 1. th., København F.

***1707 Lauritzen, Ove**, portier, f. 11.12.43 Sønderborg. (F: vognmd. Peter L.). Slagtergade 20, 1, Haderslev.

1708 Matthies, Willi, stud. scient., f. 29.7.43 Løgumkloster (F: murer. Niels H. M. og

Germaine C. D'haese).
Koll. I. v.5, Universitetsparken, Aarhus C.

***1709 Mundberg, Henning**, lærer, f. 20.10.43 Kbh. (F: gartner R. M. M.). Storegade 35, Haderslev.

1710 Møller, Bente Elisabeth, lærerinde, f. 13.9.43 Møgeltønder (F: gartner Aage M. og Thyra Holdersen). Udd. på Silkeborg Sem. Fra 66 ansat ved Sundby Hvorup skolev., 68 fastansat sst. Stationsvej 65, 3, Nørresundby.

1711 Skakke, Poul Erik, cand. scient, f. 5.9.44 Randers (F: revisor Kaj Skakke og Mary K. Pedersen). Koll. 4., v.158 Universitetsparken, Aarhus C.

1712 Sørensen, Bärbel, lærerinde, f. 21.6.44 München-Gladbach (F: murer H. P. M. S. og Ilse S.), g. 3.2.67 Flensborg m. flyvemekaniker Rainer A. Hora, f. 8.6.45 Komotau/CSR. Udd. på Pædagogisk Højskole, Flensborg. Østergade 13, Tønder.

1713 Sørensen, Karen Margrethe Buus, cand. merc., f. 17.2.44 Vester Hassing (F: landmd. Jens B. S. og Larzetty K. Sørensen). HA-eks. v. Handelshøjskolen, Aarhus 67. Cand. merc. i organisation 69. Classensgade 66, 3, København Ø.

1714 Westermann, Ole, stud. med. vet., f. 29.9.44 Tdr. (F: dyrlæge Olaf W. og Anna K. Gregersen). Folkets Allé 39 st., København F.

REALEKSAMEN 1963 a.

1715 Andersen, Hans, stud. techn., f. 13.6.46 Søvang, Ø. Højst (F: kontorass. Holger A. og Else M. Nielsen). Udd teknisk ass. En tid på rådg. ingeniørkontor, udsendt til Grønland. Grundtvigsalle 105, Kld., Sønderborg.

1716 Barfod, Kirsten, sygeplejerske, f. 6.8.46 Aarhus (F: sognepr. Mogens S. B. og Rosa A. Karstoft), g. 5.10.68 Højer m. stud. mag. Hans W. Fritzbøger, f. 29.12.41 Vindumovergård. Oph. på Ollerup Højskole 63-64, Ubbørup Sygeplejehøjsk. 65. Udd. på Kbh.'s Kommunehospital. Livjærggade 13, 2, København Ø.

***1717 Block, Irene** Margrete, klinikassistent, f. 14.5.45 Bodsøl, Ballum (F: arbejdsmd.

Franz B. og Anna Jacobsen), g. 14.10.67
Tdr. m. kommuneass. Iver Gaarde Riis, f. 17.
1.44 Løgumkloster.
Bargumsvej 13, Tønder.

1718 Christensen, Knud Erik, landbrugs-
medhj., f. 3.8.45 Emmerlev (F: bagerm. Carl
C. og Anne Schjerning). Udlært maskinar-
bejder.
Gadbjerg Hostrup, Varde.

1719 Damberg, Inger, husmoder, f. 23.6.45
Højer (F: købmd. Bernhard D. og Georgine
Nielsen), g. 6.8.66 Højer m. handelslærer
Jørgen Beck-Nielsen, f. 30.10.44 Fredericia.
Kontorudd.
Dragonvej 34, Tønder.

1720 Filskov, Sten, receptionschef, f. 22.11.
46 Møgeltønder (F: købmd. Knud F. og Ing-
rid F.), g. 18.5.68 m. tekn. tegner Rita Høeg,
f. 22.7.43 Varde. Handelsudd.
Søndergade 56, 1, Frederikshavn.

1721 Hansen, Mona, sygeplejerske, f. 3.2.45
Tdr. (F: overportør Hugo H. og Anna M. Lar-
sen).
By- og Amtssygehuset, Kolding.

1722 Jensen, Minna Elfrida, sparekasseass.,
f. 28.12.45 Lund, Bylderup Bov (F: landmd.
Christian A. J. og Marie W. Johannsen), g.
28.10.66 Burkal m. smedem. Hans C. Skade,
f. 20.8.43 Bjerndrupmark, Kliplev.
Bjerndrupmark, Kliplev.

1723 Jensen, Olav Leenborg, lærer, f. 27.8.
45 Øster Højst (F: lærer Alfred J. og Else H.
J.). Oph. på Båring Højsk. 63–64. Tdr. Sem.
64–68. Lærer på Hirsholmene fra 68.
Hirsholmene, Frederikshavn.

1724 Johnsen, Lelf, bankass., f. 2.6.46 Ly-
dersholm (F: gdr. V. Arne J. og Agnes J. K.
Popp). Udd. i Tdr. Landmandsbank. 1½ år
arbejdet som bankmand i Toronto, Canada.
Fra 69 tilbage til Tdr. Landmandsbank.
Solvang, Jejsing.

1725 Jørgensen, Teddy Gregers, lærerstud.,
f. 3.2.46 Tdr. (F: landoverbtj. Poul G. J. og
Henny Nielsen). Udlært litograf hos Brd.
Laursen, Tdr. Nu Tdr. Sem.
Ballumvej 32, Højer.

1726 Keller, Jens Petersen, flyversergent, f.
25.4.46 Lovrup (F: landmd. Detlef J. K. og
Ida K. M. Schmidt). Under udd. på Dansk
Luftfartsk. som trafikpilot.
Vinkelvej 5, Ribe.

***1727 Kristensen, Holger Sandager**, kontor-
medhj., f. 27.7.46 (F: chauffør Peter K.).
Svinget 29, Tønder.

1728 Lorenzen, Inge Cathrine, bankass., f.
31.3.46 Tdr. lands. (F: gdr. Peter L. og Ca-
thrine Mathiesen), g. 29.4.69 Tdr. m. krimi-
nalmeister Hans Bartsch, f. 13.2.41 Ellingerø-
de, Krs. Witzzenhausen.
6000 Frankfurt/Main, Mainzerlandstr. 564,
Tyskland.

1729 Møller, Anne Emilie, husmoder, f. 7.4.
46 Bosholm, Bredebro (F: landmd. Martin
M. og Mary Jensen), g. Brede m. landmd.
Henry Lausen, f. 18.11.40 Borg-mark., Visby.
Borg-mark, Visby.

1730 Nielsen, Aksel Juhl, lærerstud., f. 11.2.
46 Møgeltønder (F: lærer Nis J. N. og Lau-
rette Espersen). Udd. på Tdr. Sem. efter mi-
litærtj.
Møllevej, Møgeltønder.

1731 Nielsen, Thyge Lyng, dragon, f. 6.5.46
Sdr. Hygum (F: viceskoleinsp. Jørgen M. N.
og Ellen M. Lyng). Udlært maskinarbejder
på Højer Tæppefabrik.
788911 Højer, Dragonkasernen, Holstebro.

1732 Nygaard, Erik, sergent, f. 24.4.46 Tdr.
(F: grosserer Bent A. N. og Erna M. Dyl-
mer). Handelsudd. Studieoph. i Tyskland.
Rørkær, Jejsing.

***1733 Petersen, Grete**, lærerinde, f. 12.3.46
Tdr. (F: bagerm. Svend H. P. og Margrethe
M. Bernsen). Giftenavn Hansen. Udd. Tdr.
Sem.
Endrupskov Skole, Endrupskov.

1734 Rasmussen, Ester (se nr. 1914)

REALEKSAMEN 1963 b.

1735 Andersen, Ole Warming, salgsass., f.
4.8.46 Tdr. (F: noppem. Andreas H. A. og
Ingeborg W. Bertelsen). Ansat på Højer
Tæppefabr. Popmusiker med bl. a. 2 gram-
mofonindspiln. En herhjemme og en i Tysk-
land.
Prilen 4, Højer.

1736 Christensen, Christian (se nr. 1900)

1737 Christensen, John Waldemar, handels-
skoleelev, f. 28.9.46 Tdr. (F: bagerm. Arthur
B. C. og Marie C. Petersen), g. 28.12.68 Ha-

derslev m. lægesekretær Annelise Have, f. 28. 12.39 Aarø, Haderslev. Sergent 66–68. B. S. Ingemanns Vej 2, Sønderborg.

1738 Dall, Hans Uwe, teknikumstud., f. 12.3. 45 Travsted, Abild (F: landmd. Hans R. D. og Else S. Haulsen), g. 15.7.67 Ulkebøl m. syerske Cathrine P. Lock, f. 10.9.47 Kær, Sønderborg. Udd. som driftslederass. Skriverløkken 23, Sønderborg.

1739 Enemark, Anne (se nr. 1888)

1740 Jelsen, Hans, politibetjent, f. 10.12.44 Ballum (F: isenkrammer Johannes J. og Christine M. Vibe), g. 20.8.66 Gram m. Lene Fredensborg, f. 26.3.45 Kastrup, Gram. Oph. på højskole, Hillerød. Politibetj. fra 66 i Kbh. Pilegårdsvej 56, st.mf.tv., Herlev.

1741 Kaastrup, Birtha, kommuneass. f. 1.9. 46 Gallehus (F: landmd. Søren A. K. og Anne E. Olsen), g. 2.9.67 Daler m. klejnsmed Knud Aa. Sandager Kristensen, f. 8.8.44 Tdr. Kontorudd. Jernbanegade 1, 2, Tønder.

1742 Petersen, Jens Christian, kontorass., f. 1.3.45 Østerby, Daler (F: forretter Christian E. P. og Lenemarie C. Stork), g. 26.3.66 Branderup m. kontorass. Erna Thomsen, f. 17.11.42 Branderup. Udlært i éngros faget. Højere handelseks. 65. Kærhaven 3 C, 2, Sønderborg.

1743 Schmidt, Sonja, defektrice, f. 7.4.46 Tdr. (F: overpostb. Jacob I. S. og Ella M. L. Dinesen). Handelseks. med apotekerlære. Kirkegade 1, Højer.

1744 Thiesen, Paul Emil, ortopædi-mekaniker, f. 1.2.46 Tdr. (F: sadelm. Emil P. T. og Gudrun C. K. Hansen). Tropsleder i D. D. Spejderkorps. Bellisvej 12, Hjerting.

***1745 Winter, Mogens**, shippingman, f. 16.5. 46 Bredebro (F: manufakturhdl. Jacob W. og Ester E. Sørensen). Læssøgade 59, Odense.

STUDENTEREKSAMEN 1964. NYSPROGLIG

1746 Bober, Inge-Lise, lærerinde, f. 12.1.45 Mariager (F: damefrisør Georg B. og Anna

Brøndgaard), g. okt. 69 Tdr. m. lærer Frede Lund Mortensen. Carlsen Skiødtsvej 24, Odense.

1747 Bølling-Ladegaard, Jens, stud. jur., f. 1.8.45 Aarhus (F: advokat Ebbe B.-L. og Else M. Jensen), g. 69 m. K. Tranborg. Otto Sverdrupsvej 1, Aarhus N.

1748 Dahl, Anne Marie Christiansen, korrespondent, f. 12.2.46 Møgeltønder (F: bestyrer Henry C. D. og Kirsten C. Have). Ringvejen 18, Glyngøre.

1749 de Cros Dich, Kirsten, stud. mag., f. 6.4.45 Aabenraa (F: redaktør Aage L.d.C. D. og Inger M. Hansen). 64–66 studieoph. i Paris. Ryvej 1 B, Aarhus V.

1750 Ditlevsen, Torben Schmidt, stud. mag. art., f. 28.4.46 Horsens (F: major Kaj D. D. og Ebba D. Schmidt). Høje Gladsaxe 47, 9, Søborg.

1751 Frederiksen, Jytte, biblioteksassistent-elev, f. 1.7.45 Nr. Harritslev, Vennebjerg (F: togbetjent Jens M. F. og Else Hansen), g. 69 m. musikpædagog Arne de Cros Dich, f. 26.8.42 Aabenraa. Stagehøjvej 19, Aarhus.

1752 Hansen, Birgit, stud. jur., f. 26.5.45 Tdr. (F: install. Tharben F. H. og Tove Christensen). Balagervej 76, Viby J.

1753 Horst, Kirsten, fysioterapeutstud., f. 18. 1.46 Tdr. (F: prokurist Chr. W. H. og Inger M. Larsen). 64–65 oph. i England. Rendsborggade 1, Bl.1., V.34, Holstebro.

1754 Haarløv, Viggo, stud. mag., f. 9.11.45 Kbh. (F: amtmand Tyge T. L. H. og Inger Tryde). Heslehøj Alle 10, Hellerup.

1755 Jark, Helle, sygeplejerske, f. 27.11.44 Ebeltoft (F: læge Boje C. H. J. og Inger J. Larsen), g. 7.12.68 Udbjerg m. salgschef Herbert Schoop, f. 23.12.40 Haderslev. Oph. i England og arbejde på »Solbakken« for udd. på Aarhus Kommunehosp. Stenmarken 28 c, Søborg.

1756 Jepsen, Karin Nørgaard, lærerinde, f. 2.8.45 Bredebro (F: install. Laust N. J. og Martha O. Nørgaard), g. 3.8.68 Bredebro m.

stud. med. Søren Chr. Keldorff, f. 22.4.45
Ribe.
Lindesnæsvej 17, Aarhus N.

1757 Jørgensen, Lisbeth, bibliotekar, f. 13.2.
45 Tdr. (F: kontorchef Aksel H. S. J. og Es-
ther S. E. Steffensen), g. 5.6.68 Tdr. m. læ-
rerstuderende Rudi Herken Holtz, f. 8.7.42
Tdr.
Nordborggade 45, Aarhus C.

1758 Knudsen, Birgit, ED-studerende, f. 10.
6.44 Drengholm (F: tømrerm. Jeppe H. K. og
Petra Mikkelsen). Trespr. korrespondent-
eks.
Børglumkoll. v. 743, Risskov.

1759 Knudsen, Hanne, sekretær, f. 8.2.46
Brande (F: ingeniør Georg E. V. K. og Elisa-
beth K.), g. 12.3.66 Tdr. m. grosserer Poul
Andersen, f. 17.10.31 Kbh. I 66 kursus-
oph. på Centre Fédération d'Hortogère,
Lausanne. Ansat i ægtefælles ur-engros for-
retning.
Byparkvej 104, Glostrup.

1760 Køster, Sinnet Pol, lærerinde, f. 2.10.43
Drejv. (F: lærer Erling K. og Frederikke N.
Pol), g. 12.10.68 Emmerlev m. lærerstude-
rende Preben Mejer Nielsen, f. 15.5.45 Kol-
ding.
Hjarup, Kolding.

1761 Lund, Ulla Mandix, korrespondent, f.
14.4.44 Kbh. (F: fuldmægtig Palle M. L. og
Alice R. Steffin), g. 25.1.69 Aarhus m. stud.
med. Berend H. Sehestedt, f. 15.5.45 Tdr.
Skanderborgvej 86, Aarhus C.

1762 Petersen, Birgit Marianne, stud. mag.,
f. 29.9.44 Tdr. (F: lærer Hendrik F. P. og
Astrid I. Pedersen), g. 31.8.68 Aarhus m.
stud. mag. Svend Birke Espegård, f. 31.8.41
Aalborg.
Silkeborgvej 162, 2, Aarhus C.

1763 Sørensen, Margrethe Ida Faber, fysio-
terapeut, f. 17.8.45 Tdr. (F: afdelingsch.,
cand. polyt. Arne E. S. og Agathe F. Wester-
gaard), g. 3.8.68 Tdr. m. montør Paul D. Pe-
lengaris, f. 16.7.37 Nicosia, Cypern.
H. C. Ørstedesvej 10, 5, København.

1764 Troelsen, Ole, lærerstud., f. 13.10.44
Tdr. (F: repræsentant Ove V. T. og Ane C.
Petersen). Ansat som vikar 66-67.
Kirkebakken 9, Esbjerg.

1765 Winter, Gurli, guldsmedelærling, f. 12.
12.45 Aabenraa (F: manufakturhdl. Niels W.
og Edel R. Jensen), g. 17.4.65 Rønmø m.
sølvsmed og billedhugger Jens Høyer Han-
sen, f. 14.7.40 Billeslund, Gram. Eget stof-
trykværksted i New Zealand 65, underv. i
træbilledhugning på kunsthøjskolen i Auckland
66, keramikarbejde sst. 67. Sammen m. æg-
tefælle restaureret Methodistkirke i Glen
Eden.
8. Alton St. Nelson, New Zealand.

STUDENTEREKSAMEN 1964. MATEMATISK X

1766 Adolphsen, Jes, stud. mag., f. 12.9.45
Aalborg (F: seminarielkt. cand. theol. Lau-
rids Barsøe A. og Karen L. Grinsted), g. 10.
3.69 Jelling m. stud. mag. Kirsten A. Skjold-
borg Kristensen, f. 12.2.46 Næstved. 64-65
studieoph. v. Gonzaga University, Spokane,
Washington.
Korshøjvej 66, Risskov.

1767 Erichsen, Peter, praktikant, HD-stud., f.
12.11.45 Løgumkloster (F: købmd. L. E. og
Catrine E.).
Forchammersvej 31, 1, København V.

1768 Gottlieb, Robin Christian, stud. mag.
scient. soc., f. 9.11.45 Fauersham, England
(F: læge Mogens E. G. og Olivia Kennedy).
Bornholmsgade 3, 4, København K.

1769 Hansen, Kirsten Kølle, lærerstud., f. 9.
2.46 Frederikshavn (F: civiling. Anders P. A.
K. H. og Karen V. Harder).
Niels Ebbesensvej 18, 11, København V.

1770 Hauch, Ingeborg Marie, stud. jur., f.
9.9.43 Højer (F: arbejdsmd. Kristian R. H. og
Johanne A. N. Sørensen).
Helgolandsgade 8, København V.

1771 Jacobsen, Annemarie, programmør, f.
18.3.45 København (F: gdr. Holger J. og
Helene Petersen). Ansat i Hafnia 66 som
programmør, kursus på IBM-skolen, sidst i
systemplanlægning.
Eivindsvej 21, Charlottenlund.

1772 Jensen, Finn Verner, stud. scient., f.
13.6.45 Tdr. (F: tandlæge Karl V. J. og Sig-
rid F. Hvid), g. 19.8.67 Silkeborg m. stud.
scient. Kirsten Bangsø Nielsen, f. 3.6.46 Aar-
hus.
Saltholmsgade 3, 2, Aarhus C.

1773 Jensen, Ib, stud. jur., f. 2.3.46 Tdr. (F: overpostbud Johannes J. og Marie K. Henriksen).
Ryvej 1 B, Aarhus V.

***1774 Jensen, Peter**, akademiing.stud., f. 5.2.45 Frederikshavn (F: stadsing. S. Frede J. og Edith. J. K. Jørgensen).
P.O. Pedersens Koll., København.

1775 Kappelgaard, Finn Gørtz, stud. theol., f. 19.2.45 Solbjerg, Frederiksberg (F: læge Peter S. K. og Annelise Gørtz).
Elers Koll., St. Kannikestræde 9, København K.

1776 Kruse, Ole Bjørn, stud. jur., f. 30.9.45 Kolding (F: hotelejer Kresten A. K. og Annelise D. Biel).
Gl. Kongevej 39 a, København V.

1777 Lund, Per, stud. med., f. 9.4.46 Haderslev (F: amtslæge Einar L. og Lily A. Skaarup).
Odensegade 5, 3, København Ø.

1778 Nielsen, Ingrid, cand. pharm., f. 8.9.45 Daler (F: gdr. Niels L. N. og Mette Mikkelsen).
Messerli Apotheke, CH.3823 Wengen 30, Schweiz.

1779 Rohden, Wiggo Henrik Wieder, stud. polyt., f. 22.7.45 Graasten (F: politikommis-sær Heinrich F. R. og Anna E. Wieder).
Prof. Ostfeldts Koll. v. 310, Rævehøjvej 36, Lyngby.

1780 Østergård, Uffe, stud. mag., f. 27.10.45 Aarhus (F: kaptajn Gunnar Ø. og Annie Madsen).
Koll. 3 v. 106, Universitetsparken, Aarhus C.

STUDENTEREKSAMEN 1964. MATEMATISK Y

1781 Andersen, Peter Jepsen, prokurist, f. 7.3.45 Rise (F: direktør Laust A. og Carla Lützen). Niels Brock'er. Ansat i faders firma.
Tønder.

1782 Donslund, Egon Hansen, akademiing.stud., f. 12.6.45 Donslund (F: vagtm. Kristian H. D. og Elise M. Jensen).
Max Heniusvej 14. st., Kærby, Aalborg.

1783 Gregersen, Birte, kontorass., f. 19.1.45 Holstebro (F: typograf Villy G. og Judith S. Thagaard), g. 21.5.66 Aabenraa m. el-install.
Hans L. Hansen, f. 12.3.46 Borg, Bredebro. Abild, Tønder.

1784 Gregersen, Jørgen, akademiingeniør, f. 27.10.44 Bispebjerg (F: politiassessor Kristian G. og Marie L. Møller). Ansat v. forsvarsrets teknikerstab 69.
Ternevej 4, København F.

1785 Hansen, Jørgen Poul, stud. med., f. 11.8.44 Nykøbing F. (F: overdyrlæge Niels P. H. og Inge Detleffsen).
Stockholmsgade 28, Aarhus N.

1786 Jacobsen, Andreas, civilingeniør, f. 15.6.45 Bredebro (F: arbejdsmd. Andreas B. J. og Anna Petersen). P. t. soldat.
TLBS, »Ryvangelens« kaserne, Ole Nielsens Vej, København Ø.

***1787 Nielsen, Peter Ib**, lærerstud., f. 9.6.45 Kbh. (F: ekspeditionssekretær Ib N.).
Kollegiet v. Statsseminariet, Ranum.

***1788 Nissen, Steen**, stud. oec., f. 4.9.46 Tdr. (F: vinhandler Alfred N.).
Hans Brogesgade 29, 4, Aarhus C.

1789 Petersen, Emil Henning, stud. ing., f. 14.4.46 Tdr. (F: gartner Karl F. E. P. og Johanna Paysen).
Myhresvej 5, 1, Aalborg.

1790 Petersen, Irene Fernanda, cand. pharm., f. 10.10.45 Tdr. (F: landmd. Peter C. P. og F. Amalie P.), g. 28.12.68 m. stud. scient. Jes Peter Ejrnæs, f. 17.7.47 Tdr. Ansat på Stjerne Apoteket, Aarhus 69.
Jens Baggensesvej 96, 6, Aarhus N.

1791 Petersen, Tove Helene, stud. scient., f. 24.6.44 Tdr. (F: Andrea H. P.), g. 27.2.70 m. René P. Petersen, f. 24.8.45 Elling.
Ivar Huitfeldtsgade 22, 1, Aarhus N.

1792 Schmidt, Leif Andresen, stud. jur., f. 6.7.45 Bolderslev (F: landoverbetj. Edvard A. S. og Kathrine Boldt).
Marselis Boulevard 24, 3, Aarhus C.

1793 Sehested, Berend Heinrich, stud. med., f. 15.5.45 Tdr. (F: malerm. Berend H. S. og Gertrud L. H. Hausmann), g. 25.1.69 Aarhus m. korrespondent Ulla M. Lund, f. 14.4.44 Kbh.
Skanderborgvej 86, Aarhus C.

REALEKSAMEN 1964.

1794 Abild, Kirsten Nielsen, handelsgymnasieelev, f. 8.12.46 Abild (F: landmd. Jens P. A. og Dora Nielsen).

Handelskoll., B. S. Ingemannsvej 2, Sønderborg.

1795 Adolphsen, Tinne Barsøe (se nr. 2017)

1796 Andersen, Jørgen Rode, landbrugsmedhjælper, f. 22.8.47 Abild (F: landmd. Rode I. A. og Jensine Bendesen). 5 mdr. på højskole.

Ry Højskole, Ry.

1797 Børsting-Andersen, Per Christian, lærerstud., f. 28.11.47 Jægersborg (F: revisor Jens B.-A. og Aase L. Kaalund-Jørgensen), g. 20.10.67 Tdr. m. kontorass. Jutta Friis, f. 28.7.47 Tdr.

V. Slotsbanken 8, Tønder.

1798 Birkegaard, Kirsten, sygeplejerske, f. 17.12.46 Tdr. (F: amtsvejinsp. Poul H. B. og Gerda M. Broxgaard).

Kløvervænget 10, O.A.B.S., Odense.

1799 Christensen, Bodil Schjødt (se nr. 1951).

1800 Diemer, Inger Marie, bankass., f. 6.9.46 Rends (F: købmd. Jakob P. D. og Elise M. Nielsen), g. 27.1.68 m. reklamekonsulent Carl S. Hjermind, f. 18.10.45 Vejle. Elev i Den Danske Landmandsbank til 67, derefter i samme banks Valby afd. Litt. virk.: noveller til »Vi unge« i Familie Journalen. Rødovrevej 313, Rødovre.

1801 Holm, Allis, assistent, f. 1.2.47 Burkal (F: vognmd. Peter M. H. og Cathrine M. Jensen), g. 6.12.68 Tdr. m. bankass. Benny Thomsen, f. 26.6.47 Tdr. Udd. på Tdr. Politikontor.

Aaglimt, Bylderup-Bov.

1802 Holt, Hans Petersen, kommuneass., f. 23.3.47 Tdr. (F: landmd. Jacob F. H. og Vilhelmine K. Sørensen).

Frilandsvej 15, Tønder.

1803 Haarløv, Erik Ove (se nr. 1956)

1804 Jacobsen, Ingrid, teknisk ass., f. 14.11.47 Tdr. (F: købmd. Hans J. og Hansine Bruhn), g. 7.5.66 Udbjerg m. stud. techn. Poul Henning C. Carstensen, f. 14.1.47 Tdr. Dalgade 3, Horsens.

1805 Jensen, Helle Flyger, lærerstud., f. 4.7.47 Nykøbing F. (F: rektor Hans Otto J. og Hanne Epelmann).

Popsensgade 23, Tønder.

***1806 Jensen, Vera Kjerstine**, f. 17.8.47 Bredebro (F: frisør Max J.).

4. Elius Avenue, London N.10, England.

1807 Jessen, Gert, klejnsmed, maskinist, f. 31.7.47 Tdr. (F: mælkeforhdl. Christian J. og Kathrine S. Petersen). Tildelt Dr. Ingrid-Fondens rejsestipendium 67. 3 mdr. studierejse i Tyskland.

Strucksalle 37, Tønder.

1808 Lorenzen, Ketty, f. 12.7.46 Bøstrup, Langeland (F: købmd. Asmus L. og Margrethe C. Wortmann), g. 1.10.66 Burkal m. Rolf D. Dixen, f. 4.12.43 Flensborg. Ansat på Danfoss i Tinglev.

Realskolevej 4, Tinglev.

1809 Maibohm, Ulla (se nr. 2043)

***1810 Meier, Ellen** Christine, lærerstud., f. 6.9.47 Tdr. (F: cykelhandl. Niels M. M. og Marie K. Lassen). Dr. Ingrid-Fondets rejselegat 69.

Nørregade 36, Tønder.

1811 Nielsen, Jens Bakken, landmand, f. 4.12.47 Tdr. (F: landmd. Peter H. N. og Hansine Dorothea N.). Oph. på Ryslinge Højskole 5 mdr. og på Bygholm Landbrugsskole 9 mdr. 3 år i praktisk udd.

Brodersgård, Tønder.

1812 Nørgaard, Elin Marie, klinikass., f. 29.1.46 Skodborg Skov (F: landmd. Hans P. N. og Anne M. Hansen).

Parkalle 47, Sønderborg.

1813 Petersen, Birgit, kontorass., f. 8.4.47 Sølsted (F: lærer Laurids A. P. og Anne M. P.).

Strucksalle 39, Tønder.

1814 Petersen, Knud Hoffmann, flyverkonstabel, f. 5.4.47 Hedensted (F: stationsm. Knud K. F. P. og Kathrine M. Hoffmann). Signalcentret, Flyvestation, Skrydstrup.

1815 Rasmussen, Kirsten Marie, mikrobiologisk laborant, f. 15.2.47 Burkal (F: handelsmd. Asmus R. og Herrlich Klindt). Praktik 65-67 på Laboratorium »Wiesby«, Niebüll, ansat sst. 67, derefter fra 69 hos Uni-Lever, Hamborg.

2 Hamborg 52, Riemenschneiderstiege 31, Tyskland.

1816 Toft, Peter Michael (se nr. 1986)

1817 Winter, Lisbeth, handelsgymnasieelev, f. 8.10.47 Aabenraa (F: manufakturhdl. Niels W. og Edel R. Jensen). Oehlienslægersgade 12, Sønderborg.

1818 Aabling, Mads Jacobsen, sparekasse-ass., f. 6.6.47 Borg (F: landmd. Fedder M. Aa. og Else G. Bøttern). Udd. i Bredebro-Balium sparekasse. Påbegyndt militærpolitiskolen 69. Borg, Bredebro.

STUDENTEREKSAMEN 1965. NYSPROGLIG

1819 Brodersen, Erik, lærer, f. 16.10.46 Sønderborg (F: telegrafm. Gunnar E. B. og Anni M. Thode). Tørholmsvej 23, Hjørring.

1820 Finsen, Hans Carl, stud. mag., f. 31.12.45 Tdr. (F: stenhuggerm. Hans C. H. F. og Bertha D. Købke). Studieoph. 68-69 v. Bonn's Univ., Tyskland. Bülowsgade 56 B, 4, Aarhus C.

1821 Kjems, Kirsten Jenny (Kisser), korrespondent, f. 21.8.46 Frederiksberg (F: fabrikant Holger P. L. K. og Anna I. H. Andersen). Livjærgergade 21, 1, København Ø.

1822 Kjærby, Finn, etnografi-stud., f. 17.4.46 Højer (F: direktør Johannes A. K. og Marie Andersen). Ungtjener i Ø.K. 66-67. Bryggeriarb. på Tuborg, derefter studium. Hovedvagtgade 6, 3, København K.

1823 Laursen, Eva Gram, lærerinde, f. 6.4.46 Tdr. (F: tekstilarb. Ejnar J. L. og Ane C. Gram), g. juni 69 Højer m. revisor Uffe K. K. Manthorpe, f. 23.10.44 Kbh. Au-pair i London 66, derefter på Kolding Sem. Fredericiagade 40, 3, Kolding.

***1824 Nielsen, Jørgen Sand**, lærerstud., f. 28.3.46 Viborg (F: typograf Christian H. I. N.). Sdr. Ringvej 3, Hjørring.

1825 Riggelsen, Christine, korrespondent, f. 17.8.45 Roost (F: landmd. Anders B. R. og Karla D. Bork). 65-66 au-pair i London, derefter 2 års udd. på Tietgenskolen, Odense.

Ansæt på Danfoss. Underviser i stenografi på Handelshøjskolen, Sønderborg. Johs. Ewalds Vej 4, Sønderborg.

***1826 Rosenberg, Solweig** Hilma, f. 29.4.45 Højer (F: blikkenslager H. R.), g. m. Hans K. Kiil-Nielsen, f. 19.9.44 Aalborg. Magledalen 6, Søborg.

1827 Sørensen, Birgit, lærerinde, f. 16.8.45 Gram (F: gdr. William S. og Dagny Warming Hansen), g. 13.7.68 Børsmose m. lærer Svend Møller-Jensen, f. 25.1.44 Skive. Ansæt v. Østre Skole. Slåenvej 15, Rønne.

1828 Tarp, Eva, danselærerinde, f. 4.7.46 Kolding (F: overlæge Ole T. og Valborg S. K. Hansen). 65-66 au-pair i Paris, samtidig danselærerinde i »Det Danske Hus«. Classensgade 46, 5, København Ø.

1829 Westermann, Ulla, lægesekretær, f. 3.12.45 Tdr. (F: dyrlæge Olaf W. og Anna C. Gregersen), g. 67 Bredebro m. shippingman Peter Bohnsen, f. 31.1.44 Odense. Oph. i kibutz, Israel, senere arbejdet som hushjælp og sygemedhjælper i Kbh. Grækenlandsvej 5, 1, København S.

***1830 Winter, Solveig**, lærerstud., f. 25.8.46 Bredebro (F: manufakturhdl. Jakob W. og Ester E. Sørensen). c/o Sørensen, Koll. I, Kærvej 5, Ranum.

STUDENTEREKSAMEN 1965. MATEMATISK X

1831 Arendt, Jens Gunner, stud. theol., f. 23.6.46 Vancouver, Canada (F: sognepr. Rudolph A. og Else Engberg). Koll. 2, v. 94, Aarhus C.

1832 Buch, Jørn Chr., stud. mag., f. 1.2.45 Holmelund, Aarup (F: bagerm. S. Christian B. og Jenny Wråe). Lærereks. fra Haderslev Sem. 68. Trøjborgvej 24, st., Aarhus N.

1833 Christensen, Henrik Schjødt, stud. theol., f. 29.4.46 Tdr. (F: kriminalass. Charles C. S. C. og Gerda E. Andersen). Strandboulevarden 32, København Ø.

1834 Hansen, Jørgen Lønborg Bork, stud. theol., f. 10.9.46 Lønborg, Ringkøbing (F: sognepr. Anders B. H. og Mette Alminde). Trøjborgvej 24, st., Aarhus N.

1835 Hein, Nils, stud. med., f. 19.2.47 Tdr. (F: overlæge Jens H. og Jenny M. Froberg). Børglumkoll. v. 605, Børglumvej 2, Risskov.

1836 Holm, Birgit, lærerinde, f. 20.12.45 Højer (F: mejeriejer Chresten N. H. og Agnes Nielsen). Maltvej, Askov.

1837 Jensen, Jørn, lærer, f. 29.11.46 Tdr. (F: kørelærer Karl M. J. og Edith Pedersen), g. 69 Tdr. m. Kirsten Jessen, f. 31.7.48 Tdr. Dybbølgade 6, Vojens.

1838 Jeppesen, Harald, stud. polyt., f. 2.8.45 Sdr. Sejerslev (F: smedem. Christian J. og Bothilde M. Redlefsen). Forchhammervej 23, 2, København V.

1839 Lausen, Egon, stud. theol., f. 28.5.46 Tdr. (F: fabrikant Kristian L. og Marga Hansen). Livjærggade 23, 1, København Ø.

1840 Lund, Jens Christian, lærer, f. 29.12.46 Tiset, Gram (F: gdr. Valdemar L. og Marie K. Huusmann). Aastrupvej 41, Haderslev.

1841 Meier, Ebbe, stud. pharm., f. 1.3.46 Tdr. (F: cykelhdl. Niels M. M. og Marie K. Lassen). Høyrupsalle 19, Hellerup.

1842 Nielsen, Jann, stud. scient., f. 16.5.46 Randers (F: major Johannes S. N. og Maja Jensen). Ø. Farimagsgade 18, 2, København Ø.

1843 Aabech, Tage, soldat, f. 29.4.47 Solbjerg (F: officer Leif Aa. og Erna Grønlund). Verringe.

1844 Aagaard, Jens Jørgen Rosborg, sergent, f. 23.11.45 Ørsted, Randers (F: entreprenør Bendix J. R. Aa. og Doris K. Nielsen). Albertslundsvej 83, 1, Albertslund.

STUDENTEREKSAMEN 1965. MATEMATISK Y

1845 Andersen, Esben, stud. odont., f. 1.4.46 Holbøl (F: vandrelærer Hans E. A. og Valborg Hansen). Dr. Tværgade 61, 3, København K.

1846 Behrens, Mikael, arkitektstud., f. 14.11.46 Odense (F: forpagter Holger B. og Karen

M. Gustaveson). Cort Adlersgade 3, 1, København K.

1847 Christensen, Asger, stud. mag. scient., f. 27.3.47 Kbh (F: lekt. Finn C. og Jutta U. E. Engesser). Studiestræde 41, 3, København K.

***1848 Dahl, Jens**, stud. mag., f. 11.10.46 Tdr. (F: skolelæge Ejnar D. og Mildred Jerne). Frederiksberg Bredgade 13, 6, København F.

1849 Damberg, Svend Erik, stud. med., f. 21.10.46 Tdr. (F: købmand Claus J. Damberg og Catharina Petersen). Bøggildsvej 13, Odense.

1850 Diedrichsen, Inger, lærerstud., f. 23.6.46 Nr. Hostrup (F: overlærer Ejnar P. M. D. og Kirsten B. B. Sørensen), g. 23.7.66 Tdr. m. postforvalter John Quistgård Jensen, f. 9.1.36 Esbjerg. Humlevej 6, Gjesing.

1851 Laugesen, Egon, f. 31.12.45 Møgeltønder (F: postbud Elias L. og Bothilde M. Konstmann). Møgeltønder.

1852 Lyngbye, Karen Elisabet (Bidda), lærerinde, f. 21.9.46 Kbh. (F: major Børge L. og Inge M. Gravesen). Skjalm Hvidesvej 9, Sorø.

1853 Petersen, Anna Marie Dall, lærerstud., f. 10.4.47 Tdr. (F: skoleinsp. Johannes P. P. og Catharina D. H. Dall). Leosalle 24, Tønder.

1854 Petersen, Christian Boysen, stud. med. vet., f. 14.8.46 Møgeltønder (F: gdr. Jens P. P. og Jenny Andresen). Ellehøj 22, Hellerup.

1855 Præstiin, Kresten, lærerstud., f. 13.8.46 Bovrup (lærer Hans A. P. og Valborg Kaufmann). Lænkebjerg 16, Haderslev.

1856 Schultz, Hartmut Norbert, stud. polyt., f. 31.7.46 Nykirke, Tyskland (F: tekniker Heinz S. og Helene C. Petersen). Sofievej 18, Hellerup.

1857 Stage, Otto Verner, programmør, f. 18.8.46 Tommerup (F: indremissionær Kaj R. S. og Ingeborg Schultz). »Lassebo«, Andkær, Børkop.

REALEKSAMEN 1965 a.

1858 Bøgen, Erik Thomsen, elektromekaniker, f. 7.1.48 Bylderup-Bov (F: skomagerm. Martin T. B. og Gerda E. Jensen). Udd. v. Flyvevåbnet.
Vestergade 41, Vojens.

1859 Carstensen, Carl (se nr. 2020).

1860 Clausen, Ulla, sparekasseass., f. 9.3.48 Horsens (F: kioskejer Hans P. C. og Irma Jensen).
Aabenraavej 19, Haderslev.

1861 Ebsen, Lilli Victoria, bankass., f. 18.10.47 Tdr. (F: mejeribest. Rasmus H. E. og Valborg M. Christensen). Udd. i Tdr. Landmandsbank. Oph. på Højskole i Hillerød.
Bylderup-Bov.

1862 Hansen, Erling Richard, bankass., f. 8.5.48 Sølsted (F: købmand Peter J. H. og Martha Jürgensen).
Leosalle 11, Tønder.

1863 Hansen, Hannegrethe (se nr. 2036)

***1864 Helleberg, Gunvor**, guldsmed, f. 21.2.48 Tdr. (F: arkitekt Thomas H. og Ingeborg C. Pedersen).
V. Slotsbanken, Tønder.

1865 Jacobsen, Peter (se nr. 2037)

1866 Møller, Anna Karoline, laboratorieass., f. 21.4.48 Øster Højst (F: landmd. Knud N. M. og Maria M. Nielsen). Under udd. som laboratorietekniker. Ansat v. Levnedsmiddelkontrollen, Sønderborg.
Irmingersvej 14, Sønderborg.

1867 Nielsen, Christian Frederik, radiomekanikertærling, f. 10.9.47 Aabenraa (F: vognmd. Claus F. N. og Hanna C. Thomsen). Elev hos Radio-Sørensen, Tinglev.
Burkal, Bylderup-Bov.

1868 Nørgaard, Dagny, kontorass., f. 21.6.48 Vollerup (F: gdr. Hans P. N. og Anna M. Hansen).
Stalholl 6, Aabenraa.

1869 Paulsen, Kurt, lagerekspedient, f. 8.9.48 Tdr. (F: repræsentant Peter P. og Astrid Hansen).
Fortby 19, Rødovre.

1870 Sønnichsen, Holger, snedkersvend, f. 21.1.48 Møgeltønder (F: karetm. Andreas S.

og Ida Jessen). Udlært bygningsnedker.
Sønderby, Møgeltønder.

1871 Westermann, Nanna, laborant, f. 10.5.48 Tdr. (F: dyrlæge Olaf W. og Anna C. Gregersen). Biologilaborant 66, Aabenraa. Mikrobiologieks. 67 fra Landbohøjskolen. Nu Anatomisk Institut.
Næsborgvej 68 st., Hvidovre.

REALEKSAMEN 1965 b.

1872 Andersen, Arne, speditørass., f. 4.6.48 Tdr. (F: vognmd. Hans Chr. A. og Auguste C. Johannsen). Udd. hos A. Adresen, Padborg. P.t. soldat.
Ryes Kaserne, Fredericia.

***1873 Andersen, Leif** Lützen, f. 18.9.48 Højer (F: maskinforh. Laust A. og Carla Lützen).
Wesselsalle 5, Jerne, Esbjerg.

1874 Behrens, Jette, dekoratør, f. 20.2.48 Fåborg (F: forpagter Holger B. og Karen M. Gustaveson), g. 25.4.70 Burkal m. stud. mag. Bjarne Sivertsen, Kbh.
Brandbjerg Højskole, Jelling.

1875 Christensen, Jørn Petersen, sergent i flyvevåbnet, f. 10.1.49 Tdr. (F: arbejdsmd. Christian Okholm C. og Marie Jessen).
Chr. d. X'svej 78, Skagen.

1876 Dethlefsen, Dethlef, landbrugsmedhjælper, f. 1.10.48 Højer (F: diggrave Thomas T. D. og Ingeborg Goswin). 3-årig landbrugsudd.
Gaden, Højer.

1877 Hansen, Bonnich, bankass., f. 21.7.48 Rends (F: gdr. Chresten H. og Henny A. Carstensen).
Rends, St. Jyndeved.

1878 Hansen, Verner, teknikumstud., f. 16.11.48 Tdr. (F: install. Tharben H. og Tove Christensen). Udlært rør lægger.
Leosalle 76, Tønder.

1879 Jessen, Leif, lærerstud., f. 5.7.48 Burkal (F: landmd. Niels M. J. og Christine M. Hansen).
Leosalle 66, Tønder.

***1880 Juel-Berg, Henrik**, f. 15.3.47 Tdr. (F: læge Niels J.-B.).
Fredensgade 17, København K.

1881 Jørgensen, Verner, sygeplejeelev, f. 2. 8.47 Rørkær (F: remisearb. Christian N. J. og Birthe A. Rasmussen). Landshospitalet, Sønderborg.

1882 Kryger, Ole Lavendt, kontorass., f. 11. 4.47 Bylderup-Bov (F: dyrlæge Jürgen K. og Evelyn A. Lavendt). Vinkelvej 3, Kollund.

1883 Linnét, Andreas Pedersen, landbrugsmedhj., f. 26.11.48 Møgeltønder (F: landmd. Andreas L. og Emilie C. Sørensen). Elev på afkomsprøvestation. P.t. soldat. Møgeltønder.

1884 Nissen, Poul (se nr. 2045)

1885 Schmidt, Lissi, bankass., f. 28.5.48 Tdr. (F: overpolitibetj. Kristen R. S. og Klara H. Stenbock). Frilandsvej 9, Tønder.

1886 Sørensen, Søren Høg, stud. tech., f. 14.2.49 Kbh. (F: redaktør Hans O. I. S. og Gudrun Høg Klausen). Bispebjergparkalle 22, København NV.

STUDENTEREKSAMEN 1966 NYSPROGLIG

1887 Damkjær, Margit, lærerstud., f. 4.1.47 Haderslev (F: frikirkepræst Olaf O. D. og Ingeborg Hansen), g. 28.6.69 m. seminarielærer Hans Lautrup Hansen, f. 7.5.30 Skarriid. Kornblomstvej 3, Tilst.

1888 Enemark, Anne Kirstine, socialrådgiverpraktikant, f. 4.3.46 Døstrup (F: bygm. Sven Å. E. og Inger Fries). Husass. på Kystsanatoriet, Kalø-Vig, nurse på åndssvageanstalt, London. Fra 68 på Danmarks sociale Højskole, Aarhus. Praktik v. revalideringen i Svendborg. Fruerstuevej 6, Svendborg.

***1889 Hesselager, Thomas**, sekretær i Israel, f. 17.4.47 Hornslet (F: sognepr. Ove H. og Mildred H. Jensen). Bystævnet 12, Rønnebæk, Næstved.

1890 Jensen, Hanne Vibeke, lærerinde, f. 17. 3.47 Tdr. (F: kæmner Knud H. J. og Karen M. Lenstjerne), g. 28.6.69 Tdr. m. stud. scient. Martin Lund, f. 26.1.48 Tdr. Ny Munkegade 22, 3, Aarhus C.

***1891 Jensen, Kjeld Verner**, stud. scient. pol., f. 29.1.48 Tdr. (F: tandlæge Karl V. J. og Sigrid F. Hvid). Saltholmsgade 3, 3, Aarhus C.

1892 Jørgensen, Carl Erik Marquardsen, stud. mag., f. 27.8.47 Tdr. (F: overbetj. Henning J. og Anita Marquardsen). Rundhøj Alle 75, v. 133, Højbjerg.

1893 Larsen, Inge Marie, stud. mag. f. 24.9. 47 Tdr. (F: lærer Poul Larsen og Emma E. Neven). Studiestræde 41, København K.

1894 Lund, Niels, stud. mag. m. m., f. 19.3. 48 Kolding (F: amtslæge Einer L. I. L. og Lilly A. Skaarup). Europa rundt på stop. Med Ø.K. til det fjerne Østen. Litt. virk.: 15 digte optaget i »Hvedekorn«. Aabenraa 16 A 3, København K.

1895 Mamsen, Karen, læser til socialrådgiver, f. 10.1.47 Bjerndrup (F: gdr. Peter M. og Anita M. Nielsen), g. 27.5.67 Løgumkloster m. murer Robert Sylvester Tazarek, f. 22.1. 44 Hellevad. Brorsonsvej 7, Viby J.

1896 Nielsen, Birte Marie, stud. psyk., f. 5.9. 47 Vinum (F: landmd. Ludvig W. Nielsen og Matie M. Hansen). 1 års legatoph. på universitetet i London. 90, Hammersmith Grove, London W.6.

1897 Nielsen, Jørn, løjtnant af reserven, f. 20.2.47 Højer (F: lagerforv. Jørgen N. og Sofie C. Rossen). Delingsfører og instruktør v. flyvevåbnets sergentskole. Flyvevåbnets sergentskole, Værløse.

1898 Svane, Henrik Nygaard, konservatoriestuderende, f. 8.2.47 Aarhus (F: vaskem. Egon W. S. og Karoline E. Nygaard). Bestået prøven til hovedskolen i orgel. Jasminvej 14, Risskov.

STUDENTEREKSAMEN 1966. MATEMATISK

***1899 Andersen, Svend Erik** Johannsen, stud. teol., f. 8.3.48 Avenstoft (F: fru Marie Andersen), g. 68 Flensborg m. Maren Andersen-Bock. Møllevangs Alle 145, 3, Aarhus V.

1900 Christensen, Christian Lausten, revisorass., f. 4.10.45 Borg (F: gdr. Jef T. C. og

Charlotte M. Christensen). 1. del af HD. 68.
B. S. Ingemannsvej 2, Sønderborg.

1901 Christensen, Søren Brøgger, stud. pharm., f. 19.8.47 Tdr. (F: amtsrevisor Hans C. og Inger Bang).
Høyrupsalle 5, 1, Hellerup.

1902 Ejrnæs, Jes Peter, stud. scient., f. 17.7.47 Tdr. (F: lektor Kjeld E. og Karen K. Larsen), g. 28.12.68 Tdr. m. cand. pharm. Irene F. Petersen, f. 10.10.45 Tdr.
Jens Baggesensvej 96, 6, Aarhus N.

1903 Hansen, Grethe, planlægningsass., f. 16.3.47 Sdr. Vollum (F: gdr. Michael H. og Klita B. Carlsen). Udd. på F.D.B.'s hovedkontors EDB-anlæg, Albertslund.
Sengeløsevej 30, Taastrup.

1904 Hansen, Per Warming, toldelev, f. 15.9.47 Tdr. (F: amtsbogholder Hans H. og Dagmar M. Warming). Statskontr. fagprøve i regnskabslære.
Nøkkerosvej 43, København N. V.

1905 Haulrich, Povl Erik, stud. med., f. 2.4.47 Tdr. (F: amtsstuefuldm. Christian P. H. og Thora Hansen).
Anemonevej 53, Gentofte.

1906 Ibsen, Hans Henning Windeløv, stud. med., f. 4.5.47 Tdr. (F: Eugene G. O. I. og Inge J. Windeløv).
Risdalsvej 46, 2. v. 223, Viby.

***1907 Jensen, Steen**, musikstud., f. 2.10.47 Frederikshavn (F: stadsing. Frede J. og Edith J. K. Jørgensen).
Saltholmsgade 3, 3, Aarhus C.

1908 Johannsen, Bjarne, lærerstud., f. 14.2.47 Nr. Løgum (F: landmd. Karl F. J. og Olga Andresen).
Pr. Petersens Koll., Nørregade 17, Tønder.

1909 Juhl, Palle, shippingelev, f. 3.6.47 Tdr. (F: farvehandler Peter O. J. og Mary C. Borst).
Blegdamsvej 29, København Ø.

1910 Kappelgaard, Else Gørtz, stud. med., f. 1.7.47 Løgumkloster (F: læge Peter S. K. og Annelise Gørtz).
Bagsværdvej 4, 1, Lyngby.

1911 Lausten, Gunnar Johannes Schwarz, stud. med., f. 29.9.47 Løgumkloster (F: bankdirektør Laust C. C. L. og Margrethe E.

Schwarz), g. 17.1.70 Nykøbing Sj. m. Sesse Torlacius.
Ryparken 40, 1, København Ø.

1912 Lund, Martin, stud. scient., f. 26.1.48 Tdr. (F: overpostb. Heinrich I. L. og Astrid J. C. Gregersen), g. 28.6.69 Tdr. m. Hanne Vibeke Jensen, f. 17.3.47 Tdr.
Ny Munkegade 22, 3, Aarhus C.

1913 Løkke, Pia, lærerstud., f. 17.10.47 Kbh. (F: landmd. Alfred L. og Edith A. Mathisen).
Moltrupvej 40, Haderslev.

1914 Rasmussen, Esther, musikstud., f. 26.3.47 Tdr. (F: vulkanisør Adolph J. R. og Anna Jepsen), g. 14.10.67 Tdr. m. kunstfyrværker Lars H. Barfod, f. 3.2.43 Vallensbæk.
Baldersvej, Tune, Roskilde.

1915 Sønniksen, Birthe, stud. pharm., f. 25.3.47 Møgeltønder (F: købmand Ejner M. S. og Marie Krog). Kibutzoph. i Israel 66, au-pair i Paris 67.
Maglegårdsalle 107, Søborg.

***1916 Sørensen, Inger Marie Buus**, stud. mag., f. 10.3.47 Enggård, V. Hassing (F: landmd. Jens B. S. og Lazzetty K. Sørensen).
Trøjborgvej 78, Aarhus N.

1917 Winther, Anne Kjestine, fysioterapeutstud., f. 12.9.46 Lovrup (F: gdr. Hans W. og Olivia M. Sørensen).
Håbets Alle 38, Brønshøj.

REALEKSAMEN 1966 a.

1918 Arendt, Poul (se nr. 2081)

1919 Beth, Uwe Helmuth, tømrerlærling, f. 13.2.49 Tdr. (F: formand Karl H. B. og Carla Jørgensen).
Ndr. Landevej 53, Tønder.

***1920 Christensen, Ellen Marie**, bankelev, f. 6.2.49 Burkal (F: gdr. Svend Christensen), g. 15.11.69 Burkal m. Frits Feddersen, f. 21.5.43 Emmerske.
St. Emmerske, Tønder.

1921 Christiansen, Hans Christian, HF-elev, f. 16.11.48 Tjørring (F: mejeribest. Jens Chr. C.).
Døstrup A/M, Døstrup.

1922 Falkenberg, Bent Stjernholm, bank-ass., f. 16.6.49 Tdr. (F: overbetjent Per C. F.

og Kathrine Sørensen), g. 11.10.68 Tdr. m. lærerstud. Anne-Marie Stuckert, f. 6.6.48 Tdr.
Nørremarksvej 40, Tønder.

1923 Gregersen, Gregers, styrmandselev, f. 23.11.49 Haderslev (F: typograf Villy G. og Judith S. Thagaard).
Plantagevej 36, Tønder.

1924 Hansen, Tove, husass., f. 22.9.48 Bylderup-Bov (F: kæmner Martin P. H. og Käthe C. Petersen). Husass. i Kbh., medhj. på Statens Forsøgslaboratorium, St. Jyndeved, sygeplejeskole i Børkop 67-68.
Ringgade 9, Løgumkloster.

1925 Hindrichsen, Ebbe, trælastlærling, f. 16.9.49 Tdr. (F: tømmerhdl. Herbert P. H. og Anneliese Detleffsen).
Handelskollegiet, Sønderborg.

1926 Jensen, Erna Elisabeth, lærerstud., f. 11.3.49 Tdr. (F: landmd. Hugo V. J. og Ingrid E. Jensen).
Markgade 25, Tønder.

1927 Lund, Erling (se nr. 2105)

1928 Lützen, Thea, sygeplejeelev, f. 27.7.49 Tdr. (F: handelsgartner Asmus P. L. og Christiane J. Nielsen). 66-67 oph. på husholdningsskole, Aarhus, derefter husass. 1 år i Hamborg.
Sygeplejeskolen, OABS, Odense.

1929 Nissen, Christian (se nr. 2105)

1930 Olesen, Esther Anitta, sygemedhjælper, f. 4.9.48 Overby (F: gdr. Hans Chr. O. og Thyra M. Lohmann).
Amtssygehuset, Ribe.

1931 Pedersen, Bo, lærerstud., f. 23.7.49 Odense (F: øvelsesskolelærer Helmer P.).
Nørregade 17, Tønder.

1932 Stork, Edith, kontorass., f. 11.11.49 Tdr. (F: vognmd. Mathias Peter S. og Caroline Lund).
V. Slotsbanken 24, Tønder.

1933 Sørensen, Steen Møller, toldaspirant, f. 13.7.48 Holsted (F: repræsentant Åge M. S. og Agnes Nielsen), g. 10.1.70 Møgeltønder m. kontorass. Lis Abild.
Møgeltønder.

REALEKSAMEN 1966 b.

1934 Bork, Elo Jacobsen, lærerstud., f. 15.2.48 Bylderup-Bov (F: depotindehaver Stanley J. B. og Amanda J. Jacobsen).
Schradersvej 31, Tønder.

1935 Christensen, Johanne, kontorass., f. 18.8.49 Abild (F: handelsmd. Hans A. C. og Christine M. Hansen).
Abild, Tønder.

1936 Dinsen, Karin (se nr. 2085).

1937 Ebsen, Karen Margrethe, bankelev, f. 4.11.48 Tdr. (F: mejeribest. Rasmus H. E. og Valborg M. Christensen).
Tvedvej 6, Bylderup Bov.

1938 Fillipsen, Marianne, kontorass., f. 16.11.48 Oure, Fyn (F: overlærer Svend Å. F. og Karen Kroun).
Storegade, Løjt Kirkeby.

1939 Fuglsang, Karin, HF-elev, f. 3.7.49 Tdr. (F: murer. Jens K. K. F. og Marga A. Jensen). Oph. på højskoler, arbejde på åndssvageinstitution og Bredebro Skotøjsfabrik.
Saltgade 24, Ribe.

1940 Henriksen, Jørgen Chr. (se nr. 2100)

1941 Horst, Christian (se nr. 2088)

1942 Iversen, Cathrine Emilie, børnehavelærerinde, f. 4.6.49 Sottrup (F: gdr. Martin I. og Anne M. Jørgensen).
Sottrup, Bylderup Bov.

1943 Jensen, Birger Ib (se nr. 2154)

1944 Jensen, Bodil Leenborg, HF-elev, f. 17.9.49 Ellehus (F: lærer Alfred J. og Else Jensen). Oph. på Vestbirk Højskole.
»Solvang«, Dr. Dagmarsvej 26, Ribe.

1945 Jensen, Peter Pallisgaard (se nr. 2089)

1946 Jensen, Werner, bankelev, f. 22.9.48 Burkal (F: tromlefører Nicolaj P. J. og Johanna M. Nissen). Elev i Tdr. Landmandsbank.
Burkal, Bylderup-Bov.

1947 Kiilerich-Hansen, Lars, tømmerlærling, f. 26.5.49 Tdr. (F: landsretssagfører Jørgen K.-H. og Eva H. M. Paulsen).
Margrethevej 12, Tønder.

1948 Lassen, Hans, lærerstud., f. 25.2.49 Mjøl, Rise (F: arbejdsmd. Hans H. L. og Christine M. Hattesen). Møgeltønder.

1949 Nielsen, Jane, bankassistent, f. 15.6.49 Tdr. (F: prokurist Erhardt L. A. N. og Ruth Hansen). Leonhardsvej 15, Tønder.

***1950 Thomsen, Finn Sejrup**, murerlærling, f. 20.3.48 Lydersholm (F: bygm. Christian J. T. og Emma M. Sejrup). Bygmester Mikkelsen, Jejsing.

STUDENTEREKSAMEN 1967. NYSPROGLIG

1951 Christensen, Bodil Schjødt, lærerstud., f. 20.12.47 Tdr. (F: kriminalass. Charles S. C. og Gerda E. Andersen). Provst Petersens Koll., Nørregade, Tønder.

1952 Christensen, Hans Schjerning, lærerstud., f. 13.2.48 Sdr. Sejerslev (F: bagerm. Carl C. og Anne Schjerning). Markus Alle 17, Kolding.

1953 Finsen, Hella, teknisk ass., f. 14.9.48 Tdr. (F: stenhuggerm. Hans C. Finsen og Bertha D. G. Købke). Rosenkrantzgade 2, Aarhus C.

1954 Gregersen, Inge Birgit, biblioteksstud., f. 28.3.48 Middelfart (F: politiassessor Kristian G. og Marie-Louise Møller). Proficiency 4 (University of Cambridge). Frankrigshusene 2, 3, København S.

1955 Hvidkilde, Povl, stud. mag., f. 14.7.48 Aabenraa (F: førerprøvesagkyndig Carlo E. H. og Anna M. Johansen). Kirkedammen 15, 3, v. 11, Aarhus C.

1956 Haarløv, Erik Ove, stud. med., f. 16.1.48 Kbh. (F: amtmand Tyge L. T. H. og Inger Tryde). H. C. Ørstedskoll. v. 3313, Odense.

1957 Mortensen, Anne Grethe, stud. mag., f. 2.4.48 Visby (F: gdr. Morten M. og Marie K. Brandt). Grønjordskoll. 1316, Grønjorden 13, København S.

1958 Nielsen, Inga Jul, f. 16.2.48 Vamdrup (F: højskoleforstander Stefan J. N. og Irene O. Lauridsen). Margrethevej 12, Hellerup.

1959 Outzen, Ove Jakob, lærerstud., f. 14.11.47 Løgumkloster (F: overpostbud Laust C. O. og Marie D. Petersen). Odinsvej 16, Haderslev.

1960 Overgaard, Marie, korrespondentstud., f. 15.1.47 Højt (F: gdr. Niels O. og Christine P. Nissen). Syrenvej 1, Sønderborg.

1961 Skjoldager, Gitte, stud. jur., f. 12.4.48 Tdr. (F: stadsdyrlæge Robert N. S. og Grete Petersen). Birkegade 2, Aarhus N.

***1962 Sørensen, Ulla Faber**, lærerstud., f. 9.3.48 Tdr. (F: afd. chef, cand. polyt. Arne E. S. og Agathe F. Westergaard). Moltrupvej 42, Haderslev.

1963 Thomsen, Børge, stud. mag., f. 22.1.48 Skælskør (F: værkfører Arne T. og Else M. Christensen). Niels Bohrs Alle 23, H. C. Ø. koll., Odense.

1964 Tygesen, Steen, lærerstud., f. 2.11.47 Tdr. (F: amtskolekonsulent Erik C. T. og Johann A. Truelson). Oph. på Askov Højskole. Gammelting 5, Haderslev.

STUDENTEREKSAMEN 1967. MATEMATISK

1965 Ansbæk, Jesper Herluf, stud. mag. sci. ent., f. 11.12.48 Tdr. (F: lekt. Finn Christensen og Jutta U. E. Engesser). 1. del jan. 70. Jepes Alle 7, København N.V.

1966 Bock, Niels Jørgen Hougesen, stud. mag. f. 16.12.47 Løgumkloster (F: grosserer Ernst N. G. B. og Ninna E. Hougesen). Lottesvej 11, st., Brabrand.

1967 Dohrn, Detlef Jensen, stud. scient., f. 28.8.48 Tdr. (F: slagterm. Ernst D. og Erna Jensen). Samsøgade 89, Aarhus C.

1968 Hansen, Flemming Jehn, stud. med., f. 10.5.48 Bylderup Bov (F: forretningsfører Agnar H. og Emmi Jehn). Fenrisvej 1, København N.

1969 Jacobsen, Arne, lærerstud., f. 16.6.47 St. Tønde (F: gdr. Holger J. og Helene Petersen). Jernbanegade 26, Tønder.

1970 Jepsen, Nis Petersen, stud. med., f. 23. 10.46 Rørkær (F: gdr. Hans J. og Mette K. Petersen).
Kastaniealle 8, Aabyhøj.

1971 Jepsen, Thorkild, chauffør, f. 30.9.46 Ravsted (F: vognmd. Laust J. og Elsa A. Thiede).
Ravsted.

1972 Jessen, Kirsten, lærerstud., f. 31.7.48 Tdr. (F: grosserer Laurids J. og Signe M. Andersen), g. 69 Tdr. m. lærer Jørn Jensen, f. 29.11.46 Tdr.
Dybbølgade 6, Vojens.

1973 Johansson, Niels-Ole, stud. med., f. 16. 3.48 Østerby (F: bagerm. Andreas J. J. og Annelise Andersen).
Lundingsgade 22, 3, Aarhus C.

1974 Knudsen, Ulla Søe, stud. scient., f. 24. 2.48 Bastrup, Vamdrup (F: skoleinsp. Sven E. K. og Rigmor K. Søe). Instruktor i mat. 2.
Haslevangsvej 80 A, Aarhus V.

1975 Lange, Niels Erik Krebs, stud. polyt. (K), f. 20.7.48 Sønderborg (F: skoleleder Erik K. L. og Estrid Jensen).
Anemonevej 53, Gentofte.

1976 Lassen, Hans Jørgen, stud. mag., f. 4. 5.49 Tdr. (F: togbetjent Johannes L. og Thyra H. Brink).
Randersvej 113, Aarhus N.

1977 Lützen, Søren Carsten, stud. scient., f. 11.8.48 Kbh. (F: handełsgartner Asmus P. L. og Christine J. Nielsen).
Randersvej 113, Aarhus N.

1978 Michelsen, Elli Vera, stud. med., f. 17.1. 48 Bylderup Bov (F: manufakturhdl. Hans G. Schildhelm M. og Mette C. Hansen).
Vejlbygade 5, Risskov.

1979 Nielsen, Hans Ingolf, stud. scient., f. 22.4.47 Højer (F: arbejdsmd. Theodor C. Nielsen og Anni M. Jensen). Modtaget Dr. Ingrid's Rejsestipendium 68.
Randersvej 113, Aarhus N.

1980 Pedersen, Ole Stougaard, stud. med., f. 2.2.47 Nr. Sejerslev (F: landmd. Peder S. P. og Ellen M. Pedersen).
Lottesvej 11, Brabrand.

1981 Bork-Petersen, Bernhard, stud. med., f. 14.2.48 Møgeltønder (F: tømrerm. Christian P. P. og Thyra L. Bork).
Kastaniealle 8, Aabyhøj.

1982 Petersen, Henrik Christian, stud. ing., f. 12.6.48 Tdr. (F: landmd. Peter C. P. og Fernanda A. Petersen).
Ellevadsvej 23, Charlottenlund.

1983 Sørensen, Eli Hansen, lærerstud., f. 4.2. 47 Sdr. Sejerslev (F: købmd. Hans S.).
Sdr. Sejerslev, Højer.

1984 Sørensen, Peter Dømgard, stud. ing., f. 6.4.48 Aabenraa (F: politiass. Eli M. S. og Olga Madsen).
Jægersborgalle 75, Charlottenlund.

1985 Thomsen, Jens Christian, lærerstud., f. 23.12.46 Løgumkloster (F: kæmner Peter P. T. og Sigrid S. Jørgensen).
Moltrupvej 40, Haderslev.

***1986 Toft, Michael** Peter, stud. jur., f. 5.3. 47 Tdr. (F: apoteker Hans-Iver T. og Jytte Saabye).
Vendersgade 23, 3, København K.

REALEKSAMEN 1967 a.

1987 Autzen, Steen (se nr. 2183)

1988 Bredager, Niels, gymnasieelev, f. 28. 1.51 Kbh. (F: politiass. Lejf K. B. og Christa M. Olesen). Elev Rødovre Statsskole.
Krogparken 7, Glostrup.

1989 Harck, Else, sygeplejeelev, f. 25.4.50 Sønderborg (F: malerm. Theodor I. H. og Elise M. Bøttcher).
Odense Amts og Bys Sygehus, Odense.

1990 Jensen, Maria, frisøreelev, f. 9.10.49 Burkal (F: arbejdsmd. Nicolaj P. J. og Johanne M. Nissen).
Burkal, Bylderup Bov.

1991 Jespersen, Kirsten Gotthardsen, laborantelev, f. 9.8.49 Lundmark, Bylderup Bov (F: landmd. Torkild I. J. og Agnes M. Gotthardsen). Ophold 5 mdr. på sproghøjsk. Kalø.
Kolstrup 16, Aabenraa.

1992 Jessen, Birgit, laboratorieass., f. 21.8. 50 Tdr. (F: grosserer Laurids J. og Signe M. Andersen).
Forhåbningsholmsalle 30, 1, København V.

1993 Laursen, Jesper (se nr. 2160)

1994 Laursen, Steffen, typograflærling, f. 31. 5.50 Lyngby (F: overbanem. Arne L. og Anna E. Christensen).
Jernbanegade 3, Tønder.

***1995 Nielsen, Inger-Marie**, f. 19.1.50 Nolde Mark (F: landmd. Asger Nielsen).
c/o lærer Andersen, Ølgod Ungdomsskole, Ølgod.

1996 Pedersen, Signe, omsorgselev, f. 31.12. 49 Højst (F: chauffør Erik P. og Ebba N. Sørensen). Et år i huset, derefter 5 mdr. på Personalehøjskolen, Islands Brygge, Kbh. Refnæsskolen, Kalundborg.

***1997 Petersen, Carsten**, f. 3.4.50 Rønne (F: serviceass. Søren M. N. P., Gallehus).
Signalkontoret, Flyvestation, Skrydstrup.

***1998 Schneider, Gert Oddi**, lærling, f. 20. 11.50 Tdr. (F: tømrerm. G. Schneider).
Viddingherredsgade 30, Tønder.

1999 Sønniksen, Anton Posselt (se nr. 2193).

2000 Tram, Kirsten Birgitte, f. 23.2.50 Tdr. (F: rutebilejer Peter H. T.).
Ravsted.

REALEKSAMEN 1967 b.

2001 Bossen, Edith, kontorelev, f. 26.1.50 Abild (F: murerarbejdsmd. Andreas B. og Nicoline Sørensen).
Grønnevej, Abild, Tønder.

2002 Børsting-Andersen, Ulla Margrethe, elev Sønderborg Handelshøjsk., f. 12.10.50 Kbh. (F: revisor cand. jur. Jens B.-A. og Aase L. Kaalund-Jørgensen).
Handelskoll., B. S. Ingemannsvej 2, Sønderborg.

2003 Christiansen, Poul Puggaard, murerlærling, f. 30.3.50 Vejrup (F: mejeribest. Jens Chr. C. og Ellen P. Petersen).
Døstrup Andelsmejeri, Døstrup.

2004 Enemark, Hans, tømrerlærling, f. 31.10. 49 Døstrup (F: bygm. Sv. Aa. E. og Inge Fries).
Døstrup.

2005 Friis, Sophie, husass., f. 11.4.40 Tyvse (F: landmd. Gabriel M. F. og Dora T. M. Kurth).
Fladbro Hede, Randers.

2006 Hansen, Inge Margrethe, forpraktikant, f. 4.3.50 Tdr. (F: Christian H. og Nielsine Lassen).
Døstrup.

2007 Hansen, Verner (se nr. 2056)

2008 Holt, Jens Sørensen, kontorelev, f. 7.1. 50 Sølsted (F: landmd. Jacob F. H. og Wilhelmine C. Sørensen).
Sølsted, Visby.

2009 Jensen, Tove Buhl, teknisk ass., f. 8.5. 49 Tdr. (F: overportør Niels H. J. og Signe M. Buhl).
Seminarievej 1, Ribe.

2010 Jordt, Flemming, snedkerlærling, f. 4. 2.50 Horsens (F: vognd. Holger J. og Willys K. C. Borg).
Ludvig Andresensvej 5, Tønder.

2011 Juvre, Helle Hald, gymnasieelev på Døstrupskolen, f. 17.9.50 Roskilde (F: major Poul E. J. og Gurli B. Sørensen).
237 Rendsburg, Kielerstr. 67, Tyskland.

2012 Kristensen, Anne Hesseldahl (se nr. 2157)

2013 Michaelsen, Jette, elev på kunsthåndværkersk. Kolding, f. 4.1.51 Frederiksberg (F: tandlæge Bent M. og Herdis M. Foldager).
N. Koll. nr. 29, Bakkevej 1, Kolding.

2014 Nissen, Ellen Margrethe, malerlærling, f. 10.3.50 Døstrup (F: landmd. Peter J. N. og Gerda P. Kjær).
Døstrup.

2015 Petersen, Werner, gymnasieelev, f. 2.8. 49 Tdr. (F: lagerchef Nicolaj K. P. og Anneliese Feddersen).
Kogsvej 12, Tønder.

***2016 Schmidt, Jens Jørgen**, f. 17.11.49 Drengsted (F: entreprenør Carl E. S.).
Drengsted.

STUDENTEREKSAMEN 1968. NYSPROGLIG

2017 Adolphsen, Tinne Barsøe, fysioterapeutstud., f. 9.1.48 Frederiksberg (F: seminarielekt. cand. theol. Laurids B. A. og Karen L. Grinsted). Oph. i Schweiz 68.
Jørgen Brøndlundsvvej 3, Aarhus N.

2018 Andersen, Birgit, stud. mag. f. 13.6.49 Odense (F: boghandler Poul G. A. og Christel Nissen).
Niels Bohrs Alle 23, Odense.

2019 Arendt, Niels Henrik, stud. theol., f. 23.9.50 Kbh. (F: sognepr. Rudolph A. og Else Engberg).
Rønnevej 11, Risskov.

2020 Carstensen, Carl Heinsen, stud. mag., f. 18.9.48 Tdr. (F: bogholder Carl L. H. C. og Anna S. E. Horst).
Frejasvej 9, Aabyhøj.

2021 Eskildsen, Hanne, stud. mag., f. 10.5.49 Tdr. (F: viceskoleinsp. Carsten L. E. og Dorthea M. Sørensen). Oph. 1 år på Coll. of Commerce, Edinburgh.
Thyregodsvej 35, Aabyhøj.

2022 Hesselager, Benedicte, lærerstud., f. 1.1.49 Hornslet (F: sognepr. Ove H. og Mildrid H. Jensen).
Bystævnet 12, Rønnebæk, Næstved.

2023 Køster, Dagny Pol, au-pair, f. 31.5.48 Kolding (F: førstelærer Erling K. og Frederikke N. Pol).
Reed Coltage, Westhumble, Dorking, Surrey, England.

2024 Lund, Birthe Agnete, stud. mag., f. 9.11.49 Kolding (F: amtslæge Einer I. L. og Lilly A. Skårup). Oph. 1 år som boghandlermedhj. i London lufthavn.
Nansensgade 90, 3, København K.

2025 Lund, Palle Haahr, stud. scient. pol., f. 28.5.48 Tdr. (F: bankbest. Viggo L. og Ninna C. Haahr).
Kastaniealle 8, Aabyhøj.

2026 Marcussen, Ejgil Andreas, soldat v. flyvev., f. 14.8.49 Møgeltønder (F: manufakturhdl. Johannes M. og Amalie Petersen).
Møgeltønder.

2027 Pedersen, Edith Beck, lærerstud., f. 28.2.49 Horsens (F: symaskineforhdl. Jens M. P. og Bothilde Beck).
Vestergade 68, Tønder.

***2028 Pedersen, Lis Maj-Brit**, handelsstud., f. 9.5.48 Glostrup (F: premierløjtnant A. E. P.).
Handelskoll. v. 20, B. S. Ingemannsvej 2, Sønderborg.

2029 Petersen, Ulla Bønning, korrespondentst., f. 21.2.49 Tdr. (F: restauratør Hans P. P. og Erna C. Bønning).
Handelskoll., B. S. Ingemannsvej 2, Sønderborg.

2030 Posselt, Christian Oxfeldt, soldat, f. 26.9.49 Tdr. (F: dyrlæge Hans H. P. og Else M. O. Jensen).
Leosalle 44, Tønder.

2031 Rasmussen, Bodil Kirstine, au-pair, f. 30.8.49 Højer (F: læge Rasmus G. R. og Eli M. Larsen).
24, Long Causeway, Adel, Leeds 16, England.

2032 Tonnesen, Annelone, stud. med. vet., f. 28.3.49 Tdr. (F: cementstøber Christian T. og Grethe T. D. Nielsen).
Søborg Torv 3, 5, Søborg.

2033 Tranberg, Annemette von Lengern, stud. scient. soc., f. 20.5.49 Kbh. (F: overpolitbetj. Egon v. L. T. og Elly E. Andersen).
Colbjørnsensgade 16, København.

2034 Winther-Rasmussen, Inger Elisabeth, stud. fysioterapeut, f. 2.9.49 Tveje Merløse, Holbæk (godsforv. Ejner B. W.-R. og Esther F. Davidsen).
Chr. X Alle 102, Lyngby.

STUDENTEREKSAMEN 1968. MATEMATISK

2035 Gabs, Anders Mogens, fotografelev, f. 1.6.48 Tdr. (F: fotograf Arne G. W. G. og Enny A. G.).
Markgade 11, Tønder.

2036 Hansen, Hannegrete, lærerstud., f. 3.2.48 Løgumkloster (F: manufakturhdl. Karl G. H. og Erna E. A. Hansen).
Vestervænget 11, Jelling.

2037 Jacobsen, Peter Christian, stud. jur., f. 7.2.49 Harres (F: pens. Johann J. og Anne M. Hansen).
Jyllandsalle 3, 5, Aarhus C.

2038 Jensen, Edith Marie, discipel, f. 6.11.49 Tdr. (F: gdr. Oluf H. J. og Kjerstine M. Petersen).
Værftvej 5, Tønder.

2039 Jepsen, Kristian Lausten, stud. med., f. 13.3.48 Rørkær (F: gdr. Hans J. og Mette Petersen).

Kastaniealle 8, Aabyhøj.

2040 Larsen, Berth Peter, stud. med., f. 12.11.48 Aabenraa (F: trafikkontroll. Tage B. L. og Anna C. Kirchgässner).

Svalevej 11, Aarhus V.

2041 Lund, Lisbeth, sygeplejeelev, f. 19.5.49 Sønderborg (F: sognepr. Poul L. og Ellen Dalsgaard). 1 år i huset i Zürich.

Kbhs. Amtssygehus, Elevb. nr. 209, Glostrup.

2042 Magnild, Hans-Erik, soldat, f. 20.12.47 Holstebro (F: vandløbsass. Hans Chr. W. M. og Ellen M. Sivebæk).

Infirmeriet, Haderslev Kas., Haderslev.

2043 Maibom, Ulla, au-pair, f. 25.10.47 Ris-skov (F: pensionist Arno F. M. og Anne C. Boeck). Lærerstuderende 69, Haderslev.

Gårdskjærgade 35, Haderslev.

***2044 Nielsen, Alex Børsen**, stud. scient., f. 8.7.49 Tdr. (F: disponent Jens C. N. og Karen S. Børsen).

Østbanetorvet 6, 4, Aarhus C.

2045 Nissen, Poul Christian, stud. ing., f. 6.12.48 Tdr. (F: skomager N. og Johanne M. Kristensen).

Godhavnsvej 21, Hellerup.

2046 Paulsen, Mogens Terp, stud. polyt., f. 17.9.48 Ravsted (F: dyrlæge Harald L. P. og Elli C. Terp).

Jacob Lindbergsvej 19, st. mf., København N. V.

2047 Rothe, Gustav Adolf, stud. polyt., f. 22.10.48 Tdr. (F: bogtrykker Gustav S. R. og Luise Lück).

Rævehøjvej 36, Lyngby.

***2048 Sørensen, Ellen Jane Buus**, f. 20.9.48 Aalborg (F: landmd. Jens B. S. og Larzetty K. Sørensen).

Schlepppegrellsvej 8, Aarhus C.

2050 Bossen, Frank, kontorlærling, f. 16.3.51 Abild (F: murerarbejdsmd. Andreas B. og Nicoline Sørensen). Ansat hos Renault, Abild.

Grønnevej, Abild, Tønder.

2051 Christensen, Allan, mekanikerlærling, f. 1.4.51 Tdr. (F: fhv. smed Hans Chr. C. og Elisabeth M. Nissen).

Abild, Tønder.

2052 Christiansen, Birgit Petrea, husass., f. 2.2.51 Højer (F: arbejdsmd. Mathis P. C. og Anne M. Hahn).

Rosenvænget 5, Sædding, Esbjerg.

2053 Dideriksen, Otto Johannes, f. 19.5.51 Sølsted (F: chauffør Otto J. D. og Annelise Jørgensen).

Sølsted, Visby.

2054 Hansen, Hans Paulsen, kontorelev, f. 12.9.50 Tdr. (F: gdr. Søren H. og Ulrikke N. Eskesen). Elev i Jydsk Andels-Foderstofsforretning.

Sjællandsgade 33, Esbjerg.

2055 Hansen, Mette Marianne, forpraktikant, f. 12.11.51 Aalborg (F: materieforv. Svend A. H. og Sonja Høgh-Olesen).

Skovrøysvej 22, Tønder.

2056 Hansen, Verner Hans Jørgen, handelskoleelev, f. 20.4.51 Sølsted (F: købmd. Peter J. H. og Martha Jørgensen).

Sølsted, Visby.

2057 Hæg, Christian, elev p. Tdr. Amtsstue, f. 22.9.50 Mjolden (F: arbejdsmd. Andreas Chr. H. og Andrea C. Nissen).

Døstrup.

***2058 Jacobsen, Lis**, f. 11.1.51 Aabenraa (F: kontorass. fru Anna E. Jacobsen).

Barsehøj 16, Hellerup.

2059 Jensen, Christine, kontorelev, f. 12.4.51 Burkal (F: arbejdsmd. Nicolaj P. J. og Johanna M. Nissen).

Burkal, Bylderup-Bov.

2060 Jensen, Hanne Pallisgaard, gymnasieelev, f. 24.2.52 Holbæk (F: overpolitibetj. Niels A. J. og Ingeborg P. Christensen).

Krum-om 4, Tønder.

***2061 Jørgensen, Helge Thyssen**, bankelev, f. 11.7.51 Tdr. (F: overpolitibetj. Henning J.). Brostykkevej 18, Hvidovre.

REALEKSAMEN 1968.

2049 Bock, Ib, postelev, f. 27.8.50 Nr. Løgum (F: arbejdsmd. Arthur A. B. og Mathilde K. Petersen).

Bov, Bylderup Bov.

2062 Kolbeck, Karin, smørrebrødselev, f. 4. 10.50 Tinglev (F: banebetj. Peter H. og Marie H. Jessen). Slotsbakken 3, Sønderborg.

2063 Lauritzen, Henning, bankelev, f. 5.12. 50 Lund (F: smedem. Thomas A. L. og Louise Christensen). Lund, Bylderup-Bov.

2064 Maibohm, Rita, husass., f. 29.12.50 Nykøbing Sj. (F: pensionist Arno F. M. og Anne C. Boeck). Tjørnebakken 47, Haderslev.

2065 Martensen, Anne Marie, kontorelev, f. 24.1.51 Fogderup (F: landmd. Medert M. og Karen Ottosen). Løgumklostervej 39, Aabenraa.

2066 Michelsen, Paul Schildhelm, f. 25.6.51 Bylderup-Bov (F: H. G. S. M. og Mette C. Hansen). Hovedgaden 5, Bylderup-Bov.

2067 Nicolaisen, Marie, kontorelev, f. 21.3. 51 Møgeltønder (F: murer. Bjarke N. og Bodil A. Kjær). Højervej, Møgeltønder.

2068 Nielsen, Nancy, handelsskoleelev, f. 12. 6.51 Døstrup (F: pensionist Hans N. og Anne M. Christensen). Vinumvej, Døstrup.

2069 Nygaard, Niels, mekanikerlærling, f. 14. 4.51 Lydersholm (F: landmd. Anders C. N. og Helga K. M. Hansen). Lydersholm, Jejsing.

2070 Oksen, Kjeld Lassen, HF-elev, f. 15.4.51 Ribe (F: landmd. Erik L. O. og Karna M. Krabbe). St. Tønde, Jejsing.

2071 Olesen, Else Marie, kontorelev, f. 7.1. 51 Døstrup (F: postbud Evald O. og Thormine Schmidt). Døstrup.

***2072 Ostermann, Jette** Christgau, husass., f. 30.1.51 Kbh. (F: dommerfuldm. Jørgen C. O. og Alice R. Steffin). Margrethevej 10, Tønder.

2073 Petersen, Andreas Chr., landbrugsmedhj., f. 29.12.50 Tdr. (F: gdr. Andreas P. og Julie S. Posselt). Bylderup-Bov.

2074 Skjoldager, Arne, gymnasieelev, f. 18.5 51 Tdr. (F: stadsdyrlæge Robert N. S. og Grete Petersen). Et år hos Nissen, Sølsted. Krum-om 6, Tønder.

2075 Tarp, Bjarne (se nr. 2150)

2076 Toft, Anton Christian, serviceass., f. 28. 9.49 Tdr. (F: landmd. Hans J. T. og Elise C. Carstensen). Grøngaard, Jejsing.

2077 Toft, Jesper, gymnasieelev, f. 11.2.51 Tdr. (F: apoteker Hans-Iver T. og Jytte M. Saabye). Østergade 1, Tønder.

2078 Wolff, Hans Jørgen, f. 11.5.51 Solde-
rup (F: landmd. Peter J. W. og Kathrine M. Frederiksen). Solderup.

STUDENTEREKSAMEN 1969. NYSPROGLIG

2079 Aagaard, Kirsten Rosborg, journalist-
elev, f. 3.11.49 Farsø (F: entrep. Bendix J. R. Aa. og Doris K. Nielsen). Vænget 48, Løgumkloster.

2080 Antonius, Anna-Marie, musikstud., f. 23.5.50 Landeby (F: gdr. Verner A. og Ruth Thomsen). Oph. i England 1/2 år. Rigsbjerggårdsalle 7, Hvidovre.

2081 Arendt, Poul Anton, stud. theol., f. 12. 10.48 Vancouver, B. C., Canada (F: sognepr. Rudolph A. og Else Engberg). Kirkepladsen 3, Tønder.

2082 Brodersen, Sven, stud. mag., f. 4.6.50 Sønderborg (F: telegrafm. Gunner E. B. og Anni M. Thode). Rønnevej 7, Risskov.

2083 Christiansen, Inger Dræby, f. 28.3.50 Højer (F: skoleinsp. Folmer D. C. og Bodil B. Kristoffersen). Ophold på Askov Højskole. Strandvej 16, Højer.

2084 Damgaard, Laura Sveistrup, lærerstud., f. 12.1.49 Kravlund (F: handelsmd. Matthias D. og Anna Sveistrup). Kravlund, Tinglev.

2085 Dinsen, Karin, f. 1.1.49 Haderslev (F: amtsinsp. Niels S. D. og Margrethe D. Pryhs. Ludvig Andresensvej 3, Tønder.

2086 Ejrnæs, Signe, lærerstud., f. 30.9.50 Tdr. (F: lekt. Kjeld E. og Karen K. Larsen). v. 34. Seminarieparken 9, Holbæk.

2087 Hesselager, Ingeborg, au-pair, f. 20.10.50 Hvilsager (F: sognepr. Ove H. og Mildrid H. Jejsen). Ophold i England. Bystævnet 12, Rønnebæk, Næstved.

2088 Horst, Christian Edvard (Buller), ansat v. Ø.K., f. 26.8.49 Tønder (F: prokurist Chr. V. H. og Inger M. Larsen). c/o Skovroysvej 12, Tønder.

2089 Jensen, Peter Pallisgaard, ansat v. Ø.K., f. 15.7.49 Haderslev (F: overpolitibjt. Niels A. J. og Ingeborg P. Christensen). Østerbrogade 96, 3, København.

2090 Johannsen, Edit Katrine, f. 3.9.50 Tdr. (F: overtoldvagtm. Anton Th. J. og Marie J. Laasholdt). Ophold i England. Dyrhusvej 4, Tønder.

2091 Juhl, Erne Elisabeth Seedorff, f. 26.7.49 Alleshave (F: pastor Johannes E. U. J. og Karen M. Larsen). Efter st.eks. ophold i Californien 1/2 år. Sdr. Sejerslev, Højer.

2092 Juhl, Hans Seedorff Uldall, lærerstud., f. 5.11.47, Alleshave, Bregninge Sogn (F: sognepr. Johannes E. U. J. og Karen M. Larsen). Sdr. Sejerslev, Højer.

2093 Kiil, Jes Hågen, stud. arkitekt, f. 20.8.50 Sønderborg (F: lekt. Hågen K. og Inger H. Nielsen). Kocksvej 4, København V.

2094 Kristensen, Dorthe Marie Lyhne, f. 29.9.48 Gram (F: restauratør Jens L. K. og Ethel Larsen). Emmerlev, Højer.

2095 Michaelsen, Anne, lærerstud., f. 25.6.49 Kbh. (F: tandlæge Bent B. M. og Herdis M. Foldager). Provst Petersensvej 5, Tønder.

2096 Nielsen, Annemarie, lærerstud., f. 14.4.50 Kbh. (F: oberstløjtnant Holger H. V. N. og Karin M.). Bjergmarkskollegiet »Sønderhus«, v. 333, Seminarievej, Holbæk.

2097 Pedersen, Bjarne Korsgaard, stud. arkitekt, f. 4.3.50 Tdr. (F: formand Ebbe K.

P. og Ingeborg A. E. Motzkus). Østbanegade 89, København Ø.

2098 Roost, Ankatrien, stud. mag., f. 20.6.50 Tdr. (F: automobilforh. Hans R. og Anne-Marie E. Jepsen). Strandvejen 36, Aarhus C.

STUDENTEREKSAMEN 1969. MATEMATISK X

2099 Andersen, Knud, lærerstud., f. 20.5.50 Løgumkloster (F: gdr. Hans Chr. A. og Helena B. Görecki). »Engbo«, Løgumkloster.

2100 Henriksen, Jørgen Christian, værnepligtig v. flyvetr., f. 5.6.49 Gallehus (F: skovfoged Laurits H. og Anne Petersen). Sønderby, Møgeltønder.

2101 Jensen, Karin Vinther, lærerstud., f. 7.8.50 Tdr. (F: overpolitibjt. Ingemann V. J. og Ingeborg M. Nissen). Dragonvej 30, Tønder.

2102 Jensen, Mads, lærerstud., f. 5.9.50 Dalum (F: amtsvejinsp. Knud J. og Gertrud Nielsen). Leosalle 43, Tønder.

2103 Jepsen, Peter, f. 4.3.49 Løgumkloster (F: planteavlskonsulent Hans J. og Gudrun Madsen). »Vestermølle«, Løgumkloster.

2104 Kappelgaard, Arne Gørtz, stud. theol., f. 10.7.50 Løgumkloster (F: læge Peter S. K. og Annelise Gørtz). Markledgade 16, Løgumkloster.

2105 Lund, Erling, soldat, f. 18.6.49 Ballum (F: gdr. Peder A. L. og Anna K. Hansen). Husum, Ballum.

2106 Nielsen, Connie, stud. odont., f. 2.2.51 Haderslev (F: premierløjtnant Enevold M. N. og Gerda M. Erichsen). H. C. Andersensvej 29, Aabyhøj.

2107 Nielsen, Flemming, f. 13.5.49 Frederiksberg (F: købmand Hans R. N. og Elise M. Arboe). Møllegade 3, Løgumkloster.

2108 Nissen, Christian, stud. ing., f. 27.11.48 Sølsted (F: radioforhdl. Eduard C. N. og Martha Borgvald). Jyllandsgade 1, Aalborg.

2109 Petersen, Anker Christensen, lærerstud., f. 30.6.49 Vonsild (F: arbejdsmd. Sønke M. P. og Olga M. Christensen). Emmerske, Tønder.

2110 Petersen, Jørn, stud. med., f. 19.4.50 Tdr. (F: malerm. Svend E. P. og Louise H. P.). Ludw. Andresensvej 19, Tønder.

2111 Ravn, Erik, soldat, f. 17.4.49 Haderslev (F: gdr. Hans H. R. og Mathilde N. Pedersen). Frederiksgård, Løgumkloster.

2112 Tygesen, Preben, soldat, f. 3.9.49 Løgumkloster (F: snedkerm. Holger T. og Anne K. Fabricius). Sandholmlejren, Allerød.

2113 Ullergaard-Hansen, Bjørn Steen, stud. med., f. 24.7.49 Næstved (F: faglærer Jørn U.-H. og Grethe Ullergaard). Violvej 3, Tønder.

STUDENTEREKSAMEN 1969. MATEMATISK Y

2114 Ibsen, Arne Staal, stud. polyt., f. 6.2.51 Tdr. (F: kontorchef Eugene G. O. I. og Inge J. Windeløv). Leosalle 9, Tønder.

2115 Iversen, Ingelise, discipel, f. 18.6.50 Ø. Terp (F: gdr. Aksel I. og Signe S. Larsen). Nr. Busholm, Øster Højst.

2116 Johannsen, Jens Arne, stud. med., f. 6.8.49 Lendemark (F: gdr. Christian J. og Dora Holm). Lendemark, Bylderup-Bov.

2117 Kirchheiner, Vibeke, f. 29.9.50 Tdr. (F: el-install. Svend K. L. K. og Ulla O. Nielsen). Au-pair, England. Vestergade 7, Tønder.

2118 Lausen, Tove, au-pair, f. 8.7.50 Tdr. (F: fabrikant Kristian L. og Marga C. Hansen). Et år i USA. Leosalle 39, Tønder.

2119 Matthiesen, Inger Johanne (**Hanne**), au-pair, f. 11.10.50 Bylderup (F: gdr. Aage M. og Sofie M. Petersen). Oph. i Schweiz. Bylderup, Bylderup-Bov.

2120 Nielsen, Hans Laurits Teglskov, stud. scient., f. 10.4.49 Tdr. (F: driftsleder Jens E. N. og Karen M.). Januarvej 19, Aarhus V.

2121 Nielsen, Søren Nissen, f. 4.6.50 Augustenborg (F: førstelærer Knud S. N. og Erika F. Nissen). Visby skole, Visby.

2122 Nielsen, Vagn Ove Møbjerg, garder, f. 8.4.50 Brørup (F: formand Arne M. N. og Ragna Hansen). Ingridsvvej 8, Tønder.

2123 Paulsen, Flemming Jakobsen, f. 4.5.50 Ravsted (F: dyrlæge Harald P. og Elli Terp). Hovedgaden, Ravsted.

2124 Petersen, Hant-Otto Graves, f. 8.1.50 Tdr. (F: prokurist Ludolph E. P. og Dagmar A. A. Lorenzen). Slotsmarken, Møgeltønder.

2125 Sørensen, Karoline, au-pair, f. 5.10.49 Sdr. Sejerslev (F: landmd. Søren H. S. og Klaudi H. Bendesen). c/o Mr. Robert Johnston, P.O. Box 66, Jeffersville, Indiana 47130, USA.

2126 Toft, Karsten Ditlev, f. 29.12.49 Tdr. (F: apoteker Hans-Iver T. og Jytte M. Saabye). Østergade 1, Tønder.

REALEKSAMEN 1969.

2127 Andersen, Alice Midtgård, f. 14.5.52 Fåborg (F: viktualieh. Hans A. og Gunder Midtgård). Østergade 14, Tønder.

2128 Andersen, Helen Margrethe, teknisk ass., f. 3.12.52 Kongsbjerg (F: gdr. Villads A. og Mærtha Marcussen). Kongsbjerg, Tønder.

2129 Boysen, Birgit, f. 18.11.51 Burkal (F: arbejdsmd. Hans P. B. og Maria Callesen). Burkal, Bylderup-Bov.

2130 Brodersen, Åse Vodder, sygeplejeelev, f. 15.12.51 Tdr. (F: gdr. Jacob L. B. og Marie Vodder). Vinum, Døstrup.

2131 Christensen, Anna Christine, teknisk ass., f. 11.10.52 Døstrup (F: invalidepens. Adolf C. og Ingeborg N. Petersen). Døstrup, Sdj.

2132 Demenikov, Jørgen, f. 2.12.51 Tdr. (F: vicevært Arne J. K. Nielsen og Ester M. D.). Lund, Bylderup-Bov.

2133 Hansen, Tharben, gymnasieelev, f. 1.6.52 Tdr. (F: installatør Tharben H. og Tove Christensen). Leosalle 76, Tønder.

2134 Hersbøll, Jette, fotografelev, f. 6.12.51 Kbh. (F: dyrlæge Knud H. og Kirsten R. Andersen). Jejsing.

2135 Ingwersen, Hanne, husass., f. 29.5.52 Tdr. (F: malerm. Wilhelm B. I. og Anne M. Nielsen). Østergade 48, Tønder.

2136 Jensen, Knud Erich, matrikeltegner, f. 4.11.52 Møgeltønder (F: entreprenør Erich J. og Dora E.). Grønnevej, Møgeltønder.

2137 Konstmann, Boy Peter, radiomekanikerlærling, f. 5.10.51 Øster Højst (F: landmd. Karl N. K. og Marie C. Meyer). Øster Højst.

2138 Kristensen, Elisabet Gøeg, husass., f. 6.8.52 Tdr. (F: pastor Jørgen K. og Johanne C. Jacobsen). D-2261 Aventoft, Sydslesvig.

2139 Lassen, Marie Lucie, sygeplejeelev, f. 21.7.51 Vinum (F: gdr. Jacob L. og Elvine C. Jacobsen). Vinum, Døstrup.

2140 Marcussen, Povl Erik, f. 8.4.52 Møgeltønder (F: snedkerm. Ejnar M. og Maja L. Jessen). Møllevej, Møgeltønder.

2141 Martensen, Irene, f. 21.5.52 Fogderup (F: landmd. Medert M. og Karen Ottosen). Fogderup, Ravsted.

2142 Olesen, Else Marie, f. 26.9.52 Overby (F: gdr. Peter A. L. og Esther M. Kristensen). Overby, Døstrup.

2143 Petersen, Johanne Marie, f. 23.3.52 Tdr. (F: gdr. Hans P. P. og Mathilde K. Christensen). Tyvse, Visby.

2144 Petersen, Kjesten Posselt, f. 15.3.52 Tdr. (F: gdr. Andreas P. og Julie S. Posselt). Travstedgaard, Tønder.

2145 Posselt, Henrik, f. 30.8.52 Tdr. (F: dyrlæge Hans H. P. og Else M. O. Jensen). Leosalle 44, Tønder.

2146 Reinholt-Jørgensen, Peter, f. 5.9.52 Søborg (F: Andreas R.-J. og Traute Mikkelsen). Gestvej 3, Tønder.

2147 Schmidt, Lelf, f. 11.4.52 Tdr. (F: landmand Johan K. S. og Bodil K. Andersen). Bredevad, Ravsted.

2148 Sommer, Solveig Helma, musikstud., f. 25.1.51 Tdr. (F: pianist Jürgen Hübschmann og Erna K. H. Sommer). Folkevang Musikhochschule, Essen.

2149 Tarp, Bjarne, gymnasieelev, f. 22.7.51 Kbh. (F: røntgenoverlæge Ole T. og Valborg Hansen). Nygade 29, Tønder.

2150 Westermann, Lona, f. 22.1.52 Tdr. (F: dyrlæge Olaf W. og Anna-Christine Gregeresen). Bredebro.

2151 Willumsen, Anette Kirsten, f. 18.4.52 Silkeborg (F: sygehusinsp. Henning W. og Aase Larsen). Kastaniealle 5, Tønder.

STUDENTEREKSAMEN 1970. NYSPROGLIG

2152 Becker, Kirsten Fischer, f. 18.3.51 Haderslev (F: overtelegrafm. Victor H. B. og Kirsten Fischer). Strucksalle 13, Tønder.

2153 Frils, Dagny Margrethe, f. 21.9.50 Høstrup (F: gdr. Jens Chr. J. F. og Christine B. Bennedsen). Trespring, Jejsing.

2154 Jensen, Birger Ib, f. 11.2.50 Tdr. (F: ingeniør Carl O. J. og Ester R. Andersen). Brorsonsvej 33, Tønder.

2155 Kjærby, Emmy Amalie, f. 17.11.50 Højer (F: direktør Johannes A. K. og Mariechen Andersen).

Strandvej 31, Højer.

2156 Knudsen, Margit Elisabeth, f. 2.5.51 Arnum, Højrup (F: overpakm. Hans K. K. og Anne E. Thysen).

Ryttervej 12, Tønder.

2157 Kristensen, Anne Hesseldahl, f. 30.5.51 Tdr. (F: pastor Jørgen K. og Johanne C. Jacobsen).

Aventoft.

2158 Kristensen, Povl Thue, f. 24.12.50 Rudbøl (F: bestyrer Iver K. og Gertrud Hansen).

Rudbølgård, Højer.

2159 Krogh, Kirsten, f. 9.10.51 Helsingør (F: sparekassedir. Evald K. og Karen-Margrethe S. Jensen).

Storegade 1, Tønder.

2160 Laursen, Jesper, f. 21.11.50 Hellerup-lund, Kbh. (F: major Poul M. L. og Birgitte Harboe-Hansen).

Margrethevej 10, Tønder.

2161 Lund, Mette Marie, f. 9.1.51 Slotsfeldt, Møgeltønder (F: gdr. Anton M. L. og Gerda L.).

Poppenbøl, Højer.

2162 Madsen, Elsebeth Lundsberg, f. 22.6.51 Viborg (F: faktor Wagner M. og Maja Lundsberg).

Brorsonsvej 35, Tønder.

2163 Marcussen, Lene Cathrine, f. 23.8.51 Møgeltønder (F: snedkerm. Svend M. og Ane K. V. Larsen).

Sønderby, Møgeltønder.

2164 Nielsen, Dagny, f. 22.7.51 Daler (F: gdr. Niels Lausten N. og Mette Mikkelsen).

Daler, Møgeltønder.

2165 Olesen, Anna Nicoline, f. 26.9.51 Løgumkloster (F: gdr. Peter A. O. og Esther M. Christensen).

Overby, Døstrup.

2166 Petersen, Bent Uldall, f. 12.6.50 Tdr. (F: togfører Hermann C. P. og Astrid Petersen).

Dragonvej 25, Tønder.

STUDENTEREKSAMEN 1970.

MATEMATISK X

2167 Andersen, Povl Erik Rostgaard, f. 27.9.49 Bimpel, Jejsing (F: fhv. gdr. Johannes R. A. og Hanne M. Juhl).

Jejsing.

2168 Birkvad, Lars, f. 26.2.51 Tdr. (F: salgschef Flemming E. B. og Bodil Sønnichsen).

Leonhardtsvej 11, Tønder.

2169 Demant, Bodil Marie, f. 7.12.50 Søvang (F: gdr. Thies S. D. og Inger Petersen).

Søvang, Øster Højst.

2170 Hansen, Jørn, f. 10.8.50 Tdr. (F: pedel Hans M. H. og Erd M. M. Petersen).

Skolevej 7, Tønder.

2171 Hansen, Verner, f. 3.12.49 Lovrup (F: fhv. gdr. Povl H. og Olga M. Marcussen).

Lovrup, Døstrup.

2172 Holm, Anne Lise, f. 9.9.51 Højer (F: bogholder Laurids C. H. og Agnes Thomsen).

Storegade 27, Højer.

2173 Hostrup, Ulla Margrethe, f. 10.10.51 Tdr. (F: slagterm. Martin H. og Anne D. M. Nissen).

Vestergade 13, Tønder.

2174 Johannsen, Hanns-Uwe, f. 8.7.50 Tdr. (F: fabrikant Johannes M. J. og Kåte M. Otto).

Brorsonsvej 1, Tønder.

2175 Lindhardt, Hans, f. 7.6.50 Tdr. (F: købmand Carl-Johan L. og Johanne L. Bossen).

Nørremarksvej 7, Tønder.

2176 Lund, Erik Dalsgaard, f. 2.1.51 Itzehoe, Tyskland (F: sognepr. Poul L. og Ellen Dalsgaard).

Lendemark, Bylderup-Bov.

2177 Nielsen, Janne Kastberg, f. 25.3.51 Kbh. (F: lekt. Christian K. N. og Kirsten E. Holck).

Østergade 17, Tønder.

2178 Nielsen, Niels Christian, f. 13.3.50 Tdr. (F: lagerforv. Theodor Fr. N. og Ane C. Jensen).

Postgade 10, Højer.

2179 Paulsen, Erling Terp, f. 27.9.51 Ravsted (F: dyrlæge Harald L. P. og Elli Terp). Ravsted.

2180 Schmidt, Kirsten Merete, f. 25.4.51 Tdr. (F: brugsudd. Niels A. S. og Marie F. S.). Østergade 9, Tønder.

2181 Thorsen, Christian Jørgen, f. 16.7.50 Tdr. (F: vognmd. Waldemar C. T. og Andrea Hansen). Jejsing.

STUDENTEREKSAMEN 1970. MATEMATISK Y

2182 Antonius, Søren Andreas, f. 5.6.51 Landeby, Løgumkloster (F: gdr. Verner A. og Ruth Thomsen). Landeby, Løgumkloster.

2183 Autzen, Steen, f. 13.9.50 Tdr. (F: overpolitibetj. Jens P. A. og Margit Hansen). Bargumsvej 33, Tønder.

2184 Drøhse, Niels Erik, f. 28.2.51 Gærup (F: landmd. Christian D. og Annemari Madssen). Vester Terp Fælled, Løgumkloster.

2185 Fahrenholz, Henrik, f. 19.7.51 Kbh. (F: direktør Heinrich F. og Grete K. Vejsnæs). Dragonvej 27, Tønder.

2186 Gram, Else, f. 5.8.50 Tdr. (F: dyrlæge Peter R. G. og Kirsten G. Mygdal Jensen). Markledgade 25, Løgumkloster.

2187 Jensen, Anne Ulla Flyger, f. 7.6.51 Nakskov (F: rektor Hans O. J. og Hanne Epelmann). Popsensgade 23, Tønder.

2188 Jensen, Per Anders, 29.8.51 Tdr. (F: kæmner Knud H. J. og Karen M. Lenstjerne). Tøndervej 6, Højer.

2189 Lorenzen, Kaj Åge, f. 23.3.51 Branderup (F: bygm. Andreas Chr. L. og Petrine Thøisen). Storegade, Løgumgård.

2190 Magnild, Inger, f. 15.8.51 Holstebro (F: konstruktør Hans C. W. M. og Ellen M. Sivebæk). Nygade 24, Tønder.

2191 Nielsen, Bjarne Børsen, f. 30.8.51 Tdr. (F: disponent Jens C. N. og Karen S. Børsen). Ryttervej 16, Tønder.

2192 Posselt, Karl, f. 22.10.51 Tdr. (F: gdr. Hans H. P. og Hilda E. Ahrenkiel). Slotsgade, Møgeltønder.

2193 Sønniksen, Anton Posselt, f. 12.8.50 Tdr. (F: gdr. Rikard S. og Else E. Posselt). Bønderby, Møgeltønder.

2194 Vestergaard, Torben Anders, f. 7.5.51 Arnum, Højrup (F: mejeribest. Svend V. og Bodil Knudsen). Abildgaard, Tønder.

REALEKSAMEN 1970.

2195 Andersen, Birgit, f. 24.7.53 Sønderborg (F: manufakturhdl. Johannes A. og Hilda Rochler). Agertoften, Jejsing.

2196 Boysen, Hans Christian, f. 16.2.53 Gejlå, Holbøl (F: kontorass. Egon B. og Clara W. Nissen). Aabovvej 36, Bylderup Bov.

2197 Fahrenholz, Torben, f. 18.10.53 Kbh. (F: direktør Heinrich F. og Karen G. Vejsnæs). Dragonvej 27, Tønder.

2198 Falkenberg, Solvejg Stjernholm, f. 4.4.53 Tdr. (F: overpolitibetj. Per F. og Kathrine Sørensen). Nørremarksvej 12, Tønder.

2199 Galle, Hans Henrik, f. 5.2.52 Virum (F: advokat Jørgen P. L. G. og Lizzie Nicolaisen). Østergade 1, Løgumkloster.

2200 Hansen, Niels Skrumsager, f. 23.8.53 Kalix, Sverige (F: tandlæge Henning C. H. og Else Kloppenborg-Skrumsager). Østergade 15, Tønder.

2201 Iversen, Peter, f. 15.1.53 Øster Terp, Bedsted (F: gdr. Aksel I. og Signe Stensøe Larsen). Nr. Busholm, Øster Højt.

2202 Jensen, Ellen Kjestine, f. 6.3.53 Stade, Jyndevad (F: landmd. Oluf Hanquist J. og Kjestine M. Petersen). Stade, St. Jyndevad.

2203 Jensen, Karen Høeg, f. 8.12.53 Holbæk (F: amtsvejinsp. Knud J. og Gertrud Nielsen).

Leosalle 43, Tønder.

2204 Johansen, Ilse, f. 27.7.53 Abild (F: snedkerm. Hans Chr. J. og Lilli L. Jørgensen).

Nørrevej, Abild, Tønder.

2205 Jørgensen, Leif, f. 20.9.53 Bredevad (F: landmd. Karl C. J. og Julia W. P. Pohl). Bredevad, Ravsted.

2206 Laursen, Birgit Brag, f. 25.4.53 Tdr. (F: bogtrykker Svend Aage B. L. og Kirsten Aa. Pedersen).

Margrethevej 2, Tønder.

2207 Løkke, Thomas, f. 21.9.53 Tdr. (F: landmd. Alfred L. og Edith A. Mathiesen).

Gallehusvej, Tønder.

2208 Madsen, Grete, f. 9.8.53 Tdr. (F: overtoldbetj. Ole M. og Ruth Atzen).

Horupsgade 28, Tønder.

2209 Nielsen, Birthe, f. 20.6.53 Tdr. (F: overmekaniker v. P & T Erik N. og Anna C. E. Jensen).

Frilandsvej 24, Tønder.

2210 Pedersen, Erling, f. 18.1.54 Alslev (F: arbejdsmand Erik P. og Ebba Nøhr P.).

Alslev, Øster Højt.

2211 Pedersen, Geerth, f. 10.4.53 Aabenraa (F: telegrafm. Børge P. og Ruth Geerthsen). Provst Petersensvej 3, Tønder.

2212 Petersen, Bente Marie Bork, f. 13.2.53 Jejsing (F: værkfører Niels P. K. P. og Anne K. Bork).

Mølløvænget, Jejsing.

2213 Petersen, Marian, f. 17.9.53 Tdr. (F: malerm. Svend E. P. og Louise H. P.).

Ludwig Andresensvej 19, Tønder.

2214 Rimmer, Keld, f. 25.7.53 Fredericia (F: hotelforpagter Nis. A. B. R. og Annelise Häuser).

Jomfrustien 1, Tønder.

2215 Schmidt, Hanne Reuss, f. 25.2.53 Kbh. (F: sognepr. Jens C. J. S. og Sara E. Madсен).

Burkal præstegård, Bylderup Bov.

2216 Schrøder, Elisa Bagger, f. 21.6.52 Mølby, Rømø (F: landmd. Hans N. S. og Jacobine E. D. N. Bagger).

Holme, Øster Højt.

2217 Sørensen, Hans Henrik Hvam, f. 13.2.54 Søborg (F: stadsing. Ernst A. S. og Elly V. Nielsen).

Krum-om 12, Tønder.

2218 Thomsen, Anne, f. 31.3.53 Tdr. (F: landmd. Knud H. S. T. og Marie Michelsen). Søndervang, Jejsing.

2219 Thomsen, Kristian, f. 31.3.53 Tdr. (F: landmd. Knud H. S. T. og Marie Michelsen). Søndervang, Jejsing.

2220 Thude, Jytte, f. 10.1.54 Visby (F: vognmd. Flemming T. og Christa Hansen). Visby.

2221 Tranberg, Stig von Lengern, f. 16.3.53 Ballerup (F: overpolitibjt. Egon v. L. T. og Elly E. Andersen).

Benediktevej 2, Tønder.

Medlemmer af elevforeningen udgået fra Tønder Statsskole uden eksamen

2222 Buchard, Christian Gottfried (Gåjner), bagermester, f. 18.3.10 Abild (F: bagerm. Jes G. B. og Helene E. Kock), g. 36 Ensted m. Johanne Hamer, f. 8.9.11 Stubbæk. Bagerm. Aabenraa 36, Nr. Snede 46, fra 47 i Jels. Medl. af best. for Haderslev Bagerlaug. Ud af skolen 24. Jels.

2223 Kjærby, Ingeborg R., husmoder, f. 15.8.10 Skive (F: fabr. Anders R. K. og Emmy

Keydel), g. 31.3.34 Højer m. borgm. A. Vilhelm Mathiasen, f. 14.5.04 Nibe. Ud af skolen 24. Virum Vandvej 14 B, Virum.

2224 Linnet, Antonette, husmoder, f. 21.5.08 Aarslev (F: gdr. Anton P. L. og Constance M. Boysen), g. 9.4.42 Tdr. m. hotelejer Jens N. Bertelsen, f. 27.9.07 Nr. Omme. Realeks. Duborgskolen 25. Arb. af forsk. art herunder 15 mdr. i England. Ud af skolen 24. Markedsgade 13, Løgumkloster.

2225 Posselt, Julie Susanne, husmoder, f. 22.5.09 Møgeltønder (F: gdr. Karl R. E. P. og Anne C. Petersen), g. 38 Møgeltønder m. gdr. Søren R. P. Langhede, f. 19.12.06 Dronninglund. Delingsførerrudd. v. Ollerup Gymnastikhsk. Ud af skolen 24. Felstedskov, Varnæs.

2226 Michelsen, Aksel Aage, trælasthdl., f. 29.7.10 Møgeltønder (F: gdr. Hans M. og Elisabeth Filskov), g. 3.12.38 Ribe m. Alma J. Muschka, f. 1.6.13 Wien. Form. for Tdr. Statssk.'s elevforening i 10 år, for erhvervsudv. i Tdr. siden 52, for Provinskulimpørtørfor. af 1940 siden 57. Ud af skolen 25. Strucksalle 5, Tønder.

2227 Enemark, Sven Aage, bygmester, f. 13. 4.10 Døstrup (F: bygm. Iver H. E. og Anne K. Olesen), g. 38 Notmark m. Inger Fries, f. 20. 8.10 Neustadt-Holsten. Oph. på Haslev Håndværkerhøjskole. Ud af skolen 26. Døstrup.

2228 Hansen, Jacob N., specialoptiker, f. 28. 5.13 Møgeltønder (F: urmager Jacob N. H. og Ane M. Pedersen), g. 2.5.40 Aabenraa m. Carla B. Nielsen, f. 6.1.21 Flensborg. I optikfaget fra 39, videreg. udd. »Optomotrist« 67, medindeh. af brdr. Hansen, Tdr. fra 39, fra 1.5.69 specialforr. i optik, Fredericia. Bestyrelsesmedl. i Jydsk Optikerfor. 50–55, kass. i Specialoptikerens Landsfor. 59, næstform. Danmarks Specialoptikerfor. 68, form. Tdr. Fjernvarmeselsk. 63–68. Forretningsf. sst. Ud af skolen 27. Sølystvej 8, Sandal, Fredericia.

2229 Michelsen, Johannes Filskov, prokurist, f. 16.12.11 Møgeltønder (F: gdr. Hans M. og Elisabeth Filskov), g. 1.7.42 m. Karen Hendriksen, f. 11.7.21 Valby. Handelsudd. Ud af skolen 27. Viddingherredsgade 17 a, Tønder.

2230 Outzen, Christian, møbelhandler, f. 2.4. 12 Tdr. (F: snedkerm. Hans O. og Hedvig P. Petersen), g. 2.8.36 m. Ingeborg Hansen, f. 15.1.11 Daler Østerby. 38–59 fagl. v. Tdr. tekniske aftenskole. 46 forretningsindehaver. Ud af skolen 27. Allegade 2 a, Tønder.

2231 Knudsen, Jens Christian Georg Tofte, ingeniør, f. 7.8.19 Gjerrild (F: pastor Janus Chr. K. og Emilie Tofte), g. m. børnehavelærerinde Edith Knudsen, f. 2.5.26 Ribe. Ns. st. Aarhus Katedralskole 37, ing. Odense

maskinteknik. 44, ansat v. Jydsk teknologisk Institut 65. Ud af skolen 34. Miltonsvej 4, Højbjerg.

2232 Filskov, Ruth Clement, husmoder, f. 2. 4.20 Sønderborg (F: red. Tycho K. F. og Ellen S. Clement), g. 23.8.42 m. toldkontroll. Paul H. Paulin, f. 17.2.15 Vamdrup. Ud af skolen 35. Voldgade 18, Sønderborg.

2233 Nielsen Hedevig Emilie Bal, overassistent, f. 23.2.22 Tdr. (F: købmd. Axel B. N. og Helga Petersen). Eks fra »Vilvorde« havebrugsskole, kurser i revision og E.D.B., ansat i finansmin. revisionsdep. 60. Ud af skolen 37. Baunegårdsvej 30, Gentofte.

2234 Rahr, Margrete, husmoder, f. 19.5.21 Tdr. (F: magister Aage E. A. R. og Fanny E. Schouboe), g. 23.1.51 Nødebo m. overlæge Johan Egense, f. 18.7.22 København. Statsaut. sygeplejerske bl. a. v. kir. privatklinik i Ajaccio, Corsika. Ud af skolen 39. Sundquistgade 38, Sønderborg.

2235 Schack, Gunvor, sygeplejerske, f. 15.6. 22 Svendborg (F: politim. Gustav S. og Lilly J. S. Jensen), g. 53 Baltimore, USA m. kaptajn Ernst H. Jørgensen, f. 10.1.15 Nakskov. Udvandret til USA 48, specialudd. som operationssygepl. 51. Har rejst jorden rundt med Mærsk skibe fra 53–69. Underviser i knipling i USA. 366 Bradley Ave. Northvale, New Jersey, 07647, USA.

2236 Jensen, Inger, husmoder, f. 13.10.22 Korsør (F: vognmd. Chr. J. og Laura Larsen), g. 15.7.45 m. stenhuggerm. Morten Brodersen, f. 29.12.23 Tdr. Ud af skolen 39. Nørregade 29, Skive.

2237 Laursen, Børge Romvig, bogtrykker, f. 15.2.25 Nr. Bjert (F: bogtrykker Thomas H. L. og Anna C. M. Brag), g. 50 Tønder m. Lilian E. Lund, f. 15.8.26 Tdr. Udd. typograf. Ud af skolen 39. Marskvej 18, Tønder.

2238 Laursen, Svend Aage, bogtrykker, f. 30.1.24 Kolding (F: bogtrykker Thomas H. L. og Anna C. M. Brag), g. 11.12.48 Lyngby m. Kirsten Aa. Pedersen, f. 24.7.27 Kbh. Udd. typograf samt handelsskoleeks. Ud af skolen 39. Margrethevej 2, Tønder.

2239 Thorsen, Georg, repræsentant, f. 22. 2.22 Tdr. (F: byrådssekretær Jørgen N. T. og Anna M. Petersen), g. 25.12.48 Gram m. Sonja Wehnert, f. 5.10.26 Gram. Isenkramudd. Ansat i detailbranchen 44–46. Repræsentant i isenkrambr. for forsk. firmaer siden 46. Ud af skolen 39.
Brændkjærgade 80, Kolding.

2240 Andersen, Ellen Gerda, husmoder, f. 9.7.24 Tved (F: pens. banenæstformd. Jens V. A. og Karen M. Christensen), g. 30.11.54 Tønder m. mekaniker i P & T Dennis C. Møller, f. 8.4.28 Dalum. Udd. telefonistinde. Ud af skolen 40.
Buen 10, Tønder.

2241 Dahlmann, Maren Marie, husmoder, f. 20.3.28 Storde (F: gdr. Niels F. D. og Andrea N. Pedersen), g. 9.9.49 Brede m. gdr. Alfred Møller, f. 16.2.18 Brede. Handelsmedhj. udd. Ud af skolen 43.
»Gl. Bosholm«, Brede, Bredebro.

2242 Kloppenborg-Skrumsager, Else, husmoder, f. 14.5.28 Hald (F: depotbest. Niels E. K.-S. og M. Elisabeth Nielsen), g. 17.11.51 Tdr. m. tandlæge Henning C. Hansen, f. 2.2. 29 Tdr. Udd. barneplejerske, medl. af Tdr. Statssk.'s elevfor.'s bestyrelse. Ud af skolen 44.
Østergade 15, Tønder.

2243 Andersen, Christine, ekspeditrice, f. 1. 3.29 Hou (F: slagter Hans G. A. og Anne M. Nissen), g. 14.5.50 Øster Højst, m. cykelhdl. Arnold Lensch, f. 25.5.25 Øster Højst. Kontorudd. Ud af skolen 45.
Søndergade, Øster Højst.

2244 Petersen (nu Thye-Petersen), Erik, salgsschef-ingeniør, f. 6.2.29 Skærbæk (F: arkitekt Peter J. P. og Ellen Thye), g. 6.9.53 Skærbæk m. sygeplejerske Meta M. Andersen, f. 2.11.29 Skærbæk. Eks. fra Horsens Bygningstekn. 52. Ansat ved Tønder amts vejvæsen 52, A/S Phønix, Vejen 53, Schleswiger Asphalt Splittwerk 57, Ove Arkil A/S, Skive 58, afd. leder Novejfa A/S, Aalborg 68. Ud af skolen 45.
Elisabethvej 8, Hasserris, Aalborg.

2245 Nielsen, Inger Marle Langgaard, assistent, f. 27.1.31 Esbjerg (F: Christian H. L. N. og Anna M. F. Linnet), g. 21.6.52 Tdr. m. tarmhandler Jens Jacobsen, f. 7.4.28 Sønderborg. Ud af skolen 46.
Brorsonsvej 29, Tønder.

2246 Nielsen, Marle, husmoder, f. 21.6.31 Tdr. (F: bagerm. Arnold F. N. og Helene M. Lund), g. 28.8.54 Tdr. m. premierløjtnant Niels Kristensen Vinther, f. 24.4.28 Lem, Brodal. Kontorudd., Handelshøjsk., Sønderborg 49.
Larsensvej 59, Nørresundby.

2247 Scheelke, Villy, reparatør, f. 6.3.31 Ouder (F: maskinarb. Johannes C. S. og Augusta Nielsen), g. 58 Tdr. m. Iris Sanelma, f. 23.2.33 Finland.
Syrenvænget 6, Tønder.

2248 Duer, Thomas Frederik, overingeniør, f. 1.9.32 Tdr. (F: amtsvejass. ing. Iver D. og Astrid Dreyer), g. 19.4.62 Tdr. m. Grete Dybkjær Jensen, f. 27.2.40 Kbh. Ing. fra Odense Maskintekn., maskinass. i Ø.K., ing. hos A. P. Møller og Christiani og Nielsen, 3½ års ophold i Spanien for Christiani og Nielsen. Fra april 69 ansat hos E. Rasmussen, Fredericia. Ud af skolen 48.
Hestehave 22, Fredericia.

2249 Gehrt, Illa, husmoder, f. 11.10.31 Tdr. (F: ejendomsmægler Andreas B. G. og Ella M. Lorenzen), g. 24.11.50 Tdr. m. overpolitibetj. Peder F. Fejerskov, f. 14.2.21 Nørre Kolund. Leder af spejderarb. ved grænsen, instruktør for de sydslesvigske spejdere. Spejderkorpsets fortjenstmedalje 58. Ud af skolen 48.
Buskhøjvej 17, Padborg.

2250 Jensen (nu Fredensborg), Viggo, faktor, f. 6.1.33. Rudbøl (F: overpolitibetj. Bernhard J. F. og Ellen K. Ågård), g. 7.9.55 Bov m. Birgit Mikkelsen, f. 18.5.35 Kbh. Udd. typograf hos Brdr. Laursen, Tdr. Sekr. i »Arbejdslederne i Danmark«, Holstebro afd. Ud af skolen 48.
Chr. Winthersvej 16, Holstebro.

2251 Nissen, Hans Asmus, mejerist, f. 10.5. 32 Højer (F: pens. Hans P. N. og Christine A. Kjeldsen), g. 3.8.52 Aal m. Anna-Marie Jensen, f. 14.12.32 Aal sogn. Realeks. 64 fra Danmarksgade Skole, Esbjerg. Teknisk ass. 67. Ud af skolen 49.
V. Nebel. Esbjerg.

2252 Bøving, Henrik, speditør, f. 14.6.36 Sønderborg (F: politim. Erik P. B. og Bodil M. Lange), g. 23.3.63 Aabenraa m. Lilli Berg, f. 13.6.39 Sønderborg. Realeks. 53 fra Skærbæk Real- og Privatsk. Militærtj. delvis aftj. i Gaza, 2 år kontorbest. i transportbranchen, Vejle, nu selvstændig. Ud af skolen 52.
Sellerup, Brejning.

2253 Jensen, (nu Frisdahl), Knud, overfenrik i søværnet, f. 22.7.35 Slagelse (F: kaptajn Ernst V. J. og Bertha S. C. M. Frisdahl), g. 10.3.57 Kbh. m. Tora T. U. T. Jakobsen, f. 18. 2.39 Thorshavn. Math 53, overserg. 57, fenrik 61, overfenrik 65. Tjeneste 2 $\frac{1}{2}$ år i Grønland og på Færøerne. Grundudd. telegrafist. Ud af skolen 52.
Strudsbergsvej 57, Slagelse.

2254 Jensen, Annemarie Stevelt, stud. mag., f. 25.9.44 Tønder (F: bogholder Jes H. J. og Ellen Stevelt). Ns. st. 64 Øregårds Gymn. Turneret med orkester i Sydtykland, Østrig, Schweiz og Italien som sangerinde. Ud af skolen 59.
Tordenskjoldsgade 25, København K.

2255 Horst, Jytte Valborg, lærerinde, f. 1.6. 45 Tdr. (F: salgskons. Manfred H. og Hanne M. Petersen). Mat. st. 64 Kolding. Lærereks. 68 Haderslev Statssem. Ud af skolen 62.
Troels Lundsvej 12, København F.

2256 Lykkegaard, Ane Marie, lærerstud., f. 10.8.47 Tdr. (F: kaptajn Aage L. og Ellen I. Troelsen). Ns. st. 66 Aabenraa Statsskole. Ud af skolen 62.
Laurids Skousgade 11, Haderslev.

2257 Lykkegaard, Dorte, lærerstud., f. 24.8. 45 Tdr. (F: kaptajn Aage L. og Ellen I. Troelsen). Ma. st. 64 fra Aabenraa Statsskole. Imm. ved Kbh.'s Univ. 64–68. I Paris $\frac{3}{4}$ år. Ud af skolen 62.
Skovbogårdsalle 15, Valby.

Tønder Statsskoles lærere 1920-1970

***1 Andersen, Helge Otto Wohlfahrt** (v. Tdr. Statssk. 44-56), lektor; f. 9.10.18 Kgs. Lyngby (F: barbermester Niels O. F. A. og Ingrid Toni Wohlfahrt), g. 22.3.51 Frederiksberg m. lærerinde Inger Kirkegård, f. 18.12.23 Herning. – St. (n) Lyngby 36, cand. mag. (tysk, eng., gymn.) 44, vikar v. Tdr. Statssk. 44, adj. sst. 46, v. Herlufsholm Sk. 56, lkt. sst. 57, adj. v. Svendborg Statsgymn. 58, lkt. v. Herlufsholm Sk. 60.

Undervisningsfag v. Tdr. Statssk.: tysk, gymn., eng., tegning; ledede friv. gymnastik og boldspil, indstiftede pinsemorgenvandringerne til Møgeltønder, instruerede skoleteaterforestillinger for store og små og var sammen med dav. adj. Fanø skolebibliotekar 47-56.

Herlufsholm Skole, Næstved.

2 Andersen, Henry Viktor (v. Tdr. Statssk. 53-59), afdelingsleder v. Danmarks Lærerhøjskole; f. 1.1.24 Vejle (F: købmand N. P. A. og Marie Østergård), g. 25.3.53 i Frankrig m. licence en droit Nicole Bruyant, f. 18.10.30 Elbeuf. – St. (n) Vejle 42, cand. mag. (eng., fransk) Århus 51, studier v. Columbia University, USA 51-52, kursus på Danmarks Højsk. f. Legemsøvelser 57; timel. v. Tdr. Statssk. 53, adj. sst. 56, v. Herlufsholm Sk. 59, lkt. sst. 66, afdelingsleder v. Institut f. fransk, Danmarks Lærerhøjsk. 68.

Undervisningsfag v. Tdr. Statssk.: engelsk, fransk, gymnastik; medvirkede desuden som leder v. friv. boldspil, instruerede skoleteaterforestillinger, havde insp. på legepl. 56-59. Form. f. Alliance Francaise i Tdr. – F.P.A. 3. Gelsted, Herlufmagle.

3 Andersen, Jørgen Peter (v. Tdr. Statssk. 38-46), rektor, dr. phil.; f. 14.9.10 Frederiksberg (F: bankvagt Søren A. og Karen Marie Nielsen), g. 23.6.37 Sneslev m. musikpædagog Elsebet Egeø Poulsen, f. 30.6.10 Vedsted. – St. (n) Frederiksberg Gymn. 30, cand. mag. (dansk, fransk) Kbh. 37, dr. phil. 57; timel. v. københavnske sk. 35-38, v. Tdr. Statssk. 38, adj. sst. 40, v. Herlufsholm Sk. 46, lkt. sst. 53, rkt. f. Nørre Gymn., Kbh. 60. Undervisningsfag i Tønder: dansk, fransk, religion; ledede studiekredse i dansk litt. og i svensk og var meget virksom som foredragsholder og oplæser i sønderjyske for-

samlingshuse, medl. af best. f. Tønder Læse- og Ungdomsforening 43-46, litt. medarb. v. Flensborg Avis 39-50, red. af Grænseposten 45-46. Yderligere litt. virksomhed bl. a.: Viggo Stuckenberg og hans Samtid I-II (44), Håndbog til Litteraturlæsning (53), Nis Petersen – Studier over hans Liv og Livssyn (disp. 57); bidrag til dagblade, tidsskrifter og samleværker om litt. og sønderjyske emner, heriblandt artiklen »Løbedegne«, et stemningsbillede af skolevilkårene i krigens sidste måneder i »Tønder Statsskole 1920-1945«; udg. af Clausen og Hansens Danske Læsebøger I-V og af div. publ. fra Dansk-lærerforeningen. – R.

Thorvaldsensvej 9, Kbh. V.

4 Arndt, Ella Margrete, Schønfeldt (v. Tdr. Statssk. 20-32), lærerinde; f. 26.4.94 Kiel (F: købmand Albert S. og Marie Kann), g. 22.5.20 Kbh. m. dr. phil. Felix Arndt (se nr. 5). – St. fra Städt. Oberlyzeum, Kiel 13, lærereks. (Lyzeen, Mittel- und Volksschulen) sst. 14; ansat v. Kiels komm. skolevæsen 17-20, timel. v. Tdr. Statssk. 20.

Undervisningsfag v. Tdr. Statssk.: tysk, religion, skrivning; vikarierede desuden i perioden til 44 ofte, når skolen havde brug for det, i forskellige fag, især håndarbejde. Afgået v. døden 13.9.51.

5 Arndt, Felix Franz Joachim (v. Tdr. Statssk. 20-63), lektor, dr. phil.; f. 23.3.94 Kyritz, Mark Brandenburg (F: landsretsdommer Franz A. og Sophie Cochins), g. 22.5.20 Kbh. m. lærerinde Ella Margrete Schønfeldt (se nr. 4). – St. (k) Schulpforta, Thüringen, 12, studium v. universiteterne i Freiburg, Berlin, Leipzig, Kiel, tysk skoleembedseks. (hist., tysk, geogr.) Kiel 18, dr. phil. 18, lærer v. gymn. i Blankenese, Husum og Kiel til 20, adj. v. Tdr. Statssk. 20, lkt. sst. 37-63.

Undervisningsfag: tysk, i en årrække også geogr. Virkede i de første år efter 1920 som lærer v. de til skolen knyttede tyske afviklingsklasser og samtidig som midlertidig adj. v. Tdr. Statssk., var fra 23 fast knyttet til skolen; lærerrepr. i Skolenævnet 52-62. Instruerede en lang række skoleteaterforestillinger, medvirkede i ledelsen af sommerlejrene i Tønderkahytten og ved arrangementet og gennemførelsen af udvekslingsrejserne

m. 2.s-klasserne til gymnasiet i Wilhelmsburg 58-65. Forf. af Deutsche Literaturgeschichte. Medlem af opgavekommissionen for studentereks. 51-63. - R. Grev Schacksvej 1, Tønder.

6 Atke, Peter (v. Tdr. Statssk. 20-42) mellem-skolelærer; f. 20.8.78 Slangerup (F: husmand Hans Petersen og Bodil Kirstine Frederiksen), g. 11.7.08 m. Emma E. W. Poggen-se, f. 18.4.87 Nakskov, død 61. - Lærerudd. Vesterbros Sem. 97, lærer v. Frederiksværk Realsk. 97, dernæst v. forsk. sk. til 06, v. Nakskov komm. Mellem- og Realsk. 06, v. Tdr. Statssk. 20-42.

Undervisningsfag v. Tdr. Statssk.: mat. og fysik, i de første år også sang og lejlighedsvis bogføring, skrivn. og dansk. Skolens regnskabsfører 24-42, insp. på legepl. 20-24. Underviste desuden i mat. v. Tdr. Statssem. Medl. af Tdr. Byråd 22-27, af tilsynsrådet f. Tdr. Sparekasse fra 24, kass. i Gymnasie-lærernes fadderskab f. den danske skole i Tarup.

Afgået v. døden 16.3.42 Tdr.

Mindeord i Meddelelser fra Tønder Stats-skole 1942. Se også »Tønder Statsskole 1920 -1945« s. 65 ff.

***7 Bennetsen, Holger** (v. Tdr. Statssk. 53-59), lektor; f. 17.1.10 Janderup (F: Gårdejer Frands B. og Kathrine Faurby), g. 2.7.35 Lyngby m. Ulla Schønning, f. 30.1.12 Vamdrup. - St. (m) Esbjerg 28, cand. mag. (mat., fysik, kemi, astr.) 33; timel. v. Torben Brix Sk., Ordrup 33, vikar v. Nakskov Gymn. 34, adj. sst. 35, lkt. sst. 45, v. Tdr. Statssk. 53, v. Kolding Gymn. 59.

Undervisningsfag v. Tdr. Statssk.: mat., fysik, bogføring; deltog desuden i ledelsen af fritidssporten f. drengene, samt af sommerlejren i Tønderkahytten, og var medlem af skolens sceneudvalg ved bygningen af den nye scene til festsalen (1956). Adelgade 11, Kolding.

***8 Berg-Sonne, Niels** (v. Tdr. Statssk. 42-44), lektor; f. 23.4.16 Neksø (F: bryggeriejer Peter B.-S. og Minna Wolf), g. 29.6.44 Ledøje m. bibliotekar Anna Vibeke Hastrup, f. 18.4. 23 Tåstrup.-St. (m) Skindergades Kurs. 34, cand. mag. (mat., fysik, kemi, astr.) 40, lærer v. Wedins Kursus 40, adj. v. Tdr. Statssk. 42, v. Christianshavns og Sortedams Gymnasier 44, v. Efterslægtsselskabets Sk. 46, lkt. v. Univ. of the Witwatersrand, Johannesburg 47, adj. v. Roskilde Katedralsk. 55, lkt. sst. 56, u. f. nr. fra 63, dansk medleder v. oprettelse af seminarium i Iringa, Tanzania.

Undervisningsfag v. Tdr. Statssk.: mat. og fysik.

Adr.: Iringa, Tanzania.

9 Bohn, Else (v. Tdr. Statssk. 43-46), lektor; f. 13.2.12 Frederiksberg (F: grosserer Carl B. og Emilie Hansen). - St. (m) Rysensteen, Kbh., 30, cand. mag. (naturhist., geogr., kemi) 38, kursus på Danmarks Højsk. f. Lægemøvelser 43; lærer v. Helsingør Kost- og Realsk. 40-42, timel. v. Tdr. Statssk. 43, adj. v. Aurehøj Statsgymn. 46, lkt. sst. 57.

Undervisningsfag v. Tdr. Statssk.: geogr., biologi, fysik, mat., gymn., håndarb.; insp. f. pigerne 45-46, medv. v. arb. m. skoleidrætsmærker og startede på forældreopfordring KFUK-spejderarbejdet i Tdr. Livjærggade 18, Kbh. Ø.

10 Børsting-Andersen, Jens (v. Tdr. Statssk. fra 59), revisor; f. 12.8.22 Odense (F: landbrugskonsulent Jeppe Chr. A. og Mathilde M. Børsting), g. 11.10.46 Fredericia m. Aase Leth Kaalund-Jørgensen (se nr. 11). - St. (m) Rungsted 42, cand. jur. 49, revisionsudd., påbegyndt selvst. virksomhed 55.

Undervisningsfag v. Tdr. Statssk.: bogføring. Ved Slotsbanken 8, Tønder.

11 Børsting-Andersen, Aase Leth, f. Kaalund-Jørgensen (v. Tdr. Statssk. 65-68), husmoder; f. 19.7.22 Aalborg (F: oberst Carl K.-J. og Kirstine M. Jensen), g. 11.10.46 Fredericia m. revisor, cand. jur. Jens Børsting-Andersen (se nr. 10). - St. (n) Fredericia 42, indretningsarkitekt.

Undervisningsfag v. Tdr. Statssk.: fransk. Ved Slotsbanken 8, Tønder.

12 Carøe, Marie (Misse), f. Jørgensen (v. Tdr. Statssk. 40-45), lektor; f. 4.2.14 Bolderslev (F: murermester Anders J. og Helene Hinrichsen), g. 1.4.50 Bjolderup m. landsretssagfører Finn Carøe, f. 26.1.19 Stege. - St. (n) Aabenraa Statssk. 32, cand. mag. (eng., gymn.) 39, adj. v. Tdr. Statssk. 40, v. Sønderborg Statssk. 45, lkt. sst. 57.

Undervisningsfag v. Tdr. Statssk.: engelsk, gymn. og håndarb.; medvirkede v. ledelsen af sommerlejrene i Tønderkahytten, ledede den friv. gymn. f. piger; insp. f. pigerne 42-45.

Hiort Lorenzensevej 15, Sønderborg.

13 Christensen, Finn (v. Tdr. Statssk. fra 46), lektor; f. 19.7.13 Kbh. (F: malerm. Charles R. C. og Ellen Jeppesen), g. 20.7.45 Kbh. m. Jutta Engesser (se nr. 14). - St. (n) Efterslægtsselskabets Skole, Kbh. 31, cand. mag.

(naturhist., geogr., ke.) 37; timel. v. Falkenbergsgårdens Gymn. 38, v. Statsgymn. Schneekloth's Sk. 41, v. Tdr. Statssk. 46, adj. sst. 47, lkt. sst. 56.

Undervisningsfag: geogr., biol. og fysik; i en årrække desuden tegning og skrivning. Leder sammen med kolleger de årlige ekskursioner for 2. real og 2. g til Den nordiske Lejrskole v. Hillerød og til Bornholm og har sammen med adj. Valeur haft det faglige ansvar ved oprettelsen af den mat.-naturfaglige gren på skolen.

Alexandrinevej 3, Tønder.

14 Christensen, Jutta, f. Engesser (v. Tdr. Statssk. fra 56), lektor; f. i Tyskland, g. 20.7.45 Kbh. m. timel. cand. mag. Finn Christensen (se nr. 13). – St. fra gymn. i Gotha/Thüringen, studier v. univ. i Jena (kemi, fysik, mat.); timel. v. Tdr. Statssk. 56, lkt. sst. 60.

Undervisningsfag: fysik, kemi, mat.

Alexandrinevej 3, Tønder.

15 Christensen, Karlo Christen (v. Tdr. Statssk. fra 59), gymnasielærer; f. 26.8.33 Ryslinge (F: fabrikant Karlo C. C. og Bertha Margr. Johansen), g. 1.7.61 Gl. Haderslev m. lærerinde Ellen Michelsen, f. 24.7.38 Gl. Haderslev. – St. (m) Haderslev Katedralsk. 53, lærereks. Tdr. Statsseminarium 55, yderligere udd. i musikteori, orgel- og violinspil, årskursus i fysik og mat.; lærer v. Rising-skolen, Odense 56–59, gymnasielærer v. Tdr. Statssk. 59.

Undervisningsfag: musik, mat. og fysik; leder af pige- og gymnasiekor, medvirkede v. ledelsen af sommerlejrene i Tønderkahytten 60–65, boginspektion 62–67. Formand f. Sang- og musiklærerforeningen for Tønder By og Amt fra 68, f. Den konservative Vælgerforening for Tønder fra 69, medl. af Vestjysk Symfoniorkester, programudvalget vedr. skolekoncerter i Sønderjylland, kontaktudvalget for Sønderjyllands Symfoniorkester. Nygade 13, Tønder.

16 Ege, Clara Marie (v. Tdr. Statssk. 24–60), lektor, frue; f. 21.5.90 Rønde (F: vejinspektør Jens Peter Jensen og Frederikke Bauerradt). – St. (m) Randers 09, cand. mag. (naturhist., geogr., fysik, kemi) 16, lærer v. Bagsværd Realsk., Engelbrechts Sk., Frk. Mørks Sk., Hillerød, 16–19, adj. v. Th. Langs Sk., Silkeborg, 19, v. Tdr. Statssk. 24, lkt. sst. 39–60.

Undervisningsfag: biologi, fysik, geogr. og håndarb.; var en af initiativtagerne til opret-

telsen af skolehaven v. sportspladsen og ledede de naturfaglige ekskursioner f. gymnasiet.

Schradersvej 32, Tønder.

***17 Ege, Gerda** (v. Tdr. Statssk. 59–65), cand. mag. frk.; f. 22.6.93 Rønde, Bregnet (F: vejinspektør Jens Peter Jensen og Ane Frederikke Bauerradt). – St. (n) Randers 11, cand. mag. (fransk, eng., dansk) 21, adj. v. Rønne Statssk. 22–38, lærer v. Th. Langs Sk., Silkeborg, v. Tdr. Statssk. 59–65.

Undervisningsfag v. Tdr. Statssk.: fransk.

Bargumsvej 15, Tønder.

Egeberg Jensen, Andreas, se: **Jensen, Andreas Egeberg**.

18 Ejrnæs, Kjeld (v. Tdr. Statssk. fra 44), lektor; f. 31.7.21 Holbæk (F: revisor Jørgen A. Jørgensen og Margrethe G. Pedersen), g. 9.8.46 Holbæk m. kontorass. Karen Kramshøj Larsen, f. 18.11.22 Holbæk. – St. (m) V. Borgerdydsk., Kbh. 39, cand. mag. (mat., fysik, kemi, astr.) 44; vikar v. Tdr. Statssk. 44, timel. sst. 45, adj. sst. 47, lkt. sst. 61.

Undervisningsfag: mat. og fysik, lejlighedsvis også bogføring; medvirkede v. ledelsen af sommerlejrene i Tønderkahytten 46–56, skolens regnskabsfører fra 46, lærerrepr. i Skolenævnet fra 62, form. f. Lektor Aage Rosenkjærs Mindefond fra 63; medforf. af lærebøger i regning og matematik f. realafdelingen, leder af Danmarks Lærerhøjskoles årskursus i matematik i Tdr.

Krumom 12, Tønder.

19 Fanø, Else Gurli, f. Clemensen (v. Tdr. Statssk. 59–62), timelærer; f. 16.5.16 Kbh. (F: maskinmester Lars C. og Ane Johanne Nielsen), g. 11.8.45 Kbh. m. timel. Knud Fanø (se nr. 20). – St. (m) Rysensteen Gymn., Kbh. 34, mat. studium 35–38, udd. aktuarass., ansat i Nordisk Livsforsikring's aktuarafd. 36–46, i Tønder Amts skoledirektion 46–48, som timel. v. Tdr. Statssk. 59, v. Duborgskolen, Flensborg 62.

Undervisningsfag: matematik; medvirkede i ledelsen af sommerlejrene i Tønderkahytten 57–62.

Duborgskolen, Riddergade 27, Flensborg.

20 Fanø, Knud (v. Tdr. Statssk. 46–62), rektor; f. 15.2.19 Kbh. (F: toldforvalter Søren F. og Anna C. Hansen), g. 11.8.45 Kbh. m. aktuarass. Else Clemensen (se. nr. 19). – St. (n) Tdr. Statssk. 36, cand. mag. (hist.,

dansk, latin) 45, timelærer v. Akademisk Kursus, Kbh. 45, v. Tdr. Statssk. 46, adj. sst. 48, rkt. v. Duborgskolen, Flensborg 62.

Undervisningsfag: hist., dansk, latin, oldtidsk. og gymn.; bibliotekar 47-56, insp. på legepl. 53-56, i bygn. 56-62, medvirkede i ledelsen af ekskursioner, lejrskoleophold og fra 47 til 62 af sommerlejerne i Tønderkahyten, instruerede skoleteaterforestillinger; medl. af best. f. »Tønder Statsskoles Elevforening«, 47-62 som redaktør af »Guldhornet«. Forstander f. civilundervisningen v. Tønder Kaserne 58-62. Har på Duborgskolen bl. a. forestået gymnasiets udbygning med sproglig linie. Medl. af Tønder byråd 54-62, af magistraten 58-62, form. f. »Den konservative vælgerforening for Tønder by«, konservativ folketingskandidat; medl. af forretningsudv. f. »Tønder Amts Grænseforening« 55-62 og af forretningsudv. f. »Gymnasielærernes fadderskab for Duborgskolen« 47-62, form. f. Sydslesvigsk Forenings foredragsudv. fra 64; medl. af styrelsen for »Historisk Samfund for Sønderjylland« fra 48, fra 55 som redaktør af Sønderjyske Årbøger. Har skrevet bidrag til forsk. skr. vedr. Sønderjyllands historie og anmeldelser i Sønderjyske Årbøger og sønderjyske dagblade.

Duborgskolen, Riddergade 27, Flensborg.

Feilberg Jørgensen, Anders Hørlyk, se: **Jørgensen, Anders** Hørlyk **Feilberg**.

*21 **Gamst, Valdemar** Pedersen (v. Tdr. Statssk. 22-23), lektor; f. 19.5.97 Seem (F: stationsmester v. DSB Peter L. G. og Mette K. Petersen), g. 20.10.23 Andst m. Margrethe Olesen, f. 18.8.98 Andst. - St. (m) Dalsgaards Kursus, Kolding 15, cand. mag. (mat., fysik, kemi, astr.) 22, adj. v. Tdr. Statssk. 22, v. Viborg Katedralsk. 23, lkt. v. Haderslev Katedralsk. 30-65.

Undervisningsfag v. Tdr. Statssk.: mat., fysik, geografi, skrivn.). Medl. af Komm. til afholdelse af studentereks. for privatister 46-51.

Hertug Valdemarsvej 19, Haderslev.

*22 **Glaven, Frederik** Torkild (v. Tdr. Statssk. 30-35), lektor; f. 2.7.04 Vemb (F: sgpr. Hans J. G. og Kristine Margr. S. Smith), g. 16.10.37 Hjørring m. Ida Thiele, f. 15.11.10 Odense. - St. (m) Sorø 23, cand. mag. (mat., fysik, kemi, astr.) 29, adj. v. Tdr. Statssk. 30, v. Hjørring Gymn. 35, lkt. v. Odense Katedralsk. 45-70.

Undervisningsfag v. Tdr. Statssk.: mat. og fysik. Litt. virks.: »Karakterskalaen« (1934),

»Om metoder f. afstemninger og valg« (1955) m. m.

Gyldenrisvej 18, Odense.

23 **Henrichsen, Ida Maria** (v. Tdr. Statssk. fra 45), lektor; f. 1.3.07 Kbh. (F: dir. Chr. H. og Annie Barfred). - St. (n) Nørre Gymn., Kbh. 28, cand. mag. (hist., fransk) 37, kursus v. Statens Gymnastikinst. 43-44; timel. v. Tdr. Statssk. 45, adj. 47, lkt. 61.

Undervisningsfag: hist. og gymn., i en år-række desuden fransk og håndarb., friv. gymn. og svømning; leder sammen med kolleger de årlige lejrskoleophold for 2. real og 2. g. på Den nordiske Lejrskole v. Hillerød og på Bornholm. Medstifter af Alliance Française i Tønder 45.

Nørremarksvej 10, Tønder.

Højlund, Jenny se **Kondrup, Jenny** Margrethe, f. Højlund.

24 **Høyer, Georg Otto** Henrik (v. Tdr. Statssk. fra 39), lektor; f. 21.10.09 Korsør (F: bagermester Otto H. W. H. og Andersigne C. Andersen), g. 2.1.41 Korsør m. Gerda Davidsen, f. 17.2.10 Aarhus. - St. (n) Sorø Akademis Sk. 27, i bagerlære 27-28, cand. mag. (historie, gymn.) 35, gymn.ass. v. Sorø Akademis Sk. 30-32, timel. v. Frederiksberg Gymn. 34, v. Tdr. Statssk. 39, adj. sst. 43, lkt. sst. 54.

Undervisningsfag: historie, gymnastik, eng., skrivn., oldtidsk., geografi; insp. i bygn. 45-46, skolens inspektør fra 46; leder fritidssporten f. drengene og - sammen m. kolleger - lejrskoleopholdene på Den nordiske Lejrskole v. Hillerød og på Bornholm for 2. realkl. og 2. g; har endvidere lejlighedsvis ledet ekskursioner for gymnasiets elever til Rom; lærerrepr. i skolenævnet fra 46, formand f. lærerrådet fra 70. Formand f. Tønder Tennisklub og for Tønder Ungdoms- og Hjemmeværnsgård, kompagnichef i Hjemmeværnet (kaptajn) 62-68; har desuden været en meget benyttet foredragsholder i sønderjyske forsamlingshuse; deltog 1928-39 i de internationale cricketkampe og opnåede i denne periode 5 centuries.

Grev Schacksvej 4, Tønder.

25 **Jacobæus, Aage** Christian (v. Tdr. Statssk. 20-24), lektor; f. 22.3.83 Horsens (F: rektor Erik J. og Anna Elisabeth Sølling), g. 13.10.46 Hareskov m. malerinden Else Christiane Tvermoes, f. 16.5.00 Kbh. - St. (s) Horsens 01, cand. theol. 08, cand. mag. (nat.hist., geografi, fysik, kemi) 14, timel. v. kbh.ske sk. 09-20, adj. v. Tdr. Statssk. 20,

v. Rønne Statssk. 24, v. Statsgymn. Schneekloths Sk. 29, lkt. sst. 30, v. Metropolitansk. 46-53.

Undervisningsfag v. Tdr. Statssk.: geografi og biologi; skolens regnskabsfører 20-24, kass. f. skolens spejdertrop, leder af eks-kursioner til Rømø.

Afgået v. døden 26.10.62 Kbh.

26 Jensen, Andreas Egeberg (v. Tdr. Statssk. 20-37), rektor; f. 31.7.89 Toftegård, Øster Snede (F: gdr. Peter J. og Marie Sørensen). - St. (m) Vejle 07, cand. mag. (hist., da., eng.) 14; adj. v. Sorø Akademi 15, lkt. v. Tdr. Statssk. 20, rkt. f. Haderslev Katedralsk. 37, f. Sønderborg Statssk. 41-58.

Undervisningsfag v. Tdr. Statssk.: da., hist., eng. og rel. Skolens bibliotekar 20-36 og -sammen med lkt. Rosenkjær - inspektør 23-37, lærerrepr. i Skolenævnet 25-37; instruerede talrige skoleteaterforestillinger og var gennem alle årene en aktiv deltager i det folkelige og nationale arbejde i grænseegnen. Forf. af hjemstavnsangen »For en fremmed barsk og fattigt er vort land, men rigt på minder...«. Medlem af Eksamen-kommissionen f. skriftl. Studentereks. 39-52. - R1.

Afgået v. døden 25.3.61.

27 Jensen, Hans Otto (v. Tdr. Statssk. fra 62), rektor; f. 9.12.15 Vejgaard (F: lærer Jens Harald J. og Dagmar Flyger), g. 30.6.43 Kbh. m. Hanne Epelmann, f. 9.7.16 Kbh. - St. (m) Aalborg Katedralsk. 34, cand. mag. (hist., geogr., dansk) 41, timel. v. Sorø Akademi 41, adj. v. Maribo Gymn. 43, lkt. sst. 54, rkt. v. Tdr. Statssk. 62.

Undervisningsfag v. Tdr. Statssk.: historie, oldtidsk. - Form. f. Folkeuniversitetsforeningen i Tønder 62. Forf. af lærebøger i historie f. realsk. og f. gymn., redaktør af »Gymnasieskolen« 54-62. Medl. af komm. til afholdelse af stud.eks. for Privatister 60-62.

Popsensgade 23, Tønder.

28 Jensen, Svend Henry (v. Tdr. Statssk. 35 -46), rektor; f. 14.7.07 Randers (F: træhandler O. C. J. og Kathrine Jensen), g. 19.3.33 Aarhus m. lærerinde Anna Jørgensen, f. 13.3.05 Holstebro. - St. (m) Randers 26, cand. mag. (astr., fysik, mat., kemi) 32, timel. v. Haslev Gymn. 33, v. Herning Gymn. 34, v. Viborg Katedralsk. 35, adj. v. Tdr. Statssk. samme år, rkt. f. Duborgskolen, Flensborg 46, f. Randers Statssk. 62.

Undervisningsfag v. Tdr. Statssk.: mat., fysik, kemi; regnskabsfører 42-46, inspektion på legeplads 37-42, forestod indretn. af sko-

lens faglokaler til fysik og kemi v. oprett. af mat.-nat. linie 36. Ledede på Duborgskolen bl. a. skolens udbygning med et studenterkursus fra 48, og dettes omdannelse til dansksproget mat.-nat. gymnasium med tysk-ankendt studentereksamen fra 55. - R.

Rådmandsboulevard 20, Randers.

29 Jensen, Mogens (v. Tdr. Statssk. 45-56), lektor; f. 21.10.21 Kbh. (F: lærer Anders L. J. og Anna Marie S. Danielsen), g. 15.6.47 Tdr. m. Kirsten Kloppenborg-Skrumsager, f. 10.6.25 Hald. - St. (m) Ordrup 39, cand. mag. (mat., fysik, kemi, astr.) 44; timel. v. Tdr. Statssk. 45, adj. sst. 47, v. Herlufsholm 56, lkt. sst. 57.

Undervisningsfag v. Tdr. Statssk.: mat., fysik, kemi; deltog i ledelsen af fritidssporten for drengene (håndbold) og af sommerlejerne i Tønderkahytten 46-56, i insp. på legepl. 46-53 og i bygn. 53-56; medl. af best. f. Tønder Sportsforening og træner i fodbold og håndbold, leder af spejderarb. og sektionsleder f. den friv. luftmeldtjeneste 51-56.

Herlufsholm Skole, Næstved.

***30 Jäger, Willy Christian** (v. Tdr. Statssk. fra 62), lektor; f. 7.9.06 Ullerup, Sundevad (F: mejerist Franz J. og Karen Margr. Jesen), g. 1.8.31 Sønderborg m. Ellen Behrendsen, f. 10.2.07 Bov. - St. (n) Sønderborg 26, cand. mag. (eng. tysk) 30, endv. sløjd-kursus; lærer v. Nr. Alslev Realsk. 31, bestyrer af Broager Realsk. 38, lærer v. Sct. Petri Skole, Kbh. og Tvermoes Kursus, Kbh. 43, v. Svinninge Realsk. 45, v. Give komm. sk. 49, overlærer v. Nakskov Gymn. 58, lkt. v. Tdr. Statssk. 62.

Undervisningsfag v. Tdr. Statssk.: eng., tysk, dansk. Forf. til Dansk-Engelsk Ordbog f. Mellem- og Realskolen.

Dragonvej 8, Tønder.

31 Jørgensen, Anders Hørlyk Feilberg (v. Tdr. Statssk. 54-62), rektor; f. 26.1.07 Skærbæk (F: frimenighedspræst J. J. og Poulina Hørlyk), g. 21.1.34 Kbh. m. talepædagog, cand. mag. Vibeke Estrid Holbech, f. 24.1.09 Kbh. - St. (n) Tdr. Statssk. 25, cand. mag. (historie, dansk) 33; lærer v. Akademisk Kursus 33, timel. v. Gentofte Statssk. 38, adj. sst. 42, lkt. v. Frederiksborg Statssk. 46, rkt. f. Tdr. Statssk. 54, f. Aarhus Statsgymn. 62.

Undervisningsfag v. Tdr. Statssk.: dansk, oldtidsk. og hist.; medl. af best. f. Sprogforeningen, H. P. Hanssens Mindefond, Foreningen Nordens Tønder-afdeling 55-62, form. f. Folkeuniversitetsfor. i Tdr. 54-62. Litt. virks. bl.

a. »Grænselandet i det sidste århundrede« (1947), afsnit i »Flensborg Bys historie« I (1953) og i Statsradiofoniens grundbog »Grænsen« (1955), artikler i sdrj. tidsskrifter, medudg. og red. af »Tyskland, vor nabo mod syd« (1963) og »Dänemark, unser Nachbar im Norden« (1963). Medl. af opgavekommissionen f. mellemskole- og realeks. i skr. dansk 55-64. Fenrisvej 29, Aarhus V.

Jørgensen, Marie (Misse) se: **Carøe, Marie (Misse)**, f. Jørgensen.

Kastberg Nielsen, Christian se: **Nielsen, Christian Kastberg**.

(Kastberg) Nielsen, Kirsten se: **Nielsen Kirsten Elisabeth**.

32 Kiil, Hågen (v. Tdr. Statssk. fra 63), lektor; f. 16.8.22 Kbh. (F: kontorchef Johs. H. K. og Hedevig M. Thomsen), g. 29.1.49 Utterslev/Kbh. m. cand. mag. Inger Heggen Nielsen (se nr. 33). – St. (n) Frederiksborg Gymn. 41, cand. mag. (tysk, dansk) 49, lærer, senere adj. v. Duborgskolen, Flensborg 49, v. Svendborg Statsgymn. 59, v. Tdr. Statssk. 63, lkt. sst. 66.

Undervisningsfag v. Tdr. Statssk.: tysk, dansk, latin; bibliotekar fra 66, lejlighedsvis leder af sproglige klassers rejser til Berlin, samt instruktør af skoleteaterforestillinger. Censor v. skoleembedseksamen i tysk. Slotsgade 4, Tønder.

33 Kill, Inger Heggen, f. Nielsen (v. Tdr. Statssk. fra 65), cand. mag.; f. 26.4.22 Frederiksberg (F: rektor Chr. N. og Gudrun Andersen), g. 29.1.49 Utterslev/Kbh. m. cand. mag. Hågen Kiil (se nr. 32). – St. (n) Rysensteen Gymn., Kbh. 40, cand. mag. (eng., latin) 49, lærer, senere adj. v. Duborgskolen, Flensborg 49-58, lærer v. Ida Holst's Realsk., Svendborg 60-63, v. Tdr. Statssk. fra 65. Undervisningsfag v. Tdr. Statssk.: engelsk. Medudg. af lærebøger i engelsk f. realskolen. Slotsgade 4, Tønder.

34 Kiørboe, Ernst August (v. Tdr. Statssk. 20-53), lektor; f. 11.2.83 Refsnæs (F: sognepræst C. William K. og Sophie Laub), g. 21.7.16 Bramdrup m. Gwendolynne Laub, f. 22.8.89 New York. – St. (s) Sorø Akad. 1900, cand. mag. (fransk, eng., latin) 08, lærer v. kbh.ske sk. og kursus 08-11, v. Horace Mann School, New York 11-13, v. De forenede Kursus og Translatørskolen 14-18, v. Kolding Højere Almensk. 18-20, lkt. v. Tdr. Statssk. 20-53.

Undervisningsfag: engelsk, fransk, latin og – et enkelt år – sang; medvirkede regelmæssigt ved skolekoncerterne og ved skoleteaterforestillinger, der krævede klaverledsagelse; komponerede melodien til A. Egeberg Jensens hjemstavnsang »For en fremmed barsk og fattigt er vort land, men rigt på minder...« – R.

Carstensgade 11, Tønder.

35 Kobbernagel, Gudmund Laurentius (v. Tdr. Statssk. 21-25) lektor; f. 5.7.91 Hørmested (F: bogholder Christoffer K. og Kirstine R. Nielsen), g. 15.7.22 Søllerød m. kontorass. Erna Margr. S. Andersen, f. 12.2.97 Kbh. – St. (m) Nykøbing Katedralsk. 12, cand. mag. (mat., fysik, kemi, astr.) 21, stenografilærereks., eks. i revision; adj. v. Tdr. Statssk. 21, v. Nykøbing Katedralsk. 25, lkt. sst. 36-46.

Undervisningsfag v. Tdr. Statssk.: mat. og fysik.

Afgået v. døden 19.8.63 Kbh.

36 Kondrup, Jenny Margrethe, f. Højlund (v. Tdr. Statssk. 20-49) adjunkt; f. 2.5.86 på Julielund, Allingaabro (F: forpagter Frederik H. og Johanne Marie Hviid), g. 3.8.22 m. adj. Kr. Rudolf Kondrup (se nr. 37). – Faglærerindeeks. Zahles Sem. 09, lærerinde v. Stenhus Kostsk. 09, v. Lyngby højere Almensk. 14, adj. v. Tdr. Statssk. 20-49.

Undervisningsfag: dansk, religion, tysk, hist. Afgået v. døden 3.1.50 Tønder.

Mindeord i »Meddelelser fra Tønder Statskole 1950«.

37 Kondrup, Kristen Rudolf (v. Tdr. Statssk. 20-48), lektor; f. 6.11.80 Hasle/Aarhus (F: lærer Anders K. og Maren Leth Sørensen), g. 1. g. 27.7.10 m. Elna Winther, f. 19.1.86, d. 16.7.21, g. 2. g. 3.8.22 m. Jenny Margr. Højlund (se nr 36). – St. Aarhus 99, cand. theol. 06; lærer v. Bogø Realsk. 08, medbestyrer sst. 14, adj. v. Tdr. Statssk. 20, lkt. sst. 29-48. Fortsatte dog efter afskeden med timer i tegning indtil 51.

Undervisningsfag: religion, dansk, latin, oldtidsk., tegning og – lejlighedsvis – skrivning; insp. i bygn. 20-30, lærerrepr. i Skolenævnet 27-48; instruerede talrige skoleteaterforestillinger og ledede i årene 20-22 den på skolen etablerede danskundervisning f. tjenestemænd i etaterne; deltog desuden som foredragsholder v. møder i egnens forsamlingshuse i det almenoplysende arbejde i de første årtier efter genforeningen. – R.

Afgået v. døden 14.9.55 Tønder.

Mindeord i »Tønder Statsskole. Årsberetning 1955-56«.

38 Kristiansen, Finn Gulløv (v. Tdr. Statssk. 36–46), lektor; f. 28.4.09 Nyborg (F: lokomotivfører K. P. K. og Hansigne P. Andersen), g. 3.7.42 Ballum m. Ane P. Jensen, f. 8.6.21 Ballum. – St. (n) Tdr. Statssk. 27, cand. mag. (engelsk, gymn.) 35; timel. v. Tdr. Statssk. 36, adj. sst. 41, lkt. v. Struer Statsgymn. 46, v. Haderslev Katedralsk. 61; lærer v. Hamilton Academy, Skotland 48–49. Undervisningsfag v. Tdr. Statssk.: eng., gymn., i perioder også religion og skrivn.; instruerede skoleteaterforestillinger, ledede den friv. drengegymin. og skolens fodboldhold og havde inspn. på legepl. 42–44, var inspektør 44–46, ledede sommerlejren i Tønderkahytten 46; var desuden fodboldleder i Tønder Sportsforening, instruktør i Tønder Amts Idrætsforening og leder af Tønder Ungdomshjem i dets første år. Grønningen 1, Haderslev.

39 Langla, Heinrich Joachim (v. Tdr. Statssk. 20–27), lektor; f. 10.2.1857 Haderslev (F: gartner L.), g. m. Alvina Thøring, f. 1860 i Norge, død 21.8.58 Kbh. – St. Haderslev 75, skoleembedseks. (tysk, dansk) Kiel 83, lærer v. forsk. gymnasier i Tyskland, sidst overlærer (professor) i Naumburg indtil 20, lkt. v. Tdr. Statssk. 20–27. Undervisningsfag v. Tdr. Statssk.: tysk, fransk; desuden lærer v. de til skolen knyttede tyske afviklingsklasser 20–23. Lærerrepr. i Skolenævnet 25–27. Stiftede sammen med sin hustru det til Haderslev Katedralskole knyttede »Langla's Legat« til støtte for denne skoles elever. Afgået v. døden 23.4.27 Kbh. Mindeord i Meddelelser fra Tønder Statskole 1927. Se også: »Tønder Statsskole 1920–1945« s. 68 ff.

Larsen, Carmen se: **Sørensen, Carmen**, f. Larsen.

40 Larsen, Johan Georg (v. Tdr. Statssk. 23–59), lektor; f. 14.3.94 Charlottenlund (F: gartner v. Forstbot. Have, Charlottenlund, Georg Syrach L. og Magdalene Thomsen), g. 13.10.35 Tønder m. Mette Eline (Linchen) Sørensen, f. 7.11.08 (se elevbiogr. nr. 82). – St. (n) Schneekloth's Sk. Kbh. 12, cand. mag. (dansk, eng. gymn.) 20, timel. v. Gammel Hellerup Gymn. 14–21, studier ved Columbia University, New York, P. 21–22, adj. v. Tdr. Statssk. 23, lkt. sst. 39–59. Undervisningsfag: dansk, eng., gymn., skrivn. Inspekt. i bygn. 30–44; indledte 1925 rækken af børnekomedier, opført af mellemkole-

klassernes elever, med at instruere »Cinderella« og arrangerede tilsvarende fester for de yngste elever indtil 36; var i 20'rne leder af skolens spejldertrop og i en lang årrække leder af den frivillige svømning; grundlagde samlingen af billeder af afgangsklasserne og har siden 51 haft tilsyn med skolehaven. Forfatter af bøgerne: En have i Tønder (64), Mennesker i Tønder (67) og Charlottenlund – Tønder (69). Frilandsvej 18, Tønder.

41 Lund, Poul (v. Tdr. Statssk. fra 66), sognepræst; f. 23.3.19 Nakskov (F: konstruktør Jes N. L. og Emma J. Hansen), g. 5.4.41 Odense m. ass. Ellen Dalsgaard, f. 3.3.18 Odense. – St. (k) Odense Katedralsk. 37, cand. theol. 46; feltpræst v. Grænsekommandoet 47, v. Det danske Kommando i Tyskl. 49–56, sognepr. i Bylderup fra 57. Undervisningsfag på Tdr. Statssk.: latin, religion. Bylderup-Bov.

42 Lund, Aage Vilhelm (v. Tdr. Statssk. 45–46), lektor; f. 15.11.08 Nylars, Bornholm (F: gårdejer Jens H. L. og Anna Margr. Lyngberg), g. 1.5.49 Hornslet m. sundhedsplejerske Elna M. Jensen, f. 4.6.13 Hillerslev, Thy. – St. (n) Rønne Statssk. 26, cand. mag. (tysk, eng.) 32, tillægspr. (dansk) 42; lærer v. Aarhus Akademi 35–45, adj. v. Tdr. Statssk. 45, lærer v. Akad. Kursus 46, adj. v. Nykøbing M. Gymn. 47, lkt. sst. 51. Undervisningsfag v. Tdr. statssk.: tysk, dansk; gav desuden tyskundervisning i de tyske særklasser i Tdr. 45–46. Klingenbergsgade 2, Nykøbing M.

43 Madsen, Anders (v. Tdr. Statssk. fra 68), lektor; f. 19.2.09 Hvidbjerg, Thyholm (F: arbejdsmd. Mads P. M. og Ane Joh. Lousdahl), g. 27.6.40 Hellerup m. lærer Karin Ingeborg W. Gislason, f. 5.2.11 Aalborg. – St. (n) Birkerød Statssk. 28, cand. mag. (dansk, tysk) 35, timel. v. Haslev Gymn. 36, adj. sst. 38, v. Øregaard Gymn. 45, rkt. f. Frederikshavn Gymn. 47, lkt. v. Tdr. Statssk. 68. Undervisningsfag v. Tdr. Statssk.: dansk, tysk. – R. Slotsgade 21, Tønder.

44 Nielsen, Christian Kastberg (v. Tdr. Statssk. fra 48), lektor; f. 21.3.20 Blåhøj (F: møller Svend N. og Ingeborg Paulsen), g. 23.9.61 Ribe m. adj. Kirsten Stubbe Teglbjærg, f. Holck (se nr. 47). – St. (n) Tdr. Statssk. 38, cand. theol. 45, sekr. i Dansk Røde Kors, i

flygtningeadministrationen, stipendiat i Strasbourg 46, vikar v. Sønderborg Statssk. 47, v. Tdr. Statssk. 48, timel. sst. 49, adj. sst. 50, lkt. sst. 61.

Undervisningsfag: religion, dansk, latin, oldtidsk.; bibliotekar 56-66. Medl. af Kommissionen til afholdelse af stud.eks. for Privatister.

Østergade 17, Tønder.

45 Nielsen, Erling (v. Tdr. Statssk. 47-60), lektor; f. 7.6.08 Herning (F: typograf Viggo N. og Karen S. Højsgaard), g. 24.1.35 Vejlbj. by, Risskov, m. Else Mose Bøgner, f. 6.6.13 Indslev. - St. (n) Aarhus Katedralsk. 28, cand. mag. (engelsk, fransk, dansk) Aarhus 45; årsvikar v. Aalborg Katedralsk. 45, v. Aarhus Katedralsk. 46, timel. v. Tdr. Statssk. 47, adj. sst. 48, v. Svendborg Statsgymn. 60, lkt. sst. 62.

Undervisningsfag v. Tdr. Statssk.: engelsk, dansk, fransk, gymnastik; trænede desuden en årrække skolens fodboldhold og instruerede skoleteaterforestillinger.

Bakkevej 12, Svendborg.

***46 Nielsen, Johannes** (v. Tdr. Statssk. 56-58), seminarielektor; f. 9.9.24. Varde (F: gartner H. P. N. og A. E. Pedersen), g. 3.4. 58 Vedsted m. sygeplejerske Helga Hansen, f. 8.3.34 Hejls. - St. (m) Esbjerg 44, cand. mag. (nat.hist. og geogr.) 52; lærer v. Tølløse realsk. 53, timel. v. Tdr. Statssk. 56, adj. sst. 57, v. Skaarup Statsseminarium 58, lkt. sst. Undervisningsfag v. Tdr. Statssk.: geogr., biologi, fysik; desuden medleder på lejrskoleopholdene f. 3 ml. og 2. g. Vesterløkke 8, Skaarup.

47 Nielsen, Kirsten Elisabeth (Kastberg), f. Holck (v. Tdr. Statssk. fra 60), adjunkt; f. 30.11.26 Toreby, Lolland, (F: skovrider Ivar A. H. og Ellen J. Toxværd), g. 1. g. m. maleren Bent Stubbe Teglbjærg, g. 2. g. 23.9.61 Ribe m. lektor Chr. Kastberg Nielsen (se nr. 44). - St. (n) Nykøbing F. 45, cand. mag. (fransk, tysk) 59, timel. v. Tdr. Statssk. 60, adj. sst. 62.

Undervisningsfag: fransk, tysk. Insp. f. pigerne fra 61. Instruerer lejlighedsvis skoleteaterforestillinger.

Østergade 17, Tønder.

48 Nielsen, Povl (v. Tdr. Statssk. 32-59), seminarielektor; f. 5.5.05 Kettinge, Maribo amt (F: gårdejer Peter S. N. og Karen K. Hansen), g. 6.11.32 Sønderborg m. Esther E. A. Nielsen, f. 15.5.09 Vordingborg. - Msk. eks. Nykøbing Katedralsk. 20, landbrugs-

medhj. 20, musikudd. i Kbh. 22, i Berlin 23-26, musiklærer i Vietz/Ostbahn, Tyskland (nu Polen) 26, lærerudd. i Vordingborg 27-31, vikar v. øvelsessk. i Vordingborg 31, mellem-skolelærer v. Tdr. Statssk. 32, sem.adj., senere sem.lkt., v. Ranum Statsseminarium 59. Undervisningsfag v. Tdr. Statssk.: sang, naturhist., tegning, fysik, skrivn., og i de første år også historie og dansk. Sanglærer for hele skolen, gennem alle årene leder af skolens sangkor og arrangør af de årlige skolekoncerter.

Engvej 4, Ranum.

49 Nikolaisen, Elgil (v. Tdr. Statssk. 33-47), lektor; f. 28.4.07 Kbh. (F: kontorchef Johs. Chr. N. og Anna E. D. Aasted), g. 31.12.33 Kbh. m. toldkontorist Grethe Schandorff, f. 31.12.11 Kbh. - St. (n) Frederiksberg Gymn. 26, cand. mag. (dansk, gymn.) 33; timel. v. Tdr. Statssk. 33, adj. sst. 38, v. Frederiksberg Statssk. 47, lkt. sst. 51; tillige erhvervsvejil. f. Frederiksberg Amt 55-61.

Undervisningsfag v. Tdr. Statssk.: gymnastik, dansk, geogr., religion, skrivn.; bibliotekar 43-47, leder af den friv. svømning; medstifter af Tønder Idrætsforening, form. f. DUI i Tdr., senere f. DUI i Sønderjylland, sekr. i Arbejdernes Fællesorganisation, medl. af Tønder Skolekommission og form. f. Skolenævnet, medl. af »Tinglevudvalget« 45. Klostervej 9, Hillerød.

50 Nissen, Theodor Mathiesen (v. Tdr. Statssk. 20-22), enelærer; f. 2.8.88 Buntje Ballum (F: landmand Nis J. N. og Esther Marie Nielsen), g. 1. g. 5.10.20 Ballum m. Mette Kjerstine Jøfsen, f. 8.4.96 Rørmø, g. 2. g. 1.8.29 Sønderborg m. lærerinde Marie Johannsen, f. 29.6. 98. Kjelstrup. - St. (k) Ribe Katedralsk. 10, cand. phil. 11, lærereks. Ribe 17; timel. v. Tdr. Statssk. 20, lærer i Graasten 22, i Gaaskær-Todsbøl 32 til skolens nedlæggelse 41, årskursus på Lærerhøjskolen (tysk, fransk) 41-42, bibliotekar i Nykøbing Sj. 42, lærer v. Vamdrup priv. realskole 46-50, v. Havsted skole 50-53.

Undervisningsfag v. Tdr. Statssk.: dansk, hist., geogr., naturhist., religion og skrivn.

Afgået v. døden 1953 Havsted.

51 Otterstrøm, Caroline Sofie, f. Aagaard (v. Tdr. Statssk. 20-42), lærerinde; f. 3.2.80 Kbh. (F: vekselmægler Thor C. Aa. og Marie Zeuthen), g. 26.10.01 m. sem.lærer Ahrent E. Otterstrøm, f. 5.11.70 i Uth/Horsens. - Lærereks. 1900, årskursus i gymn. og naturhist.; lærerinde v. Frkn. Sommers Privatsk., Kbh. og Frk. Ingeborg Helms Sk., Hellerup 10-20,

mellemskolelærerinde v. Tdr. Statssk. 20–42. Undervisningsfag v. Tdr. Statssk.: gymnastik, håndarb., skrivn. og naturhist. Insp. f. pigerne 20–42, ledede i en årrække desuden den friv. træning i boldspil og de hyppige rejser til sportsstævner. Formand f. Kvindelig Idrætsforening, medl. af best. f. Gymnasieskolernes Gymnastikorganisation og af best. f. Tønder Læse- og Ungdomsforening. Afgået v. døden 24.9.42. Mindeord i »Meddelelser fra Tønder Statskole 1943« se også »Tønder Statsskole 1920–1945«.

52 Pedersen, Louis Carl (v. Tdr. Statssk. 20–45), lektor; f. 8.12.92 Viborg (F: stabssergent Anders P. og Louise Caroline Nielsen), g. 26.3.21 Kbh. m. cand. phil. Mariane Justesen, f. 28.3.97 Tistrup. – St. (m) Viborg 11, cand. mag. (dansk, eng., tysk) 19; konst. adj. v. Tdr. Statssk. 20, adj. sst. 21, lkt. sst. 35, afsked p. gr. af sygdom 45, derefter bosat i Kbh.

Undervisningsfag v. Tdr. Statssk.: dansk, eng., tysk, hist., skrivn.; bibliotekar 36–45; fra maj 20 dansklærer v. omskolingskursus f. elever fra den kgl. præsiske realskole i Tdr., som skulle fortsætte deres skolegang i Tdr. Statssk., og i årene 20–23 leder af den friv. danskundervisning v. de tyske afviklingsklasser. Litt. virks.: oversættelser fra svensk, nynorsk, eng. og tysk; artikler om litt. emner i Danske Studier m. m. Afgået v. døden 26.8.67 Kbh. Mindeord i »Tønder Statsskole. Meddelelser om skoleåret 1967–68«.

53 Quistorff, Ove (v. Tdr. Statssk. fra 54), lektor; f. 22.7.26 Kbh. (F: prokurist Niels H. Q. og Anna Marie Hansen), g. 5.1.55 Lyngby m. bibliotekar Lise Krarup, f. 10.11.23 Hellerup. – St. (n) Gentofte Statssk. 44, cand. mag. (eng., fransk) 51; vikar v. Nykøbing Katedralsk. 52, v. Th. Langs Skoler, Silkeborg, 53, v. Tdr. Statssk. 54, adj. sst. 56, lkt. sst. 67.

Undervisningsfag: engelsk, fransk; insp. på legepl. fra 59; har siden 65 sammen m. adj. Valeur ledet 3. reals årlige fastelavnstur til Kbh., samt lejlighedsvis andre skolerejser. Leder af Danmarks Lærerhøjskoles årskursus i engelsk i Tdr. fra 68. Værftvej 24, Tønder.

54 Randrup, Jakob Carl Jensen (v. Tdr. Statssk. 30–54), rektor; f. 7.2.84 Hvam (F: gårdejer Jens P. Jensen og Nielsine Randrup), g. 19.7.14 Silkeborg m. Edith Lauritzen, f. 5.7.94 Silkeborg. – St. (m) Viborg 02,

cand. mag. (historie, dansk, eng.) 09; lærer v. Gudumholm Realsk. 09, v. Th. Langs Sk. 10, v. Esbjerg Gymn. 12, adj. v. Horsens Statssk. 17, lkt. v. Sønderborg Statssk. 20, rkt. f. Tdr. Statssk. 30–54.

Undervisningsfag v. Tdr. Statssk.: dansk, oldtidskundskab, historie. Medl. af opgavekomm. for stud.eks. 39–50. Form. f. Foreningen Nordens Tønderafd. og f. Folkeuniversitetsforeningen i Tdr. – R.DM.

Afgået v. døden 12.12.68 Silkeborg. Mindeord i »Tønder Statsskole. Meddelelser om skoleåret 1968–69«, se også nærv. festskrift s. 56.

55 Refslund, Lilly, f. Pedersen (v. Tdr. Statssk. fra 62), timelærer; f. 6.1.25 Tdr. (F: telegrafmontør Valdemar P. og Jenny Boysen), g. 46 Tdr. m. kriminaloverbetjent Gunnar Refslund, f. 28.6.19 Kbh. – Realeks. Tdr. Statssk. 41, afgangsbetjent fra Danmarks Lærerhøjskole som formningslærer 68.

Undervisningsfag: formning og kunstforståelse; leder af studiekredse i samme fag i gymnasiets frie timer.

»Landlyst«, Dyrhusvej, Tønder.

***56 Rendsvig, Vibeke, f. Schroll** (v. Tdr. Statssk. 39–40), lektor; f. 7.1.12 Odense (F: læge Gustav Fr. S. og Johanne E. Gøtzsche), g. 21.5.42 Ordrup m. civiling. Per Henrik Tyrsted R., f. 24.5.11 Kølstrup. – St. (n) Sct. Knud, Odense 30, cand. mag. (tysk, gymn.) 38, timel. v. Tdr. Statssk. 39, adj. sst. 39, v. Christianshavns Gymn. 40–46, lærer v. Danmarks Højskole f. Legemsøvelser 44–54, adj. v. Falkonergårdens Gymn. 52, lkt. sst. 56.

Undervisningsfag v. Tdr. Statssk.: gymn. og tysk, hist. og religion; ledede den friv. gymn. og svømning, samt håndboldtræning f. piger, deltog i ledelsen af sommerlejren i Tønderkaytten og af realklassens rejse til København. Fagl. medhjælper hos undervisningsdir. f. Gymn.skolerne i legemsøv. f. piger 57–63, censor v. lærereks. 50–58, v. Danm. Højsk. f. Legemsøv. 58–64, medred. af Tidsskr. f. Legemsøvelser fra 41.

Prinsesse Alexandrines Allé 25, Charlottenlund.

57 Rosenkjær, Aage Buhl (v. Tdr. Statssk. 20–44), lektor; f. 24.12.90 Gl. Sole, Øster Snede (F: lærer Jørgen Nielsen R. og Ellen Kirstine Buhl), g. 1. g. 28.12.21 m. Maren Busch, f. 14.1.03 Østerby, Daler, ægteskab opl., g. 2. g. 1.10.41 Tdr. m. Jane Christiansen, se elevbiogr. nr. 503) – St. (n) Sorø 09, lærereks. Jelling Sem. 12, gymnastikudd. på

inde Ingeborg Cathrine Skov, f. 1.2.1900 Odense. – St. Sorø 98, cand. mag. (historie, tysk, fransk) 07, lærer v. Schneekloths Sk., Frederiksberg 07, adj. v. Sorø Akademi 14, v. Metropolitan, Kbh. 18, rkt. f. Tdr. Statssk. 20, f. Sønderborg Statssk. 30, f. Sorø Akademi 41–43.

Undervisningsfag v. Tdr. Statssk.: historie, oldtidsk., fransk, latin; delegeret v. de tyskdanske skoleforhandlinger 1924, forfatter af lærebøger i historie f. gymnasiet, af afsnit om Ruslands historie i populære oversigtsværker og af bogen om Elsass-Lothringen »Et omstridt Land« (1924). R., DM.

Afgået v. døden 23.9.43 Sorø.

Mindeord i »Meddelelser fra Tønder Statsskole 1944«. Se også Dansk biogr. Leksikon XXV, Kbh. 1943 og »Tønder Statsskole 1920–1945« s. 62 ff.

Wohlfahrt Andersen, Helge, se **Andersen, Helge Wohlfahrt**.

Foruden de mange lærerkræfter, der i kortere perioder som vikarer har hjulpet skolen i vanskelige situationer, har følgende i årenes løb været knyttet til skolen som lærere: Fru **Marie Christensen**, Tdr., 59–60 (håndarb.); fhv. seminarielærer **Ejnar Emborg**, nu Vordingborg, 23–31 (sang); seminarielærer **Frede Hansen**, Tdr., 56–57 (gymn.); daværende sognepræst i Abild, senere biskop, dr. theol. **Halfdan Høgsbroe** 22–24 (religion, historie); maleren, diakon **Kurt Karottki**, 59–62 (tegning, geografi, skrivn.); cand. mag. **Thor-kild Kristiansen**, fra 64 adj. v. Vejle Gymn., 63–64 (matematik); daværende sognepræst i Tdr. **Hans Magle**, nu bosat i Kbh., 47–48 og 55–56 (religion); fhv. seminarirektor, dr. theol. **Asger Nyholm**, nu bosat i Kbh., 62–63 (tysk); cand. mag. fru **Ruth Sieverts**, Tdr., 21–22 (dansk, religion); overlærer **Kr. Thygesen**, Tdr., fra 56 (maskinskrivn.), dav. faglærerinde frk. **Alfrida Zerlang**, nu fru rektor Kr. Brudsig, Nykøbing M., 26–27 (tysk, fransk).

Andre medarbejdere ved Tønder Statsskole 1920–1970

Hansen, Hans Nicolai (v. Tdr. Statssk. fra 44), pedel; f. 1.12.08 Ladelund/Sydslesvig (F: vognmand Andreas H. og Botilde D. Hansen), g. 9.11.35 Tdr. m. Doris Jensen, f. 25.3.07 Esbjerg. – Afg. fra 9. kl. v. Den tyske Borgerskole, Tdr. 24, udlært som tømrer, afgangseks. fra Teknisk Skole; beskæftiget bl. a. v. det store jernbanebyggeri i Fredericia 34–35, siden 35 i Tdr., pedel v. Tdr. Statssk. fra 44.

Havde i årene 44–46 ansvaret for skolens bygninger under beslaglæggelsen til tysk lazaret og under den påfølgende restaurering; se beretn. herom i »Tønder Statsskole 1920–1945« s. 142 ff; har dernæst medvirket ved organiseringen af de omfattende om- og tilbygningsarbejder på skolen 58–67. Medl. af best. f. Socialdemokratisk Forening f. Tdr., kass. i Tømrernes Fagforening, medl. af Tdr. Byråd 46–54, af tilsynsrådet f. Tdr. Sparekasse 63–68, en årrække tillige medl. af ligningskommissionen f. Tdr. komm.; medl. af best. f. Tdr. Musikforening, form. f. Mandskoret.

Kongevej 8, Tønder.

Jacobsen, Jens (v. Tdr. Statssk. 20–35), pedel; ansattes allerede 1911 som pedel v. den daværende kommunale realskole og var således den første, der fik ansvaret for skolens bygninger. – DM.

Se i øvrigt: »Meddelelser fra Tønder Statsskole« 1935 og »Tønder Statsskole 1920–1945« s. 78 f.

Afgået v. døden 39.

Nielsen, Edith Elisabeth, f. Nielsen (v. Tdr. Statssk. fra 59), rektorsekretær; f. 25.2.14 Kbh. (F: portier Jens P. N. og Christine Christensen), g. 1937 Kbh. m. politikommisær Frederik A. Nielsen, f. 22.1.10 Kbh. – Kontorudd. i Kbh., rektorsekretær v. Tdr. Statssk. 59, tillige boginsp. fra 67. Fennevej 5, Tønder.

***Terklidsen, Anders** (v. Tdr. Statssk. 35–44), pedel.

Navneregister

- Abild, Edel 1412
Abild, Jens Chr. 1395
Abild, Kirsten 1794
Abild, Vera 976
Adolphsen, Jes Barsøe 1766
Adolphsen, Tinne Barsøe
1795–2017
Adzersen, Hans 1471
Adzersen, Inge 1185
Alnor, Carl Chr. 581
Alnor, Peter Chr. 468
Alnor, Uwe 565
Andersen, Agnes 280
Andersen, Alice Midtgaard 2127
Andersen, Anders 390
Andersen, Anders H. 450
Andersen, Anna S. 1625
Andersen, Anni 582
Andersen, Anton H. 129
Andersen, Arne 1872
Andersen, Birgit 2018
Andersen, Birgit 2195
Andersen, Christine 2243
Andersen, Edlef 323
Andersen, Ellen 2240
Andersen, Else 1299
Andersen, Erika 1700
Andersen, Esben 1845
Andersen, Ester 1491
Andersen, Finn Bøgen 1652
Andersen, Hanne Hald 1616
Andersen, Hans 1715
Andersen, Hans P. 857
Andersen, Harry 1283
Andersen, Helen Marg. 2128
Andersen, Helene 330
Andersen, Ib 1684
Andersen, Inge Tegen 566
Andersen, Irma 631
Andersen, Johan 155
Andersen, Jytte Lefoli 1653
Andersen, Jørgen Rode 1796
Andersen, Karen 38
Andersen, Karen Mandrup 785
Andersen, Knud 2099
Andersen, Kristian Rahbek 1533
Andersen, Leif 1873
Andersen, Lena 944
Andersen, Lizzie 1594
Andersen, Marg. 677
Andersen, Marie 1654
Andersen, Metha 265
Andersen, Niils 805
Andersen, Ole Warming 1735
Andersen, Peter 1781
Andersen, Petra 307
Andersen, Povl Erik Rostgård
2167
Andersen, Svend 1899
Andreasen, Ester 643
Andreasen, Hans P. 484
Andresen, Andr. H. P. 156
Andresen, Annalise 806
Andresen, Anton M. 485 – 614
Andresen, Bent 1396
Andresen, Chr. 823
Andresen, Christine 583
Andresen, Ebbe 1655
Andresen, Frantz R. 357
Andresen, Hans Andr. 567
Andresen, Hans Fritz 67
Andresen, Hans Heinr. 892
Andresen, Helene 213
Andresen, Karin 1300
Andresen, Margrethe 13
Andresen, Marie 657
Andresen, Petra 786
Andresen, Vagn 1068
Andresen, Aage Peter 66
Andsager, Hans L. 568
Ankersen, Hildegard 519
Ankersen, Paul Gerhard 719
Ansbæk, Jesper 1965
Antonius, Anna-Marie 2080
Antonius, Søren 2182
Appel, Elin 198
Appel, Peter 824
Arendt, Jens 1831
Arendt, Niels Henrik 2019
Arendt, Poul 1918 – 2081
Arndt, Rolf Arne 569
Atke, Erik 539 – 596
Atke, Hans 486
Atke, Kirsten 331
Atke, Svend 145
Atzen, Andr. M. 570
Atzen, Chr. 1147
Atzen, Ella 1472
Atzen, Kamma 1449
Autzen, Steen 1987 – 2183
Bachmann, Ernst 1560
Bachmann, Hans 1113
Barfod, Else 1356 – 1492
Barfod, Jens 1413
Barfod, Kirsten 1716
Bay, Elly 773
Bay, Hans 1114
Beck, Maren 231
Becker, Andrea 332
Becker, Annalise 1514
Becker, Hanne 1341
Becker, Kirsten 2152
Behrens, Jette 1874
Behrens, Mikael 1846
Bek, Lone 1425
Bennetsen, Inger 1166 – 1225
Bennetsen, Niels 1473
Bentholm, Inge 761
Bentholm, Svend A. Rud 487 –
621
Bentin, Hans Peter 1130
Berendes, Detlef 1131
Bernsen, Hans H. 39
Bernsen, Jens Chr. 130
Bernsen, Marg. 157
Bernsen, Orla 1069
Bernsen, Svend Aage 1033
Bertelsen, Karen Marie 1580
Bertelsen, Merry 308
Beth, Helmuth 1919
Beyer, Ella 966
Bille, Inger 557
Birkegaard, Karen 1595
Birkegaard, Kirsten 1798
Birkegaard, Knud 1153
Birkegaard, Per 858
Birkvad, Lars 2168
Bjerager, Erik 668
Bjerring, Gudrun 520
Bjerrum, Christine 1085
Block, Irene 1717
Blom, Holger 708
Blæhr, Gunnar 658
Blæhr, Kamma 659
Blaabjerg, Arne 411
Bober, Inge-Lise 1596 – 1746
Bock, Bernh. D. 60
Bock, Ib 2049
Bock, Johs. 1211
Bock, Niels 1966
Bock, Peter J. 199
Bock, Sonja 1056
Bogh, Helene 521
Bogh, Mette 622
Bohr, Henrik L. 6
Borch, Charles 1
Boisen, Hans Jørgen 1701
Bonde, Anne 1597
Bonnichsen, Grethe 14
Borg, Chr. 1186
Borg, Willys 945
Bork, Elo 1934
Borst, Mary 540
Borst, Ruth 825
Bossen, Anders 1226
Bossen, Andr. Chr. 30
Bossen, Edith 2001
Bossen, Frank 2050
Bossen, Hans 1284
Bossen, Helmuth 946
Bossen, Karl Heinz 1132
Bossen, Louise 1010
Boysen, Birgit 2129
Boysen, Hans Chr. 2196
Boysen, Harald 501
Boysen, Inger M. 558
Boysen, Johs. B. 146
Boysen, Laust 379

Brahm, Annemarie 834
 Brahm, Einar 927
 Brahm, Per 1103
 Brandt, Edith 977
 Bredager, Niels 1988
 Bredahl, Holger 1167
 Brejl, Birte 902
 Brink, Andr. 232
 Brockdorff, Lauritz 632
 Brodersen, Erik 1819
 Brodersen, Inken 1672
 Brodersen, Jürgen A. 90
 Brodersen, Karen 1426
 Brodersen, Peter 1060
 Brodersen, Peter 1503
 Brodersen, Peter M. 615
 Brodersen, Sven 2082
 Brodersen, Aase V. 2130
 Bruhn, Kurt 1212
 Buch, Andreas 19 – 85
 Buch, Jørgen 1656 – 1832
 Bucha-Lassen, Edlef 1561
 Buchard, Chr. G. 2222
 Buch-Nielsen, Arne 222
 Buch-Nielsen, Erik 453
 Bunck, Richard 1397
 Bundesen, Bent 1213
 Burhøj, Jørgen 1638
 Burhøj, Kirsten 1285
 Burmester, Lis 1685
 Burmester, Martin 1504
 Busch, Henning 452 – 571
 Byberg, Aase 435
 Bødker, Hanne 1414
 Bødker, Ole 1286
 Bødtker, Bernth Anker 249
 Bøgen, Claus 509
 Bøgen, Erik 1858
 Bøgen, Lene 1673
 Bølling-Ladegaard, Jens 1747
 Bønning, Erna K. 91
 Bønning, Solveig 1686
 Bønning, Willy 40 – 120
 Børsting-Andersen, Per 1797
 Børsting-Andersen, Ulla 2002
 Bötöföhr, Erika 333 – 412
 Bötöföhr, Inge 298
 Bötöföhr, Karl 413
 Bötöföhr, Martha 214
 Bøving, Frants 1187
 Bøving, Henrik 2252
 Bøving, Vibeke 1534 – 1687

Callesen, Erik 1000
 Callesen, Esther 967
 Callesen, Henry 1011
 Callesen, Margot 1301
 Callesen, Maria 1188
 Callesen, Oluf 845
 Callesen, Oluf 937
 Carstensen, Anna Marie 358
 Carstensen, Carl 1859 – 2020
 Carstensen, Carsten 1001
 Carstensen, Irma 325
 Christensen, Allan 2051

Christensen, Anna Christine 2131
 Christensen, Asger 1847
 Christensen, Birte 1493
 Christensen, Birthe 1370
 Christensen, Bodil 1474
 Christensen, Bodil Schjødt 1799 – 1951
 Christensen, Bruno 92
 Christensen, Carin 1227
 Christensen, Chr. 1736
 Christensen, Chr. 1900
 Christensen, Ella Marg. Ingelev 359
 Christensen, Ellen Friis 454 – 572
 Christensen, Ellen M. 1920
 Christensen, Else 1598
 Christensen, Erik Teglggaard 1475
 Christensen, Erika 700
 Christensen, Gudrun 334
 Christensen, Gudrun 1357
 Christensen, Gurli 1581
 Christensen, Hanne 1582
 Christensen, Hans 68
 Christensen, Hans Peter 299
 Christensen, Hans Scherning 1952
 Christensen, Heidi 1371
 Christensen, Helmuth 807
 Christensen, Henrik Schjødt 1833
 Christensen, Hilde 903
 Christensen, Ida 904
 Christensen, Ingvert M. 20
 Christensen, Jens P. 1674
 Christensen, Johanne 1935
 Christensen, John 1737
 Christensen, Jutta 1243
 Christensen, Jørn 1875
 Christensen, Kaj 1342
 Christensen, Knud 1264
 Christensen, Knud E. 1718
 Christensen, Lars 1639
 Christensen, Marg. 1358
 Christensen, Sigfred Nordvalg 502
 Christensen, Sigrid 1343
 Christensen, Sv. Egeberg 233
 Christensen, Søren 1901
 Christensen, Tove Ingelev 158
 Christensen, Walter 1344
 Christensen, Werner 184
 Christensen, Aase Duun 947
 Christiansen, Allan 1107
 Christiansen, Birgit 2052
 Christiansen, Carl Erik 541 – 597
 Christiansen, Chr. 93 – 200
 Christiansen, Chr. 1436
 Christiansen, Chr. 1736 – 1900
 Christiansen, Erna 1057
 Christiansen, Esther 1133
 Christiansen, Finn 1505
 Christiansen, Frank 1384
 Christiansen, Hans Chr. 1921
 Christiansen, Herluf 755

Christiansen, Inger 2083
 Christiansen, Jane 503
 Christiansen, Jens Chr. 1515
 Christiansen, Lorenz 709
 Christiansen, Margit 1244
 Christiansen, Max Eugen 436
 Christiansen, Poul Puggaard 2003
 Christiansen, Ruth 978
 Christiansen, Søren 1317
 Christiansen, Torsten 1640
 Clausen, Anton 69
 Clausen, Christel 808
 Clausen, Chr. 1535
 Clausen, Dennis 880
 Clausen, Ejnar 623
 Clausen, Else 660
 Clausen, Ernst 1012
 Clausen, Hans Chr. 1154
 Clausen, Holger 948
 Clausen, Jes 1583
 Clausen, Mette 1428
 Clausen, Niels Uwe 1599
 Clausen, Petrea 1189
 Clausen, Rita 859
 Clausen, Ulla 1860
 Clausen, Vilhelm 720
 Conradsen, Gerda 584
 Corneliussen, Elly 131
 Cosmos, Tinne 522
 Czapa, Elke 905

Dahl, Anne Marie 949
 Dahl, Anne Marie 1748
 Dahl, Arne 893 – 938
 Dahl, Arne 1536
 Dahl, Gudrun 846
 Dahl, Gunnar 1584
 Dahl, Helga 1415
 Dahl, Jens 1848
 Dahl, Marg. 1245
 Dahl, Mette 1214
 Dahl, Nanna 721 – 835
 Dahlmann, Maren M. 2241
 Dall, Hans Uwe 1738
 Dall, Poul Werner 1228
 Damberg, Inger 1719
 Damberg, Sv. Erik 1849
 Damgaard, Agnete 70
 Damgaard, Laura 2084
 Damgaard, Aase 215
 Damkjær, Margit 1887
 Damm, Marianne 1516
 Danielsen, Anna M. 250
 Danielsen, Ernst 523
 Danielsen, Hans 737
 Danielsen, Ingrid 542
 Danielsen, Johanne 437
 Danielsen, Kr. 309
 Davidsen, Detlef 86
 Davidsen, Ellen 251
 Davidsen, Ester 132
 Dela, Per 860
 Demant, Bodil 2169
 Demenikov, Jørgen 2132

Dethlefsen, Annalise 216
Dethlefsen, Dethlef 1876
Dethlefsen, Jørgen 861
Dethlefsen, Kirsten 826
Dethlefsen, Marie 1115
Dethlefsen, Otto 94
Dethlefsen, Otto D. 266
Dich, Arne de Cros 1506
Dich, Kirsten de Cros 1749
Dideriksen, Hansine 95
Diederiksen, Otto 2053
Diedrichsen, Inger 1850
Diemer, Inger Marie 1800
Dinesen, Arthor 1013
Dinsen, Gurli 1168
Dinsen, Hans-Jørgen 661
Dinsen, Karen 1836-2085
Ditlevsen, Torben 1750
Dohrn, Dethlef 1967
Dons, Anna-Lise 1265
Donslund, Egon 1782
Drehn, Elise 217
Drøhse, Niels Erik 2184
Due, Peter 31
Duer, Ane Marie 678
Duer, Britta 827
Duer, Elisabeth 1302-1429
Duer, Poul 1325
Duer, Thomas 2248
Duer, Vagn 669
Dumstrei, Chr. 573
Dyckjær, Peder Chr. 121
Dylmer, Erna 147
Dylmer, Hans 41
Dylmer, Kåthe 252
Dyrgaard, Inge 1466
Dähnert, Carl 201
Dähnert, Hugo 234
Døring, Svann 894

Ebsen, Karen M. 1937
Ebsen, Lilli 1861
Ecks, Ernst 1385
Eckholdt, Hans 1070
Eilersen, Peter Chr. 738
Ejrnæs, Jes P. 1902
Ejrnæs, Signe 2086
Emborg, Jytte 616
Emborg, Ulla 836
Enemark, Anne 1739 - 1888
Enemark, Anne K. 1562
Enemark, Hans 2004
Enemark, Hans I. 1155
Enemark, Iver 1359
Enemark, Kjerulf 21
Enemark, Niels 1266
Enemark, Rasmus 15
Enemark, Sv. Aa. 2227
Enemark, Viggo 1287
Engelstoft, Chr. 1202
Engelstoft, Vibeke 881
Erhardi, Else 906
Erhardi, Grethe 1134
Erhardi, Henrik 971
Erichsen, Ella 1148

Erichsen, Hans 1215
Erichsen, Peter 1767
Eriksen, Anna E. 148
Eriksen, Carlo 644
Eskelund, Sv. 574
Eskildsen, Ane M. 159
Eskildsen, Carsten 310
Eskildsen, Claus 1116
Eskildsen, Hanne 2021
Eskildsen, Hans 61
Eskildsen, Sv. E. 1450
Eskildsen, Trinke 391
Evermann, Hans Ludvig 1551

Fabricius, Ejnar 1517
Fabricius, Eva 1345
Fabricius, Peder 1229
Fabricius, Poul 543
Fabricius, Tinne 392
Fabricius, Willy 1014
Fahrenholz, Henrik 2185
Fahrenholz, Torben 2197
Falkenberg, Bent 1922
Falkenberg, Kaj 1034
Falkenberg, Per 488
Falkenberg, Solveig 2198
Fallesen, Jørgen 939
Fanø, Knud 380
Fanø, Svend 438
Feddersen, Andr. 96
Feddersen, Chr. 510
Feddersen, Frede 950
Feddersen, Frits 1537
Feddersen, Gisela 907 - 950
Feddersen, Rigmor 489
Felber, Kaj 281
Fey, Johan 951
Fillipsen, Marianne 1938
Filskov, Birthe 524
Filskov, Grete 455
Filskov, Ove 97
Filskov, Ruth 2232
Filskov, Steen 1720
Finsen, Hans Carl 1657 - 1820
Finsen, Hella 1953
Fischer, Anne M. 952
Fischer, Hans Jørgen 979
Fischer, Karl Chr. 235
Fisker, Niels 133
Fisker, Peter 490
Flint, Thormod 972
Flint, Tove 968
Flint, Aase 739
Fosholm, Birthe 710
Frandsen, Ingrid 862
Fredberg, Gunnar 774
Fredberg, Henry Johs. 491
Fredberg, Kamma 393 - 478
Fredensborg, Viggo 2250
Frederiksen, Bent 953
Frederiksen, Børge 1230
Frederiksen, Ejner 360
Frederiksen, Jytte 1751
Frederiksen, Kamma 863
Frederiksen, Ove E. 218

Frederiksen, Sara 559
Frederiksen, Vagn M. 311
Fredsted, Peter 1507
Freiberg, Andr. 633
Freiberg, Hans 598
Friedrichsen, Dieter 1360
Friedrichsen, Ernst G. 1015
Friedrichsen, Hans 1688
Friedrichsen, Johanne 22
Friedrichsen, Ranghild 1398
Friedrichsen, Uwe 1016
Friedrichsen, Aase 1303
Friis, Dagny 2153
Friis, Emil 253
Friis, Hans 149
Friis, Heicke 1552
Friis, Helmut 1617
Friis, Oline 585
Friis, Sophie 2005
Frost, Hans P. 722
Fuglsang, Karin 1939

Gabs, Kurt 1658
Gabs, Mogens 2035
Galle, Hans Henrik 2199
Gandil, Elise 882
Gantzel, Gyde 787
Gehrt, Erling 864
Gehrt, Mathilda 634
Geil, Edith 837
Gert, Illa 2249
Gjerlev, Anna Lise 421
Gjerlev, Carl Erik 283
Gjerlev, Ejvind 762
Gjerlev, Karin 422
Gjerlev, Kirsten 361
Gjerlev, Aase 809
Gjessing, Astrid 174
Gläser, Ingolf 1071
Gotthardsen, Anton 423-511
Gotthardsen, Frede 312-381
Gottlieb, Robin 1768
Gram, Else 2186
Grandt, Broder 175
Grandt, Maria 326
Graugaard, Erik 1058
Graugaard, Hanne 1152
Gregersen, Annemarie 1659
Gregersen, Arnold 219
Gregersen, Astrid 586
Gregersen, Birte 1783
Gregersen, Gregers 1923
Gregersen, Inge Birgit 1954
Gregersen, Jørgen 1784
Gregersen, Kr. 1626
Gregersen, Viggo 284
Grimnitz, Gertrud 1372
Grimnitz, Renate 1508
Grubich, Annelise 589
Grubich, Heinz 362
Grøn, Poul 793
Gudtmann, Andr. 810
Guldager, Anne-Lise 701
Guldager, Ellen 679
Gaarde, Dagmar 282

Gaardhøje, Børge 98
 Gardhøje, Eyner 62

Hanner, Jane 1149
 Hansen, Agnes 954
 Hansen, Aksel Damkjær 1275
 Hansen, Andr. 600
 Hansen, Anne 1156 – 1035
 Hansen, Antoni 1169
 Hansen, Birgit 1752
 Hansen, Birthe M. 1476
 Hansen, Bonnich 1877
 Hansen, Carsten 691
 Hansen, Chr. 16
 Hansen, Chr. 99
 Hansen, Dagny 493
 Hansen, Dagny 601
 Hansen, Dagny 1191
 Hansen, Dagny Warming 456
 Hansen, Detlef Keller 236
 Hansen, Doris 1702
 Hansen, Else 1600
 Hansen, Else Refslund 1703
 Hansen, Erling 1862
 Hansen, Esther E. 185
 Hansen, Estrid 1641
 Hansen, Finn Warming 1386
 Hansen, Flemming Jehn 1968
 Hansen, Frede 955 – 1062
 Hansen, Frede P. 1477
 Hansen, Grethe 1903
 Hansen, Gudrun 42
 Hansen, Gunnar Brudvig 775 – 879
 Hansen, Hannegrethe 1863 – 2036
 Hansen, Hans 254
 Hansen, Hans 788
 Hansen, Hans 2054
 Hansen, Hans Dinsen 1117
 Hansen, Hans Jacob 1002
 Hansen, Hans Theodor 424
 Hansen, Henning 847
 Hansen, Holger 680
 Hansen, Inge 1017
 Hansen, Inger Højsted 748
 Hansen, Inger M. 2006
 Hansen, Ingo 1585
 Hansen, Ingrid 587
 Hansen, Ingrid 908
 Hansen, Ingrid 1373
 Hansen, Jacob 883
 Hansen, Jacob 2228
 Hansen, Jens 1387
 Hansen, Jens Dinsen 1231
 Hansen, Jens Kølle 1478 – 1642
 Hansen, Johan 1304
 Hansen, Johs. 1061
 Hansen, Jørgen 285
 Hansen, Jørgen 895
 Hansen, Jørgen 1232
 Hansen, Jørgen 1785
 Hansen, Jørgen Bork 1834
 Hansen, Jørn 2170

Hansen, Karen 1362
 Hansen, Karen Dinsen 1563
 Hansen, Karl Damkjær 1416
 Hansen, Kirsten Kølle 1769
 Hansen, Kjestine M. 100
 Hansen, Knud 32
 Hansen, Käthe 469
 Hansen, Leif Bork 1564
 Hansen, Lisa Vest 1267
 Hansen, Lorens 756
 Hansen, Marga 363
 Hansen, Margit 811
 Hansen, Maria 394
 Hansen, Marianne 2055
 Hansen, Meta 186
 Hansen, Misse 43
 Hansen, Mogens 909
 Hansen, Mona 1675
 Hansen, Mona 1721
 Hansen, Nicolai 1417
 Hansen, Niels Skrumsager 2200
 Hansen, Olaf Erik 364
 Hansen, Otto 494
 Hansen, Peder 1036
 Hansen, Per Warming 1904
 Hansen, Peter 267
 Hansen, Peter 1276
 Hansen, Ragna 980
 Hansen, Ruth 645
 Hansen, Sonja 910
 Hansen, Sonja 981
 Hansen, Sven Søndergaard 1437
 Hansen, Svend 982
 Hansen, Svend Warming 681
 Hansen, Tharben 2133
 Hansen, Thomas 1627
 Hansen, Thomas Becker 1305
 Hansen, Tove 1037
 Hansen, Tove 1924
 Hansen, Ulla 1689
 Hansen, Ulla Vest 1690
 Hansen, Uwe 1538
 Hansen, Verner 336
 Hansen, Verner 1878 – 2171
 Hansen, Verner 2007 – 2056
 Hansen, Vilh. Neumann 1601
 Hansen, Aage 313–335
 Hansen, Aase 1361
 Harck, Else 1989
 Hartkopf, Heinrich J. 414
 Hartmann, Jørgen Boye 479
 Hartmann, Karen 526
 Hattens, Andr. 1288
 Hattesen, Andr. 527
 Hattesen, Ebba 1038
 Hattesen, Karoline 160
 Hauch, Ingeborg 1770
 Haulrich, Chr. 134
 Haulrich, Kaj 1643
 Haulrich, Povl Erik 1905
 Hecker, Christa 1063
 Hechmann, Holger 528–588
 Hedegaard, Elke 1289
 Hedegaard, Jens Chr. 1399
 Heder, Otto 1326
 Heisel, Luise 589

Heick, Elisabeth 1246
 Heick, Thorbjørn 1216
 Heidelberg, Finn 1676
 Heil, Herman 1157
 Heil, Margrethe 812
 Hein, Nils 1835
 Hein, Ole 1217
 Hein, Per 1233
 Hejnfelt, Regnar 457
 Helgesen, Kurt 1509
 Helleberg, Gunvor 1864
 Helms, Adam 480
 Henningsen, Theodor 187
 Henriksen, Ebba 848
 Henriksen, Jørgen 1940 – 2100
 Henriksen, Jørn 702
 Hersbøll, Jette 2134
 Hersbøll, Knud 838
 Hese'er, Maria B. 44
 Hesselager, Benedikte 2022
 Hesselager, Ingeborg 2087
 Hesselager, Thomas 1889
 Hindrichsen, Ebbe 1925
 Hindrichsen, Kathrin 1628
 Hindrichsen, Luise 1346
 Hindrichsen, Peter 1234
 Hindrichsen, Ursula 1318
 Hinrichsen, Birgit 1430
 Hinrichsen, Kirsten 1268
 Hinrichsen, Peter 1660
 Hoeg, Anna 590
 Hoffmeyer, Johan Brock 119
 Holm, Alice 1801
 Holm, Anne Lise 2172
 Holm, Birgit 1661 – 1836
 Holm, Lissi 1418
 Holmsgaard, Ellen M. 382
 Holst, Annemarie 1400
 Holst, Ellinor 1438
 Holst, Peder 1629
 Holt, Hans 1802
 Holt, Jens 2008
 Holtner, Kai 33
 Holtz, Herken 1644
 Homelius, Karin 1553
 Horst, Chr. 286
 Horst, Chr. 1941 – 2088
 Horst, Edith 268
 Horst, Jytte 2255
 Horst, Kirsten 1753
 Horst, Mussi 161 – 237
 Horst, Poul 337 – 415
 Horst, Thea 458
 Hostrup, Edlef 1704
 Hostrup, Peter 176
 Hostrup, Peter Dethlefsen 495
 Hostrup, Ulla 2173
 Hou, Ingelise 1691
 Hou, Kirsten 1306
 Houkjær, Erik 776
 Houkjær, Gerda 828
 Hvidkilde, Povl 1955
 Høeg, Carl 396
 Høeg, Chr. 2057
 Høeg, Mathilde 544
 Høeg, Nicoline 255

Høgel, Edith 1104
 Høgel, Hans Jacob 1150
 Höhl, Hans 1135
 Höhl, Luise 1072
 Høyer, Jens 1518
 Høyernielsen, Hans 23
 Haahr, Erna 525
 Haarløv, Erik 1803 – 1956
 Haarløv, Viggo 1754
 Haase, Andr. 492
 Haase, Hans E. 1190
 Haase, Henrik 940

Ibsen, Arne Staal 2114
 Ibsen, Hans Henning 1906
 Ibsen, Holger 1586
 Ingwersen, Hanne 2135
 Ipland, Inger 1086
 Iversen, Carla 1136
 Iversen, Cath. 1942
 Iversen, Heinrich 189
 Iversen, Ingøborg 440
 Iversen, Ingelise 2115
 Iversen, Inger 270
 Iversen, Iver 1451
 Iversen, Meta 497
 Iversen, Mathias Ing. 366
 Iversen, Peter 682
 Iversen, Peter 2201
 Iversen, Peter Kr. 271
 Isenbecker, Tage 163

Jacobsen, Andr. 813
 Jacobsen, Andr. 1064
 Jacobsen, Andreas 1786
 Jacobsen, Anna Christa 1494
 Jacobsen, Annemarie 1771
 Jacobsen, Arne 1969
 Jacobsen, Bente 1203
 Jacobsen, Hans Høffner 794
 Jacobsen, Hans Querling 795
 Jacobsen, Henning 1452
 Jacobsen, Ingrid 1073
 Jacobsen, Ingrid 1804
 Jacobsen, Johs. 635
 Jacobsen, Jørn Querling 1277
 Jacobsen, Lis 2058
 Jacobsen, Luise 1003
 Jacobsen, Metha 1170
 Jacobsen, Peter 1865 – 2037
 Jacobsen, Vagn 1004
 Jark, Dorte 1618
 Jark, Helle 1602 – 1755
 Jepsen, Eike Røhe 1495
 Jepsen, Hannah 1247
 Jepsen, Hans 1740
 Jepsen, Jessias 24
 Jepsen, Thorkild 1087
 Jeggesen, Frede 1453
 Jegind, Aage 177

Jensen, Anna Magd. 178
 Jensen, Anne Marg. 723
 Jensen, Anne Marie Stevelt 2254
 Jensen, Anneline 1307
 Jensen, Arne 1327
 Jensen, Bente 1401
 Jensen, Birger Ib 1943 – 2154
 Jensen, Birthe 1479
 Jensen, Bodil Leenborg 1944
 Jensen, Carl Erik Michael 440
 Jensen, Carl E. Wolffhechel 72
 Jensen, Carl Heinrich 1218
 Jensen, Chr. Andr. 101
 Jensen, Christine 2059
 Jensen, Constance 911
 Jensen, Edith 2038
 Jensen, Ellen Kjestine 2202
 Jensen, Erna Elisabeth 1926
 Jensen, Ernst 849
 Jensen, Finn Verner 1772
 Jensen, Frederik 7
 Jensen, Gerda 1088
 Jensen, Grethe 497
 Jensen, Grethe 1308 – 1431
 Jensen, Gunnar 636
 Jensen, Gunnar Andr. 637
 Jensen, Hanne Pallisgaard 2060
 Jensen, Hans 25
 Jensen, Hans Ernst 383
 Jensen, Harald 202
 Jensen, Helge 928
 Jensen, Helle Flyger 1805
 Jensen, Holger Georg 740
 Jensen, Ib 1773
 Jensen, Ina 1340
 Jensen, Inger 2236
 Jensen, Jens Carl 602
 Jensen, Jens Jørgen 73
 Jensen, Jes 287
 Jensen, Jørn 1837
 Jensen, Karen Høeg 2203
 Jensen, Karin Vinter 2101
 Jensen, Karl Verner 288 – 349
 Jensen, Kathrine M. 314
 Jensen, Kirsten 1018
 Jensen, Kirsten Løwener 865 – 969
 Jensen, Kirsten Schmidt 1677
 Jensen, Kirsten Wolffhechel 1619
 Jensen, Kjeld Verner 1891
 Jensen, Klaus 1496
 Jensen, Knud Erich 2136
 Jensen, Knud F. 2253
 Jensen, Mads 2102
 Jensen, Margrethe C. 163
 Jensen, Maria 1990
 Jensen, Merete 1019 – 1158
 Jensen, Merete 1439
 Jensen, Minna 1722
 Jensen, Olav Leenborg 1723
 Jensen, Paula 45
 Jensen, Per A. 2188
 Jensen, Peter 683
 Jensen, Peter 1587 – 1774
 Jensen, Peter Pallisgaard 1945 – 2089

Jensen, Poul Fr. 271
 Jensen, Poul Verner 1402
 Jensen, Richard 1603
 Jensen, Rosemine 1235
 Jensen, Rudolf 1137
 Jensen, Sigfred Ravn 74
 Jensen, Steen 1907
 Jensen, Søren 1539
 Jensen, Thorkild 777
 Jensen, Tilde 71
 Jensen, Tove 1204
 Jensen, Tove Buhl 2009
 Jensen, Ulla 1171
 Jensen, Ulla 1519
 Jensen, Ulla Flyger 2187
 Jensen, Vera Kjestine 1806
 Jensen, Vibeke 1890
 Jensen, Viggo Lund 338
 Jensen, Werner 1946
 Jensen, Winnie 1454
 Jeppesen, Ebba Roth 46
 Jeppesen, Ellen Roth 102 – 179
 Jeppesen, Harald 1838
 Jeppesen, Inger Roth 47
 Jeppesen, Peter 238
 Jeppesen, Poul Roth 189
 Jeppesen, Sv. Aage 1565
 Jepsen, Dan 1566
 Jepsen, Gunder 180
 Jepsen, Hans 75
 Jepsen, Harald 778 – 884
 Jepsen, Holger 624
 Jepsen, Karin 1756
 Jepsen, Kristian 2039
 Jepsen, Lauge 1248
 Jepsen, Nis 1970
 Jepsen, Peter 814
 Jepsen, Peter 2103
 Jepsen, Peter Linnert 470
 Jepsen, Povl 1118
 Jepsen, Thorkild 1971
 Jespersen, Aug. Chr. 425 – 459
 Jespersen, Chr. Jørgen 711
 Jespersen, Kirsten 1991
 Jessen, Anne Chr. 1089
 Jessen, Birgit 1992
 Jessen, Frederik 1347
 Jessen, Friedrich 1540
 Jessen, Gert 1807
 Jessen, Hans 1219
 Jessen, Hans 1588
 Jessen, Kirsten 1972
 Jessen, Leif 1879
 Jessen, Lorenz 426
 Jessen, Marie 1172
 Jessen, Tytte 220
 Jessen, Uwe 1290
 Johannesen, Gerda 1074
 Johannsen, Andr. 366
 Johannsen, Anne M. 866
 Johannsen, Bjarne 1908
 Johannsen, Düke 983
 Johannsen, Edit 2090
 Johannsen, Elisabeth 315
 Johannsen, Gert 996
 Johannsen, Irmgard 1662

Johannsen, Jens 1090
 Johannsen, Jens Arne 2116
 Johannsen, Johs. 122
 Johannsen, Kaj 1440
 Johannsen, Kirsten 1309
 Johannsen, Maria 885
 Johannsen, Ove 796
 Johannsen, Uwe 2174
 Johannsen, Walter 190 – 272
 Johannson, Dagny 460
 Johannsson, Niels-Ole 1973
 Johansen, Chr. 763
 Johansen, Erna Mary 397 – 471
 Johansen, Ilse 2204
 Johansen, Karen 48
 Johnsen, John 123
 Johnsen, Leif 1724
 Jordt, Flemming 2010
 Jordt, Francis 1589
 Josephsen, Karen 1604
 Juel-Berg, Henrik 1880
 Juel-Berg, Michael 1620
 Juhl, Chr. 1520
 Juhl, Erna 2091
 Juhl, Hans 2092
 Juhl, Kaj 1705
 Juhl, Nis 1328
 Juhl, Palle 1909
 Juvre, Helle Hald 2011
 Jørgensen, Anders Feilberg 63
 Jørgensen, Andr. 1249
 Jørgensen, Andr. 1441
 Jørgensen, Andr. 1621
 Jørgensen, Birgitte Feilberg 1269
 Jørgensen, Chr. 850
 Jørgensen, Dennis 1605
 Jørgensen, Edith Marg. 164
 Jørgensen, Helge Thyssen 2061
 Jørgensen, Inger Wilhjelm 829
 Jørgensen, Jenny 646
 Jørgensen, Jens Feilberg 1388
 Jørgensen, Jørgen 427
 Jørgensen, Jørgen H. 1567
 Jørgensen, Jørn 1419 – 1568
 Jørgensen, Kaj 764
 Jørgensen, Karl Erik 1892
 Jørgensen, Kirsten Wilhjelm 703
 Jørgensen, Leif 2205
 Jørgensen, Lis 1250
 Jørgensen, Lisbeth 1757
 Jørgensen, Martin Sommer 203
 Jørgensen, Merete Wilhjelm 1375
 Jørgensen, Nanna Feilberg 1541 – 1692
 Jørgensen, Peter 135
 Jørgensen, Preben 797
 Jørgensen, Preben 1455
 Jørgensen, Sv. E. 49
 Jørgensen, Teddy Gregers 1725
 Jørgensen, Vera Friis 1091
 Jørgensen, Verner 1881
 Jørgensen, Villy 779
 Jørgensen, Aage 34
 Jørgensen, Aage 384
 Kaden, Frieda 103
 Kamp, Helga 416
 Kamp-Schiøth, Karen Helene 165
 Kappelgaard, Arne 2104
 Kappelgaard, Else 1910
 Kappelgaard, Finn 1775
 Kappelgaard, Jørgen 1706
 Kappelgaard, Mogens 1569
 Karstensen, Erika 1039
 Kaysen, Ingrid 1075
 Keller, Jens 1726
 Kien, Andreas 204
 Kien, Hans 104
 Kier, Thomas 1065
 Kiil, Britta 461
 Kiil, Jes Hågen 2093
 Kiil, Niels Ole 367
 Kiil-Nielsen, Hans 1663
 Kiilerich-Hansen, Lars 1947
 Kirchheiner, Vibeke 2117
 Kiørboe, Ove 575
 Kjems, Gunnar 1329
 Kjems, Holger 150
 Kjems, Ingrid 166
 Kjems, Jørgen 1630
 Kjems, Kirsten 1821
 Kjems, Niels Jacob 1220
 Kjærby, Bent 1319
 Kjærby, Emmy 2155
 Kjærby, Finn 1822
 Kjærby, Gudrun 50
 Kjærby, Henny 339
 Kjærby, Ingeborg 2223
 Kjæller, Bente 1693
 Kjæller, Birthe 1278
 Kjæller, Merete 1510
 Klindt, Johannes 340
 Klingsberg, Anders 830
 Klintø, Lise 1432
 Kloppenborg-Skrumsager, Else 2242
 Kloppenborg-Skrumsager, Kirsten 638 – 789
 Kloppenborg-Skrumsager, Lis 625
 Klüwer, Sønke 1270
 Kløppel, Elke 1205
 Knochenhauer, Conrad 368
 Knochenhauer, Ingeborg 239
 Knudsen, Anne Marg. 815
 Knudsen, Birgit 1758
 Knudsen, Ejvind 798
 Knudsen, Erik Drehn 670
 Knudsen, Gerda Dyrbye 545 – 603
 Knudsen, Hanne 1759
 Knudsen, Hans Jürgen 1251
 Knudsen, Jens Tofte 2231
 Knudsen, Knud Erik 956
 Knudsen, Lis Drehn 765 – 896
 Knudsen, Lisbeth Munch 1310 – 1434
 Knudsen, Lykke Daliand 741
 Knudsen, Margit 2156
 Knudsen, Sven Drehn 851
 Knudsen, Ulla Søb 1974
 Knudsen, Valborg 151
 Knudsen, Werner 1480
 Knudsen, Yrsa Munch 704
 Koblen, Jytte M. 529
 Kolbeck, Karin 2062
 Kollmannsperger, Gerhard 1521
 Kondrup, Anna Marie 839
 Kondrup, Hanne 617
 Kondrup, Inga Elisabeth 662
 Kondrup, Mogens 481
 Konstmann, Boy Peter 2137
 Korsgaard, Hans 205
 Kragh, Marie 1236
 Kristensen, Adelbert 152
 Kristensen, Anne Hessel Dahl 2012 – 2157
 Kristensen, Bent Boris 647
 Kristensen, Dorte Lyhne 2094
 Kristensen, Elisabeth Gøeg 2138
 Kristensen, Henry 530
 Kristensen, Holger Sandager 1727
 Kristensen, Karen 648
 Kristensen, Margit 912
 Kristensen, Povl Thue 2158
 Kristensen, Rigmor 604
 Kristensen, Silva 831
 Kristensen, Verner 867
 Kristiansen, Edith 35
 Kristiansen, Finn 51 – 124
 Kristoffersen, Frode 913
 Krog, Arne 984 – 1040
 Krog, Erik 742
 Krog, Tage 766
 Krogh, Hans 724
 Krogh, Kirsten 2159
 Kruuse, Ole 1776
 Kryger, Hans Jørgen 1456
 Kryger, Ingeborg 1522
 Kryger, Ole 1882
 Kubstrup, Erling 546
 Kühne, Hans 417
 Køie, Jytte 985
 Køppen, Paul 1389
 Køster, Dagny 2023
 Køster, Sinnet 1760
 Kaarsberg, Carl Broder 2
 Kaastrup, Birtha 1741
 Lange, Jens Chr. Krebs 1511
 Lange, Lilly 1206
 Lange, Niels Erik Krebs 1975
 Lange, Paul Krebs 1570
 Lange, Sven 712
 Langwadt, Anita 256
 Langwadt, Ingeborg 341
 Larsen, Berth Peter 2040
 Larsen, Bodil 1320
 Larsen, Brita 560
 Larsen, Dagmar 1271
 Larsen, Ellen-Margrethe 350
 Larsen, Fritz 105

Larsen, Grethe Syrach 1252
 Larsen, Gyda 1590
 Larsen, Hans 1020
 Larsen, Henry 780
 Larsen, Inge 1893
 Larsen, Johannes 914
 Larsen, Karen 1348
 Larsen, Marie 1076
 Larsen, Mette Syrach 1120
 Larsen, Poul 206
 Larsen, Svend Andr. 605
 Larsen, Tage 767
 Larsen, Uffe 327
 Larsen, Aage 1119
 Lassen, Antje 1678
 Lassen, Christian 398
 Lassen, Hans 1948
 Lassen, Hans Jørgen 1976
 Lassen, Inger 1021
 Lassen, Klaudie 207
 Lassen, Marie Lucie 2139
 Laugesen, Christian 1192
 Laugesen, Egon 1851
 Laumark-Møller, Aage 886
 Lauridsen, Gudrun 1330
 Lauridsen, Henning 2063
 Lauridsen, Hugh 684
 Lauritzen, Helge 685 – 725
 Lauritzen, Ove 1707
 Laursen, Birgit 2206
 Laursen, Børge 2237
 Laursen, Ellen Hartz 997
 Laursen, Eva Gram 1823
 Laursen, Hanne 1497
 Laursen, Henning Hartz 757
 Laursen, Jesper 1993 – 2160
 Laursen, Jørgen Mose
 1311 – 1433
 Laursen, Kirsten Hartz 692
 Laursen, Steffen 1994
 Laursen, Svend Aage 2238
 Laursen, Ulla 1542
 Lausen, Egon 1839
 Lausen, Tove 2118
 Lausten, Anna-Elisabeth 1498
 Lausten, Egon 1911
 Lausten, Gerda 868
 Lausten, Hans Nic. 726
 Lausten, Martin 1321
 Lausten, Werner 1077
 Lausten-Thomsen, Gert 300
 Lauzus, Edith 1121
 Lavendt, Ib 1159
 Lehmann, Søren Vig 191
 Leick, Adser 768
 Leick, Geo 957
 Leick, Leif 1571
 Leick, Vagn 1331
 Lentfer, Helga 915
 Lieb, Børge 257
 Lindhardt, Hans 2175
 Lindholm, Bente 2221
 Lindholm, Eva 1349
 Lindstrøm, Andreas 1554
 Lindstrøm, Gunhild 1559
 Liep, Anne Grete 441
 Linnet, Andreas 1883
 Linnet, Anne Marie 342
 Linnet, Antoinette 2224
 Linnet, Anton 852
 Linnet, Dorothea 136
 Linnet, Hans 1138
 Linnet, Hans Henrik 512
 Linnet, Karen 258
 Linnet, Kristine 259
 Linnet, Mette 1376
 Linnet, Peter 106
 Linnet, Sven 240
 Lorenzen, Asta 693
 Lorenzen, Carl 816
 Lorenzen, Edith 428
 Lorenzen, Egon 547
 Lorenzen, Hans Jørgen 1173
 Lorenzen, Helene Marie 1403
 Lorenzen, Inge 1728
 Lorenzen, Ingrid 1078
 Lorenzen, Kaj Åge 2189
 Lorenzen, Ketty 1808
 Lorenzen, Knud E. 1606
 Lorenzen, Margarethe 1481
 Lorenzen, Magnus 929
 Lorenzen, Marie 1404
 Lorenzen, Marie Louise 1420
 Lorenzen, Martin 1139
 Lorenzen, Otto 107
 Lorenzen, Peter J. 17
 Lorenzen, Walter 260
 Lund, Alfred 8
 Lund, Berthe 289
 Lund, Birthe 2024
 Lund, Christian 941
 Lund, Einar Thomsen 52
 Lund, Erik Dalsgaard 2176
 Lund, Erling 1927 – 2105
 Lund, Frederik 108
 Lund, Grethe 986
 Lund, Hans 399
 Lund, Hans Egon 1312
 Lund, Hans Heinrich 649
 Lund, Helga 76
 Lund, Jens Chr. 1840
 Lund, Johanne 221 – 301
 Lund, Kirstine 930
 Lund, Lilian 694
 Lund, Lisbeth 2041
 Lund, Margrethe 727
 Lund, Martin 1912
 Lund, Mette M. 2161
 Lund, Niels 1894
 Lund, Palle Haahr 2025
 Lund, Per 1777
 Lund, Svend 462
 Lund, Ulla 1607 – 1761
 Lund, Viggo 548
 Lykkegaard, Ane Marie 2256
 Lykkegaard, Dorte 2257
 Lykou, Jørgen 498
 Lyngbye, Anna-Margr. 1664
 Lyngbye, Karen Elisabeth 1852
 Lützen, Elisabeth 869
 Lützen, Hennie 1679
 Lützen, Jens C. 1645
 Lützen, Karin 1482
 Lützen, Marie 549
 Lützen, Søren 1977
 Lützen, Thea 1928
 Løkke, Jette 1608
 Løkke, Pia 1913
 Løkke, Thomas 2207
 Lønborg, Marius 385
 Lønborg, Edel 400
 Lønborg, Edel 987
 Lønborg, Jens Chr. 64
 Madsen, Anne 1022
 Madsen, Anton 1174
 Madsen, Bent 958
 Madsen, Bente Lehmann 1079
 Madsen, Børge 606
 Madsen, Børge Lehmann 1066
 Madsen, Elsebeth 2162
 Madsen, Flemming 1591
 Madsen, Grete 2208
 Madsen, Hans Fr. 9
 Madsen, Holger 832
 Madsen, Inger Marg. 561
 Madsen, Ingvard 369
 Madsen, Jenny 663
 Madsen, Jens 959
 Madsen, Kirsten 1457
 Madsen, Magnus 686
 Madsen, Marg. 650
 Madsen, Martha 743
 Madsen, Otto Grøn 626
 Madsen, Ove 607
 Madsen, Povl Erik 591
 Madsen, Theodor 705
 Magnild, Hans-Erik 2042
 Magnild, Inger 2190
 Maibohm, Rita 2064
 Maibohm, Ulla 1809 – 2043
 Mamsen, Berend 109
 Mamsen, Karen 1895
 Mamsen, Lauritz 531
 Mamsen, Marie 1405
 Manthey, Jørn 1647
 Marcussen, Anton 77
 Marcussen, Carl 576
 Marcussen, Ejgil 2026
 Marcussen, Hans 370
 Marcussen, Lene 2163
 Marcussen, Poul Erik 2140
 Markussen, Sine 1390
 Martensen, Anne-Marie 2065
 Martensen, Hansi 799
 Martensen, Irene 2141
 Martensen, Marg. 840
 Martensen-Larsen, Hans Henrik
 713
 Marquardsen, Christa 442
 Marquardsen, Erik 343 – 418
 Mathiasen, Betty 1193
 Mathiasen, Birgit 1194
 Mathiesen, Christel 781
 Mathiesen, Ninna 550
 Matthiassen, Lennart 1646
 Matthias, Willi 1708

Matthiesen, Elisabeth 110
 Matthiesen, Hanne 2119
 Matzen, Iver 1442
 Matzen, Mathias 1092
 Meng, Hansjorn 931
 Mertner, Bent 1443
 Mertner, Erich 1421 – 1631
 Mertner, Ernst Rudy 1609
 Michaelsen, Anne 2095
 Michaelsen, Bent 1632
 Michaelsen, Jette 2013
 Michelsen, Aksel 1633
 Michelsen, Aksel 2226
 Michelsen, Andreas 1363
 Michelsen, Anne Marie 1543
 Michelsen, Elli 1978
 Michelsen, Holger 125
 Michelsen, Johannes 2229
 Michelsen, Kaj 1391
 Michelsen, Poul Schildhelm 2066
 Meier, Bent 1332
 Meier, Christian 111
 Meier, Ebbe 1841
 Meier, Elisabeth 290
 Meier, Ellen 1810
 Meier, Emma 273
 Meier, Goti 167
 Meier, Niels 137
 Mielke, Kurt 1392
 Mikaelsen, Niels Ejler 26
 Mikkelsen, Esther 817
 Mikkelsen, Hans 916
 Moeslund, Anders 714
 Moeslund, Jørn 769
 Mogensen, Kaj 316
 Mortensen, Anne Grethe 1957
 Mortensen, Brynhild Hedager 1272
 Mortensen, Erwin 695
 Mortensen, Helga 687
 Mortensen, Inga Hedager 1207
 Mosbech, Grethe 274
 Mosbech, Inge 870
 Mosbech, Palle 853
 Motzkus, Ingeborg 782
 Munch, Edith 960
 Munch, Erik 841
 Mundberg, Henning 1709
 Muus, Hans Heinrich 1093
 Mylin, Henriette 1094
 Mühlenhaus, Ludwig 351
 Müller, Aug. 87
 Müller, Fritz 1122
 Müller, Lorenz 1544
 Møballe, Elly 917
 Møballe, Tove 1377
 Møgelgaard, Carl Johan 27
 Møgelgaard, Helge 3
 Mølgaard, Anne-Lise 1458
 Mølgaard, Kirsten 1253
 Møll, Aage 241
 Møller, Alfred 4
 Møller, Anna 1866
 Møller, Anne 1729
 Møller, Bente 1710
 Møller, Ejner Lauenborg 897
 Møller, Ellen 842
 Møller, Lilly 871
 Møller, Tove 1483
 Møller, Viggo 988
 Nehr Korn, Anne Mag. 472
 Nehr Korn, Hilda 688
 Nehr Korn, Marie Christine 608
 Neisig, Ester 532 – 664
 Neistgaard, Anna Marg. 371
 Neistgaard, Hans 372
 Nicolaisen, Andreas 1393
 Nicolaisen, Marie 2067
 Niegsch, Lutz 1041
 Nielsen, Agnete 443
 Nielsen, Aksel Juhl 1730
 Nielsen, Alfred Thygesen 627
 Nielsen, Alex Børsen 2044
 Nielsen, Anna 1484
 Nielsen, Anna Buch 317
 Nielsen, Anna Marg. 671
 Nielsen, Annelise 728
 Nielsen, Annemarie 2096
 Nielsen, Astrid 706
 Nielsen, Axel 989
 Nielsen, Bent E. 1123 – 1195
 Nielsen, Birte 1896
 Nielsen, Birthe 2209
 Nielsen, Bjarne Børsen 2191
 Nielsen, Christel 1124
 Nielsen, Christel 1665
 Nielsen, Christian 942
 Nielsen, Chr. 1867
 Nielsen, Chr. Juhl 1523
 Nielsen, Chr. Kastberg 451
 Nielsen, Connie 2106
 Nielsen, Dagny 2164
 Nielsen, Elke 1350
 Nielsen, Ellen 261
 Nielsen, Ellen Marg. 592
 Nielsen, Ellen Marg. Østergaard 463
 Nielsen, Elsa 1023
 Nielsen, Else 1237
 Nielsen, Elvig 168
 Nielsen, Emilie Bai 2233
 Nielsen, Erhardt 551
 Nielsen, Erik 533
 Nielsen, Erik Østergaard 534
 Nielsen, Erling 1406
 Nielsen, Ernst 1175
 Nielsen, Flemming 2107
 Nielsen, Gunvor Ask 872
 Nielsen, Hans Jacob 535
 Nielsen, Hans Ingolf 1979
 Nielsen, Hans Kastberg 887
 Nielsen, Hans Lauritz 2120
 Nielsen, Hans Nic. 618
 Nielsen, Hans Nic. 873
 Nielsen, Harriet Ask 1196
 Nielsen, Helge 651
 Nielsen, Helge 918
 Nielsen, Helge Juhl 1313
 Nielsen, Hilda 1042
 Nielsen, Inga Jul 1958
 Nielsen, Inge 1610
 Nielsen, Inge Johanne 262
 Nielsen, Inger 1151
 Nielsen, Inger Bai 729
 Nielsen, Inger Marg. 302
 Nielsen, Inger-Marie 1955
 Nielsen, Inger M. Langgaard 2245
 Nielsen, Ingrid 1778
 Nielsen, Jane 1949
 Nielsen, Jann 1842 – 1683
 Nielsen, Janne Kastberg 2177
 Nielsen, Jenny 386
 Nielsen, Jens Bakken 1811
 Nielsen, Jens Korsgaard 36
 Nielsen, Jørgen 401
 Nielsen, Jørgen Beck 1611
 Nielsen, Jørgen Sand 1824
 Nielsen, Jørn 1897
 Nielsen, Kai Leth 854
 Nielsen, Knud 696
 Nielsen, Lise 536
 Nielsen, Marie 1407
 Nielsen, Marie 2246
 Nielsen, Mogens Beck 1485 – 1648
 Nielsen, Nancy 2068
 Nielsen, Niels 499 – 537
 Nielsen, Niels Chr. 1622
 Nielsen, Niels Christian 2178
 Nielsen, Niels Madsen 499 – 537
 Nielsen, Otto 504
 Nielsen, Ove 5
 Nielsen, Ove Beck 1333
 Nielsen, Peder 1160
 Nielsen, Per Ask 730
 Nielsen, Per Lindhardt 919
 Nielsen, Peter Ib 1787
 Nielsen, Preben 1524
 Nielsen, Rigmor 242
 Nielsen, Rita 1459
 Nielsen, Svend Kastberg 715
 Nielsen, Søren 1525
 Nielsen, Søren 2121
 Nielsen, Sørine 1024
 Nielsen, Thyge Lyng 1731
 Nielsen, Tove 749
 Nielsen, Tove 998
 Nielsen, Tove 1095
 Nielsen, Vagn Ove 2122
 Nilsson, Anna-Marie 402
 Nilsson, Bengt Oluf 429
 Nilsson, Poul 344
 Nilsson, Robert 552
 Nissen, Alfred 243
 Nissen, Antje 1378
 Nissen, Chr. 1929 – 2108
 Nissen, Ellen Marg. 2014
 Nissen, Elva 672
 Nissen, Ernst Georg 303 – 328
 Nissen, Hans Asmus 2251
 Nissen, Hans Peter 1238
 Nissen, Jacob 223

Nissen, Karl 37
 Nissen, Nis Ole 1444
 Nissen, Ove 961
 Nissen, Poul 1884 – 2045
 Nissen, Steen 1788
 Nissen, Tove 1314
 Nissen, Uwe 1108
 Noack, Erika 1291
 Nomanni, Frieda 78
 Novrup, Folmer 263
 Novrup, Hans P. 403
 Nuesse, Ilse 53
 Nydahl, Heinrich 54
 Nygaard, Elise 1067
 Nygaard, Erik 1732
 Nygaard, Holger 1422 – 1572
 Nygaard, Jørgen 1334
 Nygaard, Merete 1273
 Nygaard, Niels 2069
 Nygaard, Per 1279
 Nørgaard, Dagny 1868
 Nørgaard, Elin 1812
 Nørgaard, Mathias 639

Ohlsen, Christa 818
 Ohlsen, Chr. 1460
 Ohlsen, Etta 1623
 Ohlsen, Inge Lise 1025
 Ohlsen, Ingeborg 1280
 Ohlsen, Karen 1394
 Ohlsen, Kirsten 404
 Olesen, Kjeld 2070
 Oldfelt, Vibeke 553 – 665
 Olesen, Anna 2165
 Olesen, Else 2071
 Olesen, Else Marie 2142
 Olesen, Esther 1930
 Olesen, Hugo 1140
 Olesen, Peter Beier 898
 Olesen, Thomas 181
 Olsen, Axel 1005
 Olsen, Carl Chr. 138
 Olsen, Else Marie 1545
 Orbesen, Carl Erik 1109
 Orbesen, Erwin 1239
 Orbesen, Gudrun 920
 Orbesen, Kirsten 1526
 Ostermann, Jette 2072
 Outzen, Chr. 2230
 Outzen, Hans V. 405
 Outzen, Ove 1959
 Overgaard, Marie 1960

Paulsen, Gerda 1080
 Paulsen, Harald J. 244
 Paulsen, Inga 1322
 Paulsen, Inger 1527
 Paulsen, Kirsten 800
 Paulsen, Kurt 1869
 Paulsen, Martin 1512
 Paulsen, Mogens 2046
 Paulsen, Peter 318
 Paulsen, Peter 1110
 Paulsen, Sonja 1292
 Paulsen, Tove 819 – 932
 Pedersen, Anne Friis 1694
 Pedersen, Bjarne 2097
 Pedersen, Bo 1931
 Pedersen, Chr. Peder 1546
 Pedersen, Christina 208
 Pedersen, Edith 640
 Pedersen, Edith Beck 2027
 Pedersen, Egon 593
 Pedersen, Ejlif 922
 Pedersen, Else 554
 Pedersen, Erling 2210
 Pedersen, Geert 2211
 Pedersen, Hans Clausen 555 – 609
 Pedersen, Harald 855
 Pedersen, Harald Chr. 732 – 855
 Pedersen, Helge 513
 Pedersen, Helge 874
 Pedersen, Helmuth 943
 Pedersen, Ilse 562
 Pedersen, Ingeborg 628
 Pedersen, Kai 653
 Pedersen, Knud 345
 Pedersen, Kirsten 801
 Pedersen, Lilly 594
 Pedersen, Lis 2028
 Pedersen, Ole Staugaard 1980
 Pedersen, Petra 610
 Pedersen, Signe 1996
 Pedersen, Stinne 921
 Pedersen, Vibeke Gram 1006
 Pein, Willy 225
 Petersen, Adeline 1624
 Petersen, Alfred 169
 Petersen, Alfred 1161
 Petersen, Alfred M. 192
 Petersen, Alfred Runge 1097
 Petersen, Anders Vibholm 716
 Petersen, Andreas 875
 Petersen, Andr. Chr. 2073
 Petersen, Anker 2109
 Petersen, Anna Meta 1026
 Petersen, Annaliese 182
 Petersen, Anne Marie 112
 Petersen, Anne Marie Dall 1853
 Petersen, Annelise 654
 Petersen, Antje 1612
 Petersen, Arne 655 – 758
 Petersen, Arne 758
 Petersen, Arne 759
 Petersen, Arne Thye 760
 Petersen, Bendix 1254
 Petersen, Bent Haubro 656
 Petersen, Bent Uldall 2166

Petersen, Bente M. Bork 2212
 Petersen, Bernhard 1981
 Petersen, Birgit 1762
 Petersen, Birgit 1813
 Petersen, Birgit Dall 1162
 Petersen, Birthe 1043
 Petersen, Carl 1044
 Petersen, Carl Aage 1045
 Petersen, Carsten 1997
 Petersen, Christa 1555
 Petersen, Chr. 673
 Petersen, Chr. 1081
 Petersen, Christian Boysen 1854
 Petersen, Chr. Vibholm 674
 Petersen, Christine 1573
 Petersen, Clara 556
 Petersen, Dorris 1695
 Petersen, Ebbe Thye 1007
 Petersen, Ejnar 1255
 Petersen, Elke 1408
 Petersen, Elly 923
 Petersen, Else 170
 Petersen, Emanuel 444
 Petersen, Emil 1789
 Petersen, Erik Thye 2244
 Petersen, Ernie 962
 Petersen, Erwin 733
 Petersen, Frede 933
 Petersen, Gertrud 790
 Petersen, Grete 1733
 Petersen, Grete Ploug 1500
 Petersen, Grethe 1293
 Petersen, Hannchen 18
 Petersen, Hans 245
 Petersen, Hans 1098
 Petersen, Hans Egon 505
 Petersen, Hans Otto 2124
 Petersen, Hans Aage Eg 1208
 Petersen, Hedvig 1294
 Petersen, Helen 1141
 Petersen, Helene 500
 Petersen, Helga 1556
 Petersen, Henning Ørsted 744
 Petersen, Henrik 1982
 Petersen, Inge Marie 1197
 Petersen, Ingeborg Blichert 538
 Petersen, Ingeborg Friis 291 – 319
 Petersen, Ingrid 1649
 Petersen, Irene 1790
 Petersen, Jens 1742
 Petersen, Jens Chr. 745
 Petersen, Jens Georg 292 – 352
 Petersen, Jens P. 973
 Petersen, Johan Chr. 209
 Petersen, Johanne 2143
 Petersen, Johanne M. 934
 Petersen, Johannes 88
 Petersen, Johannes 445
 Petersen, Jørn 2110
 Petersen, Kaj 717
 Petersen, Karen Marg. 990
 Petersen, Karl 275
 Petersen, Karl Kr. 1592
 Petersen, Kirsten 1209

Pahas, Carl Mikael 1499
 Pahas, Helge 1634
 Pahas, Holger 153
 Paulsen, Charlotte 1096
 Paulsen, Chr. 224
 Paulsen, Claus 731
 Paulsen, Erling Terp 2179
 Paulsen, Flemming 2123
 Paulsen, Frode 652

Petersen, Kirsten Dall 1557
 Petersen, Kirstine 770
 Petersen, Kjeld Dall 1335
 Petersen, Kjesten 2144
 Petersen, Knud 1365
 Petersen, Knud Hoffmann 1814
 Petersen, Krista 1635
 Petersen, Kurt 991
 Petersen, Ludolph 697
 Petersen, Magda 791
 Petersen, Marian 2213
 Petersen, Marie 1142
 Petersen, Marius 226
 Petersen, Mette 113
 Petersen, Niels Carl 346
 Petersen, Niels Jørgen 1486
 Petersen, Nis 611
 Petersen, Otto 126
 Petersen, Peder Lorenz 1222
 Petersen, Peter 373
 Petersen, Peter Breum 55
 Petersen, Peter Jacobsen
 406 – 482
 Petersen, Poul 578
 Petersen, Preben 1547
 Petersen, Sonja 1409
 Petersen, Svend Aage 446
 Petersen, Svend Aage 820
 Petersen, Svend Thye 1176
 Petersen, Tage Thye 876
 Petersen, Thomas 1336
 Petersen, Tove 1791
 Petersen, Ulla Bønning 2029
 Petersen, Vagn 734
 Petersen, Werner 2015
 Petersen, Willy 1125
 Piculell, Ernst Helge 320
 Posselt, Anne 1696
 Posselt, Chr. 2030
 Posselt, Else 407
 Posselt, Hans 114
 Posselt, Hans Henrik 304
 Posselt, Henrik 2145
 Posselt, Erik 464
 Posselt, Julie 2225
 Posselt, Kaj Holm 210
 Posselt, Karl 2192
 Posselt, Kjeld 293
 Posselt, Kristian 227
 Posselt, Mogens 750
 Posselt, Peter 387
 Poul-Andersen, Lykke 1351 –
 1501
 Poulsen, Ejnar 577
 Poulsen, Mogens Køster 629
 Poulsen, Niels Køster 888
 Prasse, Karl-Gotfried 889
 Præstiin, Kresten 1855
 Pump, Chr. 641
 Pump, Herman 751
 Pump, Hugo 963
 Pump, Walter 430
 Pørksen, Fritz 1046
 Pørksen, Heila 1364
 Pørksen, Ruth 1126
 Pørksen, Thomas 1461
 Rahr, Marg. 2234
 Rahr, Niels Jørgen 707
 Rammer, Hans 408
 Rasch, Andr. 899
 Rasch, Chresten 294
 Rasmussen, Bent 746
 Rasmussen, Bodil 2031
 Rasmussen, Ellen 1295
 Rasmussen, Else 1256
 Rasmussen, Else Marie 1636
 Rasmussen, Ester 1734 – 1914
 Rasmussen, Gertrud 970
 Rasmussen, Harry 1257
 Rasmussen, Helge 992
 Rasmussen, Herluf 1281
 Rasmussen, Ingeborg 771
 Rasmussen, Inger 1210
 Rasmussen, Johan W. 1258
 Rasmussen, Jonna 993
 Rasmussen, Karen 752
 Rasmussen, Kirsten 1815
 Rasmussen, Knud 1105
 Rasmussen, Knud 1462
 Rasmussen, Lilly 1463
 Rasmussen, Louise 595
 Rasmussen, Minna 1099
 Rasmussen, Uwe 1296
 Raun, Carl 1423
 Raun, Hans 1528
 Ravn, Boh 843
 Ravn, Erik 2111
 Ravn, Flemming 890
 Reden, Anna v. 321
 Regenber, Paul 1574
 Reggelsen, Birthe 1352
 Reggelsen, Hanne 1487
 Reinau, Erik 514
 Reinhold-Jørgensen, Peter 2146
 Riggelsen, Christine 1825
 Riggelsen, Paula 1424
 Riis, Iver Gaarde 1613
 Rimmer, Keld 2214
 Rodenberg, Thomas 924
 Rohden, Wiggo 1779
 Rolfsager, Elin 1027
 Roll, Carl Emil 1028
 Roll, Elisabeth 1127
 Roll, Peter 1297
 Roost, Chr. 483
 Roost, Trille 2098
 Rosenberg, Alfred 877
 Rosenberg, Solweig 1666 – 1826
 Rosenbom, Chr. 747
 Rosenkjær, Jørn 1558
 Roslev, Elisabeth 1575
 Rossen, Karl Ditlev 246
 Rothe, Gustav 2047
 Rothe, Rena 1529
 Roued, Jørgen 65
 Rudbeck, Hans 515
 Ryborg, Bent 1100
 Riihmann, Peter 821 – 935
 Røgilds, Jens 1082
 Røjkjær, Anders 802
 Røjkjær, Dagmar 1128
 Røjkjær, Gudrun 994
 Røjkjær, Jens 1680
 Rømer, Jørgen 619
 Rønne, Martha v. 1323
 Rønnenfelt, Ernst 1101
 Schack, Birgitte 666
 Schack, Dagmar 675
 Schack, Eva 667
 Schack, Gunvor 2235
 Schack, Sybille 844
 Schau, Kristel 1198
 Schæelke, Villy 2247
 Schleemann, Bent 1464
 Schleemann, Helmuth 1177
 Schleemann, Per 1178
 Schmidt, Chr. 295
 Schmidt, Chr. 305
 Schmidt, Ejler 1259
 Schmidt, Hanne Reuss 2215
 Schmidt, Hans Chr. 374
 Schmidt, Helene 1179
 Schmidt, Ilse 1106
 Schmidt, Ingrid 419
 Schmidt, Ingrid 833
 Schmidt, Jens Jørgen 2016
 Schmidt, Karen Marie 612
 Schmidt, Kirsten 2180
 Schmidt, Leif 1792
 Schmidt, Leif 2147
 Schmidt, Lilly 1047
 Schmidt, Lissi 1885
 Schmidt, Maren 139
 Schmidt, Svend 698
 Schmidt, Søren 735
 Schmidt, Tove 1240
 Schmidt, Werner 1048
 Schmekel, Gerhard 388
 Schneider, Gert 1998
 Schnoor, Irmgard 1274
 Schrøder, Anna 89
 Schrøder, Elisa 2216
 Schrøder, Inger J. 183
 Schrøder, Poul 154
 Schultz, Carlo 431
 Schultz, Erik 936
 Schultz, Hartmut 1856
 Schultz, Ingvar 432
 Schultz, Jørgen 193
 Schwarz, Erwin 228 – 306
 Schwarz, Ingrid E. 56
 Schwarz, Marg. 10
 Schwarz, Martin 409
 Schwarz, Matthias Kragh
 79 – 247
 Schwarz, Oluf 171 – 248
 Schwennesen, Chr. 783
 Schumann, Günther 1059
 Schütz, Anni 57
 Schäfer, Klaus 1129
 Schäfer, Paul 140
 Sehestedt, Ruth 1102
 Sievert, Hedvig 473
 Sieverts, Merete 433 – 516
 Simonsen, Chr. 447
 Simonsen, Gudrun 474
 Skjoldager, Arne 2074

Skjoldager, Gitte 1961
 Skodborg, Niels 974
 Skov, Fræda 347
 Skov, Helge 630
 Skov, Henry 642
 Skovmand, Erik 353
 Skrumsager, Anne M. Kloppen-
 borg 141
 Skrumsager, Louise 296
 Skrydstrup, Henning 142
 Sloth, Aksel 410
 Smed, Finn 1111
 Sommer, Solveig Holm 2148
 Speck, Lauritz 689
 Spender, Gerda 753
 Spetzler-Hansen, Jytte 620
 Sporer, Erwin 1163
 Stage, Otto 1857
 Stahlberg, Magda 465
 Stamp, Kathrine J. 211
 Steenholdt, Erik 1029
 Steffensen, Emma 375 – 475
 Steffensen, Ingeborg 476
 Steffensen, Steffen 127
 Steffensen, Sven-Allan 891
 Stegmann, Birgitte 754
 Stegmann, Ester 506
 Sterndorff, Bent 1030 – 1164
 Sternkopf, Otto 676
 Stokholm, Holger 466
 Stoltenberg, Ruth 1199
 Stork, Edith 1932
 Stork, Elna 1180
 Stork, Herdis 1031
 Stork, Jes 784
 Stougaard-Andresen, Ernst Otto
 448
 Stougaard-Andresen, Johan 324
 Stougaard-Andresen, Peter 420
 Stuckert, Helmut 1260 – 1380
 Stuckert, Karl Georg 925
 Stuckert, Martin 80
 Stæhr, Ove Pico 229
 Sund, Marius 579
 Svane, Chr. 580
 Svane, Henrik 1898
 Svane, Jørgen 194 – 276
 Svane, Knud 354
 Svart, Anker 389
 Svart, Erik 563
 Svendsen, Erik 58
 Svendsen, Esther 11
 Svendsen, Johs. 822
 Svensen, Knud Lausten 128
 Søe, Asta 81
 Søe, Rigmor 172
 Sølbeck, Marie 1143
 Sønnichsen, Birte 1915
 Sønnichsen, Ebbe 1049
 Sønnichsen, Holger 1870
 Sønnichsen, Ina 964
 Sønnichsen, Marianne 1050
 Sønnichsen, Martin 1261
 Sønnichsen, Siri 975
 Sønniksen, Anton Posselt
 1999 – 2193
 Sønniksen, Ejner 115
 Sønniksen, Helga 329
 Sønniksen, Kornelie 613
 Sønniksen, Thomas 348
 Sørensen, Annelise 1051
 Sørensen, Bent 995
 Sørensen, Birgit 1827
 Sørensen, Chr. 1200
 Sørensen, Eli 1983
 Sørensen, Erika 277
 Sørensen, Frederik 116
 Sørensen, Frode 803
 Sørensen, Georg 878
 Sørensen, Hans Henrik 2217
 Sørensen, Ida 230
 Sørensen, Inger M. Buus 1916
 Sørensen, Ingrid 28
 Sørensen, Jane Buus 2048
 Sørensen, Jørgen Balle 1181
 Sørensen, Kaj 1241
 Sørensen, Karen 1052
 Sørensen, Karoline 2125
 Sørensen, Linchen 82
 Sørensen, Marie 965
 Sørensen, Mathi 83
 Sørensen, Nina 1083
 Sørensen, Peter 448
 Sørensen, Peter Damgaard 1984
 Sørensen, Siegfried 195
 Sørensen, Steen Møller 1933
 Sørensen, Søren 376
 Sørensen, Søren Høg 1886
 Sørensen, Thomas 377
 Sørensen, Ulla Faber 1962
 Tarp, Bjarne 2075 – 2149
 Tarp, Eva 1828
 Teilberg, Villy 736
 Terkildsen, Else 690
 Terkildsen, Ingvert 856
 Terp, Horst 1446
 Thaysen, Chr. 173
 Thiesen, Poul Erik 1744
 Thiim, Rune 1468
 Thomsen, Anne 2218
 Thomsen, Bodil 1637
 Thomsen, Børge 1963
 Thomsen, Erik 900
 Thomsen, Finn Sejrup 1950
 Thomsen, Gunnar 1550
 Thomsen, Hilda 355
 Thomsen, Jens 1032
 Thomsen, Jens Chr. 1985
 Thomsen, Kjeld 1668
 Thomsen, Kristian 2219
 Thomsen, Kurt 1576
 Thomsen, Leif 1532
 Thomsen, Lilli Sejrup 1681
 Thomsen, Magdalene 212
 Thomsen, Marie Louise 467
 Thorsen, Christian 2181
 Thorsen, Georg 2239
 Thorsen, Jørgen 196
 Thorsen, Otto 356
 Thude, Jytte 2220
 Thybo, Hans 1165
 Thybo, Inga 1262
 Thybo, Rudolf 1367
 Thygesen, Hans 434 – 517
 Tjellesen, Tjelle 1502
 Toft, Anton Chr. 2076
 Toft, Bente 1353
 Toft, Edith Dagmar 264
 Toft, Hanne 1447
 Toft, Hans Iver 278
 Toft, Hans Jessen 59
 Toft, Jesper 2077
 Toft, Johs. 1682
 Toft, Karsten 2126
 Toft, Michael 1816 – 1986
 Toft, Nis 1144
 Toft, Ole 1223
 Toft, Rolf 1182
 Tonnesen, Anne-Lone 2032
 Tram, Kirsten 2000
 Tranberg, Annemette 2033
 Tranberg, Stig 2221
 Tranekjær, Ernst 84
 Troelsen, Ellen 322
 Troelsen, Ole 1764
 Troelsen, Ove Villy 378
 Truelsen, Hans Tage 1577
 Truelsen, Truels 1242
 Tychsen, Rosmarie 1201
 Tygesen, Antje 1469
 Tygesen, Erik 1053
 Tygesen, Preben 2112
 Tygesen, Steen 1964
 Tygesen, Thomas 1354
 Tåstensen, Käthe 1698
 Tåstesen, Ursula 1382
 Tønder, Carl 117
 Tønder, Sally 1368
 Ullergaard-Hansen, Bjørn 2113
 Usinger, Hans 1339
 Usinger, Inge 1054
 Vedsmænd, Kurt 1183
 Vestergaard, Erik 507
 Vestergaard, Torben 2194
 Volquardsen, Christa 1055
 Wehner, Harald 1009
 Wehnert, Leo 804
 Weibeck, Asmus 143
 Wendorff, Carl-Heinz 1224
 Wendorff, Ingrid 1145
 Westh, Jørn 1184
 Westh, Karin 1112
 Westh, Thor 926 – 1008
 Westermann, Claus 1448
 Westermann, Elsa 1578
 Westermann, Lona 2150
 Westermann, Nanna 1871
 Westermann, Niels 1369
 Westermann, Ole 1714

Westermann, Ulla 1669 – 1829
 Widstrup, Tea 1324
 Wilhelmsen, Børge 1615
 Wilhelmsen, Herbert 477
 Wilhelmsen, Misse 508
 Willatzen, Erik 1670
 Willumsen, Inge 792
 Willumsen, Karin 1084
 Willumsen, Kirsten 2151
 Wilmar, Carmen Rose 197
 Wilmar, Eilif Poul 297
 Wind, Chr. 901
 Wind, Dorothea 1489 – 1651
 Wind, Hans Chr. 999
 Wind, Niels Jepsen 772
 Wind, Svend Aage 699
 Windt, Anke 1383

Winter, Gurli 1765
 Winter, Jacob 144
 Winter, Kirsten 1490
 Winter, Lisbeth 1817
 Winter, Mogens 1745
 Winter, Niels 118
 Winter, Solveig 1830
 Winther, Anne Kjestine 1917
 Winther, Martin 1263
 Winther-Rasmussen, Inger 2034
 Wirring, Jens Arne 518
 Wiuff, Adolf 718
 Wolff, Hans Jørgen 2078
 Wolfsberg, Karoline 29
 Wolfsberg, Meta Marie 12
 Wollesen, Svend 1579
 Worsøe-Andersen, Henning 279

Zauner, Heinrich 1671
 Zimmermann, Christa 1470

Østergaard, Aksel 564
 Østergaard, Ludvig 1146
 Østergaard, Uffe 1780

Aabeck, Tage 1843
 Aabling, Elsa 1513
 Aabling, Mads 1818
 Aagaard, Jens Jørgen 1844
 Aagaard, Kirsten 2079
 Aalykke, Karen Marg. 1699
 Aalykke, Kirsten 1316
 Aalykke, Poul 1282