



# Danskernes Historie Online

Danske Slægtsforskeres Bibliotek

## Dette værk er downloadet fra Danskernes Historie Online

**Danskernes Historie Online** er Danmarks største digitaliseringsprojekt af litteratur inden for emner som personalhistorie, lokalhistorie og slægtsforskning. Biblioteket hører under den almennyttige forening Danske Slægtsforskere. Vi bevarer vores fælles kulturarv, digitaliserer den og stiller den til rådighed for alle interesserede.

### Støt vores arbejde – Bliv sponsor

Som sponsor i biblioteket opnår du en række fordele. Læs mere om fordele og sponsorat her: <https://slaegtsbibliotek.dk/sponsorat>

### Ophavsret

Biblioteket indeholder værker både med og uden ophavsret. For værker, som er omfattet af ophavsret, må PDF-filen kun benyttes til personligt brug.

### Links

Slægtsforskeres Bibliotek: <https://slaegtsbibliotek.dk>

Danske Slægtsforskere: <https://slaegt.dk>

DE DANSKE  
GARTNERI  
OG BLOMSTER  
ERHVERV

# DE DANSKE GARTNERI OG BLOMSTER ERHVERV

FAGLIG, BIOGRAFISK HÅNDBOG

*Udarbejdet i samråd med erhvervenes  
institutioner og organisationer*

FAGLIG REDAKTION  
REDAKTØR RY PREISLER

BIOGRAFISK REDAKTION  
REDAKTØR E. ZINKLAR ZINGLERSEN  
FORLAGET LIBER A/S

BIND II

---

FORLAGET LIBER A/S  
KØBENHAVN 1966

## *Indholdsfortegnelse*

FORORD .....	7
FAGLIGT, BIOGRAFISK AFSNIT .....	11
TEKSTFORKORTELSER .....	696
PRÆNUMERANTLISTE .....	697

## FORORD

I dette bind bringes faglige og biografiske oplysninger vedrørende en række nulevende enkeltpersoner med tilknytning til de danske gartneri- og blomstererhverv.

Artiklerne er udelukkende baseret på de biograferedes egne meddelelser.

Materialet er tilvejebragt ved hjælp af spørgeskemaer udsendt til samtlige medlemmer af de organisationer, der omfatter selvstændige udøvere i gartneri- og blomstererhvervet. Samtidig er de enkeltpersoner, der udøver en selvstændig ansvarlig gerning med organisatorisk eller kulturel tilknytning til erhvervet, opfordret til at afgive biografiske og faglige oplysninger. For at være de biograferede behjælpelig med at udfylde de tilsendte spørgeskemaer har redaktionen i tiden fra d. 1. juli 1965—d. 15. august 1966 udsendt rejsesekretærer til samtlige modtagere af skemaet, ialt ca. 6000 personer. Biografisk materiale, der ikke er tilgået redaktionen efter udsendelsen af nævnte spørgeskemaer og besøg, er søgt indhentet ved ekstra tilsendt skrivelse.

Det foreliggende materiale må derfor kunne bedømmes til at dække de nævnte områder så tæt, som det har været praktisk gennemførligt.

Hovedprincippet for det biografiske materiales opbygning er, at dette kun omfatter organiserede erhvervsdrivende med tilknytning til erhvervet i nævnte led samt de enkeltpersoner, der udøver en selvstændig kulturel eller økonomisk gerning i forbindelse med de danske gartneri- og blomstererhverv.

Foruden at være af praktisk betydning i erhvervslivets daglige virke, vil det biografiske bind sandsynligvis blive et kildekrift, idet fremtidens historikere næppe vil benytte andet materiale end det, der måtte forekomme i et standardværk som nærværende.

Det afgivne biografiske materiale har, efter endt udarbejdelse, været sendt til godkendelse hos de respektive biograferede, efter at være modtaget retur, blevet omarbejdet i overensstemmelse med disses rettelser og tilføjelser.

Kun i tilfælde, hvor der har været tale om direkte manglende oplysninger, som det har været umuligt at få bekræftet af de biograferede, har redaktionen set sig nødsaget til på egen hånd og efter bedste evne at omarbejde og revidere de biografiske artikler, men fralægger sig selvsagt ethvert ansvar for en sådan tvungen revision.

Det skal anføres, at redaktionen *ikke* har medtaget data eller andre oplysninger på grundlag af eksisterende kilder eller ad administrativ vej vedrørende personer, der ikke har ønsket at opgive sådanne.

Artiklerne er ordnet alfabetisk inden for de forskellige bogstavgrupper, idet de biograferedes efternavne alene danner grundlaget for placeringen. Fører en person flere efter- eller mellemnavne med bindestreg, vil vedkommende i alle tilfælde være at finde under den første del af efternavnet, medens modsat en person, der fører flere efter- eller mellemnavne uden bindestreg, altid vil være at finde under sidste del af efternavnet.

Hvad billedstoffet angår, er dette, så vidt teknisk muligt, placeret umiddelbart over eller under de tilsvarende biografier, og for at lette almen identifikation er der i billedteksten medtaget samtlige den biograferedes for bogstaver, efternavn og stillingsbetegnelse, i tilfælde af flere i reglen den første, eventuelt den mest betydningsfulde, samt hjemsted.

Samtlige geografiske stednavne i de biografiske artikler er af hensyn til ensartetheden anført i overensstemmelse med den nye retskrivning og i øvrigt på grundlag af den af generaldirektoratet for post- og telegrafvæsenet anvendte form, uden hensyn til at sådanne stednavne lokalt ofte anvendes i overensstemmelse med den gamle retskrivning og i anden form.

Vedrørende de i artiklerne anvendte tekstforkortelser henvises i øvrigt til den detaljerede tekstforkortelsesliste, der findes i umiddelbar fortsættelse af de faglige biografiske artikler.

Redaktionen har på grundlag af ovenanførte retningslinier udfoldet store bestræbelser for at få fremskaffet et så omfattende fagligt biografisk materiale som muligt. Fejl og mangler kan sikkert påvises, men det må i denne forbindelse anføres, at man er begyndt på fuldstændig bar bund, da et arbejde af denne karakter tidligere kun har været udgivet rent gruppevis.

Redaktionen bringer sluttelig en tak til de respektive instanser inden for de

danske gartneri- og blomstererhverv for den overordentlig store velvilje og forståelse, de har vist arbejdet med at forny den danske faglitteratur med et oplysningsmateriale, der giver et pålideligt tværsnit af de danske gartneri- og blomstererhverv.

*Udgiverne*

**Aabentoft, Ejnar**, blomsterhandler; f. 29/4 1923 i Silkeborg, søn af blomsterhandler Ejnar Aabentoft Jensen; g. 12/6 1954 m. Margit A., f. Røn; udd. s. blomsterdekoratør h. faderen 1939–43, dekoratør fl. steder, etabl. s. blomsterhandler i Silkeborg 1950, i Århus s. 1959; forhandling af blomster; medl. af Dansk Blomsterhandlerforening og Interflora-Danmark.

Adr.: Staghøjvej 20, Århus V.

Firma: Abaco Blomster, Østergade 28, Århus C.

**Aabo**, frugthandler; medl. af Landsorganisationen af Danmarks Frugt- og Blomsterhandlere.

Firma: Aabo, frugthandler, Albanigade 3, Odense.

**Aabrink, Anders**, frugthandler; f. 19/5 1902 i Kbhvn.; etabl. s. frugthandler i Kbhvn. 1926, på nuværende adr. s. 1941; forhandling af frugt og grønt; medl. af Frugthandlerforeningen af 1889.

Adr.: Grundtvigsvej 3, Kbhvn. V.

Firma: Frugtforretningen Vitaminen, Vesterbrogade 69, Kbhvn. V.

**Aabrink, Bent**, grosserer.

Firma: Bent Aabrink, grosserer, Hvidovregade 11, Hvidovre.

**Aabrink, Frode**, anlægsgartner; medl. af Landsforeningen af danske Anlægsgartnere.

Adr.: Egilsgade 2, Kbhvn. S.

Firma: Frode Aabrink, anlægsgartner, Egilsgade 2, Kbhvn. S.

**Aabryn, I. M.**, blomsterhandler; medl. af Dansk Blomsterhandlerforening.

Firma: Blomsterforretningen Bellis, Overgade 4, Odense.

**Aaen, Christian**, gartneriejer; f. 31/3 1930 i Horsens, Ålborg amt, søn af gårdejer Holger Aaen; g. 23/5 2959 m. Grethe A., f. Andersen; udd. h. gartneriejerne A. Christensen, Hjallerup, K. Sloth, Hinnerup og Andreasen, Tåstrup 1946–50, medhjælper bl. a. h. gartneriejerne K. Winther, S. Tranders, Andersen, Fjerritslev og Heindorff, Brabrand, etabl. s. gartneriejer i Hundsløv 1954 sm. m. gartneriejer Knud Lauridsen; produktion – u/glas: bougainvillea, brunfelsia, columnea, cordyline, passiflora og julekaktus; medl. af Alm. dansk Gartnerforening, GASA, Århus og s. 1964 af best. f. Hundslund og Omegns Borgerforening.

Adr.: Oldrupvej 1, Hundslund.

Firma: Aaen & Lauridsen, gartneriejer, Oldrupvej, Hundslund.

**Aagaard, Andreas**, frugthandler; f. 5/9 1913 i Haderslev, søn af overportør Carl Aagaard; g. 20/11 1938 m. Marie A., f. Elneff; udd. s. snekker 1929–33, etabl. s. frugthandler i Tårnbæk 1941, på nuværende adr. s. 1944; forhandling af frugt og grønt; medl. af Frugthandlerforeningen af 1889.

Adr.: Tårnbæk Strandvej 101, Klampenborg.

Firma: Frugtforretningen Øresund, Tårnbæk Strandvej 101, Klampenborg.

**Aagaard, Anton**, plantageej; f. 15/8 1910 i Saltum, Hjørring amt, søn af gårdejer Vald. Senius Aagaard; g. 28/5 1944 m. Dagmar A., f. Høgh; udd. v. landbrug, forvalter i fa. Cementfabrikkernes Mosebrug, Ll. Vildmose 1941–58, till. etabl. s. plantageej i Mou 1946, virksomheden udvidet 1956; frugtplantage: æbler og blommer; medl. af Danmarks Erhvervsfrugtavlerforening, af best. f. sammes nordjyske kreds.

Adr.: Mou Himmerland.

Firma: Mou Frugtplantage, Mou Himmerland.

**Aagaard, Thorkild**, gartneriejer; f. 18/4 1912 i Barrit, Vejle amt, søn af forpagter Hans Aagaard; g. 18/5 1945 m. Marie A., f. Nielsen; udd. h. gartneriejer Anton Smidskjær, Barrit og i grevskabet Bregentveds gartneri, Haslev 1927–32, medhjælper h. gartneriejer J. Sinius Clausen, Nørre-Åby 1932–34, gartner på Gråsten landbrugsskole 1936–49, etabl. s. gartneriejer i Felsted 1949; produktion – u/glas: cyclamen og tomater, – friland: chrysanthemum, blomkål, jordbær m. v., till. detailsalg af blomster; medl. af Alm. dansk Gartnerforening, af best. f. sammes Abenrå kreds 1966.

Adr.: Felsted.

Firma: Felsted Handelsgartneri, Felsted.

**Aagreen, Helmuth**, frugthandler; f. 28/6 1920 i Kbhvn.; g. 2/11 1940 m. Jenny A., f. Larsen; udd. h. gartneriejerne Markmann, Gudhjem og Stormly, Vanløse 1935–40, anlægsgartner i Kbhvn. indt. 1951, etabl. s. frugthandler på Frbg. og 1951 overtaget nuværende virksomhed (grundlagt 1890); forhandling af frugt og grønt.

Adr.: Händelsvej 3, Kbhvn. SV.

Firma: Frugtforretningen Alliance, H. C. Ørstedes Vej 50, Kbhvn. V.

**Aakjær, Erna**, blomsterhandler; medl. af Dansk Blomsterhandlerforening.

Firma: Erna Aakjær, blomsterhandler, Dybbøls-  
gade 37, Kbhvn. V.





**E. Aabentoft**  
blomsterhandler  
Århus C.



**A. Aabrink**  
frugthandler  
Kbhvn. V.

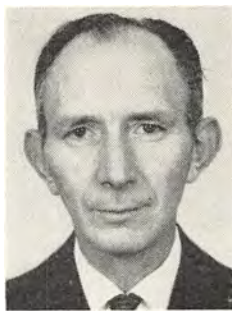

**A. Aagaard**  
plantageejer  
Mou Himmerland



**J. L. Abel**  
kgl. hofblomsterhandler  
Århus

**Aalborg, Rich.**, frugthandler; medl. af Landsorganisationen af Danmarks Frugt- og Blomsterhandlere.

Firma: Rich. Aalborg, frugthandler, Ndr. Ringgade 28, Slagelse.

**Aaquist, Charles**, planteskoleejer; medl. af Alm. dansk Gartnerforening.

Firma: Ch. Aaquist, planteskoleejer, Hviding St.

**Aarenstrup, Hans**, blomsterhandler; medl. af Dansk Blomsterhandlerforening.

Firma: Blomsterhandler Høyers efft., Dalumvej 9, Fruens Bøge.

**Aarup, Arne**, gartneriejer; f. 6/1 1913 i Gelsted, Odense amt, søn af ølhandler Jesper Aarup; g. 24/7 1928 m. Karen Anna A., f. Rasmussen; udd. h. gartneriejerne Peter Larsen, Gelsted, Tolberg, Odense og Brdr. Hedelund, Stige Fyn 1927–32, etabl. s. frugtgrosserer i Odense 1932–40, etabl. s. gartneriejer i Vemb og 1941 overtaget nuværende virksomhed; produktion – u/glas: hortensia, plumosus og stuebegonia; medl. af Alm. dansk Gartnerforening, af best. f. samme Holstebro kreds, medl. af best. f. GASA, Holstebro s. 1948, af best. f. Exposa s. 1965, formd. f. Vemb vandværk s. 1963, medl. af best. f. Vemb Borger- og Håndværkerforening 1945–65, af best. f. Vemb Handelsstandsforening.

Adr.: Chr. Schmidts Vej, Vemb.

Firma: Vemb Blomstergartneri, Chr. Schmidts Vej, Vemb.

**Abel, Jørgen Leonard**, kgl. hofblomsterhandler; f. 12/8 1920 i Århus, søn af kgl. hofblomsterhandler Leonard Abel; g. 4/4 1943 m. Ellen A., f. Bonnesen; etabl. s. blomsterhandler og 1955 overtaget faderens virksomhed (grundlagt af farfaderen 1878, kgl. hofleverandør s. 1955); forhandling af blomster; formd. f. Dansk Blomsterhandlerforening og f. Interflora-Danmark.

Adr.: St. Torv 5, Århus C.

Firma: Leonard Abel, hofblomsterhandler, St. Torv 15, Århus C.

**Abildgaard, Bent**, bestyrer; f. 12/1 1942 i Kastrup, Kbhvn.s amt, søn af arbejdsstudietekniker Helge Abildgaard; g. 27/1 1962 m. Elisabeth A., f. Jørgensen; udd. h. gartneriejer Commerou, Karlslunde, Ch. Rasmussen, Kastrup og Andy Rasmussen, Tømmerup 1956–61, medhjælperprøve 1961, s. 1962 bestyrer i faderens gartneri (grundlagt s.å.); produktion – u/glas: tomater, – friland: blomkål, till. tulipanløgavl; medl. af Alm. dansk Gartnerforening.

Adr.: Nybølle pr. Ballerup.

Firma: Gartneriet Brdr. Abildgaard, Nybølle pr. Ballerup.

**Abildgaard, C.**, frugtgrosserer.

Adr.: Frederikssundsvej 57, Kbhvn. NV.

**Abildgaard, Ejnar**, gartneriejer; f. 16/11 1920 i Sevel, Ringkøbing amt, søn af gårdejer Chresten Abildgaard; g. 24/3 1950 m. Laura A., f. Thomasen; indt. 1947 v. forskelligt erhverv, medhjælper h. gartneriejer Alb. Nielsen, Holstebro 1947–49, etabl. s. gartneriejer i Holstebro 1949; produktion – u/glas: agurker og tomater, – friland: jordbær og kartofler; medl. af Alm. dansk Gartnerforening og GASA, Holstebro.

Adr.: Herningvej 82, Holstebro.

Firma: Gartneriet Abildhøj, Herningvej 82, Holstebro.

**Abildgaard, Erik**, bestyrer; f. 1/1 1945 i Kastrup, Kbhvn.s amt, søn af arbejdsstudietekniker Helge Abildgaard; realeksm. 1961, udd. h. gartneriejerne Sv. Svendsen, Store-Magleby og Chr. W. Hansen, Ledøje 1961–65, medhjælperprøve 1965, s. 1965 bestyrer i faderens gartneri (grundlagt 1962); produktion – u/glas: tomater, – friland: blomkål, till. tulipanløgavl; medl. af Alm. dansk Gartnerforening.

Adr.: Nybølle pr. Ballerup.

Firma: Gartneriet Brdr. Abildgaard, Nybølle pr. Ballerup.

**Adamsen, Erik**, adm. direktør; f. 8/10 1912 i Kbhvn., søn af malermester Hans Fr. Adamsen;



**B. Abildgaard**  
bestyrer  
Nybølle pr. Ballerup



**E. Abildgaard**  
bestyrer  
Nybølle pr. Ballerup



**E. Adamsen**  
adm. direktør  
Odense



**H. Adamsen**  
gartneriejer  
Fjellerup pr. Tranehuse

g. 24/4 1937 m. Ulla A., f. Brinch Hansen; handelsudd. i fa. J. E. Ohlsens Enke, Kbhvn. 1929, HD 1941, adm. direktør i nuværende virksomhed s. 1958; forældring, avl og forhandling af urte- og blomsterfrø, også eksport, till. forhandling af gartneriartikler; medl. af Dansk Frøhandlerforening, af best. f. Association Internationale Des Selectionneurs Pour La Protection Des Obtentions Vegetales (Assinsel), formd. f. Odense Badminton Klub.  
Adr.: Jagtvej 102, Odense.

Firma: A/S L. Dæhnfeldt Havefrø, Odense.

**Adamsen, Harry**, gartneriejer; f. 19/4 1919 i Stenvad, Randers amt, søn af slagtermester Peter Adamsen; g. 3/9 1946 m. Kirsten A., f. Bjørneboe; udd. h. gartneriejerne Vald. Adamsen, Stenvad, O. Brøns-Appelt, Skæring og P. Ellegaard, Brendstrup 1934-38, medhjælper h. gartneriejerne E. Nørsgaard Poulsen, Lisbjerg og M. Jensen, Åbyhøj, etabl. s. frugthandler i Fjellerup 1947-52, etabl. s. gartneriejer sst. 1952; produktion - u/glas: begonia, calceolaris, cineraria, primula, agurker og tomater, - friland: chrysanthemum, georginer, jordbær, hvidkål, rødkål og selleri, till. detailsalg af blomster og grønt; medl. af Alm. dansk Gartnerforening, af best. f. sammes Djursland kreds s. 1963, medl. af best. f. GASA, Grenå.

Adr.: Fjellerup pr. Tranehuse.

Firma: Harry Adamsen, gartneriejer, Fjellerup pr. Tranehuse.

**Adamsen, Ove**, gartneriejer; f. 28/11 1938 i Ulstrup, Randers amt, søn af gartneriejer Vald. Adamsen; g. 19/5 1962 m. Asta A., f. Olesen; udd. h. faderen og h. gartneriejerne Tony Jensen, Viborg og Otto Karlsen, Silkeborg 1953-58, frekventeret Gartner- og Frugtavlerhøjskolen Søhus, medhjælperprøve 1958, forpagtet faderens gartneri 1959, etabl. s. gartneriejer og 1960 overtaget virksomheden (grundlagt af bedstefaderen 1875); produktion - u/glas: agurker, tomater og salat, - friland: blomkål, kartofler, løg og porrer; medl. af Alm. dansk Gartnerforening og af best. f. GASA, Grenå.

Adr.: Stenvad.

Firma: Stenvad Gartneri, Stenvad.

**Adolfsen, Ernst**, gartner; medl. af Alm. dansk Gartnerforening.

Adr.: Risegårdshuset, Hasle.

**Adolphsen, Lorenz**, planteskoleejer; f. 31/8 1916 i Hyrup, Haderslev amt, søn af malermester Jørgen Ditlev Adolphsen; g. 6/8 1965 m. Gerda A., f. Christensen; udd. h. gartneriejer H. Carstens, Åbenrå 1931-36, medhjælper bl. a. h. gartneriejer Ax. Madsen, Esbjerg, forpagtet nuværende planteskole 1948, etabl. s. planteskoleejer og overtaget virksomheden 1958; forhandling af roser, sirbuske, stedsegrønne planter, hæk- og læplanter, jordbær, hindbær og planteskoleartikler, till. kransebinderi; medl. af best. f. Unge Gartnere, Esbjerg 1937-38.

Adr.: Fabjergvej, Lemvig.

Firma: Lemvig Planteskole, Fabjergvej, Lemvig.

**Adriansen, Adrian**, gartneriejer; f. 15/5 1904 i Store-Magleby, Kbhvn.s amt, søn af gårdejer Jan Adriansen; g. 15/12 1925 m. Elisabeth A., f. Jansen; udd. i gartneriet u. A. Hansen's Frøhandel, Kastrup og h. gartneriejer Arving, Islev Mark 1920-24, medhjælper h. gartneriejer Th. Suhr, Kastrup 1924-27, etabl. s. gartneriejer i Dragør 1927; produktion - u/glas: agurker og tomater, - friland: blomkål, till. gulerødder, aspargeskartofler og løg.  
Adr.: Ndr. Dragørvej 119, Dragør.

Firma: Adrian Adriansen, gartneriejer, Ndr. Dragørvej 119, Dragør.

**Adriansen, Jakob**, gartneriejer; f. 9/11 1900 i Store-Magleby, Kbhvn.s amt, søn af gårdejer Jan Adriansen; g. 8/6 1929 m. Ellen A., f. Backer; udd. h. faderen 1914-18, medhjælper sst., etabl. s. gartneriejer i Store-Magleby og 1929 overtaget part af faderens gartneri; produktion - friland: kartofler, kål, selleri, rødbeder og gulerødder; medl. af Amagerlands Producentforening.

Adr.: Hovedgaden 5, Store-Magleby.

Firma: Jakob Adriansen, gartneriejer, Hovedgaden 5, Store-Magleby.

**Adriansen, Jan**, gartneriejer; f. 10/9 1941 i Store-Magleby, Kbhvn.s amt, søn af gartner Peter

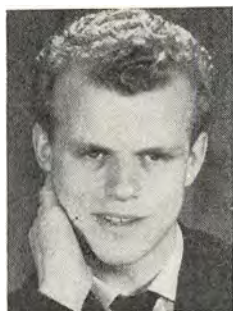

**O. Adamsen**  
gartneriejer  
Stenvad



**J. Adriansen**  
gartneriejer  
Store-Magleby



**K. H. Adriansen**  
gartneriejer  
Store-Magleby



**E. A. Agerkvist**  
gartneriejer  
Stoustrup pr. Fredericia

Adriansen; g. 9/5 1964 m. Lis A., f. Stockholm-Jensen; udd. h. gartneriejerne Henning Christensen, Ishøj, Laur. Th. Larsen og Poul Madsen 1956–60, medhjælper h. sidstnævnte 1960–61, etabl. s. gartneriejer i Strøby 1963; produktion – u/glas: aphelandra og ficus decora; medl. af Alm. dansk Gartnerforening.

Adr.: Strøby.

Firma: Gartneriet Solhøj, Strøby.

**Adriansen, Knud Holger**, gartneriejer; f. 13/12 1932 i Ejby, Kbhvn.s amt, søn af gårdejer Tønnes Adriansen; g. 15/6 1957 m. Rita A., f. Hansen; udd. h. faderen og h. gartneriejerne Alb. Lindgreen, Tømmerup og Oluf Kristensen, Kastrup 1947–52, etabl. s. gartneriejer i Store-Magleby; produktion – friland: asier, blomkål, kartofler, løg, selleri og sukkermais.

Adr.: Hovedgaden 3, Store-Magleby.

Firma: Knud Adriansen, gartneriejer, Hovedgaden 3, Store-Magleby.

**Adriansen, Svend**, gartneriejer; f. 4/2 1926 i Ejby, Kbhvn.s amt, søn af gartneriejer Tønnes Adriansen; g. 3/11 1951 m. Ruth A., f. Kvolbæk Pedersen; udd. h. faderen og h. gartneriejerne Sv. Aa. Christensen, Islev, Sv. Bruun sen., Brøndbystrand og Ahrenkilde, Maglebylille 1940–45, frekventeret Beder Gartnerskole 1950–51, medhjælper i gartneriet Ny Kastrupgård, Kastrup 1945–54, forpagtet gartneriet Viberup, Kastrup 1954, etabl. s. gartneriejer i Solhøj 1959; produktion – u/glas: agurker, tomater og salat; medl. af Alm. dansk Gartnerforening.

Adr.: Solhøj pr. Hedehusene.

Firma: Sv. Adriansen, gartneriejer, Solhøj pr. Hedehusene.

**Agenfeld, Alfred**, gartneriejer; f. 26/5 1912 i L. Rørby, Holbæk amt, søn af landmd. Otto Nielsen; g. 21/11 1949 m. Marguerite A., f. Christoffersen; udd. v. gartneri og etabl. s. gartneriejer i Roskilde 1937; produktion – u/glas: udplantningsplanter, – friland: jordbær, porrer og selleri; medl. af Alm. dansk Gartnerforening.

Adr.: Bakkedraget 57, Roskilde.

Firma: A. Agenfeld, gartneriejer, Bakkedraget 57, Roskilde.

**Agerholt-Nielsen, Carsten**, blomsterhandler; f. 13/10 1937 i Glostrup, Kbhvn.s amt, søn af blomsterhandler Henry Nielsen; realeksm. 1954, svendebrev fra Ollerup binderiskole 1957, medhjælper h. faderen 1957–58, forretningsbestyrer i Holstebro 1958, bestyrer h. faderen 1959–60, etabl. s. blomsterhandler i Kbhvn.S. 1960–66, i Valby 1965, på nuværende adr. s. 1966; forhandling af blomster og planter i selvbetjeningsafd., till. blomsterdekorationer og -arrangementer; medl. af Dansk Blomsterhandlerforening, af best. f. sammes Kbhvn.s afd., medl. af Interflora-Danmark.

Adr.: Korsørgade 4, Kbhvn. Ø.

Firma: Rødovre Centrum Blomster, Rødovre Centrum 106, Vanløse.

**Agerkvist, Egil Anders**, gartneriejer; f. 15/11 1932 i Tranebjerg, Samsø, Holbæk amt, søn af gartneriejer Oluf M. Agerkvist; g. 11/1 1958 m. Ellen Margrethe A., f. Sørensen; udd. h. faderen og h. gartneriejerne K. Poulsen Nørrebro, Samsø, A. Harder, Brønshøj og H. J. Markmann, Søborg 1947–51, medhjælper h. sidstnævnte 1951–53 og h. faderen, frekventeret Beder Gartnerskole 1953–54, studieophold i Sverige 1954–56, etabl. s. gartneriejer i Stoustrup og 1957 overtaget nuværende virksomhed (grundlagt 1934); produktion – u/glas: levkøjer, anemone og chrysanthemum.

Adr.: Stoustrup pr. Fredericia.

Firma: Gartneriet La France, Stoustrup pr. Fredericia.

**Agerup, N.**, frugthandler; medl. af Frugthandlerforeningen af 1889.

Firma: N. Agerup, frugthandler, Toftegårds Allé 26, Kbhvn. Valby.

**Agger, A.**, planteskoleejer; medl. af Københavns og Omegns Planteskoleforening.

Firma: Jægersborg Planteskole, Jægersborg Allé 170, Gentofte.

**Agger, Arne Kallesø**, bestyrer; f. 1/12 1943 i Struer, søn af gartneriejer Stephan Kallesø Agger; udd. h. faderen og h. gartneriejer Sv. Jensen, Skæring 1958–63, frekventeret Beder Gartnerskole 1963–64, medhjælperprøve 1964, medhjælper h. gartneriejer Carl Møller, Stige Fyn 1964–65, volontør i Windsor Castle's slotsgartneri 1965–66, bestyrer f. faderens virksomhed 1966 (grundlagt 1931); produktion – u/glas: stuebegonia, tiltrækning af knoldbegonia, agurker og tomater, – friland: knoldbegonia, jordbær og blomkål.

Adr.: Holstebrovej 40, Struer.  
Firma: Gartneriet Vestervold, Holstebrovej 40, Struer.

**Agger, Peder Grundfør**, gartner; f. 18/8 1946 i Struer, søn af gartneriejer Stephan Kallesø Agger; udd. h. faderen og h. gartneriejer Blæsbjerg, Jøbjerg 1960–64, medhjælperprøve 1964, frekventeret Kolt ungdomsskole 1964, medhjælper h. faderen 1965 (virksomheden grundlagt 1931); produktion – u/glas: stuebegonia, tiltrækning af knoldbegonia, agurker og tomater, – friland: knoldbegonia, jordbær og blomkål.

Adr.: Holstebrovej 40, Struer.  
Firma: Gartneriet Vestervold, Holstebrovej 40, Struer.

**Ahlburg, Svend**, direktør.

Firma: A/S Brdr. Nissen, Adgangsvejen, Esbjerg.

**Ahle, Anders**, fhv. gartneri- og planteskoleejer; f. 24/7 1886 i Rindum, Ringkøbing amt, søn af arbejdsmd. Niels Ahle; g. 10/11 1910 m. Maren Buskholt A., f. Jensen, død 1960; udd. h. gartneriejerne I. P. Andersen, Ringkøbing og Westergaard, Holstebro 1901–05, studieophold i Tyskland 1905–06, i Schweiz 1906–07, i Italien 1907–08, medhjælper h. førstnævnte læreremester 1908–10, herregårdsgartner på N. Vosborg, Vemb 1910–12, etabl. s. gartneri- og planteskoleejer i Lem 1912, forpagtet virksomheden t. sønnerne Andr. Bukholt Ahle og Laur. Ahle 1946, afstået t. samme 1953; medl. af Alm. dansk Gartnerforening, af best. f. Lem sygekasse og f. Lem Borgerforening.

Adr.: Nørregade 10, Lem.

**Ahle, Andreas Bukholt**, planteskoleejer; f. 19/3 1918 i Lem, Ringkøbing amt, søn af gartneri- og planteskoleejer Anders Ahle; udd. i Hulkærhus Planteskole 1936–40, medhjælper h. faderen, forpagtet faderens virksomhed 1946 sm. m. broderen Laur. Ahle, overtaget planteskolen 1953 (grundlagt 1912); forhandling af planter, speciale: roser, lætræer og sirbuske, till. planteskoleartikler; medl. af Alm. dansk Gartnerforening, af best. f. Lem Borgerforening 1961–65.

Adr.: Nørregade 10, Lem.  
Firma: Lem Planteskole, Lem.

**Ahle, Laurids**, gartneriejer; f. 19/10 1921 i S. Lem, Ringkøbing amt, søn af gartneri- og planteskoleejer Anders Ahle; g. 8/12 1946 m. Anna Kathrine A., f. Madsen; udd. h. faderen 1936–40, medhjælper sst., forpagtet faderens virksomhed

1946 sm. m. broderen Andr. Bukholt Ahle, overtaget gartneriet 1953 (grundlagt 1912); produktion – u/glas: tomater og udplantningsplanter, – friland: jordbær og kartofler, till. detailsalg af blomster, frugt og grønt; medl. af Alm. dansk Gartnerforening, af best. f. Lem sygekasse 1958–62, af best. f. Lem Borgerforening 1952–56, medstifter af Lem boligforening, kasserer 1959–63.

Adr.: Nørregade 10, Lem.  
Firma: Lem Handelsgartneri, Lem.

**Ahlgreen, Viggo**, grosserer; medl. af Landsorganisationen af Danmarks Frugt- og Blomsterhandlere.

Firma: Viggo Ahlgreen, grosserer, Gartnerhaller, Randers.

**Ahlm, Ib**, gartner; medl. af Alm. dansk Gartnerforening.

Adr.: Broby Overdrev pr. Sorø.

**Ahlmann, Anna**, blomsterhandler; f. 21/8 1900 i Benløse, Sorø amt; udd. h. blomsterhandler Carl Jørgensen, Kbhvn., etabl. s. blomsterhandler i Ringsted og 1923 overtaget nuværende virksomhed, optaget datteren, fru Eva Eriksen s. medindehaver; forhandling af blomster; medl. af Dansk Blomsterhandlerforening.

Adr.: Sjøallandsgade 19 C, Ringsted.  
Firma: Mandrup-Poulsen, blomsterforretning, Skt. Knuds Gade 1, Ringsted.

**Ahm, Jens**, frugthandler; f. 30/11 1904 i Nakskov, søn af handelsmd. Alfr. Ahm; g. 18/4 1927 m. Bertha A., f. Pedersen; udd. v. gartneri 1918–23, etabl. s. frugthandler på Christianshavn 1927, på nuværende adr. s. 1942; forhandling af frugt, grønt, blomster og kolonial; medl. af Frugthandlerforeningen af 1889.

Adr.: Rønningsvej 2, Kbhvn. NV.  
Firma: Jens Ahm, frugthandler, Bellahøjvej 129, Kbhvn. F.

**Ahm, Jens**, gartneriejer; f. 10/3 1912 i Handbjerg, Ringkøbing amt, søn af førstelærer Agner Theodor Ahm; g. 18/1 1941 m. Dagny A., f. Kristiansen; udd. h. gartneriejerne Majborg, Vinderup og Otto Knudsen, Holstebro samt h. plantageejer Hardy-Hansen, Fredensborg 1927–31, frekventeret Beder Gartnerskole 1932–33, medhjælper i P. Kruses Planteskole, Tilst 1931–36, etabl. s. gartneriejer i Malling 1936–43, etabl. s. frugthandler i Viborg 1940–47, etabl. nuværende virksomhed 1947; produktion – u/glas: adiantum og gerbera (speciale), till. eksport af frø, blomster og planter; medl. af Alm. dansk Gartnerforening, formd. f. sammes Viborg kreds s. 1964, statens gartnerikyndige i Viborg amt s. 1962, medl. af best. f. GASA, Viborg 1960–66.

Adr.: Viborg.  
Firma: Ahm's Gerberakultur, Viborg.

**Ahm, Poul Henrik**, driftsleder; f. 2/6 1944 i Viborg, søn af gartneriejer Jens Ahm; udd. h. faderen 1958–63, frekventeret Beder Gartnerskole



**A. Ahle**  
fhv. gartneri- og plante-  
skoleejer  
Lem



**J. Ahm**  
gartneriejer  
Viborg



**K. Ahrenkilde**  
gartneriejer  
Maglebylille pr. Kastrup



**A. C. Ahrensberg**  
gartneriejer  
Kastrup

1962–63, medhjælperprøve 1963, s. 1964 driftsleder h. faderen (virksomheden grundlagt 1947); produktion – u/glas: adianthum og gerbera (speciale), till. eksport af frø, blomster og planter.

Adr.: Viborg.

Firma: Ahm's Gerberakultur, Viborg.

**Ahrenkilde, Knud**, gartneriejer; f. 28/8 1897 i Kbhvn., søn af frugthandler Niels Mads Ahrenkilde; g. 9/10 1922 m. Aff A., f. Jacobsen; udd. h. gartneriejerne Jeppe Sørensen, Emdrup, Edv. Svendsen, Kastrup og i gartneriet Ny Kastrupgård 1913–16, frekventeret Årslev Havebrugsskole, medhjælper h. gartneriejer Asmussen, Rødovre, etabl. s. gartneriejer i Maglebylille 1922; produktion – u/glas: champignon og peber, – friland: blomkål, spidskål, artiskok og majs; medl. af Alm. dansk Gartnerforening.

Adr.: Maglebylille pr. Kastrup.

Firma: Knud Ahrenkilde, gartneriejer, Maglebylille pr. Kastrup.

**Ahrensberg, Albert Chr.**, gartneriejer; f. 2/12 1917 i Tømmerup, Kbhvn.s amt, søn af landmd. Edvard Ahrensberg; g. 15/2 1951 m. Karen A., f. Albrechtsen; udd. h. gartneriejerne Georg Arboe, Tømmerup, Edv. Svendsen og Th. Suhr, begge Kastrup 1932–36, medhjælper h. gartneriejer Erik Mørke, Tømmerup 1936–38, etabl. s. gartneriejer i Kastrup 1940; produktion – u/glas: chrysanthemum, meloner og blomkål, – friland: kartofler, porrer og selleri; medl. af Alm. dansk Gartnerforening.

Adr.: Ugandavej 41, Kastrup.

Firma: Gartneriet Ahrensbergs Minde, Ugandavej 41, Kastrup.

**Ahrensberg, Chr. J.**, gartneriejer; f. 6/6 1913 i Tømmerup, Kbhvn.s amt, søn af gårdejer Anders Georg Ahrensberg; g. 21/1 1939 m. Esther A., f. Steffensen; udd. h. gartneriejerne Otto Christensen, Oluf Kristensen og H. Suhr, alle Kastrup 1929–33, medhjælper h. gartneriejer Th. Suhr, Kastrup 1933–37, etabl. s. gartneriejer i Ullerup 1937, i Kastrup

s. 1962, virksomheden udvidet s.å., till. etabl. gartneri i Fårevejle 1962; produktion – u/glas: meloner og tulipaner, – friland: tulipaner og tulipanløgavl; medl. af Alm. dansk Gartnerforening.

Adr.: Amager Landevej 238, Kastrup.

Firma: Chr. J. Ahrensberg, gartneriejer, Amager Landevej 279, Kastrup.

**Ahrensberg, Georg Johan**, gartneriejer; f. 10/12 1902 i Kbhvn., søn af landmd. Fr. Ahrensberg; g. 10/7 1930 m. Ellen A., f. Normann; udd. h. gartneriejerne A. Schjønning, Kastrup og R. Christensen, Vanløse 1917–21, studieophold i Norge og Frankrig, medhjælper h. gartneriejer Niels Hansen, Husum, etabl. s. gartneriejer i Store-Magleby 1930; produktion – u/glas: agurker, tomater og salat; medl. af Alm. dansk Gartnerforening.

Adr.: Ndr. Dragørvej, Store-Magleby.

Firma: G. Ahrensberg, gartneriejer, Ndr. Dragørvej, Store-Magleby.

**Ahrentzen, Børge Herman**, frugthandler; f. 16/5 1917 i Kbhvn., søn af maskinarbejder Edv. Ahrentzen; g. 27/1 1940 m. Eva A., f. Hansen; udd. s. karetmager, etabl. s. frugthandler i Kbhvn. 1941, overtaget nuværende virksomhed 1963; forhandling af frugt.

Adr.: Haraldsgade 58, Kbhvn. Ø.

Firma: Børge Ahrentzen, frugthandler, H. C. Ørstedes Vej 59, Kbhvn. V.

**Albertsen, A.**, planteskoleejer; medl. af Dansk Gartnerforening.

Adr.: Hustedgade, Brørup.

**Albertsen, A.**, planteskoleejer; medl. af Dansk Planteskoleejerforening.

Firma: Landsgrav Planteskole, Lillevangsvej, Slagelse.

**Albertsen, Adolf**, gartneriejer; f. 22/4 1916 i Erritsø, Vejle amt, søn af murer Marcus Albertsen; g. 18/5 1947 m. Gusta A., f. Sørensen; udd. h. gartneriejer Laur. Nielsen, Taulov 1930–34, med-



**G. J. Ahrensberg**  
gartneriejer  
Store-Magleby



**A. Albertsen**  
gartneriejer  
Ødsted pr. Vejle



**A. N. Albertsen**  
gartneriejer  
Lisbjerg-Terp pr. Lystrup St.

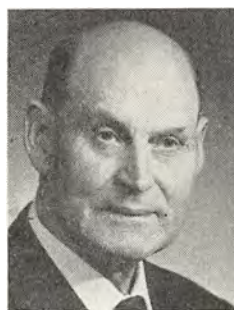

**C. F. Albertsen**  
anlægsgartner og  
havearkitekt  
Kbhvn. Ø.

hjelper h. broderen, gartneriejer Ejner Albertsen, Erritsø 1934–41, etabl. s. gartneriejer i Ødsted 1947; produktion – friland: jordbær og gulerødder.  
Adr.: Ødsted pr. Vejle.

Firma: Adolf Albertsen, gartneriejer, Ødsted pr. Vejle.

**Albertsen, Aksel Nyholm**, gartneriejer; f. 1/11 1919 i Skæve, Hjørring amt, søn af husmd. Johs. Albertsen; g. 9/9 1945 m. Anna A., f. Pedersen; udd. h. gartneriejerne B. Juul Nielsen, Demstrup, I. L. Faurschou, Randers og Axel Buus, Ø. Sundby 1935–39, medhjælper bl. a. h. gartneriejer Kragh Sørensen, Åbyhøj, etabl. s. gartneriejer i Lisbjerg-Terp 1945; produktion – u/glas: freesia og tomater, – friland: blomkål; medl. af Alm. dansk Gartnerforening.

Adr.: Lisbjerg-Terp pr. Lystrup St.

Firma: Aksel Nyholm Albertsen, gartneriejer, Lisbjerg-Terp pr. Lystrup St.

**Albertsen, Bent Chr.**, gartner; medl. af Alm. dansk Gartnerforening.

Firma: Bent Chr. Albertsen, gartner, Solsortvej 67, Kbhvn. F.

**Albertsen, Christian Frederik**, anlægsgartner og havearkitekt; f. 29/1 1895 i Vorgod, Ringkøbing amt, søn af gårdejer Alb. Albertsen; g. 27/10 1927 m. Anna A., f. Sørensen; udd. h. gartneriejerne Axel Fugl, Vordingborg, V. C. Christensen, Tarm og Sepstrup »Viola«, Herning 1918–23, medhjælper bl. a. h. havearkitekt Erstad Jørgensen, Frbg., frekventeret Vilvorde Havebrugshøjskole og Teknologisk Institut, Kbhvn., etabl. s. anlægsgartner i Kbhvn. 1930; anlægsgartner; medl. af Alm. dansk Gartnerforening, kredsformd. f. Østifternes Haveselskab.

Adr.: Emdrup Vænge 68, Kbhvn. Ø.

Firma: Chr. Albertsen, anlægsgartner, Emdrup Vænge 68, Kbhvn. Ø.

**Albertsen, Ejnar**, gartneriejer; f. 30/5 1909 i Fredericia, søn af arbejdsmd. Marcus Albertsen; g. 9/12 1934 m. Irma A., f. Pedersen; udd. h. gartne-

riejer Nielsen, Taulov 1924–30, etabl. s. gartneriejer i Erritsø 1932; produktion – u/glas: chrysanthemum og primula, – friland: blomkål og gulerødder; medl. af Alm. dansk Gartnerforening, formd. f. sammes Fredericia kreds 1947–65.

Adr.: Erritsø pr. Fredericia.

Firma: Ejnar Albertsen, gartneriejer, Erritsø pr. Fredericia.

**Albertsen, Henry**, anlægsgartner; medl. af Landsforeningen af danske Anlægsgartnere.

Adr.: Vadbros 18, Søborg.

Firma: Henry Albertsen, anlægsgartner, Vadbros 18, Søborg.

**Albertsen, Orla**, frugthandler; f. 21/9 1913 i Frederikshavn, søn af maskinarbejder Johs. E. Albertsen; g. m. Esther Mary A., f. Jensen; handelsudd., frekventeret kurser, etabl. s. frugthandler i Humlebæk 1947; forhandling af frugt, grønt og blomster; medl. af Landsorganisationen af Danmarks Frugt- og Blomsterhandlere og af Dansk Blomsterhandlerforening.

Adr.: Ny Strandvej, Humlebæk.

Firma: Orla Albertsen, frugthandler, Ny Strandvej, Humlebæk.

**Albrechtsen, Oli**, gartneriejer; f. 18/4 1917 i Kbhvn., søn af gartner og landmd. Olaf Albrechtsen; udd. s. bager, etabl. s. gartneriejer i Ullerup 1941; produktion – u/glas: tulipaner, – friland: tulipanløgavl; medl. af Alm. dansk Gartnerforening, af best. f. Amagerlands Producentforening.

Adr.: Ullerup pr. Store-Magleby.

Firma: Oli Albrechtsen, gartneriejer, Ullerup pr. Store-Magleby.

**Albøge, Børge**, gartneriejer; produktion – friland: jordbær, kartofler, rosenkål og ærter; medl. af Alm. dansk Gartnerforening.

Adr.: Tolstrup pr. Års.

Firma: Børge Albøge, gartneriejer, Tolstrup pr. Års.



**E. Albertsen**  
gartneriejer  
Erritsø pr. Fredericia



**K. H. Alexandersen**  
gartneriejer  
Ørbæk



**Aa. Andersen**  
amanuensis  
Skovlunde



**A. Andersen**  
gartneriejer  
Haverslev pr. Arden

**Alexandersen, Kai**, gartner; medl. af Alm. dansk Gartnerforening.  
Adr.: Kanhave pr. Tranebjerg Samsø.

**Alexandersen, Karl Holmstrøm**, gartneriejer; f. 29/5 1911 i N. Lyndelse, Odense amt, søn af savskærer Niels P. Alexandersen; g. 29/5 1943 m. Ingrid A., f. Bonven; udd. h. gartneriejerne Brdr. Jensen, Årslev, S. Andreasen, Torslunde og Anders Petersen, Glostrup 1928–32, medhjælper bl. a. i gartneriet Bellis, Refs-Vindinge, etabl. s. gartneriejer i Ørbæk 1948; produktion – u/glas: agurker, tomater og persille, – friland: jordbær, porrer og selleri; medl. af Alm. dansk Gartnerforening.  
Adr.: Ørbæk.  
Firma: Gartneriet »Toftebo«, Ørbæk.

**Allerellie, H.**, blomsterhandler; medl. af Dansk Blomsterhandlerforening.  
Firma: H. Allerellie, blomsterhandler, Ringgade 194, Sønderborg.

**Allesch**, blomsterhandler; medl. af Dansk Blomsterhandlerforening.  
Firma: Allesch, blomsterhandler, Østerbrogade 28, Løgstør.

**Alsted, Børge**, planteskoleejer; f. 23/5 1920 i Grejsdal, Vejle amt, søn af planteskoleejer P. Alsted; g. 26/12 1943 m. Inga A., f. Hansen; udd. h. faderen, h. planteskoleejerne Marius Kristensen, Kolding, Mogensen, Vinding og Asger M. Jensen, Holmstrup, medarbejder h. planteskoleejer A. B. Andersen, Rødkærsgade og h. faderen 1941–47, etabl. s. planteskoleejer i Grejsdal 1947, sen. i Bredballe, udvidet m. frugtplantage m. fl. æble-sorter.

Adr.: Bredballe pr. Vejle.  
Firma: Børge Alsteds planteskole, Bredballe pr. Vejle.

**Alstrup, Else**, blomsterhandler; medl. af Dansk Blomsterhandlerforening.  
Firma: Else Alstrup, blomsterhandler, Amagerbrogade 119, Kbhvn. S.

**Alstrup, H.**, grosserer.  
Firma: H. Alstrup, grosserer, Ved Kirkebjerg 59, Glostrup.

**Alstrup, Johannes**, gartner; medl. af Alm. dansk Gartnerforening.  
Adr.: Ceylonvej 10, Kbhvn. S.

**Amtoft-Møller, Aksel**, anlægsgartner; medl. af Landsforeningen af danske Anlægsgartnere.  
Adr.: Gl. Jernbanevej 7, Kbhvn. Valby.  
Firma: Aksel Amtoft-Møller, anlægsgartner, Gl. Jernbanevej 7, Kbhvn. Valby.

**Andersen, A.**, gartner; medl. af Alm. dansk Gartnerforening.  
Adr.: S. Kirkeby pr. Nykøbing F.

**Andersen, Aage**, gartneriejer; medl. af Alm. dansk Gartnerforening.  
Firma: Aage Andersen, gartneriejer, Hellested pr. Hårlev.

**Andersen, Aage**, amanuensis; f. 25/2 1931 i Brørup, Ribe amt, søn af gårdejer Otto Noa Andersen; g. 31/5 1958 m. Ann Marie A., f. Nielsen; civilhortonom 1954, studeret v. Cornell University, New York 1956 og v. Longwood Gardens Research Center, Pennsylvania 1960–62, ansat v. landbrugsministeriets produktivitetsudvalg f. gartneri og frugtavl, red. og medarb. v. div. publikationer af økon. og tekn. art. udg. af produktivitetsudvalget; formd. f. Foreningen af danske Civilhortonomer, formd. f. sammes Sjællands kreds.  
Adr.: Birkeengen 9, Skovlunde.

**Andersen, A. Chr.**, anlægsgartner; medl. af Alm. dansk Gartnerforening.  
Adr.: Ågade 4, Frederikssund.  
Firma: A. Chr. Andersen, anlægsgartner, Ågade 4, Frederikssund.

**Andersen, Agnes Irene**, blomsterhandler; f. 23/9 1925 i Lem, Viborg amt, datter af planteskoleejer



*A. K. Andersen*  
gartneriejer  
Overlund pr. Viborg



*A. Andersen*  
planteskoleejer  
Mejlby pr. Hjortshøj



*A. Andersen*  
gartneriejer  
Davinde pr. Fraugde



*A. Andersen*  
anlægsgartner  
Rungsted Kyst

Peder Pedersen; g. 15/7 1951 m. chauffør Karl A.; frekventeret Vejle husholdningsskole 1944–45, udd. s. binderske h. blomsterhandler Houmøller, Skive, dekoratør h. blomsterhandler Maigaard, Vinderup 1949–51, i fa. Cosmopole, Kbhvn. 1951–52, frekventeret Beder Gartnerskole, afløser fl. steder, etabl. s. blomsterhandler og 1954 overtaget nuværende virksomhed, på nuværende adr. s. 1965; forhandling af afskårne blomster samt planter; medl. af Dansk Blomsterhandlerforening og Interflora-Danmark.

Adr.: Søndergade 44, Vinderup.  
Firma: Carla, Søndergade 44, Vinderup.

**Andersen, A. H.**, gartner; medl. af Alm. dansk Gartnerforening.

Adr.: Bregnerød pr. Firhøj.

**Andersen, Alfred**, gartneriejer; f. 15/8 1923 i Svendborg, søn af gartneriejer Anders Jørgen Andersen; g. 5/10 1948 m. Anny A., f. Hansen; udd. h. faderen og h. gartneriejerne Chr. Christensen, Svendborg og Sv. Larsen, Søsted samt i Holmdrup Planteskole, Skårup 1937–42, frekventeret Beder Gartnerskole 1944–45, medhjælper i Sverige 1946, i Norge 1948, forpagtet faderens gartneri 1956, etabl. s. gartneriejer og 1959 overtaget virksomheden; produktion – u/glas: freesia, – friland: frugtplantage; medl. af Alm. dansk Gartnerforening.

Adr.: Nyborg Landevej 284, Svendborg.  
Firma: Alfr. Andersen, gartneriejer, Nyborg Landevej 284, Svendborg.

**Andersen, Alfred**, gartneriejer; f. 5/6 1927 i Fjerritslev, Thisted amt, søn af husmd. Kristoffer Andersen; g. 27/12 1950 m. Jensine A., f. Gundersen; udd. h. gartneriejer Anders Andersen, Fjerritslev 1941–45, medhjælper h. gartneriejer Henry Nielsen, Nørager 1946–54, etabl. gartneri i Haverslev 1954; produktion – u/glas: chrysanthemum, udplantningsplanter og tomater, – friland: chrysanthemum og udplantningsplanter, till. anlægsgartneri og detailsalg af planter, blomster, frugt og grønt; medl. af Alm. dansk Gartnerforening.

Adr.: Haverslev pr. Arden.  
Firma: A. Andersen, gartneriejer, Haverslev pr. Arden.

**Andersen, Andreas**, gartneriejer; f. 31/1 1915 i Baldersbrønde, Kbhvn.s amt, søn af landmd. Hans Andersen; udd. i gartneriet Søgården, etabl. s. gartneriejer i Baldersbrønde 1939; produktion – u/glas: tomater, – friland: jordbær, løg og rosenkål; medl. af Alm. dansk Gartnerforening.

Adr.: Solhøjvej 65, Hedehusene.  
Firma: Andr. Andersen, gartneriejer, Solhøjvej 65, Hedehusene.

**Andersen, Anna**, frugthandler; medl. af Landsorganisationen af Danmarks Frugt- og Blomsterhandlere.

Firma: Anna Andersen, frugthandler, Enghavevej 50, Holstebro.

**Andersen, Anton Kristian**, gartneriejer; f. 15/9 1918 i Asmild, Viborg amt, søn af boelsmd. Jens Andersen; g. 31/1 1943 m. Lone A., f. Olsen; udd. h. gartneriejerne E. Moselund, Overlund og A. Christensen, Hasle 1932–37, førstemd. h. sidstnævnte 1937–42, etabl. s. gartneriejer i Overlund 1942; produktion – u/glas: udplantningsplanter, – friland: stauder, till. detailsalg; medl. af Alm. dansk Gartnerforening, af best. f. sammes Viborg kreds s. 1965.

Adr.: Overlund pr. Viborg.  
Firma: A. Andersen, gartneriejer, Overlund pr. Viborg.

**Andersen, Arne**, planteskoleejer; f. 17/4 1903 i Mejlby, Randers amt, søn af planteskoleejer Henrik Andersen; g. 2/8 1927 m. Ella A., f. Sørensen; udd. h. faderen 1918–23, medhjælper h. planteskoleejer R. Brostrøm, Viborg 1923–24, studieophold i Tyskland og England 1924–26, etabl. s. planteskoleejer i Mejlby 1927; forhandling af planter, speciale: roser; medl. af Alm. dansk Gartnerforening, af sammes repræsentantskab, af best. f. Århus kreds 1948, kasserer s. 1966, formd. f. Todbjerg-Mejlby kommunes sundhedskommission





**A. B. Andersen**  
gartneriejer  
Fjerritslev

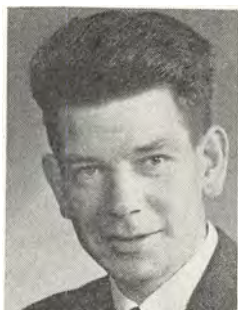

**A. F. Andersen**  
gartneriejer  
Hedehusene

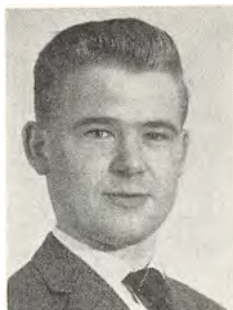

**B. Andersen**  
gartnerformand  
Vestbjerg pr. Nørresundby

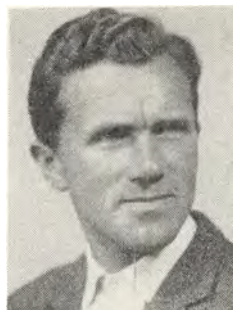

**B. N. Andersen**  
gartneriejer  
Særslev pr. Jullerup

s. 1946, medl. af Ø-Lisbjerg og Mols herreders provstiudvalg, formd. f. Mejlbjby menighedsråd s. 1946, i best. f. landsforeningen af menighedsråd fra 1958, kommuneleder i civilforsvaret fra 1946, best.medl. i foreningen »Norden« fra 1950.

Adr.: Mejlbjby pr. Hjortshøj.

Firma: Mejlbjby Planteskole, Mejlbjby pr. Hjortshøj.

**Andersen, Arne**, gartneriejer; f. 3/12 1917 i Gislev, Svendborg amt, søn af husmd. Jens Chr. Andersen; g. 8/7 1950 m. Karen Marie A., f. Jensen; udd. v. landbrug, medhjælper h. gartneriejer Jens P. Petersen, Ullerslev 1933, etabl. s. gartneriejer i Davinde og 1948 overtaget faderens ejendom; produktion – u/glas: chrysanthemum, meloner og tomater, – friland: blomkål, gulerødder og porrer; medl. af Alm. dansk Gartnerforening.

Adr.: Davinde pr. Fraugde.

Firma: Gartneriet Solvang, Davinde pr. Fraugde.

**Andersen, Arne**, anlægsgartner; f. 24/1 1925 i Rejnstrup, Præstø amt, søn af anlægsgartner Harald Andersen; g. 30/6 1956 m. Bente A., f. Nielsen; udd. i Hørsholm Planteskole og i Gissfeldts herregårdsgartneri 1939–43, frekventeret Vilvorde Havebrugshøjskole 1944–45, studieophold i Sverige 1945–46, etabl. s. anlægsgartner i Rungsted 1947 sm. m. faderen; anlægsgartneri, nyanlæg og vedligeholdelsesarbejde; medl. af Landsforeningen af danske Anlægsgartnere, medl. af best. og kasserer f. sammes Nordsjælland kreds.

Adr.: Engvej 18, Rungsted Kyst.

Firma: H. Andersen & Søn, anlægsgartnere, Engvej 18, Rungsted Kyst.

**Andersen, Arne**, blomsterhandler; medl. af Dansk Blomsterhandlerforening og af Landsorganisationen af Danmarks Frugt- og Blomsterhandlere.

Firma: Arne Andersen, blomsterhandler, Korsgade 34, Ålborg.

**Andersen, Arne**, gartneriejer; f. 9/7 1923 i Kelstrupskov, Odense amt, søn af husmd. Hans P. Andersen; g. 22/12 1946 m. Dagmar Jørgine A., f. Madsen; udd. i Langesø herregårdsgartneri, etabl.

s. gartneriejer i Kelstrupskov 1954; produktion – u/glas: freesia og tomater, – friland: jordbær og rosenkål; medl. af Alm. dansk Gartnerforening.

Adr.: Kelstrupskov pr. Tommerup.

Firma: Arne Andersen, gartneriejer, Kelstrupskov pr. Tommerup.

**Andersen, Arne Behrendt**, gartneriejer; f. 22/11 1939 i Fjerritslev, Thisted amt, søn af gartneriejer Anders Andersen; g. 14/3 1964 m. Elin A., f. Langgaard; realeksm. 1956, udd. h. faderen og h. gartneriejer Kai Winther, S. Tranders pr. Gistrup 1956–60, frekventeret Ollerup håndværkerskole, bestyrer f. moderen 1959, etabl. s. gartneriejer og 1964 overtaget virksomheden (grundlagt 1900); produktion – u/glas: cyclamen, engelsk pelargon, begonia, chrysanthemum, agurker og tomater, – friland: jordbær, till. detailsalg; medl. af Alm. dansk Gartnerforening og Dansk Blomsterhandlerforening.

Adr.: Fjerritslev.

Firma: Arne Andersen, gartneriejer, Fjerritslev.

**Andersen, Arne Flemming**, gartneriejer; f. 10/10 1933 i Thisted, søn af handelsgartner P. B. Andersen; g. 21/11 1959 m. Tove A., f. Fløytrup; udd. h. gartneriejerne E. Houmann, Thisted, Poul Th. Pedersen, Lundbyholm og Hannestad, Frederikstad, Norge 1949–54, frekventeret Beder Gartnerskole 1953–54, studieophold i England, medhjælper bl. a. h. gartneriejer Fløytrup, Hvissinge, etabl. s. gartneriejer i Baldersbrønne 1959; produktion – u/glas: roser; medl. af Alm. dansk Gartnerforening.

Adr.: Roskildevej 138, Hedehusene.

Firma: Arne Fl. Andersen, gartneriejer, Roskildevej 138, Hedehusene.

**Andersen, Asta**, blomsterhandler; medl. af Dansk Blomsterhandlerforening.

Firma: Robertas Blomster, Godthåbsvej 93, Kbhvn. F.

**Andersen, Aton Theophile**, gartner; f. 29/9 1916 i New York, søn af Chr. Kay Andersen; g. 7/5



**B. M. Andersen**  
gartneriejer  
S. Tranders pr. Gistrup



**B. Andersen**  
gartneriejer  
Uge pr. Tinglev



**B. J. Andersen**  
driftsleder  
S. Tranders pr. Gistrup



**B. Andersen**  
gartneriejer  
Risby pr. Albertslund

1940 m. Johanne Kirstine A., f. Johansen; real-eksm. 1933, udd. h. planteskoleejerne Jarlsgaard, Svendborg og D. T. Poulsen, Kbhvn. samt i S.N.S. Frugtplantage, Nykøbing S. 1933–36, bestyrer bl. a. i Vejrnø Frugtplantage, gartner v. amtssygehuset i Hornsyld s. 1963; medl. af Alm. dansk Gartnerforening.

Adr.: Hornsyld.  
Firma: Amtssygehuset, Hornsyld.

**Andersen, B.**, gartneriejer; medl. af Alm. dansk Gartnerforening.

Firma: B. Andersen, gartneriejer, Sdr. Allé 11, Rønne.

**Andersen, Benny Poul**, kommissionær.  
Adr.: Bygaden 71, Glostrup.

**Andersen, Bent**, gartneriejer; f. 28/8 1937 i Lumby, Odense amt, søn af gartner Aksel Andersen; g. 2/4 1960 m. Rita A., f. Jacobsen; udd. v. landbrug, medhjælper h. gartneriejer Edm. Jensen, Stige, etabl. s. gartneriejer i Hårby 1959; produktion – u/glas: plumosus, – friland: asparges, løg og selleri; medl. af Alm. dansk Gartnerforening.

Adr.: Hårby.  
Firma: Bent Andersen, gartneriejer, Hårby.

**Andersen, Bent**, gartnerformand; f. 15/12 1942 i Lindholm, Ålborg amt, søn af gartneriejer Tage Andersen; udd. h. faderen og h. gartneriejer Kai Winther, S. Tranders 1957–62, frekventeret Vilvorde Havebrugshøjskole, medhjælperprøve 1962, gartnerformd. h. faderen s. 1964 (virksomheden grundlagt 1942); produktion – u/glas: cyclamen, begonia, agurker og tomater, – friland: tulipaner, wirrae supreme, narcissus og salat.

Adr.: Vestbjerg pr. Nørresundby.  
Firma: Gartneriet Kærbo, Vestbjerg pr. Nørresundby.

**Andersen, Bent Dahl**, gartneriejer; medl. af Alm. dansk Gartnerforening.

Firma: Gartneriet Tjørnely, Hastrup pr. Køge.

**Andersen, Bent Høy**, frugthandler; f. 25/3 1934 i Sanderum, Odense amt, søn af plantageejner Max Andersen; g. 4/11 1956 m. Ilse A., f. Windfeld; udd. v. gartneri 1949–54, studieophold i Schweiz, ekspedient i nuværende virksomhed, etabl. s. frugthandler i Charlottenlund og 1961 overtaget virksomheden; forhandling af frugt, grønt og blomster, speciale: udenlandske delikatesser; medl. af Frugthandlerforeningen af 1889.

Adr.: Ny Ordrup Sideallé 3, Charlottenlund.  
Firma: Frugtforretningen Jaffa, Ordrup Jagtvej 42 A, Charlottenlund.

**Andersen, Bent Nellemann**, gartneriejer; f. 27/4 1932 i Them, Skanderborg amt, søn af arbejdsmd. A. Nellemann Andersen; g. 7/5 1955 m. Grethe A., f. Poulsen; udd. h. gartneriejerne Rs. Rasmussen, Sorring og Frydenlund, Silkeborg 1946–51, gartnerformd. h. gartneriejer Laur. Th. Larsen, Stige Fyn, etabl. s. gartneriejer i Særslev 1964; produktion – u/glas: plumosus; medl. af Alm. dansk Gartnerforening.

Adr.: Særslev pr. Jullerup.  
Firma: Gartneriet Jørgenly, Særslev pr. Jullerup.

**Andersen, Bernhard**, gartner; medl. af Alm. dansk Gartnerforening.

Adr.: Gørlev Sjælland.

**Andersen, Bertel Mikael**, gartneriejer; f. 11/6 1910 i Øster-Hurup, Ålborg amt, søn af snedker Thomas Andersen; g. 25/3 1933 m. Aase A., f. Juel Jensen; udd. h. gartneriejerne Frost, S. Kongerslev og Anders Pedersen, Vejgård 1925–29, medhjælper fl. steder 1929–37, gartnerforpagter i Nørresundby 1937–40, etabl. s. gartneriejer i S. Tranders 1940; produktion – u/glas: pottekulturer; medl. af Alm. dansk Gartnerforening.

Adr.: S. Tranders pr. Gistrup.  
Firma: Bertel M. Andersen, gartneriejer, S. Tranders pr. Gistrup.

**Andersen, Birthe**, blomsterhandler; medl. af Dansk Blomsterhandlerforening.

Firma: Blomsterforretningen Aalykke, Østerport, Nykøbing F.



**B. Andersen**  
gartneriejer  
Stavtrup pr. Viby J.



**C. C. Andersen**  
gartneriejer  
Krogsbølle pr. Otterup



**C. E. V. Andersen**  
gartneriejer  
Edslev pr. Hjørning



**C. Andersen**  
kommunegartner  
Rønne

**Andersen, Bjarne**, gartneriejer; f. 7/6 1942 i Århus, søn af slagteriarbejder Søren Andersen; g. 12/5 1963 m. Else Marie A., f. Jessen; udd. h. gartneriejer Melballe, Gørding 1956–61, frekventeret Beder Gartnerskole, medhjælper i Lauritsminde Frugtplantage, S. Stenderup og h. gartneriejer H. Loklindt, Esbjerg, etabl. s. gartneriejer i Uge 1966; produktion – u/glas: tomater, – friland: bønner, rosenkål og ærter.

Adr.: Uge pr. Tinglev.

Firma: Bjarne Andersen, gartneriejer, Uge pr. Tinglev.

**Andersen, Bjarne**, gartner; f. 10/4 1934 i Kbhvn., søn af gartneriejer Arthur Andersen; g. 4/5 1957 m. Annie A., f. Olsen; udd. v. gartneri, medhjælper h. faderen; produktion – u/glas: gloxinia, pelargonja, stuebegonia og vinterstjerne.

Adr.: Ny Tolstrup pr. Jystrup Midtsj.

Firma: Gartneriet Avnstruphus, Ebberup pr. Jystrup Midtsj.

**Andersen, Bjørn Juel**, driftsleder; f. 14/5 1938 i Nørresundby, søn af gartneriejer Bertel Mikael Andersen; g. 26/3 1964 m. Inger A., f. Bach; udd. h. faderen og h. gartneriejer Johs. Andersen, Vejgård 1952–57, medhjælperprøve 1957, driftsleder h. faderen s. 1958 (virksomheden grundlagt 1940); produktion – u/glas: pottekulturer.

Adr.: S. Tranders pr. Gistrup.

Firma: Bertel M. Andersen, gartneriejer, S. Tranders pr. Gistrup.

**Andersen, Børge**, gartneriejer; f. 5/3 1916 i Allerslev, Præstø amt, søn af gartner Hans Andersen; g. 25/6 1938 m. Johanne A., f. Jørgensen; udd. i gartnerierne Østerlund, Bagsværd, Emdruphøj, Emdrup og Karleshøj, Lyngby 1931–36, medhjælper bl. a. i sidstnævnte gartneri, etabl. s. gartneriejer i Risby 1943; produktion – u/glas: agurker og tomater; medl. af Alm. dansk Gartnerforening.

Adr.: Risby pr. Albertslund.

Firma: Gartneriet Rishøj, v. B. Andersen, Risby pr. Albertslund.

**Andersen, Børge**, gartneriejer; f. 17/8 1910 i Århus, søn af målerkontrollør Arnold Andersen; g. 25/10 1936 m. Elly A., f. Kipper; udd. h. gartneriejerne Dalgaard, Risskov, C. F. Rasmussen, Hasle og E. Christensen, Århus 1926–31, medhjælper fl. steder, etabl. s. gartneriejer i Stavtrup 1936; produktion – u/glas: anemoner, chrysanthemum, freesia, tulipaner, agurker og tomater, – friland: jordbær; medl. af Alm. dansk Gartnerforening.

Adr.: Stavtrup pr. Viby J.

Firma: Børge Andersen, gartneriejer, Stavtrup pr. Viby J.

**Andersen, Børge**, frugthandler; f. 26/11 1920 i Holstebro, søn af former Marius Andersen; g. 3/12 1949 m. Maria A., f. Lorenzen; udd. v. landbrug, etabl. s. frugthandler i Viskinge 1952; forhandling af frugt, grønt og blomster; medl. af Landsorganisationen af Danmarks Frugt- og blomsterhandlere.

Adr.: Viskinge pr. Svebølle.

Firma: Børge Andersen, frugthandler, Viskinge pr. Svebølle.

**Andersen, Børge**, gartner; f. 12/7 1937 i Hjadstrup, Odense amt, søn af gartneriejer Henry Andersen; udd. h. faderen og h. gartneriejerne Sv. Dam Larsen, Anderup og Johs. Andersen, Fraugde 1954–58, medhjælper h. faderen s. 1958 (virksomheden grundlagt 1931); produktion – u/glas: freesia, plumosus, agurker og tomater, – friland: blomkål, sommerhvidkål og porrer.

Adr.: H. C. Lumbyes Vej 58, Lumby pr. Beldringe.

Firma: Henry Andersen, gartneriejer, H. C. Lumbyes Vej 58, Lumby pr. Beldringe.

**Andersen, Børge**, gartneriejer; udd. s. gartner, etabl. s. gartneriejer i Ejby; produktion – u/glas: tomater; medl. af Alm. dansk Gartnerforening.

Adr.: Brandsbjergvej 9, Glostrup.

Firma: Børge Andersen, gartneriejer, Brandsbjergvej 9, Glostrup.

**Andersen, Børge Svend**, frugthandler; f. 17/3 1917 i Nykøbing F., søn af arbejdsmd. Peter An-

dersen; g. 11/3 1938 m. Rigmor A., f. Møller-Nielsen; udd. s. tjener på Jørgensens Hotel, Horsens 1931–35, tjener på Wivex og National Scala, Kbhvn. 1935–38, etabl. s. frugthandler i Kbhvn. 1939–61 og s. 1966, ismejerier i Kalundborg 1961–65; forhandling af frugt, grønt og blomster; medl. af Frugthandlerforeningen af 1889.

Adr.: Veksøvej 133, Brønshøj.

Firma: Svend Andersen, frugthandler, Borgbjergsvej 37, Kbhvn. SV.

**Andersen, Carl**, planteskoleejer; f. 22/7 1919 i Klarskov, Præstø amt, søn af gartnerier Hans Johan Andersen; g. m. Marie A., f. Jensen; udd. h. faderen 1933–38, medhjælper bl. a. h. planteskoleejer Asger M. Jensen, Holmstrup, studieophold i USA og Holland, etabl. s. planteskoleejer og 1953 overtaget faderens virksomhed; forhandling af planter, speciale: roser; medl. af Dansk Planteskoleejerforening.

Adr.: Højvang pr. Klarskov.

Firma: Højvang Planteskole, Højvang pr. Klarskov.

**Andersen, Carl**, gartnerier; medl. af Alm. dansk Gartnerforening.

Firma: Carl Andersen, gartnerier, Allinge.

**Andersen, Carl**, gartner; medl. af Alm. dansk Gartnerforening.

Adr.: Skyttegårdsvej 38, Kbhvn. Valby.

**Andersen, Carl**, gartnerier; medl. af Alm. dansk Gartnerforening.

Firma: Carl Andersen, gartnerier, Nyborg Landevej 232, Odense.

**Andersen, Carl Christian**, gartnerier; f. 28/8 1916 i Falkerslev, Maribo amt, søn af parcéllist Hans Chr. Andersen; g. 9/10 1938 m. Ingeborg A., f. Clausen; udd. h. gartnerier Rasmussen Kragh, Stubbekøbing og på Pederstrup slotsgartneri, Lolland 1930–35, herregårdsgartner på Lidsø og Frihedsminde, begge Lolland, medhjælper på Guldborghave planteskole, lagerforvalter sst. t. 1951, gartner på Egebjerggård 1951–54, etabl. s. gartnerier i Krogsbølle 1954, udvidet m. anlægsgartneri og blomsterhandel 1956; produktion – u/glas: tomater og grønne planter, – friland: chrysanthemum, georginer, gladiolus, jordbær, blomkål, gulerødder og kartofler; medl. af Alm. dansk Gartnerforening og af Krogsbølle sogneråd 1954–62.

Adr.: Krogsbølle pr. Otterup.

Firma: Carl Chr. Andersen, gartnerier, Krogsbølle pr. Otterup.

**Andersen, Carl Emil**, gartnerier; medl. af Alm. dansk Gartnerforening.

Firma: Gartneriet Højbo, Hørning.

**Andersen, Carl Erik Vedersø**, gartnerier; f. 8/11 1935 i Hem, Randers amt, søn af restauratør Jens Wm. Andersen; g. 7/11 1959 m. Signe Marie V. A., f. Lund Jepsen; udd. h. gartnerierne Frydenlund Pedersen, Skanderborg, P. Andersen,

Hjortshøj og Sv. Larsen, Grønnegyde 1951–56, medhjælperprøve 1956, frekventeret Gartner- og Frugtavlerskolen Søhus 1957–58, medhjælper h. gartnerierne Simon Andersen, Vedbæk og Sv. Larsen, Grønnegyde, etabl. s. gartnerier i Hasselager 1959–62, i Edslev s. 1962; produktion – u/glas: begonia, gloxinia, fuchsia og pelargonien, – friland: chrysanthemum, jordbær og kål; medl. af Alm. dansk Gartnerforening og GASA, Århus.

Adr.: Edslev pr. Hørning.

Firma: Gartneriet Solbakken, Edslev pr. Hørning.

**Andersen, Carlo**, kommunegartner; f. 29/1 1902 i Knudsker, Bornholms amt, søn af husmd. Johs. Andersen; g. 9/4 1925 m. Rosa A., f. Sjøstrøm; udd. h. gartnerierne Pedersen, Rønne og Stormly, Vanløse 1916–21, medhjælper h. gartnerier H. C. Andersen, Kbhvn., etabl. s. gartnerier i Rønne, kommunegartner sst. s. 1929; medl. af Alm. dansk Gartnerforening, kirkeværge.

Adr.: Skt. Peders Gade 12, Rønne.

**Andersen, Chr.**, frugthandler; medl. af Landsorganisationen af Danmarks Frugt- og Blomsterhandlere.

Firma: Chr. Andersen, frugthandler, Perlegade 36, Sønderborg.

**Andersen, Chr.**, blomsterhandler; medl. af Dansk Blomsterhandlerforening.

Firma: Lenander Blomster, Smakkegårdsvej 97, Gentofte.

**Andersen, Chr. Alfred**, gartnerier; f. 12/4 1914 i Ganløse, Frederiksborg amt, søn af landmd. Hans P. Andersen; g. 28/11 1939 m. Sigrid A., f. Villadsen; udd. h. gartnerierne Karl Nielsen, Farum, Petersen, Stige Fyn, Henry Petersen og i Helsing Planteskole 1932–36, frekventeret Vilvorde Havebrugshøjskole 1936–37, etabl. s. gartnerier i Allerød 1943; produktion – u/glas: champignon, – friland: frugtplantage; medl. af Alm. dansk Gartnerforening, af best. f. sammes Frederiksborg amts kreds, medl. af best. f. Dansk Champignondyrker Forening.

Adr.: Lyngvej, Allerød.

Firma: Gartneriet Fuglsang, Lyngvej, Allerød.

**Andersen, Chr. F.**, kirkegårdsgartner; medl. af Foreningen af danske Kirkegårdsledere.

Adr.: Lundemarken 7, Kalundborg.

**Andersen, Chr. Hans**, gartnerier; f. 4/11 1909 i Birkende, Odense amt; g. 29/11 1935 m. Anna A., f. Schrey; udd. v. landbrug, etabl. s. gartnerier i Bårdesø 1945; produktion – u/glas: plumosus, – friland: asier, asparges og porrer; medl. af Alm. dansk Gartnerforening, revisor f. Krogsbølle sygekasse, formd. f. Krogsbølle forsamlingshus.

Adr.: Bårdesø pr. Otterup.

Firma: Chr. Andersen, gartnerier, Bårdesø pr. Otterup.



**C. A. Andersen**  
gartneriejer  
Allerød

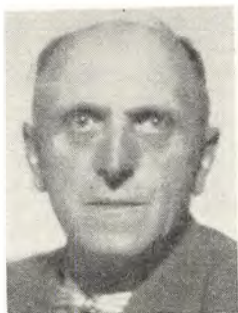

**C. H. Andersen**  
gartneriejer  
Bårdesø pr. Otterup

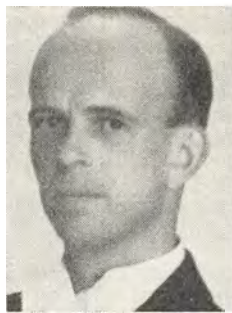

**C. S. Andersen**  
gartneriejer  
Brabrand



**E. Andersen**  
blomsterhandler  
Århus C.

**Andersen, Christian Lassen**, blomsterhandler; medl. af Dansk Blomsterhandlerforening.

Adr.: Stormgade 82, Esbjerg.

Firma: Chr. L. Andersen, blomsterhandler, Stormgade 82, Esbjerg.

**Andersen, Christian Stephan**, gartneriejer; f. 5/10 1915 i Vallensbæk, Kbhvn.s amt, søn af gartneriejer Chr. Stephan Andersen; udd. h. gartneriejerne Niels Andersen, Hvidovre og Chr. Asmusen, Rødovre 1929–34, studieophold i England 1936–37, medhjælper h. sidstnævnte læremester 1937–40, gartneribestyrelse i Randers 1940–51, etabl. s. gartneriejer i Brabrand og 1951 overtaget nuværende virksomhed (grundlagt 1946); produktion – u/glas: freesia, nelliker og plumosus; medl. af Alm. dansk Gartnerforening.

Adr.: Edwin Rahrs Vej 80, Brabrand.

**Andersen, E.**, gartner; medl. af Alm. dansk Gartnerforening.

Adr.: Skalborgvej, Gug.

**Andersen, Edith**, blomsterhandler; f. 7/1 1928 i Århus; udd. s. dekoratør i fa. Schierups eftf., Århus 1944–48, dekoratør fl. steder, etabl. s. blomsterhandler i Århus og 1954 overtaget nuværende virksomhed, på nuværende adr. s. 1958; forhandling af blomster; medl. af Dansk Blomsterhandlerforening og Interflora-Danmark.

Adr.: Skanderborgvej 7, Århus C.

Firma: Dittes Blomster, Mejlgade 24, Århus C.

**Andersen, Edvin**, blomsterhandler; medl. af Dansk Blomsterhandlerforening.

Firma: Aabryn Blomster, Vesterbro 86, Ålborg.

**Andersen, E. E.**, gartneriejer; f. 25/9 1910 i Kbhvn., søn af gårdejer Edw. Andersen; g. 24/2 1940 m. Elly Rigmor A., f. Hyllested; udd. h. gartneriejerne Edv. Svendsen, Kastrup, Axel Christensen, Buddinge og Oluf Kristensen, Kastrup 1925–30, medhjælper h. faderen 1930–36, etabl. s. gartneriejer i Kastrup 1936; produktion – u/glas: agurker, meloner m. m., – friland: hvidkål, rødkål og smågrønt; medl. af Alm. dansk Gartnerforening.

Adr.: Amager Landevej 312, Kastrup.

Firma: E. E. Andersen, gartneriejer, Amager Landevej 312, Kastrup.

**Andersen, Egeskov**, gartneriejer; medl. af Alm. dansk Gartnerforening.

Firma: Egeskov Andersen, gartneriejer, Skibhusvej 419, Odense.

**Andersen, Egon**, gartneriejer; medl. af Alm. dansk Gartnerforening.

Firma: Egon Andersen, gartneriejer, Lettebæk pr. Bellinge.

**Andersen, Egon**, kommissionær.

Adr.: Tavlekærvej 10, Hvidovre.

**Andersen, Egon Gottfred**, gartneriejer; f. 23/3 1918 i Korinth, Svendborg amt, søn af arbejdsmd. Anders Chr. Andersen; g. 13/9 1953 m. Ellen A., f. Knudsen; udd. v. landbrug, etabl. s. gartneriejer i Allese 1952 sm. m. svogeren, gartneriejer Knud Knudsen, eneindehaver s. 1962; produktion – u/glas: freesia, plumosus og tomater, – friland: tulipaner og frugtplantage; medl. af Alm. dansk Gartnerforening, domsm. i Bogense politikreds.

Adr.: Allese pr. Næsby.

Firma: Egon Andersen, gartneriejer, Allese pr. Næsby.

**Andersen, Ejmund**, planteskoleejer; f. 14/5 1910 i Fangel, Odense amt, søn af planteskoleejer Anders Henning Andersen; g. 6/6 1938 m. Gudrun A., f. Christensen; udd. h. faderen og h. planteskoleejer A. Stenbeck, Vejstrup 1927–29, frekventeret Beder Gartnerskole 1930–31, medhjælper h. planteskoleejer P. Alsted, Grejsdal, forpagtet en af faderen nyanlagt planteskole 1938; etabl. s. planteskoleejer og 1953 overtaget virksomheden (grundlagt 1936); produktion: roser, sirbuske, stedsegrønne træer, frugttræer m. m., till. frugtplantage; medl. af Dansk Planteskoleejerforening og Danmarks Erhvervsfrugtavlforening.

Adr.: Fangel.

Firma: Ejmund Andersen, planteskoleejer, Fangel.



**E. G. Andersen**  
gartneriejer  
Allese pr. Næsby



**E. Andersen**  
planteskoleejer  
Fangel



**E. B. Andersen**  
gartneriejer  
Nors Havreland pr. Thisted



**E. Andersen**  
gartneriejer  
Bellinge

**Andersen, Ejnar**, gartneriejer; f. 6/4 1914 i Rynkeby, Odense amt, søn af gårdejer Niels Chr. Andersen; g. 6/4 1944 m. Ellen A., f. Larsen; udd. h. gartneriejerne Peter Jørgensen, Glamsbjerg og Karl Madsen, Odense 1930-34, medhjælper h. plantageejer Nielsen, Åbenrå, etabl. s. gartneriejer i Åbenrå 1944, i Mellerup s. 1950; produktion - u/glas: chrysanthemum, freesia, agurker og tomater, - friland: gulerødder, blomkål, hvidkål og rosenkål; medl. af Alm. dansk Gartnerforening.

Adr.: Mellerup pr. Hjordkær.

Firma: Ejnar Andersen, gartneriejer, Mellerup pr. Hjordkær.

**Andersen, Ejnar**, frugthandler; medl. af Landsorganisationen af Danmarks Frugt- og Blomsterhandlere.

Firma: Ejnar Andersen, frugthandler, Tordenskjoldsgade, Århus N.

**Andersen, Ejnar**, gartner; medl. af Alm. dansk Gartnerforening.

Adr.: Tunevej, Vindinge pr. Roskilde.

**Andersen, Ejnar**, gartner; medl. af Alm. dansk Gartnerforening.

Adr.: Fåborgvej 395, Fruens Bøge.

**Andersen, Ejnar Emil**, gartneriejer; f. 27/6 1928 i Lind, Ringkøbing amt, søn af handlegartner Ehlert Andersen; g. 23/9 1960 m. Anne Grethe A., f. Velbæk; udd. h. gartneriejerne A. Nielsen, Herning og Nørsgaard Poulsen, Lisbjerg samt i Norge 1943-47, medhjælper h. faderen 1947-49, forpagtet virksomheden 1949-55, etabl. s. gartneriejer og 1955 overtaget faderens gartneri (grundlagt 1913); produktion - u/glas: azalea og hortensia, till. løgdrivning, - friland: løgavl; medl. af Alm. dansk Gartnerforening, af best. f. sammes Holstebro kreds s. 1962, medl. af GASA, Holstebro og af best. f. Lind Ungdomsforening 1953-59.

Adr.: Ø. Lind pr. Herning.

Firma: Ejnar E. Andersen, gartneriejer, Ø. Lind pr. Herning.

**Andersen, Ejvind**, blomsterhandler; f. 17/6 1938 i Kbhvn., søn af blomsterhandler Gustav Ander-

sen; udd. h. faderen 1954-58, frekventeret Ollerup Havebrugsskole, etabl. s. blomsterhandler i Kbhvn. og 1959 overtaget nuværende virksomhed; forhandling af blomster.

Adr.: St. Kongensgade 101, Kbhvn. K.

Firma: Ejs Blomster, Dag Hammarskjölds Allé 36, Kbhvn. Ø.

**Andersen, Ejvind Brix**, gartneriejer; f. 8/2 1932 i Nors, Thisted amt, søn af gartneriejer Anton Andersen; g. 17/10 1954 m. Ellen A., f. Christensen; udd. h. faderen og h. gartneriejerne Vilh. Christensen, Struer, Chr. Lunde, Blommenslyst og Viggo Jespersen, Thisted 1946-51, frekventeret kurser, etabl. s. gartneriejer og 1954 overtaget faderens virksomhed (grundlagt 1912); produktion - u/glas: freesia og agurker, - friland: blomkål; medl. af Alm. dansk Gartnerforening, af best. f. sammes Thisted kreds s. 1966, af best. f. GASA, Thisted.

Adr.: Nors Havreland pr. Thisted.

Firma: Ejvind Andersen, gartneriejer, Nors Havreland pr. Thisted.

**Andersen, Erik**, civilhortonom; medl. af Alm. dansk Gartnerforening.

Adr.: Drosselvej 8, Køge.

**Andersen, Erik**, planteskoleejer; f. 28/5 1916 i Uggeluse, Randers amt, søn af fisker Martinus Andr. Andersen; g. 27/4 1944 m. Helga Margrethe A., f. Larsen; udd. i Stenagergårds Planteskole, Ålum, i A. H. Andersens Planteskole, Fangel, Karl Damgaards Planteskole, Søhus og Asger M. Jensens Planteskole, Holmstrup 1934-41, etabl. s. planteskoleejer i Forlev 1963; forhandling af stauder, sirbuske og -træer samt stedsegrønne planter; medl. af Dansk Planteskoleejerforening.

Adr.: Forlev pr. Vemmelev.

Firma: Tangerbjerg Planteskole, Forlev pr. Vemmelev.

**Andersen, Erik**, gartneriejer; f. 25/1 1918 i Veddinge, Holbæk amt, søn af arbejdsmd. Kaj Peder Andersen; g. 5/3 1947 m. Ella Irene A., f. Larsen; udd. h. gartneriejerne C. C. Madsen, Asnæs og V. Bendtsen, Fåborg 1932-36, medhjælper i Norge



**E. D. Andersen**  
gartneriejer  
Hastrup pr. Køge



**F. B. Andersen**  
driftsleder  
S. Tranders pr. Gistrup

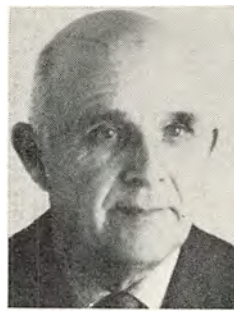

**G. Andersen**  
gartneriejer  
Hundslev Mark pr. Kølstrup



**G. Andersen**  
planteskoleejer  
Kbhvn. S.

1938–39, gartnerformd. i fa. Brdr. Petersen, Bellinge 1942–47, etabl. s. gartneriejer i Bellinge 1947; produktion – u/glas: chrysanthemum, roser, agurker og tomater; medl. af Alm. dansk Gartnerforening.

Adr.: Brogårdsvej 18, Bellinge.

Firma: Erik Andersen, gartneriejer, Brogårdsvej 18, Bellinge.

**Andersen, Erik**, planteskoleejer; medl. af Dansk Planteskoleejerforening.

Firma: Langeskov Planteskole, Birkende pr. Langeskov.

**Andersen, Ernst Dahl**, gartneriejer; f. 26/8 1910 i Hastrup, Præstø amt, søn af gartneriejer Siger Andersen; g. 5/9 1942 m. Inge A., f. Ploug-Hansen; udd. h. faderen, medhjælper sst., etabl. s. gartneriejer i Køge 1937; produktion – u/glas: begonia, primula og hortensia, – friland: hortensia; medl. af Alm. dansk Gartnerforening, af GASA, Køge og af best. f. samme.

Adr.: Vordingborgvej, Hastrup pr. Køge.

Firma: Ernst Andersen, gartneriejer, Vordingborgvej, Hastrup pr. Køge.

**Andersen, F.**, frugthandler; medl. af Landsorganisationen af Danmarks Frugt- og Blomsterhandlere.

Firma: F. Andersen, frugthandler, Østerbrogade 25, Nykøbing F.

**Andersen, Finn Bruno**, driftsleder; f. 19/1 1943 i Gug, Ålborg amt, søn af gartneriejer Jens P. Andersen; g. 5/2 1963 m. Annie A., f. Petersen; udd. h. faderen 1957–61, driftsleder h. faderen s. 1963 (virksomheden grundlagt 1945); produktion – u/glas: agurker og tomater, – friland: asier, blomkål, gulerødder og selleri.

Adr.: S. Tranders pr. Gistrup.

Firma: Gartneriet Hedely, S. Tranders pr. Gistrup.

**Andersen, Flemming.**

Firma: Fl. Andersen, Vandværksvej 5, Vanløse.

**Andersen, Folmer**, gartneriejer; f. 15/8 1915 i Viskinge, Holbæk amt, søn af ledvogter Jens Chr. Andersen; udd. h. gartneriejerne Otto Jensen og Emanuel Rasmussen, begge Roskilde og Engdal, Gentofte 1930–35, medhjælper bl. a. i gartneriet Højstenschus, Herlev, etabl. s. gartneriejer i Herstedøster 1940; produktion – u/glas: caladium, cyclamen og pelargonía, – friland: stauder; medl. af Alm. dansk Gartnerforening.

Adr.: Herstedøstervej, Albertslund.

Firma: Folmer Andersen, gartneriejer, Herstedøstervej, Albertslund.

**Andersen, Frederik**, frugthandler; medl. af Landsorganisationen af Danmarks Frugt- og Blomsterhandlere.

Firma: Fr. Andersen, frugthandler, Østergade 30, Holstebro.

**Andersen, Frode**, gartner; medl. af Alm. dansk Gartnerforening.

Adr.: Gedsbjerg pr. Ullerslev.

**Andersen, G.**, gartneriejer; medl. af Alm. dansk Gartnerforening.

Firma: G. Andersen, gartneriejer, Laven.

**Andersen, G.**, frugthandler; medl. af Landsorganisationen af Danmarks Frugt- og Blomsterhandlere.

Firma: G. Andersen, frugthandler, Paludan Müllers Vej 2, Århus C.

**Andersen, Georg**, gartneriejer; f. 21/2 1900 i Tårnbæk, Kbhvn.s amt, søn af handelsgartner Axel Andersen; g. 25/5 1940 m. Kirsten A., f. Hansen; udd. h. gartneriejerne S. Aasheim, Hou og Carl Andersen, Frbg. samt i gartneriet Stormly, Vanløse 1915–18, medhjælper bl. a. i Norge og på Årslev Havebrugsskole, etabl. s. gartneriejer i Hundslev og 1945 overtaget faderens virksomhed (grundlagt 1928); produktion – u/glas: campanula, cyclamen, liljekonval og pelargonía; medl. af Alm. dansk Gartnerforening, af best. f. GASA, Odense 1952–



**G. Andersen**  
gartneriejer  
Ladby



**G. F. Andersen**  
gartneriejer  
Frankfri pr. Knarreborg



**G. L. Andersen**  
gartneriejer  
Nellerød pr. Helsingø



**H. Andersen**  
blomsterhandler  
Hobro

55, medl. af Kølstrup sogneråd 1940–46 og 1958–66.

Adr.: Hundslev Mark pr. Kølstrup.

Firma: Georg Andersen, gartneriejer, Hundslev Mark pr. Kølstrup.

**Andersen, Georg**, anlægsgartner; medl. af Alm. dansk Gartnerforening.

Adr.: Karlslundevej 5, Greve Strand.

Firma: Georg Andersen, anlægsgartner, Karlslundevej 5, Greve Strand.

**Andersen, Gerda**, planteskoleejer; f. 26/4 1921 i Barrit, Vejle amt, datter af gårdejer Peter Madsen; g. 8/9 1946 m. gartneriejer Emil A.; udd. s. dekoratør h. blomsterhandler Dina Schultz, Kbhvn., s. 1963 videreført ægtefællens virksomhed (grundlagt 1947); forhandling af planter; medl. af København og Omegns Plantehandlerforening.

Adr.: Oxford Allé 96, Kbhvn. S.

Firma: Emil Andersens Planteskole, Oxford Allé 96, Kbhvn. S.

**Andersen, Gert**, gartneriejer; f. 27/6 1932 i Tommerup, Odense amt, søn af gårdejer Jens Chr. Andersen; g. 22/9 1956 m. Gertrud A., f. Jensen; udd. h. gartneriejer Alfr. Pedersen, Bellinge 1946–50, medhjælper sst. 1950–52, h. gartneriejer Laur. Th. Larsen, Grønnegyde pr. Stige Fyn 1952–58, etabl. s. gartneriejer i Ladby 1958; produktion – u/glas: agurker, – friland: frugtplantage; medl. af Alm. dansk Gartnerforening.

Adr.: Ladby.

Firma: Gert Andersen, gartneriejer, Ladby.

**Andersen, G. Studsgaard**, gartner; medl. af Alm. dansk Gartnerforening.

Adr.: Kettinge.

**Andersen, Gunnar**, frugthandler; medl. af Landsorganisationen af Danmarks Frugt- og Blomsterhandlere.

Firma: Gunnar Andersen, frugthandler, Nørre Allé 17, Århus C.

**Andersen, Gunnar Fredegod**, gartneriejer; f. 20/9 1920 i Randers, søn af pensionist Alfr. An-

dersen; g. 20/4 1946 m. Grethe A., f. Jørgensen; udd. h. gartneriejerne Poul Mose, Glamsbjerg og Knud Petersen, Bellinge 1934–38, medhjælper bl. a. h. sidstnævnte, etabl. s. gartneriejer i Frankfri 1948; produktion – u/glas: plumosus og tomater; medl. af Alm. dansk Gartnerforening.

Adr.: Frankfri pr. Knarreborg.

Firma: Gunnar Andersen, gartneriejer, Frankfri pr. Knarreborg.

**Andersen, Gunnar Henrik**, gartneriejer; f. 3/12 1925 i Hylke, Skanderborg amt, søn af købmd. Carl Chr. Andersen; g. 15/8 1948 m. Elva A., f. Mortensen; udd. h. gartneriejerne Chr. Jensen, Lund Østj. og Gustav Bertelsen, Hedensted 1939–45, medhjælper i gartneriet Tagenshus, Kbhvn. 1945–47, i Norge 1948–52, i fa. Knud Næsbjerg, Skive 1952–53, etabl. s. gartneriejer i Bisholt 1953; produktion – u/glas: freesia og tomater, – friland: alm. grøntsager; medl. af Alm. dansk Gartnerforening.

Adr.: Bisholt pr. Horsens.

Firma: Gartneriet Birke, v. Gunnar Andersen, Bisholt pr. Horsens.

**Andersen, Gunnar Lørup**, gartneriejer; f. 14/10 1912 i Ringe, Svendborg amt, søn af landmd. Anders Andersen; g. 7/3 1937 m. Elly A., f. Dirchsen; udd. v. landbrug, medhjælper h. gartneriejerne Dirchsen, Kbhvn. og Lars P. Olsen, Brøndbyvester, etabl. s. gartneriejer i Store-Magleby 1937, i Nellerød s. 1956; produktion – friland: jordbær, kål, porrer og selleri, till. landbrug; medl. af Alm. dansk Gartnerforening.

Adr.: Nellerød pr. Helsingø.

Firma: Gartneriet Skovgård, Nellerød pr. Helsingø.

**Andersen, Gustav**, blomsterhandler; medl. af Dansk Blomsterhandlerforening.

Firma: Gustav Andersen, blomsterhandler, Blågårdsgade 37, Kbhvn. N.

**Andersen, H.**, frugthandler; medl. af Landsorganisationen af Danmarks Frugt- og Blomsterhandlere.



Firma: H. Andersen, frugthandler, Hovedgaden, Brabrand.

**Andersen, H.**, blomsterhandler; medl. af Dansk Blomsterhandlerforening.  
Adr.: Blomsterhandler N. Rasmussens efft., Kamperhoug, Kerteminde.

**Andersen, H.**, frugthandler; medl. af Frugthandlerforeningen af 1889.  
Firma: Ryvang Torvehalle, Strandvejen 10, Kbhvn. Ø.

**Andersen, Hans**, blomsterhandler; f. 17/10 1932 i Hobro, søn af gartneriejer Ejner Andersen; udd. s. dekoratør h. blomsterhandlerne Grønkjær, Hobro og Aabentoft-Jensen, Silkeborg, frekventeret Beder Gartnerskole og Ollerup Binderiskole, etabl. s. blomsterhandler i Hobro og 1951 optaget s. medindehaver i nuværende virksomhed, eneindehaver s. 1963; forhandling af blomster; medl. af Dansk Blomsterhandlerforening og Interflora-Danmark.

Adr.: Vester Allé 32, Hobro.  
Firma: Blomsterforretningen Gardenia, Jernbanegade 1, Hobro.

**Andersen, Hans**, gartneriejer; f. 31/3 1920 i Høje-Tåstrup, Kbhvn.s amt, søn af landmd. Arnold Andersen; g. 1/6 1946 m. Ellen A., f. Petersen; udd. h. gartneriejerne Erik Hansen, Rønnevang og Brdr. Krogager, Hundige 1934-39, gartnermedhjælper 1939-46, etabl. s. gartneriejer i Høje-Tåstrup 1946; produktion - u/glas: meloner og tomater, - friland: blomkål og porrer; medl. af Alm. dansk Gartnerforening.

Adr.: Ll. Sengeløsevej 4, Tåstrup.  
Firma: Gartneriet Elmhøj, Ll. Sengeløsevej 4, Tåstrup.

**Andersen, Hans**, gartneriejer; f. 5/9 1925 i Tjørnede, Holbæk amt; g. 27/7 1949 m. Gudrun A., f. Sørensen; udd. h. gartneriejer Lind, Dvinninge 1942-46, etabl. s. gartneriejer i Roskilde; produktion - friland: stedmoder, jordbær, blomkål og ræddiser; medl. af Alm. dansk Gartnerforening.

Adr.: Østre Vindingevej, Roskilde.  
Firma: Gartneriet Mosedal, Østre Vindingevej, Roskilde.

**Andersen, Hans**, gartneriejer; f. 26/4 1934 i Stenstrup, Svendborg amt, søn af husmd. Jens Chr. Andersen; g. 20/8 1960 m. Aase A., f. Christoffersen; udd. h. gartneriejerne C. Knudsen, Stenstrup, Poul Madsen, Anderup, J. E. Mikkelsen, Bindslev og Statens forsøgsstation, Hornum 1948-53, frekventeret Beder Gartnerskole 1957-58, gartnerformd. h. gartneriejer E. Svendsen, Viby J. 1958-61, gartnerforpagter i Århus N. 1961-64, etabl. s. gartneriejer i Tåstrup 1964; produktion - u/glas: freesia og tomater, - friland: løgavl; medl. af Alm. dansk Gartnerforening.

Adr.: Tåstrup pr. Harlev J.  
Firma: Gartneriet Engvang, Tåstrup pr. Harlev J.

**Andersen, Hans**, gartner; medl. af Alm. dansk Gartnerforening.  
Adr.: N. Dalby pr. Borup.

**Andersen, Hans**, gartner; medl. af Alm. dansk Gartnerforening.  
Adr.: Slibestenen pr. Gørlev Sjælland.

**Andersen, Hans Bilman**, gartner; medl. af Alm. dansk Gartnerforening.  
Adr.: Åvej, Frederikshavn.

**Andersen, Hans Christian**, handelsgartner, R.; f. 17/6 1904 i Kbhvn., søn af gårdejer Edv. Andersen; g. 4/2 1930 m. Frederikke A., f. Wormstrup; udd. h. gartneriejerne A. Schjønnig, Kastrup, C. A. Petersen, Emdrup og C. Christiansen, Husum 1919-23, medhjælper h. faderen 1923-30, etabl. s. gartneriejer i Tømmerup 1930; produktion - u/glas: tomater, julesalat, blomkålsplanter og smågrønt, - friland: kål, tidlig blomkål, spidskål, porre, selleri, salat og efterårsblomkål, till. tulipanløgavl t. egen drivning; formd. f. Amagerlands Producentforening s. 1948, medl. af best. f. Erhvervsrådet for Gartneri og Frugtav s. 1939, af best. f. Københavns Grønttorvs repræsentantskab 1943-58, af best. f. Andelsforeningen Københavns Grønttorv (K.G.T.) s. 1954, vurderingsmd. t. ejendomsskyld f. Østifternes Kreditforening 1944-60.

Adr.: Høgsbrovej, Kastrup.  
Firma: H. C. Andersen, handelsgartner, Høgsbrovej, Kastrup.

**Andersen, Hans Christian**, gartneriejer; f. 19/5 1913 i Randers, søn af gartneriejer Jacob Peter Andersen; udd. h. farfaderen, gartneriejer A. Andersen, Randers og h. gartneriejerne P. Chr. Laurson, Hasle og Edv. Svendsen, Kastrup 1927-32, medhjælper fl. steder, h. faderen 1941, etabl. s. gartneriejer og 1946 optaget s. medindehaver i faderens virksomhed, på nuværende adr. s.å., overtaget gartneriet 1951 (grundlagt af oldefaderen 1854); produktion - u/glas: chrysanthemum, malachoides, matthiola og udplantningsplanter, - friland: jordbær og blomkål; medl. af Alm. dansk Gartnerforening, sekr. f. sammes Randers kreds s. 1961.

Adr.: Paderup pr. Randers.  
Firma: H. C. Andersen, gartneriejer, Paderup pr. Randers.

**Andersen, Hans Christian**, gartner; f. 16/2 1931 i Marslev, Odense amt, søn af gartneriejer Marius Henry Andersen; udd. h. faderen 1946-50, medhjælper sst. s. 1952, frekventeret Kjærs handelskole, Odense; produktion - u/glas: cyclamen, agurker og tomater, - friland: liljer; medl. af Alm. dansk Gartnerforening.

Adr.: Nyborg Landevej, Marslev.  
Firma: Marius H. Andersen, gartneriejer, Nyborg Landevej, Marslev.

**Andersen, Hans Georg**, anlægsgartner; f. 3/3 1913 i Skivholme, Århus amt, søn af landmd.



**H. Andersen**  
gartneriejer  
Tåstrup pr. Harlev J.



**H. C. Andersen**  
handelsgartner  
Kastrup

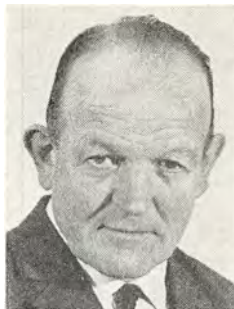

**H. C. Andersen**  
gartneriejer  
Paderup pr. Randers



**H. C. Andersen**  
gartner  
Mårslev

Niels P. Andersen; g. 18/5 1942 m. Harda A., f. Olsen; udd. h. gartneriejerne Eriksen, Mårslet, Lemming, Langballe og F. Hansen, Højrup samt i Lerchenfelds herregårdsgartneri, Kalundborg, frekventeret Vilvorde Havebrugshøjskole, bestyrer af Engstruppgård Frugtplantage, Karlstrup, etabl. s. anlægsgartner i Karlslunde 1944; anlægsgartneri, till. plantesalg.

Adr.: Karlslundevej 1-5, Greve Strand.

Firma: Georg Andersen, anlægsgartner, Karlslundevej 1-5, Greve Strand.

**Andersen, Hans Georg**, gartneriejer; medl. af Københavns og Omegns Plantehandlerforening.

Firma: Hans Georg Andersen, gartneriejer, Karlslundevej 1, Greve Str.

**Andersen, Hans Gunnar**, gartneriejer; f. 26/7 1912 i Kongsted, Præstø amt, søn af landmd. Lars Fr. Andersen; g. m. Viola A., f. Nielsen; udd. h. gartneriejer Holger Petersen, Næstved og i gartneriet Pilevang, Glostrup 1928-32, medhjælper i gartneriet Kettehøj, Brøndby Strand 1932-48, etabl. s. gartneriejer i Bastrup 1948; produktion - friland: jordbær, løg; medl. af Alm. dansk Gartnerforening.

Adr.: Bastrup pr. Lyng.

Firma: H. C. Andersen, gartneriejer, Bastrup pr. Lyng.

**Andersen, Hans Peter Lillerøj**, gartneriejer; f. 9/7 1924 i Boldesager, Ribe amt, søn af depotarbejder Hans P. Andersen; g. 25/1 1948 m. Gerda Agnete A., f. Westergaard; realeksm. 1941, udd. h. gartneriejer Alfr. Olsen, Esbjerg 1941-45, medhjælper sst., frekventeret Vilvorde Havebrugshøjskole 1945-46, gartneribestyrer i Esbjerg 1946-47, etabl. s. gartneriejer i Esbjerg og 1947 overtaget virksomheden, etabl. nuværende virksomhed 1964; produktion - u/glas: tomater, - friland: blomkål, rødkål, hvidkål og porrer; medl. af Alm. dansk Gartnerforening, GASA, Esbjerg, medl. af best. f. Gartnerernes samvirkende Regnskabsforening s. 1965.

Adr.: Andrup pr. Esbjerg.

Firma: Gartneriet Vestergård, Andrup pr. Esbjerg.

**Andersen, Harald Stokholm**, blomsterhandler; f. 13/4 1907 i Ringkøbing, søn af handelsgartner Johan Peter Andersen; g. 5/4 1933 m. Ragnhild A., f. Nielsen; udd. h. faderen 1922-26, førstemed. i fa. Flora, Ålborg 1927-29, i faderens blomsterforretning, Ringkøbing 1929, etabl. s. blomsterhandler og 1934-46 overtaget faderens virksomhed, førstemed. i fa. Dina Schuldt & Co., Kbhvn. 1946, etabl. s. blomsterhandler i Kbhvn. og 1960 overtaget nuværende virksomhed; forhandling af blomster; medl. af best. f. Dansk Blomsterhandlerforenings Kbhvn.s kreds s. 1960, af hovedbest. f. Dansk Blomsterhandlerforening s. 1965, medl. af Interflora-Danmark, lærer v. Blomsterhandlernes Binderiskole, Skåde s. 1946, medl. af skoleudvalget 1960-64.

Adr.: Vedelavej 5, Vanløse.

Firma: Stokholm Andersens Blomster, Bredgade 28, Kbhvn. K.

**Andersen, Harry**, gartneriejer; f. 22/2 1918 i Krogsbølle, Odense amt, søn af landmd. Peder Jacob Andersen; g. 7/12 1941 m. Ellen A., f. Svensson; udd. h. gartneriejerne Gunnar Madsen, Jens Madsen og K. Thingholm, alle Grønnegyde pr. Stige Fyn 1932-36, gartneriforpagter i Anderup 1947-52, etabl. s. gartneriejer i Volderslev 1952; produktion - u/glas: anemoner, freesia, plumosus, agurker og tomater; medl. af Alm. dansk Gartnerforening.

Adr.: Volderslev pr. Hjallesø.

Firma: Harry Andersen, gartneriejer, Volderslev pr. Hjallesø.

**Andersen, H. B.**, frugthandler; f. 12/1 1920 i Helsingør, Frederiksborg amt, søn af handelsmd. H. C. Andersen; g. 14/4 1949 m. Ruth A., f. Bjerg; handelsudd. h. frugthandler Svendsen, Helsingør 1936-40, ekspedient fl. steder, etabl. s. frugthandler i Kbhvn. og 1948 overtaget nuværende virksomhed; forhandling af frugt og grønt.

Adr.: Amagerbrogade 58, Kbhvn. S.

Firma: Frugtforretningen Ølandsfrugt, Amagerbrogade 60, Kbhvn. S.



**H. S. Andersen**  
blomsterhandler  
Kbhvn. K.



**H. Andersen**  
gartneriejer  
Lumby pr. Beldringe



**J. P. Andersen**  
gartneriejer  
S. Tranders pr. Gistrup



**J. Andersen**  
gartneriejer  
Fraugde

**Andersen, H. C.**, gartner; medl. af Alm. dansk Gartnerforening.

Adr.: Skovbovænget 60, Hareskov.

**Andersen, H. C.**, kirkegårdsinspektør; medl. af Foreningen af danske Kirkegårdsledere.

Adr.: Engvej 36, Middelfart.

**Andersen, Hebsgaard**, blomsterhandler; medl. af Dansk Blomsterhandlerforening.

Firma: Blomsterkiosken, Vesterbrogade, Fredericia.

**Andersen, H. E. D.**, anlægsgartner; medl. af Alm. dansk Gartnerforening.

Adr.: Carl Baggers Allé 31, Fruens Bøge.

Firma: H. E. D. Andersen, anlægsgartner, Carl Baggers Allé 31, Fruens Bøge.

**Andersen, Helge**, gartneriejer; f. 18/3 1924 i Høje-Tåstrup, Kbhvn.s amt, søn af landmd. Chr. Andersen; g. 1/4 1945 m. Erna A., f. Dinesen Hansen; udd. v. gartneri, medhjælper h. gartneriejerne Chr. Pedersen, Høje-Tåstrup og Jørgen Jørgensen, Greve, etabl. s. gartneriejer i Greve 1946; medl. af Alm. dansk Gartnerforening.

Adr.: Greve Mark pr. Tåstrup.

Firma: Helge Andersen, gartneriejer, Greve Mark pr. Tåstrup.

**Andersen, Helge**, gartner; medl. af Alm. dansk Gartnerforening.

Adr.: Klausdalsbrovej 422, Herlev.

**Andersen, Henning**, frugthandler; medl. af Frugthandlerforeningen af 1889.

Firma: Henning Andersen, frugthandler, Herlev-gårdsvej 32 A, Herlev.

**Andersen, Henry**, gartneriejer; f. 11/5 1906 i Hjadstrup, Odense amt, søn af arbejdsmd. Hans Søren Andersen; g. 24/3 1934 m. Anne Marie Elisabeth A., f. Jensen; udd. h. gartneriejerne Carl Larsen, Kappendrup, Rs. Hansen, Nørre-Åby og Knud Larsen, Anderup 1920-24, medhjælper h.

sidstnævnte 1924-31, etabl. s. gartneriejer i Kappendrup 1931, i Lumby s. 1948; produktion - u/glas: freesia, plumosus, agurker og tomater, - friland: blomkål, sommerhvidkål og porrer; medl. af Alm. dansk Gartnerforening.

Adr.: H. C. Lumbyes Vej 58, Lumby pr. Beldringe.

Firma: Henry Andersen, gartneriejer, H. C. Lumbyes Vej 58, Lumby pr. Beldringe.

**Andersen, H. Helweg**, gartneriejer; medl. af Alm. dansk Gartnerforening.

Firma: Gartneriet Korshøjgård, N. Bjert Skov pr. Kolding.

**Andersen, Hugo**, gartneriforpagter; f. 15/11 1939 i Grenå, søn af radioforhandler Leif Andersen; g. 22/8 1964 m. Inger-Lise A., f. Nielsen; udd. h. gartneriejerne Søren Mogensen, Brændtved, Evald Jensen, Rønninge og Erik Balslev Eriksen, Allese 1954-58, frekventeret Gartner- og Frugtavlerrhøjskolen Søhus 1958-59, medhjælperprøve 1959, medhjælper h. gartneriejerne Sv. Knudsen og V. J. Jensen, studieophold i England, forpagtet nuværende virksomhed 1964; produktion - u/glas: cyclamen, fuchsia og pelargonja.

Adr.: Daugård.

Firma: Daugård Handelsgartneri, Daugård.

**Andersen, Hugo Bøgede**, gartneriejer; f. 16/8 1914 i Gyrstinge, Sorø amt; g. 19/5 1940 m. Else A., f. Jensen; udd. v. gartneri, etabl. s. gartneriejer i Høed; produktion - u/glas: hortensia, kalanchoë og solanum, - friland: jordbær; medl. af Alm. dansk Gartnerforening.

Adr.: Høed pr. Jystrup Midtsj.

Firma: H. Bøgede Andersen, gartneriejer, Høed pr. Jystrup Midtsj.

**Andersen, Ib**, frugthandler; medl. af Landsorganisationen af Danmarks Frugt- og Blomsterhandlere.

Firma: Ib Andersen, frugthandler, Fyensgade 4, Ålborg.

**Andersen, Ib Elmer**, gartneriejer; f. 31/1 1941 i Hjortshøj, Aarhus amt, søn af gartneriejer Peder Andersen; realeksm. 1958, udd. h. faderen og h. gartneriejer Kaj Kragh-Sørensen, Spørring 1958–62, frekventeret Beder Gartnerskole 1962–63, medhjælperprøve 1963, studieophold i USA 1963–65, i Tyskland 1965–66, etabl. s. gartneriejer i Hjortshøj 1966; medl. af Alm. dansk Gartnerforening.

Adr.: Hjortshøj.

Firma: Gartneriet Tagkjær, Hjortshøj.

**Andersen, Ingmar**, gartner; medl. af Alm. dansk Gartnerforening.

Adr.: Struerdalvej 14, Struer.

**Andersen, Ingvard Wieland**, planteskolforpagter; f. 22/5 1916 i Rårup, Vejle amt, søn af smedemester Andr. Andersen; g. 22/2 1948 m. Eleonora A., f. Hansen; udd. bl. a. h. planteskolleejerne Zacharias Sørensen, Thorsted og Pallesen, Kolding 1933–39, medhjælper på Rasmussens Planteskole, Horsens, h. gartneriejer R. V. Rasmussen, Thorsvang m. fl., i nuværende virksomhed 1955–61, forpagtet samme 1961; forhandling af stauder, prydbuske og træer; medl. af Alm. dansk Gartnerforening, Dansk Planteskolleejerforening, Jydsk Have-selskab og Gartnernes Regnskabsforening.

Adr.: Kildevej 2, Dagnæs pr. Horsens.

Firma: Møhlholms Planteskole, Horsens.

**Andersen, Irene**, blomsterhandler; datter af gartneriejer Vithus Larsen; udd. i Helsingør 1959–63, medhjælper h. blomsterhandler Morvik, Helsingør 1963–64, etabl. s. blomsterhandler i Helsingør og 1964 overtaget nuværende virksomhed; forhandling af blomster.

Adr.: Stengade 34, Helsingør.

Firma: Irene Andersen, blomsterhandler, Belvederevej 53, Helsingør.

**Andersen, Jens E.**, gartneriejer; medl. af Alm. dansk Gartnerforening.

Firma: Gartneriet Elmegård, Agersø.

**Andersen, Jens Peter**, gartneriejer; f. 8/1 1907 i Solbjerg, Ålborg amt, søn af slagtermester Anders Peter Andersen; g. 26/8 1934 m. Ida Margrethe A., f. Petersen; udd. h. gartneriejer, havebrugskon-sulent Jens P. Søndermølle, Frydendal 1925–29, medhjælper h. gartneriejer Chr. Simonsen, Nørre-sundby 1929–31, bestyrer af Lindborg avlsgårds gartneri og gartneriet Kærvang, Gug, etabl. s. gartneriejer i S. Tranders 1945; produktion – u/glas: agurker og tomater, – friland: asier, blomkål, gulerødder og selleri; tilkendt guldmedalje f. grøntsager 1952 og 1959; medl. af Alm. dansk Gartnerforening og af forsøgsudvalget f. Ålborg amtskreds.

Adr.: S. Tranders pr. Gistrup.

Firma: J. P. Andersen, gartnerier, S. Tranders pr. Gistrup.

**Andersen, Johan**, gartneriejer; f. 14/7 1922 i Odder, søn af gartneriejer Fr. Andersen; g. 18/3 1950 m. Gerda A., f. Andersen; udd. h. faderen og h. gartneriejerne Alf. Sørensen, Odder og Ths.

Kragh Sørensen, Hørslevbol 1938–42, medhjælper fl. steder, gartnerformd. h. faderen 1948, gartneri-bestyrer sst. 1958, etabl. s. gartneriejer og 1960 overtaget virksomheden (grundlagt 1948); produktion – u/glas: aphelandra, bougainvillea, hypocyrtia og påskeaktus; medl. af Alm. dansk Gartnerforening.

Adr.: Østergade 43, Odder.

Firma: Gartneriet Aavang, Odder.

**Andersen, Johanne Sommer**, gartneriejer; f. 18/9 1923 i Uggerby, Hjørring amt, datter af mejeribe-styrer Christen Mortensen Christensen Sommer; g. 15/5 1954 m. værkfører Knud Erik A.; elev h. handelsgartner P. Jensen, Brønderslev 1943–44, h. Johs. Isager, Hjørring 1944–46, frekventeret Beder Gartnerskole 1946–47, gartner på Udby pighjem 1947 og på Fredelhjemmet Sølund pr. Silkeborg, etabl. s. gartneriejer i Silkeborg 1964; produktion: småplanter og udplantningsplanter, till. detailsalg; medl. af Alm. dansk Gartnerforening, GASA, Silkeborg og Beder Elevforening.

Adr.: Boskopvej 6, Silkeborg.

Firma: Johanne Sommer Andersen, gartneriejer, Nørreskov Bakke pr. Silkeborg.

**Andersen, Johannes**, gartneriejer; f. 5/5 1897 i Herning, søn af skræddermester Anders Andersen; g. m. Ella A., f. Pedersen; udd. h. gartneriejerne M. Thomsen, Herning, Bohn, Vanløse og Svendsen, Kastrup 1911–16, medhjælper fl. steder, etabl. s. gartneriejer i Ålborg 1923, udvidet m. filial i Lundby pr. Gistrup; produktion – u/glas: azalea, bregner og roser, – friland: blomsterløgavl; medl. af Alm. dansk Gartnerforening, af sammes repræsentantskab og af best. f. Ålborg kredsen.

Adr.: Østergade 43, Ålborg.

Firma: Johs. Andersen, gartneriejer, Østergade 43, Ålborg.

**Andersen, Johannes**, gartneriejer; f. 9/11 1905 i Ulbølle, Svendborg amt, søn af gårdejer Mads Hansen Andersen; g. 16/5 1946 m. Johanne Kathrine A., f. Sørensen; udd. h. gartneriejerne H. A. Hansen, Thurø, Eriksen, Frørup og Chr. Olsen, Odense 1922–26, medhjælper h. gartneriejer Niels Brandt, Brønshøj, frekventeret binderkursus, etabl. s. blomsterhandler i Odense 1931–35, etabl. s. gartneriejer i Fraugde 1935; produktion – u/glas: cyclamen, vinterstjerne og tulipaner, – friland: tulipanløgavl; medl. af Alm. dansk Gartnerforening.

Adr.: Fraugde.

Firma: Johs. Andersen, gartneriejer, Fraugde.

**Andersen, Johannes**, gartneriejer; f. 9/6 1909 i Vallensbæk, Kbhvn.s amt, søn af tømrermester Ole Andersen; g. 19/12 1934 m. Emma A., f. Michael-sen; udd. i gartnerierne Brdr. Galsgard, Brøndby-strand og Pilevang, Herstedvester 1920–25, medhjælper i førstnævnte læreplads 1925–31, etabl. s. blomsterhandler på Frbg. 1931–33, s. gartneriejer i Vallensbæk 1933; produktion – u/glas: tomater og radiser, – friland: chrysanthemum; medl. af Alm. dansk Gartnerforening.



**J. Andersen**  
gartneriejer  
Glostrup



**J. Andersen**  
gartneriejer  
Sæderup pr. Ålborg



**J. R. Andersen**  
gartneriejer  
Drastrup pr. Skalborg



**K. Andersen**  
gartneriejer  
Ullerslev

Adr.: Brøndbyvej 185, Glostrup.  
Firma: Johs. Andersen, gartneriejer, Brøndbyvej 185, Glostrup.

**Andersen, Johannes**, gartneriejer; f. 22/3 1915 i Ålestrup, Viborg amt, søn af snedker Alfr. Andersen; g. 1947 m. Birte A., f. Pedersen; udd. h. gartneriejerne Schade, Ålestrup og Jensen, Glostrup samt i gartneriet Nybo, Glostrup 1930–35, medhjælper i D. T. Poulsens planteskole, Vanløse 1935–59, etabl. s. gartneriejer i Brøndbyvester 1959; produktion – u/glas: meloner, tomater og jordbær, – friland: viola, ærter, rosenkål og jordbær; medl. af Alm. dansk Gartnerforening.

Adr.: Nybovej 30, Glostrup.  
Firma: Johs. Andersen, gartneriejer, Nybovej 30, Glostrup.

**Andersen, Johannes Christian Nørregaard**, gartneriejer; f. 13/12 1912 i Snejbjerg, Ringkøbing amt, søn af gårdejer Stephan Ludv. Andersen; g. 14/4 1949 m. Mine A., f. Studsgaard Larsen; indt. 1947 beskæftiget v. landbrug, till. kontrollass. i Gram 1939 og i Uldum 1939–40, forvalter på børnehjemmet Spanager, Lille-Skensved 1941–47, etabl. s. gartneriejer i Kibæk 1947; produktion – u/glas: chrysanthemum, agurker og tomater, – friland: jordbær, kartofler og kål, till. forhandling af blomster; medl. af Alm. dansk Gartnerforening.

Adr.: Østergade 27, Kibæk.  
Firma: Kibæk Gartneri, Østergade 27, Kibæk.

**Andersen, Johannes Møller**, gartner; medl. af Alm. dansk Gartnerforening.  
Adr.: Søndervigvej 103, Vanløse.

**Andersen, John Iver**, gartneriejer; f. 14/8 1887 i Randers, søn af gartneriejer Anders Steffen Andersen; g. 23/12 1914 m. Anna A., f. Sørensen; udd. h. faderen og h. gartneriejer M. Kristensen, Kastrup 1901–05, studieophold i udlandet 1906–08, medhjælper h. faderen 1909, etabl. s. gartneriejer og 1917 optaget s. medindehaver i faderens virksomhed (grundlagt 1854) sm. m. broderen, etabl.

egen virksomhed i Dronningborg 1946; medl. af Alm. dansk Gartnerforening.  
Adr.: Klostervej 55, Randers.

**Andersen, J. Ove**, blomsterhandler; f. 19/10 1917 i Hvalsø, Kbhvn.s amt, søn af mejeribestyrer Tønnes Andersen; g. 5/10 1933 m. Ellen A., f. Sponholz; udd. i gartneriet Tagenus 1922–26, medhjælper sst. og i Pipers Planteskole, etabl. s. blomsterhandler i Kbhvn. 1957; forhandling af blomster; medl. af Dansk Blomsterhandlerforening.  
Adr.: Rønnevang 6, Kastrup.

Firma: J. Ove Andersen, blomsterhandler, Øst-rigsgade 6, Kbhvn. S.

**Andersen, J. Rubæk**, gartner; medl. af Alm. dansk Gartnerforening.  
Adr.: Lautrupvej, Skovlunde.

**Andersen, Juul**, frugthandler; medl. af Landsorganisationen af Danmarks Frugt- og Blomsterhandlere.

Firma: Juul Andersen, frugthandler, Adelgade 80, Bogense.

**Andersen, Jørgen**, gartneriejer; f. 30/5 1931 i Ålborg, søn af gartneriejer Johs. Andersen; g. 23/11 1963 m. Inge A., f. Larsen; udd. h. faderen og h. gartneriejer Sv. Larsen, Stige Fyn 1947–51, studieophold i England 1951–52, i Canada 1952–54, driftsleder i Ålborg 1954–62, etabl. s. gartneriejer i Sæderup 1962; produktion – u/glas: freesia, roser og tomater, – friland: stauder; medl. af Alm. dansk Gartnerforening.

Adr.: Sæderup pr. Ålborg.  
Firma: Jørgen Andersen, gartneriejer, Sæderup pr. Ålborg.

**Andersen, Jørgen**, frugtgrosserer.  
Firma: Nordisk Frugt, Rustenborgvej 17, Lyngby.

**Andersen, Jørgen Peder**, driftsleder; f. 30/10 1922 i Vigerslev, Odense amt, søn af gårdejer Ak-

sel Laur. Andersen; udd. v. gartneri, driftsleder i GASA, Odense.

Adr.: Stegsted pr. Odense V.

Firma: GASA, Freesia- og Rose-pakkecentralen, Lavsenvænget 1, Odense V.

**Andersen, Jørgen Rud**, gartneriejer; f. 11/9 1924 i Ålborg, søn af smedemester Theodor Marinus Andersen; g. 6/3 1949 m. Anna R. A., f. Munk; udd. h. gartneriejerne Niels P. Pedersen, Mariager, A. Sørensen, Tilst og Krogh-Sørensen, Vejgård 1939-43, frekventeret Beder Gartnerskole 1944-45, medhjælper fl. steder, etabl. s. gartneriejer i Drastrup 1957; produktion - u/glas: freesia og pottleplanter, - friland: blomkål; tildelt sølvmedalje f. champignon 1959; medl. af Alm. dansk Gartnerforeningen og af Sønderholm-Frejlev skolekommission.

Adr.: Drastrup pr. Skalborg.

Firma: Jørgen Rud Andersen, gartneriejer, Drastrup pr. Skalborg.

**Andersen, K.**, gartneriejer; medl. af Alm. dansk Gartnerforening.

Firma: K. Andersen, gartneriejer, Jyllingevej 337, Brønshøj.

**Andersen, K.**, frugthandler; medl. af Frugthandlerforeningen af 1889.

Firma: Frugthandlerforeningen Dagmar, Dronning Dagmars Allé 1, Kbhvn. Valby.

**Andersen, Kaj**, forretningsfører; f. 20/7 1938 i Vemb, Ringkøbing amt, søn af snedker Wilfred Verner Uffe Bjørnstjerne Andersen; g. 25/10 1960 m. Inge A., f. Jensen; handelsudd. h. købmd. Kaj Larsen, Vemb 1952-56, ekspedient i Fabjerg brugsforening 1956-57, udd. i fa. A. W. Kirkebye, Kbhvn. 1957-58, hjemsendt s. løjtnant 1961, førstemed. i fa. A. W. Kirkebye, Ålborg 1961-62, forretningsfører i sammes Holstebro afd. s. 1962 og f. Århus afd. s. 1966; forhandling af frugt; medl. af best. f. Vemb Lystfiskerforening 1955-56.

Firma: A. W. Kirkebye A/S, Gebauersgade, Århus C.

**Andersen, Kaj Børge**, frugthandler; f. 29/11 1912 i Horsens, søn af gasværksejer Anders Andersen; g. 21/3 1940 m. Signe Marie A., f. Nielsen; udd. s. maskinsnedker 1928-31, svend fl. steder, etabl. s. frugthandler i Horsens 1938; forhandling af frugt, grønt og blomster, speciale: brudebuketter, krans og kistepyntning; medl. af Landsorganisationen af Danmarks Frugt- og Blomsterhandlere, kasserer og formd. f. sammes Horsens kreds, medl. af Dansk Blomsterhandlerforening og Interflora-Danmark, fl. lokale tillidshverv.

Adr.: Vestergade 21, Horsens.

Firma: Kaj Andersen, frugthandler, Vestergade 21, Horsens.

**Andersen, Kaj Ole**, gartner; medl. af Alm. dansk Gartnerforening.

Adr.: Hjortekærvej, Lyngby.

**Andersen, Karen Kragh**, blomsterhandler; medl. af Dansk Blomsterhandlerforening.

Firma: Blomsterforretningen Liberty, Vestergade 21, Maribo.

**Andersen, Karl**, gartneriejer; f. 7/6 1921 i Kølstrup, Odense amt, søn af arbejdsmd. Anders Chr. Andersen; g. 4/4 1953 m. Grethe Marie A., f. Korsgaard; udd. h. gartneriejerne Sv. Burk, Årslev, Knud Petersen, Bellinge, P. Skov Larsen, Odense og Knud P. Knudsen, Avnslev 1936-40, gartnerforpagter i Skellerup 1953, etabl. s. gartneriejer og 1959 overtaget virksomheden; produktion - u/glas: agurker og tomater, - friland: jordbær, blomkål og korn; medl. af Alm. dansk Gartnerforening, medl. af best. f. Såderup Transformatorforening.

Adr.: Balsgyden pr. Ullerslev.

Firma: Karl Andersen, gartneriejer, Balsgyden pr. Ullerslev.

**Andersen, Karl**, frugthandler; medl. af Frugthandlerforeningen af 1889.

Firma: Karl Andersen, frugthandler, Bellmanns Plads 28, Kbhvn. Ø.

**Andersen, Karl Aage**, gartneriejer; f. 19/1 1926 i Odense, søn af arbejdsmd. Karl Andersen; g. 22/4 1952 m. Inger A., f. Jensen; udd. h. gartneriejerne Chr. Olsen og Karl Andersen, begge Odense, h. Konrad Jensen, Hjallese og Leo Nielsen, Lindved 1940-45, medhjælper h. sidstnævnte 1945-62, etabl. s. gartneriejer i Nonnebo 1962; produktion - u/glas: plumosus, agurker og salat, - friland: gulerødder og porrer; medl. af Alm. dansk Gartnerforening.

Adr.: Nonnebo pr. Langeskov.

Firma: Karl Aage Andersen, gartneriejer, Nonnebo pr. Langeskov.

**Andersen, Karl Holger**, gartneriejer; f. 23/1 1918 i Arden, Ålborg amt, søn af modelmager Anders Andersen; g. 23/1 1946 m. Randi Margot A., f. Nielsen; etabl. s. gartneriejer i Ullits og 1946 overtaget svigerfadereens virksomhed (grundlagt 1936); produktion - u/glas: azalea, formering og eksport; medl. af Alm. dansk Gartnerforening.

Adr.: Ullits.

Firma: Azaleagartneriet, v. gartneriejer Karl H. Andersen, Ullits.

**Andersen, Knud Kejser**, anlægsgartner; f. 20/12 1919 i Ørum Djurs, Randers amt, søn af gårdejer Emil Andersen; g. 27/8 1949 m. Ingrid K. A., f. Kaldhold; udd. h. gartneriejerne V. Adamsen, Stenvad og Faurischou, Randers 1935-39, medhjælper bl. a. h. stadsgartneren i Randers, etabl. s. blomsterhandler i Randers 1950, overgået t. anlægsgartneri 1950; anlægsgartneri, speciale: have-, park- og sportsanlæg; medl. af Landsforeningen af danske Anlægsgartnere og Alm. dansk Gartnerforening.

Adr.: Nørrebrogade 110, Randers.

Firma: K. Kejser Andersen, anlægsgartner, Nørrebrogade 110, Randers.



**K. Aa. Andersen**  
gartneriejer  
Nonnebo pr. Langeskov



**K. K. Andersen**  
anlægsgartner  
Randers



**K. S. Andersen**  
gartneriejer  
Årslev pr. Brabrand



**L. Andersen**  
gartnerformand  
Skæring pr. Egå

**Andersen, Knud Møller**, gartneriejer; f. 1/3 1914 i Mårslet, Århus amt, søn af gårdejer Chr. Andersen; g. 16/5 1940 m. Viola A., f. Holm; udd. i Wilhelmsborg herregårdsgartneri, Mårslet og h. gartneriejerne M. Holm og Søren Lemming, begge Mårslet 1929–34, medhjælper fl. steder, førstemd. i gartneriet Haraldseje, Fredensborg 1938–40, etabl. s. gartneriejer i Veddum og 1940 overtaget nuværende virksomhed (grundlagt 1902); produktion – u/glas: chrysanthemum og tomater, till. løgdrivning, – friland: chrysanthemum, blomkål, porrer og selleri, till. forhandling af blomster, grønt og udplantningsplanter samt kranserbinderi; medl. af Alm. dansk Gartnerforening, formd. f. FDF, Veddum.

Adr.: Veddum.

Firma: Veddum Handelsgartneri, Veddum.

**Andersen, Kresten Skøt**, gartneriejer; f. 21/10 1895 i Linå, Skanderborg amt, søn af gårdejer Marius Andersen; g. 17/4 1930 m. Laura A., f. Søgaard; udd. h. gartneriejer A. Lindberg, Holstebro 1917–18, h. planteskoleejerne Axel Olsen, Kolding 1919–20 og N. W. Larsen, Tikøb 1920–22, medhjælper fl. steder, etabl. s. gartneriejer i Årslev 1929, udvidet m. anlægsgartneri 1956; produktion i plasticdrivhuse: jordbær, blomkål, radiser, salat og spidskål, øvr. areal bortforpagtet; medl. af Alm. dansk Gartnerforening, kasserer f. Sønderjyds Forenings Brabrand-Årslev kreds.

Adr.: Årslev pr. Brabrand.

Firma: K. Skøt Andersen, gartneriejer, Årslev pr. Brabrand.

**Andersen, Lajf Curt**, gartneriejer; f. 12/2 1906 i Sanderup, Odense amt, søn af gartneriejer Lars Chr. Andersen; g. 27/12 1935 m. Andrea Kristine A., f. Nørregaard; udd. h. faderen, i A/S Chr. Olsen, Odense og h. gartneriejer Brandt, Brønshøj 1920–25, frekventeret Årslev Havebrugsskole, etabl. s. gartneriejer i Sengeløse 1937.

Adr.: Sengeløse pr. Tåstrup.

Firma: Gartneriet Rønnevanggård, Sengeløse pr. Tåstrup.

**Andersen, Laurits Strøm**, gartneriejer; f. 7/11 1904 i Flynder, Ringkøbing amt, søn af gårdejer Peder Andersen; g. 31/3 1933 m. Karen S. A., f. Christensen; indt. 1945 beskæftiget v. landbrug, selvstændig gårdejer i Hove 1933–45, medhjælper h. gartneriejer E. Iversen, Vejle 1945–50, etabl. s. gartneriejer i Ås og 1950 overtaget nuværende virksomhed sm. m. svigersønnen, gartneriejer Johs. Karlsen; produktion – u/glas: chrysanthemum, freesia, agurker og tomater; medl. af Alm. dansk Gartnerforening og GASA, Århus.

Adr.: Ås pr. Tvingstrup.

Firma: Gartneriet Svalebo, Ås pr. Tvingstrup.

**Andersen, Leif**, gartnerformand; f. 10/3 1944 i Odder, søn af snedker Kaj Andersen; g. 30/10 1965 m. Kirsten A., f. Thorvaldsen Olesen; udd. h. gartneriejerne Jens Müller, Skæring, Ths. Kragh Sørensen, Hørslevbole og Helge Harmsen, Årslev 1958–63, medhjælperprøve 1963, s. 1965 gartnerformd. h. førstnævnte læremester (virksomheden grundlagt 1945); produktion – u/glas: roser og plumosus, till. løgdrivning, – friland: løvgavl; medl. af Alm. dansk Gartnerforening.

Adr.: Skæring pr. Egå.

Firma: Gartneriet Gunvadgård, Skæring pr. Egå.

**Andersen, Leif**, gartner; medl. af Alm. dansk Gartnerforening.

Adr.: Apager pr. Boeslunde.

**Andersen, Lilly**, blomsterhandler; f. 14/10 1916 i Hjørring, datter af handelsgartner Chr. Isager; g. 9/11 1953 m. disponert Poul A. (død 1966); udd. s. binder i fa. Brdr. Isager 1933, etabl. s. blomsterhandler, optaget s. medindehaver i faderens virksomhed (grundlagt 1912); forhandling af blomster.

Adr.: Aldershøjvej 6, Hjørring.

Firma: Brdr. Isager, blomster, Strømgade 4, Hjørring.

**Andersen, Louis**, gartner; medl. af Alm. dansk Gartnerforening.

Adr.: Virumvej 35, Virum.



**L. R. Andersen**  
gartnerforpagter  
Børkop



**M. H. Andersen**  
gartneriejer  
Marslev

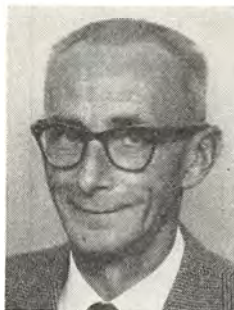

**M. N. Andersen**  
gartneriejer  
Dronninglund



**M. Andersen**  
gartneriejer  
Børkop

**Andersen, Ludvig Reese**, gartnerforpagter; f. 30/9 1939 i Børkop, Vejle amt, søn af gartneriejer Martinus Andersen; g. 18/8 1962 m. Minna A., f. Nielsen; udd. h. faderen og h. gartneriejer Ejner Laursen, Års 1955–56, medhjælper h. faderen og h. gartneriejer Alb. Nielsen, Holstebro, forpagtet faderens gartneri 1965 (grundlagt 1959); produktion – u/glas: freesia, nelliker og tomater.

Adr.: Nyvej 17, Børkop.

**Andersen, M.**, blomsterhandler; medl. af Dansk Blomsterhandlerforening.

Firma: Østerbrogades Blomsterforretning, Østerbrogade 25, Nykøbing F.

**Andersen, M.**, blomsterhandler; medl. af Dansk Blomsterhandlerforening.

Firma: Blomsterforretningen Guldregn, St. Kongsgade 80, Kbhvn. K.

**Andersen, Marius**, gartneriejer; f. 11/10 1913 i Gelsted, Odense amt, søn af købmd. Jens Andersen; g. 27/3 1948 m. Ellen A., f. Pedersen; udd. s. gartner 1929–33, frekventeret Vilvorde Havebrugshøjskole, medhjælper bl. a. h. gartneriejerne Hansen, Strib og Sv. Hansen, Rønne, etabl. s. gartneriejer i Nørresundby 1940, i Rønne s. 1949; till. detailsalg af blomster; medl. af Dansk Blomsterhandlerforening.

Adr.: Byledsgade 42, Rønne.

Firma: Marius Andersen, gartneriejer, Byledsgade 42, Rønne.

**Andersen, Marius**, blomsterhandler; medl. af Dansk Blomsterhandlerforening.

Firma: Marius Andersen, blomsterhandler, Nørregade 52, Hundested.

**Andersen, Marius Henry**, gartneriejer; f. 20/10 1897 i Marslev, Odense amt, søn af gartneriejer Hans Andersen; g. 18/10 1924 m. Mary A., f. Pedersen; udd. h. faderen og h. gartneriejerne Brdr. Rasmussen, Kertinge og L. Poulsen, Kertinge 1911–16, medhjælper h. faderen 1917, etabl. s. gartneriejer i Marslev og 1935 overtaget faderens virksom-

hed; produktion – u/glas: cyclamen, liljer, agurker og tomater, – friland: liljer; medl. af Alm. dansk Gartnerforening, formd. f. hjælpekasen f. Marslev-Birkende sogne og medl. af best. f. Langeskov elværk.

Adr.: Nyborg Landevej, Marslev.

Firma: Marius Henry Andersen, gartneriejer, Nyborg Landevej, Marslev.

**Andersen, Marius Kristian**, frugthandler; f. 23/7 1907 i Lemming, Viborg amt, søn af gårdejer Jens Andersen; g. 16/7 1937 m. Anna A., f. Lave; udd. s. tømrer 1922–26, svend fl. steder 1926–34 og 1938–49, selvstændig tømrermester i Lemming 1934–38, etabl. s. frugthandler i Silkeborg 1948; forhandling af frugt og blomster; medl. af Landsorganisationen af Danmarks Frugt- og Blomsterhandlere, kasserer f. sammes Silkeborg afd. 1959–63, formd. s. 1963, medl. af Dansk Blomsterhandlerforening.

Adr.: Høgevej 2, Silkeborg.

Firma: M. K. Andersen, frugthandler, Høgevej 2, Silkeborg.

**Andersen, Martin Nørgaard**, gartneriejer; f. 7/8 1904 i Ydby, Thisted amt, søn af landmd. Poul Andersen; g. 26/2 1939 m. Marthine N. A., f. Isaksen; udd. h. gartneriejerne A. Andersen, Vestervig, Jepsen, Nr. Nebel, Christiansen, Langeland m. fl., etabl. s. gartneriejer i Dronninglund 1938; produktion – u/glas: blomster; medl. af Alm. dansk Gartnerforening og GASA, Ålborg.

Adr.: Vestergade 14, Dronninglund.

Firma: Dronninglund Gartneri, Vestergade 14, Dronninglund.

**Andersen, Martinus**, gartneriejer; f. 5/12 1908 i Odder, Århus amt, søn af gartneriejer K. L. Andersen; g. 14/9 1937 m. Anna Kristine A., f. Reese; udd. h. faderen og h. gartneriejerne C. Petersen, Fredericia, Scherup, Åbyhøj og Sinus Clausen, Vanløse, etabl. s. gartneriejer i Børkop, udvidet m. blomsterhandel, gartneriet bortforpagtet t. sønnen Ludv. Andersen 1965; forhandling af afskårne





**O. Andersen**  
gartneriejer  
Tåstrup



**O. S. Andersen**  
konsulent  
Hårby



**O. A. Andersen**  
gartneriejer  
Brødstrup



**O. L. Andersen**  
gartner  
Stensballe pr. Horsens

blomster m. m.; medl. af Dansk Blomsterhandlerforening og Interflora-Danmark.

Adr.: Søndergade 11, Børkop.

Firma: Børkop Blomster- og Handelsgartneri, Søndergade 11, Børkop.

**Andersen, Michael**, gartneriejer; f. 6/9 1935 i Helsingør, søn af gartneriejer Fr. Andersen; g. m. Birgitte A., f. Weilund; udd. i Fredensborg slotsgartneri og i gartneriet Belvedere, Helsingør 1949-54, medhjælper h. faderen 1956, etabl. s. gartneriejer og 1960 overtaget faderens virksomhed, till. detailsalg; medl. af Alm. dansk Gartnerforening.

Adr.: Gurrevej 3, Helsingør.

Firma: Mich. Andersen, gartneriejer, Gurrevej 3, Helsingør.

**Andersen, Mikkel**, blomsterhandler; f. 5/1 1898 i Helgenæs, Randers amt, søn af ejendomsmægler Anton Andersen; udd. h. gartneriejerne P. Olsen, Odder og Joseph Jensen, Skanderborg 1913-17, frekventeret Vilvorde Havebrugshøjskole, medhjælper fl. steder, binder h. blomsterhandler C. U. Schierup, Århus 1919-20, etabl. s. blomsterhandler i Skanderborg 1921; forhandling af blomster; medl. af Dansk Blomsterhandlerforening, af best. f. sammes Midtjydsk afd. s. 1946, medl. af Interflora-Danmark, af Skanderborg byråd, af Skanderborg menighedsråd, formd. f. KFUM, Skanderborg, fl. lokale tillidshverv.

Adr.: Adelgade 111, Skanderborg.

Firma: M. Andersen, blomsterhandler, Adelgade 111, Skanderborg.

**Andersen, Niels**, gartneriejer; f. 3/5 1919 i Arden, Ålborg amt, søn af træskomager Anders Jensen Andersen; g. 25/9 1943 m. Gudrun A., f. Pilegaard; udd. h. gartneriejerne Andersson, Nørresundby, Dahl-Jensen, Skalborg, Johs. Hansen, Rødovre og I. P. Koch, Valby 1933-37, gartnerformd. h. gartneriejer Johs. Hansen, Rødovre 1937-54, etabl. s. gartneriejer i Ullits 1954-56 sm. m. broderen, overtaget nuværende virksomhed 1956 (grundlagt ca. 1900); produktion - u/glas: chrysanthemum, cyclamen, freesia, roser og pelargonja;

medl. af Alm. dansk Gartnerforening, kasserer f. Gartnernes Arbejdsgiverforening i Provinsen, Ålborg amt m. m. s. 1963.

Adr.: Enggårdsgade 38, Ålborg.

Firma: Gartneriet Lindely, Enggårdsgade 38, Ålborg.

**Andersen, Nørgaard**, gartneriejer; medl. af Alm. dansk Gartnerforening.

Firma: Nørgaard Andersen, gartneriejer, Dronninglund.

**Andersen, O.**, frugthandler; medl. af Frugthandlerforeningen af 1889.

Firma: Torvehallen, Holbergsgade 15, Kbhvn. K.

**Andersen, Ole**, gartneriejer; f. 10/1 1940 på Frbg., søn af gartneriejer Karl Andersen; g. 19/8 1961 m. Inge A., f. Nielsen; udd. h. faderen og h. gartneriejerne Verner Rasmussen, Herstedøster og Chr. Asmussen, Ejby Mose 1954-58, medhjælperprøve 1958, frekventeret Gartner- og Frugtavlshøjskolen Søhus 1958-59, medhjælper på sidstnævnte lærested og h. gartneriejer Poul Kristensen, Herstedøster, etabl. s. gartneriejer i Kildebrønne 1960; produktion - u/glas: freesia og agurker; medl. af Alm. dansk Gartnerforening.

Adr.: Kildebrønne pr. Tåstrup.

Firma: Ole Andersen, gartneriejer, Kildebrønne Mark, Kildebrønne pr. Tåstrup.

**Andersen, Ole**, gartneriejer; f. 23/12 1941 i Kbhvn., søn af gartneriejer Børge Andersen; g. 26/10 1963 m. Else A., f. Hennings Jensen; udd. i gartneriet Orchidegården, Risby Mark og h. gartneriejerne Preben Hansen, Gladsaxe og Callisen, Ballerup 1955-60, medhjælper i gartneriet Orchidegården, h. gartneriejer H. Møller Johansen, Vridsløselille og h. faderen, etabl. s. gartneriejer i Ishøj 1964; produktion - u/glas: campanula, hortensia og vinterstjerne; medl. af Alm. dansk Gartnerforening.

Adr.: Valbyvej, Tåstrup.

Firma: Ole Andersen, gartneriejer, Valbyvej, Tåstrup.



**P. Andersen**  
gartnerformand  
Vestbjerg pr. Nørresundby



**P. Andersen**  
gartner  
Vestbjerg pr. Nørresundby



**P. Andersen**  
gartneriejer  
Vibæk pr. Bellinge



**P. Andersen**  
gartneriejer  
True pr. Brabrand

**Andersen, Orla**, anlægsgartner; medl. af Landsforeningen af danske Anlægsgartnere.

Adr.: Hovedgaden 11, Tisvildeleje.

Firma: Orla Andersen, anlægsgartner, Hovedgaden 11, Tisvildeleje.

**Andersen, Oscar**, planteskoleejer; f. 30/1 1899 i Hvilsum, Viborg amt, søn af skræddermester Søren Andersen; udd. i planteskolen »Rosendal« v. Mølstrup 1917–20, forpagtet gartneri i Overlund v. Viborg og i 1929 gartneriet på Randrup Hovedgård, etabl. planteskole i Hvilsum v. Hobro 1930, købt Faarup Vestergaards Hovedgaard 1938 og etabl. fa. Faarup Planteskole; hovedkultur: stedsegrønne planter; medl. af Alm. dansk Gartnerforening.

Adr.: Faarup st.

Firma: Faarup Planteskole, Faarup st.

**Andersen, Oscar Spholm**, konsulent; f. 6/5 1926 i Gislev, Svendborg amt, søn af murer Peder Andersen; g. 5/8 1950 m. Else A., f. Larsen; udd. h. gartneriejerne Verner Sørensen, Sandager og Brdr. Petersen, Tåstrup 1940–46, overgartner på Hollufgård 1949–53, gartnerformd. h. gartneriejer H. A. Hansen, Thurø 1953–61, gartneribestyrer i Onsved 1961–62, konsulent f. Fengers Konservesfabrik, Hårby s. 1962; medl. af Alm. dansk Gartnerforening.

Adr.: Pilevej 15, Hårby.

Firma: Fengers Konservesfabrik, Hårby.

**Andersen, Ove**, gartneriejer; f. 14/12 1909 i Kølstrup, Odense amt; g. 16/10 1937 m. Kaja A., f. Hansen; udd. h. gartneriejerne L. Th. Larsen, Grønnegyde pr. Stige Fyn og Andersen, Ejby 1925–30, medhjælper h. førstnævnte, etabl. s. gartneriejer i Åbenrå 1946, i Tinglev s. 1961; till. detail-salg; medl. af Alm. dansk Gartnerforening.

Adr.: Tinglev.

Firma: Tinglev Handelsgartneri, Tinglev.

**Andersen, Ove Andreas**, gartneriejer; f. 11/2 1919 i Addit, Skanderborg amt, søn af gartneriejer Fr. Andersen; udd. h. faderen og på Addithus Planteskole 1933–39, skovarbejder u. Addithus skovdistrikt 1939–60, till. planteeskoleejer i Addit

1941–60, etabl. s. gartneriejer i Brædstrup 1960; medl. af Alm. dansk Gartnerforening og GASA, Horsens.

Adr.: Ll. Daudingvej, Brædstrup.

Firma: Ove Andersen, gartneriejer, Ll. Daudingvej, Brædstrup.

**Andersen, Ove Løvgren**, gartner; f. 9/3 1903 i Kbhvn., søn af skrædder Niels Chr. Andersen; g. 2/1 1929 m. Esther A., f. Nielsen; udd. h. gartner Lindkvist, Kamstrup, Høvdvinggård herregårdsgartneri, Mern, gartner Linde, Faxe Ladeplads og Lungholm herregårdsgartneri, Rødby 1917–22, frekventeret Årslev havebrugsskole 1922–23, medhjælper h. gartneriejerne Brdr. Hedelund, Stige, Henning Jensen, Hjørring og Sørensen, Viborg, gartneriforpagter i Horsens 1929–32, selvstændig handelsgartner i Husodde 1932–35, gartner i fa. Østergaards Frøavl, Stensballe s. 1935; frøavlskontrol og forsøg; medl. af Alm. dansk Gartnerforening, af best. f. Handelsgartnerforeningen for Horsens 1929–31, medstifter af og medl. af best. f. GASA, Horsens 1931–32.

Adr.: Husodde, Stensballe pr. Horsens.

Firma: Østergaard's Frøavl, Stensballe pr. Horsens.

**Andersen, P.**, frugthandler; medl. af Landsorganisationen af Danmarks Frugt- og Blomsterhandlere.

Firma: P. Andersen, frugthandler, Hvide Sande.

**Andersen, Palle**, gartnerformand; f. 12/3 1945 i Lindholm, Ålborg amt, søn af gartneriejer Tage Andersen; udd. h. faderen og h. gartneriejer Kai Winther, S. Tranders 1959–64, frekventeret Vilvorde Havebrugshøjskole, medhjælperprøve 1964, gartnerformd. h. faderen 1966 (virksomheden grundlagt 1942); produktion – u/glas: cyclamen, begonia, agurker og tomater, – friland: tulipaner, wirrae supreme, narcissus og salat.

Adr.: Vestbjerg pr. Nørresundby.

Firma: Gartneriet Kærbo, Vestbjerg pr. Nørresundby.



**P. Andersen**  
gartneriejer

Søster Svenstrup pr. Viby S.



**P. R. Andersen**  
gartneriejer

Hundige pr. Greve Strand



**P. V. Andersen**  
gartneribestyrer

Ballerup



**P. Andersen**  
prokurist

Kbhvn. Valby

**Andersen, Peder**, frugthandler; f. 18/5 1894 i Nakskov, søn af viktualiehandler Peder Andersen; g. 13/2 1927 m. Rigmor A., f. Jensen; udd. s. frisør, etabl. s. frugthandler i Hellerup 1922, på nuværende adr. s. 1941; forhandling af frugt og grønt; medl. af Frugthandlerforeningen af 1889 og af best. f. Hellerup Handelsforening.

Adr.: Kongelysvej 3 A, Gentofte.  
Firma: Frugtforretningen Ørehøj, Hellerupvej 75, Hellerup.

**Andersen, Peder**, gartneriejer; f. 19/9 1913 i Søby, Århus amt, søn af gårdejer Rs. Andersen; g. 28/8 1939 m. Dagny A., f. Elmer; udd. h. gartneriejerne O. E. Løfgren, Odder og Chr. Asmussen, Rødovre 1929–34, medhjælper fl. steder, etabl. s. gartneriejer i Hjortshøj og 1940 overtaget nuværende virksomhed (grundlagt 1934); produktion – u/glas: begonia, chrysanthemum og tomater; medl. af hovedbest. f. Alm. dansk Gartnerforening s. 1960, af best. f. sammes Århus kreds 1952, formd. 1958–66, næstformd. s. 1966.

Adr.: Hjortshøj.  
Firma: Gartneriet Hjortshøj, Hjortshøj.

**Andersen, Per**, gartner; medl. af Alm. dansk Gartnerforening.

Adr.: Windsorvej 6, Kbhvn. S.

**Andersen, Per**, gartner; f. 3/3 1947 i Lindholm, Ålborg amt, søn af gartneriejer Tage Andersen; udd. h. faderen og h. gartneriejer Kai Winther, S. Tranders 1961–65, frekventeret Kolt efterskole, medhjælperprøve 1964, medhjælper h. faderen s. 1965 (virksomheden grundlagt 1942); produktion – u/glas: cyclamen, begonia, agurker og tomater, – friland: tulipaner, wirrae supreme, narcissus og salat.

Adr.: Vestbjerg pr. Nørresundby.

Firma: Gartneriet Kærbo, Vestbjerg pr. Nørresundby.

**Andersen, Peter**, gartneriejer; f. 21/1 1929 i Hørmested, Hjørring amt, søn af vognmd. Ole

Chr. Andersen; g. 11/10 1953 m. Erna A., f. Jacobsen; udd. h. gartneriejer L. P. Petersen, Bellinge, etabl. s. gartneriejer i Bellinge 1962; produktion – u/glas: tomater.

Adr.: Vibæk pr. Bellinge.

Firma: Peter Andersen, gartneriejer, Vibæk pr. Bellinge.

**Andersen, Poul**, gartneriejer; f. 12/7 1911 i Idestrup, Maribo amt, søn af snedkermester Laur. Andersen; g. 21/6 1946 m. Esther A., f. Pedersen; udd. h. gartneriejerne Chr. Hansen, N. Ørslev, Poul Andersen, Stubbekøbing og H. Harmsen, Hasle 1925–29, studieophold i Belgien og Frankrig 1929–31, frekventeret Beder Gartnerskole 1931–32, førstemd. h. gartneriejer H. Harmsen, Hasle 1932–39, etabl. s. gartneriejer i True 1939; produktion – u/glas: begonia tuberosa, beloperone, kalanchoë og saintpaulia, – friland: tulipaner; medl. af Alm. dansk Gartnerforening.

Adr.: True pr. Brabrand.

Firma: Poul Andersen, gartneriejer, True pr. Brabrand.

**Andersen, Poul**, gartneriejer; f. 15/10 1926 i Kbhvn., søn af skrædder Hans Andersen; udd. h. gartneriejerne Alfr. Andreasen, Holbæk, Jens Lauritzen, Granløse og Brdr. Pedersen, Bellinge 1941–46, medhjælper i Schweiz 1948, etabl. s. gartneriejer i Bellinge 1956; produktion – u/glas: dipladenia og agurker; medl. af Alm. dansk Gartnerforening.

Adr.: Bellinge.

Firma: Poul Andersen, gartneriejer, Bellinge.

**Andersen, Poul**, blomsterhandler; medl. af Dansk Blomsterhandlerforening.

Firma: Poul Andersen, blomsterhandler, Nørre-Ålslev Skov pr. Nørre-Ålslev.

**Andersen, Poul**, gartneriejer; f. 14/2 1935 i Tommerup, Odense amt, søn af landmd. Hans Mortensen Andersen; g. 2/12 1962 m. Else A., f. Hansen; udd. h. gartneriejerne Brdr. Lauritsen, Assens og Karl Johan Møller, Vejle 1953–57, fre-

kventeret Beder Gartnerskole, medhjælper h. gartneriejer Sv. A. Jensen, Bellinge, etabl. s. gartneriejer i Brylle 1962; produktion – u/glas: meloner og salat; medl. af Alm. dansk Gartnerforening.

Adr.: Brylle pr. Knarreborg.

Firma: Poul Andersen, gartneriejer, Brylle pr. Knarreborg.

**Andersen, Poul**, gartneriejer; f. 6/4 1938 i Kbhvn., søn af installatør Jørgen Harry Andersen; g. 17/10 1964 m. Karen Susanne A., f. Pedersen; udd. i gartneriet I/S Bakkebo, Ballerup og h. gartneriejerne Olsen Balle, Hvissinge og Reinstrøm, Herlev 1954–58, medhjælperprøve 1958, medhjælper i gartneriet Stengården, Ballerup s. 1958, till. etabl. s. gartneriejer i Høje-Tåstrup 1964, på nuværende adr. s. 1966; produktion – friland: blomkål, salat og rabarber; medl. af Alm. dansk Gartnerforening.

Adr.: Søster Svendstrup pr. Viby S.

Firma: Poul Andersen, gartneriejer, Søster Svendstrup pr. Viby S.

**Andersen, Poul**, gartneriejer; medl. af Alm. dansk Gartnerforening.

Firma: Poul Andersen, gartneriejer, Vedskøllevej 92, Vallø.

**Andersen, Poul**, blomsterhandler; medl. af Dansk Blomsterhandlerforening.

Firma: Poul Andersen, blomsterhandler, Rødovrevej 127, Vanløse.

**Andersen, Poul**, gartner; medl. af Alm. dansk Gartnerforening.

Adr.: Bringevej, matr. 3 p, Jonstrup pr. Ballerup.

**Andersen, Poul**, frugthandler; medl. af Landsorganisationen af Danmarks Frugt- og Blomsterhandlere.

Firma: Poul Andersen, frugthandler, Williemoesvej 31, Svendborg.

**Andersen, Poul Børge**, gartner; medl. af Alm. dansk Gartnerforening.

Adr.: Julius Bloms Gade 43, Kbhvn. N.

**Andersen, Poul Richard**, gartneriejer; f. 11/9 1920 i Kbhvn., søn af handelsgartner Carl Fr. Andersen; g. 29/6 1947 m. Rita A., f. Laursen; udd. s. pottemager, driftsleder h. faderen 1942–52, etabl. s. gartneriejer og 1952 overtaget faderens virksomhed sm. m. broderen Sv. Erik Andersen, på nuværende adr. s. 1960; produktion – u/glas: pottaplantekulturer (grønne planter og stue-begonia), till. tulipanløgavl og løgdrivning; medl. af Alm. dansk Gartnerforening.

Adr.: Hegnsbo, Hundige pr. Greve Strand.

Firma: C. F. Andersens Handelsgartneri, Hegnsgård, Hundige pr. Greve Strand.

**Andersen, Poul Verner**, gartneribestyrelser; f. 11/5 1938 i Lillebrænde, Maribo amt, søn af gårdejer Laur. Andersen; g. 5/6 1965 m. Karen Margrethe A., f. Schmidt; udd. h. gartneriejerne Helge Jør-

gensen, Nagelsti og Sv. Larsen, Grønnegyden pr. Stige Fyn 1953–57, studieophold i Norge 1958, frekventeret Gartner- og Frugtavlærhøjskolen Søhus, gartnerformd. h. gartneriejer Laur. Th. Larsen, Grønnegyden 1960–64, gartneribestyrelser i nuværende virksomhed s. 1965; produktion: blomsterløgdrivning og -avl; medl. af Alm. dansk Gartnerforening.

Firma: Gartner Arne Paulsen, »Bakkebo«, Jonstrupvej 121, Ballerup.

**Andersen, Preben**, prokurist; f. 30/9 1935 i Ribe, søn af hotelejer Anker M. Andersen; g. 14/2 1959 m. Ragnild A., f. Madsen; handelsudd. i fa. Peter Henriksen, Toftlund 1951–56, eksm. fra Niels Brocks handelsskole 1958, sekr. i nuværende virksomhed 1958, prokurist sst. 1965, studieophold i Holland, Tyskland og Sverige.

Adr.: Dybedalsvej 144, Farum.

Firma: Andelsforeningen Københavns Grønttorv (K.G.T.), Grønttorvet 5, Kbhvn. Valby.

**Andersen, Preben Høyen**, direktør; f. 3/6 1927 i Hammel, Skanderborg amt, søn af specialarbejder Kaj Andersen; g. 15/3 1953 m. Elin Bagger A., f. Bagger; realeksm. 1943, handelsudd. h. købmd. Fr. Lauritzen, Hammel 1943–47, ekspedient sst. 1947–48, h. købmd. Lindeskov, Hillerød 1948–49, hjemsendt s. sekondløjtnant 1951, ekspedient fl. steder, etabl. s. frugthandler i Charlottenlund 1954–58, medarbejder i nuværende virksomhed 1958, direktør s. 1960 (virksomheden grundlagt 1926, omdannet t. aktieselskab 1960); forhandling af dansk og udenlandsk frugt, till. import; medl. af best. f. Foreningen af Frugtimportører i København, medl. af Københavns Grønttorvs Frugtgrossist-Sammenslutning.

Adr.: Rugmarksvej 19, Glostrup.

Firma: A/S Lorentz Petersen, Grønttorvet 46, Kbhvn. Valby.

**Andersen, R.**, frugthandler; medl. af Frugthandlerforeningen af 1889.

Firma: R. Andersen, frugthandler, Strandboulevarden 102, Kbhvn. Ø.

**Andersen, Rasmus**, gartneriejer; f. 16/7 1918 i Lumby, Odense amt, søn af husmd. Emil Andersen; g. 19/8 1950 m. Gerda A., f. Hansen; udd. h. gartneriejerne Johs. Gilbert Hansen og Jens V. Hansen, begge Lumby Torp og Chr. Hansen, Hedager 1936–41, etabl. s. gartneriejer i Uggerslev 1944; produktion – u/glas: freesia, plumosus og agurker; medl. af Alm. dansk Gartnerforening.

Adr.: Uggerslev.

Firma: Rs. Andersen, gartneriejer, Uggerslev.

**Andersen, Richard**, gartneriejer; f. 22/10 1930 i Gelsted, Odense amt, søn af arbejdsmd. Karl Peder Andersen; g. 23/5 1953 m. Anne-Lise A., f. Johansen; udd. h. gartneriejerne J. P. Larsen, Gelsted og Ejvind Lange, Assens 1944–49, medhjælper h. gartneriejerne Emil Christensen, Svinninge og C. Christensen & Sønner, Skrillinge, etabl. s. gart-



**R. Andersen**  
gartneriejer  
Uggerslev



**R. Andersen**  
gartneriejer  
Åsum pr. Odense



**R. W. Andersen**  
gartneriejer  
Esrum



**S. Andersen**  
gartneriejer  
Bøjden pr. Horne Fyn

neriejer i Åsum 1959; produktion: abutilon, begonia, primula og vinterstjerne.

Adr.: Gartnervænget 22, Åsum pr. Odense.

Firma: Rich. Andersen, gartneriejer, Gartnervænget 22, Åsum pr. Odense.

**Andersen, Robert**, frugtgrosserer.

Firma: Robert Andersen, grosserer, Virum Torv 7, Virum.

**Andersen, Robert**, gartner; medl. af Alm. dansk Gartnerforening.

Adr.: Virum Torv 7, Virum.

**Andersen, Rud. Wigund**, gartneriejer; f. 18/1 1896 i Kbhvn., søn af gartneriejer C. W. Andersen; g. m. Anna A., f. Rasmussen; udd. h. faderen og h. gartneriejer Jørgensen, Frbg. 1920–25, medhjælper bl. a. h. faderen og h. gartneriejer Knudsen, Rødovre, etabl. s. gartneriejer i Rødovre 1932–47, gartner på Askov højskole 1947–55, etabl. i Holte 1955, i Esrum s. 1966; produktion – u/glas: udplantningsplanter, – friland: bærfrugt; medl. af Københavns og Omegns Plantehandlerforening.

Adr.: Skovhusvej 28, Esrum.

Firma: Rud. W. Andersen, gartneriejer, Skovhusvej 28, Esrum.

**Andersen, S. A.**, blomsterhandler; medl. af Dansk Blomsterhandlerforening.

Firma: Blomsterforretningen La France, Torvegade 10, Randers.

**Andersen, Signe Marie**, frugthandler; f. 24/6 1920 i Horsens; g. 21/3 1940 m. frugthandler Kal B. A.; handelsudd., ekspeditrice fl. steder, s. 1940 medarbejder h. ægtefællen (virksomheden grundlagt 1938); forhandling af frugt, grønt og blomster, speciale: brudebuketter, kranse og kistepyntning; medl. af Landsorganisationen af Danmarks Frugt- og Blomsterhandlere, Dansk Blomsterhandlerforening og Interflora-Danmark.

Adr.: Vestergade 21, Horsens.

Firma: Kaj Andersen, frugthandler, Vestergade 21, Horsens.

**Andersen, Sigurd**, gartneriejer; f. 22/8 1918 i Horne, Svendborg amt, søn af gårdejer Anders Andersen; g. 2/6 1940 m. Esther A., f. Christensen; udd. h. gartneriejerne Carl Pedersen, Horne Fyn, Adolf Pedersen, Søsted og Herluf Knudsen, Volderslev 1934–38, medhjælper bl. a. h. gartneriejer Sv. Damgaard, Vester-Skerninge, frekventeret Ollerup Gartnerskole 1939–40, gartnerforpagter i Horne Fyn 1940–48, etabl. s. gartneriejer i Bøjden 1949; produktion: grønne planter; medl. af Alm. dansk Gartnerforening.

Adr.: Bøjden pr. Horne Fyn.

Firma: Gartneriet Arnehøj, Bøjden pr. Horne Fyn.

**Andersen, Sigurd**, gartner; medl. af Alm. dansk Gartnerforening.

Firma: Sigurd Andersen, gartner, Birkum pr. Fraugde.

**Andersen, Simon**, gartneriejer; f. 8/4 1913 i Fåborg, søn af landmd. H. C. Andersen; g. m. Ellen A., f. Christensen; udd. h. gartneriejerne Rosenlund, Fåborg, Brdr. Larsen, Bellinge og Svendsen, Kastrup 1929–34, medhjælper h. gartneriejer Kronmann, Vedbæk, etabl. s. gartneriejer i Vedbæk 1947; produktion – u/glas: anthurium, bromelia m. v.; medl. af hovedbest. f. Alm. dansk Gartnerforening, af best. f. sammes Strandvejs kreds og formd. f. planteavlssudvalget.

Adr.: Sandbjergvej, Vedbæk.

Firma: Gartneriet Vennersgård, Sandbjergvej, Vedbæk.

**Andersen, Skovgaard**, gartneriejer; f. 15/9 1905 i Sørbymagle, Sorø amt, søn af gårdejer Hans Fr. Andersen; udd. v. gartneri, etabl. s. gartneriejer i Østrup; medl. af Alm. dansk Gartnerforening.

Adr.: Østrup pr. Veksø Sjælland.

Firma: Gartneriet Østrupvang, Østrup pr. Veksø Sjælland.

**Andersen, Stinne**, blomsterhandler; f. 21/7 1911 i Kbhvn., datter af smedemester J. M. Axelsen; udd. s. binder h. blomsterhandler Møldrup, Kbhvn.,

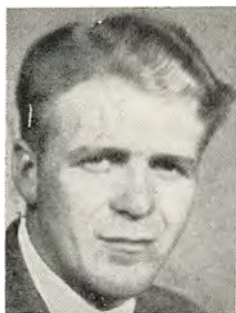

**S. E. Andersen**  
gartneriejer  
Randers



**S. E. Andersen**  
gartneriejer  
Hundige pr. Greve Strand



**S. H. Andersen**  
forsøgsleder, civilhortonom  
Tåstrup



**S. V. Andersen**  
gartnerforpagter  
Nonnebo pr. Langeskov

etabl. s. blomsterhandler i Kbhvn. 1938; forhandling af blomster; medl. af Dansk Blomsterhandlerforening, lærer og censor v. svendeprøver.

Adr.: Bispebjerg Parkallé 25, Kbhvn. NV.  
Firma: Taga Blomster, Frederiksborgvej 87, Kbhvn. NV.

**Andersen, Sv. Aage**, gartner; medl. af Alm. dansk Gartnerforening.

Adr.: Høyensgade 28, Kbhvn. Ø.

**Andersen, Svend**, frugthandler; medl. af Landsorganisationen af Danmarks Frugt- og Blomsterhandlere.

Firma: Sv. Andersen, frugthandler, Vejlegade 29, Nykøbing F.

**Andersen, Svend**, gartneriejer; medl. af Alm. dansk Gartnerforening.

Firma: Gartneriet Lunden, Frederikssund.

**Andersen, Svend**, planteskoleejer; medl. af Dansk Planteskoleejerforening.

Firma: Langeskov Planteskole, Birkende pr. Langeskov.

**Andersen, Svend Aage**, blomsterhandler; f. 27/12 1912 i Århus, søn af blomsterhandler Sofus Andersen; g. 5/6 1937 m. Gerda A., f. Brøndalsen; handelsudd. og etabl. s. blomsterhandler i Århus og 1945 overtaget nuværende virksomhed (grundlagt 1920); forhandling af blomster; medl. af Dansk Blomsterhandlerforening og Interflora-Danmark.

Adr.: Tordenskjoldsgade 19, Århus N.

Firma: Trøjborg Blomster, Tordenskjoldsgade 4, Århus N.

**Andersen, Svend Aage**, planteskoleejer; f. 4/7 1923 i Holme, Århus amt, søn af gårdejer Laur. Andersen; udd. i Mikkelsens Planteskole, Skåde og h. anlægsgartner Kaj Pedersen, Århus 1940–44, medhjælper fl. steder, etabl. s. planteskoleejer i Ny Solbjerg 1946; forhandling af planter; medl. af

Dansk Planteskoleejerforening og Alm. dansk Gartnerforening.

Adr.: Ny Solbjerg pr. Århus C.

Firma: Sv. Aa. Andersen, planteskoleejer, Ny Solbjerg pr. Århus C.

**Andersen, Svend Aage**, gartner; medl. af Alm. dansk Gartnerforening.

Adr.: Chr. Winthers Vej 7, Nykøbing F.

**Andersen, Svend Erik**, gartneriejer; f. 18/3 1921 i Dronningborg, Randers amt, søn af gartneriejer Hans Marius Andersen; g. 31/10 1945 m. Gudrun A., f. Christensen; udd. h. faderen og h. gartneriejer Christensen, Århus 1936–40, medhjælper h. gartneriejer V. Andersen, Vorup 1941–46, gartnerforpagter 1946–60, etabl. s. gartneriejer og 1960 overtaget faderens virksomhed (grundlagt 1936); produktion – u/glas: bl. a. grønne planter, – fri-land: tulipaner; medl. af Alm. dansk Gartnerforening.

Adr.: Clausholmvej, Randers.

Firma: Gartneriet Klovnhøj, Clausholmvej, Randers.

**Andersen, Svend Erik**, gartneriejer; f. 29/4 1923 i Kbhvn., søn af handelsgartner Carl Fr. Andersen; g. 1/6 1946 m. Betty Margrethe A., f. Lunds-bøll; udd. h. faderen og h. gartneriejer Wichmann, Bellinge 1937–42, medhjælper i »Den gamle Have«, Frederiksdal 1942, efter faderens død driftsleder f. moderen 1943–52, etabl. s. gartneriejer og 1952 overtaget virksomheden (grundlagt 1923) sm. m. broderen Poul Rich. Andersen, på nuværende adr. s. 1960; produktion – u/glas: potteplankulturer (grønne planter og stue-begonia), till. tulipanløgavl og løgdrivning; medl. af Alm. dansk Gartnerforening, suppleant t. repræsentantskabet f. sammes Greve kreds, medl. af best. f. Københavns Grønt-torvs Producentforening.

Adr.: Hegnsgård, Hundige pr. Greve Strand.

Firma: C. F. Andersen's Handelsgartneri, Hegnsgård, Hundige pr. Greve Strand.

**Andersen, Svend Hessel**, forsøgsleder, civilhortonom; f. 31/3 1911 i Billund, Ribe amt, søn af gårdejer J. Hessel Andersen; g. 12/5 1940 m. Marie A., f. Dalsgaard; udd. h. gartneriejerne L. Andersen, Børkop og Frydenlund-Pedersen, Silkeborg 1928-33, frekventeret Tommerup højskole 1933-34, medhjælper h. gartneriejerne Chr. Sørensen, Ejby og O. Pedersen, Gentofte, studierejser t. Sverige og Norge 1937 og 1945, til U.S.A. 1951, havebrugskandidat 1938, forsøgsass. v. Fællesforeningen for Danmarks Brugsforeninger og Danske Landboforeningers Frøforsynings forsøgsgartneri »Toftø«, Tåstrup 1938, forsøgsleder sst. s. 1962; forædling af grøntsager; medl. af Alm. dansk Gartnerforening, sekr. f. sammes Tåstrup kreds 1948-59, lærer v. teknisk skole i Glostrup og Tåstrup 1939-61.

Adr.: Forsøgsgartneriet »Toftø«, Tåstrup.

Firma: Fællesforeningen for Danmarks Brugsforeninger og Danske Landboforeningers Frøforsynings Havebrugs-Forædlingsvirksomhed, forsøgs-gartneri »Toftø«, Tåstrup.

**Andersen, Svend Kjølby**, gartneriejer; f. 23/7 1913 i Ars, Ålborg amt, søn af sagfører Nicolai Andersen; g. 14/11 1964 m. Ruth A., f. Skovgaard; udd. v. gartneri, gartneribestyrer i Høsterkøb 1940-42, etabl. s. gartneriejer i Pilshuse 1942; produktion - u/glas: agurker, - friland: kål og selleri; medl. af Alm. dansk Gartnerforening, af best. f. sammes Svendborg kreds.

Adr.: Pilshuse pr. Nyborg.

Firma: Gartneriet Sofienberg, Pilshuse pr. Nyborg.

**Andersen, Svend Viggo**, gartneriforpagter; f. 23/10 1933 i Birkende, Odense amt, søn af landmd. Verner Andersen; g. 16/9 1961 m. Else Marie A., f. Olesen; udd. v. landbrug, forpagtet svingefaderen, gartneriejer Hans P. Chr. Olesens gartneri i Nonnebo 1961 (grundlagt 1900); produktion - u/glas: blomkål og tomater, - friland: blomkål; medl. af Alm. dansk Gartnerforening og af GASA, Odense.

Adr.: Nonnebo pr. Langeskov.

Firma: Hans P. Chr. Olesen, gartneriejer, Nonnebo pr. Langeskov.

**Andersen, Svend Willy**, gartneriejer; f. 13/8 1933 i Hørmested, Hjørring amt, søn af vogndm. Ole Chr. Andersen; g. 10/12 1960 m. Anna Marie A., f. Greve; udd. h. gartneriejerne Lars P. Petersen, Bellinge, Jørgen Møller Hansen, Skæring og Sejer Larsen, Tilst 1948-53, medhjælper i England 1955 og h. gartneriejer Alfr. Pedersen, Bellinge 1956-59, etabl. s. gartneriejer i Bellinge 1959; produktion - u/glas: meloner, agurker og tomater; medl. af Alm. dansk Gartnerforening.

Adr.: Vibæk pr. Bellinge.

Firma: Sv. Willy Andersen, gartneriejer, Vibæk pr. Bellinge.

**Andersen, Sv. Henry**, blomsterhandler; medl. af Dansk Blomsterhandlerforening.

Firma: Sv. H. Andersen, blomsterhandler, Hovedgaden 67, Brabrand.

**Andersen, Søren**, gartner; medl. af Alm. dansk Gartnerforening.

Adr.: Plantagevej 11, Frederikssund.

**Andersen, Søren**, planteskoleejer; medl. af Dansk Planteskoleejerforening.

Firma: Hulkærhus Planteskole, Hulkærhus pr. Rødkærbro.

**Andersen, Søren Bøgede**, gartner; f. 1/8 1947 i Høed, Sorø amt, søn af gartneriejer Hugo Bøgede Andersen; udd. h. faderen og h. gartneriejerne Simon Andersen, Vedbæk og Brdr. Andersen, Hundige.

Adr.: Høed pr. Jystrup Midtsj.

**Andersen, Tage**, gartneriejer; t. 28/7 1911 i Ugilt, Hjørring amt, søn af gårdejer Marius Andersen; g. 26/8 1941 m. Johanne A., f. Andersen; udd. s. gartner, etabl. s. gartneriejer i Lindholm 1942-54, på nuværende adr. 1954; produktion - u/glas: cyclamen, begonia, agurker og tomater, - friland: tulipaner, virrae supreme, narcissus og salat; medl. af Alm. dansk Gartnerforening og af best. f. Vestbjerg Transformatorforening.

Adr.: Vestbjerg pr. Nørresundby.

Firma: Gartneriet Kærbo, Vestbjerg pr. Nørresundby.

**Andersen, Tage**, frugthandler; medl. af Landsorganisationen af Danmarks Frugt- og Blomsterhandlere.

Firma: Tage Andersen, frugthandler, Lappen 10, Helsingør.

**Andersen, Tage**, gartneriejer; f. 13/5 1916 i Vorup, Randers amt, søn af gartneriejer Vald. Andersen; g. 11/5 1946 m. Rena A., f. Simonsen; udd. h. faderen og h. gartneriejerne E. Christensen og Helm Pedersen, begge Århus 1931-36, frekventeret Vilvorde Havebrugsskole 1937-38, studieophold i Sverige og England 1938-39, driftsleder h. faderen 1939, etabl. s. gartneriejer og 1955 overtaget faderens virksomhed (grundlagt 1911); produktion - u/glas: chrysanthemum, till. løgavl og -drivning; medl. af Alm. dansk Gartnerforening, af best. f. sammes Randers kreds s. 1958, medl. af best. f. GASA, Randers.

Adr.: Smedegade 11, Vorup pr. Randers.

Firma: Tage Andersen, gartneriejer, Smedegade 11, Vorup pr. Randers.

**Andersen, Th. Pelle**, anlægsgartner; f. 24/5 1894 i Nørre-Åby, Odense amt, søn af gartner Niels Chr. Andersen; g. 9/5 1964 m. Rosa A., f. Larsen; udd. i Bregentved og Gisselfelds herregårdsgartnerier 1909-14, medhjælper på herregården Ålholm, Lolland og h. planteskoleejer Zeiner Lassen, Helsing, stadsgartner i Bergen 1919-22, etabl. s. gartneriejer i Kvistgård 1924, overgået t. anlægsgart-



**S. W. Andersen**  
gartneriejer  
Vibæk pr. Bellinge



**T. Andersen**  
gartneriejer  
Vestbjerg pr. Nørresundby



**T. Andersen**  
frugthandler  
Kbhvn. F.



**V. Andersen**  
planteskoleejer  
Børkop

neri 1938; anlægsgartneri; medl. af Landsforeningen af danske Anlægsgartnere.

Adr.: Lindevej 3, Kvistgård.

Firma: Th. Pelle Andersen, anlægsgartner, Lindevej 3, Kvistgård.

**Andersen, Thor**, blomsterhandler; medl. af Dansk Blomsterhandlerforening.

Firma: Thor Andersen, blomsterhandler, Amagerbrogade 160, Kbhvn. S.

**Andersen, Troels**, frugthandler; f. 5/1 1925 i Stepping, Haderslev amt, søn af gårdejer Marius Andersen; g. 5/5 1959 m. Thyra A., f. Nissen; indt. 1948 beskæftiget v. landbrug, engrossalg på Kbhvn.s Grønttorv 1949–51, indehaver af Rosenhuset, Vedbæk 1951, medhjælper h. frugthandler Sv. Josephsen, Frbg. 1953–55, etabl. s. frugthandler på Frbg. og 1955 overtaget nuværende virksomhed; forhandling af frugt, grønt og blomster; medl. af Frugthandlerforeningen af 1889.

Adr.: Julius Valentiners Vej 31, Kbhvn. F.

Firma: Esperia, Peter Bangs Vej 93, Kbhvn. F.

**Andersen, Ulrich**, frugthandler; medl. af Frugthandlerforeningen af 1889.

Firma: Ulrich Andersen, frugthandler, Amagerbrogade 210 A, Kbhvn. S.

**Andersen, Vagn**, planteskoleejer; f. 30/12 1920 i Århus, søn af el-installatør Chr. Anton Andersen; g. 10/4 1947 m. Elin A., f. Andersson; kontorudd. i A/S Frost' Planteskoler, Børkop 1936–41, udd. h. planteskoleejerne Karl N. Damsted, Søhus 1941–42 og Jacob Buch, Halstenbek, Tyskland 1942, prokurist på lærestedet 1942–53, etabl. s. planteskoleejer og 1953 optaget s. medindehaver i nuværende virksomhed (grundlagt 1937); forhandling af planter, speciale: nåletræer, till. anlægsgartneri; medl. af best. f. Dansk Planteskoleejerforening s. 1962.

Adr.: Stationsvej 25, Brejning.

Firma: Johansens Planteskole, v. Em. Johansen & Vagn Andersen, Børkop.

**Andersen, Valdemar**, gartneriejer; produktion – u/glas: freesia, afskårne blomster, agurker og tomat, till. anlægsgartneri, kransebinderi og eksport af juletræer og pyntegran.

Adr.: Nørre-Snede.

Firma: Nørre-Snede Handelsgartneri, Nørre-Snede.

**Andersen, Verner**, gartneriejer; f. 13/9 1925 i Århus, søn af gartneriejer Alfr. Chr. Andersen; g. 26/3 1955 m. Inga A., f. Due; udd. h. faderen og h. gartneriejerne C. F. Rasmussen, Hasle, Carl Kragh Sørensen, Åbyhøj og Hansen, Brabrand 1939–44, frekventeret Beder Gartnerskole 1945–46, driftsleder h. faderen 1946, etabl. s. gartneriejer og 1955–64 indehaver af faderens virksomhed, etabl. i Mårslet 1964; produktion – u/glas: chrysanthemum, engelsk pelargonie og tomat, till. løgdrivning, – friland: blomsterløgavl; medl. af Alm. dansk Gartnerforening.

Adr.: Mårslet.

Firma: Verner Andersen, gartneriejer, Mårslet.

**Andersen, Verner**, gartneriejer; f. 26/7 1930 i Stjær, Århus amt, søn af gårdejer Søren Andersen; g. 7/4 1956 m. Lis A., f. Thorvaldsen; udd. h. gartneriejerne A. Weibel Pedersen, Risskov, Niels Espensen, Skæring og Chr. Kristensen, Brabrand 1948–52, medhjælper h. sidstnævnte 1954–56, etabl. s. gartneriejer i Risskov og 1956 overtaget nuværende virksomhed; produktion – u/glas: freesia, pelargonie, plumosus og løgdrivning, – friland: chrysanthemum og udplantningsplanter, till. detail-salg af blomster og kransebinderi; medl. af Alm. dansk Gartnerforening.

Adr.: Bredkildegade 16, Risskov.

Firma: Gartneriet Bredkilde, Bredkildegade 16, Risskov.

**Andersen, Verner K.**, gartner; medl. af Alm. dansk Gartnerforening.

Adr.: Endeslev Hestehave pr. Hårlev.

**Andersen, W. Gerner**, gartneriejer; medl. af Alm. dansk Gartnerforening.

Firma: W. Gerner Andersen, gartneriejer, Bårse Runddel pr. Præstø.





**V. Andersen**  
gartneriejer  
Tylstrup

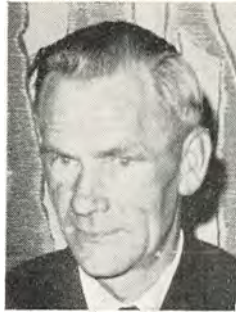

**V. Andersen**  
gartneriejer  
Stenvad



**S. I. Andersson**  
professor, havearkitekt  
Kbhvn. K.



**A. Andreasen**  
gartneriejer  
Uggerslev

**Andersen, Viggo**, gartneriejer; f. 18/6 1907 i Brønderslev, søn af gårdejer Kresten Andersen; g. 5/12 1935 m. Karen A., f. Christensen; udd. v. landbrug og etabl. s. gartneriejer i Tylstrup 1944; produktion – u/glas: cyclamen, orchideer, grønne planter og tomater, – friland: porrer og selleri, till. detailsalg og kransbinderi; medl. af Alm. dansk Gartnerforening.

Adr.: Tylstrup.

Firma: Gartneriet Englund, Tylstrup.

**Andersen, Viggo**, gartneriejer; f. 6/3 1918 i Hørup, Viborg amt, søn af gartner Carl Emil Andersen; g. 11/11 1945 m. Magda A., f. Jensen; udd. h. gartneriejerne A. Lindberg og S. Steffensen, begge Holstebro, Chr. Andersen, Viby J. og Niels Christensen, Århus 1933–38, førstemd. h. gartneriejer Chr. Andersen, Viby J., etabl. s. gartneriejer i Stenvad 1947; produktion – u/glas: begonia, chrysanthemum, narcisser og agurker, – friland: chrysanthemum, blomkål, gulerødder og kartofler, till. kransbinderi og detailsalg; medl. af Alm. dansk Gartnerforening.

Adr.: Stenvad.

Firma: Gartneriet Gryet, Stenvad.

**Andersen, Viggo Delfort**, anlægsgartner; medl. af Landsforeningen af danske Anlægsgartnere.

Adr.: Valhalsvej 15, Odense V.

Firma: Viggo Delfort Andersen, anlægsgartner, Valhalsvej 15, Odense V.

**Andersen, Villy Karl**, frugthandler; f. 29/8 1930 på Frbg., søn af postbud A. C. Andersen; g. 30/11 1952 m. Ellen A.; handelsudd. i kolonialfa. 1944–48, ekspedient fl. steder, etabl. s. frugthandler på Frbg., i Søborg 1958, på nuværende adr. s. 1966; forhandling af frugt, grønt og blomster; medl. af Frugthandlerforeningen af 1889.

Adr.: Tingvej 15, Kbhvn. S.

Firma: Villy Andersen, frugthandler, Søborg Hovedgade 6 A, Søborg.

**Andersen, V. Langdahl**, blomsterhandler; medl. af Dansk Blomsterhandlerforening.

Firma: Blomsterforretningen Mimosa, Boulevarden 33, Ålborg.

**Andersen, Wulff**, blomsterhandler; medl. af Dansk Blomsterhandlerforening.

Firma: Wulffs Blomster, Nørregade 69, Køge.

**Andersen, V. Zichau**, blomsterhandler; f. 2/9 1913 i Kbhvn., søn af kirkegårdsbetjent Anders Andersen; g. 5/4 1939 m. Ruth A., f. Malmqvist; udd. h. gartneriejerne Ove Mohr, Mørkhøj og D. T. Poulsen, Frbg. samt i Botanisk Have, Kbhvn. 1930–34, havebrugskandidat 1937, ansat v. Kbhvn.s Begravelsesvæsen 1937–44, graver v. Glostrup kirkegård 1944–58, etabl. s. blomsterhandler i Glostrup 1958; forhandling af blomster, speciale: grønne planter, till. kirkegårdsgartneri; medl. af Dansk Blomsterhandlerforening.

Adr.: Skolevej 4, Glostrup.

Firma: Arnes Blomster, Skolevej 4, Glostrup.

**Andersen, Zakarias**, plantageejer; f. 13/12 1896 i Tversted, Hjørring amt, søn af gårdejer Martin Andersen; g. 29/10 1924 m. Elisabeth A., f. Bang; udd. v. landbrug, udd. h. svigerfaderen, gartneriejer Daniel Bang, Egholt og på Sønder-skovhjemmets gartneri, Flintinge 1919–21, medhjælper fl. steder, frekventeret Ågård havebrugsskole 1928, herregårdsgartner 1924–26 og 1928–30, selvstændig gartner i Tyrstrup 1926–28, etabl. s. gartneriejer i Hylke 1930–52, udvidet m. frugtplantage 1944; frugtplantage: æbler; medl. af Alm. dansk Gartnerforening, revisor f. sammes Horsens kreds, medl. af GASA, Horsens, af Danmarks Erhvervsfrugtavlerforening, revisor f. sammes midtjydsk afd., kasserer f. Hylke sygekasse 1934–60, formd. s. 1965, medl. af Hylke sogneråd 1950–62, fl. lokale tillidshverv.

Adr.: Hylke.

Firma: Zakarias Andersen, plantageejer, Hylke.

**Anderson, Reinholdt**, gartneriejer; f. 1/8 1914 i Verringe, Odense amt, søn af slagtermester Sv. Anderson; g. 29/5 1943 m. Dagny A., f. Sørensen; udd. v. gartneri, medhjælper fl. steder, etabl.

s. gartneriejer i Farum 1937; produktion – u/glas: bomstrende grene og birkegrene, till. eksport af juletræer og grangrene; medl. af Alm. dansk Gartnerforening.

Adr.: Stavnholtvej, Farum.

Firma: Gartneriet Pynten, Stavnholtvej, Farum.

**Andersson, Carl Johan**, gartneriejer; f. 19/10 1916 på Frbg., søn af handelsgartner Hans Andersson; udd. s. gartner, etabl. s. gartneriejer i Hvidovre 1945, på nuværende adr. s. 1959; produktion – u/glas: nelliker og orchideer; medl. af Alm. dansk Gartnerforening, af repræsentantskabet f. sammes Greve kreds.

Adr.: Lillevangsvej, Tåstrup.

Firma: Carl Johan Andersson, gartneriejer, Lillevangsvej, Tåstrup.

**Andersson, John**, gartneriejer; f. 26/11 1897 i Sverige, søn af landmd. Lars Andersson; g. 16/12 1923 m. Sigrid A., f. Andersson; udd. s. gartner i Sverige, gartnerforpagter i Hvidovre 1929–37, etabl. s. gartneriejer i Tranegilde 1937; produktion – u/glas: freesia, tulipaner, tomater, till. løgdrivning; medl. af Alm. dansk Gartnerforening.

Adr.: Tranegildevej, Tåstrup.

Firma: John Andersson, gartneriejer, Tranegildevej, Tåstrup.

**Andersson, Sven-Ingvar**, professor, havearkitekt; f. 22/8 1927 i Södra Sandby, søn af landmd. Oscar Andersson; g. 28/11 1953 m. Karin A., f. Ohlsson; student 1946, civilhortonom 1953, fil. kand. 1954, medarbejder h. havearkitekt Sv. Hermelin, Stockholm 1955–57, v. parkforvaltningen, Hålsingborg 1958–59, etabl. s. havearkitekt i Hålsingborg 1959–64, till. lærer v. Kunstakademiet, Kbhvn. s. 1959, professor sst. s. 1963; medl. af Dansk Havearkitektforening, Statens Naturfredningsråd og Föreningen Svenska Trädgårdsarkitekter.

Adr.: Øster Søgade 8, Kbhvn. K.

Institution: Kunstakademiet, afd. f. landskabs- og havekunst, Tordenskjoldsgade 10, Kbhvn. K.

**Andreasen, A.**, frugthandler; medl. af Landsorganisationen af Danmarks Frugt- og Blomsterhandlere.

Firma: A. Andreasen, frugthandler, Jordbrovej 21, Århus N.

**Andreasen, Aage**, gartner; medl. af Alm. dansk Gartnerforening.

Adr.: Blegdamsvej 50, Kbhvn. Ø.

**Andreasen, Arne**, gartneriejer; f. 29/5 1930 i Søllinge, Svendborg amt, søn af landmd. Søren Andreasen; g. 6/9 1952 m. Erna A., f. Hansen; udd. h. gartneriejerne Carl Christensen, Årslev, Meldgaard Nielsen, Nørre-Snede og Anthon Rasmussen, Fredericia 1945–50, medhjælper h. gartneriejer Hans O. Bastiansen, Mosede 1951–55, etabl. s. gartneriejer i Uggerslev 1963; produktion –

u/glas: calceolaria, cyclamen og tomater; medl. af Alm. dansk Gartnerforening.

Adr.: Uggerslev.

Firma: Arne Andreasen, gartneriejer, Uggerslev.

**Andreasen, Bent**, gartneriejer, civilhortonom; medl. af Alm. dansk Gartnerforening.

Adr.: Roskildevænget 30, Roskilde.

**Andreasen, B. Lund-Holm**, anlægsgartner; f. 26/1 1908 i Kbhvn., søn af viktualiehandler Fr. Andreasen; g. 25/10 1947 m. Hedvig A., f. Nør; udd. s. gartner, civilhortonom, etabl. s. anlægsgartner i Birkerød; medl. af Alm. dansk Gartnerforening.

Adr.: Biskop Svanes Vej 36 A, Birkerød.

Firma: B. Andreasen, anlægsgartner, Biskop Svanes Vej 15, Birkerød.

**Andreasen, Chr. Adolf**, blomsterhandler; f. 6/8 1913 i Hover, Vejle amt, søn af brugsforeningsud-deler Kresten Andreasen; g. 23/9 1934 m. Gerda A., f. Aarup; overtaget nuværende virksomhed 1946 (grundlagt 1928); medl. af Dansk Blomsterhandlerforening, landsformd. f. Blomstergaven (stiftet 1959), medl. af best. f. Landsorganisationen af Danmarks Frugt- og Blomsterhandlere.

Adr.: Tøndervej 22, Kolding.

Firma: Chr. A. Andreasen, blomsterhandler, Tøndervej 22, Kolding.

**Andreasen, Ejner**, blomsterhandler; medl. af Dansk Blomsterhandlerforening.

Firma: Ejner Andreasen, blomsterhandler, Østerbro 48, Ålborg.

**Andreasen, Ernst**, gartneriejer; medl. af Alm. dansk Gartnerforening.

Firma: Gartneriet Møllegården, Frederikssund.

**Andreasen, Hans C.**, gartneriejer; medl. af Alm. dansk Gartnerforening.

Firma: Hans C. Andreasen, gartneriejer, Sønder-Hygum.

**Andreasen, Hans Jørgen**, gartner; f. 4/4 1940 i Vejgård, Ålborg amt, søn af gartneriejer Oskar Andreasen; udd. h. faderen og h. gartneriejerne Peter Hansen, S. Tranders og Hans Rosenlund, Ryslinge 1955–60, medhjælperprøve 1960, hjem-sendt s. sergent 1962, medhjælper h. faderen s. 1962; produktion – u/glas: azalea, begonia og to-mater, – friland: chrysanthemum og blomkål.

Adr.: St. Restrup pr. Sønderholm.

Firma: Oskar Andreasen, gartneriejer, St. Restrup pr. Sønderholm.

**Andreasen, Henry**, gartneriejer; medl. af Alm. dansk Gartnerforening.

Firma: Handelsgartneriet, Kværkeby.

**Andreasen, Hjalmar**, frugthandler; medl. af Landsorganisationen af Danmarks Frugt- og Blomsterhandlere.

Firma: Hj. Andreasen, frugthandler, Frederiks-bjerg Torv 7, Århus C.



**K. Andreassen**  
gartneribestyrer  
Rødovre



**R. Andreassen**  
gartneriejer  
Ledøje pr. Ballerup

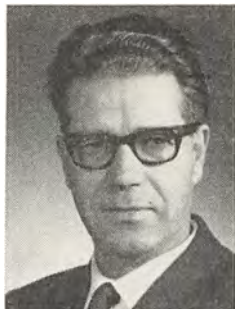

**P. Andresen**  
frugthandler  
Kbhvn. N.

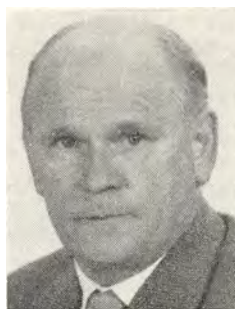

**N. Anker**  
plantageejer  
Svendborg

**Andreasen, Knud**, gartneriejer; f. 6/2 1919 i Vemmelev, Sorø amt, søn af skomager Carl Andreasen; g. 2/5 1945 m. Ebba A., f. Jensen; udd. v. landbrug, etabl. s. gartneriejer i Vemmelev; produktion – u/glas: freesia og tomater, – friland: jordbær og salat; medl. af Alm. dansk Gartnerforening.

Adr.: Vemmelev.  
Firma: Knud Andreasen, gartneriejer, Vemmelev.

**Andreasen, Knud J.**, anlægsgartner; medl. af Alm. dansk Gartnerforening og Landsforeningen af danske Anlægsgartnere.

Adr.: Ny Mårumvej 16, Græsted.  
Firma: Knud J. Andreasen, anlægsgartner, Ny Mårumvej 16, Græsted.

**Andreasen, Kurt**, gartneribestyrer; f. 30/11 1929 i Køge, søn af pensionist Chr. Andreasen; g. 20/4 1957 m. Tove A., f. Knudsen; udd. i Vallø stiftshave og h. gartneriejer Sv. Bruun sen., Brøndby Strand 1944–48, eksm. fra Vilvorde Havebrugshøjskole 1947–48, medhjælper h. gartneriejer J. P. Frandsen, Avedøre 1948–49 og 1950–51, studieophold i Schweiz 1949, medhjælper h. svigerfaderen, gartneriejer Aage Knudsen, Rødovre 1951, gartneribestyrer sst. s. 1965; produktion: chrysanthemum og freesia; medl. af Alm. dansk Gartnerforening, af best. f. Ejendomsakts. Rødovre Centrum, sekr. f. Gartnernes Alderdomshjem.

Adr.: Valhøjs Allé 40, Rødovre.  
Firma: Aage Knudsen, gartneriejer, Valhøjs Allé 40, Rødovre.

**Andreasen, Leo**, gartneriejer; f. 7/8 1904 i Bækstrup, Svendborg amt, søn af husmd. Niels P. Andreasen; g. 31/7 1936 m. Ellen A., f. Kristensen; udd. h. gartneriejerne R. Th. Olsen og Per Rasmussen, begge Odense 1919–24, medhjælper h. gartneriejer Jørgen Justesen, Skalkendrup, etabl. s. gartneriejer i S. Nørå 1926, i Hjallesø Torp s. 1936; produktion – u/glas: plamosus, agurker og salat, – friland: rosenkål; medl. af Alm. dansk Gartnerforening.

Adr.: Hjallesø Torp pr. Hjallesø.  
Firma: Leo Andreasen, gartneriejer, Hjallesø Torp pr. Hjallesø.

**Andreasen, Milliam**, gartneriejer; f. 17/9 1899 i Århus, søn af arbejdsmd. Anders Andreasen; udd. h. gartneriejerne Carl Jensen, Århus og Otto Petersen, Kastrup 1914–19, medhjælper fl. steder, etabl. s. gartneriejer i Viby J. 1921; produktion – u/glas: lathyrus, primula, tomater og persille, – friland: jordbær og rabarber; medl. af Alm. dansk Gartnerforening.

Adr.: Viby J.  
Firma: Gartneriet Højvang, Viby J.

**Andreasen, N.**, frugthandler; medl. af Landsorganisationen af Danmarks Frugt- og Blomsterhandlere.

Firma: N. Andreasen, frugthandler, Ringe.

**Andreasen, Oskar**, gartneriejer; f. 11/12 1901 i Svendborg, søn af husmd. Lars J. Andreasen; g. 27/4 1935 m. Karen A., f. Andersen; udd. i gartneriet Broholmshave, Gudme og h. gartneriejerne H. Jørgensen og Chr. Asmussen, begge Rødovre 1918–23, medhjælper bl. a. h. gartneriejerne P. Christensen, Vigerslev og C. V. Lind, Ålborg, studieophold i Frankrig 1926–27, førstemed. i forsøgs-gartneriet, Hunderup 1929–31, etabl. s. gartneriejer i Vejgård 1931–62, etabl. nuværende virksomhed 1962; produktion – u/glas: azalea, begonia og tomater, – friland: chrysanthemum og blomkål, till. blomsterløgavl; tildelt sølvmedalje f. cyclamen 1952; medl. af Alm. dansk Gartnerforening, af best. f. sammes Ålborg kreds s. 1951, medl. af best. f. GASA, Ålborg s. 1962.

Adr.: St. Restrup pr. Sønderholm.  
Firma: Oskar Andreasen, gartneriejer, St. Restrup pr. Sønderholm.

**Andreasen, Otto**, gartner; medl. af Alm. dansk Gartnerforening.

Adr.: Hastrup pr. Præstø.

**Andreasen, Ragnar**, anlægsgartner; medl. af Landsforeningen af danske Anlægsgartnere.

Adr.: Emdrupvej 23, Kbhvn. Ø.

Firma: Ragnar Andreasen, anlægsgartner, Emdrupvej 23, Kbhvn. Ø.

**Andreasen, Rasmus**, gartneriejer; f. 30/9 1912 i Balslev, Odense amt, søn af landmd. Casper Andreasen; g. 14/8 1945 m. Else Serup A., f. Rosendahl; udd. på Nordfyns planteskole 1930–33, medhjælper bl. a. h. gartneriejer Bjørn Sivertsen, Rødovre og Th. Suhr, Kastrup, gartneriforpagter i Søborg 1945, etabl. s. gartneriejer i Ledøje 1955; produktion – u/glas: afskårne chrysanthemum, cinerarier og udplantningsplanter, – friland: basilikum og persille; medl. af Alm. dansk Gartnerforening.

Adr.: Hedeenge, Ledøje pr. Ballerup.

Firma: Rs. Andreasen, gartneriejer, Hedeenge, Ledøje pr. Ballerup.

**Andreasen, Rasmus**, gartner; medl. af Alm. dansk Gartnerforening.

Adr.: Ledøje Mark pr. Ballerup.

**Andreasen, Svend Erik**, gartner; f. 11/1 1944 i Vejgård, Ålborg amt, søn af gartneriejer Oskar Andreasen; udd. h. faderen og h. gartneriejer Einar Thingholm, Allese 1959–63, medhjælperprøve 1963, medhjælper h. faderen s. 1963; produktion – u/glas: azalea, begonia og tomater, – friland: chrysanthemum og blomkål.

Adr.: St. Restrup pr. Sønderholm.

Firma: Oskar Andreasen, gartneriejer, St. Restrup pr. Sønderholm.

**Andreasen, S. W.**, blomsterhandler; medl. af Dansk Blomsterhandlerforening.

Firma: S. W. Andreasen, blomsterhandler, Hovedgaden 50, Svinninge.

**Andreasen, W. Bilidt**, blomsterhandler; medl. af Dansk Blomsterhandlerforening.

Firma: Bilidts Blomster, Ahlgade 15, Holbæk.

**Andresen, Johannes**, gartneriejer; f. 15/12 1920 i Usserød, Frederiksborg amt, søn af arbejdsmd. Lars Chr. Andresen; g. 3/13 1949 m. Karen A., f. Petersen; udd. h. gartneriejerne Axel Olsen, Hørsholm og Laur. Pilsb., Kokkedal 1934–38, medhjælper bl. a. h. gartneriejerne Knudsen, Måløv og Jensen, »Lundly«, Vedbæk, A. Suhr, Holte, etabl. s. gartneriejer i Lønholt 1956; produktion – u/glas: liljekonval og tomater, – friland: liljekonvaller, jordbær og stikkelsbær; medl. af Alm. dansk Gartnerforening.

Adr.: Lønholt pr. Fredensborg.

Firma: Gartneriet Landro, Lønholt pr. Fredensborg.

**Andresen, Philip**, frugthandler; f. 21/5 1913 i Roskilde, søn af kedelpasser Martin Andresen; g. 2/10 1937 m. Julie A., f. Rasmussen; h. Axel Fugl, Vordingborg 1928 og etabl. s. frugthandler

på Amager 1947, i Charlottenlund 1954, på nuværende adr. s. 1963; forhandling af frugt; medl. af Frugthandlerforeningen af 1889.

Adr.: Gladsaxevej 32, Søborg.

Firma: Frugtforretningen Amagergården, Nørrebrogade 70, Kbhvn. N.

**Anker, Carl H.**, gartner; medl. af Alm. dansk Gartnerforening.

Adr.: Nygade 15, Haslev.

**Anker, Holger**, anlægsgartner; medl. af Landsforeningen af danske Anlægsgartnere.

Adr.: Åmosebakken 3, Virum.

Firma: Holger Anker, anlægsgartner, Åmosebakken 3, Virum.

**Anker, Niels**, plantageej; f. 27/6 1907 i Mariager, søn af dommer Hj. Anker; g. 26/2 1941 m. Inger A., f. Abrahamsen; handelsudd. i fa. Axelsen & Thomsen, Slagelse, ansat i fa. Den danske Margarinefabrik, Slagelse 1928, repræsentant sst. 1930, etabl. s. købmd. i Nakskov 1934–50, etabl. s. plantageej i Brændskov og 1950 overtaget nuværende virksomhed (grundlagt 1932); frugtplantage, speciale: æbler og pærer, også t. eksport; medstifter af og formd. f. Danske Frugtavlernes Samvirke.

Adr.: Edelsminde, Svendborg.

Firma: Brændskov Frugt, Svendborg.

**Anker, Sv. Erik**, anlægsgartner; medl. af Landsforeningen af danske Anlægsgartnere.

Adr.: Virum Stationsvej 122, Virum.

Firma: Sv. Erik Anker, anlægsgartner, Virum Stationsvej 122, Virum.

**Anthon-Larsen, Frede**, gartneriejer; f. 27/3 1917 i Næstved, søn af handlegartner Gothard Larsen; g. 13/1 1947 m. Inge A-L., f. Petersen; udd. h. faderen, i gartneriet Kettehøj, Brøndbyvester og h. gartneriejer Chr. Asmussen, Rødovre 1932–37, studieophold i England 1936–37, medhjælper fl. steder, etabl. s. gartneriejer i Torslunde 1947; produktion – u/glas: euphorbia fulgens og afskårne roser; medl. af Alm. dansk Gartnerforening.

Adr.: Køgevej, Tåstrup.

Firma: Gartneriet Thorsbro, Køgevej, Tåstrup.

**Anthon-Larsen, Poul Verner**, gartneriejer; f. 14/4 1907 i Næstved, søn af gartneriejer Peter Godthard Larsen; g. 5/5 1940 m. Else Elisabeth A-L., f. Hansen; udd. s. gartner h. faderen og i gartneriet Nybo, Glostrup 1921–26, gartnermedhjælper sst., gartnerformd og 1941 etabl. s. gartneriejer i Tåstrup, udvidet m. detailsalg 1952; produktion: afskårne roser, detailsalg af blomster og planter; medl. af Alm. dansk Gartnerforening.

Adr.: Roskildevej 94, Tåstrup.

Firma: Poul Anthon-Larsen, gartneriejer, Roskildevej 94, Tåstrup.

**Anthon-Larsen, Svend**, gartneriejer; f. 14/9 1904 i Næstved, søn af handlegartner Gothard Larsen;

g. 23/4 1932 m. Marie A.-L., f. Mikkelsen; udd. h. faderen, i fa. N. P. Nielsens planteskole, Brandelev og i gartneriet Nybo, Glostrup 1919–24, medhjælper i sidstnævnte gartneri (svigerfaderens virksomhed), etabl. s. gartneriejer i Ishøj 1936; produktion – u/glas: afskårne roser; medl. af Alm. dansk Gartnerforening.

Adr.: Ishøj pr. Tåstrup.

Firma: Sv. Anthon-Larsen, gartneriejer, gartneriet Moesgård, Ishøj pr. Tåstrup.

**Anthonen, Karl Anker**, planteskoleejer; f. 24/1 1918 i Stubbekøbing, søn af arbejdsmd. Ludvig Anthonen; g. 11/11 1945 m. Inge-Margrethe A., f. Egelund Pedersen; udd. h. planteskoleejer Palmer Krag, Stubbekøbing og h. gartneriejerne Ludvig Jensen, Stubbekøbing og Jensen, Lyngby 1933–38, frekventeret Vilvorde Havebrugshøjskole 1939–40, medhjælper h. planteskoleejerne Brdr. Pedersen, Revninge og N. Chr. Thorsen, Haderslev, etabl. s. anlægsgartner i Haderslev 1947 sm. m. anlægsgartner Jørgen Kr. Vestergaard Larsen, overgået t. planteskole 1956; forhandling af planter, speciale: clematis og forældede stedsegønne planter; medl. af Alm. dansk Gartnerforening og Dansk Planteskoleejerforening.

Adr.: Vilstrupvej, Haderslev.

Firma: A. Anthonen, planteskoleejer, Vilstrupvej, Haderslev.

**Anthony, Bent**, frugthandler; f. 28/8 1939 i Kbhvn., søn af frugthandler Ludvig Anthony; g. 4/4 1961 m. Laila A., f. Holmgaard; handelsudd. i HB, Kbhvn. 1954–58, etabl. s. frugthandler i Kbhvn. 1958, på nuværende adr. s. 1963; forhandling af frugt og grønt.

Adr.: Faksegade 17, Kbhvn. Ø.

Firma: Frugtcentralen, Ndr. Frihavnsgade 18, Kbhvn. Ø.

**Anthony, R.**, grosserer.

Firma: R. Anthony, grosserer, Absalonsgade 5, Kbhvn. V.

**Appelt, Ejvind Moe**, gartneriforpagter; f. 8/8 1923 i Skæring, Århus amt, søn af gartneriejer Oluf Brøns Appelt; g. 14/5 1963 m. Henny A., f. Hviid; udd. h. faderen og h. gartneriejerne Sejer Larsen, Lystrup St. og Brdr. Hedelund, Odense 1937–41, medhjælper h. faderen 1946, forpagtet virksomheden 1958 (grundlagt 1918); produktion – u/glas: calla, hippeastrum og tulipaner, – friland: snitblomster, tulipanløgavl, jordbær og blomkål; medl. af Alm. dansk Gartnerforening.

Adr.: Skæring pr. Egå.

Firma: Oluf Brøns Appelt, gartneriejer, Skæring pr. Egå.

**Appelt, Oluf Brøns**, gartneriejer; f. 5/8 1885 i Mørke, Randers amt, søn af højskoleforstander M. N. Appelt; g. 22/5 1916 m. Gerd A., f. Moe; udd. i Rosenholms slotsgartneri og h. gartneriejer Carl Thomsen, Århus 1900–03, studieophold i England og Belgien 1904–06, gartneriforpagter i Kbhvn.

1907–09, overgartner i Sverige 1910–12, selvst. gartner i Oslo 1913–17, i Skæring 1918, bortforpagtet virksomheden t. sønnen Eivind Moe Appelt 1958; 1915 udg. »Håndbog i drivning af frugt og grønsager«; medl. af Alm. dansk Gartnerforening s. 1906, af Hjortshøj-Egå sogneråd 1942–50.

Adr.: Skæring pr. Egå.

**Arboe, Georg**, gartneriejer; f. 21/7 1899 i Odense, søn af grosserer Hans Chr. Arboe; g. 21/4 1928 m. Vibeke A., f. Kjær; udd. i Aug. Hansens gartneri, Kastrup og i Gissfeldt's herregårdsgartneri, i H. Hansens Frøhandel, Kbhvn. og h. gartneriejer Chr. Asmussen, Rødovre 1914–18, medhjælper h. sidstnævnte 1918–22 og 1926–30, i USA 1922–26, etabl. s. gartneriejer i Tømmerup 1930; produktion – u/glas: nelliker og pelargonias, også t. eksport, – friland: byg; medl. af Alm. dansk Gartnerforening.

Adr.: Tømmerup pr. Kastrup.

Firma: Georg Arboe, gartneriejer, Tømmerup pr. Kastrup.

**Arentsen, Børge**, frugthandler; f. 23/4 1915 i Kbhvn., søn af maler Andr. Arentsen; g. 21/6 1941 m. Karen A., f. Larsen; etabl. s. frugthandler på Frbg. og 1948 overtaget nuværende virksomhed; forhandling af frugt og grønt.

Adr.: Niels Frederiksens Allé 27, Brønshøj.

Firma: Torvehytten, Godthåbsvej 211, Kbhvn. F.

**Arevad-Jacobsen, J.**, havearkitekt; medl. af Dansk Havearkitektforening.

Adr.: Enghavevej 2 A, Viby J.

**Arildsen, Vagn**, frugthandler; medl. af Frugthandlerforeningen af 1889.

Firma: Vagn Arildsen, frugthandler, Strandvejen 38, Hellerup.

**Arleth, J. P.**, havearkitekt; medl. af Alm. dansk Gartnerforening.

Firma: J. P. Arleth, havearkitekt, Saantesvej 29, Gentofte.

**Arnbak, Knud**, grosserer; medl. af Foreningen af Frugt-Importører i København.

Firma: Knud Arnbak, grosserer, Admiralgade 22, Kbhvn. K.

**Arnoldsen, Erik**, gartneriejer; f. 26/10 1920 i Rind, Ringkøbing amt, søn af gårdejer Jens Michael Arnoldsen; g. 7/9 1957 m. Klara A., f. Henriksen; udd. h. gartneriejerne Karl L. Elkjær, Hering og Niels Hansen, Husum 1935–40, frekventeret Beder Gartneriskole, undergartner på Palsgård, Juelsminde, gartnerformd. h. gartneriejer Laur. Th. Larsen, Grønnegyde pr. Stige Fyn 1950–53, studieophold i Norge 1955–57, i USA 1953–55 og 1957–60, etabl. s. gartneriejer i Fraugde-Kærby 1960; produktion – u/glas: roser; medl. af Alm. dansk Gartnerforening og GASA, Odense, medl. af best. f. sammes rosenpakkecentral.



**E. M. Appelt**  
gartnerforpagter  
Skæring pr. Egå



**O. B. Appelt**  
gartneriejer  
Skæring pr. Egå



**C. Arnskov**  
planteskoleejer,  
anlægsgartner  
Seden



**H. Arnvit**  
grosserer  
Hillerød

Adr.: Fraugde-Kærby pr. Fraugde.  
Firma: Erik Arnoldsen, gartneriejer, Fraugde-Kærby pr. Fraugde.

**Arnskov, Christian**, planteskoleejer, anlægsgartner; f. 27/1 1927 i Assens, Randers amt; g. 19/5 1951 m. Annalise A., f. Knudsen; udd. på Råby planteskole, Højbjerg planteskole, Ole Nielsens planteskole, Højbjerg og Asger M. Jensens planteskole, Holmstrup 1941–53, lærer v. lærlingehjemmet Frøvadsholms gartneri 1953–58, frekventeret Danmarks sociale højskole, Kbhvn. 1958–60, lærer på Seden Enggård 1960–64, etabl. s. planteskoleejer i Seden 1964; forhandling af sirbuske, stedsegrønne kulturer, roser, stauder, stenplanter, hæk-, læ- og skovplanter, till. anlægsgartneri; medl. af Dansk Planteskoleejerforening.

Adr.: Planteskolen, Seden.  
Firma: Chr. Arnskovs Planteskole & Anlægsgartneri, Seden.

**Arnvit, Helmuth**, grosserer; f. 26/1 1922 i Glamsbjerg, Odense amt, søn af tømrermester V. Thomsen; g. m. Daisy A., f. Olsen; udd. h. gartneriejer Poul Mose, Glamsbjerg 1936–41, medhjælper bl. a. h. gartneriejerne I. P. Frandsen, Avedøre og Th. Suhr, Kastrup, etabl. s. grosserer i Hillerød 1957; forhandling af snitblomster og potteplanter; medl. af Alm. dansk Gartnerforening.

Adr.: Gadevangsvej 1, Hillerød.  
Firma: Helmuth Arnvit, grosserer, Gadevangsvej 1, Hillerød.

**Arvidsen, Egon**, gartner; medl. af Alm. dansk Gartnerforening.  
Adr.: Virumgade 43, Virum.

**Askholt, Jørgen Ulrich**, gartneriejer; f. 10/2 1923 i Glumsø, Præstø amt, søn af lærer Ejner Nis Kresten Askholt; udd. 1938–42 h. gartneriejerne A. Schmidt, Vejle og S. Kr. Sørensen, Bredsten, medhjælper h. Poul Mose, Glamsbjerg og h. blomsterhandler Hans Simonsen, Vejle og h. gartneriejer Jespersen, Thisted, gartnerformd. h. gartneriejer

S. Kr. Sørensen, Bredsten, frekventeret Beder Gartnerskole 1944–45, medhjælper h. gartneriejer Ludv. Hansen, Vejle, studieophold i Sverige 1946–48, gartnerformd. i nellike-afd. h. gartneriejer Poul Mose, Glamsbjerg og h. gartneriejer Emil Nielsen, Tårnby, etabl. s. gartneriejer i Trelde 1955 sm. m. broderen Viggo Chr. Wejby Askholt; produktion – u/glas: nelliker; medl. af Gartnernes Salgsforening, Kolding.

Adr.: Trelde pr. Fredericia.  
Firma: Brødrene Askholts Nellikegartneri, Trelde pr. Fredericia.

**Askholt, Viggo Christian Wejby**, gartneriejer; f. 6/5 1930 i Glumsø, Præstø amt, søn af lærer Ejner Nis Kresten Askholt; g. 2/11 1958 m. Christa A., f. Schwarz; udd. i fa. M. Jørgensen, Frøavl & Frøhandel A/S, Grejsdal 1946–47, i fa. Østergårds Frøavl, Stensballe 1947–48 og h. gartneriejerne Poul Mose, Glamsbjerg og Nørregaard Poulsen, Lisbjerg 1948–50, studieophold i Norge, frekventeret Beder Gartnerskole 1950–51, medhjælper bl. a. h. gartneriejerne Mose, Glamsbjerg, A. Knudsen, Rødovre og Emil Nielsen, Tårnby, studieophold i Tyskland, etabl. s. gartneriejer og 1955 overtaget nuværende virksomhed (grundlagt 1944) sm. m. broderen Jørgen Ulrich Askholt; produktion – u/glas: nelliker.

Adr.: Trelde pr. Fredericia.  
Firma: Brdr. Askholts Nellikegartneri, Trelde pr. Fredericia.

**Asmussen, Helge**, gartneriejer; f. 18/10 1918 på Frbg., søn af gartneriejer Chr. Cilius Nissen Asmussen; g. 20/11 1943 m. Else A., f. Christoffersen; udd. h. faderen 1936–38, studieophold i England 1938–39, i Tyskland 1939–40, bestyrer f. faderens Roskildevej afd. 1940–45, till. etabl. s. gartneriejer i Ejby 1943; produktion – u/glas: begonia, cyclamen, pelargonium, agurker og tulipanløgdrivning; medl. af Alm. dansk Gartnerforening, formd. f. Dansk Chrysanthemum Selskab indt. 1966, medl. af best. f. Københavns Grønttorvs Producentforening, arrangør af og dommer v. fag-



**J. U. Askholt**  
gartneriejer  
Trelde pr. Fredericia

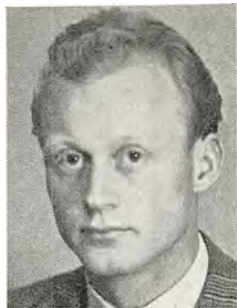

**V. C. W. Askholt**  
gartneriejer  
Trelde pr. Fredericia



**H. Asmussen**  
gartneriejer  
Glostrup



**L. Bach**  
kommunegartner  
Varde

lige udstillinger i ind- og udland bl. a. u. protektion af Hendes Majestæt Dronning Ingrid og Hendes kgl. Højhed, prinsesse Margaretha.

Adr.: Mosetoften 17, Glostrup.

Firma: Helge Asmussen, gartneriejer, Mosetoften 17, Glostrup.

**Asmussen, Olaf**, gartneriejer; f. 6/2 1933 i Esbjerg, søn af fabrikant Gunnar Asmussen; g. 27/12 1956 m. Kirsten A., f. Bom; realeksm., i langfart, frekventeret sømandsskolen, Svendborg, udd. på frugtplantagen Kongelundsdal, Store-Magleby, medhjælper på Kroglund Frugtplantage, Kvistgård 1955-56, bestyrer sst. 1956-57, bestyrer f. faderen 1957-62, etabl. s. gartneriejer og 1962 overtaget faderens virksomhed; produktion - friland: jordbær, asier, kartofler og kål, till. frugtplantage, speciale: bær- og træfrugt; medl. af Danmarks Erhvervsfrugtavlforening og GASA, Esbjerg.

Adr.: Tovrup pr. Esbjerg.

Firma: Olaf Asmussen, gartneriejer, Tovrup pr. Esbjerg.

**Astrup, Gustav**, anlægsgartner; medl. af Landsforeningen af danske Anlægsgartnere.

Adr.: Degnestavnen 29, Kbhvn. NV.

Firma: Gustav Astrup, anlægsgartner, Degnestavnen 29, Kbhvn. NV.

**Astrup, Karl Vilhelm**, gartneriejer; f. 26/4 1913 i Roslev, Viborg amt, søn af handelsmd. Jens Astrup; g. 10/4 1937 m. Anna A., f. Andersen; udd. h. handelsgartner Kaastrup, Roslev og h. gartneriejer Emil Moselund, Viborg 1927-32, frekventeret Teknologisk Institut 1942-44, medhjælper bl. a. h. gartneriejerne Harmsen, Hasle pr. Århus, Andersson, Hvidovre, H. Suhr, Kastrup og Arne Suhr, Holte Avlsgård, gartnerformd. i fa. Sandell, Malmö 1949-51, i fa. H. Suhr, Kastrup 1951-62, etabl. s. gartneriejer i Hundige 1962; produktion - u/glas: tomater; medl. af Alm. dansk Gartnerforening.

Adr.: Vangededet 33, Greve Str.

Firma: Karl Vilh. Astrup, gartneriejer, Parcelvej, Greve Str.

**Augustin, Bruno Walt.**, frugthandler; medl. af Frugthandlerforeningen af 1889.

Firma: Frugtforretningen Godtkøb, Godthåbsvej 45, Kbhvn. F.

**Augustinus, G.**, frugthandler; medl. af Landsorganisationen af Danmarks Frugt- og Blomsterhandlere.

Firma: G. Augustinus, frugthandler, Frederiksgade 17, Odense.

**Augustinussen, Alfred**, gartneriejer; medl. af Alm. dansk Gartnerforening.

Firma: Alfr. Augustinussen, gartneriejer, Stadil Mejeriby pr. Tim.

**Axelsen, Albert**, gartneriejer; f. 11/11 1905 i Odense, søn af skræddermester Chr. Axelsen; g. 25/2 1929 m. Erna Vanda A., f. Christensen; udd. i gartneriet Nybo, Glostrup og h. gartneriejer Chr. Asmussen, Rødovre 1920-25, etabl. s. gartneriejer i Glostrup 1934, i Ishøj s. 1956; produktion - u/glas: roser; medl. af Alm. dansk Gartnerforening.

Adr.: Ishøj pr. Tåstrup.

Firma: Gartneriet Merlegården, Ishøj pr. Tåstrup.

**Axelsen, Kaj**, anlægsgartner; medl. af Landsforeningen af danske Anlægsgartnere.

Adr.: Langelinie 12, Odense.

Firma: Kaj Axelsen, anlægsgartner, Langelinie 12, Odense.

**Axelsen, Otto**, kommissionær; medl. af Alm. dansk Gartnerforening.

Adr.: Ved Merlegård, Ishøj pr. Tåstrup.

**Bach, Børge Arthur**, gartnerforpagter; f. 2/12 1928 i Kbhvn., søn af fiskeribetjent Jens Sørensen Bach; g. 2/3 1953 m. Inga B., f. Nielsen; udd. h. gartneriejerne P. C. Nielsen, Nykøbing M., Sivertsen, Ballerup og i nuværende virksomhed, forpagtet denne 1960; till. detailsalg af frugt, grønt og blomster; medl. af Alm. dansk Gartnerforening og

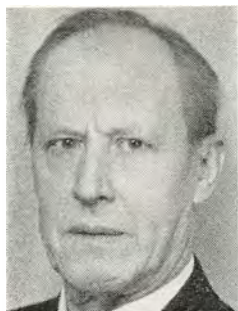

**T. Bacher**  
forstander  
Helsingør



**V. P. Bacher**  
gartneriejer  
Kastrup



**A. P. Backer**  
gartneriejer  
Kastrup



**Aa. Backmann**  
gartneriejer  
Fraugde-Kærby pr. Fraugde

Morsø Gartnerforening, Nykøbing M., sekr. i sidstnævnte, medl. af Dansk Blomsterhandlerforening og Interflora-Danmark.

Adr.: Grønnegade 27, Nykøbing M.

Firma: Dueholm Gartneri, Vestergade 20, Nykøbing M.

**Bach, Chr.**, frugthandler; medl. af Landsorganisationen af Danmarks Frugt- og Blomsterhandlere. Firma: Chr. Bach, frugthandler, Vesterbro 15, Ålborg.

**Bach, Harald Pedersen**, gartneriejer; medl. af Alm. dansk Gartnerforening.

Firma: H. Pedersen Bach, gartneriejer, Hjerm.

**Bach, Knud**, gartner; f. 7/1 1894 i Viborg, søn af skræddermester Chr. Bach; udd. h. gartneriejer Brostrøm, Viborg 1908–13, medhjælper h. gartneriejer Bruus Jørgensen, Kbhvn. og Amager Planteskole, Kastrup, gartner på Holsteinsminde pr. Fuglebjerg 1922–26, gartneriejer i Holsted 1926–40, i Tønder 1940–50, i Trelde 1950–55, bestyrer på Valdemarkskilde, Slagelse 1955–60, i Højkol gartneri s. 1960; specialkulturer af rhododendron, azalea og surbundsplanter, især t. viderekultur; medl. af Alm. dansk Gartnerforening og Dansk Dendrologisk Forening, fl. lokale tillidshverv.

Adr.: Højkol pr. Ry.

Firma: Højkol Gartneri, Højkol pr. Ry.

**Bach, Lindy**, kommunegartner; f. 2/4 1933 i Dronninglund, Hjørring amt, søn af husmd. Peter Chr. Bach; g. 14/7 1956 m. Anne-Grethe B., f. Jensen; udd. h. gartneriejerne Nørgaard Andersen, Dronninglund, Kræmmergaard, Tårs og Flensted Andersen, Fuglebjerg samt i Langholt herregårdsgartneri 1948–53, førstemd. h. gartneriejer Flensted Andersen, Fuglebjerg 1955–57, gartnerass. på statshospitalet, Middelfart 1957–65, kommunegartner i Varde s. 1965; medl. af Alm. dansk Gartnerforening, Dansk Embedsgartnerforening og Stads- og Kommunegartnerforeningen.

Adr.: Lundvej 83, Varde.

Firma: Varde kommunes forskønnelsesudvalg, Rådhuset, Varde.

**Bach, Poul**, gartner; medl. af Alm. dansk Gartnerforening.

Adr.: Gravens.

**Bache, Christian**, direktør; f. 5/6 1900 på Frbg., søn af kontorchef Ludv. Bache; g. 4/12 1958 m. Esther B., f. Gustaffson; student 1918, handelsudd. i fa. Adolph Trier & Goldschmidt, Kbhvn. 1919–21, videreudd. i New York 1921–23, etabl. s. grosserer i Kbhvn. 1923, virksomheden omdannet t. aktieselskab 1930, direktør s.å.; agentur f. og import af udenlandsk tørret, frisk og henkogt frugt, till. salg t. grossister; medl. af Foreningen af Frugt-Importører i Kbhvn., medl. af best. 1940–60.

Adr.: Vester Søgade 68, Kbhvn. V.

Firma: Bache & Co. A/S, Nørre Voldgade 68, Kbhvn. K.

**Bache, E.**, gartneriejer; medl. af Alm. dansk Gartnerforening.

Firma: Gartneriet Landsro, Smørumnedre Mark pr. Ballerup.

**Bacher, Tønnes**, forstander; f. 21/4 1895 i Store-Magleby, Kbhvn.s amt, søn af gårdejer P. O. Bacher; g. 5/6 1919 m. Anna Katrine B., f. Esbensen; udd. s. gartner og frekventeret havebrugsskole, civilhortonom 1918, ass. v. statens forsøgs-væsen 1918–28, leder af statens væksthuseforsøg, Lyngby 1928–62, studierejse t. England 1920 og 1922, master of science v. Cornell University 1927–28, studieophold i Holland, Belgien og Tyskland 1935, i USA 1950; har skrevet artikler i Gartneritidende, Tidsskrift for Planteavl, Havebrugsleksikon og i dagblade; medredaktør af »Køkkenurter paa Friland og under Glas« og »Blomsterdyrkning under Glas«; endv. håndbøger t. Alm. dansk Gartnerforening m. fl.; medl. af Alm. dansk Gartnerforening, af best. f. samme Lyngby kreds, af best. f. Dansk Chrysanthemum Selskab, af forretningsudvalget f. prøvedyrkning af køkkenurter og prydanter, af Akademiet for de tekniske Videnskaber samt af Lyngby-Tårnbæk sogneråd.

Adr.: Kastaniely, Øerne pr. Helsingør.





**A. Backmann**  
gartneriejer

Fraugde-Kærby pr. Fraugde



**E. Backmann**  
gartneriejer

Fraugde-Kærby pr. Fraugde



**A. E. Balle**  
gartneriforpagter

Brande



**E. Balle**  
gartneriejer

Brabrand

**Bacher, Villy Peter**, gartneriejer; f. 6/1 1928 i Kbhvn., søn af gårdejer Chrilles Villum Bacher; udd. h. gartneriejerne Alb. Lindgreen, Tømmerup, Thv. Petersen, Store-Magleby og Oluf Kristensen, Kastrup 1943-47, frekventeret Beder Gartnerskole 1947-48, studieophold i Sverige 1948-49, i Canada 1949-52, medhjælper h. faderen 1952-53, etabl. s. gartneriejer og 1953 overtaget faderens virksomhed (grundlagt 1812), udvidet m. Kratgården, Ll. Skensved 1964; produktion - u/glas: tulipaner og meloner, - friland: blomsterløgavl; medl. af Alm. dansk Gartnerforening.

Adr.: Amager Landevej 340, Kastrup.

Firma: Gartneriet Rygård, Amager Landevej 337, Kastrup.

**Backer, Axel Petersen**, gartneriejer; f. 22/12 1906 i Tårnby, Kbhvn.s amt, søn af arkitekt Peter Jacobsen Backer; g. 16/6 1932 m. Emmy Marie B., f. Hansen; realeksm. 1923, udd. h. gartneriejerne N. C. J. Buchardt, Tårnby, Aug. Hansen, Kastrup og Chr. Hansen Stormly, Vanløse 1923-28, studieophold i USA 1929-31, etabl. gartneri m. detailsalg i Kastrup 1950; produktion - u/glas: chrysanthemum, georginer og lathyrus; medl. af Alm. dansk Gartnerforening.

Adr.: Englandsvej 337, Kastrup.

Firma: Axel Backer, gartneriejer, Englandsvej 337, Kastrup.

**Backmann, Aage**, gartneriejer; f. 19/7 1922 i Fraugde-Kærby, Odense amt, søn af gartneriejer Ernst Gabriel Backmann; g. 3/10 1948 m. Minna B., f. Busch; udd. h. faderen og gartneriejerne Olav Madsen, Stige og Knud Madsen, Marslev 1937-41, etabl. s. købmand i Kbhvn. 1948-62, etabl. s. gartneriejer i Fraugde-Kærby 1962; produktion - u/glas: plumosus og tomater; medl. af Alm. dansk Gartnerforening.

Adr.: Fraugde-Kærby pr. Fraugde.

Firma: Gartneriet Bøgevang, Fraugde-Kærby pr. Fraugde.

**Backmann, Aksel**, gartneriejer; søn af gartneriejer Ernst G. N. Backmann; udd. h. faderen 1945-

49, medhjælper sst., etabl. s. gartneriejer og 1965 overtaget faderens virksomhed; produktion - u/glas: tomater.

Adr.: Fraugde-Kærby pr. Fraugde.

Firma: Gartneriet Solvang, Fraugde-Kærby pr. Fraugde.

**Backmann, Eyvin**, gartneriejer; f. 5/6 1924 i Fraugde-Kærby, Odense amt, søn af gartneriejer Ernst Backmann; g. 11/9 1947 m. Olga B., f. Fønnesbech; udd. h. gartneriejerne Knud Madsen, Fraugde-Kærby, Sv. Madsen, Stige Fyn, Th. Suhr, Kastrup og Klitgaard, Kbhvn. 1938-43, medhjælper h. faderen, etabl. s. gartneriejer i Fraugde-Kærby 1948; produktion - u/glas: plumosus og tomater; medl. af Alm. dansk Gartnerforening.

Adr.: Fraugde-Kærby pr. Fraugde.

Firma: Eyvin Backmann, gartneriejer, Fraugde-Kærby pr. Fraugde.

**Bajer, Arne**, kirkegårdsinspektør; medl. af Foreningen af danske Kirkegårdsledere.

Adr.: Lindevænget 26, Ballerup.

**Bakke, Karl Christian**, gartneriejer; f. 10/10 1912 i Kallerup, Thisted amt, søn af husmd. Jens Nielsen Bakke; g. 7/2 1938 m. Esther B., f. Møller; udd. v. landbrug, udd. h. gartneriejerne Bertel Bjerre, Vallensbæk og Frode Sørensen, Lyngby 1930-33, frekventeret Beder Gartnerskole 1935-36, medhjælper h. gartneriejerne Helge Christensen, Sengeløse 1933-35 og Johs. Olsen, Vridsløselille 1935-38, førstemd. h. førstnævnte 1938-46, etabl. s. gartneriejer i Ramme 1946; produktion - u/glas: blomkål, radiser og tomater, - friland: blomkål, rosenkål, rødkål og rødbeder.

Adr.: Ramme.

Firma: Ramme Gartneri, Ramme.

**Bakkendrup-Hansen, G.**, gartner, civilhortonom; medl. af Alm. dansk Gartnerforening.

Adr.: Torvevej 64, Skovlunde.

**Balle, Aksel Emil**, gartneriforpagter; f. 26/10 1921 i Brande, søn af gartneriejer Marius Balle; g. 20/2 1954 m. Ingrid B., f. Jensen; udd. h. faderen og h. gartneriejerne Sv. Bruun, Kbhvn.,



**K. Balle**  
planteskoleejer  
Nordby pr. Ebberup



**S. Aa. Ballegaard**  
gartneriejer  
Årslev pr. Brabrand



**P. Ballesgaard**  
gartneriejer  
Bellinge



**W. Ballesgaard**  
gartneriejer  
Kissendrup pr. Ullerslev

Andr. Elkjær, Herning, Vang og Joachim Larsen, begge Vejgård 1936–42, medhjælper h. faderen, forpagtet faderens virksomhed 1955 (grundlagt 1913); produktion – u/glas: grønne planter og løgdrivning, till. detailsalg af blomster; medl. af Alm. dansk Gartnerforening, Dansk Blomsterhandlerforening og Interflora-Danmark.

Adr.: Storegade 8, Brande.  
Firma: Balles Blomster, Storegade 8, Brande.

**Balle, Erik**, gartneriejer; f. 16/12 1918 i Brande, søn af gartneriejer Marius Balle; g. 29/12 1946 m. Erna B., f. Loft; udd. h. faderen og h. gartneriejerne Poul Mose, Glamsbjerg, Wang, Vejgård og Sv. Bruun sen., Brøndby Strand 1933–38, medhjælper bl. a. h. gartneriejer Th. Koch, Valby, gartneribestyrer i Århus 1943–49, etabl. s. gartneriejer i Brabrand og 1948 overtaget nuværende virksomhed (grundlagt 1935); produktion – u/glas: chrysanthemum, freesia og lathyrus, – friland: blomkål; medl. af Alm. dansk Gartnerforening.

Adr.: Hejredalsvej 6, Brabrand.  
Firma: E. Balle, gartneriejer, Hejredalsvej 6, Brabrand.

**Balle, Jens**, direktør, cand. merc.

Adr.: Lillevang 20, Birkerød.  
Firma: Lindinger Agro Co. A/S, Rødovrevej 239, Rødovre.

**Balle, Jens Moeskjær**, gartneriejer; f. 19/1 1934 i Gudum, Ringkøbing amt, søn af gårdejer Laur. Olesen Balle; g. 30/12 1961 m. Kirsten Munk B., f. Andersen; udd. h. gartneriejerne Olesen Balle, Hvissinge og P. P. Madsen, Lemvig 1948–54, frekventeret Beder Gartnerskole 1954–55, medhjælper bl. a. h. førstnævnte læremester og h. gartneriejer Riise, Avedøre, etabl. s. gartneriejer i Nybo 1959; produktion – u/glas: begonia og blomsterløgdrivning, – friland: blomsterløgavl; medl. af Alm. dansk Gartnerforening.

Adr.: Nybo pr. Kvistgård.  
Firma: Jens M. Balle, gartneriejer, Nybo pr. Kvistgård.

**Balle, Kaj**, planteskoleejer; f. 2/5 1911 i Nordby, Odense amt, søn af gårdejer Anders Balle; g. 15/5 1936 m. Anna B., f. Eriksen; udd. v. landbrug, selvstændig gårdejer i Nordby 1936, overgået t. gartneri (tobak) 1940, t. planteskole 1954; forhandling af planter, speciale: hindbær, jordbær og solbær af egen avl; medl. af Alm. dansk Gartnerforening, sekr. f. Dansk Tobakavlforening 1942–49, medstifter af Fyens Bærdyrkerforening 1950, sekr. s. å., medl. af best. f. Danmarks Erhvervsfrugtavlforening 1961–65, medl. af Kærums sogneråd 1950–66.

Adr.: Nordby pr. Ebberup.  
Firma: Kaj Balle, planteskoleejer, Nordby pr. Ebberup.

**Ballegaard, Svend Aage**, gartneriejer; f. 8/1 1912 i Fruering, Skanderborg amt, søn af gårdejer Marinus Ballegaard; g. 1/4 1938 m. Magda B., f. Jensen; udd. v. landbrug, frekventeret Malling landbrugsskole 1935–36, etabl. s. gartneriejer i Årslev 1938; produktion – u/glas: anemone coronaria, matthiola, tomater og persille, till. forhandling af planter, speciale: viola odorata og primula veris; medl. af Alm. dansk Gartnerforening.

Adr.: Årslev pr. Brabrand.  
Firma: Sv. A. Ballegaard, gartneriejer, Årslev pr. Brabrand.

**Ballesgaard, Dan**, gartneriejer; f. 23/5 1911 i Falling, Århus amt, søn af gårdejer Poul Pedersen Ballesgaard; g. 1/1 1937 m. Grethe B., f. Poulsen; udd. h. gartneriejerne Mindested, Skærup og Haumann, Holstebro 1928–32, medhjælper h. gartneriejerne R. P. Hansen, Brørup og Lorentzen, Ribe, etabl. s. frugthandler i Odder 1936–41, etabl. s. gartneriejer i Odder 1941–43, i Varde s. 1943; produktion – u/glas: cyclamen, stuebegonia m. m., – friland: chrysanthemum og georginer, till. detailsalg af blomster; medl. af Alm. dansk Gartnerforening, GASA, Esbjerg, Dansk Blomsterhandlerforening og Interflora-Danmark.

Adr.: Vesterport 21, Varde.  
Firma: Ballesgaards Blomster, Vesterport 21, Varde.



**C. Bang**  
gartneriejer  
Allese pr. Beldringe



**C. F. Bang**  
planteskolebestyrer  
Nykøbing M.



**O. R. Bang**  
planteskoleejer  
Nykøbing M.

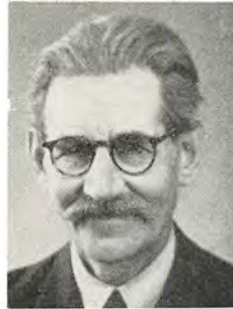

**H. Barkholt**  
gartneriejer  
Hillerød

**Ballesgaard, Knud**, gartner; medl. af Alm. dansk Gartnerforening.

Adr.: Søgårdsvej 32, Næsby Fyn.

**Ballesgaard, Poul**, gartneriejer; f. 13/3 1934 i Flødstrup, Svendborg amt, søn af gartneriejer Winther Ballesgaard; g. 25/11 1961 m. Bodil Margrethe B., f. Nielsen; udd. h. faderen og h. gartneriejerne Sv. Madsen, Stige og Sv. Larsen, Grønnegyde 1948–53, frekventeret Gartner- og Frugtavlerrhøjskolen Søhus 1956–57, studieophold i USA 1957–59, bestyrer h. gartneriejer Chr. Rask, Søhus 1960–63, etabl. s. gartneriejer i Bellinge 1963; produktion – u/glas: freesia, nelliker, plumosus og agurker; medl. af Alm. dansk Gartnerforening, medl. af best. f. Alm. dansk Gartnerforening, Odense kreds s. 1964, af skoleudvalget f. gartnerlæringens undervisning.

Adr.: Rousehøjvej, Bellinge.

Firma: Poul Ballesgaard, gartneriejer, Rousehøjvej, Bellinge.

**Ballesgaard, Winther**, gartneriejer; f. 16/2 1910 i Falling, Århus amt, søn af rejsebud Poul Ballesgaard; g. 2/3 1933 m. Anna B., f. Pedersen; udd. h. gartneriejerne Ellegaard Christensen, Holsted og Gerlach Østergaard, Varmark 1927–31, medhjælper h. gartneriejer Andr. Lorentzen, Ribe, etabl. s. gartneriejer i Kissendrup 1933; produktion – u/glas: udplantningsplanter, – friland: gladiolus, liljer, violer og snitblomster; medl. af Alm. dansk Gartnerforening, af best. f. Gartnerforeningen for Nyborg og Omegn s. 1958, f. Odense Handelsgartnerforening og Hjælpeforening for Odense.

Adr.: Kissendrup pr. Ullerslev.

Firma: Winther Ballesgaard, gartneriejer, Kissendrup pr. Ullerslev.

**Balsløv, Uffe Bloch**, anlægsgartner; f. 2/10 1911 i Søborg, Kbhvn.s amt, søn af keramikker J. C. Balsløv; g. 15/4 1944 m. Inger B., f. Dahl Wilstrup; udd. v. gartneri 1924–29, frekventeret Vilvorde Havebrugshøjskole og Beder Gartnereskole, medhjælper h. anlægsgartner Alfr. Nielsen, Hellerup 1931–41, etabl. s. anlægsgartner i Søborg 1941, i

Bagsværd s. 1956; anlægsgartner; medl. af Landsforeningen af danske Anlægsgartnere, formd. f. Syns- og skønsudvalget.

Adr.: Krogshøjvej 135, Bagsværd.

Firma: Uffe Bloch Balsløv, anlægsgartner, Krogshøjvej 135, Bagsværd.

**Bang, A.**, frugthandler; medl. af Landsorganisationen af Danmarks Frugt- og Blomsterhandlere.

Firma: A. Bang, frugthandler, Vesterbro 70, Odense.

**Bang, Carl**, gartneriejer; f. 2/3 1910 i Borris, Ringkøbing amt, søn af landpostbud Jens Søndergaard Bang; g. 16/9 1935 m. Edith B., f. Kjærulff Pedersen; udd. h. gartneriejerne Anders Petersen, Nørre-Åby og Herman Jørgensen og Knud M. Larsen, begge Anderup 1928–33, medhjælper h. sidstnævnte 1933–35, etabl. s. gartneriejer i Allese 1935; produktion – u/glas: kalanchoë og plumosus, – friland: frugtplantage; medl. af Alm. dansk Gartnerforening.

Adr.: Allese pr. Beldringe.

Firma: Carl Bang, gartneriejer, Allese pr. Beldringe.

**Bang, Carl Frederik**, planteskolebestyrer; f. 27/7 1926 i Nykøbing M., søn af planteskoleejer Oscar Bang; udd. h. faderen 1944–48, frekventeret Vilvorde Havebrugshøjskole 1952–53, bestyrer h. faderen s. 1953; medl. af Dansk Planteskoleejerforening, af sammes katalogudvalg s. 1964, medl. af best. f. Morsø Garderforening.

Adr.: Nykøbing M.

Firma: Oscar Bangs Planteskole, Nykøbing M.

**Bang, Christine**, blomsterhandler; medl. af Dansk Blomsterhandlerforening.

Firma: Blomsterforretningen Flora, Rådhusortvet 4, Sønderborg.

**Bang, Ellen Rosa**, blomsterhandler; medl. af Dansk Blomsterhandlerforening.

Firma: Bangs Blomster, Frederikssundsvej 110, Kbhvn. NV.

**Bang, Oscar R.**, planteskoleejer; f. 5/5 1892 i Nykøbing M., søn af sparekassedirektør Fr. Bang; g. 12/3 1924 m. Esther B., f. Christensen; udd. h. planteskoleejerne Johan Riis, Nykøbing M. og Ths. Olsen, Kolding 1907–12, studieophold i Tyskland 1913–14, frekventeret Vilvorde Havebrugshøjskole 1916–17, medhjælper bl. a. h. planteskoleejer D. T. Poulsen, Kvistgård, etabl. s. planteskoleejer i Nykøbing M. og 1918 overtaget læremesterens virksomhed (grundlagt 1892); forhandling af planter, speciale: roser og pryplanter; medl. af Dansk Planteskoleejerforening, formd. f. Dansk Frugtavlss Morsøkreds, f. Plantningsselskabet Legind Bjerger, f. Morsø Turistforening 1930–65, medl. af best. f. De samvirkende jydsk Turistforeninger, formd. f. Morsø Garderforening 1920–65, f. Dansk Naturfredningsforening på Mors, fl. lokale tillidshverv.

Adr.: Nykøbing M.

Firma: Oscar Bangs Planteskole, Nykøbing M.

**Bangsgaard, Olaf**, gartneriejer; f. 24/7 1920 i Vestervig, Thisted amt, søn af landmd. Peder Chr. Bangsgaard; g. 20/8 1955 m. Else Marie B., f. Jensen; udd. v. landbrug og gartneri h. faderen 1935–43, etabl. s. gartneriejer i Herstedøster 1945, på nuværende adr. sm. m. broderen Peder Bangsgaard 1947, overtaget part af gartneriet 1959–65, i Eiby s. 1965.

Adr.: Mosede Byvej, Tåstrup.

Firma: Olaf Bangsgaard, gartneriejer, Mosede Byvej, Tåstrup.

**Bangsgaard, Peder**, gartneriejer; f. 30/11 1916 i Vestervig, Thisted amt, søn af landmd. Peder Chr. Bangsgaard; udd. v. landbrug og v. gartneri h. faderen, medhjælper sst., h. gartneriejer Frode Sørensen, Lyngby 1943–44, etabl. s. gartneriejer i Mosede 1947 sm. m. broderen Olaf Bangsgaard, overtaget part af gartneriet 1959; produktion – u/glas: meloner, radiser og salat, – friland: porrer, rosenkål og selleri.

Adr.: Mosede Byvej, Tåstrup.

Firma: Peder Bangsgaard, gartneriejer, Mosede Byvej, Tåstrup.

**Banke, Hans**, gartner; medl. af Alm. dansk Gartnerforening.

Adr.: Nab pr. Fåborg.

**Barbera, S. la**, anlægsgartner; medl. af Landsforeningen af danske Anlægsgartnere.

Adr.: Kollerødvej, Lyngø.

Firma: S. la Barbera, anlægsgartner, Kollerødvej, Lyngø.

**Barkholt, Bjørn**, planteskoleejer; f. 23/6 1928 i Lyngø, Frederiksborg amt, søn af gartneriejer Harald Barkholt; g. 10/7 1949 m. Inger Margrethe B., f. Stærmosé Nielsen; udd. h. faderen, i Nordsjællands Planteskole, Kvistgård og i Asger M. Jensens Planteskole, Holmstrup 1942–48, studieophold i Schweiz 1948, etabl. s. planteskoleejer og overtaget faderens virksomhed (grundlagt 1926)

sm. m. broderen Frede Barkholt; forhandling af planter; medl. af Alm. dansk Gartnerforening, af best. f. sammes Frederiksborg amts kreds, medl. af Københavns og Omegns Plantehandlerforening og af Helsingø-Valbø sogneråd.

Adr.: Frederiksborgvej, Helsingø.

Firma: Barkholt & Sønner, planteskole, Frederiksborgvej, Helsingø.

**Barkholt, Frede**, planteskoleejer; f. 26/9 1934 i Skovshoved, Kbhvn.s amt, søn af planteskoleejer Harald Barkholt; g. 9/3 1963 m. Lizzie B., f. Jansen; udd. h. faderen og i Allerød og Vig planteskoler, 1948–53, medhjælper i Norge og i Grejsdalens Planteskole, Vejle, etabl. s. planteskoleejer og 1954 optaget s. medindehaver i faderens virksomhed, eneindehaver s. 1965; medl. af Alm. dansk Gartnerforening.

Adr.: Jespersvej 141, Hillerød.

Firma: Frede Barkholt, planteskoleejer, Jespersvej 141, Hillerød.

**Barkholt, Harald**, gartneriejer; f. 20/11 1894 i Bindslev, Hjørring amt, søn af landmd. Chr. Barkholt Hansen; g. 28/8 1927 m. Marie B., f. Jensen; udd. h. gartneriejerne Nyborg, Bindslev og Stenbæk, Vejstrup samt h. planteskoleejer Niels Andersen, Hjørring 1910–14, gartnerformd. h. havearkitekt Erstad Jørgensen, Kbhvn., lærer v. lærlingehjemmet Prøven, Vanløse, etabl. s. anlægsgartner og planteskoleejer i Kbhvn. 1926, i Humlebæk 1940, i Hillerød 1949, overdraget planteskolen t. sønnerne Bjørn og Frede Barkholt 1959, samtidig overgået t. gartneri; produktion – friland: stauder; medl. af Alm. dansk Gartnerforening, æresmedl. i sammes Frederiksborg kreds.

Adr.: Baldersvej 15, Hillerød.

Firma: Harald Barkholt, gartneriejer, Baldersvej 15, Hillerød.

**Barner, Chr.**, anlægsgartner; medl. af Alm. dansk Gartnerforening.

Firma: Chr. Barner, anlægsgartner, Fuglegårdsvænget 86, Gentofte.

**Barrit, Aksel Chr. L.**, blomsterhandler; f. 3/8 1919 i Kbhvn., søn af direktør, plantagebestyrer Aksel Barrit; udd. h. gartneriejerne Chr. Hansen, Strib og Bernh. Hansen, Ordrup, etabl. s. blomsterhandler på Frbg.; forhandling af blomster; medl. af Dansk Blomsterhandlerforening, af best. f. sammes Kbhvn.s kreds s. 1955, kasserer s. 1957.

Adr.: Lillekær 2, Rødovre.

Firma: Aksel Barrit, blomsterhandler, Sallingvej 59, Kbhvn. F.

**Barrit, Jess**, blomsterhandler; medl. af Dansk Blomsterhandlerforening.

Firma: Barrits Blomster, Virum Stationsvej 145, Virum.

**Bartum, Emilie**, frugthandler; f. 15/10 1910 i Kbhvn., datter af taxavognmd. Einar Victor Bartum; ekspeditrice i nuværende virksomhed 1928,

etabl. s. frugthandler og 1943 overtaget virksomheden; forhandling af frugt og grønt; medl. af Frugthandlerforeningen af 1889.

Adr.: Wildersgade 29, Kbhvn. K.

Firma: Emilie Bartum, frugthandler, Pilestræde 40, Kbhvn. K.

**Basballe, Heine**, frugthandler; f. 8/10 1921 i Hoed, Randers amt, søn af gårdejer Niels Basballe; g. 12/8 1951 m. Gertrud B., f. Hansen; etabl. s. frugthandler i Lyngby 1949, på nuværende adr. s. 1952; forhandling af frugt, grønt og blomster, till. kranserbinderi; medl. af Landsorganisationen af Danmarks Frugt- og Blomsterhandlere, formd. f. Lyngby Borgerforening.

Adr.: Lyngby pr. Trustrup.

Firma: Lyngby Grøntforretning, Lyngby pr. Trustrup.

**Baubæk, Ove**, frugthandler; medl. af Landsorganisationen af Danmarks Frugt- og Blomsterhandlere.

Firma: Ove Baubæk, frugthandler, Scharlingsvej 10, Strib.

**Bay, Olaf**, anlægsgartner.

Firma: Olaf Bay, anlægsgartner, Fjordvej, Nyborg.

**Bech, Chr.**, gartneriejer; medl. af Alm. dansk Gartnerforening.

Firma: Chr. Bech, gartneriejer, Rogenstrup pr. Løgstrup.

**Bech, Kaj**, konsulent; f. 25/2 1930 i Hobro, søn af gartner Chr. Bech; g. 15/8 1959 m. Edith B., f. Hougaard Nielsen; udd. h. gartneriejerne Schou, Hobro og Maigaard, Vinderup, havebrugskandidat 1960, ansat i Alm. dansk Gartnerforening s. å., specialkonsulent i champignonsektionen s. 1964.

Adr.: Banehegnet 34, Albertslund.

Institution: Alm. dansk Gartnerforening, Anker Heegaardsgade 2, Kbhvn. K.

**Bech, Ludvig**, gartneriejer; f. 3/12 1911 i Kbhvn., søn af handelsgartner Anders Peter Bech; g. 26/1 1945 m. Emmy B., f. Ribers; udd. v. gartneri 1928–33, frekventeret kurser på Landbohøjskolen, medarbejder h. faderen 1933–41, politibetjent i Kbhvn. 1941–45, bestyrer af faderens Hvidovre afd. 1945, salgschauffør 1945–55, etabl. s. gartneriejer og 1960 overtaget faderens virksomhed, på nuværende adr. s. 1955; produktion – u/glas: gerbera, nelliker og roser; medl. af Alm. dansk Gartnerforening.

Adr.: Ishøj Strandvej, Greve Str.

Firma: L. Bech's Gartneri, Ishøj Strandvej, Greve Str.

**Bech, N. P.**, blomsterhandler; medl. af Dansk Blomsterhandlerforening og Interflora-Danmark.

Firma: N. P. Bech, blomsterhandler, Vestergade 29, Silkeborg.

**Bech, P.**, frugthandler.

Firma: P. Bech, frugthandler, Skottegården, Kastrop.

**Bech, Sv. A.**, frugtgrosserer.

Firma: Pami Frugt, Mimersgade 55, Kbhvn. N.

**Bech, Sven**, anlægsgartner; f. 2/12 1916 i Ordrup, Kbhvn.s amt, søn af anlægsgartner Axel Bech; g. 31/10 1960 m. Liss Jonna B., f. Müller; udd. s. gartner, frekventeret Vilvorde Havebrugs-højskole, medhjælper i Frbg. kommunes planteskole, h. havearkitekt Eigil Kiær og h. faderen, etabl. s. anlægsgartner og 1961 overtaget faderens virksomhed; anlægsgartneri og entreprenørvirksomhed; medl. af Landsforeningen af danske Anlægsgartnere, næstformd. f. sammes Kbhvn.s kreds, hegnsynsmd. i Gentofte kommune.

Adr.: Langs Sletten 10, Lyngby.

Firma: Sven Bech, anlægsgartner, Morescosvej 8, Charlottenlund.

**Beck, Carl Vilhelm**, planteskoleejer; f. 8/8 1910 i Kbhvn., søn af pianist Holger Beck; udd. v. landbrug, udd. i gartnerierne Pilevang og Nyvang, Glostrup 1929–32, etabl. s. anlægsgartner 1943, etabl. s. planteskoleejer i Herlev 1945; forhandling af blomster og planter, speciale: stedsegrønne planter; medl. af Københavns og Omegns Plantehandlerforening.

Adr.: Buddinge Hovedgade 300, Bagsværd.

Firma: Herlev Planteskole, Herlev Hovedgade 54, Herlev.

**Beck, J.**, frugthandler; medl. af Frugthandlerforeningen af 1889.

Firma: J. Beck, frugthandler, Refsnæsgade 33, Kbhvn. N.

**Beck, Vilhelm**, blomsterhandler; medl. af Dansk Blomsterhandlerforening.

Firma: Becks Blomster, Herlev Hovedgade 54, Herlev.

**Beck-Jensen, Walther**, blomsterhandler, gartneriejer; f. 12/12 1910 i Slagelse, søn af fodermester Alfr. Beck-Jensen; g. 6/12 1936 m. Ellen B.-J., f. Pedersen; udd. h. gartneriejerne Christoffersen, Slagelse og Kromann, Snoghøj samt i gartneriet Pilevang, Glostrup 1925–30, etabl. gartneri i Slagelse; produktion – u/glas: begonia, cyclamen, freesia, levkøj, agurker og løg, – friland: chrysanthemum m. m. samt blomsterløgav; medl. af Alm. dansk Gartnerforening og af Dansk Blomsterhandlerforening.

Adr.: Skovvej 39, Slagelse.

Firma: Blomsterhandler Axel Bertelsens eftf., Nytorv 15, Slagelse.

**Beck-Nielsen, Johannes**, adm. direktør; f. 22/5 1913 i Rønne, Randers amt, søn af kæmner Chr. Nielsen; g. 11/2 1938 m. Ebba B.-N., f. Andersen; præliminæreksm. 1929, bankudd. i Ebeltoft Bank 1929–32, ass. i Aarhus Privatbank 1932, fuldmægtig sst. 1946, prokurist 1950, bankbestyrer 1956, adm. direktør i nuværende virksomhed s. 1956 (grundlagt 1929, på nuværende adr. i nyopført ejen-



**J. Beck-Nielsen**  
adm. direktør  
Århus N.

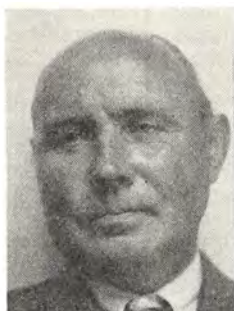

**A. P. Bendtsen**  
privatkonsulent  
Hvidovre



**O. Berger**  
gartneriejer  
Fangel



**J. S. N. Bergmann**  
stadsgartner  
Kbhvn. V.

dom s. 1952); udvidet m. eksportafd. i Tilst 1964; medl. af Alm. dansk Gartnerforening.

Adr.: Finlandsgade 15, Århus N.

Firma: Gartnernes Salgsforening, Århus N.

**Behrens, Erik Helmer**, gartneriejer; f. 3/4 1908 i Esbjerg, søn af handelsgartner Carl Bjerrum Behrens; g. 3/3 1951 m. Irene B., f. Sørensen; udd. h. faderen 1924–29, frekventeret Ollerup Binderiskole 1947, medhjælper h. faderen 1929, driftsleder sst. 1948, etabl. s. gartneriejer og 1954 overtaget faderens virksomhed (grundlagt 1905); till. detailsalg; medl. af Dansk Blomsterhandlerforening og Interflora-Danmark, revisor f. Esbjerg kredsen s. 1946.

Adr.: Stormgade 39, Esbjerg.

Firma: Behrens Blomster, Stormgade 39, Esbjerg.

**Behrens, Irene**, blomsterhandler; f. 13/11 1926 i Esbjerg, datter af skrædder F. Sørensen; g. 3/3 1951 m. gartneriejer Erik Helmer B.; handelsudd., ekspeditrice fl. steder, medarbejder h. ægtefællen s. 1951 (virksomheden grundlagt af svigerfaderen 1905); till. detailsalg; medl. af Dansk Blomsterhandlerforening og Interflora-Danmark.

Adr.: Stormgade 39, Esbjerg.

Firma: Behrens Blomster, Stormgade 39, Esbjerg.

**Belling, G.**, frugthandler; medl. af Frugthandlerforeningen af 1889.

Firma: G. Belling, frugthandler, Jægersborg Allé 23, Charlottenlund.

**Bendtsen, V.**, gartner; medl. af Alm. dansk Gartnerforening.

Adr.: Gyldenbjergvej 36, Svendborg.

**Bendt, Poul**, frugthandler; medl. af Landsorganisationen af Danmarks Frugt- og Blomsterhandlere.

Firma: Poul Bendt, frugthandler, Samsøgade 21, Ålborg.

**Bendtsen, Andreas Peter**, privatkonsulent; f. 5/8 1895 i Ulbølle, Svendborg amt, søn af vægter

Niels Bendtsen; g. 29/2 1919 m. Emma Christine B., f. Pedersen; udd. u. konsul Skrivers ledelse i div. frugtplantager, frekventeret Beder Gartnerskole 1939, konsulent i Dansk Kolonihaveforbund 1943–63; medl. af Alm. dansk Gartnerforening, faglærer i A.O.F.-studiekredse s. 1943.

Adr.: Risbjerggårds Allé 88, Hvidovre.

**Bendtsen, Niels**, gartneriejer; f. 21/6 1920 i Stige, Odense amt, søn af gartneriejer Peder Bendtsen; g. 12/9 1946 m. Tove B., f. Pedersen; udd. h. faderen og h. gartneriejer Nielsen, Studsdal 1934–38, etabl. s. gartneriejer i Tolsvad 1950; produktion – u/glas: plumosus og tulipaner, – friland: tulipaner; medl. af Alm. dansk Gartnerforening.

Adr.: Tolsvad pr. Jullerup.

Firma: Niels Bendtsen, gartneriejer, Tolsvad pr. Jullerup.

**Bendtsen, Peder**, gartner; medl. af Alm. dansk Gartnerforening.

Adr.: S. Nissum Kirkeby pr. Ulfborg.

**Bendtsen, Poul Videbæk**, gartneriejer; f. 17/5 1912 i Brønderslev, søn af gartneriejer Andr. Bendtsen; g. 2/5 1936 m. Sigrid B., f. Nielsen; udd. h. gartneriejerne Henningsen, Kolding, Andersen, Børkop, Thamstrup, Malling og Hansen. Rødkærsbro 1927–32, etabl. s. gartneriejer i Ø. Starup og 1965 overtaget nuværende virksomhed (grundlagt 1955); produktion – u/glas: agurker.

Adr.: Ø. Starup pr. Gravens.

Firma: Poul Bendtsen, gartneriejer, Ø. Starup pr. Gravens.

**Bendtsen, Robert**, gartneriejer; medl. af Alm. dansk Gartnerforening.

Firma: Robert Bendtsen, gartneriejer, Jonstrup pr. Fredensborg.

**Bendtsen, Vagn**, gartneriejer; f. 15/2 1914 i Hørning, Skanderborg amt, søn af handelsgartner Henrik Bendtsen; g. 31/7 1938 m. Astrid B., f. Rasmussen; udd. h. faderen og h. gartneriejerne

Harmsen, Hasle og Viggo Nielsen, Højbjerg 1928–32, bestyrer h. faderen 1933–35, etabl. s. gartneriejer og 1937 overtaget virksomheden (grundlagt 1899); produktion – u/glas: begonia og hortensia, – friland: scabiosa og blomsterløg; medl. af Alm. dansk Gartnerforening og af GASA, Århus, fl. lokale tillidshverv.

Adr.: Blegindvej 22, Hørning.  
Firma: V. Bendtsen's Gartneri, Blegindvej 22, Hørning.

**Bengtson, Betty**, blomsterhandler; medl. af Dansk Blomsterhandlerforening.

Firma: Blomsterforretningen Nørrehus, Nørre Farimagsgade 74, Kbhvn. K.

**Bennetsen, Jakob**, gartneriejer; f. 11/3 1914 i Janderup, Ribe amt, søn af gårdejer Frands Bennetsen; g. 8/11 1940 m. Agnes Hegnet B., f. Rasmussen; udd. på Statens forsøgsstationer, Spangsbjerg og Virum, på Kruses Planteskole, Mundelstrup og h. gartneriejer Poul Salling, Odense 1933–38, frekventeret Beder Gartnerskole 1935–36, Askov højskole 1938–39, gartneribestyrer i Brikbøl 1938, studieophold i Schweiz 1939, medhjælper på Statens forsøgsstation, Spangsbjerg 1939–40, etabl. s. gartneriejer i Favrfelt 1940–47, i V. Brøndum s. 1947; produktion – u/glas: freesia, nelliker, agurker og tomater, – friland: jordbær; medl. af Alm. dansk Gartnerforening, tidl. medl. af best. f. sammes Esbjerg kreds, formd. f. GASA, Esbjerg s. 1965, medl. af best. f. Landbrugets Arbejdsgiverforening s. 1964, af Exposa's forretningsudvalg s. 1965, medl. af Brøndum skolekommission 1958–65, formd. 1962–65.

Adr.: V. Brøndum pr. Guldager.  
Firma: Jakob Bennetsen, gartneriejer, V. Brøndum pr. Guldager.

**Bennike-Madsen, F.**, blomsterhandler; medl. af Dansk Blomsterhandlerforening.

Firma: Broager Blomster, Broager.

**Benzon, Gerhard von**, grosserer; f. 17/9 1919 i Hellerup, Kbhvn.s amt, søn af kaptajn Gerh. von Benzon; g. 29/11 1952 m. Birthe v. B., f. Wenk; udd. i frugtplantage 1936–40, medhjælper fl. steder, ansat h. frugtgrosserer Erlandsen, Kbhvn. 1952, etabl. s. grosserer i Kbhvn. 1958, udvidet m. frugtforretning i Birkerød 1964.

Adr.: Brammingegade 8, Kbhvn. Ø.  
Firma: Gerh. von Benzon, grosserer, Brammingegade 8, Kbhvn. Ø.

**Berg, Peer**, anlægsgartner; f. 6/5 1927 i Usse-rød, Frederiksborg amt, søn af murer Thorkild Berg; g. 24/6 1950 m. Inger B., f. Kruse; udd. s. gartner, medhjælper h. gartneriejerne Godtfredsen, Usse-rød og Helge Rasmussen, Hørsholm, etabl. s. anlægsgartner i Hørsholm 1960 sm. m. anlægsgartner E. Rasmussen; anlægsgartneri, vedligeholdelsesarbejde m. m.; medl. af Landsforeningen af danske Anlægsgartnere.

Adr.: Mortenstrupevej 48, Hørsholm.

**Berg, Victor**, blomsterhandler.  
Firma: Victor Berg, blomsterhandler, Vesterbrogade 109, Kbhvn. V.

**Berger, Ole**, gartneriejer; f. 2/3 1924 i Bullerup, Odense amt, søn af handelsgartner Oskar Berger; g. 14/10 1950 m. Ellen B., f. Eggert; udd. h. gartneriejerne V. Ellekjær, Bellingebro, Sv. Nielsen, Allested og Carl Steffensen, Fangel 1938–42, frekventeret Ollerup havebrugsskole 1942–43, medhjælper h. gartneriejer Dæhnfeldt, Hunderup, etabl. s. gartneriejer i Fangel 1946; produktion – u/glas: bougainvillea og roser; medl. af Alm. dansk Gartnerforening.

Adr.: Fangel.  
Firma: Gartneriet Vesterdal, Fangel.

**Berggreen, Erik Scheel**, gartner; medl. af Alm. dansk Gartnerforening.

Adr.: Carolinevej 19, Hellerup.

**Berggren, Leif**, blomsterhandler; medl. af Dansk Blomsterhandlerforening.

Firma: Leif Berggren, blomsterhandler, Åsen 22, Neksø.

**Bergholz, Henry Edmund**, gartneriejer; f. 28/6 1918 i Kettinge, Maribo amt, søn af gårdejer Henrik Fr. Bergholz; g. 3/3 1944 m. Kirsten Hunnerup B., f. Larsen; udd. i Ålholm slotsgartneri, h. gartneriejerne Laur. Larsen, Karlslunde, Ejnar Larsen, Stige Fyn o.a. 1933–38, etabl. s. gartneriejer i Dyrup 1943, i Grønnegyde s. 1957; produktion – u/glas: plumosus, – friland: frugtplantage.

Adr.: Grønnegyde pr. Stige Fyn.  
Firma: Henry Bergholz, gartneriejer, Grønnegyde pr. Stige Fyn.

**Bergmann, Gunnar**, frugthandler; medl. af Landsorganisationen af Danmarks Frugt- og Blomsterhandlere.

Firma: Gunnar Bergmann, frugthandler, Strandvej 83, Esbjerg.

**Bergmann, Jacob Sofus Nicolai**, stadsgartner, R., B.L.II.5., Fi.H.R.3<sup>2</sup>., F.Æ.L.5.; f. 6/1 1899 i Randers, søn af væver Carl Anthon Hans Bergmann; g. 9/7 1927 m. Edith Marie B., f. Rasmussen; udd. s. gartner 1913–18, frekventeret Vilvorde Havebrugshøjskole 1918–19, medhjælper h. kommunegartner, lektor G. N. Brandt, Kbhvn. 1919–27, tilsynsførende u. stadsingeniørens direktorat, Kbhvn. 1927, teknisk ass. sst. 1933, stadsgartner i Kbhvn. s. 1936; medl. af Alm. dansk Gartnerforening.

Adr.: Bispebjerg Bakke 20, Kbhvn. NV.  
Institution: Stadsingeniørens direktorat, Stads-gartnerens kontor, V. Voldgade 83, Kbhvn. V.

**Bergstrøm, Erik**, anlægsgartner, plantehandler; f. 18/8 1913 i Kbhvn., søn af Edvin Bergstrøm; g. 6/6 1942 m. Ruth B.; udd. i statens forsøgsstation Blangstedgård, Odense og i Sorø Planteskole 1932–37, medhjælper h. anlægsgartner Simonsen 1937–



**E. Bergstrøm**  
anlægsgartner, plantehandler  
Gentofte



**A. Bertelsen**  
gartneriejer  
Bråskov

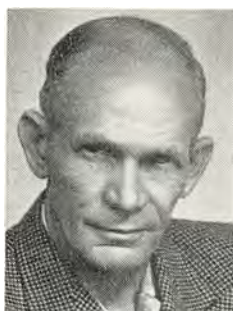

**G. Bertelsen**  
gartneriejer  
Hedensted



**H. Bertelsen**  
gartneriejer  
Tjæreby pr. Haslev

41, etabl. s. anlægsgartner og 1941 overtaget virksomheden, udvidet m. plantehandel i Vangede 1960; anlægsgartneri, till. forhandling af haveplanter, frø, løg, kemikalier, kunstgødning m. m., speciale: hegnelementer; medl. af Alm. dansk Gartnerforening, næstformd. f. Københavns og Omegns Plantehandlerforening.

Adr.: Nansensgade 13, Kbhvn. K.  
Firma: Plantekassen, Vangedevej 88, Gentofte.

**Bernhard, Walther**, kommissionær.  
Adr.: Æblehaven 9, Solrød Strand.

**Bernitt, Carl**, gartneriejer; f. 4/7 1907 i Kbhvn., søn af gårdejer Sigfred Marius Bernitt; g. 12/3 1939 m. Birgitte B., f. Nielsen; udd. h. gartneriejerne H. C. Jensen, Islevmark, E. N. C. J. Buchardt, Tårnby og Anders Rasmussen, Glostrup 1923-29, medhjælper h. gartneriejer Erik Nielsen, Glostrup 1929-37, etabl. s. gartneriejer i Ullerup 1937 sm. m. broderen Jakob Bernitt; produktion - u/glas: meloner, - friland: blomkål, hvidkål, rødkål og kartofler; medl. af Alm. dansk Gartnerforening.

Adr.: Ullerup pr. Store-Magleby.  
Firma: C. & J. Bernitt, gartneriejer, Ullerup pr. Store-Magleby.

**Bernitt, Jakob**, gartneriejer; f. 29/8 1913 i Kbhvn., søn af gårdejer Sigfred Marius Bernitt; udd. h. gartneriejerne E. N. C. J. Buchardt, Tårnby, Stormly Hansen, Vanløse og O. Larsen, Brøndbyøster 1929-34, etabl. s. gartneriejer i Ullerup 1937 sm. m. broderen Carl Bernitt; produktion - u/glas: meloner, - friland: blomkål, hvidkål, rødkål og kartofler; medl. af Alm. dansk Gartnerforening.

Adr.: Ullerup pr. Store-Magleby.  
Firma: C. & J. Bernitt, gartneriejer, Ullerup pr. Store-Magleby.

**Berntsen, Børge**, blomsterhandler; f. 22/9 1910 i Thorsø, Viborg amt, søn af gartneriejer Bernt Berntsen; g. 15/10 1936 m. Anna Margrethe B., f. Sørensen; udd. h. faderen og h. gartneriejerne Thv.

Nielsen, Hammel og Nybo Andersen, Thisted 1925-30, medhjælper bl. a. h. gartneriejerne Carl Elkjær, Hering og Carl Christensen, Vejgård, etabl. s. blomsterhandler i Århus 1935; forhandling af blomster; medl. af Dansk Blomsterhandlerforening og Interflora-Danmark.

Adr.: Viborgvej 22, Århus C.  
Firma: Børge Berntsen, blomsterhandler, Viborgvej 22, Århus C.

**Bertelsen, Axel**, gartneriejer; f. 10/5 1902 i Bjerre, Vejle amt, søn af gartneriejer F. Jul. Bertelsen; g. 20/8 1936 m. Eva B., f. Wennerberg; udd. h. faderen, frekventeret Vilvorde Havebrugs-højskole, studierejse t. Belgien, Frankrig og Italien, etabl. s. gartneriejer i Bråskov og 1935 overtaget faderens virksomhed (grundlagt 1898); medl. af Alm. dansk Gartnerforening, af best. f. sammens Horsens kreds, formd. f. Gartnernes Salgsforening, Horsens og medl. af best. f. GASA, Horsens.

Adr.: Bråskov.  
Firma: Axel Bertelsens Gartneri, Bråskov.

**Bertelsen, Chr.**, gartneriejer; medl. af Alm. dansk Gartnerforening.  
Firma: Gartneriet Enebo, Humlebæk.

**Bertelsen, Claus Frederik**, blomsterhandler; f. 25/9 1937 i Bråskov, Vejle amt, søn af gartneriejer Axel Thorbjørn Bertelsen; g. 31/1 1959 m. Grethe Elsebeth Bredal B., f. Sørensen; udd. h. faderen og i gartneriet Palsgård, Juelsminde 1953-57, medhjælper h. faderen, frekventeret Beder Gartnerskole, etabl. s. blomsterhandler i Horsens 1960 sm. m. hustruen; forhandling af blomster; medl. af Dansk Blomsterhandlerforening og Interflora-Danmark.

Adr.: Marius Holsts Gade 6, Horsens.  
Firma: Bertelsens Blomster, Kongensgade 12, Horsens.

**Bertelsen, Grethe Elsebeth Bredal**, blomsterhandler; f. 2/2 1935 i Stouby, Vejle amt, datter af muremester Søren Sørensen; g. 31/1 1959 m.



blomsterhandler Claus Fr. B., huslig udd., ekspeditrice i buntmagerfa. 1954–59, medhjælper h. svigerfaderen, gartneriejer Axel Bertelsen, Bråskov 1959–60, frekventeret Beder Gartnerskole og Dansk Blomsterhandlerforenings binderkursus, Skåde 1961, etabl. s. blomsterhandler i Horsens 1960 sm. m. ægtefællen; forhandling af blomster; medl. af Dansk Blomsterhandlerforening og Interflora-Danmark.

Adr.: Marius Holsts Gade 6, Horsens.

Firma: Bertelsens Blomster, Kongensgade 12, Horsens.

**Bertelsen, Gustav**, gartneriejer; f. 5/12 1899 i Bjerre, Vejle amt, søn af gartneriejer Fr. Julius Bertelsen; g. 1/10 1954 m. Annemarie B., f. Pedersen; udd. h. faderen og h. gartneriejer Pedersen, Hellerup 1918, frekventeret Vilvorde Havebrugshøjskole 1920–21, studieophold i Norge 1919, i Holland, Belgien og Frankrig 1921–23, medhjælper h. gartneriejer Aksel Hansen, Haslev, h. faderen og gartner på Bråskovgårds gartneri, etabl. s. gartneriejer i Hedensted 1927; bl. handelsgartneri m. detailsalg indt. 1963, derefter udelukkende specialproduktion af azalea u/glas; medl. af Gartnernes Salgsforening, Horsens, fl. gange formd. f. Hedensted Borgerforening, f. Hedensted elværk 1932–58, medstifter af Hedensted fjernvarmecenral 1961, formd. s. å.

Adr.: Hedensted.

Firma: Mosegades Handelsgartneri, Hedensted.

**Bertelsen, Henry**, gartneriejer; f. 14/2 1923 i Besser, Holbæk amt, søn af parcellist Mikkel Bertelsen; g. 11/3 1944 m. Doris Margot B., f. Ramstedt; udd. h. gartneriejerne Poulsen Nørbyerg, Tranebjerg, Petersen & Søn, Fakse Ladeplads og Jacou Nielsen, Brøndbystrand 1936–40, frekventeret Beder Gartnerskole 1940–41, studieophold i Finland 1941–45, etabl. s. gartneriejer i Tjæreby 1947; produktion – u/glas: stuebegonia og agurker, – friland: jordbær og blomkål; medl. af Alm. dansk Gartnerforening, af best. f. sammes Østsjællands kreds.

Adr.: Tjæreby pr. Haslev.

Firma: Bertelsens Gartneri, Tjæreby pr. Haslev.

**Bertelsen, Holger**, frugthandler; medl. af Landsorganisationen af Danmarks Frugt- og Blomsterhandlere.

Firma: Holger Bertelsen, frugthandler, Trøjborgvej 50, Århus N.

**Bertelsen, K. Højgaard**, gartner; medl. af Alm. dansk Gartnerforening.

Adr.: Egebjerg pr. Horsens.

**Bertelsen, Niels**, plantageejer; medl. af Alm. dansk Gartnerforening.

Firma: Falsters Frugtplantage, S. Ørslev pr. Idstrup.

**Bertelsen, Svend Jørgen**, gartneriejer; f. 14/2 1911 i Århus, søn af specialarbejder Anton Bertel-

sen; g. 28/10 1934 m. Ester B., f. Grosen; udd. h. gartneriejerne M. Holm, Mårslet, I. Rosendahl, Beder og Secher, Randers 1926–30, medhjælper fl. steder, etabl. s. gartneriejer i Holme 1934–64, overtaget nuværende virksomhed 1964 (grundlagt 1942); produktion – u/glas: myosotis, pelargonía og karse, – friland: chrysanthemum; medl. af Alm. dansk Gartnerforening.

Adr.: Slet pr. Tranbjerg J.

Firma: S. Bertelsen, gartneriejer, Slet pr. Tranbjerg J.

**Bertelsen, Vagner**, gartneriejer; produktion – u/glas: gerbera, orchideer og snitgrønt.

Adr.: Gartnervænget 14, Asum pr. Odense.

Firma: Vagner Bertelsen, gartneriejer, Gartnervænget 14, Asum pr. Odense.

**Berth, Jørgen**, gartneriejer; f. 27/1 1931 i Tingsted, Maribo amt, søn af maler Jens P. Berth; g. 20/11 1965 m. Jette B., f. Dahlgaard; udd. h. gartneriejerne Helge Jørgensen, Nagelsti og P. Mogensen, Roskilde 1945–50, medhjælper bl. a. i Norge, frekventeret Beder Gartnerskole 1953–54, etabl. s. gartneriejer i Avnslev 1965; produktion – u/glas: plumosus, – friland: blomkål, porrer og salat; medl. af Alm. dansk Gartnerforening.

Adr.: Avnslev.

Firma: Jørgen Berth, gartneriejer, Avnslev.

**Berthelsen, Hans Christian**, gartneriejer; f. 10/12 1942 i Århus, søn af direktør Ole Chr. Berthelsen; g. 2/2 1963 m. Karin B., f. Jensen; realeksm., udd. v. landbrug, frekventeret Fjordvang landbrugsskole 1958–59, hjemsendt s. sergent 1961, etabl. s. gartneriejer i Skonager 1963, till. landbrug; produktion – friland: jordbær, gulerødder og kartofler; medl. af Alm. dansk Gartnerforening og GASA, Esbjerg.

Adr.: Skonager pr. Næsbjerg.

Firma: Hans Berthelsen, gartneriejer, Skonager pr. Næsbjerg.

**Berthelsen, Johannes**, konsulent; medl. af Alm. dansk Gartnerforening.

Adr.: Allégade, Struer.

**Berthelsen, Ole Christian**, direktør; f. 23/7 1916 i Rønne, Randers amt, søn af barbermester Chr. Henrik Berthelsen; g. 21/1 1940 m. Regina B., f. Nielsen; prælminæreksm. 1932, udd. i Aarhus Privatbanks Rønne afd. 1932–36, ass. i Aarhus Privatbank, Århus 1936, i lokalafd. 1936–44, kontorass. i Hadsund Svineslagteri 1944–45, kasserer i GASA, Århus 1945, fuldmægtig sst. 1948, kontorchef i GASA, Esbjerg 1953, forretningsfører sst. 1954, direktør s. 1963; medl. af Alm. dansk Gartnerforening.

Adr.: Drosselvej 26, Esbjerg.

Firma: Gartnernes Salgsforening, Vibevej 8, Esbjerg.

**Berthelsen, Poul Bang**, gartneriejer; f. 4/11 1911 i Gerum, Hjørring amt, søn af gartneriejer



**S. J. Bertelsen**  
gartneriejer  
Slet pr. Tranbjerg J.

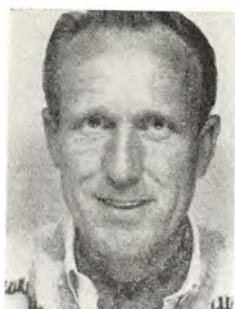

**J. Berth**  
gartneriejer  
Avnslev



**O. C. Berthelsen**  
direktør  
Esbjerg



**P. Berthelsen**  
gartneriejer  
Skalborg

Jens Chr. Jensen Berthelsen; g. 16/5 1943 m. Jenny B., f. Fischer; udd. h. faderen og h. gartneriejer Jensen, Skalborg 1929–33, medhjælper fl. steder, etabl. s. gartneriejer i Års 1943; produktion – friland: jordbær, gulerødder og kartofler; medl. af Alm. dansk Gartnerforening.

Adr.: Års.

Firma: Poul Bang Berthelsen, gartneriejer, Års.

**Berthelsen, Preben**, gartneriejer; f. 21/8 1930 i Ålborg, søn af automekaniker Erik Laur. Berthelsen; g. 2/4 1960 m. Else B., f. Nielsen; udd. h. gartneriejerne Chr. Malthe Borch, Kærby, Harald Wang, Joachim Larsen og Oscar Andreassen, alle Vejgård 1944–50, medhjælper fl. steder, gartnerformd. h. førstnævnte læremester 1954–55, etabl. s. gartneriejer i Skalborg 1955; produktion – u/glas: grønne planter og karse, – friland: blomkål og spidskål; medl. af Alm. dansk Gartnerforening.

Adr.: Nibevej 59, Skalborg.

Firma: Gartneriet Lobelia, Nibevej 59, Skalborg.

**Bertram, Karl Uldahl**, gartneriejer; f. 30/12 1922 i Tjæreborg, Ribe amt, søn af gartneriejer Andr. Bertram; g. 17/10 1947 m. Ellen Bassehave B., f. Hansen; udd. h. gartneriejerne Frands Arentzen, Sædding og Johs. Rasmussen, Bollesager 1937–41, medhjælper bl. a. h. gartneriejerne Fr. Arentzen, Sædding og H. Rosenlund, Ryslinge, frekventeret Beder Gartnerskole 1941–42, Rønshoved højskole 1945–46, etabl. s. gartneriejer i Tjæreborg 1947; produktion – u/glas: freesia og agurker, – friland: jordbær og meloner (i bænk); medl. af Alm. dansk Gartnerforening og GASA, Esbjerg, medl. af best. f. Tjæreborg Gymnastikforening 1950–60.

Adr.: Tjæreborg.

Firma: Gartneriet Annexgården, Tjæreborg.

**Bill, Hans Jensen**, blomsterhandler; f. 24/6 1907 i Løjt Kirkeby, Åbenrå amt, søn af landmd. Laub Jensen Bill; g. 27/9 1931 m. Karen B., f. Jensen; udd. h. gartneriejer Hass, Åbenrå 1923–26, medhjælper bl. a. h. gartneriejerne A. S. Pedersen, Kolding og S. Sørensen, Esbjerg, gartnerforpagter

i Vejen 1931, etabl. s. gartneriejer og 1950 overtaget virksomheden, overgået t. blomsterhandel; forhandling af blomster; medl. af Dansk Blomsterhandlerforening, kasserer f. sammes Vejen kreds, medl. af Interflora-Danmark og af best. f. Vejen Håndværkerforening.

Adr.: Nørregade 15, Vejen.

Firma: H. J. Bill's Blomsterforretning, Nørregade 15, Vejen.

**Billeskov, Henning**, konsulent; medl. af Alm. dansk Gartnerforening.

Adr.: Lavsenvænet 1, Odense V.

**Binderup, Arne**, gartneriejer; f. 4/8 1929 i Hvorvarp, Ålborg amt, søn af gårdejer Anton Christensen Binderup; g. 24/4 1954 m. Anna B., f. Hansen; udd. på Hornum forsøgsstation, i Lauridsminde frugtplantage og h. gartneriejer Suhr, Gl. Holte 1946–48, frekventeret Rønshoved højskole 1952–53, undergartner i Lauridsminde frugtplantage 1951–52, gartnerforpagter i Snaptun 1953–61, etabl. gartneri i Glud og 1956 overtaget nuværende virksomhed; produktion – u/glas: freesia, – friland: jordbær, blomkål m. v.; medl. af Alm. dansk Gartnerforening, GASA, Horsens, fl. lokale tillidshverv.

Adr.: Glud pr. Horsens.

Firma: Arne Binderup, gartneriejer, Glud pr. Horsens.

**Bindslev, Svend**, slotsgartner; f. 20/8 1901 i Esbjerg, søn af borgmester Rs. Bindslev; g. 26/12 1936 m. Britta B., f. Haahr; udd. h. handelsgartner J. Simonsen, Silkeborg og A. Manniche, Horsens; frekventeret Beder Gartnerskole 1920–21, studieophold i div. europæiske og oversøiske lande, gartner ved Charlottenlund slotspark 1936–37, haveformd. v. Frederiksborg Have og Søndermarken 1937–54, tilsynsførende gartner v. Slotsholmens haveanlæg 1954–56, slotsgartner i Frederiksborg Have og i Søndermarken s. 1956; medl. af Dansk Embedsgartnerforening.

Adr.: Sdr. Fasanvej 75, Kbhvn. F.



**H. J. Bill**  
blomsterhandler  
Vejen



**S. Bindsløv**  
slotsgartner  
Kbhvn. F.

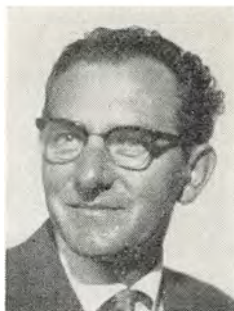

**A. Birkenfeldt**  
gartneriejer  
Sankt Klemens

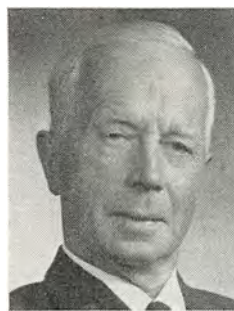

**P. Bisgaard**  
anlægsgartner  
Birkerød

**Birk-Jensen, Gunnar**, gartneriejer; f. 13/8 1910 i Farum, Frederiksborg amt, søn af gårdejer Lars Jensen Fuglsang; g. 27/11 1938 m. Najda B-J., f. Anderson; udd. h. gartneriejer Carl Nielsen, Lindedal, Farum, Arvin, Islev Mark og i England på en farm 1927-29, medhjælper h. gartneriejer Carl Rasmussen, Stavnholt; produktion - u/glas: jordbær, - friland: jordbær; medl. af Alm. dansk Gartnerforening.

Adr.: Gunnar Birk-Jensen, gartneriejer, Høveltevej, Birkerød.

**Birkefeldt, O.**, frugthandler; medl. af Landsorganisationen af Danmarks Frugt- og Blomsterhandlere.

Firma: O. Birkefeldt, frugthandler, Kongevej 22, Viby J.

**Birkenfeldt, Alfred**, gartneriejer; f. 2/2 1917 i Sørup, Svendborg amt; g. 7/3 1946 m. Ellen B., f. Lindholm; udd. h. gartneriejerne Boysen, Stenstrup, Fr. Hansen, Højrup og Sv. Nielsen, Allested 1933-37, medhjælper h. gartneriejer Sv. Larsen, Søsted 1937-51, etabl. s. gartneriejer i Sankt Klemens 1952; produktion - u/glas: freesia, plumosus, meloner og tomater; medl. af Alm. dansk Gartnerforening.

Adr.: Sankt Klemens.

Firma: Alfr. Birkenfeldt, gartneriejer, Sankt Klemens.

**Birkemose, Valter**, frugthandler; medl. af Landsorganisationen af Danmarks Frugt- og Blomsterhandlere.

Firma: Valter Birkemose, frugthandler, Klostergade 3, Århus C.

**Birksom, J. Lund**, kirkegårdsinspektør; medl. af Foreningen af danske Kirkegårdsledere.

Adr.: Ejegodvej 3, Nykøbing F.

**Birn, Kirsten Fredsted**, dekoratør; f. 8/10 1944 i Over-Jels, Haderslev amt, datter af gårdejer Viggo Ravn; g. 28/8 1965 m. bankass. Preben B.; udd. s. binder h. blomsterhandler Lothar Levison,

Kolding og i nuværende virksomhed, frekventeret Unge Hjems Højskole, Skåde, svendeprøve, dekoratør i nuværende virksomhed s. 1965; forhandling af blomster.

Adr.: Jupitervej 11, Vejle.

Firma: Vesterport Blomster, v. fru Tonny Mørkholt, Vestergade 45, Vejle.

**Bisgaard, Leif**, frugthandler; medl. af Landsorganisationen af Danmarks Frugt- og Blomsterhandlere.

Firma: Leif Bisgaard, frugthandler, Tidemandsvej 16, Holbæk.

**Bisgaard, Per**, anlægsgartner; f. 18/8 1895 i Øsløs, Thisted amt, søn af landmd. Peder Bisgaard; g. 17/5 1935 m. Else B., f. Christensen; udd. h. gartneriejer Danielsen, Aggersund 1911-15, etabl. s. gartneriejer i Øsløs 1922, overgået t. planteskole, etabl. s. planteskolerejer i Fredensborg 1948, s. anlægsgartner i Birkerød 1954; anlægsgartneri; medl. af Landsforeningen af danske Anlægsgartnere.

Adr.: Møllevangen 19, Birkerød.

Firma: Per Bisgaard, anlægsgartner, Møllevangen 19, Birkerød.

**Bisgaard Jensen, Eigil**, havebrugskandidat; f. 10/4 1931 i Odder, Århus amt, søn af gartneriejer Peter Jørgen Jensen; g. 30/8 1958 m. Anny J., f. Nielsen; udd. h. faderen, h. gartneriejer Th. Kragh Sørensen, Hørslevbole og i gartneriet Gunvadgård, Skæring 1947-51, frekventeret Beder Gartnerskole 1951-52, medhjælper h. gartneriejerne Chr. Asmussen, Rødovre og Axel Fugl, Vordingborg, havebrugskandidat 1961, redaktionssekr. v. Gartner Tidende 1961-64, medarbejder i DCK, Aktieselskab 1964, redaktør f. sammes DCK Information.

Adr.: Zeus Boulevard 39, Hvidovre.

Firma: DCK, Aktieselskab, Avedøre Byvej, Hvidovre.

**Bitsch, Erna Hansa Marie**, blomsterhandler; f. 22/3 1932 i Svendborg, datter af arbejdsmd. Peter



**I. H. Bitsch**  
gartneriejer  
Tarp pr. Guldager



**H. Bjeldbak**  
gartneriejer  
Sofiendal pr. Skalborg



**A. Bjerre**  
gartneriejer  
Ullerup pr. Store-Magleby



**J. Bjerreskov**  
gartneriejer  
Elling pr. Frederikshavn

Chr. Pedersen; g. 8/4 1950 m. anlægsgartner Sv. A. B.; indt. 1950 v. forskelligt erhverv, etabl. s. blomsterhandler i Vejen 1963 sm. m. ægtefællen; forhandling af blomster og grønt.

Adr.: Nørregade 98, Vejen.

Firma: Bitsch' Blomster, Nørregade 98, Vejen.

**Bitsch, Ivar Hedegaard**, gartneriejer; f. 31/1 1919 i Silkeborg, søn af maskinmester Chr. Bitsch; v. forskelligt erhverv 1935–39, udd. h. gartneriejer Arne V. Loklindt, Jerne og E. Dahl, Esbjerg 1933–35, h. gartneriejerne A. Frederiksen, Hjortespriug og H. Henriksen, Hvidovre 1939–41, medhjælper h. gartneriejer Fr. Arentzen, Sædding 1942, etabl. s. gartneriejer i Esbjerg 1942, i Tarp 1964; produktion – u/glas: karse og birkegrene, – friland: blomkål og porrer; medl. af Alm. dansk Gartnerforening og GASA, Esbjerg.

Adr.: Tarp pr. Guldager.

Firma: I. H. Bitsch, gartneriejer, Tarp pr. Guldager.

**Bitsch, Svend Aage**, anlægsgartner; f. 4/2 1929 i Hørup, Viborg amt, søn af arbejdsmd. Johan Kristoffer Bitsch; g. 8/4 1950 m. Erna B., f. Pedersen; udd. på Hulkærhus og Øksnebjerg planteskoler 1947–51, medhjælper på førstnævnte planteskole 1952–54, gartner på Julemærkesanatoriet Koldingfjord 1954–61, etabl. s. anlægsgartner i N. Bjert 1961, i Vejen 1963, till. etabl. s. blomsterhandler sst. 1963 sm. m. hustruen; anlægsgartneri, detailsalg af blomster; medl. af Dansk Gartnerforbund, af best. f. sammes Kolding kreds 1956–59, till. sekr., medl. af Vejen skolekommission s. 1966.

Adr.: Nørregade 98, Vejen.

Firma: Bitsch' Blomster, Nørregade 98, Vejen.

**Bjeldbak, Hardy**, gartneriejer; f. 12/4 1938 i Agersted, Hjørring amt, søn af gartneriejer Marius Bjeldbak; udd. h. gartneriejerne Aug. Olsen, Hals og Peter Hansen, S. Tranders 1953–58, driftsleder h. faderen 1959, etabl. s. gartneriejer og 1966 overtaget virksomheden (grundlagt 1953); produktion – u/glas: campanula, poinsettia og stephanotis; medl. af Alm. dansk Gartnerforening.

Adr.: Sofiendal pr. Skalborg.

Firma: Hardy Bjeldbak, gartneriejer, gartneriet Gartnergården, Sofiendal pr. Skalborg.

**Bjerg Agnete**, frugthandler; medl. af Landsorganisationen af Danmarks Frugt- og Blomsterhandlere.

Firma: Agnete Bjerg, frugthandler, Henning Smiths Vej 40, Ålborg.

**Bjerre, Hans**, planteskoleejer, landpostbud; f. 20/8 1916 i Ølgod, Ribe amt, søn af gårdejer Kr. Jørgensen Bjerre; g. 30/3 1941 m. Maren B., f. Pallesen; udd. v. landbrug, ekstrabud v. postvæsenet, Ølgod 1936, landpostbud sst. 1943, till. etabl. s. gartneriejer 1943, overgået t. planteskole 1955; forhandling af planter, speciale: u/glas: tomater og udplantningsplanter, – friland: stauder, jordbær og blomkål; medl. af Alm. dansk Gartnerforening, formd. f. Ølgod Havekreds s. 1950, kasserer f. Storredsens af jydskes Haveselskaber, Varde afd. s. 1957.

Adr.: Ølgod.

Firma: Staudeplanteskolen Kristianslund, Ølgod.

**Bjerre, Villy**, gartner; f. 13/11 1946 i Ølgod, Ribe amt, søn af planteskoleejer, landpostbud Hans Bjerre; udd. h. gartneriejer Ankjær Gregersen, Spangsbjerg og på statens forsøgsstation, Spangsbjerg 1962–65, frekventeret Vilvorde Havebrugshøjskole 1965–66, medhjælperprøve 1966, medhjælper h. faderen s. å. (virksomheden grundlagt 1943); forhandling af planter, speciale: u/glas: tomater og udplantningsplanter, – friland: stauder, jordbær og blomkål.

Adr.: Ølgod.

Firma: Staudeplanteskolen Kristianslund, Ølgod.

**Bjerggård, Andreas**, konsulent; f. 30/1 1914 i Rønde, Randers amt, søn af førstelærer Niels Chr. Nielsen Bjerggaard; g. 29/3 1945 m. Ritta Edel B., f. Jacobsen; præliminæreksm. 1929, udd. h. gartneriejerne S. Pedersen, Rodskov, Løgten, Th. Frederiksen, Langballe, Mårslet og C. Kragh Sørensen, Åbyhøj 1929–34, medhjælper h. gartneriejer-

ne J. L. Faurischou, Randers, N. Flensted Andersen, Fuglebjerg og M. Johansen, Struer, civilhortonom 1944, ass. h. konsulent Lars Hansen, Ågård 1945, konsulent i Alm. dansk Gartnerforening, Kbhvn. 1947, afdelingsleder på Gartner- og Frugtavlershøjskolen Søhus 1955, konsulent f. Tiomannaklubben, Malmø 1957, i Alm. dansk Gartnerforening, Kbhvn. 1959, i sammes nellike-sektion s. 1962; har skrevet: Jordbunds- og Gødningslære for unge Gartnere; medarbejder v. Blomster under Glas m. m.; sekr. f. Dansk Chrysanthemum Selskab 1949-55; medl. af best. f. Dansk Dahlia Selskab s. 1958, formd. s. 1966, faglærer f. gartnere v. aftenskolen i Kbhvn. 1948-55, timelærer v. Vilvorde Havebrugshøjskole s. 1958.

Adr.: Bygårdsstræde 3, Brønshøj.

Firma: Alm. dansk Gartnerforening, Anker Heegaards Gade 2, Kbhvn. V.

**Bjerre, A.**, gartneriejer; f. 29/5 1900 i Fabjerg, Ringkøbing amt, søn af gårdejer Jakob Bjerre; g. 24/6 1928 m. Karen Ellen B., f. Hansen; udd. v. landbrug, frekventeret Borris landbrugsskole 1920-21, medhjælper h. gårdejer Chr. Salling, Ullerup 1922-28, etabl. s. gartneriejer i Ullerup 1928; produktion - friland: kartofler; medl. af Alm. dansk Gartnerforening, vurderingsmd. t. ejendomsskyld og grundskyld og voldgiftsformd.

Adr.: Ullerup pr. Store-Magleby.

Firma: A. Bjerre, gartneriejer, Ullerup pr. Store-Magleby.

**Bjerre, Niels**, gartner; f. 14/9 1904 i Tostrup, Viborg amt, søn af uddeler Martin Georg Jensen; g. 2/9 1928 m. Gerda Margrethe B., f. Karlsen; udd. h. gartneriejer Th. Nielsen, Hammel 1920-24, medhjælper h. gartneriejer Jens Skov Jensen, Silkeborg 1924-26, lagerforvalter i fa. J.A.F., Silkeborg 1926-31, chauffør 1931-34, gartnerchauffør på Rye Nørskov gods 1934, s. 1950 leder af gartneriet; produktion - u/glas: asparagus plumosus, - friland: rhododendron; medl. af Alm. dansk Gartnerforening, GASA, Silkeborg, af best. f. Rye sogns sygekasse 1950-62.

Adr.: Rye Nørskov pr. Ry.

Firma: Rye Nørskov gartneri, Rye Nørskov pr. Ry.

**Bjerre, Svend**, gartneriejer; f. 16/8 1924 i Ramten, Randers amt, søn af arbejdsmd. Marius Bjerre; g. 3/2 1952 m. Doris B., f. Adamsen; udd. h. gartneriejer Vald. Adamsen, Stenvad, etabl. s. gartneriejer i Ramten 1951; produktion - u/glas: freesia, iris, agurker og tomater, - friland: blomkål og porrer, till. detailsalg og kransebinderi; medl. af Alm. dansk Gartnerforening, af best. f. sammes Djursland kreds, formd. f. GASA, Grenå.

Adr.: Ramten.

Firma: Svend Bjerre, gartneriejer, Ramten.

**Bjerregaard, Carl Peter**, gartneriejer; f. 27/7 1921 i Møllerup, Skanderborg amt, søn af gårdejer Jens Karl Rasmussen Bjerregaard; g. 6/10 1945 m. Sonja B., f. Blicher-Olsen; udd. h. gartneriejer-

ne B. Rasmussen, Sorring, Th. Kragh Sørensen, Sjørlev og Harmsen, Hasle 1937-41, frekventeret Beder Gartnereskole 1942-43, medhjælper h. gartneriejer Frydenlund Pedersen, Silkeborg 1941-42, i fa. Larsen, Højris og fa. I. Iversen 1942, etabl. s. gartneriejer og 1943 overtaget nuværende virksomhed; produktion: nelliker, udplantningsplanter og grønne stueplanter, till. detailsalg af nelliker; udstillet på »Duft og Farver«, Horsens 1962; tildelt Alm. dansk Gartnerforenings ærespræmie 1962; medl. af Alm. dansk Gartnerforening, Dansk Blomsterhandlerforening og GASA 1961-65, brandfoged s. 1963.

Adr.: Gjedved pr. Horsens.

Firma: Gjedved Handelsgartneri, Gjedved pr. Horsens.

**Bjerregaard, Chr.**, blomsterhandler; medl. af Dansk Blomsterhandlerforening.

Firma: Blomster Fix, Østergade 29, Nørresundby.

**Bjerregaard, Niels Martin**, gartneriejer; f. 17/10 1935 i Neksø, søn af gartneriejer Martin Bjerregaard; g. 28/8 1958 m. Else B., f. Petersen; udd. h. faderen og h. gartneriejer Stormly Hansen, Rødovre 1950-55, medhjælper h. gartneriejer A. Knudsen, Rødovre og h. faderen, etabl. s. gartneriejer og overtaget faderens virksomhed; produktion - u/glas: adianthum, stuebegonia og tomater; medl. af Alm. dansk Gartnerforening.

Adr.: Rønnevej, Neksø.

Firma: Niels Bjerregaard, gartneriejer, Rønnevej, Neksø.

**Bjerregaard, Paul Jens**, frugthandler; f. 17/7 1918 i Kbhvn., søn af frugthandler Michael Bjerregaard; g. 15/7 1945 m. Aase B., f. Petersen; udd. h. faderen 1934-38, etabl. s. frugthandler i Søborg 1940; forhandling af frugt, grønt og kolonial; medl. af Frugthandlerforeningen af 1889.

Adr.: Bagsværd Hovedgade 66, Bagsværd.

Firma: Paul Bjerregaard, frugthandler, Alsikemarken 1, Søborg.

**Bjerregaard, Sv. E.**, anlægsgartner; medl. af Landsforeningen af danske Anlægsgartnere.

Firma: Sv. E. Bjerregaard, anlægsgartner, Mariendalsvej 50 A, Kbhvn. F.

**Bjerregaard-Jensen, Mogens**, blomsterhandler; f. 11/10 1922 i Hjembæk, Holbæk amt, søn af gartner A. Holst Jensen; g. 1/12 1947 m. Dorrit B.-J., f. Nordahn; udd. i Rosenholm slotsgartneri, Refsnæsgårdens herregårdsgartneri og h. gartneriejer Bjerregaard, Nexø, etabl. s. gartneriejer i Gudhjem 1963; produktion: - u/glas: tomater, agurker og potteplanter, - friland: afsk. blomster, till. løgavl; medl. af Dansk Blomsterhandlerforening og Interflora-Danmark.

Adr.: Toftvej, Gudhjem.

Firma: Bjerregaards Blomster, Toftvej, Gudhjem.



**J. Bjertrup**  
gartneriejer  
Grundfør pr. Hinnerup



**P. Bjertrup**  
driftsleder  
Grundfør pr. Hinnerup



**C. Bjørn**  
gartneriejer  
Farum



**A. Blaabjerg**  
gartneriejer  
Enslev pr. Hasselager

**Bjerrehus, Alfred Sophus Christian**, gartner, blomsterhandler; f. 8/4 1894 i Herning, søn af handelsgartner Thomas Petersen Bjerrehus; g. 10/3 1922 m. Elna B., f. Frederiksen Taalund; udd. h. faderen 1911–14, medhjælper sst., etabl. s. gartneriejer og 1917 overtaget faderens gartneri og blomsterforretning sm. m. broderen Harald Bjerrehus, eneindehaver 1920, afstået gartneriet 1961; forhandling af blomster; medl. af Alm. dansk Gartnerforening, af best. f. sammes Herning kreds 1930–57, medl. af best. og kasserer f. Herning og Omegns Gartnerforening 1925–42, medl. af Dansk Blomsterhandlerforening og Interflora-Danmark.

Adr.: Lærkevej 16, Herning.

Firma: Alfred Bjerrehus, blomsterhandler, Bredgade 65, Herning.

**Bjerrskov, Johannes**, gartneriejer; f. 2/4 1916 i Hørby, Hjørring amt, søn af gartneriejer Niels Chr. Bjerrskov; g. 14/4 1938 m. Helga B., f. Petersen; udd. h. faderen 1937, medhj. h. gartner N. J. Schmidt, Tømmerup 1938–39, herregårdsgartner på Kollerup, Hadsten 1939–48, etabl. s. gartneriejer i Elling 1948; produktion – u/glas: plumosus, – friland: blomkål; medl. af Alm. dansk Gartnerforening, af best. f. GASA, Hjørring s. 1955.

Adr.: Elling pr. Frederikshavn.

Firma: Gartneriet Kæret, Elling pr. Frederikshavn.

**Bjerring, Holger**, anlægsgartner; medl. af Landsforeningen af danske Anlægsgartnere.

Firma: Holger Bjerring, anlægsgartner, Baldersvej 55, Herning.

**Bjertrup, Jens**, gartneriejer; f. 27/1 1916 i Vinding, Skanderborg amt, søn af vognmd. Niels Jensen; g. 28/10 1938 m. Anna Kristine B., f. Christensen; udd. v. landbrug, selvstændig gårdejer 1938–48, etabl. s. gartneriejer i Grundfør 1948; produktion – u/glas: chrysanthemum, freesia, narcisser, tulipaner og tomater; medl. af Alm. dansk Gartnerforening.

Adr.: Grundfør pr. Hinnerup.

Firma: Jens Bjertrup, gartneriejer, Grundfør pr. Hinnerup.

**Bjertrup, Peter**, driftsleder; f. 5/11 1941 i Grundfør, Århus amt, søn af gartneriejer Jens Bjertrup; udd. h. faderen 1956–60, medhjælperprøve 1960, driftsleder h. faderen s. 1960 (virksomheden grundlagt 1948); produktion – u/glas: chrysanthemum, freesia, narcisser, tulipaner og tomater, till. blomsterløgavl; medl. af Alm. dansk Gartnerforening.

Adr.: Grundfør pr. Hinnerup.

Firma: Jens Bjertrup, gartneriejer, Grundfør pr. Hinnerup.

**Björklund, Nils Arvid Bruce**, plantageejer; f. 27/6 1929 i Malaya, søn af plantagebestyrer Carl Nils Albin Björklund; g. 10/9 1955 m. Elsie B., f. Janholm; udd. i plantager i Østen, etabl. s. plantageejer i Roneklint 1963; produktion – friland: frugtplantage m. gængse æble- og pæresorter; medl. af best. f. GASA, Næstved, medl. af Landsforeningen Dansk Frugtavl, formd. f. Sydsjælland kredsen.

Adr.: Roneklint pr. Præstø.

Firma: Roneklint Frugtplantage, Roneklint pr. Præstø.

**Bjørn, Chr.**, gartneriejer; f. 3/2 1901 i Kbhvn., søn af skomagermester Chr. Bjørn; udd. s. gartner 1920–29, medhjælper bl. a. i Norge, dekoratør i fl. blomsterforretninger, etabl. s. blomsterhandler i Kbhvn. 1929, etabl. s. gartneriejer i Bagsværd 1938, i Farum s. 1961; medl. af Alm. dansk Gartnerforening, repr. f. sammes Kbhvn.s kreds.

Adr.: Skovhegnet 9, Farum.

Firma: Chr. Bjørn, gartneriejer, Skovhegnet 9, Farum.

**Bjørn, Harald**, gartner; medl. af Alm. dansk Gartnerforening.

Firma: Harald Bjørn, gartner, Vanløse Allé 7, Kbhvn. F.



**A. Blomberg**  
kirkegårdsinspektør  
gartneriejer  
Hillerød

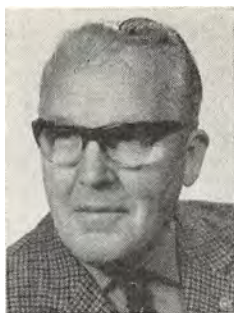

**H. Blunck**  
frugthandler  
Sønderborg



**A. Blæsbjerg**  
driftsleder  
Jebjerg



**V. P. Bock**  
gartneriejer  
Hasselager

**Bjørnsbæk, Svend Aage**, blomsterhandler; f. 16/1 1911 i Skagen, søn af gartneriejer Godtfred L. Bjørnsbæk; udd. h. faderen og h. gartneriejer N. P. Nielsen, Århus 1925–30, studieophold i Belgien, medhjælper h. faderen 1930, driftsleder sst. og etabl. s. gartneriejer; 1959 overtaget faderens virksomhed (grundlagt 1906), overgået t. detailsalg 1964; forhandling af blomster; medl. af Dansk Blomsterhandlerforening og Interflora-Danmark.

Adr.: Skt. Laurentii Vej 30, Skagen.

Firma: G. L. Bjørnsbæk, v. blomsterhandler Sv. A. Bjørnsbæk, Skt. Laurentii Vej 30, Skagen.

**Blaabjerg, Alfred**, gartneriejer; f. 6/6 1909 i Redsted, Thisted amt, søn af boelsmd. Anders Bak Sørensen Blaabjerg; g. 10/5 1936 m. Martha B., f. Christensen-Holm; udd. h. planteskoleejer Oscar Bang, Nykøbing M. og gartneriejer Anthonius Kristiansen, Viby J. 1927–31, frekventeret Beder Gartnerskole 1931–32, medhjælper h. gartneriejer O. E. Løfgren, Odder 1932–33, gartnerformd. h. gartneriejer C. Kragh Sørensen, Åbyhøj 1933–39, etabl. s. gartneriejer i Enslev 1939; produktion – u/glas: anemoner, chrysanthemum, ornitholagum, primula veris, tomater, persille og salat, – friland: jordbær og blomkål; medl. af Alm. dansk Gartnerforening, formd. f. Kolt sogns menighedsråd.

Adr.: Enslev pr. Hasselager.

Firma: Gartneriet Bakkely, Enslev pr. Hasselager.

**Blankholm, E.**, forsøgsleder, civilhortonom; medl. af Alm. dansk Gartnerforening.  
Adr.: Agård.

**Blanne, L.**, blomsterhandler; medl. af Dansk Blomsterhandlerforening.

Firma: N. M. Bonnes efft., blomsterforretning, Vangedevej 135, Gentofte.

**Blell, Arne**, gartner; medl. af Alm. dansk Gartnerforening.

Adr.: Nørå pr. Bramminge.

**Blesky, Niels Helmer**, gartner; medl. af Alm. dansk Gartnerforening.

Adr.: Rosengårds Allé 6, Farum.

**Blicher-Olsen, Ole Marius**, gartner; f. 26/5 1875 i Harlev, Århus amt; medl. af Alm. dansk Gartnerforening, af repræsentantskabet f. sammes Horsens kreds og medstifter af Unge Gartnere.

Adr.: Hansted Hospital pr. Horsens.

**Bloch-Larsen, Ulrich**, blomsterhandler; medl. af Dansk Blomsterhandlerforening.

Firma: Ulrich Bloch-Larsen, blomsterhandler, Frankrigsgade 12, Kbhvn. S.

**Blom, Svend**, gartner; medl. af Alm. dansk Gartnerforening.

Adr.: Sandbjerg pr. Hørsholm.

**Blomberg, Anders**, kirkegårdsinspektør, gartneriejer; f. 9/1 1907 i Kagerup, Frederiksborg amt, søn af kirkegårdsinspektør, gartneriejer Im. Blomberg; g. 17/11 1934 m. Doris B., f. Bundgaard Petersen; udd. v. landbrug, forpagtet faderens gartneri 1934, etabl. s. gartneriejer og 1951 overtaget virksomheden (grundlagt 1912), till. kirkegårdsinspektør i Hillerød s. 1940; produktion: 100 m<sup>2</sup> u/glas, 1 ha friland, till. detailsalg af blomster; medl. af Alm. dansk Gartnerforening, Dansk Blomsterhandlerforening, kasserer f. Foreningen af arbejdsgivere ved kirkegårde i Danmark.

Adr.: Vibekevej 10, Hillerød.

Firma: Blombergs Gartneri, Vibekevej 10, Hillerød.

**Blossfeld, P.**, gartner; medl. af Alm. dansk Gartnerforening.

Adr.: Søborg Hovedgade 20, Søborg.

**Blunck, H.**, frugthandler; medl. af Landsorganisationen af Danmarks Frugt- og Blomsterhandlere.

Firma: H. Blunck, frugthandler, St. Rådhusgade, Sønderborg.

**Blæsbjerg, Arne**, driftsleder; f. 18/9 1938 i Jebjerg, Viborg amt, søn af gartneriejer Knud Blæsbjerg; g. 18/5 1962 m. Anna B., f. Ebbesen Hyldgaard; udd. h. faderen og h. gartneriejer E. Laursen, Års 1953–58, frekventeret Beder Gartnerskole 1957–58, medhjælperprøve 1958, driftsleder h. faderen s. å. (virksomheden grundlagt 1929); produktion – u/glas: azalea, begonia, nelliker og agurker, – friland: blomkål; medl. af Alm. dansk Gartnerforening.

Adr.: Søndergade 25, Jebjerg.

Firma: Knud Blæsbjerg, gartneriejer, Jebjerg.

**Blæsbjerg, Knud Grønne Nygaard**, gartneriejer; f. 27/5 1912 i Flynder, Ringkøbing amt, søn af gårdejer Niels Nygaard Blæsbjerg; g. 4/9 1935 m. Anna Margrethe B., f. Jensen; udd. h. gartneriejerne V. Christensen, Struer og D. Im. Hansen, Herning 1929–33, frekventeret Beder Gartnerskole, medhjælper h. gartneriejer M. Johansen, Struer, etabl. s. gartneriejer i Jebjerg og 1935 overtaget nuværende virksomhed (grundlagt 1929); produktion – u/glas: azalea, begonia, nelliker og agurker, – friland: blomkål; medl. af Alm. dansk Gartnerforening, af best. f. sammes Skive kreds s. 1958, formd. s. 1965, medl. af Jebjerg menighedsråd.

Adr.: Jebjerg.

Firma: Knud Blæsbjerg, gartneriejer, Jebjerg.

**Bo, Ester**, blomsterhandler; f. 22/4 1911 i Gødvad, Viborg amt, datter af fiskehandler Lars Bo; udd. h. gartneriejer Frydenlund Petersen, Silkeborg 1926–31, medhjælper sst. 1931–32, binderske bl. a. h. blomsterhandlerne Chr. Møller, Silkeborg, Sonnichsen, Lyngby og Emil Poulsen, Esbjerg, etabl. s. blomsterhandler i Esbjerg 1938, på nuværende adr. s. 1961; forhandling af blomster; medl. af Alm. dansk Gartnerforening, af sammes propagandaudvalg, Esbjerg kredsen 1945–61, medl. af Dansk Blomsterhandlerforening og Interflora-Danmark og af best. f. Sydvestjyllands Blomsterhandlerforening s. 1945.

Adr.: Tordenskjoldsgade 24, Esbjerg.

Firma: Bo Blomster, Strandbygade 29, Esbjerg.

**Boas, Sigfred**, kommunegartner; f. 3/12 1923 i Marstal, søn af styrmd. Knud Boas; g. 13/4 1947 m. Lizzi B., f. Nielsen; udd. s. gartner og v. Landbohøjskolens Have 1938–43, frekventeret Vilvorde Havebrugshøjskole, medhjælper fl. steder, kommunegartner i Herlev s. 1948; medl. af Stads- og Kommunegartnerforeningen.

Adr.: Gåseholmvej 67, Herlev.

Firma: Herlev kommune, Herlev Bygade 33, Herlev.

**Boch, frugthandler**; medl. af Landsorganisationen af Danmarks Frugt- og Blomsterhandlere.

Firma: Boch, frugthandler, Gråsten.

**Bock, Viggo Peter**, gartneriejer; f. 25/5 1914 i Rosenvang, Århus amt, søn af gartneriejer Peter Aug. Bock; g. 16/3 1941 m. Anna B., f. Christen-

sen; udd. h. faderen 1929–33, medhjælper sst., etabl. s. gartneriejer og 1937–65 indehaver af faderens gartneri (grundlagt 1918), på nuværende adr. s. 1965; produktion – u/glas: chrysanthemum, agurker og tomater, – friland: chrysanthemum; medl. af Alm. dansk Gartnerforening.

Adr.: Koltvej, Hasselager.

Firma: Viggo Bock, gartneriejer, Koltvej, Hasselager.

**Bode, H. E.**, frugthandler; f. 17/10 1913 i Randers, søn af gartner H. E. Bode; g. 2/12 1939 m. Agnes B., f. Pedersen; udd. h. broderen og h. gartneriejer P. Pedersen, Løgstør 1928–33, medhjælper i fa. A. Hansens Frøhandel, Kastrup, etabl. s. frugthandler i Kbhvn. 1946; forhandling af frugt.

Adr.: Øresundsvej 42, Kbhvn. S.

Firma: Bodes Frugt, Øresundsvej 44, Kbhvn. S.

**Bodilsen, Johannes Chr.**, gartneriejer; f. 12/11 1925 i Bastrup, Frederiksborg amt, søn af gartneriejer Peter Chr. Bodilsen; udd. h. faderen og h. gartneriejer Chr. Jacobsen, Farum 1940–44, medhjælper h. gartneriejerne O. Buhl Olesen, Måløv og Poul Mose, Glamsbjerg, frekventeret Beder Gartnerskole 1947–48, etabl. s. gartneriejer i Bastrup 1953; produktion – u/glas: champignon og jordbær; medl. af Alm. dansk Gartnerforening, af best. f. sammes Frederiksborg amts kreds, medl. af foreningens repræsentantskab, medl. af best. f. De samvirkende Husmandsforeninger, Hillerød kredsen.

Adr.: Bastrup pr. Lyngø.

Firma: Johs. Bodilsen, gartneriejer, Bastrup pr. Lyngø.

**Boe, Christian**, gartneriejer; f. 19/5 1927 i Durup, Viborg amt, søn af muremester Laur. Boe; g. 18/6 1966 m. Aase Elisabeth B., f. Petersen; udd. h. gartneriejerne E. Nørsgaard Poulsen, Lisbjerg og Viggo Larsen, Grønnegde pr. Stige Fyn 1945–49, gartnerformd. i Island 1949–50, i Sverige 1950–62, etabl. s. gartneriejer i Lyby 1962; produktion – u/glas: chrysanthemum og freesia, – friland: chrysanthemum, freesia og udplantningsplanter; medl. af Alm. dansk Gartnerforening.

Adr.: Lyby pr. Skive.

Firma: Chr. Boe, gartneriejer, Lyby pr. Skive.

**Boesen, Svend**, kirkegårdsgartner; medl. af Foreningen af danske Kirkegårdsledere.

Adr.: Eskildsvej 3, Randers.

**Boholdt-Petersen, Poul**, gartneriejer; f. 22/2 1926 i Ballerup, Kbhvn.s amt, søn af handelsgartner Jens Boholdt-Petersen; g. 11/2 1950 m. Anny B.-P., f. Rasmussen; udd. i gartnerierne Hyldevang, Sengeløse og Gartnergården, Brøndbyøster 1942–46, frekventeret Vilvorde Havebrugshøjskole 1946–47, medhjælper h. faderen, i gartnerierne Gartnergården, Brøndbyøster og Østergård, Baldersbrønde, driftsleder i sidstnævnte gartneri 1950, etabl. s. gartneriejer og 1961 overtaget virksomheden





**E. Boje**  
gartneriejer  
Bellinge



**N. J. Bollerup**  
planteskoleejer  
Kolding

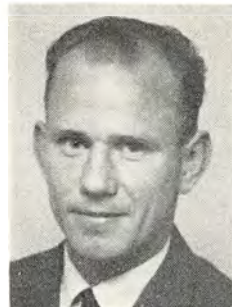

**E. Bomholt**  
gartneriejer  
Skødstrup



**J. Bomholt**  
gartneriejer  
Lystrup St.

(grundlagt 1929); produktion – u/glas: tomater; medl. af Alm. dansk Gartnerforening, vurderingsmd. t. ejendomsskyld.

Adr.: Roskildevej 51, Hedehusene.

Firma: Gartneriet Østergård, Roskildevej 51, Hedehusene.

**Boholdt-Petersen, Svend**, gartneriejer; f. 3/4 1930 i Høje-Tåstrup, Kbhvn.s amt, søn af gartneriejer Jens Boholdt-Petersen; g. 11/7 1953 m. Birgit B.-P., f. Herstal; udd. h. faderen, i gartnerierne Østergård, Hedehusene, Helge Christensen, Senge-løse og Gartnergården, Brøndbyøster 1945–50, medhjælperprøve 1951, medhjælper bl. a. i gartneriet Islevbro, etabl. s. gartneriejer i Herstedøster 1964 s. m. svigerfaderen, gartneriejer Orla Herstal, virksomheden etabl. s. interessentskab; produktion – u/glas: campanula, begonia og grønne planter, till. løgdrivning; medl. af Alm. dansk Gartnerforening.

Adr.: Herstedøstervej, Albertslund.

Firma: Hebo-Blomster, Herstedøstervej, Albertslund.

**Boisen, A.**, gartneriejer; f. 19/11 1911 i Holsted, Ribe amt, søn af slagtermester Mathias Boisen; udd. s. gartner, medhjælper bl. a. i Holland, etabl. gartneri i Stige Fyn og 1943 overtaget nuværende virksomhed; medl. af Alm. dansk Gartnerforening.

Adr.: Kirkegyden 13, Stige Fyn.

Firma: Eksportgartneriet A/S, Kirkegyden 13, Stige Fyn.

**Boje, Edgar**, gartneriejer; f. 20/1 1907 i Holbæk, søn af skræddermester Chresten Boje; g. 14/12 1938 m. Mary B., f. Hansen; udd. i Estruplund herregårdsgartneri, h. gartneriejerne H. E. Hansen, Svendborg og Brdr. Larsen, Bellinge 1923–28, medhjælper h. sidstnævnte 1931–37, etabl. s. gartneriejer i Bellinge 1937; produktion – u/glas: begonia og tomater; medl. af Alm. dansk Gartnerforening.

Adr.: Assensvej, Bellinge.

Firma: Edgar Boje, gartneriejer, Assensvej, Bellinge.

**Boll, Holger**, gartneriejer; f. 26/9 1919 i Ø. Jølby, Thisted amt, søn af gartneriejer Jens Andersen Boll; g. 15/9 1944 m. Nelly Kirstine Nørtoft B., f. Christensen; udd. h. gartneriejerne N. P. Rasmussen, Vejle, R. V. Rasmussen, Horsens og L. Andersen, Børkop 1934–39, medhjælper h. gartneriejer C. Christensen, Middelfart, etabl. s. gartneriejer i Næsbyhoved-Broby 1948, virksomheden udvidet 1962; produktion – u/glas: freesia og agurker, till. tulipanløgavl, – friland: crocus, påskeliljer og tulipaner, till. blomsterløgavl; medl. af Alm. dansk Gartnerforening, formd. f. Freesia- og Rosenpakkecentralen, Odense s. 1965.

Adr.: Næsbyhoved-Broby pr. Næsby Fyn.

Firma: Holger Boll, gartneriejer, Næsbyhoved-Broby pr. Næsby Fyn.

**Bollerup, Niels Juel**, planteskoleejer; f. 21/3 1919 i Videbæk, Ringkøbing amt, søn af malermester Niels Bollerup; g. 1/9 1946 m. Esther B., f. Kristensen; udd. h. gartneriejer Thybjerg, Herning og planteskoleejer Karl G. Hansen, Kolding 1934–38, medhjælper h. planteskoleejerne Sonnichsen, Lyngby og Loft, Hasle, førstemd. h. sidstnævnte læremester 1944–45, etabl. s. planteskoleejer i Kolding 1946; forhandling af planter, speciale: sirbuske og stedsegrønne planter; medl. af Dansk Planteskoleejerforening, formd. f. Planteskolernes rationaliseringsudvalg s. 1963, faglærer v. teknisk skole, Kolding og Fredericia, kursusleder og foredragsvirksomhed.

Adr.: Odensevej 4, Kolding.

Firma: Bollerups Planteskole, Vejlevej 113, Kolding.

**Bomholt, Erik**, gartneriejer; f. 31/3 1936 i Skødstrup, Randers amt, søn af gartneriejer Niels Bomholt; udd. h. faderen og h. gartneriejer P. Andersen, Hjortshøj 1951–55, studieophold i England 1955–56, frekventeret Beder Gartnerskole 1956–57, medhjælperprøve 1957, medhjælper h. faderen 1956–60, etabl. s. gartneriejer i Skødstrup 1960; produktion – u/glas: begonia, freesia, agurker og tomater; medl. af Alm. dansk Gartnerforening.

Adr.: Skødstrup.

Firma: Erik Bomholt, gartneriejer, Skødstrup.



**A. Bonde**  
planteskoleejer  
Jelling



**S. C. D. Bonde**  
blomsterhandler  
Lavensby pr. Nordborg



**K. V. Bonde**  
planteskoleejer  
Horsens



**O. Bonde**  
gartneriejer  
Bellinge

**Bomholt, Jens**, gartneriejer; f. 30/6 1935 i Lystrup, Århus amt, søn af gårdejer Niels Bomholt; g. 24/1 1959 m. Birgit B., f. Jensen; frekventeret Egå efterskole, udd. h. gartneriejerne Kondrup, Lystrup, Tage Reiths, Egå og Vejby Pedersen, Risikov 1949–54, medhjælperprøve 1954, medhjælper fl. steder, etabl. s. gartneriejer i Lystrup og 1958 overtaget nuværende virksomhed; produktion – u/glas: freesia, iris, tulipaner, agurker og tomater, – friland: blomsterløgavl; medl. af Alm. dansk Gartnerforening.

Adr.: Lystrup St.

Firma: Gartneriet Rosengården, Lystrup St.

**Bomholt, Niels**, gartneriejer; f. 16/11 1906 i Trige, Århus amt, søn af gårdejer Peter Hjortshøj Bomholt; g. 12/6 1933 m. Mary B., f. Lorentzen; udd. h. gartneriejer P. Chr. Laursen, Hasle 1922–26, etabl. s. gartneriejer i Skødstrup 1928; produktion – u/glas: begonia, freesia, tulipaner og tomater; medl. af Alm. dansk Gartnerforening.

Adr.: Skødstrup.

Firma: Gartneriet Møllegården, Skødstrup.

**Bonde, Axel**, planteskoleejer; f. 7/2 1931 i Jelling, Vejle amt, søn af planteskoleejer Jørgen Jensen Jørgensen Bonde; g. 17/2 1952 m. Vera B., f. Rasmussen; udd. h. faderen og h. planteskoleejer Asger M. Jensen, Holmstrup 1945–50, medhjælper h. sidstnævnte, frekventeret Beder Gartner-skole 1948–49, etabl. s. planteskoleejer og 1952 overtaget faderens virksomhed (grundlagt 1926); engrosplanteskole: speciale: roser og skovplanter; medl. af Dansk Planteskoleejerforening.

Adr.: Jelling.

Firma: Bondes Planteskole, Jelling.

**Bonde, Svend Christian Ditlev**, blomsterhandler; f. 30/5 1926 i Sønderborg, søn af chauffør Otto Holst, Ballum; g. 24/11 1956 m. Else B., f. Jensen; udd. h. gartneriejerne Otto Holst, Bælum og L. Andersen, Børkop 1942–46, medhjælper i Tromsø 1947, i Sverige 1948–49, i Holland 1949, frekventeret Vilvorde Havebrugshøjskole 1949–50, studieophold i USA 1951–53, etabl. s. gartneriejer i

Lavensby 1954 og s. å. overgået t. blomsterhandel; forhandling af blomster; medl. af Dansk Blomsterhandlerforening og Interflora-Danmark.

Adr.: Lavensby pr. Nordborg.

Firma: Bondes Blomster, Lavensby pr. Nordborg.

**Bonde, Ivar**, gartneriejer; medl. af Alm. dansk Gartnerforening.

Firma: Gartneriet Brandmosehøj, Brandmosevej, Ballerup.

**Bonde, Karl Verner**, planteskoleejer; f. 6/4 1932 i Houbjerg, Viborg amt, søn af husmd. Sigurd Mikael Bonde; g. 5/11 1955 m. Tove B., f. Kristensen; udd. h. planteskoleejer Holger Larsen, Gimming og i nuværende virksomhed 1948–52, medhjælper bl. a. h. sidstnævnte og på Løgstrup frugtplantage, på Statens Forsøgsstation, Hornum, frekventeret Beder Gartner-skole 1958–59, studierejse t. Holland 1959, forpagtet nuværende virksomhed 1963; forhandling af prydplanter, buske, træer, frugtbuske og -træer, speciale: stedsegrønne coniferer; medl. af Dansk Planteskoleejerforening og Alm. dansk Gartnerforening.

Adr.: Spedalsø 52 B, Horsens.

Firma: Sørensens Planteskole, v. K. V. Bonde, Spedalsø 52 B, Horsens.

**Bonde, Kjeld**, repræsentant; medl. af Københavns og Omegns Plantehandlerforening.

Adr.: Kjeld Bonde, repræsentant, Roskildevej 1, Tåstrup.

**Bonde, Ove**, gartneriejer; f. 31/5 1921 i Vissenbjerg, Odense amt; udd. h. gartneriejerne Chr. Lunde, Ubberup, Chr. Madsen, Hjadstrup F. og Chr. Lausten, Frøslev 1936–41, frekventeret Vilvorde Havebrugshøjskole 1944, medhjælper i Vilvorde Blomstergartneri og h. gartneriejer Knud Aage Mortensen, Bornholm 1947–50, etabl. s. gartneriejer i Bellinge 1950; produktion – u/glas: chrysanthemum, cyclamen og meloner, – friland: blomkål; medl. af GASA, Odense.

Adr.: Bellinge.

Firma: Ove Bonde, gartneriejer, Bellinge.



V. Borre  
gartneriejer  
Bellinge

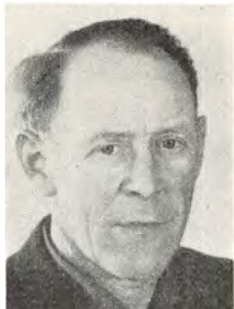

C. N. Borup  
gartneriejer  
Sengeløse pr. Tåstrup

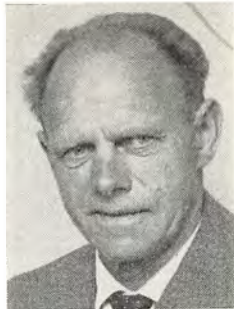

J. S. Boserup  
anlægsgartner  
Holte



T. S. Bossen  
anlægsgartner  
Vejle

**Bondesen, Harald**, gartner; medl. af Alm. dansk Gartnerforening.

Adr.: Nørregårdsvej 199, Rødovre.

**Bonke, Knud Vilhelm**, gartneriejer; f. 22/12 1907 i Astrup, Maribo amt, søn af landmd. Vilh. Hansen Bonke; g. 6/9 1933 m. Elly B., f. Kold Nielsen; udd. h. gartneriejerne P. Andersen, Stubbekøbing, H. L. Bonke, Oure, gartneriet Hardenbergs Have, Saksøbing og h. planteskolejer C. A. Ibsen, Nørre-Ålslev 1922–27, frekventeret Vilvorde Havebrugshøjskole 1926–27, medhjælper bl. a. i Jægerspris slotsgartneri og torvekusk v. gartneriet Stjernegård, Vallensbæk, etabl. s. gartneriejer i Ishøj 1939; produktion – u/glas: tomater, – friland: jordbær, agurker, majs, blomkål og spidskål; medl. af Alm. dansk Gartnerforening.

Adr.: Ishøj pr. Tåstrup.

Firma: Knud Vilh. Bonke, gartneriejer, gartneriet Solvang, Ishøj pr. Tåstrup.

**Bonke, Villy Kold**, gartneriejer; f. 11/8 1935 i Vallensbæk, Kbhvn.s amt, søn af gartneriejer Knud V. Bonke; g. 3/5 1958 m. Elsie B., f. Frank; udd. h. gartneriejerne V. Henriksen, Torslunde og Einar Mogensen, Stige Fyn 1950–55, medhjælperprøve 1955, studieophold i Norge 1957–58, etabl. s. gartneriejer i Solhøj 1962; produktion – u/glas: chrysanthemum, euphorbia fulgens, latyrus og primula veris; medl. af Alm. dansk Gartnerforening.

Adr.: Solhøjvej 46, Hedehusene.

Firma: Villy Kold Bonke, gartneriejer, Solhøjvej 46, Hedehusene.

**Bonnén, Helge**, købmand; f. 13/2 1909 i Børgense, søn af bagermester Ulrik Bonnén; g. m. Inger B., f. Hansen; handelsudd. i kolonialfa. 1924–28, etabl. s. købmd. i Søborg 1930, i Kbhvn., i Virum s. 1956 (virksomheden etabl. s. aktieselskab s. å.); supermarked.

Adr.: Fortunparken 44, Lyngby.

Firma: Sorgenfri Supermarked A/S, Grønnevej 265, Virum.

**Bonven, Fritz**, gartner; medl. af Alm. dansk Gartnerforening.

Adr.: Flødstrup pr. Ullerslev.

**Borbjerg, Børge**, gartner; medl. af Alm. dansk Gartnerforening.

Adr.: Bramsvej, Ulfborg.

**Borch, Jens**, gartneriejer; f. 26/6 1902 i Kbhvn., søn af gårdejer Wm. Borch; g. 21/12 1931 m. Margrethe B., f. Bundgaard; udd. h. gartneriejer Salomonsen, Randers 1917–22, medhjælper fl. steder, etabl. s. anlægsgartner 1931–41, etabl. s. gartneriejer i Skåde 1941; produktion – u/glas: chrysanthemum, hibiscus, kalanchoë og scindapsus; medl. af Alm. dansk Gartnerforening.

Adr.: Skåde pr. Højbjerg.

Firma: Jens Borch, gartneriejer, Skåde pr. Højbjerg.

**Borre, Verner**, gartneriejer; f. 31/12 1934 i Falslev, Randers amt, søn af snedker Anthon Michael Christensen; g. 8/12 1963 m. Birthe B., f. Møller; udd. h. gartneriejerne Chr. Desmorais, Assens pr. Mariager og Ejnar Frydenlund Petersen, Skanderborg 1949–54, medhjælper h. gartneriejer Lars P. Petersen, Bellinge, etabl. s. gartneriejer i Bellinge 1961; produktion – u/glas: tomater; medl. af Alm. dansk Gartnerforening.

Adr.: Bellinge.

Firma: Verner Borre, gartneriejer, Bellinge.

**Borring, Karl**, frugthandler; medl. af Landsorganisationen af Danmarks Frugt- og Blomsthandlere.

Firma: Karl Borring, frugthandler, Frederiksgade 47, Århus C.

**Borup, Carl Nicolai**, gartneriejer; f. 27/1 1916 i Haldager, Ålborg amt, søn af pensionist Wm. Borup; g. 10/11 1940 m. Viola B., f. Pedersen; udd. h. gartneriejerne Einar Danielsen, Lellinge, O. C. Reichhoff, Viby Sj. og Tage Reetz, Sengeløse 1931–36, medhjælper h. sidstnævnte og h. gartneriejer Johs. Olsen, Vridsløselille, etabl. gart-

neri i Sengeløse 1946; produktion – u/glas: meloner og gulerødder, – friland: porrer og rosenkål; medl. af Alm. dansk Gartnerforening.

Adr.: Sengeløse pr. Tåstrup.

Firma: Carl Borup, gartneriejer, Sengeløse pr. Tåstrup.

**Boserup, Johannes Severin**, anlægsgartner; f. 11/10 1901 i Veggervlev, Randers amt, søn af murer Jens Theodor Boserup; g. 29/7 1924 m. Petrea Elvine B., f. Rasmussen; udd. h. gartneriejerne Anton Boserup, Ærøskøbing, Axel Fugl, Vordingborg og Andr. Elkjær, Herning 1916–19, medhjælper h. anlægsgartner Adolph Chr. Madsen, Hellerup, etabl. s. anlægsgartner i Holte 1931; anlægsgartneri; medl. af Landsforeningen af danske Anlægsgartnere.

Adr.: Helgasvej 11, Holte.

Firma: Johs. Boserup, anlægsgartner, Helgasvej 11, Holte.

**Bossen, Theodor Sønke**, anlægsgartner; f. 5/12 1926 i Tønder, søn af forretningsfører Johs. Bossen; g. 25/10 1947 m. Ebba B., f. Jørgensen; udd. h. gartneriejer Frantz Lange, Tønder og i Palsgaards Have, Juelsminde 1940–45, medhjælper h. gartneriejer Emmanuel Hansen, Herning, kirkegårdsgartner i Herning, i Vejle 1948–64, etabl. s. anlægsgartner i Vejle 1965; anlægsgartneri, speciale: haver og gravsteder.

Adr.: Ny Grejsdalsvej 41, Vejle.

Firma: Theodor Bossen, anlægsgartner, Ny Grejsdalsvej 41, Vejle.

**Bothoft, Hans Erik**, gartner; medlem af Alm. dansk Gartnerforening.

Adr.: Emiliekildevej 2–4, Klampenborg.

**Boye, Georg**, professor; medl. af Alm. dansk Gartnerforening.

Adr.: Grønning pr. Kokkedal.

**Boye, Georg**, professor, havearkitekt; medl. af Dansk Havearkitektforening.

Adr.: Rundforbivej 209, Nærum.

**Boysen, Walthor**, gartner; medl. af Alm. dansk Gartnerforening.

Adr.: Dæmningen 14, Kbhvn. Valby.

**Braad-Sørensen, Hans**, gartneriejer; medl. af Alm. dansk Gartnerforening.

Firma: Hans Braad-Sørensen, gartneriejer, Slugten 4, Hjørring.

**Brahe, Carl**, gartner; medl. af Alm. dansk Gartnerforening.

Firma: J. Brahe, gartneriejer, Hasselager Mark pr. Hasselager.

**Brahe, J.**, gartneriejer; medl. af Alm. dansk Gartnerforening.

Firma: J. Brahe, gartneriejer, Hasselager Mark pr. Hasselager.

**Bram, Eskild**, blomsterhandler; f. 6/2 1920 i Holbæk, søn af viktualiehandler Peter Eskildsen Bram; g. 30/12 1945 m. Olga B., f. Lauridsen; udd. h. gartneriejerne Aksel Rasmussen, Holbæk og Poul Christiansen, Regstrup 1934–39, etabl. s. blomsetrhandler i Slagelse 1958; forhandling af blomster; medl. af Alm. dansk Gartnerforening, af repræsentantskabet f. sammes Slagelse kreds, medl. af Dansk Blomsterhandlerforening og Interflora-Danmark.

Firma: Brams Blomster, Sorøvej 29, Slagelse.

**Bram-Hansen, Henning**, gartneriejer; f. 14/2 1920 i Tårnby, Kbhvn.s amt, søn af gartneriejer Poul Hansen; g. 7/3 1953 m. Bodil B.-H., f. Frederiksen; udd. i Gissfeldts herregårdsgartneri, h. gartneriejerne Laur. Th. Larsen, Grønnegyde pr. Stige Fyn og Oluf Kristensen, Kastrup 1936–40, medhjælper h. sidstnævnte, etabl. s. blomsterhandler i Kbhvn. 1942–44, deokrator i Sverige 1945–52, etabl. s. gartneriejer i Ishøj 1954, i Bred s. 1960; produktion – u/glas: grønne planter; medl. af Alm. dansk Gartnerforening.

Adr.: Ladegård pr. Bred.

Firma: Gartneriet Bramshøj, Ladegård pr. Bred.

**Bramming, Alice**, gartner; f. 6/4 1920 i Jelling, Vejle amt; g. 28/10 1944 m. gartneriejer Karl Aksel B., udd. h. gartneriejerne Laust Laustsen, Bellinge, S. Chr. Sørensen, Kærbølling og P. Hensen, Jelling 1937–41, medhjælper h. gartneriejer frk. Arnt, Risskov 1941–44, s. 1944 medhjælper h. ægtefællen (virksomheden grundlagt 1929); produktion – u/glas: calla, fuchsia, kalanchoë og primula obconica; medl. af Kolt menighedsråd.

Adr.: Stavtrup pr. Viby J.

Firma: Karl Bramming, gartneriejer, Stavtrup pr. Viby J.

**Bramming, Karl Aksel**, gartneriejer; f. 16/11 1916 i Bredsten, Vejle amt, søn af snedker Niels Chr. Bramming; g. 28/10 1944 m. gartner Alice B., f. Larsen; udd. h. gartneriejerne S. Chr. Sørensen, Kærbølling og Jens Jensen, Vridsløsemagle 1932–37, førstemand. h. førstnævnte læremester 1937–44, etabl. s. gartneriejer i Stavtrup og 1944 overtaget nuværende virksomhed (grundlagt 1929); produktion – u/glas: calla, fuchsia, kalanchoë og primula obconica; medl. af Alm. dansk Gartnerforening, medl. af Ormslev-Kolt sogneråd s. 1962.

Adr.: Stavtrup pr. Viby J.

Firma: Karl Bramming, gartneriejer, Stavtrup pr. Viby J.

**Bramsen, S.**, gartner; medl. af Alm. dansk Gartnerforening.

Adr.: Blæsebjerg pr. Stubbekøbing.

**Brandt, Eli Vagn**, kommissionær.

Adr.: Ingersvej 24, Glostrup.

**Brandt, Georg**, gartneriejer; f. 16/11 1916 i Sorø, søn af gartner Wilh. Brandt; udd. h. gartneriejerne Andresen, Tåstrup, Jens Jensen, Vrids-



**H. P. L. Brandt**  
gartneriejer  
Rønninge pr. Langeskov



**L. Brauer**  
gartneriejer  
Støvring pr. Randers



**S. A. Bredsgaard**  
gartneriejer  
Dimen pr. Åbenrå



**J. Bredskov**  
gartneriejer  
Åsum pr. Odense

løsemagle og Larsen, Brøndbyøster 1933–38, medhjælper h. faderen 1938–45, etabl. s. gartneriejer og 1945 overtaget faderens virksomhed; produktion – u/glas: planter t. hjemmesalg, – friland: forskellige planter t. hjemmesalg; medl. af Alm. dansk Gartnerforening.

Adr.: Gl. Landevej, Glostrup.  
Firma: Georg Brandt, gartneriejer, Gl. Landevej, Glostrup.

**Brandt, Hans Peter Laurits**, gartneriejer; f. 4/7 1925 i Rynkeby, Odense amt, søn af pensionist Peder Chr. Jensen Brandt; g. 6/4 1946 m. Gudrun Kathrine B., f. Pedersen; udd. h. gartneriejerne Olav Madsen, Stige Fyn og Alfr. Rosenlund, Fåborg 1940–44, gartneribestyrelse i Dalmose 1947–48, herregårdsgartner på Rugård, Veflinge 1948–50, på Ulriksholm, Kølstrup 1958–64, etabl. s. gartneriejer i Rønninge 1964; produktion – u/glas: plumosus, grønne planter m. m., – friland: blomkål og bærfrugt; medl. af Alm. dansk Gartnerforening.

Adr.: Rønninge pr. Langeskov.  
Firma: Rønninge Gartneri, Rønninge pr. Langeskov.

**Brandt, John**, gartner; medl. af Alm. dansk Gartnerforening.

Adr.: Jersie Strand pr. Køge.

**Brandt, L. G.**, frugthandler; medl. af Frugthandlerforeningen af 1889.

Firma: L. G. Brandt, frugthandler, Kastruplundgade 45, Kastrup.

**Brandt, N. J.**, gartner; medl. af Alm. dansk Gartnerforening.

Firma: N. J. Brandt, gartner, Gustav Johansens Vej 14, Kbhvn. F.

**Brandt, Verner**, kommissionær.

Adr.: Sengeløsevej 27, Tåstrup.

**Brandt, Per**, blomsterhandler; f. 12/9 1932 i Kbhvn., søn af antikvitetshdl. fru Helga D. Brandt;

g. 15/9 1963 m. Petra B., f. Petersen Kirkmann; udd. h. gartneriejer A. Knudsen, Rødovre, afsluttende eksm. fra Landbohøjskolen, Kbhvn., binderikursus på Beder Gartnerskole, medhjælper h. blomsterhandler Eivin Skakke, Gentofte og 1964 overtaget nuværende virksomhed; forhandling af blomster; medl. af Interflora-Danmark.

Adr.: Strandvænget 4, Greve Str.  
Firma: Blomsterforretningen Linea, Jagtvej 121, Kbhvn. N.

**Brasen, V.**, grosserer; medl. af Foreningen af Frugt-Importører i København.

Firma: Frugtcentralen, Grønttorvet 112, Kbhvn. Valby.

**Brauer, Laurits**, gartneriejer; f. 17/3 1925 i Thorsager, Randers amt, søn af gårdejer Anders Johan Brauer; g. 30/12 1949 m. Ellen B., f. Engberg; udd. h. gartneriejerne Jens Sloth Foged, Bjørstrup og A. Christiansen, Viby J. 1939–43, medhjælper bl. a. h. gartneriejerne Poul Mose, Glamsbjerg og H. M. Poulsen, Randers, etabl. s. gartneriejer i Støvring og 1952 overtaget nuværende virksomhed (grundlagt 1920); produktion – u/glas: chrysanthemum, kristtjørn, peber og tomater, – friland: chrysanthemum, kristtjørn, jordbær, krydderurter, purløg og salat, till. drivning af grene; medl. af Alm. dansk Gartnerforening og af Støvring skolekommission.

Adr.: Støvring pr. Randers.  
Firma: Laur. Brauer, gartneriejer, Støvring pr. Randers.

**Bredholm, H. J.**, frugthandler; medl. af Frugthandlerforeningen af 1889.

Firma: H. J. Bredholm, frugthandler, Carlshøjvej 51, Lyngby.

**Bredsgaard, Svend Aage**, gartneriejer; f. 17/11 1924 i Åbenrå, søn af gartneriejer Edv. Bredsgaard; g. m. Frida B., f. Nielsen; udd. h. faderen og h. gartneriejer Ivar Toft, Åbenrå samt planteskolejer P. R. Loft, Århus 1939–44, frekventeret Beder Gartnerskole, medhjælper bl. a. h. faderen,



**S. Bredskov**  
gartneriejer  
Åsum pr. Odense



**H. Breumsø**  
gartneriejer  
Tøndeskov pr. Rynkeby



**H. Brovall**  
frugthandler  
Kbhvn. NV.



**J. O. R. Brudsø**  
frugthandler  
Kbhvn. F.

etabl. s. gartneriejer og 1959 overtaget faderens virksomhed (grundlagt 1934); produktion – u/glas: nelliker, – friland: jordbær og blomkål; medl. af Alm. dansk Gartnerforening og af best. f. GASA, Åbenrå.

Adr.: Dimen pr. Åbenrå.

Firma: Sv. A. Bredsgaard, gartneriejer, Dimen pr. Åbenrå.

**Bredskov, Jørgen**, gartneriejer; f. 7/5 1934 i Kolding, søn af gartneriejer Carl Bredskov; g. 25/3 1961 m. Jonna B., f. Hansen; udd. h. faderen og h. gartneriejerne J. Jacobsen, Kolding og K. M. Larsen, Anderup 1950–54, v. svenske gartnerier 2 år, frekventeret Gartner- og Frugtavlerhøjskolen Søhus 1957–58, medhjælper bl. a. h. gartneriejer P. Mose, Glamsbjerg, etabl. s. gartneriejer i Åsum 1960 sm. m. broderen Steen Bredskov; produktion – u/glas: plumosus og agurker; medl. af GASA, Odense, medl. af plumosussektionsbestyrelsen.

Adr.: Gartnervænget 39, Åsum pr. Odense.

Firma: Brdr. Bredskov, gartneriejer, Gartnervænget 39-41, Åsum pr. Odense.

**Bredskov, Steen**, gartneriejer; f. 24/5 1930 i Kolding, søn af gartner Carl Bredskov; g. 24/3 1962 m. Doris B., f. Madsen; udd. h. faderen og h. gartneriejerne Jacobsen, Kolding og Carl Nielsen, Vejle 1946–50, medhjælper på Vilvorde Havebrugshøjskole, till. frekventeret samme, studieophold i England og Schweiz, gartnerformd. i fa. L. Th. Larsen, Stige, etabl. s. gartneriejer i Åsum 1960 sm. m. broderen Jørgen Bredskov; produktion – u/glas: plumosus og agurker; medl. af Alm. dansk Gartnerforening, af GASA, af best. f. Agurkecentralen s. 1964, f. Agurkeklubben s. 1964 og f. Gartnerkoloniens vandværk.

Adr.: Gartnervænget 41, Åsum pr. Odense.

Firma: Brdr. Bredskov, gartneriejer, Gartnervænget 39-41, Åsum pr. Odense.

**Bremer, Hans Henrik**, gartneriejer; f. 29/10 1914 i Næstved, søn af repræsentant Hans Henrik Bremer; g. 11/10 1942 m. Vibeke Helen B., f.

Jensen; udd. h. gartneriejerne Skov, Haldrup, Johan Jensen, Hjortespring og Brandt, Brønshøj 1929–34, etabl. s. gartneriejer og 1937 optaget s. medindehaver h. svigerfaderen, gartneriejer Johan Jensen, Hjortespring, eneindehaver s. 1957; produktion – u/glas: agurker, salat, julesalat og pur-løg, – friland: porrer, salat og selleri; medl. af Alm. dansk Gartnerforening.

Adr.: Klausdalsbrovej 555, Herlev.

Firma: Hans Henrik Bremer, gartneriejer, Klausdalsbrovej 555, Herlev.

**Brendstrup, Axel**, frugthandler; medl. af Frugthandlerforeningen af 1889.

Firma: Valby Frugtbørs, Valby Langgade 83, Kbhvn. Valby.

**Breth-Sørensen, J.**, gartneriejer; medl. af Alm. dansk Gartnerforening, Dansk Blomsterhandlerforening og Landsorganisationen af Danmarks Frugt- og Blomsterhandlere.

Firma: J. Breth-Sørensen, gartneriejer, Ulstrup.

**Brenøe Hansen, Kai**, blomsterhandler; f. 15/12 1923 i Fakse, søn af gartner Hans P. Hansen; etabl. s. blomsterhandler i Roskilde; forhandling af blomster, till. import og eksport; medl. af Dansk Blomsterhandlerforening og Alm. dansk Gartnerforening.

Adr.: Hestetorvet 7, Roskilde.

Firma: Dittes Blomster, Hestetorvet 7, Roskilde.

**Breum, P. Skovlund**, blomsterhandler; medl. af Dansk Blomsterhandlerforening.

Firma: Blomsterforretningen La Reine, Prinsensgade 40, Ålborg.

**Breumsø, Henning**, gartneriejer; f. 30/3 1920 i Rynkeby, Odense amt, søn af gårdejer Peter Chr. Pedersen; g. 25/3 1945 m. Bodil B., f. Andersson; udd. h. gartneriejerne Brdr. Hedelund, Nisted, Knud M. Larsen, Anderup og Tage Lauritzen, Århus 1935–39, gartneribestyrer i Ringsted 1945–48, etabl. s. gartneriejer i Tøndeskov 1948; produktion – u/glas: freesia, agurker og salat, – friland:

stedmoder, blomkål samt frugtplantage; medl. af Alm. dansk Gartnerforening.

Adr.: Tøndeskov pr. Rynkeby.

Firma: Henning Breumsø, gartneriejer, Tøndeskov pr. Rynkeby.

**Bringe, E.**, blomsterhandler; medl. af Dansk Blomsterhandlerforening.

Firma: Blomsterforretningen Lotus, Falkoner Allé 120, Kbhvn. F.

**Brinks, Gerhardt**, gartneriejer; f. 21/5 1915 i Nykøbing M., søn af gartneriejer Poul Brinks; g. 5/6 1938 m. Nanna Marie B., f. Jørgensen; udd. h. gartneriejerne A. Th. Leer, Viborg, P. Ellegaard, Brendstrup og Carl Andersen, Frbg. 1929–34, medhjælper h. gartneriejer Green Pedersen, Kbhvn. og Nørsgaard Sørensen, Hellerup, kirkegårdsgartner i Hjørring 1940–42, etabl. s. gartneriejer i Højbjerg 1942, i Kinnerup 1945, i Brønderslev s. 1958; produktion – u/glas: begonia og udplantningsplanter, till. kirkegårdsgartner og detailsalg af blomster; medl. af Alm. dansk Gartnerforening, Dansk Blomsterhandlerforening og Interflora-Danmark.

Adr.: Fynsgade 41, Brønderslev.

Firma: Kirkegaardsgartneriet, Brønderslev.

**Brix, Aksel Preben**, bestyrer; f. 9/2 1921 i Skjern, søn af malermester Hans Brix; g. 16/10 1943 m. Anna Grethe B., f. Jensen; udd. s. maler 1952–56, bestyrer i nuværende virksomhed s. 1956; forhandling af frugt og blomster.

Adr.: Maglekær 57, Kbhvn. Valby.

Firma: Hovedbanegårdens frugtkiosk, Hovedbanegården, Kbhvn. V.

**Brixgaard, Harald**, anlægsgartner, blomsterhandler; medl. af Alm. dansk Gartnerforening og Dansk Blomsterhandlerforening.

Firma: Blomsterforretningen Forglemmigej, Frodesgade 13, Esbjerg.

**Broberg, W.**, gartner; medl. af Alm. dansk Gartnerforening.

Adr.: Ewaldsvej 16, Hornbæk.

**Brock Otto Henry**, anlægsgartner; f. 17/11 1910 i Torning, Viborg amt, søn af gårdejer Jens Brock; g. 18/4 1938 m. Ella B., f. Jensen; udd. h. gartneriejer A. Petersen, Odense 1926–30, medhjælper sst. 1930–36, h. gartneriejer Deichmann 1936–46, etabl. s. anlægsgartner i Hellerup 1947; anlægsgartneri; medl. af Alm. dansk Gartnerforening og Landsforeningen af danske Anlægsgartnere.

Adr.: Tranegårdsvej 66, Hellerup.

Firma: O. H. Brock, anlægsgartner, Tranegårdsvej 66, Hellerup.

**Broe, Arne**, blomsterhandler; f. 11/9 1916 i Kbhvn.; g. 11/4 1940 m. Anny Kirsten B., f. Harboe; etabl. s. blomsterhandler i Kbhvn. og 1946 overtaget nuværende virksomhed; forhandling af blomster.

Adr.: Nørregårdsvej 253, Vanløse.

Firma: Jagtborg Blomster, Rantzausgade 74, Kbhvn. N.

**Broe, T.**, frugtgrosserer.

Firma: T. Broe, grosserer, Dampfærgevej 3, Kbhvn. Ø.

**Brogaard, Esper**, gartner; medl. af Alm. dansk Gartnerforening.

Adr.: Søborg Hovedgade 159, Søborg.

**Brostrøm, Svend**, blomsterhandler; f. 27/1 1915 i Virum, Kbhvn.s amt, søn af gartner Folmer Brostrøm; g. m. Inge B., f. Ørsted-Petersen; udd. s. gartner 1929–33, medhjælper bl. a. h. blomsterhandler Preisler, Kbhvn., etabl. s. blomsterhandler i Kbhvn. 1944, på nuværende adr. s. 1963; forhandling af blomster, speciale: kistedekorationer; medl. af Dansk Blomsterhandlerforening.

Adr.: Husumvej 58, Brønshøj.

Firma: Sv. Brostrøm, blomsterhandler, Husumvej 58, Brønshøj.

**Brostrøm, Tove Agnete**, blomsterhandler; f. 29/4 1917 i Islevmark, Kbhvn.s amt, datter af handelsgartner Erik Kjærsgaard; udd. s. binder i fa. Ry Preisler, Kbhvn. 1931–34, ansat sst. 1934–44, etabl. s. blomsterhandler i Kbhvn. 1944; forhandling af blomster; medl. af Dansk Blomsterhandlerforening.

Adr.: Frederiksborgvej 10, Kbhvn. NV.

Firma: Blomsterforretningen Petunia, Frederikssundsvej 24, Kbhvn. NV.

**Brovall, Holger**, frugthandler; f. 5/9 1911 i Kbhvn., søn af maler Anton Brovall; g. 31/10 1936 m. Ellen Margrethe B., f. Thomassen; handelsudd. i kolonialfa. Neiiendams Sukkerhus 1925–29, repræsentant 1929–49, indkøbschef i fa. Osterman Petersen, Kbhvn. 1949–56, etabl. s. frugthandler i Kbhvn. og 1956 overtaget nuværende virksomhed (grundlagt 1932); forhandling af frugt, grønt og konserver; medl. af Frugthandlerforeningen af 1889 og af best. f. Indkøbsforeningen Sun Frugt.

Adr.: Frederikssundsvej 120 A, Brønshøj.

Firma: Sun Frugt, Frederikssundsvej 63, Kbhvn. NV.

**Brudsø, Jens Ove Rasmussen**, frugthandler; f. 31/3 1907 i Everdrup, Præstø amt, søn af blikkenslager Chr. Rasmussen Brudsø; g. 31/5 1934 m. Jenny Edith R. B., f. Wejland; udd. s. bager, s. 1930 beskæftiget i frugtbranchen, etabl. s. frugthandler på Frbg. og 1937 overtaget nuværende virksomhed; forhandling af frugt og grønt.

Adr.: Ved Lindevangen 18, Kbhvn. F.

Firma: Jens O. Brudsø, frugthandler, P. G. Ramms Allé 6, Kbhvn. F.

**Bruntze, Søren Valdemar**, frugtgrosserer.

Firma: Søren V. Bruntze, grosserer, L. Spjellerup pr. Fakse.

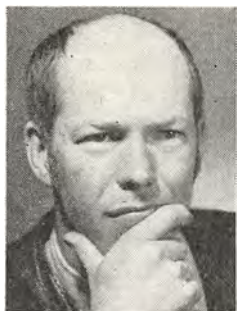

**A. Bruun**  
havearkitekt  
Lyngby



**J. Bruun**  
direktør, gartneriejer  
Brøndbystrand



**J. F. Bruun**  
planteskoleejer  
Dybvadbro



**P. Bruun-Møller**  
viceforstander, redaktør  
Charlottenlund

**Bruun, Alfred Morten**, frugthandler; medl. af Frugthandlerforeningen af 1889.

Firma: Bruuns Frugt, Strandboulevarden 149, Kbhvn. Ø.

**Bruun, Andreas**, havearkitekt; f. 13/9 1936 i Odense, søn af lærer Aksel Bruun; g. 30/11 1957 m. Anne Lise B., f. West; udd. på Humleøre 1954, i Hørsholm Planteskole 1955 og i Haveselskabet Have 1956, havebrugskandidat 1959, studieophold i Frankrig 1960, medarbejder h. professor Boye og h. havearkitekt Morten Klint, etabl. s. havearkitekt i Lyngby 1962, till. lærer på Kunstakademiet; medl. af Dansk Havearkitektforening og af redaktionskomiteen f. Havekunst.

Adr.: Lund pr. Rødvig Stevns.

Firma: Andr. Bruun, havearkitekt, Bagsværdvej 4, Lyngby.

**Bruun, Carl**, frugthandler; f. 10/10 1907 i Kbhvn.; ekspedient i fa. Hjalmar Hansen, Kbhvn. 1931-50, etabl. s. frugthandler i Kbhvn. og 1950 overtaget nuværende virksomhed; forhandling af frugt, grønt og blomster; medl. af Frugthandlerforeningen af 1889.

Adr.: Borups Allé 154, Kbhvn. N.

Firma: Frugtbazaren, Borups Allé 154, Kbhvn. N.

**Bruun, Christian**, gartneriejer; medl. af Alm. dansk Gartnerforening.

Firma: Gartneriet Rosenlund, Hvidovrevej 75, Hvidovre.

**Bruun, Jørgen**, direktør, gartneriejer; f. 25/2 1921 på Frbg., søn af gartneriejer Sv. Bruun; g. 9/12 1945 m. Jytte B., f. Olsen; udd. h. faderen, i Wang's gartneri, Vejgård og i Sverige 1940-41, vinterkursus på Vilvorde Havebrugshøjskole 1942-43, studieophold i Italien og Holland, medhjælper h. faderen, virksomheden grundlagt 1900, omdannet t. aktieselskab 1950, direktør s.å.; produktion - u/glas: nelliker, poinsettia, freesia og orchidé; till. frugtplantage m. æbler, pærer og blommer; medl. af Alm. dansk Gartnerforening.

Adr.: Gl. Køge Landevej 611, Brøndbystrand.  
Firma: A/S Svend Bruun's Gartneri, Gl. Køge Landevej 612, Brøndbystrand.

**Bruun, Jørgen Fuglsang**, planteskoleejer; f. 8/9 1934 i S. Stenderup, Vejle amt, søn af kørelærer Laur. Bruun; g. 4/11 1962 m. Connie B., f. Nielsen; udd. h. plantagejer L. Bramsen, S. Stenderup, i statens forsøgsstation, Hornum og i Guldborg-Have, Guldborg 1948-52, frekventeret Gartner- og Frugtavlerhøjskolen Søhus 1957-58, studieophold i Canada 1958-60, lagerforvalter i fa. Neff, Bloustrød, etabl. s. planteskoleejer i Dybvadbro 1960; forhandling af planter, speciale: roser, sirbuske, fyr og gran.

Adr.: Dybvadbro.

Firma: Fiskholm Planteskole, Dybvadbro.

**Bruun, Svend**, gartneriejer, R.; f. 10/12 1904 på Frbg., søn af gartneriejer Svend Bruun sen.; g. 20/8 1932 m. Karen Marie B., f. Schrøder; real-eksm. 1921, udd. s. gartner 1921-24, studieophold i England, Tyskland og USA 1925-29, medhjælper h. faderen 1930, etabl. s. gartneriejer i Avedøre 1931, overtaget »Kettegården«, Brøndbyøster 1944 og »Haregabsgården«, Esrum 1947; produktion - u/glas: nelliker og nellikestiklinger, till. frugtplantage m. æbler, pærer, kirsebær og blommer; deltaget i talrige blomsterudstillinger i ind- og udland; tildelt Hendes Majestæt Dronningens ærespræmie 1947, 1949, 1952 og 1962; formd. f. best. f. A/S Svend Bruun, Brøndbystrand s. 1951, f. Gartnerenes Hjælpeforening s. 1947, medl. af repræsentantskabet f. Alm. dansk Gartnerforening s. 1948, næstformd. f. sammes nellikesektion s. 1961, de københavnske nellikegartneres repræsentant i erhvervsrådet v. forhandling om eksport af blomster s. 1953.

Adr.: Kettevej 1, Avedøre pr. Hvidovre.

Firma: Svend Bruun jun., gartneriejer, Kettevej 1, Avedøre pr. Hvidovre.

**Bruun, Thorvald**, gartner; medl. af Alm. dansk Gartnerforening.

Adr.: Margrethevej 1, Køge.



**Bruun-Møller, Povl**, viceforstander, redaktør; f. 22/4 1913 i Vejen, Ribe amt, søn af boghandler Hans Bruun-Møller; g. 6/11 1938 m. Eina B.-M., f. Nilsson; udd. h. gartneriejerne A. S. Pedersen, Kolding og v. Botanisk Have, Kbhvn. 1928-33, frekventeret Vilvorde Havebrugshøjskole, medhjælper fl. steder, civilhortonom 1937, lærer på Beder Gartneriskole 1937-38, konsulent v. Østifternes Haveselskab 1939-63, till. redaktør af »Haven«, viceforstander v. Vilvorde Havebrugshøjskole s. 1963, till. redaktør v. Politiken s. 1956; medl. af Alm. dansk Gartnerforening.

Adr.: Gotfred Rodes Vej 6, Charlottenlund.  
Firma: Vilvorde Havebrugshøjskole, Vilvordevej, Charlottenlund.

**Bruus, Ole**, planteskoleejer; f. 31/5 1921 i Nibe, søn af planteskoleejer Aage Bruus; g. 1/12 1945 m. Grethe B., f. Andersen; udd. h. faderen og i Lomborgs Planteskole, Ålborg 1936-40, frekventeret Vilvorde Havebrugshøjskole, medhjælper i Asger M. Jensens Planteskole, Holmstrup og i Salling Planteskole, Jebjerg, driftsleder h. faderen 1944, etabl. s. planteskoleejer og 1947 overtaget faderens virksomhed (grundlagt 1918); forhandling af planter; medl. af Dansk Planteskoleejerforening, af best. s. 1965, medl. af Alm. dansk Gartnerforening.

Adr.: Nibe.  
Firma: Nibe Planteskole, Nibe.

**Bruus, Søren**, gartneriejer; f. 3/2 1929 i Nibe, søn af planteskoleejer Aage Bruus; g. 21/10 1952 m. Margit B., f. Ekknud; udd. h. planteskoleejerne Arne R. Jensen, Ørting og Asger M. Jensen, Holmstrup 1947-51, frekventeret Vilvorde Havebrugshøjskole, medhjælper h. anlægsgartner Simon Pedersen, Holte og i Haveselskabets Have, Kbhvn., forpagtet nuværende virksomhed 1954, etabl. s. gartneriejer og 1962 overtaget samme; produktion - u/glas: champignon; medl. af Alm. dansk Gartnerforening.

Adr.: Nibe.  
Firma: Søren Bruus, gartneriejer, gartneriet Solbakken, Nibe.

**Brylle, Larsen**, frugthandler; medl. af Landsorganisationen af Danmarks Frugt- og Blomsterhandlere.

Firma: Larsen Brylle, frugthandler, Læssøegade 60, Odense.

**Brønning, Grethe**, blomsterhandler; medl. af Dansk Blomsterhandlerforening.

Firma: Grethe Brønning Blomster, Gyldenløvesgade 11, Kbhvn. V.

**Brønd, J.**, frugthandler; medl. af Landsorganisationen af Danmarks Frugt- og Blomsterhandlere.

Firma: J. Brønd, frugthandler, Klostertorvet 6, Århus C.

**Brøndsel, Viggo E.**, overgartner; medl. af Alm. dansk Gartnerforening.

Adr.: Strødam pr. Hillerød.

**Brøns, C.**, blomsterhandler; medl. af Dansk Blomsterhandlerforening.

Firma: Blomsterforretningen Helleholm, Grønnevej 81, Virum.

**Buch, Anne Lise**, frugthandler; f. 17/1 1928 i Kbhvn., datter af typograf Hjalmar Persson; handelsudd. i viktualiebranchen, etabl. s. frugthandler i Kastrup 1963, overtaget nuværende virksomhed 1965; forhandling af frugt, grønt og blomster.

Adr.: Pilegårdsvej 55, Herlev.  
Firma: Frugtforretningen Langø, Jagtvej 193, Kbhvn. Ø.

**Buch, Oluf**, gartneriejer; medl. af Alm. dansk Gartnerforening.

Firma: Oluf Buch, gartneriejer, Glarmestervej 12, Svendborg.

**Buchard, Marius**, blomsterhandler; medl. af Dansk Blomsterhandlerforening.

Firma: Buchard's Blomster, Søndergade 1, Toftlund.

**Buchardi, Aage**, gartneriejer; medl. af Alm. dansk Gartnerforening.

Adr.: Herstedøstervej, Glostrup.  
Firma: Gartneriet Buchardi, Herstedøster, Glostrup.

**Buchardi, Bent**, gartneriejer; medl. af Alm. dansk Gartnerforening.

Adr.: Herstedøstervej, Glostrup.  
Firma: Gartneriet Buchardi, Herstedøstervej, Glostrup.

**Buchholz, J.**, gartneriejer; medl. af Alm. dansk Gartnerforening.

Firma: Gartneriet Meindal, Kådekilde pr. Bred.

**Bugge, Arne**, gartneriejer, blomsterhandler; f. 25/11 1922 i Videbæk, Ringkøbing amt, søn af handlegartner Ejner Bugge; g. 30/3 1958 m. Jensine Julie B., f. Madsen; udd. h. faderen og h. planteskoleejerne H. P. Nielsen, Varde, Poulsen, Rindum og Georg Lind, Nørup 1937-42, frekventeret Beder Gartneriskole, bestyrer f. faderen 1942-47, f. moderen 1947-55, etabl. s. gartneriejer og 1955 overtaget faderens virksomhed (grundlagt på Fanø 1916, på nuværende adr. s. 1921); produktion - u/glas: chrysanthemum, snitgrønt og tomater, - friland: jordbær, till. detailsalg af blomster, frugt og grønt, anlægs- og kirkegårdsgartneri; medl. af Alm. dansk Gartnerforening, Dansk Blomsterhandlerforening, Interflora-Danmark, af best. f. Videbæk Handelsstandsforening 1956-60, af best. f. Videbæk Borgerforening s. 1964, af best. f. Videbæk forsamlingshus s. 1962.

Adr.: Bredgade 47, Videbæk.  
Firma: Bugges Blomster, Bredgade 47, Videbæk.

**Bugge, Sigfred**, gartner; f. 25/11 1918 i Nordby, Ribe amt, søn af handlegartner Ejnar Bugge; g. 10/1 1946 m. Gerda B., f. Kousgaard; udd. h. fa-



**O. Bruus**  
planteskoleejer  
Nibe



**K. Böhmann**  
grosserer  
Tåstrup



**H. Bundgaard**  
overgartner  
Lyngby



**T. Bundgaard**  
planteskoleejer  
Gjurus pr. Hjørring

deren og h. gartnerierne A. Elkjær, Herning og Sønderby, Tarm 1933–37, bestyrer f. faderen 1937–46, etabl. s. gartneriejer i Esbjerg 1946–64, s. 1964 bestyrer i nuværende virksomhed (grundlagt 1965); forhandling af blomster og udplantingsplanter.

Adr.: Strandvejen 10 A, Esbjerg.

Firma: Blomsterhusets Selvbetjening, Guldregn Allé 7, Gesing pr. Esbjerg.

**Buhmann, Kjeld**, grosserer; f. 29/10 1907 i Odense, søn af grosserer Carlos Jensen; g. 18/6 1931 m. Henny B., f. Tuck; udd. i danske og svenske frøfirmaer, studieophold i England, Frankrig, Italien og USA 1924–30, etabl. s. grosserer og 1933 optaget s. medindehaver i nuværende virksomhed, udvidet m. datterselskaber i Norge, Sverige, Italien og USA og udsalg i Kbhvn., Ålborg, Århus, Odense, Nykøbing F. og Slagelse; forædling af havefrø; medstifter af og formd. f. Foreningen af danske Havefrøeksportører 1937–58, formd. f. Danske Havefrøgrossisters Sammenslutning 1938–48, medl. af landbrugsministeriets udvalg vedr. ind- og udførsel af frø s. 1940, medl. af Københavns bedømmelses- og voldgiftsudvalg for Frøhandelen s. 1946, af sø- og handelsretten i Kbhvn. 1947–52, af Grosserer-Societetets Komité 1948–53.

Adr.: Strandvejen 476, Vedbæk.

Firma: J. E. Ohlsens Enke, Ny Munkegård, Tåstrup.

**Bulov, E.**, frugthandler; medl. af Landsorganisationen af Danmarks Frugt- og Blomsterhandlere.

Firma: E. Bulov, frugthandler, Unsgårdsgade 22, Odense.

**Bundgaard, Carl**, planteskoleejer; f. 16/4 1921 i Haldum, Århus amt, søn af amtsvejmd. Peder Bundgaard; g. 14/2 1947 m. Vera B., f. Jensen; udd. i planteskolen Birkebo, Hasle og h. planteskoleejer A. Loft, Tilst 1936–41, etabl. s. planteskoleejer i Borum 1941, i Hørslev s. 1947; produktion og forhandling af havebrugsplanter, speciale: roser; medl. af Alm. dansk Gartnerforening, medl. af Harlev-Framlev sogneråd s. 1966.

Adr.: Hørslev pr. Skovby Østj.

Firma: C. Bundgaards Planteskole, Hørslev pr. Skovby Østj.

**Bundgaard, Henry**, overgartner; f. 30/7 1907 i Nørresundby, søn af slagter Lars Larsen Bundgaard; g. 3/11 1935 m. Marie B., f. Engelbrechtsen; udd. i Lindholm Planteskole og v. gartneri 1923–27, frekventeret Vilvorde Havebrugshøjskole 1929–30, studierejser i Europa, medhjælper bl. a. h. gartneriejer Wang, Vejgård og Bech, Ordrup, overgartner i fa. S. Dyrup & Co., Gladsaxe; medl. af Alm. dansk Gartnerforening.

Adr.: Gammellosevej 155, Lyngby.

Firma: S. Dyrup & Co., Gladsaxe.

**Bundgaard, Niels**, gartner; medl. af Alm. dansk Gartnerforening.

Adr.: Amtssygehuset, Hobro.

**Bundgaard, Tage**, planteskoleejer; f. 21/4 1925 i Gjurus, Hjørring amt, søn af gårdejer Chr. Bundgaard; g. 19/10 1957 m. Bodil B., f. Andersen; udd. h. planteskoleejer N. Andersen, Hjørring 1941–45, medhjælper sst. 1945–55, etabl. s. planteskoleejer i Gjurus 1955; forhandling af planter, speciale: roser; medl. af Alm. dansk Gartnerforening.

Adr.: Gjurus pr. Hjørring.

Firma: Tage Bundgaard, planteskoleejer, Gjurus pr. Hjørring.

**Burhøj, Poul**, blomsterhandler; f. 21/4 1908 i Karlsstad, søn af gartner Chr. Burhøj; g. 10/11 1935 m. Kristiane B., f. Jeppesen; udd. h. farbroderen, gartneriejer Preben Burhøj, Odense 1923–27, medhjælper sst., forpagtet nuværende virksomhed 1958; forhandling af blomster; medl. af Dansk Blomsterhandlerforening, af best. f. sammes Fyens kreds 1961–64, revisor f. Handelsgartnerforeningen for Odense og Omegn s. 1961, medl. af best. f. Gartnernes Hjelpeforening.

Adr.: Hunderupvej 92, Odense.

Firma: Burhøjs Blomster, Hunderupvej 92, Odense.



**F. Busk**  
gartneriejer  
Overlund pr. Viborg



**A. Buus**  
gartneriejer  
Ø. Sundby pr. Ålborg



**H. Bülow-Olsen**  
gartneriejer  
Skælskør



**Aa. Bæk**  
gartneriejer  
Abo pr. Ormslev

**Buron-Petersen, Th.**, anlægsgartner; medl. af Landsforeningen af danske Anlægsgartnere.

Adr.: Kettinge pr. Hørsholm.

Firma: Th. Buron-Petersen, anlægsgartner, Kettinge pr. Hørsholm.

**Burschardt, P.**, gartneriejer; medl. af Alm. dansk Gartnerforening.

Firma: P. Burschardt, gartneriejer, Tømmerupvej, Kastrup.

**Busch, H.**, anlægsgartner; medl. af Alm. dansk Gartnerforening.

Firma: H. Busch, anlægsgartner, Nis Lorenzens Vej 11, Kbhvn. F.

**Busk, Ferdinand**, gartneriejer; f. 7/2 1902 i Ulstrup, Ålborg amt, søn af smedemester Jørgen Busk; g. 15/8 1926 m. Anna B., f. Brandstrup; udd. h. gartneriejerne Chr. Pedersen, Løgstør, Wohlleben, Stige Fyn og Levison, Kolding, i gartneriet Visborggård, Hadsund og i Dæhnfeldts forsøgsgartneri, Odense 1916–21, medhjælper fl. steder 1921–26, gartneriforpagter i Bjerringbro 1926–36, etabl. s. gartneriejer i Overlund 1936; produktion – u/glas: fuchsia, iris, levkøjer, pelargonia, påskekaktus, capsicum, agurker og tomater, – friland: blomkål, porrer, selleri og vinterkål; medl. af Alm. dansk Gartnerforening, medstifter af GASA, Viborg 1951, medl. af best. s. å.

Adr.: Overlund pr. Viborg.

Firma: Gartneriet Blæsenbjerg, Overlund pr. Viborg.

**Busk, Jens Valdemar**, driftsleder; f. 24/5 1913 i Kastbjerg, Randers amt, søn af gårdejer Michael Busk; g. 31/10 1941 m. Ingeborg B., f. Drescher; udd. v. land- og skovbrug, frekventeret Dalum landbrugsskole 1932–33, forvalter på Ledreborg, Lejre 1935–37, på Elgårdsminde, Hørning 1937–38, formd. i entreprenørfa. Guschmer, Langå 1938–42, i nuværende virksomhed 1942, driftsleder st. s. 1956 (virksomheden grundlagt 1941); produktion – u/glas: udplantningsplanter, – friland: agurker, kål og rødbeder, till. forhandling af plan-

ter, pilekultur samt fremavl af virusfri frugtbuske; medl. af Dansk Planteskoleejerforening.

Adr.: Mariagervej, Randers.

Firma: Vasens Planteskole, Mariagervej, Randers.

**Busse, Georg Erdmann**, gartneriejer; f. 9/3 1922 i Ballerup, Kbhvn.s amt, søn af frugthandler Erdmann Busse; g. 10/6 1948 m. Inger Marie B., f. Nielsen; udd. h. gartneriejer Otto Svendsen, Islev 1936–39, medhjælper stt. og h. gartneriejerne A. Knudsen, Rødovre og Harder, Hvissinge, etabl. s. gartneriejer i Birkerød 1955; produktion – u/glas: agurker, purløg og salat; medl. af Alm. dansk Gartnerforening.

Adr.: Bregnerødvej, Birkerød.

Firma: Gartneriet Krathuset, Bregnerødvej, Birkerød.

**Buus, Axel**, gartneriejer; f. 26/9 1904 i Strandby, Ålborg amt, søn af gårdejer Jens Buus; g. 6/9 1931 m. Else B., f. Jensen; udd. h. gartneriejer Jørgen Sørensen, Skive 1924–27, herregårdsgartner på Søllestedgård, Lolland 1927–31, etabl. s. gartneriejer i Ø. Sundby 1931; produktion – u/glas: nelliker og roser; medl. af Alm. dansk Gartnerforening, formd. f. sammes Ålborg kreds 1953–62.

Adr.: Ø. Sundby pr. Ålborg.

Firma: Axel Buus, gartneriejer, Ø. Sundby pr. Ålborg.

**Bæk, Asger**, kirkegårdsgartner; medl. af Alm. dansk Gartnerforening.

Adr.: Orgelbyggervej 10, Kbhvn. NV.

**Bülow, Gottlieb**, gartneriejer; medl. af Alm. dansk Gartnerforening.

Firma: Gartneriet Sauntegård, Saunte.

**Bülow-Olsen, Henrik**, gartneriejer; f. 26/2 1935 i Skælskør, søn af handeleggartner Arne Bülow-Olsen; g. 15/4 1956 m. Aase B.-O., f. Eriksen; udd. h. gartneriejerne Aage Petersen, Næstved og Sv. Larsen, Stige Fyn 1950–54, handelsmedhjælper-eksm. 1953, etabl. s. gartneriejer i Skælskør 1956;



**V. Bæk**  
planteskoleejer  
Odder



**B. C. Bærentsen**  
grosserer  
Århus V.



**S. Aa. Bøg**  
gartneriejer  
Davinde pr. Fraugde



**A. Bøgelund**  
gartneriejer  
Bredsten

produktion – u/glas: chrysanthemum, grønne planter og tomater; medl. af Alm. dansk Gartnerforening, af best. f. sammes Slagelse kreds.

Adr.: Næstvedvej 52, Skælskør.

Firma: Henrik Bülow-Olsen, gartneriejer, Næstvedvej 52, Skælskør.

**Bystrup, Hans**, gartneriejer; f. 13/11 1913 i Gelballe, Ribe amt; udd. h. gartneriejer A. P. Larsen, Ålestrup og Haagen Jensen, Stige Fyn 1930–34, medhjælper på Island 1937–38, etabl. s. gartneriejer i Stige Fyn 1946; produktion – u/glas: plumosus, – friland: tulipanløgavl; medl. af Alm. dansk Gartnerforening.

Adr.: Strandvej 23, Stige Fyn.

Firma: Hans Bystrup, gartneriejer, Strandvej 23, Stige Fyn.

**Byth, Knud**, blomsterhandler; f. 21/6 1925 i Randers, søn af skræddermester Søren Byth; udd. s. binder, medhjælper bl. a. h. gartneriejer Jørgensen, Kbhvn., etabl. s. blomsterhandler i Kbhvn. 1948, overtaget nuværende virksomhed 1957, på nuværende adr. s. 1966; forhandling af blomster og keramik; medl. af Dansk Blomsterhandlerforening.

Adr.: Ingemannsvej 8, Kbhvn. V.

Firma: Blomsterforretningen Quelques Fleurs, Strandvejen 143, Hellerup.

**Bæk, Aage**, gartneriejer; f. 1/1 1930 i Hasselager, Århus amt, søn af pensionist Otto Bæk; g. 15/3 1958 m. Tove B., f. Larsen; udd. h. gartneriejerne Erik Winther Nielsen, Hørning og P. I. Jensen, Odder 1945–50, medhjælper fl. steder, førstemd. h. gartneriejer V. Bendtsen, Hørning 1955–61, etabl. s. gartneriejer i Åbo 1961; produktion – u/glas: grønne planter, – friland: jordbær og porrer; medl. af Alm. dansk Gartnerforening.

Adr.: Åbo pr. Ormslev.

Firma: Aage Bæk, gartneriejer, Åbo pr. Ormslev.

**Bæk, Peter Th.**, gartneriejer; f. 27/9 1927 i Gadjbjerg, Vejle amt, søn af landmd. Johs. Bæk;

g. 17/10 1950 m. Ruth B., f. Bojer; udd. h. gartneriejerne S. Chr. Sørensen, Kærbølling, Aksel Sørensen, Herning og i gartneriet Viola, Herning 1941–46, medhjælper bl. a. h. gartneriejer Peter Hansen, Jelling, etabl. s. gartneriejer og 1950–59 overtaget virksomheden, etabl. nuværende virksomhed 1959; produktion – u/glas: chrysanthemum og tomater, – friland: blomkål.

Adr.: Jelling Skov pr. Jelling.

Firma: Peter Th. Bæk, gartneriejer, Jelling.

**Bæk, Villy**, planteskoleejer; f. 21/7 1928 i Slet, Århus amt, søn af arbejdsmd. Otto Bæk; g. 7/11 1953 m. Inger B., f. Thukjær; udd. h. planteskolejerne Thor Pedersen, Brabrand og Arne R. Jensen, Ørting 1942–47, medhjælper h. sidstnævnte 1947–54, h. planteskoleejer Sigfr. Rasmussen, Ørting 1954–59, etabl. s. planteskoleejer i Odder 1959; forhandling af roser, sirbuske, prydraer og stedegrønne planter; medl. af Alm. dansk Gartnerforening.

Adr.: Stampmøllevej, Odder.

Firma: Villy Bæks Planteskole, Stampmøllevej, Odder.

**Bærentsen, Berent Chr.**, grosserer; f. 19/7 1925 i Århus, søn af grosserer Chr. Bærentsen; g. 21/1 1952 m. Elsa B., f. Udengaard Clausen; realeksm. 1942, udd. h. gartneriejer Sørensen Christensen, Århus 1942–43, handelsudd. og medarbejder h. faderen 1943–48, etabl. s. grosserer og 1955 optaget s. medindehaver i faderens virksomhed (grundlagt 1930), eneindehaver s. 1961; forhandling af blomster og binderartikler (salgsvogne i Midtjylland), till. kommissionskøb.

Adr.: F. G. E. Rostrups Vej 12, Århus N.

Firma: Chr. Bærentsen, blomster engros, Gartnerhallen, Århus V.

**Bærentsen, R.**, blomsterhandler; medl. af Dansk Blomsterhandlerforening.

Firma: Blomsterforretningen Alf, Ndr. Frihavsgade 41, Kbhvn. Ø.

**Bøg, Svend Aage**, gartneriejer; f. 18/5 1921 i Davinde, Odense amt, søn af købmd. Rs. Peder



**H. Bøhlers**  
gartneriejer  
Fuglsig pr. Hjørring



**A. R. Bønneland**  
gartneriejer  
Åsum pr. Odense



**P. Callisen**  
handelsgartner  
Ballerup



**A. Carlsen**  
kgl. haveinspektør  
Kbhvn. F.

Rasmussen Bøg; g. 17/11 1946 m. Anna B., f. Jensen; udd. h. gartneriejerne Laur. Larsen, Nonnebo, Eigil Olsen, Kjellerup og fa. Chr. Olsens frøfirma, Odense 1936–40, frekventeret Ollerup Gartnerskole 1940–41, medhjælper h. gartneriejer Johs. Andersen, Over-Holluf 1941–45, etabl. s. gartneriejer i Davinde 1945; produktion – u/glas: tomater; medl. af Alm. dansk Gartnerforening.

Adr.: Davinde pr. Fraugde.

Firma: Svend Aage Bøg, gartneriejer, Davinde pr. Fraugde.

**Bøgelund, Aksel**, gartneriejer; f. 22/1 1912 i Vissenbjerg, Odense amt, søn af vognmd. Rs. Nielsen; g. 22/1 1939 m. Edith Nina B., f. Olsen; udd. h. gartneriejerne M. Knudsen, Fredericia, Hans Jensen, Knarreborg, Ludv. Andersen, Børkop og Rs. Sørensen, Esbjerg 1931–36, bestyrer h. sidstnævnte, etabl. s. gartneriejer i Bredsten 1940; medl. af Alm. dansk Gartnerforening.

Adr.: Bredsten.

Firma: Gartneriet Flower Hill, Bredsten.

**Bøgeskov, Arne**, anlægsgartner; medl. af Landsforeningen af danske Anlægsgartnere.

Adr.: Grøndals Parkvej 108, Vanløse.

Firma: Arne Bøgeskov, anlægsgartner, Grøndals Parkvej 108, Vanløse.

**Bøhlers, Helge**, gartneriejer; f. 18/6 1927 i Hjørring, søn af gartneriejer Georg Nicolai Bøhlers; g. 31/3 1951 m. Else B., f. Nielsen; udd. h. faderen 1942–47, medhjælper sst. 1947, driftsleder 1952, etabl. s. gartneriejer og 1962–64 overtaget virksomheden (grundlagt 1925), etabl. nuværende gartneri i Fuglsig 1964; produktion – u/glas: julebegonia, agurker og meloner, till. løgdrivning, – friland: jordbær, blomkål og selleri, till. blomsterløg-avl; medl. af Alm. dansk Gartnerforening.

Adr.: Fuglsig pr. Hjørring.

Firma: Gartneriet Landlyst, Fuglsig pr. Hjørring.

**Bønneland, Anton Robert**, gartneriejer; f. 27/10 1927 i Faldsled, Svendborg amt, søn af fisker Anton Bønneland; g. 23/3 1955 m. Ruth B., f. Skov-

gaard Nielsen; udd. h. gartneriejerne Carl Petersen, Horne og Leif Andersen, Sengeløse 1943–47, medhjælper h. sidstnævnte og h. gartneriejerne Tage Ritz, Sengeløse og Knud Madsen, Marslev, etabl. s. gartneriejer i Åsum 1960; produktion – u/glas: freesia og tomater; medl. af Gartnerens Salgsforening, Odense og Alm. dansk Gartnerforening.

Adr.: Gartnervænget 26, Åsum pr. Odense.

Firma: Anton Robert Bønneland, gartneriejer, Gartnervænget 26, Åsum pr. Odense.

**Børgesen, Chr.**, gartneriejer; f. 28/5 1912 i Binderup, Ålborg amt, søn af landmd. P. Børgesen; g. 21/5 1943 m. Elisabeth B., f. Andersen; udd. s. gartner, etabl. s. gartneriejer i Tusehusene; produktion – u/glas: chrysanthemum, cyclamen og agurker, – friland: jordbær, hindbær og persille; medl. af Alm. dansk Gartnerforening.

Adr.: Tusehusene pr. Gislinge.

Firma: Chr. Børgesen, gartneriejer, Tusehusene pr. Gislinge.

**Børgesen, Hans**, frugthandler; f. 4/2 1921 i Karlebo, Frederiksborg amt; g. 2/5 1942 m. Olga B., f. Hansen; handelsudd., etabl. s. frugthandler i Hillerød 1947; forhandling af frugt, grønt og blomster; medl. af Dansk Blomsterhandlerforening.

Adr.: Skansen 14, Hillerød.

Firma: Hans Børgesen, frugthandler, Skansen 14, Hillerød.

**Børresen, Jørgen M.**, frugtgrosserer.

Firma: Jørgen M. Børresen, grosserer, Dampfærgevej 3, Kbhvn. Ø.

**Børsen, Jørgen**, gartneriejer; medl. af Alm. dansk Gartnerforening.

Firma: Jørgen Børsen, gartneriejer, Holstebrovej 68, Herning.

**Bøttger, Niels Ulrik**, planteskolleejer; f. 4/10 1913 i Ørbæk, Svendborg amt, søn af forpagter Frederik Nicolai Bøttger; g. 21/2 1942 m. Ettie Agnethe B., f. Christoffersen; student 1931, eksm. fra Næsgård Agerbrugsskole 1934, overforvalter

på Scheelenborg gods, Martofte 1934, inspektør på hovedgården Broksø, Bråby 1937, tilsynsførende plantningsinspektør v. Det danske Hedeselskab 1940, etabl. s. planteskolleejer og 1945 overtaget Aars Planteskole (grundlagt 1905), till. etabl. Grenaa Planteskole 1959 og fa. Alium Ultra A/S, Ali Løgindustri 1963; produktion af skovplanter, overvejende t. eksport, till. dyrkning af løg samt fremstilling og forhandling af løgprodukter (stegte Ali-løg, rå, hakkede Ali-løg); medl. af Dansk Planteskolleejerforening, medl. af Gartnerens Salgsforening, Århus, formd. f. Jydsk Løgsektion.

Adr.: Holmegård pr. Grenå.

Firma: Grenaa Planteskole, Holmegård pr. Grenå.

**Callesen, Peter**, gartner; medl. af Alm. dansk Gartnerforening.

Adr.: Vestrup pr. Randers.

**Callisen, Poul**, handlegartner; f. 30/4 1910 i Dronninglund, Hjørring amt, søn af gårdejer Aug. Callisen; g. 6/1 1935 m. Thyra C., f. Ryssel; udd. h. handlegartner Ingvar Jensen, Dybvad, Svendsen, Hasseris og A. H. Larsen, Vejgård, frekventeret Vilvorde Havebrugshøjskole, etabl. s. handlegartner i Rødovre 1935, på nuværende adr. s. 1957, udvidet m. detailsalg 1964; produktion – u/glas: potteplanter, afskårne kalanchoë, pelargonias, fuchsia, chrysanthemum frutescens m.m.; medl. af best. f. Alm. dansk Gartnerforening s. 1954, formd. f. Kbhvn.s kredsen s. 1956, formd. f. best. f. fl. blomsterudstillinger s. 1956 i Forum, Kbhvn. og næstformd. f. Vilvorde Havebrugshøjskole, medl. af Kbhvn.s amtsråd 1950–58, af Rødovre kommunalbest. 1946–57 og af Ballerup-Måløv kommunalbest. s. 1958.

Adr.: Østerhøj, Ballerup.

Firma: Poul Callisen, handlegartner, Østerhøj, Ballerup Byevej, Ballerup.

**Carlsen, Aksel**, gartner; medl. af Alm. dansk Gartnerforening.

Adr.: Valhøjs Allé 174, Rødovre.

**Carlsen, Alexander**, anlægsgartner; medl. af Alm. dansk Gartnerforening.

Adr.: Korsagervej 10, Skovlunde.

Firma: Alexander Carlsen, anlægsgartner, Korsagervej 10, Skovlunde.

**Carlsen, Alfred**, kgl. haveinspektør (R<sup>1</sup>. 1955); f. 6/12 1889 på Krenkerup (Hardenberg), Radsted sogn, Maribo amt, søn af kammertjener Niels Peter Carlsen og hustru Karen Margrethe, f. Jørgensen; udd. v. gartneri i Hardenberg Slotsgartneri og på Årslev Havebrugsskole, havebrugskandidat 1913, gartner på Billessgård, Vedbæk 1914–18, stadsgartner i Randers 1918–30, till. sekretær f. Randers byråds udvalg f. plantager og lystanlæg 1918–30 og inspektør f. Randers Idrætspark 1923–30, overgartner v. Frederiksberg Have og Søndermarken, Kbhvn. 1930, till. assistent i inspektoratet f. de offentlige lysthaver 1930, stiftsgartner v. Vallø adelige Stift 1930–34, kgl. haveinspektør

1934–59; medl. af best. f. Alm. dansk Gartnerforenings Randers kreds 1918–21 og 1925–30, medl. af repræsentantskabet f. sammes Sydøstsjællands kreds 1932–34 og f. Kbhvn.s kreds s. 1945, formd. f. Fællesrådet f. Havekultur og Landskabsgartneri 1945–52, formd. f. Dansk Embedsgartnerforening 1955–58, æresmedl. af samme, konsulent i havebrug f. socialministeriets børne- og særforsorgsinstitutioner; forf. af faglige artikler i dagblade og i Nordisk Illustreret Havebrugsleksikon.

Adr.: Allégade 8 B, Kbhvn. F.

**Carlsen, Carl Vilhelm**, kirkegårdsinspektør; f. 9/4 1926 på Frbg., søn af anlægsgartner Carl Laur. Carlsen; g. 7/5 1950 m. Jonny C., f. Mag-nussen; udd. h. gartneriejer Olesen, Måløv og h. planteskolleejer H. Glæsel, Hørsholm 1943–47, civilhortonom 1950, gartnerformd. h. sidstnævnte læremester 1950–54, undergartner v. Kbhvn.s kommunes begravelsesvæsen 1954, overgartner v. Bispebjerg kirkegårds planteskole, kirkegårdsinspektør v. Søllerød kirkegård s. 1962; medl. af Foreningen af danske Kirkegårdsledere.

Adr.: Søllerødvej 27, Holte.

Firma: Søllerød kommunes begravelsesvæsen, Holte.

**Carlsen, Elisabeth**, blomsterhandler; f. 11/7 1917 i Tyskland; udd. h. blomsterhandler Ruders, Kbhvn., frekventeret Teknologisk Institut, Kbhvn., etabl. s. blomsterhandler i Kbhvn. og overtaget nuværende virksomhed 1955; forhandling af blomster; medl. af Dansk Blomsterhandlerforening.

Adr.: Tomsgårdsvej 5, Kbhvn. NV.

Firma: Maagegaardens Blomster, Frederikssundsvej 53, Kbhvn. NV.

**Carlsen, Harry**, gartner; medl. af Alm. dansk Gartnerforening.

Firma: Harry Carlsen, gartner, Kappendrup.

**Carlsen, Johannes M.**, gartner; medl. af Alm. dansk Gartnerforening.

Adr.: Kongevejen 133, Holte.

**Carlsen, M.**, blomsterhandler; medl. af Dansk Blomsterhandlerforening.

Firma: Blomsterforretningen Blomsten, Vestebro 23, Ålborg.

**Carlsen, Marius**, gartneriejer; f. 13/9 1902 i Tyvelse, Præstø amt, søn af gårdejer Anders Carlsen; g. 28/5 1927 m. Johanne C., f. Østergaard; udd. v. landbrug, udd. h. gartneriejer Pedersen, Glumsø 1924–28, anlægsgartner i Århus 1928–36, till. forpagter i Lysgård pr. Skelhøj 1933–39, etabl. s. frugt- og blomsterhandler i Silkeborg 1939–41, etabl. s. gartneriejer sst. 1941; produktion – u/glas: bl. a. azalea; tildelt ærespræmier f. begonia, cyclamen og saintpaulia; medl. af Alm. dansk Gartnerforening, af best. f. sammes Silkeborg kreds, medl. af sammes repræsentantskab, næstformd. f. GASA, Silkeborg 1946–57 og medl. af best. s. 1961.

Adr.: Skovvangsvej 21, Silkeborg.

Firma: Gartneriet Skovly, Skovvangsvej 21, Silkeborg.

**Carlsen, Tove**, frugthandler; medl. af Frugthandlerforeningen af 1889.

Firma: Tove Carlsen, frugthandler, Lemberg-gade 7, Kbhvn. S.

**Carlsson, Hans Robert**, gartneriejer; f. 26/11 1905 i Göteborg; udd. s. gartner, etabl. s. gartneriejer i Buddinge 1933, i Ballerup s. 1939; produktion - u/glas: purløg og salat, - friland: purløg; medl. af Alm. dansk Gartnerforening.

Adr.: Pederstrupvej, Ballerup.

Firma: Hans R. Carlsson, gartneriejer, Pederstrupvej, Ballerup.

**Carstens, Alf**, blomsterhandler; medl. af Dansk Blomsterhandlerforening.

Firma: Carstens Blomster, Værnedamsvej 10, Kbhvn. V.

**Carstens, H.**, blomsterhandler; medl. af Dansk Blomsterhandlerforening.

Firma: Carstens Blomster, Åbenrå.

**Carstensen, H.**, gartneriejer; medl. af Alm. dansk Gartnerforening.

Firma: H. Carstensen, gartneriejer, gartneriet Solklint, Egå Bro pr. Risskov.

**Carstensen, Leo**, frugthandler; medl. af Landsorganisationen af Danmarks Frugt- og Blomsterhandlere.

Firma: Leo Carstensen, frugthandler, Fabriksvej 8, Horsens.

**Carstensen, M.**, frugthandler.

Firma: M. Carstensen, frugthandler, Valby Langgade 92, Kbhvn. Valby.

**Caspersen, Charles**, planteskoleejer; medl. af Dansk Planteskoleejerforening.

Firma: Øster Åby Planteskole, Ø. Åby pr. Skårup Fyn.

**Cassias, Henrik**, planteskoleejer; f. 11/8 1921 i Hobro, søn af postmester Niels Cassias; g. m. Inga C., f. Nørskov Jensen; udd. h. planteskoleejerne Brostrøm, Viborg, Akkerup og Mathiesen, Korsør 1936-40, etabl. s. planteskoleejer i Fredtofte 1950; forhandling af planter; medl. af Københavns og Omegns Plantehandlerforening.

Adr.: Fredtofte pr. Kokkedal.

Firma: Planteskolen Vibenholt, Fredtofte pr. Kokkedal.

**Cederblad, Ejnar**, blomsterhandler; f. 10/6 1912 i Rønne, søn af landmd. Remi Cederblad; g. 6/10 1944 m. Aase C., f. Hansen; udd. h. gartneriejerne Ernst Nielsen, Rønne og Jacobsen, Hedehusene 1927-32, medhjælper bl. a. h. gartneriejerne Ernst Nielsen, Rønne og Brdr. Andersen, Allinge, etabl. s. blomsterhandler i Rønne 1942; forhandling af blomster; tildelt Dansk Blomsterhandlerforenings guldnål; medl. af Dansk Blomsterhandlerforening,

formd. f. sammes Bornholm kreds, formd. f. tidskriftet Blomster's bladudvalg.

Adr.: St. Torvegade, Rønne.

Firma: Cederblad Blomster, St. Torvegade, Rønne.

**Christensen, A.**, blomsterhandler; medl. af Dansk Blomsterhandlerforening.

Firma: Blomsterporten, Skomagergade 25, Roskilde.

**Christensen, A.**, blomsterhandler; medl. af Dansk Blomsterhandlerforening.

Firma: Osted Handelsgartneri, Osted pr. Roskilde.

**Christensen, A.**, frugthandler; medl. af Landsorganisationen af Danmarks Frugt- og Blomsterhandlere.

Firma: A. Christensen, frugthandler, H. C. Ørstedes Vej 38, Herning.

**Christensen, A.**, frugthandler; medl. af Landsorganisationen af Danmarks Frugt- og Blomsterhandlere.

Firma: A. Christensen, frugthandler, Kronborg Ladegårdsvej 35, Helsingør.

**Christensen, A.**, frugthandler; medl. af Landsorganisationen af Danmarks Frugt- og Blomsterhandlere.

Firma: A. Christensen, frugthandler, Nygårdsvej 4, Esbjerg.

**Christensen, Aage**, blomsterhandler; medl. af Dansk Blomsterhandlerforening.

Firma: Aage Christensen, blomsterhandler, Klokkeholm.

**Christensen, Aage**, gartneriejer; f. 29/9 1911 i Hoed, Randers amt, søn af landmd. Peter Christensen; g. 4/8 1939 m. Maria C., f. Bach Christoffersen; udd. v. landbrug, etabl. s. gartneriejer i Nygård 1960; medl. af Alm. dansk Gartnerforening.

Adr.: Nygård pr. Helsingør.

Firma: Gartneriet Bækkely, Nygård pr. Helsingør.

**Christensen, Aage**, frugthandler; medl. af Landsorganisationen af Danmarks Frugt- og Blomsterhandlere.

Firma: Aage Christensen, frugthandler, Klokkeholm.

**Christensen, Aage**, frugthandler; medl. af Landsorganisationen af Danmarks Frugt- og Blomsterhandlere.

Firma: Aage Christensen, frugthandler, Nørrebrogade 40, Randers.

**Christensen, Aage Dybdahl**, anlægsgartner; f. 5/1 1920 i Århus, søn af maskinarbejder Chresten Petersen Christensen; g. 27/2 1960 m. Mette Grethe



*A. Christensen*  
frugthandler  
Charlottenlund

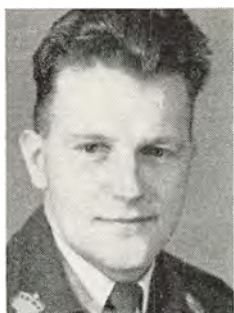

*C. Christensen*  
gartneriejer  
Asserballeskov pr. Fynshav



*C. Christensen*  
kommunegartner  
Ulkebøl pr. Sønderborg

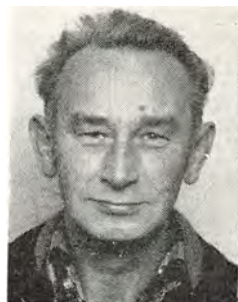

*C. Christensen*  
gartneriejer  
Hvilsom pr. Hobro

C., f. Andreasen; udd. h. gartneriejer Olav Pedersen, Skæring og h. planteskoleejerne P. R. Loft, Hasle og Asger M. Jensen, Holmstrup 1934-40, medhjælper h. planteskoleejer Kruuse, Mundelstrup 1940, gartner på Krabbesholm 1940-41, medhjælper bl. a. i Løgstrup Frugtplantage og på Silkeborg kirkegårde, medhjælper i Sverige 1945-48, etabl. s. anlægsgartner i Silkeborg 1959, udd. m. plantesalg; anlæg og pasning af gravsteder på Silkeborg kirkegårde, till. plantesalg; medl. af Alm. dansk Gartnerforening og Landsforeningen af danske Anlægsgartnere, medl. af best. f. Gartnernes fagl. afd., Silkeborg 1948-59.

Adr.: Færggården 7, Silkeborg.

Firma: Aage Dybdahl Christensen, anlægsgartner, Færggården 7, Silkeborg.

**Christensen, A. J.**, kommunegartner; medl. af Alm. dansk Gartnerforening.

Adr.: Kristen Kolds Vej 86, Åbyhøj.

**Christensen, Aksel**, frugthandler; medl. af Landsorganisationen af Danmarks Frugt- og Blomsterhandlere.

Firma: Aksel Christensen, frugthandler, Hvide Sande.

**Christensen, Alex Brosbøll**, gartner; f. 29/4 1947 i Hjerting, Ribe amt, søn af gartneriejer Chr. Christensen; udd. h. faderen 1961-65, frekventeret Beder Binderiskole 1966, medhjælper h. faderen s. 1965 (virksomheden grundlagt 1927); detailsalg.

Adr.: Guldagervej 7, Hjerting.

Firma: Chr. Christensen, gartneriejer, Guldagervej 7-9, Hjerting.

**Christensen, Arne**, kommunegartner; medl. af Alm. dansk Gartnerforening.

Adr.: Parkvej 23, Svinninge.

**Christensen, Arne Kristian**, frugthandler; f. 2/11 1927 i Hunseby, Maribo amt, søn af arbejdsmd. Anton Christensen; g. m. Grethe Lis C., f. Sørensen; udd. s. mejerist, etabl. s. frugthandler i Charlottenlund og 1945 overtaget nuværende virksom-

hed; forhandling af frugt og blomster; medl. af Frugthandlerforeningen af 1889.

Adr.: Ordrupvej 61 B, Charlottenlund.

Firma: Frugtforretningen Filippa, Ordrupvej 61, Charlottenlund.

**Christensen, Arnholdt**, frugthandler; f. 28/10 1909 i Øde-Førslev, Sorø amt, søn af murermester Niels Fr. Christensen; g. 20/7 1949 m. Marie Elisabeth C., f. Torland; handelsudd. i Vrangstrup Købmandshandel 1924-28, ekspedit bl. a. i fa. R. Sletbjerg, Kbhvn., etabl. s. frugthandler i Charlottenlund og 1942 overtaget nuværende virksomhed (grundlagt 1942); forhandling af frugt, grønt og blomster; medl. af Frugthandlerforeningen af 1889.

Adr.: Lindegårdsvej 2, Charlottenlund.

Firma: Frugtforretningen Lindegården, Lindegårdsvej 2, Charlottenlund.

**Christensen, Ax. A.**, grosserer.

Firma: Ax. A. Christensen, grosserer, Aløkkevej 27, Kbhvn. F.

**Christensen, Axel**, frugthandler; f. 2/7 1928 i Silkeborg, søn af elektriker Hans Chr. Christensen; g. 24/9 1953 m. Edel C., f. Madsen; udd. s. bager 1944-48, svend fl. steder, etabl. s. frugthandler i Horsens og 1958 overtaget nuværende virksomhed (grundlagt 1911); forhandling af frugt, grønt og blomster; medl. af Landsorganisationen af Danmarks Frugt- og Blomsterhandlere, formd. f. sammes Horsens kreds s. 1966.

Adr.: Stefansgade 25, Horsens.

Firma: Frugthuset, Stefansgade 25, Horsens.

**Christensen, Axel**, planteskoleejer; medl. af Dansk Planteskoleejerforening.

Firma: Haarby Planteskole, Hårby.

**Christensen, Bejder**, anlægsgartner; medl. af Landsforeningen af danske Anlægsgartnere.

Adr.: Tilst pr. Mundelstrup.

Firma: Bejder Christensen, anlægsgartner, Tilst pr. Mundelstrup.



**Christensen, Bendt**, planteskoleejer; f. 28/8 1924 i Ringsted; udd. i Ringsted Planteskole og i Nordsjællands Planteskole, Kvistgård 1939-44, etabl. s. planteskoleejer i Ringsted; forhandling af planter, speciale: stauder, sirbuske og stedsegrønt; medl. af Alm. dansk Gartnerforening, af best. f. sammes Ringsted kreds.

Adr.: Køgevej 38, Ringsted.

Firma: Bendt Christensen, planteskoleejer, Køgevej 38, Ringsted.

**Christensen, Benny**, planteskoleejer; f. 28/8 1933 i Kbhvn., søn af kontorist Poul A. Christensen; g. 25/6 1955 m. Jessie C., f. Jensen; udd. i Statens forsøgsstation, h. planteskoleejerne Kortegaard og Johs. Thomsen samt i Holbæk Planteskole 1948-52, etabl. s. planteskoleejer i Kalundborg 1963; medl. af København og Omegns Planterhandlerforening.

Adr.: Kordilgade 66, Kalundborg.

Firma: Bennys Plantehandel, Holbækvej 121, Kalundborg.

**Christensen, Bent Per**, blomsterhandler; f. 17/6 1932 i Kbhvn., søn af blomsterhandler fru Ida Christensen; g. 1/5 1958 m. Connie C., f. Jensen; udd. i moderens virksomhed 1958-61, etabl. s. blomsterhandler i Kbhvn. og 1961 overtaget moderens virksomhed; forhandling af blomster, speciale: kaktus; medl. af Dansk Blomsterhandlerforening og H.F.O.

Adr.: Englandsvej 54, Kbhvn. S.

Firma: Chriss Blomster, Frederiksborggade 37, Kbhvn. K.

**Christensen, Birger**, frugthandler; medl. af Landsorganisationen af Danmarks Frugt- og Blomsterhandlere.

Firma: Birger Christensen, frugthandler, Louisevej 2, Brabrand.

**Christensen, Børge**, anlægsgartner; medl. af Alm. dansk Gartnerforening.

Adr.: Damhusdalen 15, Rødovre.

Firma: Børge Christensen, anlægsgartner, Damhusdalen 15, Rødovre.

**Christensen, Carl**, gartneriejer; medl. af Alm. dansk Gartnerforening.

Firma: Gartneriet Solvang, Middelfart.

**Christensen, Carl**, gartneriejer; medl. af Alm. dansk Gartnerforening.

Firma: Gartneriet Toplille, Hundested.

**Christensen, Carl Arnold**, gartneriejer; f. 3/12 1905 i Vejgård, Ålborg amt, søn af gartneriejer Carl Christensen; g. 11/3 1950 m. Rosa C., f. Tradsborg-Eriksen; udd. h. faderen og h. gartneriejerne Sofus Mohr og Julius Bøgh, begge Vanløse 1925-26, medhjælper h. faderen 1926-33, etabl. s. gartneriejer og 1933 optaget s. medindehaver i virksomheden (grundlagt 1904), eneindehaver 1950-60, etabl. nuværende virksomhed 1960; pro-

duktion - u/glas: bregner, cyclamen, grønne planter, løgdrivning, agurker og tomater, - friland: chrysanthemum, blomsterløgavl og jordbær; tildelt sølvmedalje f. azalea og liljekonval 1952, f. bregner 1959 og f. grønne planter 1964; medl. af Alm. dansk Gartnerforening.

Adr.: Thøger Larsens Vej 12, Skalborg.

Firma: Carl Christensen, gartneriejer, gartneriet Granly, Svenstrup J.

**Christensen, Carl Skovsgaard**, gartneriejer; f. 26/6 1923 i Jernved, Ribe amt, søn af gårdejer Andr. Christensen; g. 24/2 1949 m. Elly C., f. Hansen; udd. h. gartneriejerne Andr. Lorentzen, Ribe, K. Blæsbjerg, Jebjerg og L. Andersen, Børkop 1945-49, medhjælper h. sidstnævnte 1949-52, frekventeret Tommerup højskole 1944-45, etabl. s. gartneriejer i Bramminge og 1952 overtaget nuværende virksomhed; produktion - u/glas: agurker, tomater, blomkål og gulerødder, - friland: jordbær, till. detailsalg af blomster og grøntsager; medl. af Alm. dansk Gartnerforening og GASA, Esbjerg.

Adr.: Ribevej, Bramminge.

Firma: Carl Skovsgaard Christensen, gartneriejer, Ribevej, Bramminge.

**Christensen, Carl Vilhelm**, gartner; f. 23/7 1887 i Kbhvn., søn af kleinsmed Ludv. Chr. Christensen; g. 7/6 1930 m. Marie C., f. Jørgensen, død 1964; udd. h. gartneriejer W. Sterckel, Næstved 1903-06, studierejse t. Østasien 1906-07, medhjælper h. gartneriejer H. G. Jørgensen, Brønshøj og h. havearkitekt K. Lohse, Hellerup, privatgartner h. godsejer van Deurs, Ry 1910-11, i London 1911-12, privatgartner på »Nyborg Strand« 1913-18, gartner på børne- og ungdomsforsorgens skolehjem Himmelbjerggården, Ry 1918-53; æresmedl. i Alm. dansk Gartnerforening s. 1964, medl. af best. og kasserer f. Gl. Rye sygekasse.

Adr.: Præstegårds Allé 30, Brønshøj.

**Christensen, Charles**, frugthandler; medl. af Landsorganisationen af Danmarks Frugt- og Blomsterhandlere.

Firma: Ch. Christensen, frugthandler, Knudebyet 12, Esbjerg.

**Christensen, Charles**, gartneriejer; f. 20/1 1904 i Tåstrup, Sorø amt, søn af gartneriejer Peter Christensen; g. 9/5 1935 m. Gudrun C., f. Nielsen; udd. h. gartneriejerne H. Hansen, Næstved og Nielsen, Rødovre 1920-25, etabl. gartneri i Tåstrup, till. detailsalg; medl. af Alm. dansk Gartnerforening.

Adr.: Tåstrup pr. Hyllinge.

Firma: Charles Christensen, gartneriejer, Tåstrup pr. Hyllinge.

**Christensen, C. Hedegaard**, frugthandler; medl. af Frugthandlerforeningen af 1889.

Firma: C. Hedegaard Christensen, frugthandler, Tagensvej 175, Kbhvn. NV.



**C. G. Christensen**  
gartneriejer  
Årslev pr. Brabrand

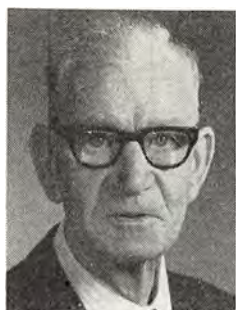

**C. V. Christensen**  
gartner  
Brønshøj



**C. W. Christensen**  
gartneriejer  
Skallebølle



**E. H. H. Christensen**  
gartneriejer  
Ullerup pr. Store-Magleby

**Christensen, Chr.**, blomsterhandler; medl. af Dansk Blomsterhandlerforening.

Firma: Chr. Christensen, blomsterhandler, Strandvejen 210, Snekkersten.

**Christensen, Chresten**, gartneriejer; f. 9/4 1938 i Asserballeskov, Sønderborg amt, søn af landmd. Hans Christensen; g. 26/3 1966 m. Asta C., f. Hansen; udd. v. landbrug, etabl. s. gartneriejer i Asserballeskov 1964; produktion – u/glas: tomater, – friland: chrysanthemum og blomkål; medl. af Alm. dansk Gartnerforening.

Adr.: Asserballeskov pr. Fynshav.

Firma: Chresten Christensen, gartneriejer, Asserballeskov pr. Fynshav.

**Christensen, Christen**, kommunegartner; f. 1/7 1928 i Ulkebøl, Sønderborg amt, søn af husmd. Andr. Christensen; g. 29/8 1951 m. Gerda Kirstine C., f. Nielsen; udd. h. gartneriejerne E. Birkely og Larsen Grøn, begge Holbæk 1946–50, medhjælper h. gartneriejer Karl Markussen, Bakkebølle 1950–52, etabl. s. gartneriejer i Ulkebøl 1952–66, kommunegartner i Ulkebøl s. 1966; medl. af Alm. dansk Gartnerforening.

Adr.: Ulkebøl pr. Sønderborg.

Firma: Ulkebøl kommune, Ulkebøl pr. Sønderborg.

**Christensen, Christian**, gartneriejer; f. 29/11 1942 i Tinglev, Tønder amt, søn af lærer Holger Christensen; udd. h. gartneriejerne Karl Kragh Sørensen og Brdr. Krath, alle Abyhøj 1957–63, medhjælper h. sidstnævnte, etabl. s. gartneriejer i Seggelund Mark 1965; produktion – u/glas: påskeliljer, tulipaner og tomater; medl. af Alm. dansk Gartnerforening.

Adr.: Seggelund Mark pr. Christiansfeld.

Firma: Chr. Christensen, gartneriejer, Seggelund Mark pr. Christiansfeld.

**Christensen, Christian**, gartneriejer; f. 20/3 1921 i Hejring, Viborg amt, søn af landmd. Niels Christensen; udd. s. gartner og etabl. s. gartneriejer i Hvilsom; produktion – u/glas: tomater, blomkål og udplantningsplanter; medl. af Alm. dansk Gartnerforening.

Adr.: Hvilsom pr. Hobro.

Firma: Hvilsom Gartneri, Hvilsom pr. Hobro.

**Christensen, Christian Gjørtz**, gartneriejer; f. 1/3 1907 i Nautrup, Viborg amt, søn af snedkermester Jens Jacobi Christensen; g. 1/3 1942 m. Kirstine G. C., f. Pedersen; udd. h. gartneriejerne M. N. Kaastrup, Roslev og E. Jacobsen, Hvidbjerg 1922–27, medhjælper h. gartneriejer Lemming, Langballe 1929–30, gartneribestyrer i Fruens Bøge 1931–32, i Brabrand 1937–42, etabl. s. gartneriejer i Årslev 1942, till. kirkegårdsgartner i Årslev s. 1941; produktion – u/glas: chrysanthemum, cineraria, cyclamen, agurker og tomater, till. løgdrivning, – friland: jordbær, blomkål, porrer og selleri; medl. af Alm. dansk Gartnerforening.

Adr.: Årslev pr. Brabrand.

Firma: Chr. Gjørtz Christensen, gartneriejer, Årslev pr. Brabrand.

**Christensen, Christian Hans**, handelsgartner; f. 10/1 1910 i Store-Magleby, Kbhvn.s amt, søn af gårdejer Ole Cornelius Christensen; g. 17/5 1937 m. Ellen Neel C., f. Zibrandtsen; udd. h. faderen 1924–28, medhjælper sst., etabl. s. gartneriejer i Store-Magleby 1940.

Adr.: Møllegade 12, Store-Magleby.

Firma: C. H. Christensen, gartneriejer, gartneriet Marienlyst, Møllegade 12, Store-Magleby.

**Christensen, Christian Niels Peter**, gartneriejer; f. 27/4 1904 i Hjerting, Ribe amt, søn af landpostbud Mads Christensen; g. 2/7 1929 m. Gudrun C., f. Morthensen; udd. h. gartneriejerne Beldring, Sædding og S. Sørensen, Esbjerg 1918–23, medhjælper bl. a. h. gartneriejer Klein, Esbjerg, frekventeret Vilvorde Havebrugshøjskole 1926–27 m. fl. kurser, etabl. s. gartneriejer i Hjerting 1927, på nuværende adr. s. 1965; detailsalg; medl. af Alm. dansk Gartnerforening, GASA, Esbjerg, medl. af best. f. Hjerting Grandelaug 1960–66, fl. lokale tillidshverv.

Adr.: Guldagervej 7–9, Hjerting.

Firma: Chr. Christensen, gartneriejer, Guldagervej 7–9, Hjerting.

**Christensen, Christian Vilhelm**, fhv. gartneriejer; f. 21/12 1900 i Struer, søn af handelsmd. Niels Chr. Christensen; g. 16/5 1928 m. Mette Kirstine C., f. Christensen; udd. h. frøavler Pedersen, Struer, gartneriejer Lindberg, Holstebro og forsøgsgartneriet Hunderup, Odense 1916–21, medhjælper h. gartneriejer Hans Rosenlund, Ryslinge 1921–25, etabl. s. gartneriejer i Struer 1925–61, udvidet m. detailsalg 1928, sidstnævnte virksomhed overdraget t. sønnen Peter Christensen 1965; medl. af Alm. dansk Gartnerforening, af Struer menighedsråd 1952–60, af best. f. Indre Missions samfund 1932–47, formd. 1947–55.

Adr.: »Vilhelmshaab«, Fyensgade 10, Struer.

**Christensen, Christian Winther**, gartneriejer; f. 9/2 1905 i Ålborg, søn af fisker Chr. Winther Christensen; g. 22/10 1933 m. Edel C., f. Ejlskov Hust; udd. h. gartneriejerne Jens Nielsen og Harald Vang, begge Ålborg og h. E. Ejlersen, Sindal 1919–24, medhjælper bl. a. i gartneriet Lundely, frekventeret Vilvorde Havebrugshøjskole 1925–26, etabl. s. gartneriejer i Skallebølle 1933; produktion – u/glas: cyclamen, hortensia og narcissus, – friland: narcissus og frugtplantage; medl. af Alm. dansk Gartnerforening.

Adr.: Skallebølle pr. Vissenbjerg.

Firma: Chr. Winther Christensen, gartneriejer, Skallebølle pr. Vissenbjerg.

**Christensen, C. Walbjørn**, kirkegårdsinspektør; medl. af Foreningen af danske Kirkegårdsledere og af Alm. dansk Gartnerforening.

Adr.: Graverboligen, Holstebro.

**Christensen, Edv.**, gartner; medl. af Alm. dansk Gartnerforening.

Adr.: Sallevvej, Havdrup.

**Christensen, Edvard Henrik Hans**, gartneriejer; f. 24/9 1911 i Ullerup, Kbhvn.s amt, søn af gårdejer Alfr. Clemmen Christensen; g. 8/9 1934 m. Carla C., f. Niebling; udd. h. gartneriejerne K. Ahrenkilde, Maglebylille, Brdr. Worm, Kastrup, N. J. Brandt, Brønshøj o. a. 1926–31, studieophold i Frankrig 1931–33, medhjælper h. faderen 1933–42, etabl. s. gartneriejer og 1942 overtaget faderens virksomhed; produktion – u/glas: meloner, tomater og blomkål, – friland: blomkål, hvidkål og rosenkål; medl. af Alm. dansk Gartnerforening.

Adr.: Ullerup pr. Store-Magleby.

Firma: Edv. Christensen, gartneriejer, Ullerup pr. Store-Magleby.

**Christensen, Egon**, gartneriejer; medl. af Alm. dansk Gartnerforening.

Firma: Egon Christensen, gartneriejer, Bregnerød pr. Gilleleje.

**Christensen, Egon**, frugthandler; medl. af Landsorganisationen af Danmarks Frugt- og Blomsterhandlere.

Firma: Egon Christensen, frugthandler, Sjølandsgade 7, Esbjerg.

**Christensen, Egon**, gartner; medl. af Alm. dansk Gartnerforening.

Firma: Egon Christensen, gartner, Sengeløse Mark pr. Tåstrup.

**Christensen, Eigil Børge**, frugthandler; f. 17/10 1912 i Næstved, søn af Vilh. Christensen; g. m. Ingrid C., f. Nielsen; udd. h. gartneriejer Rosenstand, Næstved 1928–32, medhjælper på Sorgenfri Slot og på Gaunø, etabl. s. gartneriejer i Glumsø 1952, etabl. s. frugthandler i Kbhvn. 1959; forhandling af frugt og grønt; medl. af Frugthandlerforeningen af 1889.

Adr.: Nørrebrogade 182, Kbhvn. N.

Firma: Frugtkældereren, Rådhusstræde 11, Kbhvn. K.

**Christensen, E. Jeansson**, gartneriejer; medl. af Alm. dansk Gartnerforening.

Firma: Aarby Planteskole, Arby pr. Kalundborg.

**Christensen, Einar**, gartneriejer; medl. af Alm. dansk Gartnerforening.

Firma: Einar Christensen, gartneriejer, Tranum pr. Brovst.

**Christensen, Ejnar**, gartneriejer.

Firma: Ejnar Christensen, gartneriejer, Brendrup Fyn.

**Christensen, Ejnar Lauritz**, gartner; medl. af Alm. dansk Gartnerforening.

Adr.: Frederikssundsvej 94, Måløv.

**Christensen, Ejner**, grosserer.

Firma: Ejner Christensen, grosserer, Nørregårds Allé 7, Herning.

Østbirk, Skanderborg amt, søn af gårdejer Chr.

**Christensen, Ejner**, gartneriejer; f. 17/8 1903 i Vilh. Christensen; g. 1929 m. Edith C., f. Schouborg; udd. h. gartneriejerne M. Holm, Mårslet og I. Christoffersen, Horsens 1918–23, medhjælper h. gartneriejer S. Lemming, Langballe 1923, første-m. sst., etabl. s. gartneriejer i Århus og 1925 overtaget nuværende virksomhed (grundlagt 1914), udvidet m. gartneriet Østervang, Tilst 1940; produktion – u/glas: chrysanthemum, narcissus, stuebegonia, tulipaner og agurker, – friland: løgavl; medl. af Alm. dansk Gartnerforening.

Adr.: Viborgvej 74, Århus V.

Firma: Gartneriet Solhøj, Viborgvej 74, Århus V.

**Christensen, Ejner**, gartner; medl. af Alm. dansk Gartnerforening.

Adr.: Møllegade 2, c/o Olsen, Kbhvn. N.

**Christensen, Else**, planteskoleejer; f. 16/4 1912 i Fårevejle, Holbæk amt, datter af gårdejer Carl Hansen; etabl. s. planteskoleejer i Vipperød; forhandling af planter, till. frugtplantage; medl. af Dansk Planteskoleejerforening.

Adr.: Vipperød.

Firma: Vipperød Planteskole, Vipperød.



**E. Christensen**  
gartneriejer  
Århus V.



**F. H. Christensen**  
gartneriejer  
Thorslunde pr. Hedehusene



**H. Christensen**  
gartneriejer  
Århus V.

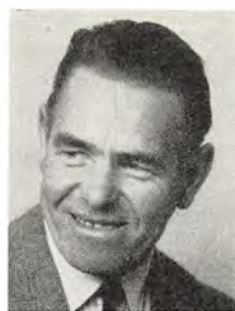

**H. S. Christensen**  
gartneriejer  
Holmstrup pr. Brabrand

**Christensen, Erhardt Edw.**, gartneriejer; f. 25/10 1923 i Tårnby, Kbhvn.s amt, søn af gårdejer Edw. Peter Christensen; g. 22/3 1947 m. Inger C., f. Petersen; udd. h. gartneriejerne H. C. Andersen, Oluf Christensen og Alb. Lindgreen 1938–42, frekventeret Beder Gartnerskole, medhjælper i gartneriet Nordlund, Avedøre, h. gartneriejer Harald Rasmussen, Brøndbyøster og h. faderen, forpagtet faderens virksomhed 1947–59 sm. m. svogeren, etabl. gartneri og 1959 overtaget virksomheden; produktion – u/glas: meloner, tomater og blomkålskulturer, – friland: blomkål, porrer og selleri; medl. af Alm. dansk Gartnerforening, revisor i Saltholmslauget.

Adr.: Tømmerup pr. Kastrup.

Firma: Gartneriet Højgård, Tømmerup pr. Kastrup.

**Christensen, Erik O.**, gartner; f. 23/7 1929 i Tolstrup, Sorø amt, søn af gartneriejer Holger Christensen; g. 17/2 1962 m. Else C., f. Mikkelsen; udd. h. faderen og h. gartneriejerne Peter Andreasen, Tåstrup og S. I. Andreasen, Gl. Torslunde pr. Hedehusene 1944–49, frekventeret Vilvorde Havebrugshøjskole 1951–52; produktion – u/glas: begonia, petunia og grønne planter, – friland: jordbær.

Adr.: Tolstrup pr. Ringsted.

Firma: Holger Christensen, gartneriejer, Tolstrup pr. Ringsted.

**Christensen, Erland Christian**, gartneriejer; f. 19/3 1915 i Slagelse, søn af smedemester Hans Jørgen Christensen; g. 29/7 1947 m. Jenny C., f. Andersen; udd. h. gartneriejerne Sv. Jørgensen, Maglemer og Hans Hansen, Maribo samt i gartneriet Fortly, Lyngby 1930–34, medhjælper på Nybrogård, Lyngby og »Den gamle Have«, Frederiksdal, etabl. s. anlægsgartner i Sorgenfri 1946, overgået t. gartneri 1952; produktion – u/glas og friland: chrysanthemum og pelargonium samt sommerplanter; medl. af Alm. dansk Gartnerforening, af best. f. sammes Strandvejs kreds.

Adr.: Kongevejen, Hørsholm.

Firma: Gartneriet Smestad, Kongevej, Hørsholm.

**Christensen, Esther**, blomsterhandler; f. 30/6 1914 i Varde; udd. s. blomsterdekoratør h. blomsterhandler Madsen, Varde 1930, dekoratør i fa. Viola, Kolding og h. blomsterhandler Vilh. Nielsen, Odense, etabl. s. blomsterhandler i Kolding 1945; forhandling af blomster; medl. af Dansk Blomsterhandlerforening, kasserer f. sammes Kolding kreds, medl. af Interflora-Danmark.

Adr.: Jens Skyttes Vej 1, Kolding.

Firma: Blomsterforretningen Akselhus, Haderslevvej 1, Kolding.

**Christensen, Fjeldsø**, anlægsgartner; medl. af Landsforeningen af danske Anlægsgartnere og af Alm. dansk Gartnerforening.

Adr.: Nygårdsvej 40, Esbjerg.

Firma: Fjeldsø Christensen, anlægsgartner, Nygårdsvej 40, Esbjerg.

**Christensen, Folmer**, gartner; medl. af Alm. dansk Gartnerforening.

Adr.: Ellegårdsvej, Vedbæk.

**Christensen, Folmer Haulund**, gartneriejer; f. 4/1 1922 i Tarm, Ringkøbing amt, søn af gartneriejer Vald. Christensen; g. 15/1 1949 m. Ebba C., f. Andreasen; udd. h. faderen og h. gartneriejer Anker Gregersen, Esbjerg 1937–41, medhjælper bl. a. h. gartneriejer J. Simonsen, Silkeborg og i gartneriet Solhøj, Hedehusene (svigerfaderens virksomhed), etabl. s. gartneriejer i Hareskov 1952–62, overtaget svigerfaderens virksomhed 1962 (grundlagt 1919); produktion – u/glas: euphorbia fulgens; medl. af Alm. dansk Gartnerforening.

Adr.: Solhøjvej, Hedehusene.

Firma: Gartneriet Solhøj, Solhøjvej, Hedehusene.

**Christensen, Fritze Stærk**, forpagter; f. 15/12 1935 i Grinderslev, Viborg amt, datter af kirkegårdsgartner Johs. Christensen; udd. s. dekoratør i blomsterforretningen Stoffers Blomster, Skive 1958–60, dekoratør i blomsterforretningen Blåregn, Horsens 1960–62, forpagtet nuværende virksomhed 1965 (grundlagt ca. 1941); forhandling af blomster.

Adr.: Østergade 28, Vejle.

Firma: Østerports Blomster, Østergade 28, Vejle.

**Christensen, Georg**, frugthandler; medl. af Landsorganisationen af Danmarks Frugt- og Blomsterhandlere.

Firma: Georg Christensen, frugthandler, Algade 40, Brønderslev.

**Christensen, Georg**, frugthandler; medl. af Landsorganisationen af Danmarks Frugt- og Blomsterhandlere.

Firma: Georg Christensen, frugthandler, Ryesgade 28, Århus C.

**Christensen, Georg**, gartneriejer; medl. af Alm. dansk Gartnerforening.

Firma: Gartneriet Trekanten, Rødovrevej 411, Vanløse.

**Christensen, Gunnar**, planteskoleejer; f. 12/12 1938 i Roskilde; g. 4/2 1961 m. Nina C., f. Petersen; udd. h. gartneriejerne Joh. Thomsen, Islev og Alfr. Nielsen, Roskilde 1954–58, etabl. s. planteskoleejer i Roskilde 1962; produktion af planter, speciale: stedsegrønt; medl. af Dansk Plantehandlerforening og Dansk Planteskoleejerforening.

Adr.: Toftagervej 14-16, Roskilde.

Firma: Gunnar Christensen, planteskoleejer, Toftagervej 14-16, Roskilde.

**Christensen, Gunnar Arne**, gartneriejer; f. 30/1 1919 i Barrit, Vejle amt, søn af gravemester Anton Vilh. Christensen; g. 9/1 1944 m. Johanne C., f. Laugesen; udd. v. landbrug, frekventeret Antvorskov højskole 1938–39, medhjælper fl. steder, etabl. s. gartneriejer i Knabberup 1950; produktion – friland: bl. a. kartofler.

Adr.: Knabberup pr. Vejle.

Firma: Gunnar Christensen, gartneriejer, Knabberup pr. Vejle.

**Christensen, H.**, blomsterhandler; medl. af Dansk Blomsterhandlerforening.

Firma: Blomsterhandler Poul Ørstedes efft., Hasserisgade 2, Ålborg.

**Christensen, H.**, blomsterhandler.

Firma: Blomstergrotten, Frederiksgade 1, Kbhvn. K.

**Christensen, Hagbard**, gartneriejer; f. 7/10 1917 i Vinding, Ringkøbing amt, søn af gårdejer Kresten Christensen; g. 10/9 1943 m. Anna C., f. Ebbesen; udd. h. gartneriejer Erik Holm, Holstebro 1932–37, medhjælper bl. a. i Hulkærhus Planteskole og h. gartneriejer Anker Simonsen, etabl. s. gartneriejer i Virum 1947; produktion – friland: speciale: stauder; medl. af Københavns og Omegns Plantehandlerforening.

Adr.: Bakkevej 43, Virum.

Firma: Hagbard Christensens staudegartneri, Bakkevej 43, Virum.

**Christensen, Hans**, gartneriejer; medl. af Alm. dansk Gartnerforening.

Firma: Hans Christensen, gartneriejer, Kettinge.

**Christensen, Hans**, gartner; medl. af Alm. dansk Gartnerforening.

Adr.: Høje Gladsaxe 57, Søborg.

**Christensen, Hans**, gartner; medl. af Alm. dansk Gartnerforening.

Adr.: Bistrup pr. Saunte.

**Christensen, Hans**, gartneriejer; f. 8/12 1942 i Bindslev, Hjørring amt, søn af gårdejer Evald Christensen; udd. h. gartneriejerne O. Donbæk, Frederikshavn og J. E. Mikkelsen, Bindslev 1957–62, medhjælper h. gartneriejer V. Villumsen Krog, Århus 1962–65, etabl. s. gartneriejer og 1965 overtaget nuværende virksomhed; produktion – u/glas: chrysanthemum, agurker og tomater, till. løgdrivning, – friland: chrysanthemum og blomkål; medl. af Alm. dansk Gartnerforening.

Adr.: Viborgvej 286, Århus V.

Firma: Hans Christensen, gartneriejer, Viborgvej 286, Århus V.

**Christensen, Hans Egon**, gartner; medl. af Alm. dansk Gartnerforening.

Adr.: Kraghæs pr. Marstal.

**Christensen, Hans T.**, gartneriejer; f. 30/5 1910 i Ballum, Tønder amt, søn af husmd., strandfoged Nis N. Christensen; g. 27/11 1947 m. Jenny C., f. Boysen; udd. h. gartneriejerne Gustav Holmlund, Skærbæk og P. Westphael, Haderslev 1923–28, førstemd. i fa. La France, Fredericia 1930–32, h. gartneriejer Chr. Rosenstand, Næstved 1932–34, gartneribestyrelser i Tønder 1934–37, etabl. s. anlægsgartner i Tønder 1937–40, førstemd. i gartneriet Virkelyst, Tønder 1940–46, gartneribestyrelser i Århus 1946–50, gartnerformd. h. gartneriejer Jens Heindorff, Brabrand 1950–52, etabl. s. gartneriejer i Højbjerg 1952, i Brendstrup s. 1958; produktion – u/glas: azalea, bouvardia, crassula, erica og liljer; medl. af Alm. dansk Gartnerforening.

Adr.: Brendstrup pr. Århus C.

Firma: H. T. Christensen, gartneriejer, Brendstrup pr. Århus C.

**Christensen, Harald**, gartner; medl. af Alm. dansk Gartnerforening.

Adr.: Vestergade 57, Herning.

**Christensen, Harald H.**, gartneriejer; medl. af Alm. dansk Gartnerforening.

Firma: Harald H. Christensen, gartneriejer, Mosevej 30, Ejby pr. Glostrup.

**Christensen, Harald Schroll**, gartneriejer; f. 19/9 1902 i Ring, Skanderborg amt, søn af mejeribestyrelser Jens Johan Christensen; g. 15/11 1932 m. Gerda S. C., f. Loft; udd. h. gartneriejerne Frode Rasmussen, Agård og L. Poulsen, Vejle samt i Sandholt herregårdsgartneri 1917–22, frekventeret Årslev Havebrugsskole 1923–24, medhjælper fl. steder, etabl. s. gartneriejer i Holmstrup 1932; produktion – u/glas: kalanchoë, fuchsia, calceolaria,



**H. Christensen**  
gartneriejer,  
havebrugskandidat  
Sengeløse pr. Tåstrup

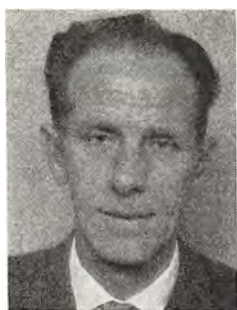

**H. Christensen**  
gartneriejer  
V. Halne pr. Vadum



**H. G. Christensen**  
gartneriejer  
Ingerslev pr. Hasselager

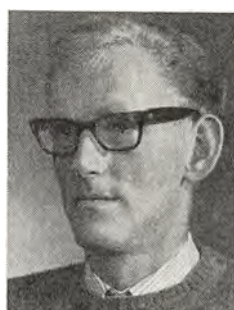

**H. Christensen**  
gartneriejer  
N. Halne pr. Vadum

cineraria og tomater; medl. af Alm. dansk Gartnerforening.

Adr.: Holmstrup pr. Brabrand.

Firma: Gartneriet Nyvang, Holmstrup pr. Brabrand.

**Christensen, Helga Elisabeth**, frugthandler; f. 11/5 1929 i Horsens, datter af lokomotivfører Josef Vilh. Svendsen; g. 8/4 1951 m. frugthandler Sv. A. C.; etabl. s. frugthandler i Horsens 1954 sm. m. ægtefællen; forhandling af frugt, grønt og blomster; medl. af Landsorganisationen af Danmarks Frugt- og Blomsterhandlere.

Adr.: Ægirsgade 4, Horsens.

Firma: Vesterbyens Gartner, Fabrikvej 93, Horsens.

**Christensen, Helge**, gartneriejer, havebrugskandidat; f. 1/1 1902 i Åse, Præstø amt, søn af lærer Jørgen Christensen; g. 1/1 1930 m. Rigmor C., f. Bjerre; udd. i Næsbyholms gartneri, gartneriet Emdruphøj, Emdrup og h. gartneriejerne Holger Petersen, Næstved og Svend Bruun sen., Brøndbyøster 1918–22, havebrugskandidat 1927, studieophold i Holland og Frankrig 1927–28, etabl. s. gartneriejer i Sengeløse 1932; produktion – u/glas: tomater; medl. af Alm. dansk Gartnerforening, Foreningen af danske Havebrugskandidater, formd. f. Fællesudvalgets prøvedyrkning af køkkenurter, medl. af landbrugsministeriets giftnævn, formd. f. Roskilde Amts Gymnastikforening.

Adr.: Sengeløse pr. Tåstrup.

Firma: Gartneriet Hyldevang, Sengeløse pr. Tåstrup.

**Christensen, Helge**, blomsterhandler; medl. af Dansk Blomsterhandlerforening.

Firma: Blomsterforretningen Darwin, Østergade 9, Nakskov.

**Christensen, Helge**, gartner; medl. af Alm. dansk Gartnerforening.

Adr.: Gudbjerg Sydfyn.

**Christensen, Henry**, gartneriejer; f. 15/6 1917 i Bording, Ringkøbing amt, søn af snedker Peter

Christensen; g. 19/10 1944 m. Else C., f. Madsen; udd. h. gartneriejerne A. P. Larsen, Ålestrup, Peter Sørensen, Viborg og Th. Jensen, Stige 1934–38, frekventeret Vilvorde Havebrugshøjskole, medhjælper h. sidstnævnte læremester og h. gartneriejer Sv. Madsen, Stige, etabl. s. gartneriejer i Stige 1944; produktion – u/glas: plumosus og tomater, – friland: blomsterløgavl; medl. af Alm. dansk Gartnerforening, af best. f. Plumosussektionen, af Plumosus-pakkecentral og gartneri-vurderingsinspektør f. Dansk Landbrugs Realkreditfond.

Adr.: Strandvej 38, Stige Fyn.

Firma: Henry Christensen, gartneriejer, Strandvej 38, Stige Fyn.

**Christensen, Henry**, gartneriejer; f. 10/9 1918 i Åbybro, Ålborg amt, søn af husmd. Chr. M. Christensen; g. 1/12 1940 m. Cecilie C., f. Meyer; udd. v. landbrug, gartneriforpagter i N. Uttrup 1951–57, etabl. s. gartneriejer i V. Halne 1957; produktion – u/glas: agurker og tomater, – friland: blomkål og gulerødder; medl. af Alm. dansk Gartnerforening.

Adr.: V. Halne pr. Vadum.

Firma: Henry Christensen, gartneriejer, V. Halne pr. Vadum.

**Christensen, Henry**, gartneriejer; medl. af Alm. dansk Gartnerforening.

Firma: Gartneriet Nybo, Eskebjerg.

**Christensen, Henry Grouleff**, gartneriejer; f. 11/7 1918 i Ingerslev, Århus amt, søn af gartneriejer Andr. Christensen; g. 4/5 1952 m. Rita C., f. Hansen; udd. h. faderen 1933–37, medhjælper sst., driftsleder, etabl. s. gartneriejer og 1952 overtaget faderens virksomhed (grundlagt 1893); produktion – u/glas: freesia og tomater, till. løgdrivning, – friland: jordbær, blomkål og porrer; medl. af Alm. dansk Gartnerforening og af Tiset menighedsråd.

Adr.: Ingerslev pr. Hasselager.

Firma: Gartneriet Lysholt, Ingerslev pr. Hasselager.

**Christensen, Herdis**, blomsterhandler; medl. af Dansk Blomsterhandlerforening.

Firma: Kirketorvets Blomster, Kirketorvet, Gentofte.

**Christensen, Herluf Vittrup**, planteskoleejer; f. 22/12 1931 i Hjørring, søn af planteskoleejer Jens Vittrup Christensen; g. 15/6 1963 m. Else V. C., f. Børresen; udd. h. faderen og h. planteskoleejer Asger M. Jensen, Holmstrup 1947–51, medhjælper fl. steder, studieophold i USA 1957–59, planteskoleforpagter i Hjørring 1959–61, etabl. s. planteskoleejer i Hjørring 1961; forhandling af planter, till. anlægsgartneri; medl. af Alm. dansk Gartnerforening.

Adr.: Løkkenvej, Hjørring.

Firma: Herluf Vittrup Christensens Planteskole, Løkkenvej, Hjørring.

**Christensen, Holger**, gartneriejer; f. 5/12 1894 i Balstrup, Sorø amt; g. 31/10 1924 m. Ella C., f. Larsen; udd. h. gartneriejer M. Mortensen, Ringsted og i gartnerierne Lundely og Teglgården 1910–15, etabl. gartneri i Tolstrup; produktion – u/glas: begonia, petunia og grønne planter, – friland: jordbær; medl. af Alm. dansk Gartnerforening.

Adr.: Tolstrup pr. Ringsted.

Firma: Holger Christensen, gartneriejer, Tolstrup pr. Ringsted.

**Christensen, Holger**, gartneriejer; f. 16/5 1936 i N. Halne, Ålborg amt, søn af arbejdsmd. Marthinus Christensen; g. 26/3 1960 m. Solvej C., f. Petersen; udd. h. planteskoleejer Nic. Mortensen, N. Halne og h. gartneriejerne C. C. Larsen, Åbyhøj, V. Eilersen, Anderup og K. Rask, Anderup, frekventeret Beder Gartnerskole, medhjælperprøve 1955, medhjælper bl. a. i Norge, etabl. s. gartneriejer i N. Halne 1964; produktion – u/glas: champignon, – friland: gulerødder; medl. af Alm. dansk Gartnerforening.

Adr.: N. Halne pr. Vadum.

Firma: Holger Christensen, gartneriejer, N. Halne pr. Vadum.

**Christensen, Holger**, frugthandler; medl. af Landsorganisationen af Danmarks Frugt- og Blomsterhandlere.

Firma: Holger Christensen, frugthandler, Mellemgade 4, Nibe.

**Christensen, Holger Ingemann**, blomsterhandler; f. 10/6 1938 i Nibe, søn af blomsterhandler Ingemann Christensen; udd. s. blomsterbinder og dekoratør i fa. Flora, Ålborg 1953–57, studieophold i Holland, Tyskland, Frankrig og Spanien, dekoratør i fa. Preisler, Kbhvn. og i Oslo, etabl. s. blomsterhandler og 1962 optaget s. medindehaver i faderens virksomhed (grundlagt 1925), till. skoleleder v. Dansk Blomsterhandlerforenings binderiskole, Skåde s. 1963 og chefdekoratør v. Interflora-Danmark s. 1964; forhandling af blomster, frugt og grønt; medl. af Dansk Blomsterhandlerforening og Interflora-Danmark.

Adr.: Mellemgade 4, Nibe.

Firma: Blomsterforretningen Viola, v. Ingemann Christensen & Søn, Mellemgade 4, Nibe.

**Christensen, Holger Thorvald**, gartneriejer; f. 13/6 1916 i Sahl, Viborg amt, søn af husmd. Johan Chr. Christensen; g. 7/4 1940 m. Marie C., f. Madsen; udd. h. planteskoleejerne Henriksen, Sahl og Johs. Jensen, Odense, medhjælper h. gartneriejer Thorsen, Haderslev, etabl. s. gartneriejer i Haderslev 1955; produktion – u/glas: chrysanthemum og tomater, – friland: jordbær og blomkål; medl. af Alm. dansk Gartnerforening.

Adr.: Vilstrupvej, Haderslev.

Firma: Holger Christensen, gartneriejer, Vilstrupvej, Haderslev.

**Christensen, H. P.**, gartneriejer; medl. af Alm. dansk Gartnerforening.

Firma: H. P. Christensen, gartneriejer, Lomandsgade, Langå.

**Christensen, H. Poul**, gartneriejer; f. 12/7 1912 i Dalum, Odense amt, søn af maskinarbejder Niels Fr. Marius Christensen; g. 29/7 1939 m. Thea C., f. Jensen; udd. h. gartneriejerne Aksel Andersen, Hjallesø, Charles Peter, Over-Holluf og Frode Hansen, Stige Fyn 1927–31, medhjælper h. gartneriejer Haakon Jensen, Stige Fyn 1945–48, etabl. s. gartneriejer i Stige Fyn 1948; produktion – u/glas: plumosus, – friland: asparges; medl. af Alm. dansk Gartnerforening.

Adr.: Strandvej 32, Stige Fyn.

Firma: H. Poul Christensen, gartneriejer, Strandvej 32, Stige Fyn.

**Christensen, Ingemann**, blomsterhandler; f. 30/11 1896 i Nibe, søn af sadelmagermester Villiam Laurentius Christensen; g. 8/11 1925 m. Hertha C., f. Larsen; etabl. s. blomsterhandler i Nibe 1925, på nuværende adr. s. 1931, særskilt blomsterafd. s. 1962, optaget sønnen Holger Ingemann Christensen s. medindehaver s. å.; forhandling af blomster, frugt og grønt; medl. af Dansk Blomsterhandlerforening og Interflora-Danmark.

Adr.: Mellemgade 4, Nibe.

Firma: Blomsterforretningen Viola, v. Ingemann Christensen & Søn, Mellemgade 4, Nibe.

**Christensen, Ingemann**, planteskoleejer; forhandling af planter, speciale: roser og tuja, till. frugtplantage; tildelt ærespræmie f. frugt 1957, 1962 og 1965; medl. af Dansk Planteskoleejerforening, Alm. dansk Gartnerforening, Danmarks Erhvervsfrugtavlerforening og af Landsforeningen Dansk Frugtavler.

Adr.: Skarp-Salling pr. Løgstør.

Firma: Ingemann Christensens Planteskole og Frugtplantage, Skarp-Salling pr. Løgstør.

**Christensen, Ingolf**, frugthandler; medl. af Landsorganisationen af Danmarks Frugt- og Blomsterhandlere.

Firma: Ingolf Christensen, frugthandler, Sønderbrogade 113, Horsens.

**Christensen, Ingvar**, gartneriejer; f. 18/2 1932 i Refs-Vindinge, Svendborg amt, søn af gartneri-



**H. P. Christensen**  
gartner  
Stige Fyn



**J. V. Christensen**  
planteskoleejer  
Hjørring



**J. Christensen**  
gartneriejer  
Lavø pr. Helsingø



**J. Christensen**  
gartneriejer  
Svendborg

ejer Hans Chr. Christensen; g. 12/11 1960 m. Helena C., f. Bjerre Sørensen; udd. h. gartneriejerne Brdr. Jensen, Årslev, A. Storm Tved, Svendborg og Wichmann, Bellinge 1948–52, frekventeret Beder Gartnerskole og Ollerup Gymnastikhøjskole, studieophold i England 1958–59, førstemand. h. faderen 1959, etabl. s. gartneriejer og 1963 overtaget faderens virksomhed; produktion – u/glas: beloperone; medl. af Alm. dansk Gartnerforening.

Adr.: Refs-Vindinge.

Firma: Ingvar Christensen, gartneriejer, Refs-Vindinge.

**Christensen, Jens Peter**, gartneriejer; f. 27/7 1906 i Harlev, Århus amt, søn af gårdejer Marius Christensen; g. 10/12 1929 m. Ingrid C., f. Jensen; udd. v. landbrug og gartneri, etabl. s. gartneriejer i Viby J. 1929; produktion: u/glas: euphorbia fulgens (s. 1966 forædlingsret t. euphorbia fulgens rubin (egen fremavl)), iris og løgdrivning; medl. af Alm. dansk Gartnerforening.

Adr.: Bøgskov Høvej, Viby J.

Firma: J. P. Christensen, gartneriejer, Bøgskov Høvej, Viby J.

**Christensen, Jens Vittrup**, planteskoleejer; f. 18/3 1897 i Sindal, Hjørring amt, søn af gårdejer Chr. Christensen; g. 18/2 1923 m. Alma Kristine C., f. Larsen; udd. h. planteskoleejer Axel Kraglund, Hjørring, frekventeret Malling landbrugsskole, forpagtet nuværende virksomhed 1928, etabl. s. planteskoleejer og 1935 overtaget virksomheden (grundlagt 1870); forhandling af planter; medl. af Alm. dansk Gartnerforening, af best. f. sammes Hjørring kreds 1953–62, medl. af Dansk Planteskoleejerforening.

Adr.: Frilandsvej 46, Hjørring.

Firma: J. Vittrup Christensen, planteskoleejer, Frilandsvej 46, Hjørring.

**Christensen, Johannes**, gartneriejer; f. 24/3 1905 i Helsingø, Frederiksborg amt, søn af landmd. Chresten Christensen; g. 1937 m. Bertha C., f. Petersen; udd. i Vilvorde Gartneri, Ejby og h.

gartneriejerne Hj. Rasmussen, Frederikssund og Johs. Larsen, Hillerød 1920–25, medhjælper h. gartneriejerne P. Kristensen, Rødby og Knudsen, Nimtofte, etabl. s. gartneriejer i Lavø 1928; detailsalg af blomster og grønt; medl. af Alm. dansk Gartnerforening.

Adr.: Lavø pr. Helsingø.

Firma: Johs. Christensen, gartneriejer, Lavø pr. Helsingø.

**Christensen, Johannes**, gartneriejer; f. 7/1 1920 i Fåborg, søn af chauffør Hans Vald. Aksel Christensen; g. 30/10 1953 m. Kristine C., f. Mathiesen; udd. h. gartneriejerne Brdr. Jensen, Årslev, Mathiesens Planteskole, Korsør og i Norge 1935–40, etabl. s. gartneriejer i Ringe 1946; produktion – u/glas: udplantningsplanter, – friland: chrysanthemum, stedmor, jordbær og hvidkål; medl. af Alm. dansk Gartnerforening.

Adr.: Assensvej 53, Ringe.

Firma: Gartneriet Kristinelund, Assensvej 53, Ringe.

**Christensen, Johannes**, frugthandler; medl. af Landsorganisationen af Danmarks Frugt- og Blomsterhandlere.

Firma: Johs. Christensen, frugthandler, Vesterbrogade 16, Århus C.

**Christensen, Johannes**, gartneriejer; medl. af Alm. dansk Gartnerforening, repræsentant f. sammes Fredericia kreds.

Firma: Johs. Christensen, gartneriejer, Erritsø Strand pr. Fredericia.

**Christensen, J. Walbjørn**, kirkegårdsgartner; medl. af Foreningen af danske Kirkegårdsledere.

Adr.: Nørrebrogade 92, Randers.

**Christensen, Jørgen**, blomsterhandler; f. 30/3 1917 på Frbg.; etabl. s. blomsterhandler og 1966 overtaget nuværende virksomhed; forhandling af blomster; medl. af Dansk Blomsterhandlerforening.



Adr.: Hyltebjerg Allé 40 B, Vanløse.  
Firma: Blomsterforretningen Acacia, Falkonercentret, Kbhvn. F.

**Christensen, Jørgen**, gartneriejer; f. 22/8 1926 i Brahetrolleborg, Svendborg amt, søn af gartneriejer Johs. Martin Christensen; g. 28/8 1956 m. Annelise C., f. Christensen; udd. h. faderen og h. gartneriejerne Rosenlund, Ryslinge og Wichmann, Bellinge 1941–46, studieophold i Holland 1949, bestyrer f. faderen 1952–65, etabl. s. gartneriejer og 1965 overtaget virksomheden (grundlagt 1929); produktion – u/glas: blomstrende potteplanter, – friland: frugtplantage, till. detailsalg; medl. af Alm. dansk Gartnerforening, af best. f. Gartnerforeningen for Svendborg og Omegn 1961, formd. s. 1963, medl. af best. f. Svendborg Skyttekreds.

Adr.: Øxenbjergvej 1 A, Svendborg.  
Firma: Jørgen Christensen, gartneriejer, Øxenbjergvej 1 A, Svendborg.

**Christensen, Jørgen**, anlægsgartner; medl. af Landsforeningen af danske Anlægsgartnere.

Adr.: Hanebred 19, Vanløse.  
Firma: Jørgen Christensen, anlægsgartner, Hanebred 19, Vanløse.

**Christensen, Jørgen**, gartner; medl. af Alm. dansk Gartnerforening.

Adr.: Melmbergsvej 30, Holte.

**Christensen, Kai**, frugthandler; medl. af Frugthandlerforeningen af 1889.

Firma: Frugtforretningen Bjerget, Tagensvej 202, Kbhvn. NV.

**Christensen, Kaj**, blomsterhandler; medl. af Dansk Blomsterhandlerforening.

Firma: Blomsterforretningen Flora, Bredgade 38, Tårs.

**Christensen, Kaj**, gartneriejer; f. 10/10 1906 i Utterslev, Kbhvn.s amt, søn af handlegartner I. C. Christensen; udd. h. faderen og i gartneriet Lundely, Hellerup 1920–24, frekventeret Vilvorde Havebrugshøjskole, etabl. s. gartneriejer i Rødovre 1931–53, driftsleder i nuværende virksomhed s. 1953 (grundlagt 1889), omdannet t. interentskab 1937; produktion – u/glas: karse (I. C. Karse); medl. af Alm. dansk Gartnerforening.

Adr.: Jyllingevej 332, Brønshøj.  
Firma: I/S I. C. Christensens Sønner, Ejby Torvej, Glostrup.

**Christensen, Kaj**, blomsterhandler; f. 2/1 1922 i Kbhvn., søn af kok Herman Christensen; g. 8/10 1958 m. Inger C., f. Overbeck; udd. s. dekoratør i blomsterforretningen Figaria, Kbhvn. 1937–41, dekoratør sst., etabl. s. blomsterhandler i Kbhvn. og 1966 overtaget nuværende virksomhed.

Adr.: Sognefjordsgade 10, Kbhvn. S.  
Firma: Blomsterforretningen Gardenia, Njalsgade 20, Kbhvn. S.

**Christensen, Kaj**, gartner; medl. af Alm. dansk Gartnerforening.

Adr.: Skørringe pr. Eskildstrup.

**Christensen, Kaj Erik**, gartneriejer; f. 16/1 1923 i Tømmerup, Kbhvn.s amt, søn af gartneriejer Cornelius Chr. Christensen; g. 26/1 1951 m. Emmy C., f. Schmidt; udd. h. faderen 1937–41, etabl. s. gartneriejer i Tømmerup; produktion – u/glas: meloner; medl. af Alm. dansk Gartnerforening.

Adr.: Tømmerup pr. Kastrup.  
Firma: Gartneriet Isakgården, Tømmerup pr. Kastrup.

**Christensen, Kaj Georg**, blomsterhandler; f. 14/4 1917 i Tårs, Hjørring amt, søn af husmd. Ole Christensen; g. 19/11 1938 m. Rosa Margrethe C., f. Jørgensen; udd. h. gartneriejer R. Sørensen, Mimosa, Hjørring, etabl. s. blomsterhandler i Tårs 1955; forhandling af blomster; medl. af Dansk Blomsterhandlerforening og Interflora-Danmark.

Adr.: Bredgade 38, Tårs.  
Firma: Blomsterforretningen Flora, Bredgade 38, Tårs.

**Christensen, Karl**, gartneriejer; f. 24/3 1891 i Stenstrup, Præstø amt, søn af parcellist Lars P. Christensen; g. 16/12 1916 m. Emma C., f. Petersen; udd. v. landbrug, etabl. s. gartneriejer i Store-Magleby 1918; produktion – friland: kartofler og løg; medl. af Alm. dansk Gartnerforening og Kbhvn. Amts Landboforening.

Adr.: Lundevej 98, Store-Magleby.  
Firma: Karl Christensen, gartneriejer, Lundevej 98, Store-Magleby.

**Christensen, Karl**, gartneriejer; f. 14/2 1920 i Glud, Vejle amt, søn af gartneriejer Karl Christensen; g. 4/6 1944 m. Johanne C., f. Pedersen; udd. h. faderen og h. gartneriejer Sv. Nielsen, Horsens 1934–39, medhjælper bl. a. h. gartneriejer Sv. Larsen, Grønnegyde pr. Stige Fyn og i gartneriet Mona, Hasle, v. M. Chr. Lindvigs gartneri, Vildbjerg 1943–50, etabl. s. gartneriejer i Horsens 1950, i Malmö 1958, i Herfølge s. 1965; produktion – u/glas: agurker; medl. af Alm. dansk Gartnerforening, af best. f. sammes Østsjællands kreds.

Adr.: Vordingborgvej 158 C, Herfølge.  
Firma: Karl Christensen, gartneriejer, Vordingborgvej 158 C, Herfølge.

**Christensen, Kay**, blomsterhandler; f. 3/4 1914 i Kbhvn., søn af blomsterhandler Georg I. Christensen; g. 11/4 1937 m. Kamilla C., f. Marcusen; udd. h. faderen, etabl. som blomsterhandler og 1934 overtaget virksomheden; forhandling af blomster, speciale: dekorationer; medl. af Dansk Blomsterhandlerforening.

Adr.: Bernstorffsvænget 10, Gentofte.  
Firma: Georg I. Christensen, blomsterhandler, H. C. Andersens Boulevard 33, Kbhvn. V.



**K. Christensen**  
gartneriejer  
Glostrup



**K. E. Christensen**  
gartneriejer  
Tømmerup pr. Kastrup



**K. G. Christensen**  
blomsterhandler  
Tårs



**K. Christensen**  
gartneriejer  
Store-Magleby

**Christensen, K. Lund**, frugthandler; medl. af Landsorganisationen af Danmarks Frugt- og Blomsterhandlere.

Firma: K. Lund Christensen, frugthandler, Silkeborgvej 230, Åbyhøj.

**Christensen, Knud**, havearkitekt; medl. af Dansk Havearkitektforening.

Firma: Knud Christensen, havearkitekt, Kongshvilebakken 66, Lyngby.

**Christensen, Knud Børge**, gartneriejer; f. 23/11 1917 i Randers, søn af skomager Holger Christensen; g. 2/6 1946 m. Marie C., f. Mikkelsen; udd. h. gartneriejerne T. Petersen, Randers, Leo Nielsen, Lindved og i gartneriet Solgård, Randers 1932–37, medhjælper i Grangårdens Planteskole, Randers og h. gartneriejer Leo Nielsen, Hjallesø, gartnerformd. h. sidstnævnte, etabl. s. gartneriejer i Åsum 1959; produktion – u/glas: freesia, snitgrønt og agurker; formd. f. Åsum Gartnerkoloni s. 1959.

Adr.: Gartnervænget 35, Åsum pr. Odense.

Firma: Knud B. Christensen, gartneriejer, Gartnervænget 35, Åsum pr. Odense.

**Christensen, Knud Tage**, gartneriejer; f. 3/11 1933 i Vadum, Ålborg amt, søn af arbejdsmd. Chr. Christensen; g. 8/8 1954 m. Ulla Karin C., f. Jensen; udd. s. elektriker i fa. Alliance, Ålborg 1942–46, svend fl. steder, selvstændig installatør i Skjern 1958–63, till. etabl. s. gartneriejer i Skjern 1958 sm. m. hustruen, udvidet m. plantesalg 1965; produktion – u/glas: cyclamen og tomater, till. forhandling af planter og planteskoleartikler; medl. af Alm. dansk Gartnerforening og GASA, Esbjerg, formd. f. Skjern Brevdueforening s. 1965.

Adr.: Anumvej 12, Skjern.

Firma: Skjern engrosgartneri – Vestjysk Plancenter, Anumvej 12, Skjern.

**Christensen, Kristian**, planteskoleejer; f. 12/4 1931 i Sneum, Ribe amt, søn af arbejdsmd. Kristen Jørgensen Christensen; udd. h. gartneriejerne

Gunnar Pedersen, Jerne, Adolf Harder, Glostrup og Urup, Hørning 1945–50, etabl. s. planteskoleejer i Kastrup 1957; forhandling af afskårne blomster, planter og planteskoleartikler.

Adr.: Albøgevej 11, Kastrup.

Firma: Planteskolen, Kongelundsvej 346, Kastrup.

**Christensen, K. W.**, gartneriejer; medl. af Alm. dansk Gartnerforening.

Firma: K. W. Christensen, gartneriejer, Jyllingevej 332, Brønshøj.

**Christensen, K. Østerbech**, anlægsgartner; medl. af Alm. dansk Gartnerforening.

Adr.: Solbakkevej, Vordingborg.

Firma: K. Østerbech Christensen, anlægsgartner, Solbakkevej, Vordingborg.

**Christensen, L.**, frugthandler; medl. af Frugthandlerforeningen af 1889.

Firma: L. Christensen, frugthandler, Saltværksvej 181, Kbhvn. S.

**Christensen, Lauritz H.**, blomsterhandler, medl. af Dansk Blomsterhandlerforening.

Firma: Laur. H. Christensen, blomsterhandler, Nørregade 17, Ålborg.

**Christensen, Lehmann**, gartneriejer; f. 17/9 1927 i Ryslinge, Svendborg amt, søn af skovfoged Chr. Christensen; g. 16/9 1951 m. Elly C., f. Jacobsen; udd. v. landbrug, etabl. s. gartneriejer i Svendborg og 1964 overtaget nuværende virksomhed; produktion – u/glas: sommerblomster og kålplanter t. udplantning, till. detailsalg; medl. af Alm. dansk Gartnerforening.

Adr.: Slotsvængevej 4, Svendborg.

Firma: Lehmann Christensen, gartneriejer, Slotsvængevej 4, Svendborg.

**Christensen, Leo**, frugthandler; medl. af Landsorganisationen af Danmarks Frugt- og Blomsterhandlere.

Firma: Leo Christensen, frugthandler, Færøgade, Ålborg.



**K. Christensen**  
gartneriejer  
Herfølge



**K. B. Christensen**  
gartneriejer  
Asum pr. Odense



**K. Christensen**  
planteskoleejer  
Kastrup



**M. Christensen**  
gartneriejer  
Løgstrup

**Christensen, Lis**, frugthandler; f. 17/1 1933 i Fredericia, datter af maskinarbejder Sigvald Christensen; udd. s. servitrice, etabl. s. frugthandler i Fredericia og 1965 overtaget nuværende virksomhed (grundlagt 1903); forhandling af frugt og grønt.

Firma: Frugtforretningen Guldregn, Gothersgade, Fredericia.

**Christensen, M.**, blomsterhandler; medl. af Dansk Blomsterhandlerforening.

Firma: Tinus Blomster, Højdevej 6, Kbhvn. S.

**Christensen, M.**, frugthandler; medl. af Frugthandlerforeningen af 1889.

Firma: M. Christensen, frugthandler, Frederikssundsvej 116 B, Brønshøj.

**Christensen, M. A.**, frugthandler; medl. af Landsorganisationen af Danmarks Frugt- og Blomsterhandlere.

Firma: M. A. Christensen, frugthandler, Vorregårds Allé 97, Århus N.

**Christensen, Magnus**, gartneriejer; f. 25/1 1913 i Viborg, søn af graver Niels P. Christensen; g. 29/3 1947 m. Signe C., f. Bach; udd. h. gartneriejer Hagn, Viborg 1932, medhjælper sst., etabl. s. anlægsgartner 1944, overtaget nuværende virksomhed 1947 (grundlagt 1925); produktion - u/glas: blomster og grønne planter, - friland: chrysanthemum, jordbær, blomkål og selleri, till. detailsalg af frugt, grønt og blomster.

Adr.: Løgstrup.

Firma: Løgstrup Handelsgartneri, Løgstrup.

**Christensen, Melling**, blomsterhandler; medl. af Dansk Blomsterhandlerforening.

Firma: Chr. Th. Christensen, blomsterhandler, Kirkestræde 38, Marstal.

**Christensen, N. Ellegaard**, gartneriejer; medl. af Alm. dansk Gartnerforening, næstformd. f. sam-

mes Ribe kreds, medl. af Dansk Blomsterhandlerforening.

Firma: H. Poulsens efft., v. gartneriejer N. Ellegaard Christensen, Holsted St.

**Christensen, Niels**, gartneriejer; f. 15/3 1905 i Mygdal, Hjørring amt, søn af arbejdsmd. Jens P. Christensen; g. 6/1 1928 m. Mary C., f. Siggaard; udd. h. gartneriejerne Mads Eilertsen, Sindal og Jørgen Jørgensen, Erritsø 1919-24, medhjælper fl. steder, gartneriforpagter i Viby J. 1931-37, etabl. s. gartneriejer i Årslev 1937; produktion: - u/glas: anemoner, chrysanthemum, agurker, tomater og persille, - friland: kål, porrer, rødbeder og selleri; medl. af Alm. dansk Gartnerforening.

Adr.: Årslev pr. Brabrand.

Firma: Niels Christensen, gartneriejer, Årslev pr. Brabrand.

**Christensen, Niels Hald**, plantageejer; f. 19/1 1911 i Alum, Viborg amt, søn af plantageejer Anton Christensen; g. 4/11 1943 m. Ruth H. C., f. Brandt; udd. bl. a. på Statens Forsøgsstation, Hornum 1928-30, i fa. Vejlegården, Landet 1930-32, medhjælper fl. steder, etabl. s. plantageejer i Ålum 1943; frugtplantage, speciale: æbler (Ingrid Marie); medl. af Danmarks Erhvervsfrugtavlforening.

Adr.: Alum pr. Randers.

Firma: N. Hald Christensen, plantageejer, Alum pr. Randers.

**Christensen, Niels Henry**, planteskoleejer; f. 21/8 1914 i Vive, Ålborg amt, søn af maskinmester Niels Juul Christensen; g. 9/5 1950 m. Lilly Margit C., f. Jensen; gartnerimedhjælper på Birkelse hovedgård 1927-30, v. Det danske Hedeselskab 1930-32, v. forskelligt erhverv 1932-55, herunder havemand på herregården Hvoruptorp, etabl. eksportvirksomhed f. skovplanter og juletræer samt planteskole i Vemb 1955, på nuværende adr. s. 1961; tiltrækningsavl og forhandling af sirbuske, stedsegrønne planter, skovplanter m. m., till. anlægsgartneri; rådgivende vejleder f. Kolonihaveforbundet, Holstebro kreds s. 1965, medl.

af best. f. Slagteriarbejdernes Forbund, Holstebro 1950-53.

Adr.: Steen Blichers Vej 3, Holstebro.

Firma: Planteskolen Planta, Steen Blichers Vej 3, Holstebro.

**Christensen, O.**, gartneriejer; medl. af Alm. dansk Gartnerforening.

Firma: O. Christensen, gartneriejer, Tarm.

**Christensen, O.**, blomsterhandler; medl. af Dansk Blomsterhandlerforening.

Firma: O. Christensen, blomsterhandler, Kirkegade 10, Tarm.

**Christensen, Obed Andreas**, gartneriejer, f. 27/9 1930 i Vidstrup, Hjørring amt, søn af snedkermester Herman Aug. Christensen; g. 1/7 1957 m. Aase Dalgaard C., f. Pedersen; udd. h. gartneriejerne Gummesen, Dronninglund og O. W. Olesen, Frederikshavn samt i gartneriet v. Vejlefjord Realskole, Daugård 1944-49, præliminæreksm. 1951, medhjælper fl. steder, gartnerformd. h. gartneriejer J. L. Faurshou, Randers 1954-63, etabl. s. gartneriejer i Vinderup og 1963 overtaget nuværende virksomhed; produktion - u/glas: bl. a. saintpaulia, stuebegonia, grønne planter og tomater; medl. af GASA, Holstebro, formd. f. J.M.V., Randers 1959-63, medl. af best. f. S.D.A. s. 1965.

Adr.: Søndergade 13, Vinderup.

Firma: O. Christensen, gartneriejer, Søndergade 13, Vinderup.

**Christensen, Ole**, frugthandler; f. 3/5 1939 i Kbhvn., søn af lagerchef Sv. A. Christensen; g. m. Elisa C., f. Klarskov Petersen, udd. h. gartneriejer Knudsen, Rødovre, medhjælper sst. til 1960, i fa. Tanner Motorsprøjter 1960-61, bestyrer af købmandsforretning, Vanløse 1961-65, etabl. s. frugthandler på Frbg. og 1965 overtaget nuværende virksomhed; forhandling af frugt, grønt og kolonial.

Adr.: Birkmosevej 5, Vanløse.

Firma: Ole Christensen, frugthandler, Sdr. Fasanvej 22, Kbhvn. F.

**Christensen, Otto Christian**, gartneriejer; f. 13/2 1932 i Hammerum, Ringkøbing amt, søn af arbejdsmd. Peder Skole Christensen; g. 2/4 1958 m. Eva C., f. Siggaard; udd. h. gartneriejerne Th. Hagner, Gjellerup og Alfr. Bjerrehus, Herning 1947-51, frekventeret kurser, medhjælper bl. a. h. sidstnævnte læremester og h. gartneriejer Carl Elkjær, Herning, etabl. s. gartneriejer i Hammerum og 1962 overtaget nuværende virksomhed sm. m. gartneriejer Ejvind Johannesen; produktion - u/glas: pelargonja, stuebegonia og grønne planter; medl. af Alm. dansk Gartnerforening og af best. f. Herning Cykleklub 1955-61.

Adr.: Grønnegade 3, Hammerum.

Firma: Johannesen & Christensen, gartneriejer, Grønnegade 3, Hammerum.

**Christensen, Ove Gulløv Norman**, kirkegårdsinspektør; f. 13/2 1918 i Fausing, Randers amt,

søn af snedkermester J. M. Christensen; g. 7/10 1939 m. Ruth G. C., f. Nielsen; udd. h. gartneriejerne Gunnar Nielsen, Assens, Thv. Petersen, Store-Magleby og N. C. Buchardt, Tårnby 1932-37, medhjælper bl. a. h. gartneriejer Alb. Jensen, på Rødovre kirkegård 1939-50, på Grøndalslund kirkegård 1950, inspektør sst. s. 1958; medl. af Foreningen af danske Kirkegårdsledere og af menighedsrådet f. Grøndalslund sogn.

Adr.: Simmelkærvej 2, Vanløse.

Firma: Grøndalslund kirkegårds kontor, Schweizerdalsvej 50, Vanløse.

**Christensen, Ove Götzsche**, frugthandler; f. 8/3 1927 i Nørager, Randers amt, søn af gårdejer Chr. Christensen; g. 16/11 1950 m. Lilly C., f. Jacobsen; udd. v. landbrug, selvstændig gårdejer 1950-60, etabl. s. frugthandler i Ballerup 1960; forhandling af frugt, grønt og blomster.

Adr.: Kratvej 53, Måløv.

Firma: Ove Götzsche Christensen, frugthandler, Stationsvej 95, Ballerup.

**Christensen, P.**, blomsterhandler; medl. af Dansk Blomsterhandlerforening.

Firma: Blomsterhaven, Jernbane Allé 45, Vanløse.

**Christensen, P. Bejder**, gartneriejer; medl. af Alm. dansk Gartnerforening.

Firma: P. Bejder Christensen, gartneriejer, Munderstrup.

**Christensen, P. Dahl**, graver; medl. af Alm. dansk Gartnerforening.

Adr.: Ubberup pr. Kalundborg.

**Christensen, Peder**, frugthandler; medl. af Landsorganisationen af Danmarks Frugt- og Blomsterhandlere.

Firma: Peder Christensen, frugthandler, Struer.

**Christensen, Peder Vang**, gartneriejer; f. 22/12 1918 i Århus, søn af gartneriejer Søren Christensen; g. 1/11 1943 m. Helga C., f. Thorsen; udd. h. faderen og h. gartneriejer Chr. Asmussen, Rødovre 1933-37, gartneribestyrer h. faderen 1943-45, etabl. s. gartneriejer i Skæring 1945; produktion - u/glas: freesia, roser og tomater, - friland: blomsterløgavli; medl. af Alm. dansk Gartnerforening.

Adr.: Skæring pr. Hjortshøj.

Firma: Peder Vang Christensen, gartneriejer, Skæring pr. Hjortshøj.

**Christensen, Per Schumacher**, frugthandler; medl. af Landsorganisationen af Danmarks Frugt- og Blomsterhandlere.

Firma: Per Schumacher Christensen, frugthandler, Nørregade 11, Århus C.

**Christensen, Peter Christian**, gartneriejer; f. 12/4 1905 i Esbjerg, søn af vogndm. Peter Chr. Christensen; g. 9/9 1927 m. Petra Marie C., f. Pedersen; indt. 1923 v. forskellige erhverv, ar-

bejdsmd. på Aarhus Oliemølle, Århus 1923–51, till. etabl. s. gartneriejer i Esbjerg 1939, udvidet m. minckfarm 1952; produktion – u/glas: jordbær, bønner og tomater; medl. af Alm. dansk Gartnerforening, GASA, Esbjerg, medl. af best. f. Esbjerg Svømmeklub 1927–29.

Adr.: Hovedvej 12, Gesing pr. Esbjerg.

Firma: Peter Christensen, gartneriejer, Hovedvej 12, Gesing pr. Esbjerg.

**Christensen, Peter Thaugaard**, gartneriejer; f. 11/6 1909 i Silkeborg, søn af smed Laur. Christensen; g. 29/12 1933 m. Dagny C., f. Larsen; udd. v. landbrug, medhjælper h. gartneriejer Sv. Andersen, Hjortespring, etabl. s. gartneriejer i Hjortespring 1931; produktion – u/glas: tomater og purløg. – friland: formering af purløg; medl. af Alm. dansk Gartnerforening og af Herlev mængderåd.

Adr.: Valnæsvej 26, Herlev.

Firma: Peter Thaugaard Christensen, gartneriejer, Valnæsvej 26, Herlev.

**Christensen, P. H.**, gartner; medl. af Alm. dansk Gartnerforening.

Adr.: Pillemark.

**Christensen, P. Kristian**, gartneriejer; medl. af Alm. dansk Gartnerforening.

Firma: P. Kr. Christensen, gartneriejer, Halvrimmen.

**Christensen, Poul**, gartner; medl. af Alm. dansk Gartnerforening.

Adr.: Kirke-Værløse pr. Værløse.

**Christensen, Poul**, planteskoleejer; f. 20/12 1918 i Slagelse, søn af brænderiarbejder Holger Christensen; g. 17/6 1945 m. Astrid C., f. Larsen; udd. h. planteskoleejerne Hans Knudsen, Slagelse, Pallesen, Kolding og Asger M. Jensen, Holmstrup 1933–38, etabl. s. planteskoleejer i Slagelse 1943; forhandling af planter, speciale: roser, sirbuske og -træer; medl. af Dansk Planteskoleejerforening.

Adr.: Skælskørvej, Slagelse.

Firma: Poul Christensen, planteskoleejer, Skælskørvej, Slagelse.

**Christensen, Poul**, gartneriejer; f. 13/9 1935 i Ledstrup, Holbæk amt, søn af bager Aage Christensen; g. 31/8 1958 m. Anni C., f. Seehausen; udd. h. gartneriejerne Brdr. Hansen, Roskilde og A. Knudsen, Rødovre 1950–55, medhjælperprøve 1955, medhjælper h. gartneriejer Wilh. Riise, Avedøre 1957–62, etabl. s. gartneriejer i Nybølle 1962; produktion – u/glas: hedera canariensis; medl. af Alm. dansk Gartnerforening.

Adr.: Nybølle pr. Ballerup.

Firma: Poul Christensen, gartneriejer, Nybølle pr. Ballerup.

**Christensen, Poul Anders**, gartneriejer; f. 27/7 1932 i Vallensbæk, Kbhvn.s amt, søn af landmd.

Viggo Christensen; g. 31/3 1962 m. Lis C., f. Kornerup Hansen; udd. i gartnerierne Nora, Hedehusene og Lindegården, Vridsløselille 1948–53, medhjælper h. sidstnævnte læremester 1953–60, gartneriforpager i Vallensbæk 1960–62, etabl. s. gartneriejer i Marbjerg 1962; produktion – u/glas: anemone, chrysanthemum, tulipaner og meloner; medl. af Alm. dansk Gartnerforening.

Adr.: Maglemosevej, Marbjerg pr. Hedehusene.

Firma: Poul A. Christensen, gartneriejer, Maglemosevej, Marbjerg pr. Hedehusene.

**Christensen, Poul Hilmar**, gartneriejer; f. 16/9 1918 i Kbhvn., søn af gartneriejer Hilmar Christensen; g. 13/6 1943 m. Astrid C., f. Nielsen; udd. h. faderen og h. gartneriejerne F. M. Poulsen, Brabrand og O. E. Løfgren, Odder 1933–38, medhjælper h. faderen 1938, driftsleder sst., etabl. s. gartneriejer og 1961 overtaget virksomheden (grundlagt 1921); produktion – u/glas: freesia, plumosus, agurker og tomater, till. løgdrivning; medl. af Alm. dansk Gartnerforening.

Adr.: Fløjstrup pr. Beder.

Firma: Poul H. Christensen, gartneriejer, Fløjstrup pr. Beder.

**Christensen, Poul Victor**, blomsterhandler; f. 31/7 1910 i Odense, søn af tegner Carl Victor Christensen; g. 7/6 1936 m. Gunhild C., f. Rasmussen; etabl. s. blomsterhandler på Frbg. og 1953 overtaget nuværende virksomhed, virksomheden udvidet 1964; forhandling af blomster; medl. af Dansk Blomsterhandlerforening og »Sig det med Blomster«.

Adr.: Clausholmvej 32, Vanløse.

Firma: Per's Blomster, Godthåbsvej 54, Kbhvn. F.

**Christensen, P. Wengel**, frugthandler; medl. af Landsorganisationen af Danmarks Frugt- og Blomsterhandlere.

Firma: P. Wengel Christensen, frugthandler, Østergade 49, Rødby.

**Christensen, Regner**, gartner; medl. af Alm. dansk Gartnerforening.

Adr.: Asperup Mark pr. Nørre-Åby.

**Christensen, Robert**, gartneriejer; etabl. s. gartneriejer i Rødvig Stevns 1940; produktion – u/glas: grønne planter; medl. af Alm. dansk Gartnerforening.

Adr.: Rødvig Stevns.

Firma: Robert Christensen, gartneriejer, Rødvig Stevns.

**Christensen, Sigurd**, gartneriejer; f. 5/12 1909 i Sæby, Viborg amt, søn af gårdejer Jens Christensen; g. 11/3 1939 m. Kristiane C., f. Toft; udd. h. gartneriejer Niels Skipper, Durup og i Salling Planteskole, Jebjerg 1925–30, medhjælper h. gartneriejerne P. Loft, Hasle og P. M. Sørensen, Hadsten, etabl. s. gartneriejer i Durup 1935, udvidet m. planteskole; produktion – friland:



**P. H. Christensen**  
gartneriejer  
Fløjstrup pr. Beder



**P. V. Christensen**  
blomsterhandler  
Kbhvn. F.

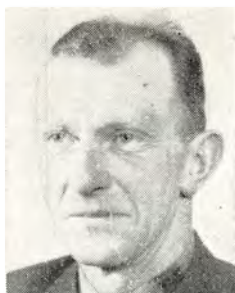

**S. Christensen**  
gartneriejer  
Durup



**S. B. Christensen**  
gartneriejer  
Høsterkøb pr. Hørsholm

jordbær, till. forhandling af planter; medl. af Alm. dansk Gartnerforening.

Adr.: Durup.

Firma: Durup Planteskole, Durup.

**Christensen, Sv. Aage**, forsøgsleder, civilhortonom; medl. af Alm. dansk Gartnerforening.

Adr.: Bernstorffsvej 242, Charlottenlund.

**Christensen, Svend**, gartneriejer; f. 23/3 1915 i Otterup, Odense amt, søn af barbermester Jørgen Christensen; g. 30/12 1943 m. Helga C., f. Andersen; udd. v. Tol's forstplanteskole, Fåborg og h. gartneriejerne Leo Nielsen og Clasen 1931-35, medhjælper fl. steder, etabl. s. gartneriejer i Herstedøster 1949; produktion - u/glas: meloner, tomater og persille, - friland: rosenkål, løg og persille; medl. af Alm. dansk Gartnerforening.

Adr.: Herstedøstervej, Glostrup.

Firma: Svend Christensen, gartneriejer, Gartnervangen, Glostrup.

**Christensen, Svend**, gartneriejer; f. 29/11 1932 i Århus, søn af gartneriejer Søren Christensen; g. 26/11 1955 m. Inger C., f. Lorentzen; udd. h. faderen og h. gartneriejer P. Christensen, Skæring 1947-51, studieophold i USA 1952-53, gartnerformd. h. faderen 1953-60, etabl. s. gartneriejer i Skæring 1960; produktion - u/glas: freesia, tulipaner, agurker og tomater, till. blomsterløgdriving; medl. af Alm. dansk Gartnerforening.

Adr.: Skæring pr. Hjortshøj.

Firma: Gartneriet Vorre-Vang, Skæring pr. Hjortshøj.

**Christensen, Svend Aage**, gartneriejer; f. 20/1 1911 i Astrup, Ålborg amt, søn af muremester Peter Christensen; g. 26/4 1941 m. Anna Elisabeth C., f. Hagner; udd. h. gartneriejerne Jens Jensen, Ø. Hassing og Hansen, Asferg 1927-32, medhjælper bl. a. h. gartneriejerne Chr. Frydenlund Pedersen, Silkeborg og Alb. Nielsen, Holstebro, bestyrer h. gartneriejer P. M. Petersen, Herning 1940-51, etabl. s. gartneriejer i Gjellerup Kirkeby og 1951 overtaget nuværende virksomhed;

produktion - u/glas: chrysanthemum, udplantningsplanter og tomater, - friland: chrysanthemum og stedmoder, till. detailsalg; medl. af best. f. Herning og Omegns Gartnerforening s. 1964, af GASA, Holstebro.

Adr.: Gjellerup Kirkeby pr. Hammerum.

Firma: Sv. Aa. Christensen, Gjellerup Kirkeby pr. Hammerum.

**Christensen, Svend Aage**, frugthandler; f. 4/6 1923 i Ingstrup, Hjørring amt, søn af købmd. Peter Christensen; g. 8/4 1951 m. Helga Elisabeth C., f. Svendsen; indt. 1947 v. forskelligt erhverv, handelsudd. h. frugthandler E. Thomsen, Horsens 1947-49, ekspedient sst. 1949-54, etabl. s. frugthandler i Horsens 1954 sm. m. hustruen; forhandling af frugt, grønt og blomster; medl. af Landsorganisationen af Danmarks Frugt- og Blomsterhandlere, af best. f. sammes Horsens kredts 1961-62, sekr. s. 1962, medl. af DBU s. 1962.

Adr.: Ægirsgade 4, Horsens.

Firma: Vesterbyens Gartner, Fabrikvej 93, Horsens.

**Christensen, Svend Aage**, gartneriejer; f. 15/3 1916 i Stubbekøbing, søn af gårdejer Olaf Christensen; g. 8/12 1940 m. Ebba C., f. Schmidt; udd. i Ipsens Planteskole, Nørre-Ålslev og h. gartneriejerne Riber Rasmussen, Hørsholm og Kromann, Vedbæk 1930-35, medhjælper fl. steder, etabl. s. gartneriejer i Rødovre 1942, i Hvissinge s. 1960; produktion - u/glas: stuebegonia, agurker og salat; medl. af Alm. dansk Gartnerforening.

Adr.: Ejbyvej 211, Brønshøj.

Firma: Gartneriet Islevald, Ejbyvej 211, Brønshøj.

**Christensen, Svend Børge**, gartneriejer; f. 19/11 1920 i Store-Magleby, Kbhvn.s amt, søn af gårdejer Carl Christensen; g. 16/7 1949 m. Alice C., f. Petersen; udd. h. faderen og h. gartneriejer Georg Arboe, Tommerup 1935-39, medhjælper h. faderen og i Nybrogårds gartneri, Lyngby, etabl. s. gartneriejer i Høsterkøb 1949; produktion - u/glas:

pariserroser; medl. af Alm. dansk Gartnerforening.  
Adr.: Høsterkøb pr. Hørsholm.  
Firma: Gartneriet Kirkely, Høsterkøb pr. Hørsholm.

**Christensen, Svend Børge**, anlægsgartner; f. 3/9 1909 i Galtrup, Thisted amt, søn af gartneriejer Chresten Christensen; g. 3/7 1943 m. Ulla Johanne C., f. Christensen; udd. h. faderen, h. gartneriejer Harmsen, Hasle og Det kooperative Anlægsgartneri, Silkeborg, medhjælper fl. steder, etabl. s. anlægsgartner og planteskolerejer i Kolding 1954; anlægsgartneri, bl. a. v. Snoghøj folkehøjskole; medl. af Alm. dansk Gartnerforening og Landsforeningen af danske Anlægsgartnere.

Adr.: Lykkegårdsvej 43, Kolding.  
Firma: Svend Børge Christensen, anlægsgartner, Lykkegårdsvej 43, Kolding.

**Christensen, Svend E.**, plantehandler; medl. af Københavns og Omegns Plantehandlerforening.

Firma: Sv. E. Christensen, plantehandler, Folemarksvej 89, Glostrup.

**Christensen, Svend Henry**, anlægsgartner; f. 23/11 1912 i Grøfte, Sorø amt, søn af husejer Peter Christensen; udd. bl. a. h. gartneriejerne Flensted-Andersen, Fuglebjerg og Mortensen, Glostrup 1930-35, medhjælper h. anlægsgartner Hald Rasmussen 1942-56, etabl. s. anlægsgartner i Glostrup 1956, udvidet m. plantesalg; anlægsgartneri og forhandling af planter; medl. af Landsforeningen af danske Anlægsgartnere.

Adr.: Folemarksvej 89, Glostrup.  
Firma: Søndre Ringvejs Blomster- og Plantesalg, Folemarksvej 89, Glostrup.

**Christensen, Søren Vang**, gartneriejer; f. 6/2 1943 i Århus, søn af gartneriejer Walther Konrad Vang Christensen; realeksm. 1959, udd. h. faderen og h. gartneriejerne Sv. Jensen, Skæring og Wilh. Riise, Avedøre 1959-64, studieophold i Tyskland, frekventeret Vilvorde Havebrugshøjskole 1964-65, etabl. s. gartneriejer og 1965 optaget s. medindehaver i faderens virksomhed (grundlagt 1942), virksomheden samtidig omdannet t. interessentskab; produktion - u/glas: epiphyllum, roser og tomater, - friland: blomkål; medl. af Alm. dansk Gartnerforening.

Adr.: Skæring pr. Hjortshøj.  
Firma: K. Christensen & Søn I/S, gartneriet Skærgården, Skæring pr. Hjortshøj.

**Christensen, Tage**, gartneriejer.

Firma: Tage Christensen, gartneriejer, Ø. Hasing pr. Gandrup.

**Christensen, Thorkild**, gartneriejer; f. 1/10 1894 i Århus, søn af gartneriejer Rs. Christensen; g. 12/7 1921 m. Sofie C., f. Jensen; udd. h. faderen 1908-12, medhjælper sst., etabl. s. gartneriejer i Lisbjerg 1940; produktion - friland: sommerblomster og sukermajs; medl. af Alm. dansk Gartnerforening.

Adr.: Lisbjerg pr. Århus C.

Firma: Thorkild Christensen, gartneriejer, Lisbjerg pr. Århus C.

**Christensen, Thorvald**, gartneriejer; f. 22/3 1915, søn af gårdejer Chr. Christensen; g. 11/8 1940 m. Nanna Erna C., f. Nielsen; udd. i Vig Planteskole, Vig, Korsgaard Laursens Planteskole, Viuf og A. K. Mørcks Planteskole, Hørsholm 1932-37, etabl. s. gartneriejer i Tjæreby; produktion - friland: jordbær, blomkål og gulerødder, till. anlægsgartneri; medl. af Alm. dansk Gartnerforening.

Adr.: Tjæreby pr. Haslev.  
Firma: Thv. Christensen, gartneriejer, Tjæreby pr. Haslev.

**Christensen, Thorvald**, gartneriejer; medl. af Alm. dansk Gartnerforening.

Firma: Thv. Christensen, gartneriejer, Tuse pr. Gislinge.

**Christensen, Ulla Karin**, gartneriejer; f. 10/10 1935 i Brahetrolleborg, Svendborg amt, datter af arbejdsmd. Niels Thøger Jensen; g. 8/8 1954 m. gartneriejer Knud Tage C., udd. s. slagter på Skjern Svineslagteri 1949-54, svend fl. steder, etabl. s. gartneriejer i Skjern 1958 sm. m. ægtefællen, udvidet m. plantesalg 1965; produktion - u/glas: cyclamen og tomater, till. forhandling af planter og planteskolartikler; medl. af Alm. dansk Gartnerforening.

Adr.: Ånumvej 12, Skjern.  
Firma: Skjern engrosgartneri - Vestjydsk Plan-tecenter, Ånumvej 12, Skjern.

**Christensen, Ulrich Ramsdahl**, frugthandler; f. 3/8 1913 i Svendborg; forhandling af frugt, grønt, konserver og blomster; medl. af Frugthandlerforeningen af 1889.

Adr.: H. V. Nyholms Vej 17, Kbhvn. F.  
Firma: Frugtforretningen Sun-Frugt, Peter Bangs Vej 38, Kbhvn. F.

**Christensen, V.**, frugthandler; medl. af Landsorganisationen af Danmarks Frugt- og Blomsterhandlere.

Firma: V. Christensen, frugthandler, Gl. Vardevej 55, Esbjerg.

**Christensen, Vagn**, gartneriejer; f. 12/8 1921 i Malling, Århus amt, søn af gårdejer Peder Christensen; g. 10/10 1944 m. Dagmar C., f. Laursen; udd. v. landbrug og gartneri, etabl. s. gartneriejer i Højballe 1944; produktion - u/glas: freesia, plumosus og agurker, till. løgavl og -drivning, - friland: blomkål og selleri; medl. af Alm. dansk Gartnerforening.

Adr.: Højballe pr. Mårslet.  
Firma: Vagn Christensen, gartneriejer, Højballe pr. Mårslet.

**Christensen, Vagn Bjerre**, gartneriejer; f. 19/7 1934 i Sengeløse, Kbhvn.s amt, søn af gartneriejer,



**S. B. Christensen**  
anlægsgartner  
Kolding



**S. H. Christensen**  
anlægsgartner  
Glostrup



**V. H. Christensen**  
gartneriejer  
Sandholdt Lyndelse pr.  
Højrup



**V. Christensen**  
blomsterhandler  
Vandel

havebrugskandidat Helge Christensen; realeksm. 1950, adgangseksm. t. Danmarks tekniske højskole 1952, deltaget i Geodætisk Instituts ekspeditioner t. Grønland og Færøerne 1953–54, frekventeret Askov højskole 1954–55, studieophold i Jugoslavien, medhjælper h. gartnerierne Verner Rasmussen, Herstedvester og Knud Petersen, Ballerup, driftsleder h. faderen 1958, till. etabl. s. gartneriejer i Sengeløse 1963; produktion – u/glas: tomater; medl. af Alm. dansk Gartnerforening.

Adr.: Sengeløse pr. Tåstrup.

Firma: Vagn Bjerre Christensen, gartneriejer, Sengeløse pr. Tåstrup.

**Christensen, Vagn Holm**, gartneriejer; f. 4/1 1927 i Lendum, Hjørring amt, søn af murer Chr. Holm Christensen; g. 4/4 1957 m. Birthe Sofie C., f. Vestergaard Andersen; udd. h. gartneriejerne Dancher Jensen, Ø. Vrå, Böhlers, Hjørring og Carl Christensen, Vejle 1943–47, frekventeret Vilvorde Havebrugshøjskole 1948–49, medhjælper h. gartneriejer Thv. Madsen, Åsum, etabl. s. gartneriejer i Lyndelse 1956; produktion – u/glas: agurker; medl. af Alm. dansk Gartnerforening.

Adr.: Sandholt, Lyndelse pr. Højrup.

Firma: Vagn Holm Christensen, gartneriejer, Sandholt, Lyndelse pr. Højrup.

**Christensen, Valborg**, blomsterhandler; f. 17/1 1911 i Haslev; udd. i blomsterbranchen, etabl. s. blomsterhandler i Haslev; forhandling af blomster; medl. af Dansk Blomsterhandlerforening.

Adr.: Haslev.

Firma: Valborg Christensen, blomsterhandler, Kirkepladsen 8, Haslev.

**Christensen, Valdemar L.**, frugthandler; medl. af Frugthandlerforeningen af 1889.

Firma: Frugtforretningen Cox-Orange, Holmbladsgade 6, Kbhvn. S.

**Christensen, Walther Konrad Vang**, gartneriejer; f. 10/11 1916 i Århus, søn af gartneriejer Søren Christensen; g. 17/4 1942 m. Asta C., f. Thorsen; udd. h. gartneriejer Harald Wang, Vejgård, studie-

ophold i England, frekventeret Vilvorde Havebrugshøjskole, etabl. s. gartneriejer i Skæring 1942, optaget sønnen Søren Vang Christensen s. medindehaver 1965, virksomheden samtidig omdannet t. interessentskab; produktion – u/glas: epiphyllum, roser og tomater, – friland: blomkål; medl. af Alm. dansk Gartnerforening.

Adr.: Skæring pr. Hjortshøj.

Firma: K. Christensen & Søn I/S, gartneriet Skærgården, Skæring pr. Hjortshøj.

**Christensen, Verner**, gartner; medl. af Alm. dansk Gartnerforening.

Adr.: Døjringe pr. Sorø.

**Christensen, Viggo**, blomsterhandler; f. 11/6 1911 i Vandel, Vejle amt, søn af bagermester Hans Chr. Charles Christensen; g. 2/4 1938 m. Karen Marie C., f. Ebbesen; udd. h. gartneriejerne Chr. S. Sørensen, Kærbølling, Jensen, Grindsted og Schriver, Vejle 1927–31, etabl. s. gartneriejer i Jennum og s. 1947 i Vandel, overgået t. blomsterforretning 1960; forhandling af blomster; medl. af Dansk Blomsterhandlerforening og Interflora-Danmark.

Adr.: Vandel.

Firma: Vandel Handelsgartneri, Vandel.

**Christensen, Viggo**, frugthandler; f. 30/8 1898, søn af restauratør Henrik Chr. Christensen; udd. h. gartneriejer Brandt, Brønshøj 1912–16, lagerforvalter 1916–33, etabl. s. frugthandler på Frbg. 1933; forhandling af frugt og grønt.

Adr.: Limfjordsvej 75, Kbhvn. F.

Firma: Frugtforretningen Aaby, Gl. Kongevej 95, Kbhvn. V.

**Christensen, Viggo Stenberg**, gartneriejer; medl. af Alm. dansk Gartnerforening.

Firma: Viggo Stenberg Christensen, gartneriejer, Vantore pr. Nysted.

**Christensen, Willy**, gartner; medl. af Alm. dansk Gartnerforening.

Adr.: Krenkerup pr. Saksøbing.





*W. Christensen*  
gartneriejer  
Nakskov



*V. B. Christensen*  
værkmester  
Albertslund



*A. C. L. Christiansen*  
gartneriejer  
Uth pr. Horsens



*B. Christiansen*  
frugthandler  
Kbhvn. Valby

**Christensen, Willy**, gartneriejer; f. 3/9 1920 i Nakskov, søn af gartneriejer Herman P. Christensen; g. m. Grete C., f. Hansen; udd. h. faderen og h. gartneriejerne P. Kragh, Mørhøjvej, Herlev og Svend Brun jun., Avedøre; frekventeret Vilvorde Havebrugshøjskole, etabl. s. gartneriejer i Branderlev 1946; produktion – u/glas: chrysanthemum og tomater, – friland: tulipanløgavl og blomkål; medl. af Alm. dansk Gartnerforening, af best. f. GASA, Nakskov og medl. af Branderlev sogneråd.

Adr.: Branderlev pr. Nakskov.

Firma: Willy Christensen, gartneriejer, Branderlev pr. Nakskov.

**Christensen, Willy**, gartneriejer; f. 6/7 1918 i Skovby, Århus amt, søn af snedkermester Chresten Christensen; g. m. Anna Margrethe C., f. Andersen; udd. h. gartneriejerne F. M. Poulsen, Gjellerup og Niels Jacobsen, Viby J. 1935–39, medhjælper bl. a. h. gartneriejer Carl Nielsen, Glostrup, gartneribestyrer i nuværende virksomhed t. 1961, etabl. s. gartneriejer i Herringløse og 1961 overtaget virksomheden; medl. af Alm. dansk Gartnerforening.

Adr.: Herringløse pr. Veksø Sjælland.

Firma: Gartneriet Bakkehuset, Herringløse pr. Veksø Sjælland.

**Christensen, Villy Børge**, værkfører; f. 3/9 1918 i Hundested, Frederiksborg amt, søn af frugthandler Carl Adolf Christensen; g. 30/3 1942 m. Agnes C., f. Hansen; udd. h. gartneriejerne Westermann, Ålgårde, Chr. Jensen og Martin Mortensen, begge Glostrup 1933–39, frekventeret Beder Gartnereskole 1936–37, medhjælper bl. a. h. gartneriejerne Baltzer Hansen, Tåstrup og Sofus Christensen, Glostrup, værkfører i Vridsløselille Statsfængsels gartneri s. 1945.

Adr.: Irisvej 20, Glostrup.

Firma: Vridsløselille Statsfængsel, Albertslund.

**Christensen, V. Jeansson**, planteskoleejer; medl. af Alm. dansk Gartnerforening.

Firma: V. Jeansson Christensen, planteskoleejer, Årby pr. Kalundborg.

**Christiansen, A.**, frugthandler; medl. af Landsorganisationen af Danmarks Frugt- og Blomsterhandlere.

Firma: A. Christiansen, frugthandler, Thorvaldsensgade 17, Århus C.

**Christiansen, Aksel Christian Laurids**, gartneriejer; f. 7/3 1931 i Voldbro, Odense amt, søn af træarbejder Oskar Johs. Christiansen; g. 13/8 1960 m. Margrethe C., f. Faaborg; udd. h. gartneriejerne Brdr. Lausen, Assens, Jens Duelund, Stige og A. Hansen, Thurø 1945–50, frekventeret kurser, Beder Gartnereskole 1950–51, Krogerup højskole 1959–60 og Landbohøjskolen, studieophold i USA 1957–59, medhjælper på Beder Gartnereskoles gartneri 1950, i Finland, Schweiz, Sverige, Frankrig og Norge, i I/S Den gamle Have, Frederiksdal m. fl., arbejdsmd. i fa. E. Schleisner Petersen, Glostrup 1961–64, etabl. s. gartneriejer i Uth 1964 og overtaget nuværende virksomhed (grundlagt 1934); produktion – u/glas: vinterstjerne og koralgrene, – friland: chrysanthemum og alm. grøntsager; medl. af Alm. dansk Gartnerforening.

Adr.: Uth pr. Horsens.

Firma: Gartneriet Kirkely, Uth pr. Horsens.

**Christiansen, Alfred**, gartneriejer; f. 6/3 1906 i Nykøbing M., søn af gartneriejer Chr. Christiansen; g. 8/4 1933 m. Henriette C., f. Pedersen; udd. h. faderen og h. gartneriejerne Kjær, Thisted og Otto Knudsen, Holstebro 1920–24, etabl. s. gartneriejer i Lystrup 1933–37, i Elev s. 1937; produktion – u/glas: begonia, freesia, mathiola, tulipaner, agurker og tomater; medl. af Alm. dansk Gartnerforening, medl. af Elev sogneråd s. 1958.

Adr.: Elev pr. Lystrup St.

Firma: Alfr. Christiansen, gartneriejer, Elev pr. Lystrup St.

**Christiansen, Arne Egon Henning**, frugthandler; Otto Christiansen; g. 5/11 1949 m. Karen C., f. Skov; ansat i Daells Varehus, DSB, KTAS og i Livsforsikringselskabet Hafnia, alle Kbhvn. 1946–

61, etabl. s. frugthandler i Kbhvn. og 1961 overtaget nuværende virksomhed; forhandling af frugt, grønt og blomster.

Adr.: Præstemosen 167, Hvidovre.

Firma: Arne's Frugt, Valby Langgade 197, Kbhvn. Valby.

**Christiansen, Axel**, gartneriejer; f. 8/12 1911 i Himlingøje, Præstø amt, søn af købmd. Jørgen Christiansen; udd. i Vallø slotshave og h. gartneriejer Sv. Bruun sen., Brøndby Strand 1926–31, medhjælper h. planteskoleejer Nyborg, Frederikshavn 1931–32, studieophold i Frankrig 1932–34, etabl. s. gartneriejer i Skagen 1935; produktion: bl. a. grønne planter, till. detailsalg; medl. af Alm. dansk Gartnerforening, af best. f. sammes Hjørring kreds, medl. af Dansk Blomsterhandlerforening og Interflora-Danmark.

Adr.: Vinkelvej 38, Skagen.

Firma: Axel Christiansen, gartneriejer, Kong Eriks Vej, Skagen.

**Christiansen, Axel**, blomsterhandler; medl. af Dansk Blomsterhandlerforening.

Firma: Axels Blomster, Kongevej 198, Rødding.

**Christiansen, Bent**, driftsleder; f. 1/1 1937 i Lystrup, Århus amt, søn af gartneriejer Alfr. Christiansen; g. 24/9 1960 m. Birthe C., f. Hedegaard Nielsen; realeksm. 1953, udd. h. faderen 1953–57, driftsleder sst. s. 1960 (virksomheden grundlagt 1937); produktion – u/glas: begonia, freesia, mathiola, tulipaner, agurker og tomater; medl. af Alm. dansk Gartnerforening.

Adr.: Elev pr. Lystrup St.

Firma: Alfr. Christiansen, gartneriejer, Elev pr. Lystrup St.

**Christiansen, Boje**, gartner; medl. af Alm. dansk Gartnerforening.

Adr.: Lindevej, Ruds-Vedby.

**Christiansen, Børge**, frugthandler; f. 15/12 1920 i Kbhvn., søn af frugthandler Chr. Christiansen; g. 17/6 1947 m. Margrethe C., f. Madsen; udd. h. faderen 1935–39, etabl. s. frugthandler i Kbhvn. 1955; forhandling af frugt og grønt; revisor f. Frugthandlerforeningen af 1889.

Adr.: Borgmester Fischers Vej 1, Kbhvn. Valby.

Firma: Børge Christiansen, frugthandler, Roskildevej 65, Kbhvn. Valby.

**Christiansen, Carl**, frugthandler; medl. af Landsorganisationen af Danmarks Frugt- og Blomsterhandlere.

Firma: Carl Christiansen, frugthandler, Sønderbro 15, Ålborg.

**Christiansen, Carl**, frugthandler; medl. af Landsorganisationen af Danmarks Frugt- og Blomsterhandlere.

Firma: Karl Christiansen, frugthandler, Vestergade 9, Nørresundby.

**Christiansen, Carl Erik**, kirkegårdsinspektør; f. 7/8 1919 i Odense, søn af snedker Niels Jørgen Christiansen; g. 24/5 1947 m. Tove Agnete C., f. Hyllegaard; udd. i forsøggartneriet Hunderup, Odense og h. gartneriejerne Sv. Larsen, Anderup, Charles Nebel, Randers og Sv. Bruun sen., Brøndby Strand 1934–39, frekventeret Vilvorde Havebrugshøjskole 1944–45, gartner v. Odense Begravelsesvæsen 1940, kirkegårdsinspektør v. kirkegården, Viby J., till. lærer v. Gartnerens fagskole, Odense 1945–62; medl. af Foreningen af danske Kirkegårdsledere og af Alm. dansk Gartnerforening.

Adr.: Mindevej 1, Viby J.

Firma: Viby Kirkegårds kontor, Mindevej 1, Viby J.

**Christiansen, Chr.**, frugthandler; medl. af Frugthandlerforeningen af 1889.

Firma: Chr. Christiansen, frugthandler, Griffenfeldsgade 17, Kbhvn. N.

**Christiansen, Christian Poul Lindskrog**, gartneriejer; f. 25/12 1907 i Østbirk, Skanderborg amt, søn af gartneriejer Hans Thomas Christiansen; g. 28/12 1943 m. Ingeborg C., f. Iversen; udd. h. faderen og h. gartneribestyrer Koch Petersen, Hou 1922–27, medhjælper fl. steder, frekventeret Fyens stifts husmandsskole 1931, etabl. s. gartneriejer i Middelfart 1934; produktion – u/glas: agurker og tomater, – friland: snitgrønt; medl. af GASA, Odense og Alm. dansk Gartnerforening.

Adr.: Slengeriksvej, Middelfart.

Firma: C. P. L. Christiansen, gartneriejer, Slengeriksvej, Middelfart.

**Christiansen, E.**, frugthandler; medl. af Landsorganisationen af Danmarks Frugt- og Blomsterhandlere.

Firma: E. Christiansen, frugthandler, Skt. Jørgens Gade 119, Odense.

**Christiansen, E.**, frugthandler; medl. af Frugthandlerforeningen af 1889.

Firma: Frugtforretningen Øbro, Østerbrogade 104, Kbhvn. Ø.

**Christiansen, Eigil Marius Albert**, frugthandler; f. 31/10 1907 i Kbhvn., søn af frugthandler Jacob Christiansen; g. 3/5 1929 m. Ellen C., f. Jørgensen; etabl. s. frugthandler i Kbhvn. 1927 sm. m. fader og brødre, udvidet m. filial i Valby 1948–56, på nuværende adr. s. 1956; forhandling af frugt, grønt og blomster; medl. af Frugthandlerforeningen af 1889.

Adr.: Kongshaven 96, Kbhvn. Valby.

Firma: Frugtforretningen Torvehuset 60, Valby Langgade 60, Kbhvn. Valby.

**Christiansen, Einar**, blomsterhandler; medl. af Dansk Blomsterhandlerforening.

Firma: Blomsterforretningen Passiflora, Ordrupvej 48 B, Charlottenlund.



**C. E. Christiansen**  
kirkegårdsinspektør  
Viby J.

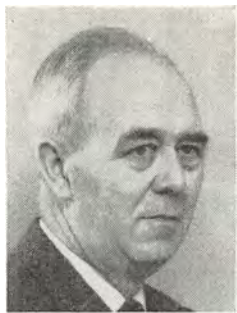

**G. Christiansen**  
gartneriejer  
Fruens Bøge



**H. Christiansen**  
gartneriejer  
Sengeløse pr. Tåstrup



**K. E. Christiansen**  
gartneriejer  
Grindsted pr. Vodskov

**Christiansen, Erik**, gartneriejer; medl. af Alm. dansk Gartnerforening.

Firma: Erik Christiansen, gartneriejer, Tillitse.

**Christiansen, Erik**, blomsterhandler; medl. af Dansk Blomsterhandlerforening.

Firma: Erik Christiansen, blomsterhandler, Hellerupvej 56 A, Hellerup.

**Christiansen, Erling**, gartneriejer; f. 21/2 1935 i Ugerløse, Holbæk amt, søn af gartneriejer G. Christiansen; g. 5/9 1959 m. Ruth C., f. Hansen; udd. h. faderen og h. gartneriejer O. Johansen, Slagelse 1950–54, etabl. s. gartneriejer i Ugerløse 1960; detailsalg af blomster; medl. af Alm. dansk Gartnerforening og Dansk Blomsterhandlerforening.

Adr.: Ugerløse.

Firma: Erling Christiansen, gartneriejer, Ugerløse.

**Christiansen, Evald**, slotsgartner; f. 7/3 1920 i Ø. Egesborg, Præstø amt, søn af slagter Vald. Christiansen; g. 1/5 1946 m. Else C., f. Nielsen; udd. h. planteskoleejer Gustav Hansen, Ørlev, h. gartneriejer Erik Jørgensen, Kalvehave og i Pedersgårds gartneri, Langebæk 1935–40, medhjælper i Krenkerup Slotshave, Saks København, undergartner på Bregentved 1944, slotsgartner sst. s. 1948; medl. af Alm. dansk Gartnerforening, Østsjæll. kreds, kasserer f. Gartnerforeningen for Haslev og Omegn.

Adr.: Haslev.

Firma: Bregentved, Haslev.

**Christiansen, G.**, gartneriejer; f. 20/9 1908 i Ugerløse, Holbæk amt, søn af smedemester Jens Christiansen; g. 13/1 1934 m. Agnethe C., f. Larsen; udd. i gartneriet Hørbygård, Tusenæs og h. gartneriejerne A. Andreasen, Holbæk, E. Th. Petersen, Stenlille og Jens Jensen, Vridsløsemagle 1923–28, etabl. s. gartneriejer i Ugerløse 1928; detailsalg af blomster; medl. af Alm. dansk Gartnerforening og Dansk Blomsterhandlerforening, brandsinspektør i Ugerløse.

Adr.: Ugerløse.

Firma: G. Christiansen, gartneriejer, Ugerløse.

**Christiansen, Georg**, gartneriejer; f. 22/12 1911 i Sanderum, Odense amt, søn af gartneriejer Peter Th. Christiansen; g. 15/7 1936 m. Ingrid Kristine C., f. Krog; udd. h. faderen og h. gartneriejerne Laur. Th. Larsen, Grønnegyde pr. Stige Fyn og Poul Mose, Glamsbjerg 1926–30, studieophold i Holland, gartnerformd. h. faderen 1930–51, etabl. s. gartneriejer og 1951 overtaget virksomheden (grundlagt 1910); produktion – u/glas: freesia, – friland: avl af freesiaknolde t. drivning; medl. af Alm. dansk Gartnerforening, formd. f. Handelsgartnerforeningen for Odense og Omegn og f. Gartnerens Hjælpeforening, medl. af best. f. Freesia- og Rosenpakkecentralen, Odense, medl. af udvalget f. Langesø Blomsterløgspark, formd. f. Sanderum Tørvehave Transformatorforening.

Adr.: Solskinsvej 19, Fruens Bøge.

Firma: Georg Christiansen, gartneriejer, Solskinsvej 19, Fruens Bøge.

**Christiansen, Gerhardt**, frugthandler; medl. af Landsorganisationen af Danmarks Frugt- og Blomsterhandlere.

Firma: Gerhardt Christiansen, frugthandler, Løvegade 87, Slagelse.

**Christiansen, Gunnar**, kommissionær.

Adr.: Strøhusene pr. Tåstrup.

**Christiansen, Hans**, gartneriejer.

Firma: Grevinge Handelsgartneri, Grevinge.

**Christiansen, Hans Jørgen L.**, gartneriejer; f. 17/12 1909 i Østbirk, Skanderborg amt, søn af gartneriejer Hans Thomas Christiansen; g. 15/5 1942 m. Johanne C., f. Nielsen; udd. h. faderen 1924–28, medhjælper h. faderen, etabl. s. gartneriejer i Middelfart 1934; produktion – u/glas: agurker.

Adr.: Slengeriksvej, Middelfart.

Firma: Hans J. Christiansen, gartneriejer, Slengeriksvej, Middelfart.

**Christiansen, Hans M.**, gartneriejer; medl. af Alm. dansk Gartnerforening.

Firma: Hans M. Christiansen, gartneriejer, Hjørup pr. Årup.

**Christiansen, Helge**, gartneriejer; f. 9/11 1932 i Søllested, Maribo amt, søn af landmd. Einar Christiansen; g. 10/12 1958 m. Ulla C., f. Larsen; udd. h. gartneriejer Rathenburg, Søllested, gartneriejer Chr. Hansen, N. Ørslev og gartneriet Danstruplund, Fredensborg 1947–52, medhjælperprøve 1952, medhjælper bl. a. h. gartneriejer Busse, Birkerød, etabl. s. gartneriejer i Sengeløse 1959; produktion – u/glas: agurker og salat, – friland: blomkål og porrer; medl. af Alm. dansk Gartnerforening.

Adr.: Sognevangen 15, Sengeløse pr. Tåstrup.

Firma: Helge Christiansen, gartneriejer, Sognevangen 15, Sengeløse pr. Tåstrup.

**Christiansen, Helge**, gartneriejer; medl. af Alm. dansk Gartnerforening.

Firma: Helge Christiansen, gartneriejer, Skårup Fyn.

**Christiansen, Henning Slot**, gartneriejer; f. 15/1 1931 i Esbjerg, søn af handelsgartner Jeppe Christiansen; g. m. Oda Elisabeth C., f. Nielsen; udd. h. faderen, på Spangsbjerg forsøgsstation og h. gartneriejer Wichmann, Bellinge 1946–49, medhjælper bl. a. h. sidstnævnte og h. faderen, frekventeret Beder Gartnerskole 1953–54, etabl. s. gartneriejer og 1960–63 overtaget faderens gartneri, på nuværende adr. s. 1963; produktion – u/glas: agurker og tomater; medl. af Alm. dansk Gartnerforening, GASA, Esbjerg, af best. f. Gartnerens samvirkende Regnskabsforening s. 1962 og af best. f. Gjesing Ungdomsforening 1955–57.

Adr.: Gunderup pr. Varde.

Firma: Henning Christiansen, gartneriejer, Gunderup pr. Varde.

**Christiansen, Holger**, gartneriejer; f. 4/3 1897 i Rødovre, Kbhvn.s amt, søn af gartneriejer Philip Christiansen; udd. s. gartner og etabl. s. gartneriejer i Ejby 1933, optaget sønnen Remy Christiansen s. medindehaver 1962; produktion – u/glas: agurker, meloner og tomater, – friland: porrer og salat; medl. af Alm. dansk Gartnerforening.

Adr.: Ejby Torvevej, Glostrup.

Firma: Holger Christiansen, gartneriejer, Ejby Torvevej, Glostrup.

**Christiansen, Holger**, anlægsgartner; medl. af Landsforeningen af danske Anlægsgartnere.

Adr.: Ny Strandvej 143, Humlebæk.

Firma: Holger Christiansen, anlægsgartner, Ny Strandvej 143, Humlebæk.

**Christiansen, J.**, gartneriejer; medl. af Alm. dansk Gartnerforening.

Firma: J. Christiansen, gartneriejer, Storegade 220, Esbjerg.

**Christiansen, Jakob**, anlægsgartner; medl. af Landsforeningen af danske Anlægsgartnere.

Adr.: Ny Strandvej 34, Humlebæk.

Firma: Jakob Christiansen, anlægsgartner, Ny Strandvej 34, Humlebæk.

**Christiansen, Jens Egon**, gartneriejer; f. 28/3 1927 i Jystrup, Sorø amt, søn af gartneriejer Jens P. Christiansen; g. 16/8 1952 m. Nanny C., f. Hansen; udd. h. gartneriejerne Aarup Jacobsen, Fjenneslev, Carl Marcussen, Vordingborg og Brorström, Stockholm 1945–49, etabl. s. gartneriejer i Næbs Mølle 1949; produktion – u/glas: chrysanthemum, cyclamen, pelargonium, stuebegonia og tomater, till. detailsalg; medl. af Alm. dansk Gartnerforening, af best. f. sammes Ringsted kreds, medl. af Jystrup-Valsøllille sogneråd 1958–66.

Adr.: Næbs Mølle pr. Jystrup Midtsj.

Firma: Næbs Mølle Gartneri, Næbs Mølle pr. Jystrup Midtsj.

**Christiansen, J. H.**, gartneriejer; medl. af Alm. dansk Gartnerforening.

Firma: J. H. Christiansen, gartneriejer, Bogense.

**Christiansen, Kaj**, gartneriejer; f. 5/10 1919 i Glim, Kbhvn.s amt, søn af landmd. Anders Christiansen; g. 23/5 1948 m. Agnes C., f. Jensen; udd. s. landmd. og gartner, frekventeret Høng husmandsskole, medhjælper h. gartneriejer Frederiksen, Vindinge, etabl. s. gartneriejer i Karlslunde 1948; produktion – u/glas: meloner og tomater, – friland: majs, rosenkål og salat; medl. af Alm. dansk Gartnerforening.

Adr.: Hastrupvejen, Karlslunde.

Firma: Kaj Christiansen, gartneriejer, Hastrupvejen, Karlslunde.

**Christiansen, Karl Emil**, gartneriejer; f. 29/9 1936 i Randers, søn af værkfører Poul Riis Christiansen; g. 27/3 1964 m. Rigmor C., f. Laursen; udd. h. gartneriejer Chr. Sørensen, S. Tranders 1957–63, etabl. s. gartneriejer i Grindsted og 1963 overtaget nuværende virksomhed (grundlagt 1959); produktion – u/glas: asparagus plumosus, – friland: chrysanthemum, blomkål, hvidkål, rosenkål og porrer; medl. af Alm. dansk Gartnerforening.

Adr.: Grindsted pr. Vodskov.

Firma: K. E. Christiansen, gartneriejer, Grindsted pr. Vodskov.

**Christiansen, K. B.**, frugthandler; f. 26/10 1929 i Villestoft, Odense amt, søn af skræddermester Jens Christiansen; udd. h. gartneriejer Ivan Eriksen, Stige Fyn 1944–48, handelsudd. h. købmd. Tage W. Jensen, Tarup 1948–52, ekspedient h. købmd. P. Saxberg, Skagen 1952–53, i fa. Sv. Petersen, Kbhvn. 1953–56, etabl. s. frugt- og grønthandler i Dragør 1956; forhandling af frugt, grønt og blomster; medl. af Frugthandlerforeningen af 1889.

Adr.: Krudttårnsvej 149, Dragør.

Firma: Frugtcentralen, Kirkevej 174, Dragør.

**Christiansen, Konrad**, gartneriejer; medl. af Alm. dansk Gartnerforening.

Firma: Konrad Christiansen, gartneriejer, Gudhjem.

**Christiansen, Kristian Sloth**, gartneriejer; f. 19/12 1920 i Ejdrup, Ålborg amt, søn af gårdejer Niels P. Christiansen; g. 18/3 1945 m. Agda S. C., f. Søndergaard Kristensen; udd. h. gartneriejer E. Rafn, Hvorupgård 1934–38, medhjælper h. gartneriejerne Gunnar Nielsen, Ø. Sundby, Flensted-Andersen, Fuglebjerg og H. Wang, Vejgård, etabl. s. gartneriejer i Hvorupgård 1948; produktion – u/glas: anemoner, – friland: gulerødder, løg, rød-beder og salat; medl. af Alm. dansk Gartnerforening.

Adr.: Hvorupgård pr. Nørresundby.

Firma: K. S. Christiansen, gartneriejer, Hvorupgård pr. Nørresundby.

**Christiansen, Lorenz Peter**, gartneriejer; f. 17/4 1915 i Felsted, Åbenrå amt, søn af gårdejer Asmus Jørgen Christiansen; g. 19/9 1941 m. Marie C., f. Christensen; udd. h. gartneriejerne Christen Høy, Bovrup og Hans Blom, Sønderborg 1931–36, medhjælper h. gartneriejer, fru Margrethe Lauritzen, Åbenrå, etabl. s. gartneriejer i Felsted 1938; produktion – u/glas: freesia og tomater, – friland: stedmoder, jordbær, blomkål og porrer; medl. af Alm. dansk Gartnerforening.

Adr.: Felsted.

Firma: Lorenz P. Christiansen, gartneriejer, Felsted.

**Christiansen, M.**, frugthandler; medl. af Landsorganisationen af Danmarks Frugt- og Blomsterhandlere.

Firma: M. Christiansen, frugthandler, Korsgade, 8, Svendborg.

**Christiansen, N. F.**, kommissionær.

Adr.: Ovrevvej 4, Vanløse.

**Christiansen, N. O.**, gartneriejer; medl. af Alm. dansk Gartnerforening.

Firma: N. O. Christiansen, gartneriejer, Egebæk pr. Hviding St.

**Christiansen, O.**, blomsterhandler; medl. af Dansk Blomsterhandlerforening.

Firma: Gentofte Blomster, Gentoftegade 26, Gentofte.

**Christiansen, O.**, frugthandler; medl. af Frugthandlerforeningen af 1889.

Firma: Frugtforretningen Øbro, Østerbrogade 104, Kbhvn. Ø.

**Christiansen, Ole Anthon**, gartneriejer; f. 27/8 1901 i Vålse, Maribo amt, søn af gartneriejer Viggo Christiansen; g. m. Erna C., f. Rasmussen; udd. h. gartneriejerne Damgaard, Ønslev og Fugl, Vordingborg samt i Oreby Have, etabl. s. gartneriejer, overtaget nuværende virksomhed 1961 (grundlagt 1940); detailsalg; medl. af Alm. dansk Gartnerforening og Dansk Blomsterhandlerforening.

Adr.: Nystedvej 3, Sakskøbing.

Firma: Gartneriet Flora, Nystedvej 3, Sakskøbing.

**Christiansen, Otto**, blomsterhandler; f. 8/1 1906 i Nykøbing S., søn af handelsgartner H. A. Christiansen; g. 6/4 1931 m. Anne C., f. Jørgensen; udd. h. faderen, i Gissfeldts slotsgartneri og h. gartneriejerne Schierup, Ålborg og Frandsen, Vanløse 1921–25, etabl. s. blomsterhandler i Sorø 1931; forhandling af blomster; medl. af Dansk Blomsterhandlerforening.

Adr.: Alleen 3, Sorø.

Firma: Blomsterforretningen Acacia, Alleen 3, Sorø.

**Christiansen, Peter Heinrich Philipp**, plante-skoleforpagter; f. 9/10 1932 i Bramstedlund, Syd-Tønder amt, søn af landmd. Jens Fr. Christiansen; g. 24/2 1957 m. Anna Kristine C., f. Dahl; udd. i fa. Frost' Planteskole A/S, Børkop 1950–54, medhjælper sst., frekventeret Beder Gartnerskole 1954–55, medhjælperprøve 1955, studieophold i Sverige, bl. a. planteskoleformd. i Ekebyhofs Planteskole 1957–59, studieophold i Tyskland, underforvalter i Skærbæk Planteskole 1960–62, forpagtet nuværende planteskole 1962, etabl. s. planteskoleejer i Jordrup 1967; forhandling af roser, liguster og stedsegrønne planter.

Adr.: Viuf.

Firma: C. Kousgaard Laursens Planteskole, Viuf.

**Christiansen, Poul**, gartneriejer; f. 24/8 1908 i Ravnkilde, Ålborg amt, søn af skovfoged Chr. Christiansen; udd. i Holsteinborgs herregårdsgartneri, Rude og h. gartneriejer Axel Hansen, Haslev 1923–29, frekventeret Vilvorde Havebrugshøjskole 1929–30, herregårdsgartner bl. a. på Holsteinborg gods, anlægsgartner i Kbhvn. t. 1956, s.å. etabl. s. gartneriejer i Tappernøje; medl. af Alm. dansk Gartnerforening.

Adr.: Tappernøje.

Firma: Poul Christiansen, gartneriejer, Tappernøje.

**Christiansen, Povl E.**, planteskoleejer; medl. af Dansk Planteskoleejerforening.

Firma: Kastager Planteskole, Kastager.

**Christiansen, Remy**, gartneriejer; f. 28/8 1940 i Kbhvn., søn af gartneriejer Holger Christiansen; g. 22/10 1960 m. Marianne C., f. Hansen; udd. h. faderen og h. gartneriejer Verner Rasmussen, Herstedøster 1955–59, frekventeret Gartner- og Frugtavlørhøjskolen Søhus, medhjælperprøve 1959, medhjælper h. faderen, etabl. s. gartneriejer og 1962 optaget s. medindehaver i faderens virksomhed (grundlagt 1933); produktion – u/glas: agurker, meloner og tomater, – friland: porrer og salat; medl. af Alm. dansk Gartnerforening.

Adr.: Ejby Torvevej, Glostrup.

Firma: Holger Christiansen, gartneriejer, Ejby Torvevej, Glostrup.

**Christiansen, Richard**, gartneriejer; f. 26/4 1914 i Tårnby, Sorø amt, søn af fisker Rs. Christiansen; g. 11/10 1936 m. Esther C., f. Kristensen; udd. v. landbrug, etabl. s. gartneriejer i Risby



**K. S. Christiansen**  
gartneriejer

Hvorupgård pr. Nørresundby



**P. H. P. Christiansen**  
planteskoleforpagter

Viuø



**R. Christiansen**  
gartneriejer

Glostrup



**W. K. Christiansen**  
gartner

Fruens Bøge

Mark 1946; produktion – u/glas: afskårne chrysanthemum og franske anemoner; medl. af Alm. dansk Gartnerforening.

Adr.: Ydergårdsvej 1, Glostrup.

Firma: Rich. Christiansen, gartneriejer, Ydergårdsvej 1, Glostrup.

**Christiansen, Sv.**, frugthandler; medl. af Frugthandlerforeningen af 1889.

Firma: Gamle Frugtplads, Valby Langgade 55, Kbhvn. Valby.

**Christiansen, Svend Erik**, gartneriejer; f. 23/9 1933 i Lystrup, Århus amt, søn af gartneriejer Alfr. Christiansen; g. 21/6 1958 m. Inger C., f. Pedersen; udd. h. faderen og h. gartneriejer Konrad Christensen, Skæring 1948–52, medhjælper h. gartneriejer I. Müller, Skæring 1955–60, etabl. s. gartneriejer i Elev 1960; produktion – u/glas: freesia, tulipaner og tomater; medl. af Alm. dansk Gartnerforening.

Adr.: Elev pr. Lystrup St.

Firma: Sv. E. Christiansen, gartneriejer, Elev pr. Lystrup St.

**Christiansen, Søren**, frugthandler; medl. af Landsorganisationen af Danmarks Frugt- og Blomsterhandlere.

Firma: Søren Christiansen, frugthandler, Søndergade 15, Andsager.

**Christiansen, Søren Christian**, gartneriejer; f. 26/3 1933 i Kærup, Ribe amt, søn af gårdejer Hans M. Christiansen; g. 20/1 1962 m. Tove Marie C., f. Biel; frekventeret Rødding højskole 1953–54, indt. 1962 v. forskelligt erhverv, etabl. s. gartneriejer i Andsager 1962, udvidet m. detailsalg s.å.; produktion – u/glas: udplantningsplanter, till. forhandling af frugt, grønt og blomster; medl. af Dansk Blomsterhandlerforening og Interflora-Danmark.

Adr.: Søndergade 15, Andsager.

Firma: Ansager Blomsterforretning, Søndergade 15, Andsager.

**Christiansen, Thomas Ibsen**, gartneriejer; f. 15/9 1917 i Holme Bjerge, Århus amt, søn af husmd.

Guddik Christiansen; g. 8/5 1960 m. Karen C., f. Rasmussen; udd. h. gartneriejerne Julius Kipper, Viby J., Carl Kragh Sørensen, Kjellerup og Ths. Frederiksen, Langballe 1932–37, medhjælper h. sidstnævnte 1937–41, etabl. s. gartneriejer i Langballe 1941–54, medhjælper på Beder Gartnerskole 1954–57, etabl. s. gartneriejer i Kosmose 1959; produktion – u/glas: chrysanthemum, agurker, meloner og salat, till. løgdrivning, – friland: blomkål, porrer, salat og selleri; medl. af Alm. dansk Gartnerforening.

Adr.: Kosmose pr. Kavslunde.

Firma: Ths. Christiansen, gartneriejer, Kosmose pr. Kavslunde.

**Christiansen, Thorkild Frost**, gartneriejer; f. 13/11 1913 i As, Vejle amt, søn af mejeribestyrer Niels Andr. Christiansen; g. m. Jenny C., f. Kirkegaard; udd. h. gartneriejerne Harmsen, Hasle, Larsen, Frølev og Klougart, Ll. Værløse 1932–37, medhjælper h. sidstnævnte 1937–40, afdelingsgartner h. gartneriejer Balslev Hansen, Vridsløselille 1940–51, etabl. s. gartneriejer i Glostrup 1951, i Herstedøster s. 1961; produktion – u/glas: anemone, anthurium, chrysanthemum, salat, – friland: asters; medl. af Alm. dansk Gartnerforening.

Adr.: Gl Landevej, Albertslund.

Firma: Thorkild Frost Christiansen, gartneriejer, Gl. Landevej, Albertslund.

**Christiansen, Verner**, frugthandler; medl. af Landsorganisationen af Danmarks Frugt- og Blomsterhandlere.

Firma: Verner Christiansen, frugthandler, Munkeisvej 13, Odense.

**Christiansen, Viggo**, gartner; f. 16/9 1936 i Nykøbing F., søn af gartneriejer Ole Anthon Christiansen; g. 20/2 1965 m. Rosemarie C., f. Ødegaard; udd. h. faderen og h. gartneriejerne Arne Poulsen, Ballerup og Reenstrøm, Herlev 1953–57, frekventeret Vilvorde Havebrugsskole 1957–58, studieophold i Italien og Frankrig, medhjælper h. faderen (virksomheden grundlagt 1940); detailsalg.

Adr.: Maribovej 56, Saksøbing.

Firma: Gartneriet Flora, Nystedvej 3, Saks-købing.

**Christiansen, Viggo**, gartner; medl. af Alm. dansk Gartnerforening.  
Adr.: Lumby Mark.

**Christiansen, Villy**, frugthandler; medl. af Landsorganisationen af Danmarks Frugt- og Blomsterhandlere.

Firma: Villy Christiansen, frugthandler, Overgade 49, Odense.

**Christiansen, Willy Krog**, gartner; f. 12/7 1941 i Fruens Bøge, Odense amt, søn af gartneriejer Georg Christiansen; udd. h. faderen og h. gartneriejer Sv. Larsen, Grønnegyde pr. Stige Fyn 1955-60, frekventeret Gartner- og Frugtavlerhøjskolen Søhus, gartnerformd. h. faderen s. 1960 (virksomheden grundlagt 1910); produktion - u/glas: freesia, - friland: avl af freesiaknolde t. drivning; medl. af Den unge Gartner.

Adr.: Solskinsvej 19, Fruens Bøge.

Firma: Georg Christiansen, gartneriejer, Solskinsvej 19, Fruens Bøge.

**Christiansen, Volmer**, anlægsgartner; f. 31/1 1909 i Kbhvn., søn af kaptajn Laur. Christiansen; g. 1936 m. Rigmor C., f. Christensen; udd. s. gartner 1925-29, medhjælper h. anlægsgartner Jensen, Hellerup, etabl. s. anlægsgartner i Søborg 1932; anlægsgartneri; medl. af Alm. dansk Gartnerforening.

Adr.: Kildebakkegårds Allé 21, Søborg.

Firma: Volmer Christiansen, anlægsgartner, Kildebakkegårds Allé 21, Søborg.

**Christoffersen, Charles**, gartneriejer; f. 25/10 1911 i Nebsager, Vejle amt, søn af landmd. Carl Christoffersen; udd. i gartnerierne Berthelsens handelsgartneri, Bråskov, Tjele hovedgårds gartneri, Ørum Sønderlyng, Mejlgaard Have, Djursland og Ipsens planteskole, Nørre-Ålslev 1925-30, medhjælper fl. steder, gartner i Tivoli 1946-56, till. etabl. s. gartneriejer i Ejby 1946; produktion: stedmoderblomster og afskårne stauder på planteskolebasis; medl. af Alm. dansk Gartnerforening.

Adr.: Ejby pr. Glostrup.

Firma: Charles Christoffersen, gartneriejer, Mosevej, Ejby pr. Glostrup.

**Christoffersen, E.**, frugt- og blomsterhandler; medl. af Landsorganisationen af Danmarks Frugt- og Blomsterhandlere.

Firma: E. Christoffersen, frugthandler, Adelgade 119, Bogense.

**Christoffersen, Emil Bohn**, blomsterhandler; medl. af Dansk Blomsterhandlerforening.

Firma: Blomsterforretningen Flora, Adelgade 28, Præstø.

**Christoffersen, Erik**, gartneriejer; f. 23/2 1921 i Åbybro, Ålborg amt, søn af gartneriejer Gert Chri-

stoffersen; g. 14/4 1960 m. Signe C., f. Christiansen; udd. i Kjeldgaards Handelsgartneri, Hørby og h. gartneriejer P. Christensen, Hobro 1937-41, medhjælper bl. a. h. gartneriejerne Peter Hansen, S. Tranders og P. Bech, Hvidovre, etabl. s. gartneriejer i Rærup 1948, i Sulsted s. 1956; produktion - friland: gulerødder, kål, løg, porrer og selleri; medl. af Alm. dansk Gartnerforening.

Adr.: Sulsted.

Firma: Gartneriet Stegenborg, Sulsted.

**Christoffersen, Erik B.**, gartneriforpagter; f. 3/1 1928 i Tårnby, Kbhvn.s amt, søn af postekspedient Emil Brun Christoffersen; g. 3/1 1956 m. Dagny C., f. Jensen; udd. v. landbrug, s. 1958 forpagtet nuværende virksomhed (grundlagt s.å.); produktion - u/glas: champignon; medl. af Alm. dansk Gartnerforening og af best. f. Dansk Champignondyrker Forening s. 1960.

Adr.: Lunge pr. Gelsted.

Firma: Gartneriet Mindegård, Lunge pr. Gelsted.

**Christoffersen, H. M.**, gartneriejer; medl. af Alm. dansk Gartnerforening.

Firma: Gartneriet Kirkely, Søvind.

**Christoffersen, Jens**, gartneriejer; f. 2/10 1904 i Hjortespring, Kbhvn.s amt, søn af gartneriejer Jens Christoffersen; g. 20/3 1938 m. Bertha C., f. Nielsen; udd. s. gartner og etabl. s. gartneriejer i Lystrup 1947; medl. af Alm. dansk Gartnerforening.

Adr.: Lystrup pr. Slangerup.

Firma: Gartneriet Møllevang, Lystrup pr. Slangerup.

**Christoffersen, Jørgen**, gartneriejer; f. 22/8 1929 i Hallund, Hjørring amt, søn af gartneriejer Gert Christoffersen; g. 31/3 1956 m. Erna C., f. Albrektsen; udd. h. faderen, medhjælper h. gartneriejerne Peter Hansen, S. Tranders, Kresten Thingholm, Stige og O. Buhl Olesen, Måløv, etabl. s. gartneriejer i Vadum 1956; produktion - friland: blomkål, hvidkål, gulerødder, porrer og selleri; medl. af Alm. dansk Gartnerforening.

Adr.: Skovvej, Vadum.

Firma: Jørgen Christoffersen, gartneriejer, Skovvej, Vadum.

**Christoffersen, L. Chr.**, gartneriejer; medl. af Alm. dansk Gartnerforening.

Firma: L. Chr. Christoffersen, gartneriejer, Clausens Allé 9, Fruens Bøge.

**Christoffersen, M.**, frugthandler; medl. af Frugthandlerforeningen af 1889.

Firma: M. Christoffersen, frugthandler, Nansensgade 53, Kbhvn. K.

**Christoffersen, M.**, blomsterhandler; medl. af Dansk Blomsterhandlerforening.

Firma: M. Christoffersen, blomsterhandler, Søndergade 14, Hadsten.



**E. Christoffersen**  
gartneriejer  
Sulsted



**J. Christoffersen**  
gartneriejer  
Vadum



**O. B. Christoffersen**  
gartneriejer  
Tåstrup



**I. Clante**  
blomsterhandler,  
indendørsarkitekt  
Hellerup

**Christoffersen, M.**, frugthandler; medl. af Landsorganisationen af Danmarks Frugt- og Blomsterhandlere.

Firma: M. Christoffersen, frugthandler, Skt. Hans Gade, Ringsted.

**Christoffersen, N.**, frugthandler; medl. af Landsorganisationen af Danmarks Frugt- og Blomsterhandlere.

Firma: N. Christoffersen, frugthandler, Hadsten.

**Christoffersen, Niels Charles**, planteskoleejer; medl. af Københavns og Omegns Plantehandlerforening.

Firma: Niels Charles Christoffersen, planteskoleejer, Ejbymosevej 43, Glostrup.

**Christoffersen, Otto Bohn**, gartneriejer; f. 5/4 1925 i Tårnby, Kbhvn.s amt, søn af posteksp. Emil Christoffersen; g. 16/5 1953 m. Raili C., f. Mäkivirta; udd. h. gartneriejerne Johs. Christensen, Skovlunde, Emil Christoffersen, Herstedøster, Ringstrøm, Herlev og i Vestre Kirkegårds gartneri, Kbhvn. 1939-44, medhjælper bl. a. h. gartneriejer Johan Hansen, Rødovre, gartnerformd. i gartneriet Bakkebo, Ballerup 1947-52, i finsk champignongartneri 1952-53, bestyrer f. svensk champignongartneri 1954-60, etabl. s. gartneriejer i Karlslunde 1960; produktion - u/glas: agurker, meloner og tomater, - friland: salat; medl. af Alm. dansk Gartnerforening.

Adr.: Karlslunde Sognevej, Karlslunde.

Firma: Otto Christoffersen, gartneriejer, Karlslunde Sognevej, Karlslunde.

**Christoffersen, Ove Bohn**, gartneriejer; f. 25/2 1921 i Gundslev, Maribo amt, søn af postekspedient Emil Christoffersen; g. 7/5 1949 m. Edel C., f. Lauritzen; udd. h. gartneriejer Christensen, Kastrup, gartneriet Ny Kastrupgård, Kastrup og Vestre Kirkegårds gartneri 1935-40, medhjælper bl. a. h. gartneriejer Johs. Hansen, Rødovre og i gartneriet Højstenschus, Herlev, gartneriforpagter i Torslunde 1949-57, etabl. s. gartneriejer i Ishøj 1957;

produktion; bl. a. agurker og tomater; medl. af Alm. dansk Gartnerforening.

Adr.: Valbyvej, Tåstrup.

Firma: Ove Bohn Christoffersen, gartneriejer, Valbyvej, Tåstrup.

**Christoffersen, Peter**, gartneriejer; f. 31/10 1918 i N. Halne, Ålborg amt, søn af gartneriejer Gert Christoffersen; udd. h. faderen og h. gartneriejerne M. Tolberg, Elmelund og H. M. Poulsen, Randers 1933-38, medhjælper h. gartneriejer P. Hansen, S. Tranders 1940-42, gartneriforpagter i Vestbjerg 1954-58, etabl. s. gartneriejer og 1958 overtaget nuværende virksomhed; produktion - friland: gulerødder, kål, løg og rødbeder; medl. af Alm. dansk Gartnerforening.

Adr.: Melsted pr. Nørresundby.

Firma: P. Christoffersen, gartneriejer, Melsted pr. Nørresundby.

**Christophersen, Gudmund**, gartneriejer; medl. af Alm. dansk Gartnerforening.

Firma: Gudmund Christophersen, gartneriejer, Jerismosevej, Greve Strand.

**Christophersen, H.**, gartneriejer; f. 18/4 1921 i Horsens, søn af handelsingartner Johs. Christophersen; g. m. Elly C., f. Andersen; udd. h. gartneriejerne Ejvind Larsen, Virum, W. Kunze, Bagsværd og Levald, Lyngby 1935-40, medhjælper h. gartneriejer Glyb, Hjortespring 1940-45, etabl. s. kommissionær 1945, till. s. gartneriejer i Greve 1946 sm. m. broderen Gudmund Christophersen, egen virksomhed i Karlslunde s. 1957; produktion - u/glas: freesia, levkøjer, tulipaner og tomater, - friland: jordbær, till. tulipanløgavl og løgdrivning; medl. af Alm. dansk Gartnerforening.

Adr.: Mejerivej, Karlslunde.

Firma: H. Christophersen, gartneriejer, Mejerivej, Karlslunde.

**Christophersen, Orla Haugaard**, gartneriejer; f. 12/5 1919 i Roum, Viborg amt, søn af gårdejer



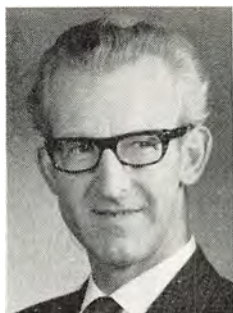

**S. Clante**  
blomsterhandler  
Hellerup



**A. Clasen**  
gartneriejer  
Over Holluf pr. Fraugde



**Aa. Clausen**  
gartneriejer  
Marslev



**C. M. Clausen**  
gartneriejer  
Egå Bro pr. Risskov

Carl Hugaard Christophersen; g. 16/6 1946 m. Kirsten C., f. Andersen; udd. h. gartneriejerne Moselund, Viborg, Hans Lund Mindested, Skærup, H. Møller og Rs. Andersen, begge Svendborg 1936–41, medhjælper i Kbhvn. og h. gartneriejer Johan Andersen, Svendborg, etabl. s. gartneriejer og 1959 overtaget sidstnævntes virksomhed; produktion – u/glas: latyrus, grønne planter og tomater m. v., till. løgdrivning; medl. af Alm. dansk Gartnerforening og af Dansk Blomsterhandlerforening, medl. af best. f. sidstnævntes Fyns afd.

Adr.: Tinghusgade, Svendborg.

Firma: Gartneriet Iris, Tinghusgade, Svendborg.

**Christophersen, S. P.**, blomsterhandler; medl. af Dansk Blomsterhandlerforening.

Firma: S. P. Christophersen, blomsterhandler, Strandbygade 15, Esbjerg.

**Clante, Inger**, blomsterhandler, indendørsarkitekt; f. 4/11 1918 på Frbg., datter af gas- og vandmester Henry Wagner; g. 23/8 1940 m. blomsterhandler Sigurd Clante; udd. i handel og sen. i blomsterbranchen, svendeprøve på Teknologisk Institut, Kbhvn. 1954, faglærer i blomsterbinderi, fra 1955 på Ollerup Håndværkerskole, Teknologisk Institut, Vilvorde Havebrugshøjskole, Det kgl. Haveselskab og Skåde Højskole; censor v. fagprøverne fra 1958, delt. i internationalt binderkursus 1962, medarb. v. adsk. danske blomsterudstillinger, vinder i div. konkurrencer; frekventeret Skolen for Boligindretning.

Adr.: Magdelonevej 2, Kbhvn. NV.

Firma: Blomsterforretningen Orchidé, Bernstorffsvej 84, Hellerup.

**Clante, Sigurd**, blomsterhandler; f. 1/5 1916 i Kbhvn., søn af prokurist Johs. Clante; g. 23/8 1940 m. Inger C., f. Wagner; udd. h. gartneriejerne Michael Larsen, Skovshoved og P. Sørensen, »Solbakken«, Virum 1932–36, frekventeret Vilvorde Havebrugshøjskole, medhjælper i fa. Brdr. Wulff og i fa. Carl Jørgensen, begge Kbhvn., etabl. s. blomsterhandler på Frbg. 1941, i Hellerup s. 1949; forhandling af blomster; medl. af Dansk Blomster-

handlerforening og Interflora-Danmark, formd. f. Blomsterbranchens konsulentudvalg, censor v. blomsterbranchens fagprøver, titl. medl. af best. f. Interflora-Danmark og f. Dansk Blomsterhandlerforenings Københavns afd.

Adr.: Magdelonevej 2, Kbhvn. NV.

Firma: Blomsterforretningen Orchidé, Bernstorffsvej 84, Hellerup.

**Clasen, Arne**, gartneriejer; f. 14/11 1922 i Over-Holluf, Odense amt, søn af gartneriejer Carl Georg Gustav Clasen; g. 8/6 1963 m. Rigmor C., f. Grønneskov; udd. h. faderen og h. gartneriejerne Niels Jensen og Børge Hedelund, Stige Fyn samt h. Johs. Nygaard, Over-Holluf 1936–45, udd. s. binder og dekoratør h. blomsterhandler Aabryn, Odense t. 1947 og h. gartneriejer Poul Salling, Odense t. 1951, medhjælper h. havearkitekt Wad & Kortegaard, Odense, forpagtet faderens virksomhed 1959, etabl. s. gartneriejer og 1962 overtaget virksomheden (grundlagt 1922); produktion – u/glas: plumosus og grønne planter, – friland: løg og salat; medl. af Alm. dansk Gartnerforening.

Adr.: Over-Holluf pr. Fraugde.

Firma: Arne Clasen, gartneriejer, Over-Holluf pr. Fraugde.

**Clasen, Edmund Lysell**, gartneriejer; f. 16/10 1896 i Kbhvn., søn af overass. Fr. Clausen; g. m. Elisabeth C., f. Bahnsen; udd. h. gartneriejerne Poul Tange og Rathzack, begge Glostrup 1910–15, medhjælper i gartneriet Nybo, Glostrup, etabl. s. gartneriejer i Glostrup 1916, i Torslunde s. 1939; produktion – u/glas: roser og chrysanthemum, – friland: dahlia, gladiolus og chrysanthemum, till. løgdrivning; medl. af Alm. dansk Gartnerforening.

Adr.: Køgevej, Tåstrup.

Firma: Edm. Lysell Clasen, gartneriejer, Køgevej, Tåstrup.

**Clausen, Aage**, gartneriejer; f. 3/12 1905 i Lumby, Odense amt, søn af gartneriejer Peter Clausen; g. 12/8 1931 m. Marie Christine C., f. Thomsen; udd. h. faderen og h. gartneriejerne Ole Larsen, Anderup og Chr. Petersen, Kbhvn. 1919–



**C. Clausen**  
blomsterhandler  
Holm pr. Nordborg



**E. Clausen**  
planteskoleejer  
Thorshøj



**G. B. Clausen**  
gartneriejer  
Store-Magleby



**H. J. Clausen**  
anlæggartner  
Vrigested

23, medhjælper h. faderen, etabl. s. gartneriejer i Marslev 1931; produktion: bl. a. tomater; medl. af Alm. dansk Gartnerforening.

Adr.: Nyborg Landevej, Marslev.

Firma: Aage Clausen, gartneriejer, Nyborg Landevej, Marslev.

**Clausen, Carl M.**, gartneriejer; f. 15/5 1906 i Hvilsted, Aarhus amt, søn af gartneriejer Peter Clausen; g. 13/3 1932 m. Marie C., f. Udengaard Jensen; udd. h. gartneriejer A. Christiansen, Viby J. 1921–26, frekventeret Beder Gartnerskole, medhjælper fl. steder, etabl. s. gartneriejer i Skanderborg 1932–60, overtaget nuværende virksomhed 1960 (grundlagt 1935); produktion – u/glas: caritoloma, cineraria, narcisser, primula og udplantningsplanter, – friland: blomkål; medl. af Alm. dansk Gartnerforening.

Adr.: Egå Bro pr. Risskov.

Firma: Gartneriet Nordly, Egå Bro pr. Risskov.

**Clausen, Chr.**, gartneriejer, blomsterhandler; f. 11/3 1906 i Holm, Sønderborg amt, søn af købmd. Peter Clausen; udd. v. landbrug, frekventeret Gråsten landbrugsskole, medhjælper h. gartneriejer Ths. Jørgensen, Vejle, etabl. s. blomsterhandler i Holm 1932; forhandling af blomster; medl. af Alm. dansk Gartnerforening.

Adr.: Holm pr. Nordborg.

Firma: Chr. Clausen, blomsterhandler, Holm pr. Nordborg.

**Clausen, Chr.**, repræsentant; medl. af Alm. dansk Gartnerforening.

Adr.: Kongensgade 23, Horsens.

**Clausen, Christian**, gartneriejer; f. 4/9 1921 i Sønderborg, søn af arbejdsmd. Peter Clausen; g. 19/9 1948 m. Sylvia C., f. Isaksen; udd. h. gartneriejerne J. J. Jensen, Sønderborg og R. J. Westh, Svendborg 1936–41, medhjælper h. sidstnævnte, h. gartneriejer Frode Sørensen, Lyngby m. fl., etabl. s. gartneriejer i Skakkenborg 1948; produktion – u/glas: meloner og tomater, – friland: chrysante-

mum, tulipaner, jordbær m. v.; medl. af Alm. dansk Gartnerforening og af best. f. GASA, Sønderborg.

Adr.: Skakkenborg pr. Augustenborg.

Firma: Chr. Clausen, gartneriejer, Skakkenborg pr. Augustenborg.

**Clausen, Einer Chr.**, gartner; medl. af Alm. dansk Gartnerforening.

Adr.: Præstegårds Allé 24, Brønshøj.

**Clausen, Erik**, frugthandler; medl. af Landsorganisationen af Danmarks Frugt- og Blomsterhandlere.

Firma: Erik Clausen, frugthandler, Schacksgade 38, Odense.

**Clausen, Erling**, gartneriejer; medl. af Alm. dansk Gartnerforening.

Firma: Humble Handelsgartneri, Humble.

**Clausen, Ernst**, planteskoleejer; f. 7/1 1928 i Rendsborg, Slesvig, søn af tømrer Jørgen Clausen; g. 27/7 1958 m. Ellen C., f. Jensen; udd. h. planteskoleejer Wilh. Schneede og gartneriejer Ernst Bechmann 1942–46, medhjælper i Tyskland 1946–58, h. gartneriejerne Helge Madsen, Hvissinge og I. P. Frandsen, Avedøre, etabl. s. planteskoleejer i Thorshøj 1962, till. anlæggartneri; forhandling af planter, speciale: stedsgrønt; medl. af Alm. dansk Gartnerforening.

Adr.: Vestergade, Thorshøj.

Firma: E. Clausen, planteskoleejer, Vestergade, Thorshøj.

**Clausen, Fred**, gartneriejer; f. 29/9 1912 i Søhus, Odense amt, søn af gartneriejer Peder Clausen; g. 29/10 1937 m. Ingeborg C., f. Olsen; udd. h. faderen og h. gartneriejer H. M. Poulsen, Randers 1926–31, medhjælper h. gartneriejer Viggo Clausen og h. faderen, etabl. gartneri og 1944 overtaget nuværende virksomhed; produktion: frugt; medl. af Alm. dansk Gartnerforening.

Adr.: Grønnegyden, Søhus.

Firma: Fred Clausen, gartneriejer, Grønnegyden, Søhus.

**Clausen, Gunnar**, gartner; medl. af Alm. dansk Gartnerforening.

Adr.: Valore pr. Viby Sjælland.

**Clausen, Gunnar Balslev**, gartneriejer; f. 9/2 1912 i Vester-Åby, Svendborg amt, søn af avlsbestyrer Axel Balslev Clausen; g. 15/10 1937 m. Marchen C., f. Petersen; udd. h. gartneriejerne Chr. Madsen, Fåborg og Aug. Hansen, Kastrup 1927-32, medhjælper h. gartneriejer Otto Kristensen, Kastrup, etabl. s. gartneriejer i Store-Magleby 1936; produktion - friland: meloner, blomkål, løg og porrer.

Adr.: Lundevej 78, Store-Magleby.

Firma: G. Balslev Clausen, gartneriejer, Lundevej 78, Store-Magleby.

**Clausen, Helge**, gartneriejer; f. 10/11 1906 i Lumby, Odense amt, søn af gartneriejer Peder Clausen; g. 27/1 1939 m. Emma C., f. Jørgensen; udd. h. faderen og h. gartneriejerne Anthon Jepsen, Odense, Niels Jensen, Stige Fyn og h. plantagejer, frk. Larsen, Karlslunde 1921-25, medhjælper h. faderen 1925-31, studieophold i Holland, Belgien og Frankrig, etabl. s. gartneriejer i Allese 1935; produktion - u/glas: freesia, nelliker, plumosus og tulipaner.

Adr.: Allese pr. Beldringe.

Firma: Helge Clausen, gartneriejer, Allese pr. Beldringe.

**Clausen, Henry James**, anlægsgartner; f. 3/6 1923 i England, søn af kordegn Erik Anker Clausen; g. 8/11 1946 m. Anna C., f. Frandsen; udd. h. blomsterhandler Poulsen, Gentofte, gartneriejer Ryholt, Virum, Kbhvn.s kommunes blomstergartneri og planteskole og planteskoleejer Hilmar Glæsel, Hørsholm 1937-41, medhjælper bl. a. h. sidstnævnte og h. planteskoleejer Geisler Nielsen, Vejle, etabl. s. anlægsgartner i Vostrup 1946, i Vrigsted s. 1949; anlægsgartneri.

Adr.: Vrigsted.

Firma: Henry J. Clausen, anlægsgartner, Vrigsted.

**Clausen, Ib**, blomsterhandler; f. 18/6 1926 i Gram, Haderslev amt, søn af bankdirektør Johs. Clausen; g. 24/6 1953 m. Inger C., f. Møller Jensen; udd. h. gartneriejerne Asbj. Hansen, Gram og Frydenlund-Pedersen, Skanderborg 1941-45, frekventeret Erhvervsfrugtavlenskolen, Frejlev, medhjælper bl. a. h. gartneriejerne Hagelund, Ribe og Bj. A. Sivertsen, Kbhvn., h. blomsterhandlerne Poulsen, Haderslev og P. Henriksen, Århus, etabl. s. blomsterhandler i Århus og 1951 overtaget nuværende virksomhed (grundlagt 1911); forhandling af blomster; medl. af Dansk Blomsterhandlerforening og Interflora-Danmark.

Adr.: Ll. Elstedvej 11, Lystrup St.

Firma: Yde's efft., v. blomsterhandler Ib Clausen, Banegårdspladsen 5, Århus C.

**Clausen, Ib**, gartneriejer; f. 19/12 1922 i Helsingør; g. m. Agnes C., f. Højberg; udd. s. gartner

og etabl. s. gartneriejer i Ballerup 1947, i Ølstykke s. 1959; produktion - friland: hyldebær; medl. af Alm. dansk Gartnerforening.

Adr.: Ølstykke.

Firma: Gartneriet Hyldegården, Ølstykke.

**Clausen, Johannes**, gartneriejer; f. 6/5 1923 i Lumby, Odense amt, søn af gartneriejer Peder Clausen; g. 6/11 1948 m. Louise C., f. Sørensen; udd. h. faderen og h. gartneriejerne Knud M. Larsen, Anderup og Svend Gerner Larsen, Tømmerup 1937-42, frekventeret Vallekilde højskole, medhjælper h. faderen, etabl. s. gartneriejer i Grønnemose 1948; produktion - u/glas: plumosus, - friland: blomster og blomkål.

Adr.: Grønnemose pr. Årup.

Firma: Johs. Clausen, gartneriejer, Grønnemose pr. Årup.

**Clausen, John Asger**, blomsterdekoratør; f. 9/9 1944 i Haderslev, søn af blomsterhandler Jørgen Heinrich Clausen; udd. s. blomsterdekoratør h. blomsterhandlerne Ib Clausen og J. Leonard Abel, begge Århus samt h. faderen 1960-64, frekventeret De unges højskole, Højbjerg, medarbejder h. faderen s. 1964; forhandling af blomster.

Adr.: Årøundvej 2, Haderslev.

Firma: Clausen Bellis, Årøundvej 2, Haderslev.

**Clausen, Jørgen**, frugthandler; medl. af Frugthandlerforeningen af 1889.

Firma: Clausens Frugt, Emdrupvej 2, Kbhvn. Ø.

**Clausen, Kai Alfred**, direktør; f. 19/9 1898 i Kbhvn., søn af direktør C. C. Clausen; g. 29/4 1922 m. Karen C., f. Kirkebye; student 1916, bankudd. i Kbhvn., New York, Paris og London 1919-23, underdirektør i Scania-Vabis 1923-27, medarbejder i nuværende virksomhed 1927, prokurist stt. 1932, direktør s. 1939 (virksomheden samtidig omdannet t. aktieselskab, grundlagt i Hull 1902, i Kbhvn. 1906); import af udenlandsk frugt, speciale: bananer, till. forhandling og eksport af dansk frugt og grøntsager; tildelt Dansk Idrætsforbunds ærestegn og Dansk Golf Unions hæderstegn; medl. af best. f. Dansk Arbejdsgiverforening, handels- og kontormedhjælper afd., dommer i sø- og handelsretten.

Adr.: Øster Allé 27, Kbhvn. Ø.

Firma: A. W. Kirkebye, Frugtmarkedet 1, Kbhvn. Valby.

**Clausen, Kaj**, gartneriejer; medl. af Alm. dansk Gartnerforening og Dansk Blomsterhandlerforening.

Firma: J. N. Hyldahls efft., Storegade 35, Bramminge.

**Clausen, Nicolai**, frugthandler; f. 9/7 1909 i Haderslev, søn af arbejdsmd. Theodor Clausen; g. 30/5 1936 m. Anna C., f. Lebel; etabl. s. frugthandler i Haderslev 1950; forhandling af frugt, grønt og blomster; medl. af Landsorganisa-



**J. Clausen**  
gartneriejer  
Grønnemose pr. Arup



**K. A. Clausen**  
direktør  
Kbhvn. Valby



**O. P. Clausen**  
gartneriejer  
Allese pr. Beldringe



**S. Aa. Clausen**  
anlægsgartner  
Hjørring

tionen af Danmarks Frugt- og Blomsterhandlere, af best. f. sammes Haderslev kreds.

Adr.: Lavgade 12, Haderslev.

Firma: Torvehallen, Lavgade 12, Haderslev.

**Clausen, Ove Peder**, gartneriejer; f. 17/2 1934 i Vissenbjerg, Odense amt, søn af gartneriejer Helge Clausen; g. 10/6 1961 m. Birgit Solvejg C., f. Rasmussen; udd. h. faderen og h. gartneriejer Sv. Lavsen, Lindved 1949-53, frekventeret Beder Gartnereskole, medhjælper h. faderen, etabl. s. gartneriejer og 1965 overtaget faderens virksomhed (grundlagt 1935); produktion - u/glas: freesia, nelliker, plumosus, till. løgdrivning (tulipaner og påskeliljer); medl. af GASA, Odense.

Adr.: Allese pr. Beldringe.

Firma: Ove Clausen, gartneriejer, Allese pr.

Beldringe.

**Clausen, Svend Aage**, anlægsgartner; f. 13/7 1919 i Naksgov, søn af repræsentant Anton Godtfred Clausen; g. 1/6 1946 m. Alice C., f. Mikkelsen; udd. i N. Andersens Planteskole, Hjørring, i Guldborghave Planteskole, Lollands Frugtplantage, Guldborg og i Norge 1934-38, medhjælper fl. steder, etabl. s. anlægsgartner i Hjørring 1944; udvidet m. cementstøberi i 1961; anlægsgartneri, speciale: anlæg v. skoler, sportspladser og boligkarreer; medl. af Alm. dansk Gartnerforening og Landsforeningen af danske Anlægsgartnere.

Adr.: Tørholmvej 99, Hjørring.

Firma: Sv. A. Clausen, anlægsgartner, Tørholmvej 99, Hjørring.

**Clausen, Viggo**, blomsterhandler; medl. af Dansk Blomsterhandlerforening.

Firma: Viggo Clausen, blomsterhandler, Johannevej 3 A, Odense.

**Clausen, Vilhelm Alfred**, grosserer; f. 28/6 1902 i Kbhvn., søn af malermester Lorentz Clausen; g. 14/6 1932 m. Ina Prætorius C., f. Kromann; præliminæreksm. 1919, handelsudd. i nuværende virksomhed 1920-22, forretningsfører sst. 1922, etabl. s. grosserer og 1957 optaget s. med-

indehaver i virksomheden (grundlagt 1919, på nuværende adr. s. 1958), eneindehaver s. 1958; forhandling af dansk og udenlandsk frugt og grøntsager, till. import; næstformd. f. Foreningen af Frugtgrossister i København, medl. af Københavns Grønttorvs Frugtgrossist-Sammenslutning og af Grosserer-Societetet, syns- og skønsmd. v. sø- og handelsretten.

Adr.: Funkiavej 11, Kbhvn. S.

Firma: Niels Andersen, frugt engros, Grønttorvet 44, Kbhvn. Valby.

**Clemmensen, N.**, blomsterhandler; medl. af Dansk Blomsterhandlerforening.

Firma: N. Clemmensen, blomsterhandler, Søndergade 3, Brørup.

**Clemmensen, Niels Chr.**, blomsterhandler, medl. af Dansk Blomsterhandlerforening.

Firma: Blomsterforretningen Freesia, Blichersvej 53 A, Helsingør.

**Commerou, Peter**, gartneriejer; f. 26/8 1897 i Engesvang, Viborg amt, søn af handelsmd. Martinus Commerou; g. 27/11 1927 m. Hilda S., f. Ilkær; udd. h. gartneriejerne Petersen & Thomsen, Grenå, Jens Daugaard, Køge og Th. Sepstrup, Herning 1912-17, medhjælper h. gartneriejer Oluf Kristensen, Kastrup 1921-32, gartneriforpagter i Kastrup 1932-53, etabl. s. gartneriejer sst. 1953, i Moeskjær s. 1957; produktion - u/glas: chrysanthemum, freesia, meloner og tomater; medl. af Alm. dansk Gartnerforening.

Adr.: Moeskjær pr. Karlslunde.

Firma: P. Commerou, gartneriejer, Moeskjær pr. Karlslunde.

**Corneliussen, C.**, gartneriejer.

Firma: C. Corneliussen, gartneriejer, Tømmerup pr. Kastrup.

**Corneliussen, Poul Børge**, handelsgartner; f. 2/4 i Kbhvn., søn af gårdejer Hans Corneliussen; g. 28/7 1952 m. Annelise C., f. Christiansen; udd. h. faderen 1941-45, medhjælper sst. 1945-57, for-



**V. A. Clausen**  
grosserer  
Kbhvn. Valby



**P. Commerou**  
gartneriejer  
Moeskjær pr. Karlslunde



**P. B. Corneliusen**  
handelsgartner  
Maglebylille pr. Kastrup



**M. Curdt-Christiansen**  
blomsterhandler  
Kbhvn. V.

pagtet faderens gård 1957, till. etabl. s. handelsgartner sst.; medl. af best. f. Amagerlands Producentforening, oldermd. i Maglebylille bylaug.

Adr.: Maglebylille pr. Kastrup.  
Firma: Poul Corneliusen, handelsgartner, Maglebylille pr. Kastrup.

**Cornett, A.**, blomsterhandler; medl. af Dansk Blomsterhandlerforening.

Firma: Cornett, blomsterhandler, Storegade 10, Skærbæk.

**Crone, Bent**, handelsgartner, blomsterhandler; medl. af Dansk Blomsterhandlerforening.

Adr.: Hostrupsvej 31, Hillerød.  
Firma: Crones Blomster, Hostrupsvej 31, Hillerød.

**Curdt-Christiansen, Malthé**, blomsterhandler; f. 4/3 1907 i Kbhvn., søn af blomsterhandler Carl Christiansen; g. 1/4 1929 m. Elly C-C., f. Larsen; handelsudd. i tekstilbranchen, medhjælper h. faderen 1925, etabl. s. blomsterhandler og 1944 overtaget faderens virksomhed (grundlagt 1923); dekoration og forhandling af blomster, till. fremstilling af IMC-rensemaskine t. blomster; medl. af Dansk Blomsterhandlerforening, medl. af best. f. sammes Kbhvn.s afd. 1947-56, medl. af Interflora-Danmark, sekr. f. sammes best. 1950-54, medl. af bladudvalget f. fagbladet Blomster 1950-54, medl. af D.B.'s skoleudvalg 1948-54, skuemester 1948-56.

Adr.: Halls Allé 2, Kbhvn. V.  
Firma: Blomsterforretningen Acanthus, Vesterbrogade 175, Kbhvn. V.

**Czyz, Viggo Peter**, gartneriejer; f. 21/7 1933 i Guldbjerg, Odense amt, søn af chauffør Johs. Stanislav Czyz; g. 12/7 1958 m. Ella Lilly C., f. Sørensen; udd. h. gartneriejerne Arthur Larsen, Smidstrup og Laur. Th. Larsen, Stige Fyn 1948-53, medhjælper i Norge 1953-60, h. gartneriejer Frede Hansen, Lindved 1960-62, etabl. s. gartneriejer i Vejen og 1962 overtaget nuværende virksomhed; produktion - u/glas: aphelandra danica;

medl. af Alm. dansk Gartnerforening og GASA, Kolding, sekr. f. Ungdomsgruppen, Norge 1959-60.

Adr.: Rosengade 31, Vejen.  
Firma: Gartneriet Danø, Rosengade 31, Vejen.

**Dagger, Finn**, blomsterhandler; medl. af Dansk Blomsterhandlerforening.

Firma: Blomsterforretningen Flora, Strandvejen 140, Hellerup.

**Dahl, Bruno**, gartneriejer; f. 19/5 1929 i Dølbyvad, Viborg amt, søn af købmd. Peter Dahl; g. 2/5 1954 m. sygepl. Ruth Inger D., f. Bruhn Karlsson; udd. h. gartneriejerne K. Blæsbjerg, Jebjerg St., Wendelbo Nielsen, Viborg og S. Agger, Struer 1945-49, h. A. Knudsen, Rødovre 1949-50, medhjælper og gartnerformd. i Sverige 1950-55, etabl. s. gartneriejer i Lem og 1955 overtaget nuværende virksomhed (grundlagt 1935); produktion - u/glas: freesia, agurker og tomater, - friland: chrysanthemum, asters, porrer, kål og selleri; medl. af Alm. dansk Gartnerforening.

Adr.: Lem pr. Randers.  
Firma: Bruno Dahl, gartneriejer, Lem Handelsgartneri, Lem pr. Randers.

**Dahl, Eigil**, gartneriejer; f. 5/7 1932 i Svenstrup J., Ålborg amt, søn af landpostbud Jørgen Dahl; g. 6/7 1957 m. Birthe D., f. Nielsen; udd. h. gartneriejerne K. Johansen, Svenstrup J. og Kai Winther, S. Tranders 1950-54, frekventeret Beder Gartnerskole, etabl. s. gartneriejer i Svenstrup J. 1956; produktion - u/glas: cyclamen, fuchsia, cissus, Rhoicissus rhomboidea, - friland: gulerødder; medl. af Alm. dansk Gartnerforening.

Adr.: Svenstrup J.  
Firma: Gartneriet Solglimt, Svenstrup J.

**Dahl, Einer Jensen**, gartneriejer; f. 8/8 1903 i Bøvling, Ringkøbing amt, søn af bestyrer Chr. Jensen Dahl; g. 20/5 1929 m. Elna D., f. Kjeldsteen; udd. h. gartneriejerne M. Madsen, Varde og A. F. Andersen, Svendborg 1918-23, medhjælper



**V. P. Czyz**  
gartneriejer  
Vejele



**B. Dahl**  
gartneriejer  
Lem pr. Randers



**E. Dahl**  
gartneriejer  
Svenstrup J.



**K. Dahl**  
amanuensis  
Kbhvn. K.

bl. a. h. gartneriejerne Emil Poulsen, Esbjerg og Niemann, Ålborg, etabl. s. gartneriejer i Esbjerg 1929, udvidet m. blomsterhandel s. å.; produktion – u/glas: begonia, cyclamen og grønne planter – friland: udplantningsplanter, till. detailsalg; medl. af Alm. dansk Gartnerforening, revisor f. sammes Esbjerg kreds s. 1951, medl. af Dansk Blomsterhandlerforening og Interflora-Danmark, af Esbjerg Jagtforening og af Dansk Jagtforening.

Adr.: Jyllandsgade 167, Esbjerg.

Firma: Einer Dahl, gartneriejer, Jyllandsgade 167, Esbjerg.

**Dahl, Ella**, frugthandler; medl. af Frugthandlerforeningen af 1889.

Firma: Nyboder Torvehal, Borgergade 142, Kbhvn. K.

**Dahl, Hartvig**, blomsterhandler; f. 6/10 1907 i Måbjerg, Ringkøbing amt, søn af gartneriejer Jeppe Dahl; g. 22/2 1932 m. Clara D., f. Møller; udd. h. gartneriejerne Westergaard, Holstebro og Hansen, Ringkøbing 1924–28, etabl. s. gartneriejer i Ringkøbing 1929–65, till. etabl. s. blomsterhandler sst. 1929, på nuværende adr. s. 1965; forhandling af blomster; medl. af Dansk Blomsterhandlerforening og Interflora-Danmark.

Firma: Hartvig Dahl, blomsterhandler, Bredgade 5, Ringkøbing.

**Dahl, Knud**, amanuensis; f. 23/3 1925 i Næsborg, Ålborg amt, søn af gårdejer Hugo Dahl; g. 1/6 1957 m. Bodil Christiansen D., f. Glenning; udd. i Tandruphøj frugtplantage, Hornum, h. plantageejer Verner Rasmussen, Veflinge, i planteskolen Bakken, Aggersund, i Selbjerg herregårdsgartneri, Marslev og h. gartneriejer Verner Jørgensen, Søborg 1944–50, frekventeret Odense husmandsskole 1945–46, medhjælper h. plantageejer Hardy-Hansen, Fredensborg 1950–51, studieophold i England 1951–52, frekventeret Vilvorde Havebrugshøjskole, medhjælper og arbejdsleder på Blangstedgård, Odense 1952–53, havebrugskandidat 1956, ass. h. stadsgartneren i Kbhvn. 1956–57, v. Universitetsparken, Kbhvn. 1957–63, amanuen-

sis v. Københavns universitets botaniske Have s. 1963; medl. af Alm. dansk Gartnerforening og Foreningen af danske Havebrugskandidater.

Adr.: Kirkeltevej 59, Allerød.

Firma: Københavns universitets botaniske Have, Ø. Farimagsgade 2 B, Kbhvn. K.

**Dahl, Kurt**, frugthandler; medl. af Landsorganisationen af Danmarks Frugt- og Blomsterhandlere.

Firma: Kurt Dahl, frugthandler, Ravnebjergvænget 10, Odense.

**Dahl-Jensen, E.**, blomsterhandler; medl. af Dansk Blomsterhandlerforening.

Firma: Dahl-Jensen's Blomster, Skibhusvej 130, Odense.

**Dahl-Jensen, Ernst**, gartneriejer; f. 7/1 1908 i Ålborg, søn af gartneriejer Johan Dahl-Jensen; g. 30/12 1933 m. Karen D.-J., f. Petersen; realeksm. 1924, udd. h. faderen 1924–28, medhjælper sst., etabl. s. gartneriejer og 1934 overtaget faderens virksomhed (grundlagt 1924); produktion: chrysanthemum, pelargonium, gulerødder og radiser m. v.; medl. af Alm. dansk Gartnerforening.

Adr.: Skalborg.

Firma: Gartneriet Bisgaardsminde, Skalborg.

**Dahl-Jensen, Johan**, gartneriejer; f. 13/10 1903 i Ålborg, søn af gartneriejer Johan Jensen; g. 13/9 1931 m. Lilly D.-J., f. Hansen; udd. h. faderen og h. gartneriejerne C. F. Møller, Middelfart og Nilsson, Kbhvn. 1917–21, medhjælper fl. steder, etabl. s. gartneriejer i Ålborg 1930; medl. af Alm. dansk Gartnerforening.

Adr.: Nørre Trandersvej 101, Ålborg.

Firma: Johan Dahl-Jensen, gartneriejer, Nørre Trandersvej 101, Ålborg.

**Dahlerup, Joost**, havearkitekt m.d.h.; f. 24/7 1932 i Charlottenlund, Kbhvn.s amt, søn af grafiker Benjamin Dahlerup; g. 26/12 1960 m. sygeplejelærerinde Harriet D., f. Skov Nielsen, 1952 dimitteret s. gartnermedhjælper fra Vilvorde, Char-



**E. Dahl-Jensen**  
gartneriejer  
Skalborg



**J. Dahlerup**  
havearkitekt  
Kbhvn. Ø.



**N. G. Dall**  
plantageejer  
Fuglebjerg



**P. Dalsgaard**  
planteskoleejer  
Hornum

lottenlund; 1955–59 selvstændig anlægsgartner i Virum; 1964 dimitteret som havearkitekt fra Det kongelige Akademi for de skønne Kunster, Arkitektskolens afdeling for landskabs- og havekunst, Kbhvn; 1964–65 studeret v. arkitektskolens højere skole, 1965–67 kandidatstipendiat v. arkitektskolen; medl. af Dansk Havearkitektforening.

Adr.: Australiensvej 34, Kbhvn. Ø.

**Dall, Jens**, gartneriejer; f. 1/3 1918 i Aller, Haderslev amt, søn af landmd. Martin Dall; g. 3/6 1944 m. Karen D., f. Gammelgaard; udd. v. landbrug, medhjælper h. gartneriejerne Alfr. Larsen, Virum og Andersen, Husum, etabl. s. gartneriejer i Virum 1940, på nuværende adr. s. 1946; produktion – friland: sammersalat; medl. af Alm. dansk Gartnerforening.

Adr.: Ballerupvejen, Glostrup.

Firma: Jens Dall, gartneriejer, Ballerupvejen, Glostrup.

**Dall, Niels Green**, plantageejer; f. 15/5 1915 i S. Bjert, Vejle amt, søn af plantageejer Rs. Dall; g. 13/12 1938 m. Ruth D., f. Christiansen; udd. h. broderen, h. plantageejer Ole Dall, S. Bjert og h. gartneriejer P. Skovrup, Hoptrup 1929–34, frekventeret Vilvorde Havebrugshøjskole 1934–35, etabl. s. plantageejer i Fuglebjerg 1942; produktion – friland: frugtplantage, speciale: blommer, pærer og æbler; medl. af Alm. dansk Gartnerforening og af best. f. Danske Frugtavlernes Salgsorganisation.

Adr.: Fuglebjerg.

Firma: Fuglebjerg Frugtplantage, Næstvedvej, Fuglebjerg.

**Dall, Rasmus**, plantageejer; medl. af Alm. dansk Gartnerforening.

Firma: Rs. Dall, plantageejer, S. Bjert pr. Bjert.

**Dall, Viggo Johannes**, anlægsgartner; medl. af Landsforeningen af danske Anlægsgartnere.

Adr.: Bøgevejen 26, Nærum.

Firma: Viggo Johs. Dall, anlægsgartner, Bøgevejen 26, Nærum.

**Dallgaard, Anton**, anlægsgartner; medl. af Landsforeningen af danske Anlægsgartnere.

Adr.: Stien 20, Espergærde.

Firma: Anton Dallgaard, Stien 20, Espergærde.

**Dalsager-Nielsen, A.**, frugtgrosserer.

Firma: Adani Frugtkølehus, Vipperød.

**Dalsgaard, Arne**, gartner; medl. af Alm. dansk Gartnerforening.

Adr.: Rye pr. Gørlev Sjælland.

**Dalsgaard, Ejnar**, gartner; medl. af Alm. dansk Gartnerforening.

Adr.: Lavhede pr. Holstebro.

**Dalsgaard, Peter**, planteskoleejer; f. 17/6 1914 i Simested, Viborg amt, søn af husmd. Thv. Dalsgaard; udd. i Stenagergård Planteskole, Randers 1932–36, frekventeret Vilvorde Havebrugshøjskole 1936–37, etabl. s. planteskoleejer i Hornum 1938, udvidet m. filial i Års 1962; medl. af Dansk Planteskoleejerforening, Alm. dansk Gartnerforening og af best. f. sammes Hobro kreds s. 1942.

Adr.: Hornum.

Firma: Vesthimmerlands Planteskole, Hornum.

**Dalskov, Børge**, planteskoleejer; f. 13/2 1925 i Ryslinge, Svendborg amt, søn af gårdejer Hans Jørgen Dalskov; g. 3/1 1950 m. Margrethe D., f. Ramm; udd. h. planteskoleejerne A. Kristensen, Årup og A. K. Kortegaard, Nørre-Søby 1939–44, medhjælper h. planteskoleejer Arne R. Jensen, Ørting 1944–46, medhj. h. planteskoleejer Sv. Pallesen, Kolding 1948, planteskoleformd. h. planteskoleejer Arne R. Jensen, Ørting 1949–57, etabl. s. planteskoleejer i Ørting 1957; forhandling af roser, sirbuske, ungpflanter, frugtbuske og -træer; medl. af Dansk Planteskoleejerforening.

Adr.: Ørting.

Firma: Børge Dalskov, planteskoleejer, Ørting.

**Dalskov, Sv. Aage**, gartneriejer; medl. af Alm. dansk Gartnerforening.



**B. Dalskov**  
planteskoleejer  
Ørting



**A. Dam**  
anlægsgartner, havearkitekt  
Hjørring



**N. M. Dam**  
planteskoleejer  
Vamdrup



**P. Damkjær**  
gartneriejer  
Beldringe

Firma: Gartneriet Holmehus, Søsum pr. Veksø Sjælland.

**Dam, Ajs**, anlægsgartner, havearkitekt; f. 31/8 1931 i Hjørring, søn af amtsvejsinspektør Niels Laur. Dam; g. 20/2 1960 m. Hanne D., f. Olesen; udd. h. planteskoleejer Sv. Hansen, Hjørring, i statens væksthusholdning, Virum, h. gartneriejer Rich. Pedersen, Hellerup og h. anlægsgartner E. M. Deichmann, Charlottenlund 1946–51, studierejse t. Frankrig og Spanien 1951, t. Grækenland og Tyrkiet 1953–54, medhjælper h. anlægsgartner Sv. A. Clausen, Hjørring 1952, etabl. s. anlægsgartner i Hjørring 1952; anlægsgartneri og havearkitektarbejde; medl. af Landsforeningen af danske Anlægsgartnere, af Hjørring lokale Gartnerforening, medl. af best. f. GASA, Hjørring 1959–63.

Adr.: Anemonevej 17, Hjørring.

Firma: Ajs Dam, anlægsgartner, havearkitekt, Anemonevej 17, Hjørring.

**Dam, Frode Aabye**, gartner; medl. af Alm. dansk Gartnerforening, formd. f. sammes Bornholms kreds.

Adr.: Lobbæk.

**Dam, Niels Møller**, planteskoleejer; f. 6/11 1930 i Stouby, Vejle amt, søn af gårdejer Jens Dam; g. 12/3 1955 m. Kirsten M. D., f. Jensen; udd. h. planteskoleejerne Ove Jørgensen, Burgårde og H. Larsen, Gimming samt h. gartneriejer Ejner Andersen, Rask Mølle 1946–51, medhjælper h. planteskoleejer Arne Jensen, Ørting, etabl. s. planteskoleejer i Vamdrup 1955, till. anlægsgartneri; forhandling af planter, speciale: bl. a. roser.

Adr.: Vamdrup.

Firma: Vamdrup Planteskole, Vamdrup.

**Damborg, Chr.**, frøhandler; f. 22/3 1923 i Næstved, søn af frøhandler S. Th. Damborg; udd. s. havefrøekspedient h. faderen, i fa. Dæhnfeldt, Kbhvn. og i fa. Weibull 1940–45, ekspedient h.

faderen 1945, etabl. s. frøhandler og 1953 overtaget faderens virksomhed; forhandling af havefrø og havebrugsredskaber; medl. af Københavns og Omegns Plantehandlerforening.

Adr.: Lyngby Kirkestræde 4, Lyngby.

Firma: S. Th. Damborg, frøhandel, Lyngby Hovedgade 5, Lyngby.

**Damgaard, A.**, gartneriejer; medl. af Alm. dansk Gartnerforening.

Firma: A. Damgaard, gartneriejer, Kastanievej, Sakskøbing.

**Damgaard, E.**, frugthandler; medl. af Landsorganisationen af Danmarks Frugt- og Blomsterhandlere.

Firma: E. Damgaard, frugthandler, Middelfartvej 55, Odense V.

**Damgaard, Henning**, gartneriejer; medl. af Alm. dansk Gartnerforening.

Firma: Henning Damgaard, gartneriejer, Søndersø.

**Damkjær, Poul**, gartneriejer; f. 5/2 1914 i Drigstrup, Odense amt, søn af husmd. Carl Damkjær; g. 15/5 1939 m. Laura Kristine D., f. Nielsen Seerup; udd. h. gartneriejerne Herluf Lund, Kauslunde, Egon Andersen, Lettebæk, Chr. Olsen, Odense og Frode Sørensen, Lyngby 1928–32, medhjælper h. sidstnævnte, etabl. s. gartneriejer i Gelsted 1939, i Beldringe s. 1947; produktion – u/glas: plumosus; medl. af Alm. dansk Gartnerforening, af best. f. Tårup brugsforening og af best. f. Tårup Husmandsforening.

Adr.: Bladstrupvej, Beldringe.

Firma: Poul Damkjær, gartneriejer, Bladstrupvej, Beldringe.

**Damm, Carl**, blomsterhandler; medl. af Dansk Blomsterhandlerforening.

Firma: Carl Damm, blomsterhandler, Jernbane-gade 8, Grindsted.



**Damm, Svend Chr.**, blomsterhandler; medl. af Dansk Blomsterhandlerforening.

Firma: Sv. Chr. Damm, blomsterhandler, Kirke Allé 21, Gram.

**Damsgaard, Egon**, kirkegårdsgartner; f. 24/3 1932 i Skive, søn af fisker Jens Damsgaard; g. m. Irma D., f. Hansen; udd. h. planteskoleejer Sørensen, Ølgod og Årup Planteskole, Årup 1946–51, studieophold i Sverige 1951, frekventeret Vilvorde Havebrugshøjskole 1951–52, studieophold i England 1953–54, medhjælper i Asger M. Jensens Planteskole, Holmstrup og h. planteskoleejer D. T. Poulsen, Kvistgård, kirkegårdsgartner i Fredensborg s. 1965; medl. af Foreningen af danske Kirkegårdsledere.

Adr.: Asminderød pr. Fredensborg.

Firma: Asminderød-Grønholt kommunes kirkegårds kontor, Fredensborg.

**Damsted, Karl Nicolaj**, planteskoleejer; f. 16/2 1898 i Daugstrup, Odense amt; g. 12/6 1924 m. Karen D., f. Jørgensen; etabl. s. planteskoleejer i Søhus; medl. af Dansk Planteskoleejerforening.

Adr.: Søhus.

Firma: Planteskolen Bakkely, Søhus.

**Damsted, Niels**, planteskoleejer; f. 17/10 1909 i Lumby, Odense amt, søn af planteskoleejer Knud Damsted; g. 11/9 1936 m. Edith D., f. Damsted; udd. h. faderen og h. gartneriejer Aksel Olsen, Kolding, frekventeret Ågård Havebrugsskole og Vilvorde Havebrugshøjskole, studieophold i Tyskland, medhjælper h. faderen, etabl. s. planteskoleejer i Vollerup 1936; forhandling af planter, speciale: roser, sirbuske, stauder, stedsegrønt, hæk- og læplanter, till. frugtplantager; medl. af Alm. dansk Gartnerforening, af best. f. sammes Sønderborg kreds, formd. f. Jydsk Haveselskabs Sønderborg kreds.

Adr.: Vollerup.

Firma: Damsteds Planteskole, Vollerup.

**Danbo, H.**, gartneriejer; medl. af Alm. dansk Gartnerforening.

Firma: H. Danbo, gartneriejer, Meløse pr. Skævinge.

**Dandanell, Marius**, anlægsgartner; f. 16/9 1922 i Føllenslev, Holbæk amt, søn af murermeister Sv. Dandanell; udd. h. gartneriejer Laur. Jensen, Føllenslev og i gartneriet Lammefjordsgården, Svinninge 1937–42, etabl. s. anlægsgartner i Favrbø; medl. af Alm. dansk Gartnerforening.

Adr.: Favrbø pr. Snertinge.

Firma: Marius Dandanell, anlægsgartner, Favrbø pr. Snertinge.

**Danesø, Peter**, blomsterhandler; f. 15/3 1939 i Kbhvn.; g. 8/9 1964 m. Diana D., f. Thomsen; udd. h. blomsterhandler Witt-Hansen, Frbg. m. fl., dekoratør i Oslo, etabl. s. blomsterhandler i Kbhvn. og 1960 overtaget nuværende virksomhed; forhandling af blomster (selvbetjening); medl. af Alm. dansk Gartnerforening.

Adr.: Åfaldet 14, Herlev.

Firma: ABC-blomster, Allersgade 1, Kbhvn. N.

**Danielsen, Børge**, gartneriejer; f. 28/5 1915 i Ødum, Randers amt, søn af boelsmd. Peter Laursen Danielsen; g. 3/5 1941 m. Anna Helene D., f. Jensen; udd. v. landbrug, etabl. s. gartneriejer i Mølballe 1955; produktion – friland: jordbær, blomkål og blomsterløg; medl. af Alm. dansk Gartnerforening.

Adr.: Mølballe pr. Hinnerup.

Firma: Børge Danielsen, gartneriejer, Mølballe pr. Hinnerup.

**Danielsen, Erik**, driftsleder; f. 23/9 1921 i Haverslev, Hjørring amt, søn af planteskoleejer Knud Danielsen; g. 12/6 1948 m. Else Carina D., f. Fischer; udd. h. planteskoleejerne Bruus, Nibe, Lind, Limskov og Asger M. Jensen, Holmstrup 1936–40, frekventeret Beder Gartnerskole 1940–41, driftsleder h. faderen s. 1942 (virksomheden grundlagt af farfaderen 1896); forhandling af planter.

Adr.: Aggersund N. pr. Aggersund.

Firma: Planteskolen Bakken, Aggersund N. pr. Aggersund.

**Danielsen, Hans Peter Christian**, planteskoleejer; f. 18/3 1916 i Sjørsløv, Viborg amt, søn af landmd. Andr. Danielsen; g. m. Agnete Charlotte D., f. Bøgh; udd. h. planteskoleejerne Køster, Brand og Aksel Olsen, Kolding 1932–37, studieophold i England 1938–39, medhjælper h. planteskoleejer Acher Simonsen, Lyngby, etabl. s. planteskoleejer i Holte 1942, i Fredensborg s. 1965; forhandling af planter, speciale: rhododendron, bambus og cypres; medl. af Dansk Planteskoleejerforening.

Adr.: Fredensborg.

Firma: Fredensborg Planteskole, Fredensborg.

**Danielsen, Harald**, gartneriejer; f. 1/3 1912 i Karlebo, Frederiksborg amt, søn af landmd. Fr. Danielsen; g. 1/1 1936 m. Emma D., f. Hansen; udd. h. gartneriejerne Gabrielsen, Hørsholm, Chr. Asmussen, Vanløse og Svend Bruun sen., Brøndbystrand 1926–31, medhjælper bl. a. h. gartneriejerne Rydholt, Holte og J. Jørgensen, Avedøre, etabl. s. gartneriejer i Ishøj 1954; produktion – u/glas: pelargonie, begonia, cyclamen og fuchsia; medl. af Alm. dansk Gartnerforening.

Adr.: Ishøjvej, Tåstrup.

Firma: Gartneriet Svinget, Ishøjvej, Tåstrup.

**Danielsen, Holger Christian**, gartneriejer; f. 11/10 1921 i Vitten, Århus amt, søn af boelsmd. Peder Laursen Danielsen; g. 25/10 1952 m. Anna Kirstine D., f. Christensen; udd. h. gartneriejerne N. Bolholt, Skødstrup, Carl Jepsen, Korsholm og Nielsen Fruerkilde, Nørager 1942–46, frekventeret Beder Gartnerskole 1946, etabl. s. gartneriejer i Søften 1946; produktion – u/glas: tomat, drivning af blomsterløg og rødpil, – friland: narcisser,



**E. Damsgaard**  
kirkegårgartner  
Fredensborg



**H. P. C. Danielsen**  
planteskoleejer  
Fredensborg

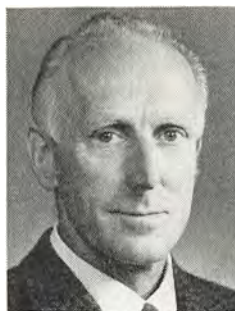

**J. Danielsen**  
gartneriejer  
Vejle



**R. Danvig**  
gartneriejer  
Vibæk pr. Bellinge

jordbær, blomkål og rødbeder; medl. af Alm. dansk Gartnerforening.

Adr.: Søften pr. Hinnerup.

Firma: H. C. Danielsen, gartneriejer, gartneriet Aalykke, Søften pr. Hinnerup.

**Danielsen, Julius**, gartneriejer; f. 6/12 1897 i Vejle, søn af gartneriejer Niels Laur. Danielsen; g. 4/4 1926 m. Astrid D., f. Jørgensen; udd. h. faderen og h. gartneriejerne Brdr. Hedelund og Wohlleben, begge Stige Fyn, medhjælper h. faderen og h. gartneriejer Holger Pedersen, Vangede, etabl. s. gartneriejer og 1923 optaget s. medindehaver i faderens virksomhed (grundlagt 1907) sm. m. broderen Carl Aage Danielsen, overtaget virksomheden 1945 sm. m. broderen; produktion: bl. a. agurker og tomater; medl. af Alm. dansk Gartnerforening.

Adr.: Egevang 10, Vejle.

Firma: Gartneriet Lærkehøj, Egevang 10, Vejle.

**Danielsen, Knud**, planteskoleejer; f. 8/5 1899 i Haverslev, Hjørring amt, søn af planteskoleejer Edv. Danielsen; g. 24/3 1921 m. Magdalene D., f. Christensen; udd. h. planteskoleejer Riis, Nykøbing M., etabl. s. planteskoleejer og 1921 overtaget faderens virksomhed (grundlagt 1896); forhandling af planter; medl. af Alm. dansk Gartnerforening og Dansk Planteskoleejerforening.

Adr.: Aggersund N. pr. Aggersund.

Firma: Planteskolen Bakken, Aggersund N. pr. Aggersund.

**Danielsen, Magnus**, gartner; medl. af Alm. dansk Gartnerforening.

Adr.: Astersvej 8, Brønshøj.

**Danielsen, Sig. R.**, blomsterhandler.

Firma: Blomsterforretningen Guldregn, Valby Laggade 98, Kbhvn. Valby.

**Danielsen, Th. Bank**, blomsterhandler; medl. af Dansk Blomsterhandlerforening.

Firma: Ringkøbing Blomstergartneri, Nygade 12, Ringkøbing.

**Danvig, Rolf**, gartneriejer; f. i Kbhvn., søn af redaktør Alfr. M. Danvig; g. 2/8 1952 m. Bodil D., f. Mose; udd. i Statens Væksthusforsøg, h. planteskoleejer H. Glæsel, Hørsholm, i forsøgsgartneriet, Hunderup og h. gartneriejer Frode Sørensen, Lyngby 1941-45, havebrugskandidat 1948, konsulent i A/S Dansk Shell, Kbhvn. 1952, studieophold i Schweiz 1944, Holland 1950-51, England 1951, USA 1950, etabl. s. gartneriejer i Bellinge 1952; produktion - u/glas: roser og agurker; medl. af Alm. dansk Gartnerforening, formd. f. Agurkepakkecentralen, Odense, lærer på teknisk skole i Fangel, sen. Odense.

Adr.: Vibæk pr. Bellinge.

Firma: Rolf Danvig, gartneriejer, Vibæk pr. Bellinge.

**Daugaard, Arne**, gartner; f. 23/4 1930 i Jordrup, Ribe amt, søn af husmd. Peter Andersen Daugaard; g. 4/7 1953 m. Birthe Aaby D., f. Madsen; udd. h. gartneriejerne Knud Aage Jensen og Brdr. Thomsen, alle Christiansfeld samt h. J. Elkjær, Herning 1944-49, frekventeret Ollerup binderiskole 1959, etabl. s. anlægsgartner i Haderslev 1953-56, s. 1956 medhjælper h. planteskoleejer Vestergaard Larsen, Haderslev (grundlagt 1948); forhandling af planter, speciale: rhododendron, stedsegrønt og hængebirk, till. anlægsgartneri.

Firma: Jørgen Kr. Vestergaard Larsen, planteskole, anlægsgartneri, Simmerstedvej 79, Haderslev.

**Daugaard, E.**, gartner; medl. af Alm. dansk Gartnerforening.

Adr.: Toftebo 2, Værløse.

**Daugaard, Ely**, blomsterhandler; f. 2/9 1924 i Brædstrup, Skanderborg amt, datter af gartneriejer Ejner Nielsen Daugaard; medarbejder h. faderen s. 1946; produktion - u/glas: bregner, cyclamen og tomater, till. detailsalg.

Adr.: Søndergade 17, Brædstrup.

Firma: Daugaard Blomster, Brædstrup.

**Daugaard, Henning**, fabrikant; f. 31/7 1930 i Ovsted, Skanderborg amt, søn af boelsmd. Jørgen



**J. Degn**  
gartneriejer  
Viby J.

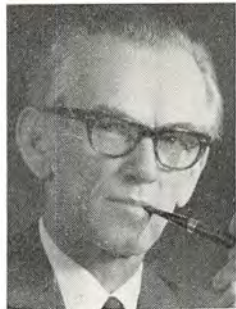

**H. Degnbol**  
vicestadsgartner  
Kbhvn. V.



**E. M. Deichmann**  
anlægsgartner  
Charlottenlund



**J. Dinesen**  
gartneriejer  
Nonnebo pr. Langskov

Daugaard; g. 27/9 1954 m. Edith D., f. Frandsen; udd. s. kleinsmed, etabl. s. fabrikant i Risskov 1963; maskinfabrik, speciale: fremstilling af drivhuse, aluminium- og plastichuse.

Adr.: Søren Frichs Vej 87, Abyhøj.

Firma: Daugaards Maskinfabrik, Lystrupvej 49, Risskov.

**Davidson, Else**, frugthandler; f. 28/7 1904 i Bloustrød, Frederiksborg amt, datter af landmd. Hans Hansen; etabl. s. frugthandler i Søborg 1950; forhandling af frugt, grønt, blomster og kolonialvarer; medl. af Frugthandlerforeningen af 1889.

Adr.: Gladsaxevej 47, Søborg.

Firma: Else Davidson, frugthandler, Gladsaxevej 47, Søborg.

**Davidson, Henning**, gartner; medl. af Alm. dansk Gartnerforening.

Adr.: Stubberup pr. Nykøbing F.

**Davidson, Peder**, gartneriejer; f. 6/9 1917 i Højen, Vejle amt, søn af lærer Aage Davidson; g. 27/6 1942 m. Mary D., f. Madsen; udd. h. plante-skoleejer Braae, Kolding og gartneriejer A. S. Petersen, Kolding 1932–37, medhjælper h. gartneriejer Harmsen, Hasle, førstemd. bl. a. h. gartneriejer Koch jun., Kbhvn., forpagtet Hvidkilde herregårdsgartneri 1944–55, etabl. s. gartneriejer i Brudager 1955; produktion – u/glas: champignon og spinat; medl. af Alm. dansk Gartnerforening og af best. f. Dansk Champignondyrker Forening.

Adr.: Brudager pr. Vejstrup.

Firma: Peder Davidson, gartneriejer, Brudager pr. Vejstrup.

**Degn, Johannes**, gartneriejer; f. 27/7 1906 på Tunø, Århus amt, søn af gårdejer Søren Peter Degn; g. 28/2 1936 m. Sigrid D., f. Christiansen; udd. h. gartneriejer M. Holm, Lisbjerg og h. planteskoleejerne P. Kruse og Zeiner Lassen 1921–26, studieophold i USA 1927–31, medhjælper h. anlægsgartner A. Simonsen, Gentofte 1931–36, etabl. s. gartneriejer i Viby J. og 1936 overtaget nuværende virksomhed; produktion – u/glas: chrysanthemum, manus convulus, narcisser og tulipaner, –

friland: tulipaner, jordbær og frugtplantage, speciale: pærer og æbler; medl. af Alm. dansk Gartnerforening.

Adr.: Gl. Horsens Landevej, Viby J.

Firma: Gartneriet Abildhøj, Gl. Horsens Landevej, Viby J.

**Degn, Niels**, gartner; medl. af Alm. dansk Gartnerforening.

Adr.: Aakjærs Allé 1, Søborg.

**Degnbol, Erling**, gartneriejer; medl. af Alm. dansk Gartnerforening.

Firma: Gartneriet Lyngbakken, Hornbæk pr. Randers.

**Degnbol, Helge**, vicestadsgartner; f. 23/7 1910 i Give, søn af lærer P. Degnbol; g. 29/4 1939 m. Sæunn D., f. Sæmundsson; udd. i fl. jyske handelsgartnerier 1925–30, havebrugskandidat 1933, ass. v. statens plantepatologiske forsøg, ass. i Landbohøjskolens Have 1933–36, ansat h. stadsgartneren i Kbhvn. 1936, overgartner sst. 1939–58, vicestadsgartner s. 1958; har skrevet: Strandparker, 1960; censor og censorsuppleant v. Landbohøjskolen, medl. af Alm. dansk Gartnerforening, formd. f. Fællesrådet for Havekultur og Landskabspleje 1961–65, næstformd. s. 1965.

Adr.: Holmevej 51, Søborg.

Firma: Stadsgartnerens kontor, Vester Voldgade 83, Kbhvn. V.

**Deichmann, A.**, anlægsgartner; medl. af Landsforeningen af danske Anlægsgartnere.

Adr.: Farum Hovedgade 85, Farum.

Firma: A. Deichmann, anlægsgartner, Farum Hovedgade 85, Farum.

**Deichmann, Børge**, anlægsgartner; medl. af Landsforeningen af danske Anlægsgartnere.

Adr.: Holmegårdsvej 76, Hornbæk.

Firma: Børge Deichmann, anlægsgartner, Holmegårdsvej 76, Hornbæk.

**Deichmann, Emil Marker**, anlægsgartner; f. 24/10 1904 i Kbhvn., søn af anlægsgartner Alb.

Vilh. Deichmann; udd. s. gartner, etabl. s. anlægsgartner og blomsterhandler i Charlottenlund 1927; forhandling af blomster, till. anlægsgartneri; medl. af Dansk Blomsterhandlerforening og Interflora-Danmark, præsident f. verdensorganisationen Interflora, vicepræsident f. Fleurop-Interflora.

Adr.: Gyldenlundsvej 21, Charlottenlund.

Firma: E. M. Deichmann, anlægsgartner, blomsterhandler, Rådhusvej 2, Charlottenlund.

**Dejgaard, Marie**, blomsterhandler; f. 17/12 1909 i Ulfborg, Ringkøbing amt, datter af muremester Chr. Vejgaard; g. 4/6 1944 m. gartneriejer Søren Schou D.; udd. s. sygeplejerske på Rigshospitalet, Kbhvn. 1930-33, sygeplejerske sst. 1933-44, s. 1944 medarbejder h. ægtefællen, frekventeret Beder Gartnereskole 1946 (binderikursus) og Dansk Blomsterhandlerforenings kurser, Skåde m. m.; forhandling af blomster; medl. af Dansk Blomsterhandlerforening og Interflora-Danmark, tropsfører i Det Danske Pigespejder Korps, Ølgod 1947-51, kredsleder i Det danske Lottekorps 1952-61, medl. af Ølgod sogneråd s. 1962, formd. f. børne- og ungdomsnævnet s. å., medl. af Ølgod menighedsråd s. 1965.

Adr.: Østerbro 7, Ølgod.

Firma: Blomsterforretningen Flora, Storegade 10, Ølgod.

**Dejgaard, Søren Schou**, gartneriejer; f. 24/11 1908 i Ølgod, Ribe amt, søn af handelsgartner Hans Dejgaard; g. 4/6 1944 m. Marie D., f. Vejgaard; frekventeret Ølgod ungdomsskole 1922-23, udd. h. faderen og h. gartneriejerne P. Petersen, Løgstør og S. Sørensen, Esbjerg 1923-26, frekventeret Vilvorde Havebrugshøjskole 1926-27, bestyrer f. moderen s. å., etabl. s. gartneriejer og 1940 overtaget virksomheden (grundlagt 1892, udvidet m. blomsterforretning 1935) sm. m. søsteren, frk. Marie Dejgaard, studieophold i USA 1949; produktion - u/glas: begonia, chrysanthemum, cyclamen, hortensia og grønne planter, till. detailsalg af blomster; medl. af Alm. dansk Gartnerforening, af best. f. sammes Esbjerg kreds 1941-50, repræsentant 1941-53, medl. af Dansk Blomsterhandlerforening og Interflora-Danmark, medl. af best. f. Ølgod Haveforening 1952-58.

Adr.: Østerbro 7, Ølgod.

Firma: Dejgaards Handelsgartneri, Østerbro 7 og blomsterforretningen Flora, Storegade 10, Ølgod.

**Delcomyn, Ernst Th.**, anlægsgartner; medl. af Alm. dansk Gartnerforening og Landsforeningen af danske Anlægsgartnere.

Adr.: Magnoliavej 38, Kbhvn. Valby.

Firma: Ernst Th. Delcomyn, anlægsgartner, Magnoliavej 38, Kbhvn. Valby.

**Delin, Yrsa Wiinholt**, blomsterhandler; f. 11/8 1907 i Århus, datter af kedelsmed Chr. Wiinholt; udd. h. blomsterhandler Schierup, Århus 1921-25, etabl. s. blomsterhandler i Århus 1925-40, medarbejder i fa. Gabriel Jensen, Kbhvn. 1946-55,

etabl. s. blomsterhandler i Kbhvn. 1955; forhandling af blomster; medl. af Dansk Blomsterhandlerforening og Interflora-Danmark.

Adr.: Bredgade 22, Kbhvn. K.

Firma: Yrsa Delin, blomsterhandler, Bredgade 22, Kbhvn. K.

**Dencker, Sigurd**, anlægsgartner; medl. af Landsforeningen af danske Anlægsgartnere.

Adr.: Amagerfælledvej 15, Kbhvn. S.

Firma: Sig. Dencker, anlægsgartner, Amagerfælledvej 15, Kbhvn. S.

**Desmorais, Christian**, gartneriejer; f. 13/5 1915 i Ålborg, søn af gartneriejer Peter Desmorais; g. 3/12 1939 m. Nina D., f. Nielsen; udd. h. faderen og h. gartneriejerne Chr. V. Lind, Ålborg og Frydenlund Pedersen, Skanderborg 1929-34, medhjælper i gartneriet Mona, Hasle 1935-36, h. faderen s. 1936, etabl. s. gartneriejer og 1942 overtaget faderens virksomhed (grundlagt 1907); produktion: bl. a. chrysanthemum, till. detailsalg af blomster samt kransbinderi; medl. af Alm. dansk Gartnerforening, af best. f. sammes Hobro kreds s. 1963.

Adr.: Assens pr. Mariager.

Firma: Chr. Desmorais, gartneriejer, Assens pr. Mariager.

**Dideriksen, B. E.**, blomsterhandler; medl. af Dansk Blomsterhandlerforening.

Firma: Blomsterforretningen Du Parc, Nørre Voldgade 2, Kbhvn. K.

**Diemer, Arne**, civilhortonom; medl. af Alm. dansk Gartnerforening.

Adr.: Ore pr. Stubbekøbing.

**Dinesen, Carl Emil**, gartneriejer; f. 29/11 1913 i Vemb, Ringkøbing amt, søn af handelsgartner Lars Geltzer Dinesen; g. 5/7 1958 m. Vera D., f. Pedersen; udd. h. faderen og h. gartneriejer Maaigaard, Vinderup 1927-31, frekventeret Beder Gartnereskole 1943, medhjælper h. faderen 1931-57, etabl. s. gartneriejer og 1957 overtaget faderens virksomhed (grundlagt 1905) sm. m. broderen Frode Esmann Dinesen; produktion - u/glas: azalea, chrysanthemum, cyclamen, hortensia, snitgrønt og udplantningsplanter, - friland: jordbær, kål, porrer og selleri, till. binderi og detailsalg af blomster; medl. af Alm. dansk Gartnerforening, Dansk Blomsterhandlerforening og Interflora-Danmark, kasserer f. Vemb-Ulfborg sangkor s. 1953.

Adr.: Søndergade 30, Vemb.

Firma: Brdr. Dinesen, gartneriejer, Søndergade 30, Vemb.

**Dinesen, Frode Esmann**, gartneriejer; f. 23/1 1918 i Vemb, Ringkøbing amt, søn af handelsgartner Lars Geltzer Dinesen; udd. h. faderen 1932-36, frekventeret Vilvorde Havebrugshøjskole, medhjælper h. faderen 1936-57, etabl. s. gartneriejer og 1957 overtaget faderens virksomhed (grundlagt 1905) sm. m. broderen Carl Emil Dinesen; produktion - u/glas: azalea, chrysanthemum, cyclamen,



**H. Ditlevsen**  
gartneriejer  
Bredballe Mark pr. Vejle



**O. Donbæk**  
gartneriejer  
Frederikshavn

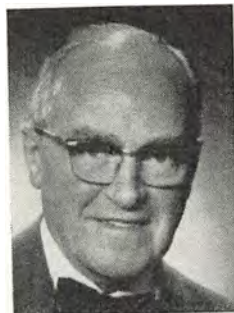

**F. V. Dragsholm**  
direktør  
Odense V.

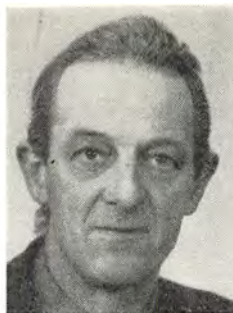

**M. Drejer**  
gartneriejer  
Hobro

hortensia, snitgrønt og udplantningsplanter, - friland: jordbær, kål, porrer og selleri, till. binderi og detailsalg af blomster; medl. af Alm. dansk Gartnerforening, Dansk Blomsterhandlerforening, Interflora-Danmark og GASA, Holstebro.

Adr.: Søndergade 30, Vemb.

Firma: Brdr. Dinesen, gartneriejer, Søndergade 30, Vemb.

**Dinesen, Jørgen**, gartneriejer; f. 2/2 1917 i Kølstrup, Odense amt, søn af gårdejer Marius Dinesen; g. 22/9 1940 m. Dagmar D., f. Jensen; udd. i Sellebjerg herregårdsgartneri, Marslev og h. gartneriejer Thorkild Sørensen, Kertinge 1937-41, medhjælper i begge lærepladser, etabl. s. gartneriejer i Nonnebo 1953; produktion - u/glas: cyclamen, pelargon, petunia og cineraria, - friland: chrysanthemum, levkøjer og salat; medl. af GASA, Odense.

Adr.: Nonnebo pr. Langeskov.

Firma: Jørgen Dinesen, gartneriejer, Nonnebo pr. Langeskov.

**Dinesen, Thomas**, gartneriejer; f. 1/9 1921 i Henne, Ribe amt, søn af arbejdsmd. Einer A. Dinesen; udd. h. gartneriejerne Pedersen, Tjæreborg og Jensen, Skæring samt h. planteskolejer Jönsson, Voervadsbro 1937-41, studieophold i Norge, medhjælper bl. a. på Brahetrolleborg gods, Korinth, etabl. s. gartneriejer i Vejle 1952; produktion - u/glas: calceolaris, cyclamen og grønne planter.

Adr.: Gammel Kolding Landevej, Vejle.

Firma: Thomas Dinesen, gartneriejer, Gammel Kolding Landevej, Vejle.

**Dirchsen, P. B.**, gartneriejer.

Firma: Gartneriet Maglegård, Tømmerupvej 262, Ullerup pr. Store-Magleby.

**Ditlevsen, Holger**, gartneriejer; f. 19/6 1918 i Hovborg, Ribe amt, søn af landmd. Søren Ditlevsen; g. 12/9 1944 m. Sylvia D., f. Christiansen; udd. h. gartneriejerne Ellegaard Christensen, Holsted og Johs. Andersen, Fraugde 1933-38, medhjælper bl. a. h. gartneriejerne H. A. Hansen,

Thurø og Poul Mose, Glamsbjerg, etabl. s. gartneriejer i Bredballe 1944; produktion - friland: jordbær, kartofler og ærter.

Adr.: Bredballe Mark pr. Vejle.

Firma: Holger Ditlevsen, gartneriejer, Bredballe Mark pr. Vejle.

**Dixen, H.**, konsulent, civilhortonom; medl. af Alm. dansk Gartnerforening.

Adr.: Dommergården, Skjern.

**Dixon, Michael**, direktør.

Firma: Stormly Hansen, Byvej, Hvidovre.

**Donbæk, Ole**, gartneriejer; f. 22/1 1923 i Frederikshavn, søn af gartneriejer Niels Donbæk; g. 7/4 1950 m. Inger D., f. Lübbert; udd. h. faderen 1937-42, medhjælper sst. 1942-51, frekventeret Beder Gartnerskole 1951, driftsleder h. faderen 1951, etabl. s. gartneriejer og 1956 overtaget faderens virksomhed (grundlagt af farfaderen 1890); produktion - u/glas: anthurium, brunfelsia, stuebegonia og tomater, - friland: blomkål, gulerødder og blomsterløgavl, også eksport, till. detailsalg af frugt, grønt og blomster; medl. af Alm. dansk Gartnerforening, af best. f. sammes Hjørring kreds, medl. af Dansk Blomsterhandlerforening og Interflora-Danmark.

Adr.: Søndergade 232, Frederikshavn.

Firma: Ole Donbæk, gartneriejer, Søndergade 232, Frederikshavn.

**Dragsholm, Frants Viktor**, direktør, R<sup>1</sup>; f. 29/12 1898 i Kbhvn., søn af købmd. Søren Peter Petersen; g. 1° 1920 m. Sigrid Olga D., f. Ohlsson, død 1950, g. 2° 1951 m. Kamma Lilly D., f. Methmann; handelsudd. i fa. E. F. Esmann, Kbhvn. 1914-18, ansat sst., fuldmægtig i C. Andersen jun., Odense (tilsluttet Esmann-koncernen) indt. 1928, fuldmægtig i GASA, Odense 1929, direktør f. GASA, Århus 1930, adm. direktør f. GASA, Odense s. 1940, till. direktør f. GASA's Frugteeksportudvalg; tilforordnet i GASA's forskellige udvalg, herunder Gartnerens Landspropaganda, Erhvervsrådet for Gartneri og Frugtavl og Danske

Frugtavleres Samvirke, medl. af best. f. Danske Frugtexportørers Fællesråd, af landbrugsministeriets kontakttudvalg vedr. udførsel af gartneriprodukter og frisk frugt, medl. af repræsentantskabet f. A/S Fyens Disconto Kasse indt. 1965.

Adr.: Lavsenvænget 2, Odense V.  
Firma: GASA, Odense V.

**Dreier, Johannes**, gartneriejer; f. 19/8 1922 i Nyborg, søn af fiskehandler Johs. Nielsen Dreier; udd. h. gartneriejerne Konrad Jensen, Odense, Knud Madsen, Marslev og Johs. Larsen, Bellinge 1937–42, etabl. s. gartneriejer i Pilshuse 1949; produktion – u/glas: agurker og tomater; medl. af Alm. dansk Gartnerforening.

Adr.: Pilshuse pr. Nyborg.  
Firma: Gartneriet Højvang, Pilshuse pr. Nyborg.

**Drejer, Marius**, gartneriejer; f. 17/3 1908 i Havbro, Ålborg amt, søn af gårdejer Jacob Drejer; g. 3/3 1933 m. Helga D., f. Jokumsen; udd. v. landbrug og gartneri, etabl. s. gartneriejer i Havbro 1933, i Hobro s. 1946; produktion – u/glas: chrysanthemum og cyclamen, – friland: chrysanthemum og porrer; medl. af Alm. dansk Gartnerforening.

Adr.: Randersvej, Hobro.  
Firma: M. Drejer, gartneriejer, Randersvej, Hobro.

**Drewsen, John Chr.**, blomsterhandler; f. 31/7 1941 i Gavnø, Præstø amt, søn af vejmd. Jørgen Drewsen; g. 27/8 1961 m. Hanne D., f. Blom; udd. i blomsterforretningen Bristol 1958–62, etabl. s. blomsterhandler i Herlev 1963, udvidet m. filial i Værløse 1966; forhandling af blomster; medl. af Dansk Blomsterhandlerforening.

Adr.: Smørumvej 25, Måløv.  
Firma: Blomsterboden, Herlev Bygade 27, Herlev.

**Drewsen, Willy**, anlægsgartner; medl. af Landsforeningen af danske Anlægsgartnere.

Adr.: Lillemosevej 4, Lyngby.  
Firma: Willy Drewsen, anlægsgartner, Lillemosevej 4, Lyngby.

**Drevsholt, Ejner**, gartner; medl. af Alm. dansk Gartnerforening.

Adr.: Ole Rømers Vej 3, Herning.

**Dreyer, Aage**, gartneriejer; f. 11/10 1916 i Jegindø, Thisted amt, søn af fisker Anton Dreyer; g. 14/7 1951 m. Dinna D., f. Larsen; udd. h. gartneriejerne Winther, Gjerlev, Christensen, Kolding og Westergaard, Holstebro 1934–38, medhjælper h. gartneriejer Tonni Jensen, Viborg, frekventeret Beder Gartnerskole 1940–41, gartneribestyrer i Nors 1941–42, førstemand. h. gartneriejer Peter Hansen, S. Tranders 1942–43, etabl. s. gartneriejer i Kolding 1943, på nuværende adr. s. 1945; produktion – u/glas: freesia.

Adr.: Galgebjergvej 54, Kolding.  
Firma: Aage Dreyer, gartneriejer, Galgebjergvej 54, Kolding.

**Dreyer, V.**, frugthandler; medl. af Landsorganisationen af Danmarks Frugt- og Blomsterhandlere.  
Firma: V. Dreyer, frugthandler, Hobrovej 95, Ålborg.

**Drostgaard, Torben**, gartner; medl. af Alm. dansk Gartnerforening.

Adr.: Lindehaven 35, Kbhvn. Valby.

**Drosth, C. Christiansen**, gartner; medl. af Alm. dansk Gartnerforening.

Adr.: Virum Stationsvej 113, Virum.

**Duedahl-Andersen, Høst**, anlægsgartner; medl. af Alm. dansk Gartnerforening og Landsforeningen af danske Anlægsgartnere.

Firma: Høst Duedahl-Andersen, anlægsgartner, Elmevej 7, Sorø.

**Dueholm, Helge**, planteskoleejer; f. 6/7 1910 i Østbirk, Skanderborg amt, søn af skræddermester Niels Chr. Dueholm; g. 12/10 1937 m. Gerda D., f. Bondesgaard; udd. h. planteskoleejerne A. Sørensen, Hovedgård og Rasmussen, Horsens 1925–29, medhjælper fl. steder, etabl. s. planteskoleejer i Rønede 1937; forhandling af planter; medl. af Dansk Planteskoleejerforening og Alm. dansk Gartnerforening.

Adr.: Rønede.

Firma: Helge Dueholm, planteskoleejer, Rønede.

**Dueholm, Ove**, driftsleder; f. 24/2 1939 i Rønede, Randers amt, søn af planteskoleejer Helge Dueholm; g. 6/7 1962 m. Else D., f. Albrechtsen; præliminæreksm. 1955, udd. h. faderen og h. planteskoleejer Arne R. Jensen, Ørting 1955–59, studieophold i Tyskland, frekventeret Beder Gartnerskole 1961–62, driftsleder h. faderen s. 1962 (virksomheden grundlagt 1937); forhandling af planter; medl. af Dansk Planteskoleejerforening og Alm. dansk Gartnerforening.

Adr.: Rostved Mark pr. Rønede.

Firma: Helge Dueholm, planteskoleejer, Rønede.

**Duelund, Børge**, frugthandler; medl. af Landsorganisationen af Danmarks Frugt- og Blomsterhandlere.

Firma: Børge Duelund, frugthandler, Nørrebro 44, Odense.

**Duelund, Henry**, planteskoleejer; f. 28/1 1918 i Højbjerg, Viborg amt, søn af amtsvejmd. Anders Duelund; g. 20/6 1940 m. Kirstine D., f. Jensen; udd. i Hulkærhus Planteskole, Rødkærsbro 1933–38, planteskoleformd. sst. 1938–45, etabl. s. planteskoleejer i Rødkærsbro 1945; forhandling af planter, speciale: førstplanter; medl. af Alm. dansk Gartnerforening.

Adr.: Rødkærsbro.

Firma: Planteskolen Margrethelund, Rødkærsbro.

**Duelund, Jacob**, planteskoleejer; medl. af Dansk Planteskoleejerforening.

Firma: Jacob Duelund, planteskoleejer, Kjellerup.



*A. Dreyer*  
gartneriejer  
Kolding



*H. Duelund*  
planteskoleejer  
Rødøkærbro



*K. Duelund*  
gartneriejer  
Stige Fyn



*K. P. Duelund*  
inspektør  
Odense V.

**Duelund, Karlo**, gartneriejer; f. 6/2 1927 i Stige, Odense amt, søn af gartneriejer Jens Chr. Ludvig Duelund; g. 4/12 1955 m. Edith D., f. Johansen; udd. h. faderen og h. gartneriejerne Hans Rosenlund, Rysling og Otto Larsen, Bellinge 1941–45, medhjælper h. faderen, etabl. s. gartneriejer og 1961 overtaget faderens gartneri; produktion – u/glas: plumosus og grønne planter, – friland: porrer og korn; medl. af Alm. dansk Gartnerforening.

Adr.: Vestergade 37, Stige Fyn.

Firma: Karlo Duelund, gartneriejer, Vestergade 37, Stige Fyn.

**Duelund, Kurt Preben**, inspektør; f. 15/4 1938 i Holmose, Svendborg amt, søn af frugthandler Børge Duelund; g. 14/10 1962 m. Birtha D., f. Lundstrøm Kristensen; udd. h. gartneriejerne O. M. Hansen, Tårup, H. Ejstrup, Ørbæk og H. A. Hansen, Thurø 1953–57, medhjælper fl. steder, handels- eksm. 1958, præliminæreksm. 1960, civilhortonom 1964, inspektør v. Statens Plantetilsyn, 5. distrikt, Odense s. 1964; medl. af Alm. dansk Gartnerforening.

Adr.: Fuglsangvej 9, Vissenbjerg.

Firma: Statens Plantetilsyn, 5. distrikt, Lavsenvænet 1, Odense V.

**Dullum, Nils**, forstander, R.; f. 2/6 1896 i Norge, søn af gårdejer Ole Dullum; g. 25/7 1928 m. Lydia Louise D., f. Petersen; frekventeret højskole og landbrugsskole, cand. agro 1925, studieophold i England og USA, forstander 1943; medl. af best. f. Danmarks Erhvervsfrugtavlforening, æresmedl. i Sveriges Pomologiska Förening, censor v. Landbohøjskolen, fl. kommunale og kirkelige tillidshverv; modt. Substralprisen 1965 for arbejdet med frugttræernes ernæring og frugtens opbevaring.

Adr.: Sadolinsvænget 7, Odense.

Firma: Statens forsøgsvirksomhed i plantekultur.

**Duus, Hans Chr.**, gartneriejer; f. 11/2 1927 i Haderslev, søn af arbejdsmd. Dietrich Duus; g. 18/7 1962 m. Karoline Kristine D., f. Kristensen; udd. h. planteskoleejer Iversen og gartneriejer L.

C. Jensen, begge Haderslev 1942–47, medhjælper h. gartneriejer Klougart, Lille Værløse, frekventeret Beder Gartnerskole 1947–48, etabl. s. gartneriejer i Haderslev 1948; produktion – u/glas: chrysanthemum og tulipaner; medl. af Alm. dansk Gartnerforening.

Adr.: Moltrupvej, Haderslev.

Firma: Hans Chr. Duus, gartneriejer, Moltrupvej, Haderslev.

**Duvald, Kristian Frederik**, forsøgsleder; f. 7/10 1916 i Gjesing, Randers amt, søn af skovfoged Chr. Fr. Duvald; g. 10/7 1943 m. Tove D., f. Bahnsen; udd. i Løvenholm slotsgartneri, h. gartneriejerne O. K. Nielsen, Auning og Henriksen, Randers samt i fa. I. E. Ohlsens Enke, Hjortespriug 1931–37, havebrugskandidat 1946, forsøgsleder i nuværende virksomhed s. 1954; forædling af urter og blomster; medl. af Alm. dansk Gartnerforening, repræsentant f. samme og medl. af best. f. Tåstrup kredsen.

Adr.: »Aabakken«, Hove pr. Veksø Sjælland.

Firma: I. E. Ohlsens Enke, Ny Munkegård, Tåstrup.

**Dybre, Johannes**, gartner; medl. af Alm. dansk Gartnerforening.

Adr.: Ferritslev Fyn.

**Dyhr, Gerda**, frugthandler; f. 12/8 1921 i Gadbjerg, Vejle amt, datter af gårdejer Chr. Arsløv; handelsudd. i viktualiebranchen 1937–41, etabl. s. frugthandler i Lyngby og 1964 overtaget nuværende virksomhed; forhandling af frugt, grønt og blomster.

Adr.: Kabbelejevej 26, Brønshøj.

Firma: Nybro Frugt, Nybrovej 149, Lyngby.

**Dyhrholm Jensen, Aa.**, blomsterhandler; medl. af Dansk Blomsterhandlerforening.

Firma: Dyhrholms Blomster, Jernbane Allé 90, Vanløse.

**Dyrst, Julius**, plantageejer; f. 25/2 1927 i Verninge, Odense amt, søn af plantageejer Chr. Niel-



**N. Dullum**  
forstander  
Odense



**K. F. Duvald**  
forsøgsleder  
Ny Munkegård, Tåstrup



**J. Dyrst**  
plantageejer  
Verninge



**B. E. Edvardsen**  
gartneriejer  
Tømmerup pr. Kastrup

sen; g. 30/12 1955 m. Else D., f. Binderup; udd. h. faderen og i statens forsøgsstation Blangstedgård, Odense 1941–47, frekventeret Beder Gartnerskole 1947–48, gartnerformd. i fa. Torben Suhr, Birkerød 1947–49, studierejse t. Australien og New Zealand, forpagtet faderens virksomhed 1957, etabl. s. plantageejer og 1961 overtaget virksomheden (grundlagt 1923); produktion – friland: frugtplantage; medl. af Alm. dansk Gartnerforening, af best. f. GASA, Odense, f. Bellinge Frugtlager og f. Hjaltese Mostfabrik, medl. af Verninge menighedsråd.

Adr.: Verninge.

Firma: Julius Dyrst, plantageejer, Verninge.

**Ebbesen, Axel**, gartneriejer; f. 1/3 1917, søn af gårdejer Chr. Hansen Ebbesen; g. 28/5 1940 m. Magda E., f. Sørensen; udd. s. gartner, etabl. s. gartneriejer i Tølløse; produktion – u/glas: udplantningsplanter, – friland: chrysanthemum, porrer og selleri, till. detailsalg af grønt og blomster; medl. af Alm. dansk Gartnerforening og Dansk Blomsterhandlerforening.

Adr.: Kvarmløsevej 9, Tølløse.

Firma: Axel Ebbesen, gartneriejer, Kvarmløsevej 9, Tølløse.

**Ebbesen, Jakob**, frugthandler; medl. af Frugthandlerforeningen af 1889.

Firma: Frugthandlerforeningen Boiken, Ermelundsvej 82, Gentofte.

**Eberhard, Bent**, gartneriejer; f. 23/4 1923 i Geding, Århus amt, søn af gårdejer Knud Pedersen; g. 14/7 1950 m. Käty E., f. Møller Hansen; realeksm. 1938, udd. h. gartneriejerne Viggo Lauritzen, Mundelstrup og T. Laursen, Hasle 1939–43, frekventeret Vilvorde Havebrugshøjskole 1943–44, etabl. s. gartneriejer i Geding 1946; produktion – u/glas: cineraria og gloxinia, – friland: frugtplantage, speciale: æbler og pærer; medl. af Alm. dansk Gartnerforening.

Adr.: Geding pr. Mundelstrup.

Firma: Bent Eberhard, gartneriejer, Geding pr. Mundelstrup.

**Ebsen, V.**, blomsterhandler; medl. af Dansk Blomsterhandlerforening.

Firma: Blomsterforretningen Acacia, Bredgade, Brædstrup.

**Edvardsen, Børge Emil**, gartneriejer; f. 27/8 1908 i Kbhvn., søn af kobbersmed Jens Juel Edvardsen; g. 21/6 1931 m. Evi E., f. Nielsen; udd. h. gartneriejerne Ole P. Nielsen og H. B. Nielsen, begge Kastrup 1927–31, frugthandler 1931–42, medhjælper h. sidstnævnte læremester 1942–45, etabl. s. gartneriejer i Tømmerup 1945; produktion – friland: kørvel, radiser, persille, purløg, spinat og timian; medl. af Alm. dansk Gartnerforening.

Adr.: Tømmerup pr. Kastrup.

Firma: Børge Edvardsen, gartneriejer, Tømmerup pr. Kastrup.

**Edvardsen, E.**, gartneriejer; medl. af Alm. dansk Gartnerforening.

Firma: Gartneriet Søvangen, Nysted.

**Edvardsen, J.**, blomsterhandler; medl. af Dansk Blomsterhandlerforening.

Firma: J. Edvardsen, blomsterhandler, Dybbøls-gade 53, Kbhvn. V.

**Egebart, Jørgen**, planteskoleejer; f. 14/12 1928 i Kbhvn., søn af blomsterhandler Leo Egebart; g. 13/3 1954 m. Ellen E., f. Lerchenfeldt Jensen; udd. i Sorgenfri Planteskole og h. planteskoleejer Anker Simonsen, Hillerød, etabl. s. planteskoleejer i Egå 1962, på nuværende adr. s. 1965; forhandling af planter, frø og haveredskaber; medl. af København og Omegns Plantehandlerforening.

Adr.: Egå pr. Hjortshøj.

Firma: Egebarts Planteskole, Egå pr. Hjortshøj.

**Egelund, Børge**, gartneriejer.

Firma: Børge Egelund, gartneriejer, Brenderup Fyn.

**Egelund, Chr.**, gartneriejer; medl. af Alm. dansk Gartnerforening.

Firma: Chr. Egelund, gartneriejer, Vigerslev pr. Farstrup.





**K. Egelund**  
gartneriejer  
Herlev



**K. Egelund**  
gartneriejer  
Søndersø Skov pr. Søndersø



**R. C. Ehlers**  
gartneriejer  
Kastrup



**G. S. Ejning**  
konsulent  
Thisted

**Egelund, Hans Vagner**, planteskoleejer; f. 1/9 1917 i Revninge, Odense amt, søn af anlægsgartner Thomas Pedersen; g. 22/10 1944 m. Elly Kirsten E., f. Nielsen; udd. h. planteskoleejerne P. Kortegaard og Knud Damsted, begge Odense 1932–36, medhjælper h. faderen 1936–42, etabl. s. planteskoleejer og 1942 overtaget virksomheden (grundlagt 1888) sm. m. broderen Niels Egelund; produktion: roser, stauder, sirbuske, stedsegrønne planter og frugttræer, till. anlægsgartneri; medl. af Dansk Planteskoleejerforening og Landsforeningen af danske Anlægsgartnere.

Adr.: Revninge.

Firma: Brdr. Egelund, anlægsgartneri og planteskole, Revninge.

**Egelund, Knud**, gartneriejer; f. 2/1 1915 i Fraugde, Odense amt, søn af gårdejer Johs. Egelund; g. 20/9 1940 m. Bodil Margrethe E., f. Sørensen; udd. h. gartneriejerne Alex Jørgensen, Stige Fyn og K. Marstrand, Allerup, Fyn 1929–33, etabl. s. gartneriejer i Jægersborg 1933–56, till. etabl. s. frugtgrosserer i Kbhvn. 1933–56, overtaget nuværende virksomhed 1956 (grundlagt s.å.); produktion: udplantningsplanter og grøntsager, till. fremstilling af kranserbøjler; medl. af Alm. dansk Gartnerforening.

Adr.: Romancevej 11, Herlev.

Firma: Knud Egelund, gartneriejer, Romancevej 11, Herlev.

**Egelund, Kurt**, gartneriejer; f. 26/1 1938 i Vigerslev, Odense amt, søn af gartneriejer Chr. Egelund; g. 5/11 1960 m. Karen E., f. Guldager Pedersen; udd. h. faderen og h. gartneriejerne Poul Krabæk, Over-Holluf og Palm Hansen, Otterup 1952–57, medhjælper h. faderen 1957–60, etabl. s. gartneriejer i Søndersø Skov 1960; produktion – u/glas: freesia, agurker og tomater; medl. af Alm. dansk Gartnerforening.

Adr.: Søndersø Skov pr. Søndersø.

Firma: Kurt Egelund, gartneriejer, Søndersø Skov pr. Søndersø.

**Edgebrecht, V.**, gartneriejer; medl. af Alm. dansk Gartnerforening.

Firma: V. Edgebrecht, gartneriejer, Nørre Allé 31, Silkeborg.

**Ehlers, H.**, frugthandler; medl. af Frugthandlerforeningen af 1889.

Firma: H. Ehlers, frugthandler, Søborg Hovedgade 91, Søborg.

**Ehlers, Karl Børge**, gartneriejer; medl. af Alm. dansk Gartnerforening.

Firma: Karl Børge Ehlers, gartneriejer, Odense Landevej, Bogense.

**Ehlers, Robert Christen**, gartneriejer; f. 11/8 1922 i Kbhvn., søn af manufakturhandler Alb. Chr. Marius Ehlers; g. 31/1 1953 m. Astrid E., f. Førde; realeksm. 1939, udd. h. planteskoleejer D. T. Poulsen, Valby m. fl. steder 1939–43, etabl. s. anlægsgartner i Sundby 1945, overgået t. gartneri s.å.; produktion – u/glas: begonia, orchideer og grønne planter, – friland: chrysanthemum og blomsterløgavl.

Adr.: Munkebjergvej 95, Kastrup.

Firma: Robert Ehlers, gartneriejer, Munkebjergvej 95, Kastrup.

**Eiberg, Mogens**, gartneriejer; f. 20/8 1936 i Ørslev, Præstø amt; udd. h. gartneriejerne H. Ebbesen, Glostrup og Marcussen, Bakkebølle 1951–55, medhjælper h. gartneriejerne Larsen, Haslev og Boll, Næsbyhoved-Brobjy, etabl. s. gartneriejer i Ørslev og 1960 overtaget faderens virksomhed; produktion – u/glas: freesia, agurker og tomater, – friland: frugtplantage; medl. af Alm. dansk Gartnerforening.

Adr.: Ørslev pr. Vordingborg.

Firma: Mogens Eiberg, gartneriejer, Ørslev pr. Vordingborg.

**Eisted, K. M.**, blomsterhandler; medl. af Dansk Blomsterhandlerforening.

Adr.: Grønnemose Allé 28, Søborg.

Firma: Eisted's Blomster, Bagsværd Hovedgade 77, Bagsværd.

**Eistrup, Carl Jørgen**, kirkegårdsinspektør; f. 15/2 1929 i Brønsholm, Frederiksborg amt, søn af plantageejer Axel Vilh. Max Eistrup; g. 29/3 1956 m. Aase E., f. Hansen; student 1947, udd. h. A.V.M.E. 1947-48, i Hørsholm Planteskole 1948-50 og 1952-54, civilhortonom 1956, undergartner v. Kbhvn.s Begravelsesvæsen s.å., kirkegårdsinspektør v. Gentofte kirkegård s. 1962; medl. af Foreningen af danske Kirkegårdsledere.

Adr.: Kongensvej 20, Kbhvn. F.

Firma: Gentofte kommunes Begravelsesvæsen, Gentofte kirkegårds kontor, Gentoftegade 21, Gentofte.

**Eistrup, Kai Erik**, gartner; medl. af Alm. dansk Gartnerforening.

Adr.: Ved Linden 3, Kbhvn. S.

**Ejlersen, Breide**, gartneriejer; f. 16/6 1916 i Sindal, Hjørring amt, søn af gartneriejer Eiler Madsen Ejlersen; g. 18/9 1941 m. Grethe E., f. Jensen; udd. h. faderen og h. gartneriejerne Frode Sørensen, Lyngby og P. Sørensen, Viborg 1931-36, medhjælper h. faderen 1936, driftsleder sst., etabl. s. gartneriejer og 1951 overtaget faderens virksomhed (grundlagt 1912); produktion - u/glas: roser, grønne planter, tomater m.v., - friland: blomkål; till. detailsalg; medl. af Alm. dansk Gartnerforening.

Adr.: Sindal.

Firma: Breide Ejlersen, gartneriejer, Sindal.

**Ejlersen, Vilhelm**, gartner; medl. af Alm. dansk Gartnerforening.

Adr.: Anderup pr. Søhus.

**Ejlersen, Vilhelm**, gartneriejer; produktion - u/glas: freesia, nelliker og roser.

Adr.: Larsskovgyden pr. Søhus.

Firma: Vilh. Ejlersen, gartneriejer, Larsskovgyden pr. Søhus.

**Ejsing, Gunnar Schack**, konsulent; f. 3/8 1915 i Søsum, Frederiksborg amt, søn af afbygger Hj. Ejsing; g. 30/3 1949 m. Ella E., f. Stefansen; udd. h. planteskoleejerne P. Alsted, Grejsdal og Oscar Bang, Nykøbing M. samt i Vig Planteskole 1930-36, medhjælper på statens forsøgsstation, Hornum 1937-38, etabl. s. plantageejer i Vilsted 1938-42, civilhortonom 1945, konsulent 1945, ass. v. Blangstedgård, Odense m. fl. steder, konsulent f. Nordthy's havebrugssektion og f. Nordthy's Husmandskreds 1948, studieophold i Holland, England, Schweiz, Norge, Belgien og Frankrig 1948-52; har skrevet: Oversigt over Arveligheds-lære, tidsskriftartikler m. m.; medl. af best. f. Foreningen af danske Havebrugskonsulenter, medl. af Alm. dansk Gartnerforening, lærer v. Thisted tekniske skole.

Adr.: Sofievej 14, Thisted.

**Ejsted, Mogens**, anlægsgartner; medl. af Alm. dansk Gartnerforening.

Firma: Mogens Ejsted, anlægsgartner, Sønderholm Allé 46, Kastrup.

**Ejsted, Mogens**, blomsterhandler; medl. af Dansk Blomsterhandlerforening.

Firma: Blomster Ejsted & Søn, Måløv.

**Elgaard, Hans**, frugthandler; f. 8/12 1931 i Brenderup, Svendborg amt, søn af gårdejer Johs. Elgaard; g. 17/10 1953 m. Annelise E., f. Christensen; handelsudd. i kolonialfa. E. R. Christensen, Kværndrup 1947-51, ekspedient fl. steder, etabl. s. frugthandler på Frbg. og 1959 overtaget nuværende virksomhed (grundlagt 1935); forhandling af frugt, grønt, dybfrost og konserver; medl. af Frugthandlerforeningen af 1889.

Adr.: Godthåbsvej 86, Kbhvn. F.

Firma: Frugtforretningen Fuglebakken, Godthåbsvej 86, Kbhvn. F.

**Eliassen, Vilhelm**, frugthandler; f. 12/3 1897 i Kbhvn., søn af frugthandler Hans P. Eliassen; g. 22/7 1922 m. Ellen E., f. Madsen; udd. h. faderen 1916-20, etabl. s. frugthandler i Kbhvn., på nuværende adr. s. 1954; forhandling af frugt.

Adr.: Hellerupvej 45, Hellerup.

Firma: Vilh. Eliassen, frugthandler, Hellerupvej 47, Hellerup.

**Elkjær, Carl Jensenius**, anlægsgartner; f. 31/8 1900 i Herning, søn af handelsgartner Martin Elkjær; g. 26/9 1929 m. Magna E., f. Gabs; udd. h. faderen 1914-18, frekventeret Vilvorde Havebrugshøjskole 1918-19, medhjælper h. gartneriejer Carl Andersen, Frbg., førstemd. h. faderen 1919-24, i USA 1924-28, etabl. s. gartneriejer og 1929-58 overtaget faderens virksomhed (grundlagt 1895), etabl. s. anlægsgartner 1960; plantesalg og anlægsgartneri; medl. af Landsforeningen af danske Anlægsgartnere, Alm. dansk Gartnerforening, formd. f. sammes Herning kreds 1950-52, f. Herning og Omegns Gartnerforening 1939-64, æresmedl. s. 1965, gn. 15 år formd. f. Jydsk Haveselskab, fl. lokale tillidshverv.

Adr.: Dalgasgade 25 B, Herning.

Firma: Carl J. Elkjær, anlægsgartner, fa. Erica, Dalgasgade 25 B, Herning.

**Ellegaard, Carl Erik**, gartner; f. 22/3 1947 i Jerne, Ribe amt, søn af gartneriejer Orla Ellegaard; udd. h. faderen 1961-65, førstemd. h. faderen s. 1965 (virksomheden grundlagt 1958); produktion - u/glas: tomater og blomkål, - friland: blomkål og porrer.

Adr.: Veldbæk pr. Esbjerg.

Firma: Orla Ellegaard, gartneriejer, Veldbæk pr. Esbjerg.

**Ellegaard, Orla**, gartneriejer; f. 20/8 1923 i Esbjerg, søn af gartner, vogndm. Carl Nielsen Ellegaard; g. 2/7 1944 m. Johanne E., f. Clausen; udd. s. maskinarbejder 1938-41, chauffør h. faderen 1941-51, etabl. s. vogndm. og 1951-54 overtaget faderens virksomhed, etabl. s. gartneriejer i Jerne 1954-60, till. etabl. i Veldbæk 1958; produktion - u/glas: tomater og blomkål, - friland: blomkål og porrer; medl. af Alm. dansk Gartner-



**H. Elgaard**  
frugthandler  
Kbhvn. F.



**C. J. Elkjær**  
anlægsgartner  
Herning



**C. E. Ellegaard**  
gartner  
Veldbæk pr. Esbjerg

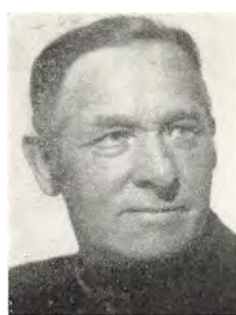

**V. Ellekjær**  
gartneriejer  
Bellingebro pr. Bellinge

forening og GASA, Esbjerg, medl. af best. f. Jerne østersogns Jagtforening 1961–65, af best. f. Strand-jagtforeningen, Esbjerg 1961–65.

Adr.: Veldbæk pr. Esbjerg.

Firma: Orla Ellegaard, gartneriejer, Veldbæk pr. Esbjerg.

**Ellekjær, Helge Olsen**, gartneriejer; f. 2/9 1911 i Fraugde, Odense amt, søn af gartneriejer Hans P. Olsen Ellekjær; g. 8/3 1936 m. Olga Engbo E., f. Pedersen; udd. h. gartneriejerne Laust Lavsen, Bellinge, Knud Larsen, Anderup Fyn og Brdr. Pedersen, Bellinge 1928–32, medhjælper bl. a. h. gartneriejer Knud Larsen, Anderup, etabl. s. gartneriejer i Vejby 1936; produktion – u/glas: grønne planter, agurker og tomater, – friland: jordbær, blomkål og tidlige kartofler, till. detail-salg; medl. af Alm. dansk Gartnerforening.

Adr.: Vejby pr. Røjle.

Firma: Vejby Gartneri, Vejby pr. Røjle.

**Ellekjær, Vagn**, gartneriejer; f. 28/7 1907 i Fraugde-Kærby, Odense amt, søn af husmd., friskolelærer Hans P. Olsen Ellekjær; g. 20/5 1934 m. Eva Marie E., f. Andersen; udd. h. gartneriejerne Laust Larsen, Fangel og A. J. Westh, Svendborg samt h. planteskoleejer K. Lauritsen, Viuf 1921–26, frekventeret Arslev Havebrugsskole 1926–27, medhjælper sst. 1927–29, studieophold i Holland 1929, etabl. s. gartneriejer i Bellinge 1934; produktion – u/glas: freesia, primula og agurker, – friland: jordbær og sukermajs; medl. af Alm. dansk Gartnerforening, revisor f. Gartneres Regnskabsforening og medl. af best. f. Bellinge brugsforening.

Adr.: Bellingebro pr. Bellinge.

Firma: Vagn Ellekjær, gartneriejer, Bellingebro pr. Bellinge.

**Ellesgaard, Martin**, anlægsgartner; medl. af Landsforeningen af danske Anlægsgartnere.

Firma: Martin Ellesgaard, anlægsgartner, Jernbanegade 44, Haslev.

**Elley, Jørgen**, frugthandler; medl. af Frugthandlerforeningen af 1889.

Firma: Jørgen Elley, frugthandler, Hovedvejen 127, Glostrup.

**Elmer, Felix**, anlægsgartner; medl. af Landsforeningen af danske Anlægsgartnere.

Adr.: Sønderlundsvej 44, Roskilde.

Firma: Felix Elmer, anlægsgartner, Sønderlundsvej 44, Roskilde.

**Elmkjær, Svend Aage**, gartneriejer; f. 4/8 1905 i Kbhvn., søn af maler Søren Peter Elmkjær; g. m. Karen E., f. Ludvigsen; udd. h. gartneriejerne M. P. Pedersen, Glostrup, C. S. Nielsen, Buddinge, A. P. Nielsen, Ishøj og Sv. Bruun sen., Brøndby Strand 1920–25, frekventeret Vilvorde Havebrugsskole 1925–26, studieophold i Belgien, Frankrig og Holland, medhjælper bl. a. h. gartneriejer Frode Sørensen, Lyngby 1927–37, etabl. s. gartneriejer i Vridsløselille 1937, på nuværende adr. s. 1963; produktion – u/glas: tomater; medl. af Alm. dansk Gartnerforening.

Adr.: Søborg pr. Firhøj.

Firma: Gartneriet Nordvang, Søborg pr. Firhøj.

**Elmstrand, Niels**, frugthandler; medl. af Frugthandlerforeningen af 1889.

Firma: Niels Elmstrand, frugthandler, Skolehødervej 19, Kbhvn. NV.

**Elmstrøm, Erik Overgaard**, gartneriejer; f. 15/2 1918 i Rodskov, Randers amt, søn af gårdejer Viggo Elmstrøm; g. 30/8 1940 m. Gerda E., f. Jensen; udd. h. gartneriejerne Søren Pedersen, Rodskov og V. V. Krogh, Hasle samt i gartneriet Flowerhill, Hasle 1934–38, bestyrer af gartneriet Solhøjs Tilst filial 1940–60, etabl. s. gartneriejer i Lisbjerg 1960; produktion – u/glas: formering af balsamin, plumosus, stuebegonie og agurker; medl. af Alm. dansk Gartnerforening, af best. f. sammes Århus kreds, næstformd. f. Gartneres Arbejdsgiverforening i Provinsen, medl. af best. f. GASA, Århus, medl. af Odd Fellow logen.

Adr.: Lisbjerg pr. Århus C.

Firma: Formeringsgartneriet Møllevang, Lisbjerg pr. Århus C.



**E. O. Elmstrøm**  
gartneriejer  
Lisbjerg pr. Århus C.



**A. H. Elvinge**  
gartner  
Rødovre



**J. Enevoldsen**  
overgartner  
Vitskøl Kloster, Ranum



**H. Engbak**  
driftsleder  
Odense

**Els, Arlejf Gervais Peter**, gartneriejer; f. 10/6 1911 i Esbjerg, søn af motorfører Peter Els; g. 2/2 1935 m. Grete E., f. Nielsen; udd. h. gartnerierne Poul Henningsen, Kolding, Poul Andersen, Holbæk, N. J. Brandt, Brønshøj og h. planteskoleejer Frede Olsen, Kolding 1927–31, etabl. s. gartneriejer i Åbyhøj og 1943 overtaget nuværende virksomhed (grundlagt 1937); produktion – u/glas: aphelandra els, aphelandra dania, impatiens, pariserroser og grønne planter, till. fremstilling, forhandling og eksport af opbindingsringen »Els«; medl. af Alm. dansk Gartnerforening.

Adr.: Tousvej 20, Åbyhøj.  
Firma: Arlejf Els, gartneriejer, Tousvej 20, Åbyhøj.

**Els, Thorkil Gervais Peter**, driftsleder; f. 24/12 1942 i Brande, søn af gartneriejer Arlejf Els; realeksm. 1959, udd. h. gartnerierne, Brdr. Krath, Åbyhøj, medhjælperprøve 1966, driftsleder h. faderen s. å. (virksomheden grundlagt 1937); produktion – u/glas: aphelandra els, aphelandra dania, impatiens, pariserroser og grønne planter, till. fremstilling, forhandling og eksport af opbindingsringen »Els«.

Adr.: Tousvej 20, Åbyhøj.  
Firma: Arlejf Els, gartneriejer, Tousvej 20, Åbyhøj.

**Elsborg, Kay**, forretningsfører; f. 24/4 1898 i As, Vejle amt, søn af overgartner Janus Elsborg; g. 9/11 1924 m. Gerda E., f. Moesgaard; udd. i Palsgårds Have, Juelsminde og h. gartneriejer Chr. Olsen, Odense 1913–18, frekventeret Vilvorde Havebrugsskole, ekspedient h. frøhandler I. C. Helm. Petersen, Århus 1918–21, studieophold i USA 1921–25, etabl. s. blomsterhandler i Århus 1925–28, forretningsfører i nuværende virksomheds Århus afd. s. 1928 (filialen grundlagt s. å.); forhandling af frø; medl. af Alm. dansk Gartnerforening.

Adr.: Vestre Strandallé 93, Risskov.  
Firma: J. I. Ohlsens Enke, frøhandel, Skolegade 7, Århus C.

**Elsborg, P.**, blomsterhandler; medl. af Dansk Blomsterhandlerforening.

Firma: Gardenia Blomster, Brøndbyvester Torv 26, Hvidovre.

**Eltving, Gustav**, frugthandler; medl. af Landsorganisationen af Danmarks Frugt- og Blomsterhandlere.

Firma: Gustav Eltving, frugthandler, Nyvej 31, Randers.

**Elvinge, Aage Helge**, gartner; f. 24/8 1900 i Strøby, Præstø amt, søn af førstelærer Otto Emil Elvinge; realeksm. 1918, udd. v. planteskoler (Stevns, Rødby og Vilvorde) 1918–22, frekventeret Årslev Havebrugsskole og Teknologisk Institut, Kbhvn., studieophold i Norge, Sverige og Mellem-europa, etabl. s. planteskoleejer i Køge 1926, udvidet m. filial i Sanderum, Norge; tildelt sølvmedalje og ærespræmie v. udstilling i Forum; har skrevet artikler bl. a. i Gartnertidende og i distriktsblad; medl. af Alm. dansk Gartnerforening, af best. f. sammes Østsjællands kreds s. 1951, formd. to perioder, tillidsmd. i forsikringssager, lærer v. Køge tekniske skole, dommer i hegnsynssager og v. ekspropriationer, snefoged m. m.

Adr.: Christiansdal 3, Rødovre.

**Enevoldsen, Carl Ejner**, frugthandler; f. 23/3 1924 i Stagstrup, Thisted amt, søn af arbejdsmd. Chr. Enevoldsen; g. 26/9 1947 m. Anna E., f. Harris; udd. på Møgelvang Planteskole og h. gartnerierne S. Sørensen og E. Ravn, begge Esbjerg 1940–45, medhjælper h. sidstnævnte læreremestre, gadehandler i Esbjerg 1947–49, etabl. s. frugthandler sst. 1949, på nuværende adr. s. 1955; forhandling af frugt, grønt og konserver; medl. af hovedbest. f. Landsorganisationen af Danmarks Frugt- og Blomsterhandlere s. 1966, formd. f. sammes Esbjerg kreds s. å., formd. og kasserer f. Frugthandlerne Fællesindkøb, Esbjerg s. 1965.

Adr.: Mimers Allé 35, Esbjerg.  
Firma: Carl Enevoldsen, frugthandler, Torvegade 34, Esbjerg.



**B. Engelbreth**  
planteskoleejer  
Bistrup pr. Birkerød



**J. Englyst**  
gartneriejer  
Grundfør pr. Hinnerup



**V. Engmann**  
gartneriejer  
Nølev pr. Odder



**E. H. Engstrøm**  
plantageejer  
Sorø

**Enevoldsen, Julius**, overgartner; f. 29/6 1914 i Strøby, Præstø amt, søn af husmd. Fr. Enevoldsen; g. 29/12 1945 m. Anna E., f. Rind; udd. i Elvings Planteskole, Køge, i Solgårdens gartneri, Strøby-Egede og h. gartneriejerne Riise, Vanløse og Dahl, Hårlev 1928–33, medhjælper h. gartneriejer Carl Jensen, Store-Heddinge 1934–36, gartner v. Himmerlands ungdomsskole, Havbro 1938–44, v. Studsgård forsøgstation 1944–46, overgartner v. optagelseshjemmet Vitskøl Kloster, Ranum s. 1946; produktion – u/glas: azalea, cyclamen og krydderurter, udvidet m. klosterhave m. læge- og krydderurter 1964, – friland: grøntsager; tildelt guldmedalje f. krydderurter 1964; medl. af Alm. dansk Gartnerforening og Dansk Embedsgartnerforening.

Adr.: Gartnerboligen, Optagelseshjemmet Vitskøl Kloster, Ranum.

Firma: Optagelseshjemmet Vitskøl Kloster, Ranum.

**Enevoldsen, V.**, gartner; medl. af Alm. dansk Gartnerforening.

Adr.: Skjulhøj Allé 74, Vanløse.

**Enevoldsen, Willy Juul**, gartner; f. 7/5 1907 i Horsens, søn af bagermester Rs. Vald. Enevoldsen; g. 15/7 1933 m. Gudrun E., f. Johansen; udd. på Rasmussens Planteskole, Horsens og h. gartneriejerne K. Damsted, Søhus og Brdr. Nielsen, Horsens 1922–27, medhjælper h. gartneriejerne St. St. Blicher, Søvind og Hans Nielsen, Horsens, etabl. s. gartneriejer i Horsens 1931–55, gartner fl. steder, i nuværende virksomhed s. 1963; medl. af Alm. dansk Gartnerforening.

Adr.: Møllegade 49, Horsens.

Firma: Brdr. Nielsen, gartneriejer, Frederiks-gade 39, Horsens.

**Engbak, Hans**, driftsleder; f. 26/12 1922 i Ulbølle, Svendborg amt, søn af landmd. Jens Nielsen; g. 13/1 1946 m. Else E., f. Steensen; handelsudd., lagermedhjælper i GASA, Odense 1951, driftsleder sst. s. 1959; medl. af Alm. dansk Gartnerforening.

Firma: GASA, Odense.

**Engberg, K. A.**, blomsterhandler; medl. af Dansk Blomsterhandlerforening.

Firma: Hørve Handelsgartneri, Hørve.

**Engberg, Sv. Helge**, gartneribestyrer; medl. af Alm. dansk Gartnerforening.

Firma: Gartneriet Ll. Skuldrupgård, Herluf-magle.

**Engel, Gunnar**, overgartner; medl. af Alm. dansk Gartnerforening.

Adr.: Egelund, Fredensborg.

**Engelbreth, Bent**, planteskoleejer; f. 26/1 1940 i Ikast, Ringkøbing amt, søn af lejrchef Werner Engelbreth; g. 5/10 1958 m. Anna Grethe E., f. Pedersen; udd. h. planteskoleejer Vejerskov, Birkerød 1957–61, etabl. s. planteskoleejer i Bistrup 1964; forhandling af planter og artikler t. havebrug; medl. af Københavns og Omegns Plante-handlerforening.

Adr.: Bistrup pr. Birkerød.

Firma: Bistrup Planteskole, Bistrup pr. Birkerød.

**Englyst, John**, gartneriejer; f. 23/10 1938 i Århus, søn af gårdejer Georg Englyst; udd. h. gartneriejerne E. Larsen, Brabrand og Sejer Larsen, Holmstrup samt i Norge 1954–58, frekventeret Gartner- og Frugtavlørhøjskolen Søhus 1957–58, studieophold i USA 1960–62, bestyrer f. faderens frugtplantage 1962–63, etabl. s. gartneriejer i Grundfør 1963; produktion – u/glas: agurker; medl. af Alm. dansk Gartnerforening.

Adr.: Grundfør pr. Hinnerup.

Firma: John Englyst, gartneriejer, Grundfør pr. Hinnerup.

**Engmann, Villy**, gartneriejer; f. 16/10 1924 i Rude, Århus amt, søn af tækkemd. Fr. Engmann; g. 12/10 1957 m. Elsa E., f. Knudsen; etabl. s. gartneriejer i Nølev 1954; produktion – u/glas: iris, matthiola, capsicum annuum og cichorium intybus, – friland: chrysanthemum; medl. af Alm. dansk Gartnerforening.

Adr.: Nølev pr. Odder.

Firma: Gartneriet Kirkely, Nølev pr. Odder.

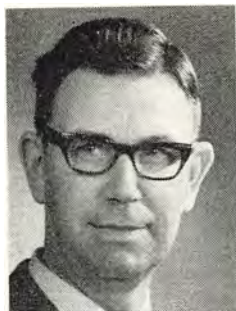

**J. E. Engstrøm**  
repræsentant  
Roskilde



**O. Enstrøm**  
gartneriejer  
Teestrup pr. Haslev



**A. Erichsen**  
gartneriejer  
Løgumgårde pr.  
Løgumkloster



**B. F. S. Eriksen**  
prokurist  
Kbhvn. Valby

**Engstrøm, Erling Hjort**, plantageejer; f. 14/10 1920 i Allested, Svendborg amt, søn af mejeriforpagter Peter Axel Hansen Engstrøm; student fra Sorø Akademi 1939, bankudd., etabl. s. frugtavler i Sorø 1945; produktion – friland: frugtplantage, speciale: æbler; medl. af Alm. dansk Gartnerforening og af best. f. GASA, Slagelse.

Adr.: »Liselund«, Sorø.

Firma: Liselund Frugtplantage, Sorø.

**Engstrøm, John Egon**, repræsentant; f. 24/2 1919 i Hellebæk, Frederiksborg amt, søn af togfører Ingemann Engstrøm; udd. h. gartneriejerne Jensen, Helsingør og Otto Andersen, Hjortekær samt i fa. Blomstereksporpen, Haslev 1934–39, medhjælper på Bregentved, Haslev og i Statens Væksthusforsøg, Virum, s. 1965 repræsentant f. Østergaards Frøhandel, Horsens og konsulent i. sammes Chrysanthemum afd. og f. fa. Riviera Plant Company, Le Muy, Cote D'Azur, Frankrig; medl. af Alm. dansk Gartnerforening.

Adr.: Præstemarksvej 64, Roskilde.

Firma: Østergaards Frøhandel, Horsens.

**Enstrøm, Otto**, gartneriejer; f. 28/5 1924 i Brøndbyøster, Kbhvn.s amt, søn af gartneriejer Viggo Enstrøm; udd. h. faderen 1939–44, etabl. s. gartneriejer i Teestrup 1962; produktion – friland: bønner, kål, løg og ærter; medl. af Alm. dansk Gartnerforening.

Adr.: Teestrup pr. Haslev.

Firma: Gartneriet Bakkegården, Teestrup pr. Haslev.

**Erichsen, Antoni**, gartneriejer; f. 1/11 1907 i Nørre Løgum, Tønder amt, søn af gårdejer Chr. Erichsen; g. 20/11 1934 m. Ingeborg E., f. Rasmussen; udd. h. gartneriejerne Johansen, Løgumkloster og Nielsen, Ø. Skerninge 1923–28, medhjælper h. sidstnævnte og h. gartneriejer Ths. Frederiksen, Langballe, etabl. s. gartneriejer i Løgumgårde 1933; produktion – u/glas: grønne planter, meloner og tomater, – friland: begonia, jordbær, blomkål, gulerødder og udplantningsplanter, till. anlægsgartneri;

medl. af Alm. dansk Gartnerforening og af best. f. GASA, Åbenrå.

Adr.: Løgumgårde pr. Løgumkloster.

Firma: Løgumgårde Handelsgartneri, Løgumgårde pr. Løgumkloster.

**Erichsen, Hans Milling**, blomsterhandler; f. 19/3 1910 i Kirkeby, Svendborg amt, søn af snedkermester Hans Erichsen; g. 8/10 1932 m. Erna E., f. Jensen; udd. i Brahetrolleborgs herregårdsgartneri, Korinth og h. gartneriejer Wohlleben, Stige Fyn 1926–30, frekventeret Vilvorde Havebrugs-højskole, etabl. s. blomsterhandler på Frbg. 1931, i Lyngby 1942–64; medl. af Alm. dansk Gartnerforening og Dansk Blomsterhandlerforening.

Adr.: Lyngby Hovedgade 49, Lyngby.

**Erichsen, Knud Milling**, blomsterhandler; f. 19/8 1940 i Lyngby, Kbhvn.s amt, søn af blomsterhandler Hans Milling Erichsen; g. 31/5 1963 m. Hanne E., f. Bækdal; udd. s. blomsterdekoratør h. faderen, h. blomsterhandler J. Leonard Abel, Århus 1956–60, bestyrer af fa. Ejsteds Blomster, Kbhvn. 1960–62, medarbejder h. faderen 1962–66, etabl. s. blomsterhandler i Værløse 1966; forhandling af blomster; medl. af Dansk Blomsterhandlerforening.

Adr.: Nygårdsvej 56, Kbhvn. Ø.

Firma: Carina Blomster, Bymidten 16, Værløse.

**Eriksen, Aage**, skov- og parkinspektør; medl. af Alm. dansk Gartnerforening.

Firma: Horsens kommune, skov- og parkudvalget, Søndergade 18-20, Horsens.

**Eriksen, Bent Flemming Stener**, prokurist; f. 10/1 1913 i Damsholte, Præstø amt, søn af gartner Gustav Eriksen; g. 22/10 1938 m. Else E., f. Strandberg; præliminæreksm. 1929, udd. i Gissel-feld klostergartneri, h. gartneriejer H. I. Hansen, Vordingborg og i Lollands Frugtplantage, Frejlev 1929–34, studieophold i Frankrig 1934, civilhortonom 1937, medarbejder i fa. Østergaards Frøavl, Stensballe 1937, konsulent i nuværende virksomhed s. å., disponent sst. 1944, prokurist 1960 (leder af afd. f. dansk frugt), virksomheden omdannet t.

aktieselskab; formd. f. Danske Frugtexportørers Fællesraad, medl. af best. f. Foreningen af Eksportører af dansk frugt og grøntsager.

Adr.: Øresundshøj 5, Charlottenlund.

Firma: A. W. Kirkebye A/S, Frugtmarkedet 1, Kbhvn. Valby.

**Eriksen, E.**, frugthandler; medl. af Landsorganisationen af Danmarks Frugt- og Blomsterhandlere.

Firma: E. Eriksen, frugthandler, Vindegade 84, Odense.

**Eriksen, Erik**, blomsterhandler; f. 10/5 1914 i Risskov, Århus amt, søn af gartneriejer Peter Eriksen; g. 3/11 1940 m. Sigrid E., f. Westergaard; udd. h. gartneriejerne Viggo Stabell, Risskov og Lemming, Mårslet 1929–34, frekventeret Beder Gartnerskole, medhjælper fl. steder, etabl. s. blomsterhandler i Risskov 1940; forhandling af frugt, grønt og blomster; medl. af Dansk Blomsterhandlerforening og Interflora-Danmark.

Adr.: Skovagervej 4, Risskov.

Firma: Erik Eriksen, blomsterhandler, Skovagervej 4, Risskov.

**Eriksen, Erik Balslev**, blomsterhandler; f. 21/3 1909 i Kbhvn., søn af lokomotivfører Hans Chr. Eriksen; g. 15/11 1936 m. Edele Ragnhild E., f. Mathiesen; udd. h. gartneriejerne Strandkjær, Kbhvn., Laur. Th. Larsen, Grønnegyde pr. Stige Fyn og C. Fischer, Otterup 1923–28, studieophold i Holland, medhjælper fl. steder, etabl. s. gartneriejer i Allese 1935–61, etabl. s. blomsterhandler i Næsby 1961; forhandling af blomster; medl. af Dansk Blomsterhandlerforening, af best. f. sammes Fyn kreds, medl. af Alm. dansk Gartnerforening, af best. f. sammes skoleudvalg.

Adr.: Bogensevej 47, Næsby.

Firma: Balslev Blomster, Bogensevej 47, Næsby.

**Eriksen, Eva Birgitte Rosbjørn**, blomsterhandler; f. 10/4 1930 i Benløse, Sorø amt, datter af blomsterhandler, fru Anna Ahlmann; optaget s. medindehaver i moderens virksomhed; forhandling af blomster.

Adr.: Brogade 8, Ringsted.

Firma: Mandrup-Poulsen, blomsterforretning, Skt. Knuds Gade 1, Ringsted.

**Eriksen, F.**, frugthandler; medl. af Landsorganisationen af Danmarks Frugt- og Blomsterhandlere.

Firma: F. Eriksen, frugthandler, Fåborgvej 31, Fruens Bøge.

**Eriksen, Frank Westergaard**, blomsterdekoratør; f. 12/9 1945 i Århus, søn af blomsterhandler Erik Eriksen; udd. h. faderen og h. blomsterhandler Sejling, Silkeborg 1960–64, frekventeret kurser i Xbhvn. og Skåde, blomsterdekoratør h. faderen s. 1965 (virksomheden grundlagt 1940); forhandling af frugt, grønt og blomster.

Adr.: Skovagervej 4, Risskov.

Firma: Erik Eriksen, blomsterhandler, Skovagervej 4, Risskov.

**Eriksen, Frede**, gartner; medl. af Alm. dansk Gartnerforening.

Adr.: Tvis.

**Eriksen, Gunnar H.**, blomsterhandler; f. 21/2 1923 i Århus, søn af blomsterhandler Peter Eriksen; udd. s. blomsterdekoratør h. faderen 1938–42, frekventeret Beder Gartnerskole og Ollerup Binderiskole, etabl. s. blomsterhandler i Århus 1961, overtaget nuværende virksomhed 1966 (grundlagt 1925); forhandling af blomster; medl. af Dansk Blomsterhandlerforening, af best. f. Aarhus Blomsterhandlerforening 1963–66, medl. af Interflora-Danmark.

Adr.: Frederiks Allé 149, Århus C.

Firma: Tropeblomsten, Frederiks Allé 149, Århus C.

**Eriksen, Gustav**, gartner; medl. af Alm. dansk Gartnerforening.

Adr.: Graderup pr. Harndrup.

**Eriksen, H.**, frugthandler; medl. af Frugthandlerforeningen af 1889.

Firma: H. Eriksen, frugthandler, Rolighedsvej 8, Kbhvn. V.

**Eriksen, Hedvig**, planteskoleejer; f. 3/1 1923 i Kølstrup, Odense amt, datter af gårdejer Uffe Laursen; g. 18/11 1950 m. frugthandler Helmer E.; præliminæreksm., kontorudd. i Tommerup Hørfabrik, Tommerup 1941–43, receptionsdam i rederiet C. Clausen, Svendborg 1943–45, sekr. h. lrs. G. Larsen, Odense 1946–47, h. overlæge Prip Buus, Horsens 1947–50, sm. m. ægtefællen etabl. fjerkræfarm i Katrinedal 1953, planteskole sst. 1963 samt detailsalg i Bryrup 1964; forhandling af frugt, grønt og blomster; medl. af Landsorganisationen af Danmarks Frugt- og Blomsterhandlere.

Adr.: Katrinedal pr. Them.

Firma: Helmer Eriksen, købmand, Hovedgaden, Bryrup.

**Eriksen, Helmer**, købmand; f. 21/6 1910 i S. Bjert, Vejle amt, søn af købmd. Johs. Eriksen; g. 18/11 1950 m. Hedvig E., f. Laursen; realeksm. 1927, handelsudd. i fa. Anton Eriksen, Sjølund 1927–31, ekspedient fl. steder, forretningsfører i fa. H. I. Hansen, Odense 1948, etabl. s. købmd. i Hammel 1948–52, etabl. fjerkræfarm i Katrinedal 1953, till. etabl. planteskole og torvehandel 1963, udvidet m. detailsalg i Bryrup 1964; forhandling af frugt, grønt og blomster; medl. af Landsorganisationen af Danmarks Frugt- og Blomsterhandlere.

Adr.: Katrinedal pr. Them.

Firma: Helmer Eriksen, købmand, Hovedgaden, Bryrup.

**Eriksen, Henry**, gartneriejer; f. 21/5 1933 i Tvis, Ringkøbing amt, søn af husmd. Peter Martin Eriksen; g. 5/4 1958 m. Ingrid E., f. Dalgaard Mikkelsen; udd. h. gartneriejerne A. Kiølerich, Aulum, V. Lind Thomsen, Holstebro og Alfr. Christiansen, Lystrup 1947–52, frekventeret Vil-



**F. W. Eriksen**  
blomsterdekoratør  
Risskov



**H. Eriksen**  
gartneriejer  
Åsum pr. Odense



**P. A. Eriksen**  
gartneriejer  
Bellinge



**P. E. Eriksen**  
gartneriejer  
Hammershøj

vorde Havebrugshøjskole, medhjælper bl. a. h. gartneriejerne A. Heinze & Sønner, Herstedøster, etabl. s. gartneriejer i Åsum 1958; produktion – u/glas: cyclamen, hibiscus og monstera.

Adr.: Gartnervænget 29, Åsum pr. Odense.

Firma: Henry Eriksen, gartneriejer, Gartnervænget 29, Åsum pr. Odense.

**Eriksen, Ivan**, gartneriejer; medl. af Alm. dansk Gartnerforening.

Firma: Ivan Eriksen, gartneriejer, Haugevej 48, Stige Fyn.

**Eriksen, Jens**, gartneriejer; f. 4/1 1906 i Bjerregrav, Viborg amt, søn af gårdejer Søren Eriksen; g. 20/9 1931 m. Karen E., f. Lanng; udd. i gartneriet Stenagergård, Ålum, i Frijsborg herregårdsgartneri, Hammel og h. gartneriejer Th. Nielsen, Hammel 1921–26, medhjælper h. gartneriejer E. Leth-Møller, Åbyhøj 1926–27, frekventeret Vilvorde Havebrugshøjskole 1927–28, etabl. s. gartneriejer i Hammershøj 1928; produktion – u/glas: azalea, begonia, chrysanthemum og cyclamen, – friland: jordbær; medl. af Alm. dansk Gartnerforening.

Adr.: Hammershøj.

Firma: Gartneriet Højvang, Hammershøj.

**Eriksen, Lauritz**, frugthandler; f. 27/9 1931 i Ærøskøbing, søn af gårdejer Christen Eriksen; g. 26/3 1960 m. Kirsten E., f. Paamann; handelsudd. 1945–49, forretningsbestyrer h. købm. Henning Olsen, Virum, etabl. s. frugthandler og 1963 overtaget nuværende virksomhed; forhandling af frugt og grønt.

Adr.: Ejsingvej 78, Herlev.

Firma: Hellerup Torvehalle, Strandvejen 74, Hellerup.

**Eriksen, Niels**, blomsterhandler; medl. af Dansk Blomsterhandlerforening.

Firma: Blomsterforretningen Orkideen, Reberbanegade 13, Ålborg.

**Eriksen, Peter**, blomsterhandler; f. 23/7 1899 i Århus; g. 20/10 1922 m. Anna E., f. Nielsen;

handelsudd. og etabl. s. blomsterhandler i Århus 1939, overtaget nuværende virksomhed 1947 (grundlagt 1928); forhandling af blomster; medl. af Dansk Blomsterhandlerforening og Interflora-Danmark, af sidstnævntes best. 1958–62, æresmedl. i Aarhus Blomsterhandlerforening s. 1964, fl. lokale tillidshverv.

Adr.: Gustav Wieds Vej 23, Århus C.

Firma: Blomsterforretningen Guldregn, Vestergade 31-33, Århus C.

**Eriksen, Poul Augustinus**, gartneriejer; f. 18/9 1928 i Odense, søn af spinder Alex Erik Laur. Eriksen; g. 19/4 1953 m. Aase E., f. Rasmussen; udd. h. gartneriejer Marius Tolberg, Elmelund 1946–50, gartneriforpagter 1952–60, etabl. s. gartneriejer i Bellinge 1960; produktion – u/glas: tomater; medl. af Alm. dansk Gartnerforening.

Adr.: Fåborgvej 404, Bellinge.

Firma: Poul Eriksen, gartneriejer, Fåborgvej 404, Bellinge.

**Eriksen, Poul Erik**, gartneriejer; f. 27/4 1937 i Hammershøj, Viborg amt, søn af gartneriejer Jens Eriksen; g. 1/2 1964 m. Irene E., f. Bernholm; udd. h. faderen, h. gartneriejer Vald. Rasmussen, Fredericia og i gartneriet Mona, Hasle 1953–57, medhjælperprøve 1957, frekventeret Vilvorde Havebrugshøjskole 1959–60, medhjælper h. faderen og h. gartneriejer A. Knudsen, Rødovre, gartnerformd. h. faderen 1961–62, etabl. s. gartneriejer i Hammershøj 1962; produktion – u/glas: begonia, chrysanthemum og tomater.

Adr.: Hammershøj.

Firma: Gartneriet Højvang, Hammershøj.

**Eriksen, Sigrid**, blomsterhandler; f. 28/10 1920 i Holstebro, datter af gartneriejer Esper J. Westergaard; g. 3/11 1940 m. blomsterhandler Erik E.; udd. s. binder h. faderen 1934–38, medhjælper sst., s. 1940 leder af ægtefællens binderiafd. (virksomheden grundlagt s.å.); forhandling af frugt, grønt og blomster.

Adr.: Skovagervej 4, Risskov.

Firma: Erik Eriksen, blomsterhandler, Skovagervej 4, Risskov.





*G. Eriksson*  
anlægsgartner  
Gentofte



*E. Ernager*  
gartneriejer  
Tåstrup



*E. E. Esbensen*  
gartneriejer  
Elmelund pr. Odense V.



*J. M. N. Esbjerg*  
gartneriejer  
Andrup pr. Esbjerg

**Eriksen, Steen**, frugthandler; f. 2/12 1939 i Næstved, søn af biografejer Thorkild Eriksen; g. 10/2 1963 m. Käte E., f. Larsen; udd. i kolonialfa. 1955–59, ekspedient i tobaks- og vinbranchen, etabl. s. frugthandler i Kbhvn. og 1964 overtaget nuværende virksomhed; forhandling af frugt og grønt.

Adr.: Vennemindevej 13, Kbhvn. Ø.

Firma: Steen Eriksen, frugthandler, Vennemindevej 13, Kbhvn. Ø.

**Eriksson, Gottfrid**, anlægsgartner; f. 10/2 1899 i Landskrona, søn af landmd. Karl Eriksson; udd. h. gartneriejer i Sverige og Sæbyholms herregårdsgartneri, Landskrona 1913–17, medhjælper h. blomsterhandler Dithmer, Helsingør 1917 og h. Jens Bornø, Hørsholm Planteskole 1918, h. anlægsgartner Bruus Jørgensen, Hellerup 1919–25, etabl. s. anlægsgartner i Gentofte 1925; anlægsgartneri; medl. af Alm. dansk Gartnerforening og Landsforeningen af Danske Anlægsgartnere.

Adr.: Bregnevej 17 A, Gentofte.

Firma: G. Eriksson, anlægsgartner, Bregnevej 17 A, Gentofte.

**Erlandsen, John Frigo**, grosserer; f. 18/11 1940 i Kbhvn., søn af grosserer Jacob Erlandsen; real-eksm. 1957, handelsudd. h. faderen 1957–60, studieophold i Heidelberg 1960–61, volontør i fa. Pure Gold, Redlands, Californien 1962–64, etabl. s. grosserer og 1965 optaget s. medindehaver i faderens virksomhed (grundlagt 1929), daglig leder s.å.; forhandling og import af sydfrugter, speciale: bananmodning; medl. af Foreningen af Eksportører af dansk frugt og grøntsager, Københavns Grønttorvs Frugtgrossist-Sammenslutning.

Adr.: Uraniavej 7, Kbhvn. V.

Firma: J. Erlandsen, grosserer, Grønttorvet 4, Kbhvn. Valby.

**Erlandsen, Poul**, gartner; medl. af Alm. dansk Gartnerforening.

Adr.: Tømmerupvej, Kastrup.

**Ernager, Erik**, gartneriejer; f. 26/7 1918 i Sengeløse, Kbhvn.s amt, søn af gårdejer Peter Chr. Larsen; g. 18/3 1946 m. Dora E., f. Frederiksen;

udd. h. gartneriejerne Andresen, Tåstrup og Døllner, Glostrup 1933–37, frekventeret Vilvorde Havebrugshøjskole 1937–38, studieophold i Island, medhjælper på forsøgsgartneriet Toftø, Tåstrup, fa. Dæhnfeldt, Odense og h. gartneriejer Th. Petersen, St. Magleby, gartnerformd. h. handelsgartner Hermann Rothe, Berlin 1941–43, i gartneriet Højstenshus, Herlev 1945–49, gartneriforpagter i Islev 1949–58, etabl. s. gartneriejer i Høje-Tåstrup 1958; champignongartneri; medl. af Alm. dansk Gartnerforening, formd. f. sammes champignonsektion og medl. af planteavlsludvalget, medl. af best. f. Tåstrup kredsens 1958–65, kasserer f. Dansk Champignondyrker Forening, formd. f. Tåstrup Agurkeklub.

Adr.: Roskildevej 108, Tåstrup.

Firma: Erik Ernager, gartneriejer, Roskildevej 108, Tåstrup.

**Ernst, Niels Gunnar**, planteskoleejer; f. 15/8 1925 i Sønder-Omme, Vejle amt, søn af gartneriejer Robert Fr. Ernst; g. 19/9 1948 m. Else E., f. Jørgensen; udd. h. faderen og h. gartneriejer Vittrup Christensen, Hjørring 1939–43, frekventeret Beder Gartnerskole 1944–45, medhjælper h. faderen, førstemd. i Grejsdalens Planteskole 1945–47, etabl. s. planteskoleejer og 1948 overtaget faderens virksomhed, på nuværende adr. s. 1953; forhandling af planter, speciale: berberis, roser, hækplanter, sirbuske, till. anlægsgartneri.

Adr.: Herningvej 26, Sønder-Omme.

Firma: Juellingsholm Planteskole, Sønder-Omme.

**Ernst, Robert Friedrich**, gartneriejer; f. 16/9 1900 i Tyskland, søn af værkfører Otto Ernst; g. 1/6 1924 m. Gerda R., f. Sørensen; udd. h. gartneriejer Wilh. Horstmeier, Peine, Tyskland 1915–18, medhjælper bl. a. h. planteskoleejerne Siewert, Holsten og Voigt, Varde, etabl. s. planteskoleejer i Varde 1924 sm. m. planteskoleejer Chr. Sørensen, etabl. s. gartneriejer i Sønder-Omme 1925, udvidet m. planteskole 1925–48; detailsalg; medl. af Alm. dansk Gartnerforening, Dansk Blomsterhandlerforening og Interflora-Danmark, fl. lokale tillidshverv.

Adr.: Hovedgaden 13, Sønder-Omme.

Firma: Sønder-Omme Gartneri, Sønder-Omme.



**P. Esbjerg**  
grosserer  
Andrup pr. Esbjerg



**J. Eskesen**  
blomsterhandler  
Odense



**K. Espensen**  
gartneriejer  
Gjesing pr. Auning



**P. M. Faber**  
blomsterhandler  
Videbæk

**Esbensen, Ejner E.**, gartneriejer; f. 17/5 1904 i Elmelund, Odense amt, søn af gartneriejer Esben Julius Esbensen; g. 6/8 1931 m. Ingeborg Kristine E., f. Hansen; udd. h. gartneriejerne, Brdr. Petersen, Bellinge og i statens forsøgsstation, Hunderup 1918–23, medhjælper h. faderen 1927, etabl. s. gartneriejer og 1948 overtaget faderens virksomhed; produktion – u/glas: chrysanthemum, tomater, persille og radiser; medl. af Alm. dansk Gartnerforening.

Adr.: Elmelund pr. Odense V.  
Firma: Gartneriet Brohus, Elmelund pr. Odense V.

**Esbjerg, Johannes Marinus Nielsen**, gartneriejer; f. 24/10 1904 i Veldbæk, Ribe amt, søn af gårdejer Niels Peder Nielsen Esbjerg; g. 20/5 1932 m. Ellen E., f. Jensen, død 1960; udd. p. Blangstedgård forsøgsgartneri og h. gartneriejerne L. Hansen, Stige Fyn, Svend Bruun, Brøndby Strand og N. J. Brandt, Brønshøj 1921–26, frekventeret Rødding højskole 1922–23, Årslev Havebrugsskole 1926–27, medhjælper fl. steder, studieophold i Frankrig 1928–29, i Holland 1929, etabl. s. gartneriejer i Novrup 1929, på nuværende adr. s. 1935; produktion – u/glas: kaktus og tomater; medl. af Alm. dansk Gartnerforening, af best. f. GASA, Esbjerg 1932–34, revisor s. 1955.

Adr.: Andrup pr. Esbjerg.  
Firma: Johs. Esbjerg, gartneriejer, Andrup pr. Esbjerg.

**Esbjerg, Peder**, grosserer; f. 26/1 1937 i Andrup, Ribe amt, søn af gartneriejer Johs. Marinus Nielsen Esbjerg; udd. h. faderen og h. gartneriejerne J. Christiansen og S. Sørensen, begge Esbjerg 1951–56, medhjælperprøve 1956, medhjælper bl. a. på statens forsøgsstation, Spangsbjerg, frekventeret Uldum folkehøjskole 1958–59, Beder Gartneriskole 1960–61, studieophold i Skotland 1959–60, repræsentant i fa. Agria, Kolding 1961–62, lagerekspedient i fa. I. E. Ohlsens Enke, Tåstrup 1962–63, medhjælper i Den gamle Have, Balserup 1963–64, etabl. s. grosserer i Andrup 1964;

forhandling af importerede kaktus; medl. af Dansk Blomsterhandlerforening.

Adr.: Andrup pr. Esbjerg.  
Firma: Exotica, kaktus engros, Andrup pr. Esbjerg.

**Eshammer, J. S.**, blomsterhandler; medl. af Dansk Blomsterhandlerforening.

Firma: J. S. Eshammer, blomsterhandler, Frederiksberg Allé 50, Kbhvn. V.

**Eskesen, Johs.**, blomsterhandler; f. 13/11 1931 i Slagelse, søn af lagerchef Alfr. Eskesen Larsen; g. m. Anny E.; udd. h. gartneriejerne Svend Larsen og Henry Christensen, begge Stige, og Tage Melin, Hjallesø, udd. s. blomsterdekoratør i fa. Ruth Jensen, Odense, etabl. s. blomsterhandler i Odense 1955; forhandling af blomster, speciale: binderi; arkitekt for danske og udenlandske udstillinger; medl. af Alm. dansk Gartnerforening, form. f. Blomsterbranchens dekoratørskoler, medl. af Interflora-Danmark og Blomsterbranchen.

Adr.: Frølichsvej 9, Odense.  
Firma: Eskes Blomsterforretning, GASA, Odense.

**Eskildsen, Alfred**, gartneriejer; medl. af Alm. dansk Gartnerforening.

Firma: Løjt Handelsgartneri, Løjt Kirkeby.

**Eskildsen, Børge**, blomsterhandler; medl. af Dansk Blomsterhandlerforening.

Firma: Blomsterforretningen Danflora, Burmeistergade 1, Kbhvn. K.

**Eskildsen, Hans Otto**, frugthandler; f. 7/2 1926 i Mariager, søn af gårdejer E. Boysen Eskildsen; udd. bl. a. i Vallø slotsgartneri 1941–45, medhjælper bl. a. i Sverige, etabl. s. frugthandler i Kbhvn. 1956, på nuværende adr. s. 1957; forhandling af frugt og grønt; medl. af Frugthandlerforeningen af 1889.

Adr.: Birkmosevej 58, Vanløse.  
Firma: Frugtforretningen Centrum, Skovlunde Byvej 32, Skovlunde.

**Eskindsen, Hubert**, kirkegårdsgartner; medl. af Foreningen af danske Kirkegårdsledere.  
Adr.: Nørregade, Fåborg.

**Espensen, Knud**, gartneriejer; f. 30/3 1923 i Hørning, Randers amt, søn af gårdejer Fr. Espensen; g. 26/12 1947 m. Kirstine E., f. Madsen; etabl. s. gartneriejer i Assentoft 1955–58, i Gjesing s. 1958; produktion – u/glas: cyclamen, cineraria, tomater og karse, – friland: chrysanthemum, gulerødder og porrer; medl. af Alm. dansk Gartnerforening.

Adr.: Gjesing pr. Auning.  
Firma: Gjesing Gartneri, Gjesing pr. Auning.

**Espensen, Niels**, gartneriejer; f. 8/4 1897 i Thorsager, Randers amt, søn af gårdejer Rs. Espensen; g. 2/5 1923 m. Sigrid E., f. Troidahl; udd. h. gartneriejerne P. Kragh Sørensen, Gjellerup og Birkefeldt, Viby J. 1922–26, medhjælper fl. steder, etabl. s. gartneriejer i Skæring 1928, bortforpagtet virksomheden t. svigersønnen Gerhardt Jensen 1960; medl. af Alm. dansk Gartnerforening.

Adr.: Skæring pr. Hjortshøj.

**Espensen, Svend**, direktør; f. 29/3 1897 i Århus, søn af overtelegrafbud Rs. Espensen; handelsudd. h. købmd. Peter Nielsen, Brande 1911–15, ekspe-dient h. købmd. G. Ullrichs, Bramminge 1915–16, i Jørgensens Frøhandel, Grejsdal 1923–26 m. fl. steder, ophold i Argentina 1926–31, medarbejder i fa. Lorentz Petersen, Kbhvn. 1931–58, direktør i nuværende virksomhed s. 1958; import og for-handling af udenlandsk frugt og grøntsager; medl. af Foreningen af Frugtgrossister i København og af Københavns Grønttorvs Frugtgrossist-Sammen-slutning.

Adr.: Egilsgade 57, Kbhvn. S.  
Firma: P. Christensens eftf. A/S, Grønttorvet 114, Kbhvn. Valby.

**Ettrup, N. K.**, kommissionær.  
Adr.: Heldbovej 23, Kbhvn. Valby.

**Evertsen, Vagn Laurberg**, værkfører; f. 6/3 1921 i Nim, Skanderborg amt, søn af graver Hans P. Evertsen; g. 2/12 1945 m. Ellen E., f. Hansen; udd. h. gartneriejerne Aage Pedersen, Lund og A. Manniche, Horsens 1936–41, medhjælper bl. a. h. gartneriejerne Nielsen, Gedved og Rich. Rasmusen, Horsens, gartner u. fængselsvæsenet, Nørre-Snede 1945 (statsfængsel), værkfører v. ungdoms-fængslet i Møgelkær s. 1954; medl. af Alm. dansk Gartnerforening, suppleant t. best. f. sammes Horsens kreds s. 1962, medl. af GASA, Horsens og af Rårup skolekommission.

Adr.: Møgelkær pr. Horsens.  
Institution: Ungdomsfængslet Møgelkær, Møgelkær pr. Horsens.

**Faarborg, Ernst Westergaard**, gartneriejer; f. 10/9 1928 i Randers, søn af købmd. Vald. Faarborg; g. 4/3 1956 m. Karen F., f. Jacobsen; udd. h. gartneriejerne J. E. Petersen, Hornbæk pr. Randers, Hilmar Laursen, Randers, E. Larsen, Bra-

brand og H. A. Schewing, Åbyhøj 1943–48, frekventeret Beder Gartnerskole 1948–49, studieophold i Norge 1951, i USA 1952–54, gartnerformd. h. gartneriejer Kragh Sørensen, Åbyhøj 1954–55, etabl. s. gartneriejer i Skæring Strand og 1956 overtaget nuværende virksomhed; produktion – u/glas: chrysanthemum, cyclamen og pelargonía; medl. af Alm. dansk Gartnerforening, af best. f. Gartnernes Fællesindkøb, Århus, af best. f. Skæring Strands vandværk, formd. f. Skæring Strands Beboerforening.

Adr.: Skæring Strand pr. Hjortshøj.  
Firma: E. Faarborg, gartneriejer, Skæring Strand pr. Hjortshøj.

**Faber, Peder Mikkelsen**, blomsterhandler; f. 19/2 1919 i Lønborg, Ringkøbing amt, søn af gårdejer Thv. Severin Faber; g. 29/7 1945 m. Ellen Kristine F., f. Munksgaard; udd. i proprietær Wied's gartneri, Søholt og h. anlægsgartner Østergård Jensen, Århus 1935–39, frekventeret Odder højskole og Beder Gartnerskole, gartner på Vejlbys-Risskov landbrugsskole 1941, medhjælper h. blomsterhandlerne, Brdr. Jensen, Århus, frekventeret Beder Gartnerskole (binderikursus), etabl. s. blomsterhandler i Videbæk 1943, till. anlægsgartneri, bl. a. anlæg v. Videbæk alderdomshjem og 1945–60 gartneri; forhandling af blomster, frugt og grønt; medl. af Dansk Blomsterhandlerforening, Interflora-Danmark, Landsorganisationen af Danmarks Frugt- og Blomsterhandlere, kasserer f. sammes Holstebro afd. s. 1963, formd. f. Videbæk og Omegns Teater- og Musikforening s. 1952.

Adr.: Østergade 1, Videbæk.  
Firma: Blomsterforretningen La Rosa, Østergade 1, Videbæk.

**Falentin, Th.**, gartneriejer; medl. af Alm. dansk Gartnerforening.

Firma: Th. Falentin, gartneriejer, Troense.

**Falk, Viggo**, gartneriejer; medl. af Alm. dansk Gartnerforening.

Firma: Viggo Falk, gartneriejer, Nørre-Broby.

**Falmer-Nielsen, Arne Lønborg**, kirkegårdsinspektør; f. 23/3 1909 i Nørnbæk, Viborg amt, søn af sognepræst Falmer Nielsen; g. 28/7 1935 m. Fanny F-N., f. Malling; realeksm. 1925, udd. h. gartneriejerne Mikael Nielsen, Nyborg og Chr. Olsen, Odense, i Landbohøjskolens have og i D. T. Poulsens Planteskole, Kbhvn. 1925–31, civilhortonom 1934, undergartner på Vestre Kirkegård, Kbhvn. 1935, overgartner sst. 1943, inspektør på Assistens Kirkegård, Kbhvn. 1947–49, på Vestre Kirkegård s. 1949, till. lærer på Teknologisk Institut, Kbhvn. 1938–45, studierejser t. Tyskland, Sverige, Holland og England; medl. af Foreningen af danske Kirkegårdsledere, Dansk Havearkitektforening og Alm. dansk Gartnerforening, medl. af best. f. Foreningen for Kirkegårdskultur.

Adr.: Vestre Kirkegårds Allé, Kbhvn. SV.  
Firma: Vestre Kirkegårds kontor, Vestre Kirkegårds Allé, Kbhvn. SV.



**G. Feddersen**  
gartneriejer  
Sandbjerg pr. Hørsholm



**H. P. Feddersen**  
frugthandler  
Tønder



**E. H. Fenger**  
fabrikant  
Hårby



**J. P. Ferdinandsen**  
gartneriejer  
Keldsvang pr. Hillerød

**Falmer-Nielsen, Morten**, kirkegårdsinspektør; f. 8/3 1939 i Kbhvn., søn af kirkegårdsinspektør Arne Falmer-Nielsen; g. 14/11 1964 m. Birgitte Charlotte F-N., f. Møller; udd. i Kbhvn.s kommunes gartneri og v. D. T. Poulsens Planteskole, Kvistgård 1954-59, civilhortonom 1964, kirkegårdsinspektør v. Mariebjerg kirkegård, Gentofte s. 1966; medl. af Foreningen af danske Kirkegårdsledere, lærer i havebrug v. F.O.F. 1964-65.  
Adr.: Hellerupvej 52, Hellerup.  
Firma: Mariebjerg kirkegårds kontor, Gentofte.

**Faurschou, Nis**, gartneriejer; f. 12/5 1920 i Randers, søn af gartneriejer J. L. Faurschou; etabl. s. gartneriejer og 1958 overtaget faderens virksomhed (grundlagt 1903, på nuværende adr. s. 1906); produktion: bl. a. grønne planter; medl. af Alm. dansk Gartnerforening.

Adr.: Marienborgvej 2, Randers.  
Firma: Gartneriet J. L. Faurschou, Marienborgvej 2, Randers.

**Feddersen**, frugthandler; medl. af Landsorganisationen af Danmarks Frugt- og Blomsterhandlere.  
Firma: Feddersen, frugthandler, Storegade 4, Tønder.

**Feddersen, Gustav**, gartneriejer; f. 14/5 1924 i Malaya, søn af feltingeniør Poul Feddersen; g. 19/6 1952 m. Inger Lise F., f. Calov; udd. i Gissfeldt's herregårdsgartneri og h. gartneriejer Sv. Bruun sen., Brøndby Strand 1940-45, etabl. s. gartneriejer i Sandbjerg 1945; produktion - u/glas: orchideer.

Adr.: Sandbjerg pr. Hørsholm.  
Firma: Gustav Feddersen, gartneriejer, »Orchidé-Kultur«, Sandbjerg pr. Hørsholm.

**Feddersen, Hans Peter**, frugthandler; f. 24/1 1927 i Tønder, søn af frugthandler Hans P. Feddersen; g. 12/3 1955 m. Anna Botilde F., f. Petersen; udd. s. kleinsmed 1942-46, svend 1946-48, etabl. s. frugthandler og 1948 optaget s. medindehaver i faderens virksomhed, etabl. egen virksomhed på nuværende adr. 1958; forhandling af frugt,

grønt og blomster; medl. af Landsorganisationen af Danmarks Frugt- og Blomsterhandlere.

Adr.: Carstengade 43 B, Tønder.  
Firma: Frugtcentralen, Storegade 4, Tønder.

**Fenger, E. Hauch**, fabrikant; f. 10/11 1912 i Hårby, Odense amt, søn af proprietær Peter Andr. Hauch Fenger; udd. v. landbrug, etabl. s. fabrikant i Hårby 1938; fremstilling af frugt og grøntkonserver.

Adr.: Hårby.  
Firma: Fengers Konserverfabrik, Hårby.

**Fenger, Frans Christian Brun**, gartneriejer; f. 22/12 1910 i Kbhvn., søn af direktør Otto Svante Duvall Fenger; g. 12/4 1941 m. Karen Margrethe F., f. Iversen; reateksm. 1927, udd. på Vilvorde Havebrugshøjskoles gartneri 1927-31, medhjælper bl. a. h. gartneriejer Frode Sørensen, Lyngby og i Holbæk Planteskole, studieophold i Holland 1934, frekventeret Beder Gartneriskole 1934-35, etabl. s. gartneriejer i Esbjerg 1940; produktion - u/glas: tomater, - friland: div. snitstauder og purløg; medl. af Alm. dansk Gartnerforening, GASA, Esbjerg, medl. af best. f. Esbjerg Filatelistklub 1956-64.

Adr.: Godthåbs Allé 18, Esbjerg.  
Firma: Frans Fenger, gartneriejer, Godthåbs Allé 18, Esbjerg.

**Ferdinandsen, Johannes Povl**, gartneriejer; f. 12/7 1919 i Frederikssund, søn af landmd. Fritz Ferdinandsen; g. 8/8 1959 m. Annette F.; udd. h. gartneriejerne Frede Nielsen, Sigerslevøster og Rs. Kristensen, Søsum samt i »Den gamle Have«, Frederiksdal 1934-38, frekventeret Vilvorde Havebrugshøjskole 1940-41, medhjælper h. gartneriejer Thv. Petersen, Store-Magleby, studieophold i Sverige, Holland og Schweiz, etabl. s. gartneriejer i Keldsvang 1953.

Adr.: Keldsvang pr. Hillerød.  
Firma: Gartneriet Tejn, Keldsvang pr. Hillerød.

**Fich, Aage**, kirkegårdsinspektør; f. 7/11 1901 i Nørre-Alslev, Maribo amt, søn af førstelærer Karl Vilh. Fich; g. 9/10 1925 m. Karen Bodil F., f.



**H. J. Fink-Jensen**  
gartneriejer  
Hover pr. Vejle



**P. Fischer**  
gartneriejer  
Lyngø



**V. Fischer**  
gartneriejer  
Lellinge



**C. Fisker**  
planteskoleejer  
Thurø

Schrøder; udd. h. planteskoleejerne C. A. Ipsen, Nørre-Alslev og D. T. Poulsen, Kvistgård samt h. anlægsgartnerne Kristiansen, Ordrup og Eggert Pedersen, Nykøbing F. 1918–23, etabl. s. anlægsgartner i Nykøbing F. 1925, ass. v. Solbjerg kirkegård, Frbg. 1929, inspektør v. Hellerup kirkegård s. 1943; har skrevet faglige artikler i »Vore Kirkegårde«; medl. af Alm. dansk Gartnerforening.

Adr.: Hollændervænget 27, Dragør.

Firma: Gentofte kommunes begravelsesvæsen, Hellerup kirkegård, C. V. E. Knuths Vej, Hellerup.

**Fiil, Ove**, planteskoleejer; f. 11/11 1915 i Lem, Ringkøbing amt, søn af planteskoleejer Peder Fiil; udd. h. faderen 1930–34, medhjælper fl. steder, etabl. s. anlægsgartner i Stovby 1940–45, etabl. s. planteskoleejer sst. 1945; produktion og salg af træplanter, speciale: roser; medl. af Alm. dansk Gartnerforening.

Adr.: Stovby pr. Gjerlev J.

Firma: Stovby Planteskole, Stovby pr. Gjerlev J.

**Fiil, Vagn**, planteskoleejer; f. 30/3 1931 i Stovby, Randers amt, søn af planteskoleejer Peder Fiil; g. 26/8 1961 m. Anne Kirstine F., f. Schmidt; udd. h. faderen og i Hulkærhus Planteskole, Ans og Randers Planteskole 1946–51, medhjælper bl. a. i Sverige, etabl. s. planteskoleejer i Gjerlev J. 1961; forhandling af planter, till. anlægsgartneri; medl. af Alm. dansk Gartnerforening.

Adr.: Gjerlev J.

Firma: Alt til Haven, v. planteskoleejer Vagn Fiil, Gjerlev J.

**Filthuth, Svend Aage**, blomsterhandler; f. 10/7 1925 i Herning, søn af Ernst Filthuth; g. 28/6 1952 m. Inge Marie F., f. Andersen; udd. h. gartneriejer Tonny Jensen, Viborg 1940–44, medhjælper bl. a. h. gartneriejerne Alfr. Hansen, Rødkærstro og Ove Nielsen, Glostrup, etabl. s. blomsterhandler i Kbhvn., på nuværende adr. s. 1966; forhandling af blomster, speciale: dekorationer; medl. af Dansk Blomsterhandlerforening.

Adr.: Åvendingen 35, Brønshøj.

Firma: Sv. A. Filthuth, blomsterhandler, Jagtvej 197, Kbhvn. Ø.

**Finderup, Annelise**, blomsterhandler; medl. af Dansk Blomsterhandlerforening.

Firma: Blomsterforretningen Iris, Sønderlandsgade 7, Holstebro.

**Fink-Jensen, Hans Jørgen**, gartneriejer; f. 18/6 1914 i Usserød, Frederiksborg amt, søn af fuldmægtig Stefan Fink-Jensen; g. 16/12 1961 m. Ingrid F.-J., f. Pedersen; udd. h. gartneriejerne Otto Nielsen, Herlev, Carl Gabrielsen, Hørsholm og Chr. Klose, Usserød, frekventeret statens forsøgsstation Blangstedgård pr. Odense, gartneriforpagter i Trædballe pr. Vejle 1937–46, etabl. s. gartneriejer i Hover 1946; medl. af Alm. dansk Gartnerforening og af best. f. GASA, Vejle s. 1956.

Adr.: Hover pr. Vejle.

Firma: Hans J. Fink-Jensen, gartneriejer, Hover pr. Vejle.

**Fischer, Chr.**, anlægsgartner; medl. af Alm. dansk Gartnerforening.

Firma: Chr. Fischer, anlægsgartner, Assensvej 59, Ringe.

**Fischer, Helge**, gartneriejer; medl. af Alm. dansk Gartnerforening.

Firma: Gartneriet Helgeshøj, Tømmerup pr. Kastrup.

**Fischer, Karl**, frugthandler; medl. af Frugthandlerforeningen af 1889.

Firma: Karl Fischer, frugthandler, Larsbjørnstræde 20, Kbhvn. K.

**Fischer, Poul**, gartneriejer; f. 17/3 1914 i Tårnby, Kbhvn.s amt, søn af gårdejer Dirk Fischer; g. 25/4 1942 m. Erna Lilly F., f. Olsen; udd. h. gartneriejerne Alb. Lindgreen, Tårnby, Th. Suhr, Kastrup og Oluf Kristensen, Kastrup 1928–32, medhjælper h. gartneriejer Chr. Jensen, Glostrup, forpagtet faderens virksomhed 1942, etabl. s. gartneriejer i Ishøj 1946, i Lyngø s. 1961; produktion – u/glas: blomster og meloner, – friland: blomkål og løg; medl. af Alm. dansk Gartnerforening.

Adr.: Lyngø.

Firma: Gartneriet Enghøj, Lyngø.

**Fischer, Verner**, gartneriejer; f. 23/1 1922 i Lellinge, Præstø amt, søn af tarmmester Bernhard Fischer; g. 15/11 1946 m. Anna Marie F., f. Luplau; udd. h. gartneriejer Chr. Jacobsen, Køge og i gartnerierne Stormly, Vanløse og Solhøj, Thorslunde pr. Hedehusene 1936–40, medhjælper h. førstnævnte læremester 1940–41, etabl. s. gartneriejer i Lellinge 1941; produktion – u/glas: stuebegonia og begonia semperflorens, – friland: blomkål; medl. af Alm. dansk Gartnerforening.

Adr.: Lellinge.

Firma: Verner Fischer, gartneriejer, Lellinge.

**Fisker, Carl**, planteskoleejer; f. 16/2 1911 i Øster-Lindet, Haderslev amt, søn af gårdejer Mathias Fisker; g. 27/6 1957 m. Kirsten F., f. Larsen; udd. h. gartneriejerne Lorentzen, Ribe, H. A. Hansen, Thurø og Nissen Petersen, Vanløse 1926–33, etabl. s. planteskoleejer på Thurø 1933; forhandling af planter, speciale: roser, frugttræer m. m.; medl. af Dansk Planteskoleejerforening, af Thurø sogneråd 1943–54, formd. 1954–63, medl. af repræsentantskabet f. Svendborg Bank og af forretningsudvalget f. Svendborg Oplands Elektricitetselskaber.

Adr.: Rolf Krakes Vej 41, Thurø.

Firma: Carl Fisker, planteskoleejer, Rolf Krakes Vej 41, Thurø.

**Fjeldsted, A. V.**, gartneriejer; f. 29/7 1917 i Kbhvn., søn af gartneriejer Jacob D. Fjeldsted; g. 22/6 1941 m. Eva F., f. Albrechtsen; udd. h. gartneriejerne E. Mørke, Tømmerup og Edv. Svendsen, Kastrup 1932–36, etabl. s. gartneriejer i Dybekær; produktion – u/glas: meloner, – friland: tulipaner, gulerødder, aspargeskartofler, porrer og rosenkål, till. tulipanløvgavl; medl. af Alm. dansk Gartnerforening.

Adr.: Dybekær pr. Hedehusene.

Firma: A. V. Fjeldsted, gartneriejer, Dybekær pr. Hedehusene.

**Fjordlund, Eigil**, gartner; medl. af Alm. dansk Gartnerforening.

Firma: Eigil Fjordlund, gartner, Dybbølsgade 23, Kbhvn. V.

**Fledelius, Ena**, blomsterhandler; f. 16/4 1921 i Kbhvn., datter af tjener Fritz Nielsen; g. 26/5 1948 m. Preben F., død 1956; udd. h. blomsterhandler Andresen, Kbhvn. 1937–40, medarbejder bl. a. i blomsterforretningen Britta, Valby 1940–46 og 1947–48, etabl. s. blomsterhandler i Kbhvn. og 1948 overtaget nuværende virksomhed; forhandling af blomster; medl. af Dansk Blomsterhandlerforening og Interflora-Danmark.

Firma: Aalholm Blomster, Alholm Plads 7, Kbhvn. Valby.

**Fleron, S. W.**, havearkitekt; medl. af Alm. dansk Gartnerforening og Landsforeningen af danske Anlægsgartnere.

Adr.: Admiralgade 22, Kbhvn. K.

**Floto, Ernst Vilhelm**, botanisk gartner, R.; f. 23/9 1902 i Græsted, Frederiksborg amt, søn af bagemester Fr. Wilh. Gustav Floto; g. 6/10 1932 m. Vera Cecilia F., f. Bendixen; udd. i Ledreborgs herregårdsgartneri og h. gartneriejerne J. Daugaard, Køge og Alfr. Petersen, Roskilde 1918–22, havebrugskandidat 1925, gartnermedhjælper i Københavns universitets botaniske Have 1925–27, student gardener i Kew Gardens, England 1927–28, studierejser t. England, Tyskland, Sverige, Holland, Belgien, Schweiz og Frankrig, afdelingsgartner i botanisk have 1928, 1. afdelingsgartner sst. 1934, botanisk gartner (overgartner) s. 1956; har skrevet: Haven i vindueskarmen, 1948, Vor tids stueplanter, 1951; medarbejder v. Nordisk Illustreret Havebrugsleksikon 4. og 5. udg., Berlingske Have-Leksikon, Natursamleren, Haveejersens Håndbog, Blomsterdyrkning under glas og Nordisk Konversations-Leksikon; medl. af best. f. Selskabet f. Stuekultur 1935–37, f. Foreningen af danske Havebrugskandidater 1950–58, s. 1950 medl. af repræsentantskabet f. Alm. dansk Gartnerforening, af best. f. sammes Kbhvn.s kreds s. 1948, censor i blomsterdyrkning v. Landbohøjskolen s. 1938 og i havebrugsbotanik s. 1953.

Adr.: Ø. Farimagsgade 2 B, Kbhvn. K.

Firma: Københavns universitets botaniske Have, Ø. Farimagsgade 2 B, Kbhvn. K.

**Fløytrup, Erik**, gartneriejer; f. 5/1 1906 i Kastrup, Kbhvn.s amt, søn af handlegartner Erik Fløytrup; g. 1/12 1949 m. Rigmor F., f. Hansen; udd. h. gartneriejerne Oluf Kristensen, Kastrup, Svendsen, Tårnby og Carl Andersen, Frbg. 1920–25, studieophold i England 1925–26, i USA 1926–28, etabl. s. gartneriejer i Glostrup 1929; produktion – u/glas: gule roser; tildelt fl. sølvmedaljer; medl. af repræsentantskabet f. Alm. dansk Gartnerforening.

Adr.: Hvissingevej 148, Glostrup.

Firma: Erik Fløytrup, gartneriejer, Hvissingevej 148, Glostrup.

**Fog, Erling**, gartner; medl. af Alm. dansk Gartnerforening.

Adr.: Svend Gønges Vej 8, Brønshøj.

**Fog-Pedersen, Agnete**, gartner; medl. af Alm. dansk Gartnerforening.

Adr.: Kalundborgvej 110, Holbæk.

**Foged, Henny**, blomsterhandler; medl. af Dansk Blomsterhandlerforening.

Firma: Hennys Blomster, Nørre Allé 23 A, Århus C.

**Foged, J. Sloth**, gartneriejer; medl. af Alm. dansk Gartnerforening.

Firma: J. Sloth Foged, gartneriejer, Bjødstrup pr. Rønede.

**Foged, Karl**, frugthandler; medl. af Landsorganisationen af Danmarks Frugt- og Blomsterhandlere.

Firma: Karl Foged, frugthandler, Oddervej 59, Højbjerg.

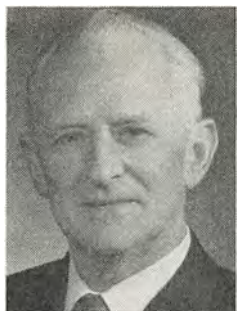

*E. V. Floto*  
botanisk gartner  
Kbhvn. K.



*J. Fogt*  
gartneriejer  
Egen Mølle pr. Guderup



*B. Frandsen*  
gartneriejer  
Allingåbro



*E. H. A. Frandsen*  
anlægsgartner  
Skovlunde

**Fogelberg, L.**, blomsterhandler; medl. af Dansk Blomsterhandlerforening.

Firma: Blomsterforretningen Merlo, Jagtvej 106, Kbhvn. N.

**Fogh, Carl**, gartneriejer, kommissionær; medl. af Alm. dansk Gartnerforening.

Firma: Carl Fogh, gartneriejer, Ejbyvej 183-185, Rødovre.

**Fogh-Nielsen, G.**, civilhøntonom; medl. af Landsforeningen af danske Anlægsgartnere.

Adr.: Kirkegade 171, Esbjerg.

**Fogt, Jørgen**, gartneriejer; f. 10/4 1903 i Sebbelev, Sønderborg amt, søn af gårdejer Jens Fogt; g. 29/9 1933 m. Maria F., f. Jørgensen; udd. v. landbrug, frekventeret kurser på Vinding Planteskole, etabl. s. anlægsgartner i Egen Mølle 1935, overgik t. gartneri, till. kransbinderi s. 1945; produktion - u/glas: udplantningsplanter, - friland: seleri; medl. af Alm. dansk Gartnerforening.

Adr.: Egen Mølle pr. Guderup.

Firma: Jørgen Fogt, gartneriejer, Egen Mølle pr. Guderup.

**Fogtmann, Jørgen Knud Volmar**, planteskoleejer; f. 17/3 1918 i Tåstrup, Kbhvn.s amt, søn af planteskoleejer Carl Aug. Harald Fogtmann; g. 7/7 1944 m. Annelise F., f. Nordvig; udd. h. faderen og h. planteskoleejerne Sandahl Pedersen, Søborg og Korsholm Hansen, Rødvig samt i Landbohøjskolens haves gartneri 1934-37, havebrugskandidat 1940, studieophold i Stockholm 1940, medarbejder h. faderen 1940-54, forpagtet virksomheden 1954, etabl. s. planteskoleejer og 1966 overtaget faderens virksomhed (grundlagt 1863), till. kommunegartner i Herstedernes kommune s. 1965; medl. af Landsforeningen af danske Anlægsgartnere, lærer v. faglig gartneruddannelse.

Adr.: Roskildevej 92, Tåstrup.

Firma: Jørgen Fogtmann, planteskoleejer, Roskildevej 92, Tåstrup.

**Foldager, K.**, gartneriejer; medl. af Alm. dansk Gartnerforening.

Firma: Gartneriet Arresøminde, Harløse.

**Forslund, E.**, gartneriejer; medl. af Alm. dansk Gartnerforening.

Firma: Gartneriet Tårnvang, Roskilde.

**Frandsen, A.**, gartner; medl. af Alm. dansk Gartnerforening.

Adr.: Tornskadestien 3, Kbhvn. NV.

**Frandsen, Aage**, slotsgartner; medl. af Alm. dansk Gartnerforening.

Adr.: Gråsten.

**Frandsen, Aage**, gartneriejer.

Firma: I. P. Frandsen, gartneriejer, Byvej 118, Hvidovre.

**Frandsen, Anne-Lise**, blomsterhandler; f. 16/6 1941 i Århus, datter af blomsterhandler Niels P. Nielsen; g. 26/5 1963 m. blomsterhandler Ove Erling F.; realeksm. 1957, udd. s. blomsterdekoratør h. faderen og h. blomsterhandler, fru Inger Clante, Hellerup 1958-61, frekventeret Ollerup binderiskole og Unge Hjemts højskole, Skåde, leder af ægtefællens binderiafd. s. 1963 (virksomheden grundlagt 1960, udvidet m. selvbetjeningsafd. 1964); forhandling af blomster; medl. af Dansk Blomsterhandlerforening og Interflora-Danmark.

Adr.: Alphavej 13, Århus C.

Firma: Strøgets Blomster, Søndergade 58, Århus C.

**Frandsen, Bernhard**, gartneriejer; f. 16/4 1907 i Fausing, Randers amt, søn af landpostbud Marius Frandsen; g. 1/12 1935 m. Boline F., f. Tinggaard; udd. h. gartneriejer V. Friberg, Allingåbro 1943-47, etabl. s. gartneriejer og blomsterhandler i Allingåbro 1947, på nuværende adr. s. 1955; produktion - friland: jordbær, kål og porrer, till. detailsalg af blomster, frugt og grønt; medl. af Dansk Blomsterhandlerforening og Interflora-Danmark.

Adr.: Storegade 53, Allingåbro.

Firma: Bernhard Frandsen, gartneriejer, blomsterhandler, Storegade 53, Allingåbro.

**Frandsen, Egon Helge Alfred**, anlægsgartner; f. 4/5 1931 i Kbhvn., søn af kommunalarbejder Helge



**E. C. Frandsen**  
gartner  
Himmelbjerggården, Ry



**F. Frandsen**  
frugthandler  
Århus C.



**H. Frandsen**  
frugthandler  
Kbhvn. Valby



**T. Frank**  
gartneriejer  
Radstrup pr. Marslev

Emil Nicolaj Frandsen; g. 26/3 1955 m. Tove F., f. Larsen; udd. h. gartneriejer D. T. Poulsen, Rødovre 1951, etabl. s. anlægsgartner i Skovlunde 1958; anlægsgartneri, speciale: nyanlæg; medl. af Landsforeningen Danske Anlægsgartnere.

Adr.: Åbyvej 30, Skovlunde.  
Firma: Egon Frandsen, anlægsgartner, Åbyvej 30, Skovlunde.

**Frandsen, Ejnar Christian**, gartner; f. 9/8 1918 i Kongsted, Præstø amt, søn af amtsvejmd. Lars Jørgen Frandsen; g. 5/6 1948 m. Grete F., f. Hansen; udd. h. gartneriejer Chr. Fiil, Dalby og Bertel Bjerre, Vallensbæk samt i Landbohøjskolen gartneri 1932–37, frekventeret Vilvorde Havebrugshøjskole 1937–38, medhjælper på Vilvorde Planteskole 1938–39, i fa. I. E. Ohlsens Enke, Clausdal m. m., frekventeret Brøderup højskole 1944–45, Købmandshvile 1945–46, gartner u. børne- og ungdomsforsorgsvænet s. 1948 (på skolehjemmet Ketrupgård pr. Løkken 1948, på skolehjemmet Himmelbjerggården pr. Ry s. 1952), till. lærer sst.; gartneri t. selvforsyning; medl. af Alm. dansk Gartnerforening, af best. f. Ry sogns sygekasse s. 1955.

Adr.: Rye-Glarbo pr. Ry.  
Firma: Himmelbjerggården pr. Ry.

**Frandsen, E. Martin**, kommissionær.  
Adr.: Sofielundsvej 3, Glostrup.

**Frandsen, E. Ørbech**, planteskoleejer; medl. af Københavns og Omegns Plantehandlerforening.  
Firma: Bagsværd Planteskole, Buddinge Hovedgade 247–251, Bagsværd.

**Frandsen, F.**, frugthandler; f. 16/6 1903 i Struer; g. 30/5 1925 m. Rosa F., f. Josefsen; handelsudd., udd. i Rosenholm herregårdsgartneri, Hornslet, etabl. s. frugthandler i Århus; forhandling af frugt, vin og konserver; medl. af Landsorganisationen af Danmarks Frugt- og Blomsterhandlere og af Fredens sogns menighedsråd.

Adr.: Vermundsgade 18, Kongsvang, Århus C.

Firma: F. Frandsen, frugthandler, Søndergade 60, Århus C.

**Frandsen, Frands Walther**, gartneriejer; f. 30/3 1924 på Frbg., søn af gartneriejer Aage Frandsen; g. 1957 m. Jutta F., f. Schilhauer; udd. s. gartner i Norge, Sverige og USA, medhjælper h. faderen 1950–60, etabl. s. gartneriejer og 1960 overtaget faderens virksomhed (grundlagt 1885); produktion – u/glas: gerbera, nelliker, roser, adiantum og nellikestiklinger; medl. af Alm. dansk Gartnerforening.

Adr.: Avedøre Byvej, Hvidovre.  
Firma: I. P. Frandsen's Handelsgartneri, Avedøre Byvej, Hvidovre.

**Frandsen, G.**, frugthandler; medl. af Landsorganisationen af Danmarks Frugt- og Blomsterhandlere.

Firma: G. Frandsen, frugthandler, Øster Allé 63, Nykøbing F.

**Frandsen, Helge Juhl**, gartneriejer; f. 25/12 1920 i Kastrup, Kbhvn.s amt, søn af landmd. Hans Frandsen; g. m. Else Margrethe F., f. Nielsen; udd. h. gartneriejerne Toftø, Høje-Tåstrup, H. M. Pedersen, Hvidovre o. a. 1935–39, etabl. s. gartneriejer i Roskilde; produktion: bl. a. freesia og agurker; medl. af Alm. dansk Gartnerforening.

Adr.: Marbjergvej, Roskilde.  
Firma: Helge Frandsen, gartneriejer, Marbjergvej, Roskilde.

**Frandsen, Henning**, frugthandler; f. 11/5 1936 i Kbhvn., søn af portner Henry Frandsen; g. 24/6 1956 m. Ruth Sinkbæk F., f. Sørensen; handelsudd. i fa. Julius Kopp, Kbhvn. 1952–56, ass. i Zoneredningskorpset, Kbhvn. 1956–57, ekspedient h. frugthandler Jørgen Jennert, Virum 1957–58, etabl. s. frugthandler i Valby 1958, overtaget nuværende virksomhed 1962; forhandling af frugt, grønt og blomster; medl. af Frugthandlerforeningen af 1889 og af Frederiksberg Handelsforening.

Adr.: Borgmester Fischers Vej 1, Kbhvn. Valby.  
Firma: Roskildegårdens Frugtforretning, Roskildevej 78, Kbhvn. Valby.





**C. Frantzen**  
gartneriejer  
Agedrup



**S. Fredborg**  
gartneriejer  
Biersted



**B. Frederiksen**  
gartneriejer  
Ø. Uttrup pr. Alborg



**J. P. T. Frederiksen**  
plantageejer  
Rudkøbing

**Frandsen, Ove Erling**, blomsterhandler; f. 18/6 1931 i Århus, søn af handelsgartner Frands Frandsen; g. 26/5 1963 m. Anne-Lise F., f. Nielsen; handelsudd. og etabl. s. blomsterhandler i Århus 1960, udvidet m. selvbetjeningsafd. 1964; forhandling af blomster; medl. af Dansk Blomsterhandlerforening og Interflora-Danmark.

Adr.: Alhavej 13, Århus C.

Firma: Strøgæts Blomster, Søndergade 58, Århus C.

**Frandsen, P. Helms**, blomsterhandler; medl. af Dansk Blomsterhandlerforening.

Firma: Blomsterforretningen 2 røde Roser, Gåbensevej 4, Nykøbing F.

**Frandsen, Poul**, frugt- og blomsterhandler; f. 15/7 1909 i Vassingerød, Frederiksborg amt, søn af karetmager Hans Frandsen; g. 2/11 1941 m. Christa F., f. Laugesen; udd. bl. a. h. gartneriejer Christiansen og H. J. Pedersen, begge Islev 1925–29, gartner h. Kiergaard, Humlebæk 1929–30, ansat på Vilvorde Havebrugshøjskole 1930–41, etabl. s. frugt- og blomsterhandler i Kbhvn. og 1941 overtaget nuværende virksomhed (grundlagt 1939); forhandling af frugt og blomster; medl. af Dansk Blomsterhandlerforening og Frugthandlerforening af 1889.

Adr.: Classensgade 10, Kbhvn. Ø.

Firma: Dana, Frugt og Blomster, Classensgade 10, Kbhvn. Ø.

**Frandsen, Sigurd**, gartneriejer; medl. af Alm. dansk Gartnerforening.

Firma: Sig. Frandsen, gartneriejer, Nakskov.

**Frank, Thomas**, gartneriejer; f. 24/12 1936 i Vollerup, Åbenrå amt, søn af snedkermester Karl Andersen Frank; g. 30/6 1962 m. Annelise F., f. Marving; udd. h. gartneriejerne Jørgen Hansen, Vejle, Jens Fr. Harmsen, Århus og Sv. Larsen, Stige Fyn 1950–55, medhjælper i Tyskland og h. gartneriejer Henry Christensen, Stige Fyn, frekventeret Gartner- og Frugtavlerhøjskolen Søhus 1958–59, studieophold i England 1959–60, medhjælper h. gartneriejer Arne Kjær Larsen, Korup, Fyn

1960–62, etabl. s. gartneriejer i Radstrup 1962; produktion – u/glas: plumosus og tulipaner; medl. af Alm. dansk Gartnerforening.

Adr.: Radstrup pr. Marslev.

Firma: Thomas Frank, gartneriejer, Radstrup pr. Marslev.

**Frantzen, Christian**, gartneriejer; f. 15/1 1932 i Agedrup, Odense amt, søn af gartneriejer Aug. Frantzen; g. 24/3 1962 m. Aase F.; udd. h. fadeeren og h. gartneriejerne Aksel Madsen, Agedrup og I. P. Frandsen, Avedøre 1947–51, studieophold i USA 1957–59, etabl. s. gartneriejer i Agedrup 1959; produktion – u/glas: freesia, iris, agurker og tomater, – friland: jordbær; medl. af Alm. dansk Gartnerforening.

Adr.: Byvejen 83, Agedrup.

Firma: Chr. Frantzen, gartneriejer, Byvejen 83, Agedrup.

**Frantzen, H.**, gartner; medl. af Alm. dansk Gartnerforening.

Adr.: Brødrevvej 18, Søborg.

**Fredborg, Svend**, gartneriejer; f. 26/12 1929 i Skagen, søn af gårdejer Søren Fredborg; g. 18/5 1957 m. Grete F., f. Jensen; udd. h. gartneriejerne Dancher Jensen, Østervrå, E. M. Eilertsen, Sindal og A. Harder, Glostrup 1946–50, medhjælper bl. a. i Sverige, frekventeret Beder Gartnerskole 1953–54, etabl. s. gartneriejer i Biersted 1954; produktion – u/glas: begonia og croton, – friland: gulerødder; medl. af Alm. dansk Gartnerforening.

Adr.: Biersted.

Firma: Svend Fredborg, gartneriejer, Biersted.

**Frede, P. E. Rosendahl**, gartner; medl. af Alm. dansk Gartnerforening.

Adr.: Birkevej 18, Silkeborg.

**Frederiksen, Benny**, gartneriejer; f. 9/5 1941 i Glostrup, Kbhvn.s amt, søn af gartneriejer Herman Frederiksen; g. 18/4 1964 m. Elsebeth F., f. Bohart; udd. h. gartneriejerne Arne Paulsen, Ballestrup og J. C. Svendsen, Ledøje 1957–61, medhjælperprøve 1961, studieophold i Schweiz 1963–64, medhjælper i A/S D.G.H., Nybølle, etabl. s. gart-

neriejer i Nybølle 1964; produktion – u/glas: saint-paulia og gloxinia; medl. af Alm. dansk Gartnerforening.

Adr.: Nybølle pr. Ballerup.

Firma: Benny Frederiksen, gartneriejer, Nybølle pr. Ballerup.

**Frederiksen, Børge**, gartneriejer; f. 14/8 1921 i Ørum, Hjørring amt, søn af arbejdsmd. Chr. Frederiksen; udd. v. landbrug og gartneri, etabl. s. gartneriejer i Ø. Uttrup 1958; produktion – friland: stedmoder, agurker, asier, gulerødder, kartofler, løg, porrer og rosenkål; medl. af Alm. dansk Gartnerforening.

Adr.: Ø. Uttrup pr. Ålborg.

Firma: B. Frederiksen, gartneriejer, Ø. Uttrup pr. Ålborg.

**Frederiksen, Carl**, gartneriejer; f. 18/5 1916 i Ganløse, Frederiksborg amt, søn af landmd. Hans Sigvald Frederiksen; g. 17/5 1942 m. Helga F., f. Elmelund Hansen; udd. s. gartner, etabl. s. gartneriejer i Bregnerød 1943, i Rørbæk s. 1949; medl. af Alm. dansk Gartnerforening.

Adr.: Rørbæk pr. Frederikssund.

Firma: Carl Frederiksen, gartneriejer, Rørbæk pr. Frederikssund.

**Frederiksen, C. E.**, gartneriejer; medl. af Alm. dansk Gartnerforening.

Firma: Gartneriet Lille Damsted, Veksø Sjøland.

**Frederiksen, Chr.**, blomsterhandler; medl. af Dansk Blomsterhandlerforening.

Firma: Chr. Frederiksen, blomsterhandler, Vester Voldgade 10, Kbhvn. V.

**Frederiksen, E.**, blomsterhandler; medl. af Dansk Blomsterhandlerforening.

Firma: E. Larsen, Frederiksborgvej 118, Kbhvn. NV.

**Frederiksen, Ejnar**, gartneriejer; f. 13/7 1932 i Bellinge, Odense amt, søn af landmd. Frede Frederiksen; g. 5/9 1959 m. Esther F., f. Rasmussen; frekventeret Fangel friskole, udd. h. gartneriejerne Knud Petersen, Bellinge, Sv. Larsen, Stige og Laur. P. Petersen, Bellinge 1948–53, blokformd. h. sidstnævnte 1954–57, etabl. s. gartneriejer i Bellinge 1957; produktion – u/glas: plumosus og roser, – friland: selleri; medl. af Alm. dansk Gartnerforening.

Adr.: Lettebækvej 14, Bellinge.

Firma: Ejnar Frederiksen, gartneriejer, Lettebækvej 14, Bellinge.

**Frederiksen, Flemming**, frugthandler; medl. af Frugthandlerforeningen af 1889.

Firma: Flemming Frederiksen, frugthandler, Backersvej 147, Kbhvn. S.

**Frederiksen, Hans Aage**, grosserer; f. 20/10 1913 i Odense, søn af kreaturhandler Chr. Frede-

riksen; g. 18/11 1936 m. Ellen F., f. Nielsen; udd. h. gartneriejer L. Hedelund, Stige Fyn 1930–31, etabl. s. torvehandler i Odense og Fredericia 1932, overgået t. engrossalg i Balslev 1939, i Gelsted 1949, udvidet m. frugthandel 1949–51, etabl. s. frugt- og torvehandler i Esbjerg, Varde og N. Nebel 1951, udvidet m. torvehandel i Tønder 1954, till. etabl. s. grosserer i Esbjerg 1963; forhandling af dansk og udenlandsk frugt og grøntsager.

Adr.: Tjørne Allé 4, Esbjerg.

Firma: Fynsk Frugt, Vibevej 8, Esbjerg.

**Frederiksen, Hans E.**, grosserer.

Firma: Hans E. Frederiksen, grosserer, Dannebrogsgade 55, Kbhvn. V.

**Frederiksen, Henry**, frugthandler; f. 5/7 1918 i Næstved, søn af landmd. Hans Frederiksen; g. 2/9 1941 m. Kirsten F., f. Andersen; indt. 1939 beskæftiget v. landbrug, ansat på Askov Brødfabrik 1939–50, indehaver af ismejeri 1951–59, etabl. s. frugthandler i Valby og 1959 overtaget nuværende virksomhed; forhandling af frugt, grønt og løster; medl. af Frugthandlerforeningen af 1889.

Adr.: Folehaven 95, Kbhvn. Valby.

Firma: Henry Frederiksen, frugthandler, Lyshøj Allé 18, Kbhvn. Valby.

**Frederiksen, Henry**, gartneriejer; medl. af Alm. dansk Gartnerforening.

Firma: Henry Frederiksen, gartneriejer, Skansen, Nakskov.

**Frederiksen, Herman**, gartneriejer; f. 8/6 1919 i Kbhvn., søn af skovarbejder Alfred Frederiksen; g. 7/7 1940 m. Eddy Mimi F., f. Bartels; udd. h. gartneriejerne R. P. Larsen, Svendborg, Hansen, Thurø og Oluf Kirk, Avedøre 1933–39, medhjælper bl. a. h. gartneriejer Skau, Brøndbyøster, etabl. s. gartneriejer i Nybølle 1955; produktion – u/glas: gloxinia, stuebegonia og pelargonja; medl. af Alm. dansk Gartnerforening.

Adr.: Nybølle pr. Ballerup.

Firma: Herman Frederiksen, gartneriejer, Nybølle pr. Ballerup.

**Frederiksen, Holger Edmund**, gartneriejer; f. 5/2 1906 i Ebeltoft, søn af gartneriejer Niels Chr. Frederiksen; g. 7/5 1933 m. Ellen F., f. Nielsen; udd. h. faderen, i Hulkærhus planteskole og i Aggerup Planteskole, Hårby 1921–25, etabl. s. blomsterhandler i Ebeltoft 1933–65, till. etabl. s. gartneriejer s. å.; produktion – u/glas: chrysanthemum, narcisser, tulipaner og tomater, – friland: blomkål, hvidkål, rødkål, rosenkål, porrer og selleri, till. frugtplantage, speciale: æbler og skov m. pyntegrøn; medl. af Alm. dansk Gartnerforening.

Adr.: Adelgade 4, Ebeltoft.

Firma: Holger Frederiksen, gartneriejer, Adelgade 2–4, Ebeltoft.

**Frederiksen, Johannes Lindhoff**, gartneriejer; f. 16/8 1904 i Søllerød, Kbhvn.s amt, søn af gartneriejer Johs. Frederiksen; g. 11/9 1938 m. Erna F., f. Speich; udd. h. faderen, etabl. s. gartneriejer i



**O. Frederiksen**  
driftsleder  
Skåde pr. Højbjerg

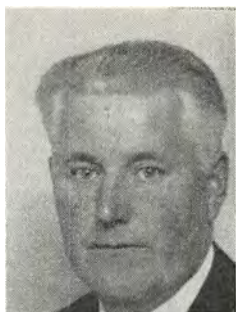

**P. Frederiksen**  
gartneriejer  
Vindinge Lillevang pr.  
Roskilde



**P. Frederiksen**  
planteskoleejer  
Nakskov



**P. K. Frederiksen**  
gartneriejer  
Rudkøbing

Snoldelev, till. graver v. Snoldelev kirke; medl. af Alm. dansk Gartnerforening.

Adr.: Snoldelev pr. Gadstrup.

Firma: J. Frederiksen, gartneriejer, Snoldelev pr. Gadstrup.

**Frederiksen, Johannes Peder T.**, plantageejer; f. 30/1 1903 i Simmerbølle, Svendborg amt, søn af gårdejer Hans Jørgen Frederiksen; g. 26/4 1929 m. Karen F., f. Korsholm; udd. v. landbrug, etabl. s. plantageejer i Rudkøbing 1929, optaget søn s. medindehaver 1954, udvidet m. gartneri s. å.; produktion – u/glas: nelliker, – friland: frugtplantage; medl. af Alm. dansk Gartnerforening, medl. af best. f. Landsforeningen Dansk Frugtavl s. 1942.

Adr.: Rudkøbing.

Firma: Gartneriet Kibshave, Rudkøbing.

**Frederiksen, K.**, blomsterhandler; medl. af Dansk Blomsterhandlerforening.

Firma: Blomsterboden, Dronningensgade 6 B, Odense.

**Frederiksen, Kent**, gartneriejer; f. 8/1 1936 i Ebeltoft, søn af gartneriejer Holger Edm. Frederiksen; g. 26/8 1961 m. Ulla F., f. Wellendorff; udd. h. faderen og h. gartneriejer Kragh Sørensen, Åbyhøj 1950–55, medhjælperprøve 1955, frekventeret Gartner- og Frugtavlerhøjskolen Søhus 1956, studieophold i USA 1957–59, medhjælper fl. steder 1959–63, etabl. s. gartneriejer i Ebeltoft 1963; produktion – u/glas: nelliker; medl. af Alm. dansk Gartnerforening.

Adr.: Skovvejen, Ebeltoft.

Firma: Kent Frederiksen, gartneriejer, Skovvejen, Ebeltoft.

**Frederiksen, Knud Gunnar**, blomsterhandler; f. 5/8 1916 i Stubbekøbing, søn af maskinarbejder Johs. Frederiksen; g. 24/9 1956 m. Inge F., f. Poulsen; udd. h. gartneriejerne Rasmussen Kragh, Stubbekøbing, Corneliussen og Osmunda, begge Kbhvn. 1931–36, herregårdsgartner på Pederstrup 1936–38, medhjælper h. gartneriejer Henry Frederiksen, Nakskov 1938–46, i nuværende virksomhed

1946, driftsleder sst. 1957, etabl. s. blomsterhandler og 1965 overtaget virksomheden; forhandling af blomster, planter og krans; medl. af Dansk Blomsterhandlerforening og Interflora-Danmark.

Adr.: Agerkær 15, Kbhvn. Valby.

Firma: Blomsterhandler Hjalmar Andersens efft., Vestre Kirkegårds Allé, Kbhvn. SV.

**Frederiksen, Laurits**, gartner; medl. af Alm. dansk Gartnerforening.

Adr.: Vassingerødvej, Allerød.

**Frederiksen, Niels**, planteskoleejer; f. 29/4 1928 i Bjerre, Vejle amt, søn af snedker Peder Jørgen Frederiksen; g. 10/11 1955 m. Kirsten Elisabeth F., f. Ahrensbach; udd. bl. a. h. planteskoleejer A. J. Frost, Børkop 1944–48, medhjælper h. planteskoleejer Sørensen, Varde, gartner på Bispebjerg Hospital, Kbhvn., planteskolebestyrer i Buddinge, etabl. s. planteskoleejer i Værløse 1958; forhandling af planter; kasserer f. Københavns og Omegns Plantehandlerforening.

Adr.: L. Værløsevej 43, Værløse.

Firma: Værløse Planteskole, Ll. Værløsevej 43, Værløse.

**Frederiksen, Olaf**, driftsleder; f. 24/12 1935 i Skåde, Århus amt, søn af gartneriejer Sv. Frederiksen; g. 29/1 1955 m. Aase F., f. Andreasen; udd. h. faderen og h. gartneriejerne A. Weibel Pedersen, Riskov og E. Christensen, Århus 1950–55, medhjælperprøve 1955, driftsleder h. faderen s. å. (virksomheden grundlagt 1935); produktion – u/glas: begonia, freesia og tomater, till. løgdrivning; medl. af Alm. dansk Gartnerforening.

Adr.: Skåde pr. Højbjerg.

Firma: Sv. Frederiksen, gartneriejer, Skåde pr. Højbjerg.

**Frederiksen, Ole**, anlægsgartner; medl. af Alm. dansk Gartnerforening.

Adr.: Plantagevej 1, Birkerød.

Firma: Ole Frederiksen, anlægsgartner, Plantagevej 1, Birkerød.

**Frederiksen, Otto**, gartner; medl. af Alm. dansk Gartnerforening.  
Adr.: Stubberup pr. Nykøbing F.

**Frederiksen, Poul**, gartneriejer; f. 8/11 1915 i Vindinge, Kbhvn.s amt, søn af gartneriejer Emil Frederiksen; g. 18/8 1942 m. Edith F., f. Albrektsen; udd. h. faderen, i Lollands Frugtplantage, Frejlev, på Blangstedgård, Odense og h. gartneriejer Aage Piper, Lyngby 1932–37, frekventeret Beder Gartnerskole 1937–38, etabl. s. gartneriejer og 1947 overtaget faderens virksomhed (grundlagt 1905); produktion – friland: frugtplantage, speciale: æbler; medl. af Alm. dansk Gartnerforening, formd. f. sammes Roskilde kreds, medl. af Reerslev-Vindinge sogneråd.

Adr.: Vindinge Lillevang pr. Roskilde.  
Firma: Poul Frederiksen, gartneriejer, Vindinge Lillevang pr. Roskilde.

**Frederiksen, Poul**, gartner; medl. af Alm. dansk Gartnerforening.  
Adr.: Parmagade 31, Kbhvn. S.

**Frederiksen, Poul**, planteskoleejer; f. 29/9 1920 i Nakskov, søn af planteskoleejer Karl Martin Frederiksen; g. 20/6 1942 m. Anna Marie F., f. Jensen; udd. h. faderen og i holstensk planteskole 1937–42, etabl. s. planteskoleejer i Nakskov 1942; forhandling af planter; sekr. f. Dansk Planteskoleejerforening.

Adr.: Apotekervej 8, Nakskov.  
Firma: Poul Frederiksen, planteskoleejer, Nakskov.

**Frederiksen, Poul J.**, gartneriejer; f. 19/3 1918 i Ørslev, Sorø amt, søn af landmd. Jacob Frederiksen; g. 24/2 1946 m. Else F., f. Larsen; udd. i Holsteinborg herregårdsgartneri, i gartneriet Fortly, Rødovre og h. gartneriejer G. M. Secher, Rødovre 1932–36, etabl. s. gartneriejer i Slagelse; produktion – u/glas: freesia, nelliker, meloner og tomater; medl. af Alm. dansk Gartnerforening.

Adr.: Pantholmsvej 31, Slagelse.  
Firma: Poul J. Frederiksen, gartneriejer, Pantholmsvej 31, Slagelse.

**Frederiksen, Poul Korsholm**, gartneriejer; f. 3/8 1932 i Simmerbølle, Svendborg amt, søn af gartneriejer Johs. P. Frederiksen; g. 3/3 1959 m. Anny F., f. Pedersen; udd. h. faderen, h. plantageejer Ejner Rasmussen, Rudkøbing, gartneriejer Mogens Pedersen, Nyborg og i Blangstedgård forsøggartneri, Odense 1946–50, medhjælper i Ravnholt herregårdsgartneri, etabl. s. gartneriejer og 1954 optaget s. medindehaver i faderens virksomhed; produktion – u/glas: nelliker, – friland: frugtplantage; medl. af Alm. dansk Gartnerforening, af best. f. sammes Svendborg kreds.

Adr.: Rudkøbing.  
Firma: Gartneriet Kibshave, Rudkøbing.

**Frederiksen, Poul Martin**, gartner; f. 20/9 1942 i Nakskov, søn af planteskoleejer Poul Frederik-

sen; udd. h. faderen og h. planteskoleejer Eggert Petersen, Nykøbing F. 1959–60, studieophold i Tyskland 1961–63, frekventeret Vilvorde Havebrugshøjskole, medhjælper h. faderen s. 1964 (virksomheden grundlagt 1942).

Adr.: Apotekervej 8, Nakskov.  
Firma: Poul Frederiksen, planteskole, Nakskov.

**Frederiksen, Rich.**, frugthandler; medl. af Frugthandlerforeningen af 1889.

Firma: Rich. Frederiksen, frugthandler, Borgbjergsvej 7, Kbhvn. SV.

**Frederiksen, Sven**, blomsterhandler; f. 17/7 1915 i Brejning, Vejle amt, søn af inventarforvalter Jens Chr. Frederiksen; g. 4/10 1942 m. Gyfa F., f. Mortensen; udd. i Nybrogårds gartneri, Lyngby og h. gartneriejer I. P. Frandsen, Vanløse 1930–35, medhjælper i fa. Acacia, Frbg. 1935–38, etabl. s. blomsterhandler i Charlottenlund 1938 sm. m. blomsterhandler Ernst Larsen; forhandling af blomster; medl. af Dansk Blomsterhandlerforening og Interflora-Danmark, formd. f. sidstnævntes prøveordredvalg.

Adr.: Ordrupvej 86, Charlottenlund.  
Firma: Codelia, Jægersborg Allé 26, Charlottenlund.

**Frederiksen, Svend**, gartneriejer; f. 25/4 1912 i Skåde, Århus amt, søn af fyrbøder Fr. Frederiksen; g. 5/5 1935 m. Marie F., f. Mikkelsen; udd. h. gartneriejerne Ths. Frederiksen, Langballe og F. M. Poulsen, Brabrand samt h. planteskoleejer Paikjær Jensen, Lund Østj. 1926–31, medhjælper fl. steder, etabl. s. gartneriejer i Skåde 1935; produktion – u/glas: begonia, freesia og tomater, till. løgdrivning; medl. af Alm. dansk Gartnerforening.

Adr.: Skåde pr. Højbjerg.  
Firma: Sv. Frederiksen, gartneriejer, Skåde pr. Højbjerg.

**Frederiksen, Titus**, gartner; medl. af Alm. dansk Gartnerforening.

Adr.: Gammellosevej 134, Lyngby.

**Frederiksen, V. Jes**, blomsterhandler; medl. af Dansk Blomsterhandlerforening.

Firma: Otto Eriksen, blomsterforretning, Gl. Mønt 2, Kbhvn. K.

**Frey, Erik**, grosserer; f. 14/10 1929 i Veggerslev, Randers amt, søn af handelsgartner Ebbe Frey; g. 25/10 1952 m. Else F., f. Rasmussen; udd. h. faderen og h. gartneriejer Jens Petersen, Voldby 1943–48, medhjælper fl. steder, etabl. s. grosserer i Grenå 1960, till. etabl. s. frugthandler s. å. og s. gartneriejer 1966; produktion og forhandling af blomster og frugt; medl. af Alm. dansk Gartnerforening.

Adr.: Planetbyen, Ålsø pr. Grenå.  
Firma: Erik Frey, grosserer, frugthandler, Grenå.

**Frey, Harry Eigil**, planteskoleejer; f. 21/9 1923 i Veggerslev, Randers amt, søn af handelsgartner



**P. M. Frederiksen**  
gartner  
Nakskov



**S. Frederiksen**  
gartneriejer  
Skåde pr. Højbjerg



**H. E. Frey**  
planteskoleejer  
Veggerslev pr. Grenå



**P. Frey**  
planteskoleejer  
Trustrup

**Ebbe Frey**; udd. i Gimming Planteskole, HARRISLEV og Birkholm Planteskole, VASSINGERØD 1939–43, medhjælper h. planteskoleejer ASGER M. JENSEN, HOLMSTRUP 1943–44, gartnerformd. h. planteskoleejer ANKER NYGAARD, VEJEN 1944–50, studieophold i Sverige, etabl. s. planteskoleejer i VEGGERSLEV 1950; speciale: roser og frugttrær; medl. af Alm. dansk Gartnerforening og Dansk Planteskoleejerforening.

Adr.: Veggerslev pr. Grenå.

Firma: Djurslands Planteskole, Veggerslev pr. Grenå.

**Frey, Preben**, planteskoleejer; f. 27/7 1931 i Veggerslev, Randers amt, søn af handlegartner Ebbe Frey; g. 12/11 1953 m. Irma F., f. Pedersen; udd. h. planteskoleejerne A. Nygaard, Vejen, Thor Pedersen, Brabrand og Asger M. Jensen, Holmstrup 1945–50, gartnerformd. i Zachariassens Planteskole, Hedensted 1951–54, i P. Kruses Planteskole, Mundelstrup 1954–58, etabl. s. planteskoleejer i Trustrup 1958; produktion og forhandling af planter, speciale: roser, sirbuske og stedsegrønne planter; medl. af Alm. dansk Gartnerforening og Dansk Planteskoleejerforening.

Adr.: Trustrup.

Firma: Preben Frey, planteskoleejer, Trustrup.

**Friberg, Bonde**, gartneriejer; f. 6/6 1924 i V. Karup, Kristianstad, søn af gårdejer Arthur Friberg; g. 11/3 1951 m. Inge F., f. With; udd. s. gartner i Sverige 1942–46, medhjælper sst. 1946–48, etabl. s. gartneriejer i Hestehave 1956; produktion – u/glas: tomater og udplantningsplanter, – friland: blomkål, hvidkål og rødbeder; medl. af Alm. dansk Gartnerforening.

Adr.: Hestehave pr. Sønderborg.

Firma: Bonde Friberg, gartneriejer, Hestehave pr. Sønderborg.

**Fribert, K.**, blomsterhandler; medl. af Dansk Blomsterhandlerforening.

Firma: Blomsterforretningen Bellis, Østre Boulevard 12, Nakskov.

**Frid, Gert Villum Petersen**, gartneriejer; f. 31/5 1907 i Store-Magleby, Kbhvn.s amt, søn af gårdejer Niels Petersen, Frid; g. 29/11 1930 m. Else F., f. Jespersen; udd. v. landbrug og gartneri, etabl. s. gartneriejer og 1943 overtaget faderens gartneri; produktion – u/glas: tomater og salat, – friland: blomkål.

Adr.: Møllegade 11, Store-Magleby.

Firma: G. V. Petersen Frid, gartneriejer, Lundevej, Store-Magleby.

**Friis, A. Skov**, gartner; medl. af Alm. dansk Gartnerforening.

Adr.: Tarp pr. Guldager.

**Friis, Erna**, havearkitekt; medl. af Dansk Havearkitektforening.

Adr.: Ødemark hovedgård, Munke-Bjergby.

**Friis, Poul**, anlægsgartner; medl. af Alm. dansk Gartnerforening.

Firma: Poul Friis, anlægsgartner, Fuglegårdsvænget 69, Gentofte.

**Friis, Søren Hansen**, gartneriejer; f. 12/8 1912 i Skivholme, Århus amt, søn af husmd. Peter Friis; g. 9/7 1942 m. Poulina F., f. Erichsen; udd. v. landbrug, etabl. s. gartneriejer i Markusminde 1943; produktion bl. a. formeringsplanter og jordbær; medl. af Alm. dansk Gartnerforening.

Adr.: Markusminde pr. Lading.

Firma: Søren Friis, gartneriejer, Markusminde pr. Lading.

**Friis-Andersen, Erik**, gartneriejer; f. 11/12 1911 i Auning, Randers amt, søn af gartneriejer Anders Andersen; udd. h. faderen og h. gartneriejerne V. Sørensen, Randers og Rosenholm, Hornslet 1927–32, etabl. s. gartneriejer i Auning 1932–40, repræsentant i fa. I. E. Ohlsens Enke, Århus 1940–63, etabl. s. gartneriejer og 1963 overtaget faderens virksomhed (grundlagt 1897); produktion – u/glas: kultivering af småplanter t. viderekultur, speciale: begonia semperflorens, cineraria, calceolaris, cy-



**B. Friberg**  
gartneriejer

Hestehave pr. Sønderborg



**S. Friis-Hansen**  
gartneriejer

Langkær pr. Haderslev



**G. A. Friis-Wandall**  
gartneriejer

Bellinge



**K. From**  
gartneriejer

Gamby

clamen og primula; medl. af Alm. dansk Gartnerforening.

Adr.: Auning.

Firma: Gartneriet Blomsterdalen, Auning.

**Friis-Hansen, Sofus**, gartneriejer; f. 7/9 1906 i Sandby, Maribo amt, søn af herregårdsgartner Niels Hansen; g. 25/4 1936 m. Catarina Margarete F.-H., f. Ruge; udd. h. gartneriejerne Otto Nielsen, Guldborghave og Chr. Hansen, Bovense, medhjælper bl. a. h. gartneriejerne Marius Pedersen, Hjulby og L. C. Jensen, Haderslev, etabl. s. gartneriejer i Langkær 1935; produktion – u/glas: cyclamen, pelargonium og tomater, – friland: blomkål; medl. af Alm. dansk Gartnerforening, af best. f. sammes Haderslev kreds s. 1954, medstifter af GASA, Haderslev.

Adr.: Langkær pr. Haderslev.

Firma: S. Friis-Hansen, gartneriejer, Langkær pr. Haderslev.

**Friis-Wandall, Gustav Adolf**, gartneriejer; f. 17/2 1907 i Malmø, søn af cand. pharm. Poul Friis-Wandall; g. 2/6 1934 m. Kamilla Margrethe F.-W., f. Pedersen; udd. h. planteskoleejer H. Jensen, Odense og h. gartneriejerne Brdr. Larsen, Bellinge, førstemed. h. gartneriejer Poul Salling, etabl. s. gartneriejer i Bellinge 1937; produktion – u/glas: plumosus og agurker, till. drivning af irisløg; medl. af Alm. dansk Gartnerforening, af best. f. Fangel tekniske skole, af best. f. Bellinge Elektricitetsforening s. 1962 og formd. f. Brendekilde-Bellinge 100-Mands Forening.

Adr.: Assensvej, Bellinge.

Firma: Gustav Adolf Friis-Wandall, gartneriejer, Assensvej, Bellinge.

**Fristrup, Hans**, gartneriejer; f. 23/10 1931 i Ry, Skanderborg amt, søn af gartneriejer Aage Nielsen; g. 7/6 1958 m. Birte Elisabeth F., f. Olsen; real-eks. 1949, udd. h. planteskoleejer Hans Nielsen, Hjorthede, H. Ladegaard, Skærup og Ingemann Christensen, Skarp-Salling pr. Løgstør 1949–53, medarbejder h. faderen 1956, etabl. s. gartneriejer og 1961 overtaget faderens virksomhed; produk-

tion – u/glas: tomater, – friland: jordbær, kål m.v.; medl. af Alm. dansk Gartnerforening, GASA, Silkeborg, formd. f. Alling-Tulstrup Husmandsforening 1961–63.

Adr.: Javngyde pr. Ry.

Firma: Gartneriet Løkken, Javngyde pr. Ry.

**From, Kaj**, gartneriejer; f. 26/3 1913 i Diget, Odense amt, søn af proprietær Jesper Johs. From; g. 21/1 1945 m. Esther Elisabeth F., f. Møller Jensen; udd. i forsøggartneriet Blangstedgård, Odense og h. gartneriejerne Poul Salling, Odense, Brdr. Larsen, Bellinge og Th. Suhr, Kastrup 1931–36, etabl. s. gartneriejer i Gamby 1936, udvidet m. frugtplantage 1944, virksomheden påny udvidet 1954; produktion – u/glas: nelliker, – friland: jordbær, bærfrugt og frugtplantage; medl. af Alm. dansk Gartnerforening, af repræsentantskabet f. Danmarks Erhvervsfrugtavlforening, formd. f. Gamby Frugtlager og f. Hindevad brugsforening.

Adr.: Gamby.

Firma: Gartneriet Rønnebo, Gamby.

**Fromsejer, William Pedersen**, gartneriejer; f. 17/5 1906 i Vorbasse, Ribe amt, søn af plantør Peder Pedersen Fromsejer; g. 18/10 1936 m. Elsigne Kathrine F., f. Juhle; præliminæreksm., forst elev i Abenrå skovdistrikt, skovfogedeks. 1925, udd. i Hjortsø Planteskole, Svebølle 1925–27, medhjælper på Ågård Havebrugsskole 1927–28, forvalter på Skærbæk Planteskole 1929–36, etabl. s. gartneriejer i Gesing 1936; produktion – u/glas: azalea, chrysanthemum, cyclamen, tulipaner og tomater, – friland: roser, jordbær, hindbær og kål, till. detailsalg; medl. af Alm. dansk Gartnerforening, formd. f. Skærbæk Jagtforening.

Adr.: Gesing pr. Skærbæk.

Firma: Gesing Gartneri, Gesing pr. Skærbæk.

**Frost, Andreas Juhl**, planteskoleejer; f. 27/3 1910 i Gårsløv, Vejle amt, søn af planteskoleejer Thorvald Andr. Juhl Frost; g. 15/12 1934 m. Gerda F., f. Nygart; præliminæreksm., handelsudd., frekventeret handelsskoler i Kbhvn. og Hamburg, udd. i planteskoler, etabl. s. planteskoleejer og



*A. J. Frost*  
 planteskolejer  
 Børkop



*A. J. Frost*  
 planteskolejer  
 Børkop



*C. Frøjk*  
 handelsgartner  
 Nørre Nebel



*T. Frøslev*  
 gartneriejer  
 Slet pr. Tranbjerg J.

1934 overtaget faderens virksomhed (grundlagt 1906), udvidet m. detailafd. i Vejle og Fredericia og m. planteskole i Ramløsbuun, Sverige; forhandling af alm. planter, skovplanter, skovfrø, egen klenganstalt f. skovfrø; medl. af Planteskolerens Arbejdsgiverforening, formd. 1958-64, medl. af best. f. Vejle amts Skovdyrkerforening.

Adr.: Børkop.

Firma: A. J. Frost, Planteskoler & Skovfrøhandel, Børkop.

**Frost, Arne Juhl**, planteskolejer; f. 9/12 1925 i Gårsløv, Vejle amt, søn af planteskolejer Thorvald Andr. Juhl Frost; g. 9/6 1951 h. Edith F., f. Andersen; præliminæreksm. 1942, udd. h. broderen og h. planteskolejer H. Glæsel, Hørsholm 1944-45, medhjælper h. planteskolejer Nielsen, Viborg 1945-47, studieophold i Skotland og Sverige 1948, overgartner h. broderen 1948-65, etabl. s. planteskolejer i Børkop 1965; produktion af roser og stedsegrønne planter; medl. af Alm. dansk Gartnerforening.

Adr.: Børkop.

Firma: Arne Frost's planteskole, Børkop.

**Frydendahl, Aage**, blomsterhandler; medl. af Dansk Blomsterhandlerforening.

Firma: Blomster-Service, Åboulevard 10, Kbhvn. N.

**Frydenlund, Jens**, blomsterhandler; f. 27/3 1908 i Veflinge, Odense amt, søn af Chr. Marius Frydenlund; g. 31/7 1932 m. Erna F., f. Olsen; udd. h. gartneriejerne Skovlund Johansen, Odense, Valets Søfeldt, Odense, Chr. Asmussen, Rødovre og Svendsen, Kastrup 1922-27, medhjælper h. anlægsgartnerne Sørensen & Nørgaard, Hellerup og Eigil Kjær, Fredensborg, etabl. s. anlægsgartner på Frbg. 1936, i Odense 1942, udvidet m. blomsterforretning 1960; forhandling af blomster, till. anlægsgartneri; medl. af Dansk Blomsterhandlerforening, formd. f. sammes Fyns afd. s. 1966, konsulent s. 1962.

Adr.: Torvegade 1, Odense.

Firma: Frydenlund Blomster, Torvegade 1, Odense.

**Frydenlund-Pedersen, Ejnar**, handelsgartner; f. 11/7 1908 i Silkeborg, søn af handelsgartner Rs. P. Pedersen; g. 21/3 1933 m. Anna F-P., f. Barrett; udd. s. gartner, studieophold i England og Holland 1948, etabl. s. gartneriejer i Skanderborg; produktion - u/glas: grønne planter, - friland: chrysanthemum, till. detailsag af blomster; tildelt ærespræmie f. grønne planter; medl. af Alm. dansk Gartnerforening, Dansk Blomsterhandlerforening, Interflora-Danmark, GASA, Århus, medl. af best. f. Skanderborg Bank s. 1961 og f. Skanderborg Handelsstandsforening.

Adr.: Alleen 31, Skanderborg.

Firma: Ejnar Frydenlund-Pedersen, handelsgartner, Søgade 1, Skanderborg.

**Frydensberg, Knud**, blomsterhandler; f. 13/8 1920 i Tisville, Frederiksborg amt, søn af blomsterhandler Viggo Frydensberg; g. 21/3 1941 m. Else F., f. Nielsen; udd. h. faderen, medhjælper fl. steder, etabl. s. blomsterhandler og 1952 overtaget faderens virksomhed; forhandling af frugt, grønt og blomster; medl. af Dansk Blomsterhandlerforening.

Adr.: Hovedgaden, Tisvilledeje.

Firma: Knud Frydensberg, blomsterhandler, Hovedgaden, Tisvilledeje.

**Frøjk, Christen**, handelsgartner; f. 5/8 1896 i Idum, Ringkøbing amt, søn af gårdejer Chr. Christensen Frøjk; g. 8/12 1929 m. Mette F., f. Thustrup; udd. v. landbrug, udd. h. gartneriejer Klitsgaard, Brøndby Strand 1922-25, etabl. s. gartneriejer i Holstebro 1925, i Nørre Nebel 1929, virksomheden ombygget 1931, udvidet 1945; produktion: div. blomster, till. detailsalg; medl. af Alm. dansk Gartnerforening og Dansk Blomsterhandlerforening, formd. f. Nørre Nebel Borgerforening flere gange, æresmedl. s. 1966, formd. f. Nørre Nebel Fjernvarmcentral 1950-60, formd. f. Nørre Nebel vandværk.

Adr.: Bredgade 47, Nørre Nebel.

Firma: Frøjks Handelsgartneri, Bredgade 47, Nørre Nebel.



**F. Fuchs**  
gartneriejer  
Fløng pr. Hedehusene



**K. Fuglsang**  
planteskoleejer  
Vedbæk



**P. Fuglsang**  
gartneriejer  
Randers



**W. Gaarde**  
frugthandler  
Kolding

**Frølich, M.**, frugtgrosserer.  
Firma: M. Frølich, grosserer, Gåseholmvej 12, Herlev.

**Frøslev, Thomas**, gartneriejer; f. 27/4 1903 i Fly, Viborg amt, søn af smedemester Laust Frøslev; g. 3/12 1929 m. Thora F., f. Christensen; udd. h. gartneriejer Trillingsgaard, Skive 1920–24, frekventeret Beder Gartnerskole, medhjælper sst., førstemed. h. gartneriejer Jensen, Skåde 1925–28, gartneriforpagter i Haderslev 1928–36, etabl. s. gartneriejer i Slet 1936; produktion – u/glas: chrysanthemum og tulipaner, – friland: blomsterløg; medl. af Alm. dansk Gartnerforening.

Adr.: Slet pr. Tranbjerg J.  
Firma: Ths. Frøslev, gartneriejer, Slet pr. Tranbjerg J.

**Fuchs, Franz**, gartneriejer; f. 15/4 1911 i Tyskland, søn af arbejdsmd. Friedrich Fuchs; g. 2/5 1937 m. Oda F., f. Rasmussen; udd. h. gartneriejerne Chr. Hansen, Nordborg, Th. Rosenlund, Ejby og Sv. Larsen, Stige Fyn 1925–30, medhjælper fl. steder, etabl. s. gartneriejer i Glostrup 1941, i Fløng s. 1945; produktion – u/glas: roser; medl. af Alm. dansk Gartnerforening.

Adr.: Fløng pr. Hedehusene.  
Firma: Franz Fuchs, gartneriejer, Fløng pr. Hedehusene.

**Fuglsang, Kaj Preben Kjær**, gartner; medl. af Alm. dansk Gartnerforening.

Firma: Kaj P. Kjær Fuglsang, gartner, Nørre-Asmindrup skole, Nørre-Asmindrup.

**Fuglsang, Kristian**, planteskoleejer; f. 28/2 1918 i Tranekær, Svendborg amt, søn af sømd. Fr. Fuglsang; udd. i Tranekær slotgartneri og h. gartneriejerne Bendtsen, Pejrup og Petersen-Tiedemann, Ishøj 1932–36, etabl. s. planteskoleejer i Vedbæk 1948 sm. m. planteskoleejer Jens A. Pedersen; forhandling af planter, speciale: stauder og stenhøjsplanter; medl. af Dansk Planteskoleejerforening.

Firma: Villabyernes Staudegartneri, Sandbjergvej 56, Vedbæk.

**Fuglsang, Poul**, gartneriejer; f. 10/9 1929 i Hørby, Hjørring amt, søn af gårdejer Karl Fuglsang; g. 3/1 1959 m. Asta F., f. Sørensen; udd. h. gartneriejerne Nørsgaard Andersen, Dronninglund, Emil Christensen, Nyborg og Chr. Pedersen, Grenå 1945–50, studieophold i Holland 1952, frekventeret Beder Gartnerskole 1952–53, medhjælper h. gartneriejer S. H. Poulsen, Randers 1953–58, etabl. s. gartneriejer i Randers 1958; produktion – u/glas: spathiphyllum, ficua diversifolia og hedera; medl. af Alm. dansk Gartnerforening.

Adr.: Bøsbrovej, Randers.  
Firma: Gartneriet Birkebo, Bøsbrovej, Randers.

**Funder, Erik**, frugthandler; f. 4/4 1938 i Ringsted, søn af lagerass. Henry Funder; g. 4/4 1959 m. Lykke F., f. Lassen; handelsudd. i isenkramfa. Marius Petersen, Ringsted 1952–54, oversergent i søvænet 1955–63, etabl. s. frugthandler i Ringsted 1962; forhandling af frugt, grønt og blomster; medl. af Frugthandlerforeningen af 1889.

Adr.: Sjællandsgade 34, Ringsted.  
Firma: Erik Funder, frugthandler, Sjællandsgade 18, Ringsted.

**Funder, Svend Thorning**, gartneriejer; f. 17/11 1905 i Vestenskov, Maribo amt, søn af landmd. Jørgen Funder; g. 1/6 1929 m. Ingrid F., f. Andersson; udd. h. gartneriejer Axel Hansen, Vangede, og Sv. Bruun sen., Brøndby Strand 1921–26, medhjælper h. gartneriejerne Dankvist Jørgensen og Axel Hansen, Virum, etabl. s. gartneriejer i Keldsvang 1947; produktion – friland: jordbær; medl. af Alm. dansk Gartnerforening.

Adr.: Keldsvang pr. Hillerød.  
Firma: Sv. Funder, gartneriejer, Keldsvang pr. Hillerød.

**Funk, Poul**, frugthandler; medl. af Landsorganisationen af Danmarks Frugt- og Blomsterhandlere.  
Firma: Poul Funk, frugthandler, Tranekærparken 3, Risskov.

**Fürst, Kai**, overgartner, havearkitekt; f. 3/1 1913 i Kbhvn.; medl. af Dansk Havearkitektforening, lærer v. teknisk skole, Tårnby s. 1936.





**E. Galsgaard**  
gartneriejer

Vridsløsemagle pr. Tåstrup



**K. Gamst**  
gartneriejer

Kolding



**M. Geisler-Nielsen**  
planteskoleejer

Løsning

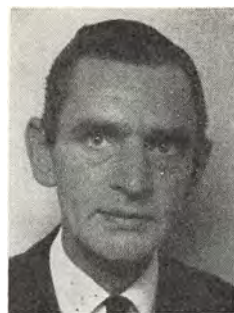

**E. Gjertsen**  
gartneriejer

Vallensbæk pr. Albertslund

Adr.: Englandsvej 40, Kbhvn. S.

Firma: Stadsgartnerens Kontor, Vester Voldgade 83, Kbhvn. V.

**Gaarde, Andreas**, kirkegårdsgartner; medl. af Foreningen af danske Kirkegårdsledere.

Adr.: Skimminge 66, Maribo.

**Gaarde, William**, frugthandler; f. 15/1 1930 i Skodborg, Haderslev amt, søn af blikkenslager Martin Andreasen Gaarde; g. 7/10 1951 m. Aase G., f. Frederiksen; handelsudd. h. købmd. P. Ludv. Nielsen, Vejen 1944–48, ekspedient h. frugthandler E. Westergaard, Kolding 1952–56, h. frugtgrosserer Johs. Nøhr, Kolding 1956–60, etabl. s. frugthandler i Kolding 1960 sm. m. frugthandler Holger Lind, eneindehaver s. 1962; forhandling af frugt og blomster; medl. af Landsorganisationen af Danmarks Frugt- og Blomsterhandlere, sekr. f. sammes Kolding kreds 1965, formd. s. 1966.

Adr.: Piledamsvej 24, Kolding.

Firma: Wm. Gaarde, frugthandler, Rendebanen 10, Kolding.

**Gabel, Anders M.**, planteskoleejer; medl. af Københavns og Omegns Plantehandlerforening.

Firma: Syd-Stevens Planteskole, Store-Heddinge.

**Gabel, Anker Johannes**, gartneriejer; f. 18/5 1916 i Vindblæs, Ålborg amt, søn af malermester Johs. Alvinus Gabel; g. 9/6 1946 m. Bodil G., f. Kloster; udd. h. planteskoleejerne Bisgaard, Øsløs, Spejlborg, Brønderslev og Sv. Rasmussen, Dybvad 1933–37, plantagebestyrer 1937–39, gartnerformd. h. planteskoleejer Bisgaard, Øsløs 1939–40 og 1941–42, førstemand i Sydstevn Planteskole, Rødvig 1942–43, etabl. s. planteskoleejer i Øsløs 1943, i Holstebro 1947–51, gartner på Klejsgaards husholdningsskole, Strib 1951–55, gartnerformd. på Lundsgaards Planteskole, Skalborg 1955–60, bestyrer af Thomsens Planteskole, Skalborg 1960–63, medindehaver i Sydstevn Planteskole 1963–66, etabl. s. gartneriejer i Gellerup og 1966 overtaget nuværende virksomhed; produktion – u/glas: cyclamen, pelargon, tulipaner, purløg og

udplantningsplanter, – friland: chrysanthemum, jordbær, gulrødder og løgavl; medl. af Alm. dansk Gartnerforening og GASA, Esbjerg, medl. af best. f. Danmarks Retsforbund.

Adr.: Gellerup pr. Varde.

Firma: Johs. Gabel, gartneriejer, Gellerup pr. Varde.

**Gabrielsen, Børge**, gartner; medl. af Alm. dansk Gartnerforening.

Firma: Børge Gabrielsen, gartner, Puggårdsgade 4, Kbhvn. V.

**Gade, Kristen**, frugthandler; f. 7/4 1904, søn af gårdejer Peter Gade; g. 10/5 1938 m. Marie G., f. Henriksen; udd. v. landbrug, etabl. s. frugthandler på Frbg. og 1953 overtaget nuværende virksomhed; forhandling af frugt, grønt, dybfrost og konserver; medl. af Frugthandlerforeningen af 1889.

Adr.: Hvedevej 9, Brønshøj.

Firma: Gades Frugthandel, Godthåbsvej 93 A, Kbhvn. F.

**Gade, Poul**, gartneriejer; medl. af Alm. dansk Gartnerforening.

Firma: Poul Gade, gartneriejer, Sørslev pr. Jullerup.

**Galsgaard, Erik Poul**, gartneriejer; f. 22/11 1928 i Brøndbystrand, Kbhvn.s amt, søn af gartneriejer Axel Carl Galsgaard; g. 11/5 1957 m. Ellen G., f. Larsen; realeksm. 1945, udd. h. faderen og på Vilvorde Havebrugshøjskole 1945–49, frekventeret Beder Gartnerskole 1948–49, studieophold i Holland 1948, medhjælper h. faderen 1949–53, etabl. s. gartneriejer i Vridsløsemagle 1953; produktion: tulipanløgavl og løgdrivning; medl. af Alm. dansk Gartnerforening.

Adr.: Vridsløsemagle pr. Tåstrup.

Firma: Gartneriet Kroppedal, Vridsløsemagle pr. Tåstrup.

**Galsgaard, Gunner**, gartneriejer; f. 9/12 1932 i Broager, Sønderborg amt, søn af husmd. Niels Galsgaard; g. 6/11 1956 m. Eli Vaagelund Gals-

gaard, f. Larsen; udd. v. landbrug, frekventeret Vejstrup ungdomsskole og Langelands landbrugs-skole, etabl. s. gartneriejer i Gudme 1960; produktion: – u/glas; jordbær og tomater, – friland: jordbær; medl. af Alm. dansk Gartnerforening.

Adr.: Gudme.

Firma: Gunner Galsgaard, gartneriejer, Gudme.

**Gamborg, M.**, frugthandler; medl. af Landsorganisationen af Danmarks Frugt- og Blomsterhandlere.

Firma: M. Gamborg, frugthandler, Klaregade 20, Odense.

**Gamst, Karl**, gartneriejer; f. 9/1 1913 i Dalby, Vejle amt, søn af gartneriejer Johan Petersen Gamst; g. 18/7 1941 m. Margrethe G., f. Ravnholt; udd. h. faderen, h. planteskoleejer Aksel Olsen, Kolding og h. gartneriejer Anders S. Petersen, Kolding 1928–32, medhjælper h. gartneriejer Hans Lund Mindested, Skærup, etabl. s. gartneriejer i Kolding og 1964 overtaget faderens virksomhed (grundlagt 1904), udvidet m. detailsalg af blomster 1965; produktion – u/glas: cyclamen, begonia og grønne planter, – friland: chrysanthemum, till. detailsalg af blomster; medl. af Alm. dansk Gartnerforening, af best. og repræsentantskab f. sammes Kolding kreds s. 1961, medl. af Interflora-Danmark.

Adr.: Agtrupvej 197, Kolding.

Firma: Karl Gamst, gartneriejer, Agtrupvej 197, Kolding.

**Gdowski, J. S.**, planteskoleejer; f. 21/12 1917 i Tureby, Præstø amt, søn af arbejdsmd. Rudolf Gdowski; g. 26/4 1943 m. Janina G., f. Buzowski; udd. h. gartneriejer Lindhardt, Sterkende pr. He-dehusene og h. planteskoleejer Fogtmann, Tåstrup 1931–36, etabl. s. planteskoleejer i Ølsemagle; forhandling af planter; medl. af Alm. dansk Gartnerforening, 1. suppleant t. Ølsemagle sogneråd.

Adr.: Ølsemagle pr. Køge.

Firma: Ølsemagle Planteskole, Ølsemagle pr. Køge.

**Geertsen, G.**, kommissionær; medl. af Alm. dansk Gartnerforening.

Firma: G. Geertsen, kommissionær, Svalevej 5, Glostrup.

**Geertsen, Poul**, gartneriejer; medl. af Alm. dansk Gartnerforening.

Firma: Poul Geertsen, gartneriejer, Dridevad pr. Ødis.

**Geert-Olesen**, blomsterhandler; medl. af Dansk Blomsterhandlerforening.

Firma: Geerts Blomster, Sdr. Ringgade 35, Århus C.

**Geil, P.**, anlægsgartner; medl. af Alm. dansk Gartnerforening.

Adr.: Lunderskov.

Firma: P. Geil, anlægsgartner, Lunderskov.

**Geisler-Nielsen, Max**, planteskoleejer; f. 23/11 1942 i Vejle, søn af planteskoleejer C. Geisler-Nielsen; udd. h. faderen, studieophold i Tyskland 1960–61, frekventeret Vilvorde Havebrugshøjskole 1963–64, etabl. s. planteskoleejer og 1963 optaget s. medindehaver i faderens virksomhed (grundlagt 1935), virksomheden samtidig omdannet t. inter-sentskab; førstplanteskole, speciale: grundstammer, hæk- og læplanter; medl. af Dansk Planteskoleejerforening.

Adr.: Løsning.

Firma: Geisler-Nielsen's Planteskole I/S, Løsning.

**Gerner-Rasmussen, O.**, grosserer.

Adr.: Åbrinken 41, Virum.

Firma: Gerner-Rasmussen & Co., Grønttorvet 56, Kbhvn. Valby.

**Gilbro, W.**, gartner; medl. af Alm. dansk Gartnerforening.

Adr.: Elmelvej 22, Brønshøj.

**Gindeberg, Axel Valdemar**, gartneriejer; f. 22/6 1898 i Vamdrup, søn af depotarbejder Ernst Jepsen Gindeberg; g. 21/10 1923 m. Sigrid G., f. Godsk; udd. v. landbrug, postbud i Vamdrup 1920–23, landpostbud i Åle 1923–24, till. etabl. s. gartneriejer i Åle 1928, udvidet m. detailsalg af blomster, frugt og grønt 1936; produktion – u/glas: begonia rex, sanktpaulia, peperomia, snitgrønt m. v., till. detailsalg af blomster, frugt og grønt; medl. af Dansk Blomsterhandlerforening og Interflora-Danmark.

Adr.: Åle.

Firma: A. V. Gindeberg, handelsgartner, Åle.

**Gindeberg, Børge**, anlægsgartner; f. 22/12 1925 i Åle, Skanderborg amt; udd. h. faderen og gartneriejerne Paskjær Jensen, Lund og Bertelsen, Bråskov 1943–46, medhjælper h. faderen, etabl. s. anlægsgartner i Åle 1963; anlægsgartneri og forhandling af planteskoleartikler; kasserer f. Åle Borgerforening s. 1964 og medl. af best. f. Åle Idrætsforening 1953–55.

Adr.: Åle.

Firma: Børge Gindeberg, anlægsgartner, Åle.

**Gindeberg, Ellen Margrethe**, ekspeditrice; f. 12/11 1927 i Åle, Skanderborg amt, datter af gartneriejer A. V. Gindeberg; handelsudd. h. blomsterhandler Ankjær Gregersen, Esbjerg, h. faderen og h. blomsterhandler Andersen, Fredericia, frekventeret Vallekilde højskole 1949, Beder Gartnereskole 1945 og Ollerup højskole 1952, ekspeditrice h. førstnævnte læremester 1951–53, h. faderen 1949–51 og s. 1953; forhandling af blomster, frugt og grønt.

Adr.: Åle.

Firma: A. V. Gindeberg, handelsgartner, Åle.

**Ginman, Måns**, havearkitekt; medl. af Dansk Havearkitektforening.

Adr.: Ved Stampedammen 34, Kokkedal.

**Giversen, A.,** frugthandler; medl. af Landsorganisationen af Danmarks Frugt- og Blomsterhandlere.

Firma: A. Giversen, frugthandler, Steen Billes Gade 13, Århus N.

**Giversen, M.,** frugthandler; medl. af Landsorganisationen af Danmarks Frugt- og Blomsterhandlere.

Firma: M. Giversen, frugthandler, Nørregade 24, Århus C.

**Gjedsted, Kristian,** gartneriejer; f. 4/8 1933 i Ø. Tørslev, Randers amt; g. 18/2 1961 m. Lisse G., f. Bjeldbak; udd. h. gartneriejerne Møller, Harridslev og Ernst Wichmann, Asferg 1949–53, medhjælper h. gartneriejerne Peter Hansen, S. Tranders 1955–63 og h. K. From Hedegaard, S. Tranders 1963–65, etabl. s. gartneriejer i Duedal 1965; produktion – u/glas: vinterstjerne og salat, – friland: blomkål, rosenkål og porrer; medl. af Alm. dansk Gartnerforening.

Adr.: Duedal pr. Svenstrup J.

Firma: Kristian Gjødsted, gartneriejer, Duedal pr. Svenstrup J.

**Gjedsted, L.,** blomsterhandler; medl. af Dansk Blomsterhandlerforening.

Firma: L. Gjødsted, blomsterhandler, Nørregade 22, Rødkærbro.

**Gjerlevsen, Aksel,** gartneriejer; f. 11/12 1934 i Vejrup, Ribe amt, søn af husmd. Gjerlev Gjerlevsen; g. 3/12 1960 m. Hanne G., f. Bjerrum; indt. 1959 beskæftiget v. landbrug, frekventeret Odense Husmandsskole 1956–57, medhjælper på Vejen Planteskole 1959–62, etabl. s. gartneriejer i Klovborg 1962; produktion – u/glas: chrysanthemum, hortensia, stuebegonia, grønne planter og tomater, – friland: jordbær og gulerødder, till. forhandling af blomster, frugt og grønt; medl. af Alm. dansk Gartnerforening og Interflora-Danmark.

Adr.: Klovborg.

Firma: Klovborg Gartneri, Klovborg.

**Gjerlevsen, Vagn,** gartneriejer; f. 24/7 1923 i Vejrup, Ribe amt, søn af gårdejer Gjerlev Gjerlevsen; g. 2/1 1949 m. Olga G., f. Jensen; udd. h. gartneriejerne V. Jessen, Vejrup, H. Kirk, Ulfborg og Ernst, Sønder-Omme 1940–44, medhjælper fl. steder, etabl. s. gartneriejer i Glejbjerg 1949, udvidet m. detailsalg 1954; produktion – u/glas: chrysanthemum, grønne planter og tomater, – friland: jordbær, gulerødder og kartofler, till. detailsalg af frugt, grønt og blomster; medl. af GASA, Esbjerg.

Adr.: Glejbjerg.

Firma: Glejbjerg Handelsgartneri, Glejbjerg.

**Gjerløv, Svend Erik,** gartneriejer; f. 2/10 1926 i Saltum, Hjørring amt, søn af husmd. Henry Gjerløv; g. 19/5 1951 m. Birthe Marie G., f. Dvinge; udd. h. gartneriejerne Ric. Larsen, Jerslev J., Jespersen, Thisted og R. P. Larsen, Svendborg 1941–45, medhjælper bl. a. h. gartneriejer Quist Pedersen, Benstrup, etabl. s. gartneriejer i Ølgod

og 1956 overtaget nuværende virksomhed; produktion – u/glas: udplantningsplanter, till. detailsalg af blomster, frugt og grønt; medl. af Alm. dansk Gartnerforening, Dansk Blomsterhandlerforening og Interflora-Danmark.

Adr.: Vestergade 23, Ølgod.

Firma: Vangsgaards Gartneri, Vestergade 23, Ølgod.

**Gjertsen, Erik,** gartneriejer; f. 25/2 1920 i Sundby, Kbhvn., søn af gartneriejer Anders Gjertsen; g. 12/11 1944 m. Anna G., f. Guldbæk; udd. h. gartneriejerne Edv. Svendsen, Hans Jacobsen og Godtfred Andersen, alle Amager 1934–39, medhjælper h. faderen 1939–48, etabl. s. gartneriejer i Vallensbæk 1948; produktion – friland: blomkål, spidskål, hvidkål, løg, porrer og selleri; medl. af Alm. dansk Gartnerforening.

Adr.: Toftevej 20 A, Vallensbæk pr. Albertslund.

**Glad, A.,** frugthandler; medl. af Frugthandlerforeningen af 1889.

Firma: Torvehallen Amager, Strandvejen 153, Hellerup.

**Glad, Knud,** planteskoleejer; f. 22/4 1924, søn af arbejdsmd. Niels Glad; g. 6/5 1944 m. Gunhild G., f. Kristensen; udd. h. planteskoleejerne Aksel Kristensen, Årup og O. A. Olsen, Nørre-Åby samt i Akkerup Planteskole, Hårby 1938–42, medhjælper i Tyskland 1942–44, planteskoleformd. i Søren Sørensens Planteskole, Ølgod 1947–49, etabl. s. planteskoleejer i Årup 1949, till. graver og ringe st.; forhandling af roser, sirbuske og stedsegrønne planter; medl. af Alm. dansk Gartnerforening.

Adr.: Kirkegade 20, Årup.

Firma: Knud Glad, planteskoleejer, Kirkegade 20, Årup.

**Glavind, Aage,** gartneriejer; f. 10/5 1926 i Skødstrup, Randers amt, søn af gartneriejer Harald Glavind; g. 26/3 1952 m. Matje Maria G., f. Vreeken; præliminæreksm. 1942, udd. h. faderen og h. gartneriejerne Aage Christensen, Hasle og Laur. Larsen, Grønnegde pr. Stige 1942–46, medhjælper h. sidstnævnte 1946–47, studieophold i Holland 1949–50, gartneribestyrer i Struer 1950–51, etabl. s. gartneriejer i Fårup og 1951 overtaget nuværende virksomhed (grundagt 1931); produktion – u/glas: freesia og tomater; medl. af Alm. dansk Gartnerforening, af Sabro-Fårup sogneråd 1958–66.

Adr.: Fårup pr. Mundelstrup.

Firma: Aage Glavind, gartneriejer, Fårup pr. Mundelstrup.

**Glerup, Otto Kristian,** gartneriejer; f. 26/4 1922 i Ladelund, Ravnkilde sogn, Ålborg amt, søn af gårdejer Kresten Glerup; g. 24/9 1950 m. Erna G., f. Rosenlund; udd. h. gartneriejerne H. P. Petersen, Kolding og H. Nielsen-Fruerkilde, Nørager samt i gartneriet Kragemose, Ravnebjerg 1936–41, frekventeret Beder Gartnereskole 1941–42, med-



**K. Glad**  
planteskoleejer  
Arup



**O. K. Glerup**  
gartneriejer  
Randers



**L. Glinvad**  
gartneriejer  
Tinning pr. Hinnerup

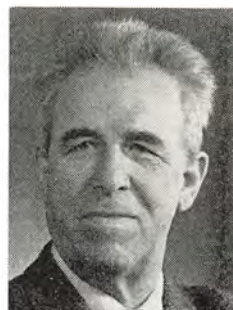

**C. Glyb**  
gartneriejer  
Hareskov

hjælper bl. a. i Finland, førstemd. h. gartneriejer Rosenlund, Fåborg 1947–51, gartneriforpagter i Randers 1951–57, etabl. s. gartneriejer i Randers 1957; produktion – u/glas: cyclamen, freesia, pelargon, agurker og tomater; medl. af Alm. dansk Gartnerforening.

Adr.: Skelvangsvej 70, Randers.

Firma: O. K. Glerup, gartneriejer, Skelvangsvej 70, Randers.

**Glidø, Kai**, frugthandler; f. 11/4 1912 i Kbhvn., søn af kirkegårdsbetjent Niels Hansen; g. 28/10 1932 m. Eleonora G., f. Schmidt; udd. i kolonial 1926–30, etabl. s. frugthandler på Frbg. og 1946 overtaget nuværende virksomhed; forhandling af frugt og grønt; medl. af Frugthandlerforeningen af 1889.

Adr.: Steenstrups Allé 11, Kbhvn. V.

Firma: Kai Glidø, frugthandler, H. C. Ørstedes Vej 35, Kbhvn. V.

**Glinvad, Lindy**, gartneriejer; f. 16/3 1935 i Hellevad, Hjørring amt, søn af gårdejer Hjalmar Glinvad; udd. h. gartneriejerne Thorhauge og K. E. Pedersen, begge Klokkeholm og M. Sørensen, Hornum 1949–54, medhjælperprøve 1954, frekventeret Beder Gartnerskole 1956–57, studieophold i England 1958–59, medhjælper h. gartneriejerne Carl Jepsen, Korsholm 1954–55 og Hougaard Nielsen, Egå, fra 1959 førstemd. h. sidstnævnte t. 1963, etabl. s. gartneriejer i Tinning 1963; produktion – u/glas: freesia og tomater; medl. af Alm. dansk Gartnerforening.

Adr.: Tinning pr. Hinnerup.

Firma: Lindy Glinvad, gartneriejer, Tinning pr. Hinnerup.

**Glud, Anker**, anlægsgartner; medl. af Alm. dansk Gartnerforening og Landsforeningen af danske Anlægsgartnere.

Adr.: Overdamsvej 1, Viborg.

Firma: Anker Glud, anlægsgartner, Overdamsvej 1, Viborg.

**Glyb, Christian**, gartneriejer; f. 9/12 1900 i Randers; udd. i Spentrup Planteskole, Frederiks-

borg Planteskole, Esbjerg og Randers Planteskole 1916–20, medhjælper bl. a. i Kolding Planteskole, gartneriforpagter i Lyngby 1926–38, etabl. s. gartneriejer i Hjortenspring 1938; produktion – u/glas: agurker, – friland: hyldebær; medl. af Alm. dansk Gartnerforening.

Adr.: Ringvej B4, nr. 30, Hareskov.

Firma: Chr. Glyb, gartneriejer, Ringvej B4, nr. 30, Hareskov.

**Glüch, Alex**, gartner; medl. af Alm. dansk Gartnerforening.

Adr.: Jægersborggade 38, Kbhvn. N.

**Glæsel, Hilmar**, planteskoleejer; f. 25/6 1897 i Kbhvn., søn af handelsgartner Julius Glæsel; g. m. Erna G., f. Hansen; udd. 2 år hos faderen og 2 år i Hastrups Planteskole, Vanløse, civilhortonom 1918, studieophold i Tyskland, Holland, Belgien, Frankrig og Italien, etabl. s. planteskoleejer i Hørsholm 1937; forhandling af planter, speciale: stedsegrønne planter; medl. af hovedbest. f. Alm. dansk Gartnerforening, formd. f. sammes Strandvejskreds, medl. af best. f. Dansk Planteskoleejerforening, kasserer f. samme i 15 år, medl. af Sundhedsrådet, medl. af best. f. K.G.T., f. Foreningen af danske Havebrugskandidater, f. Planteskolernes Arbejdsgiverforening og f. Dansk Chrysanthemum Selskab, formd. for planteskolerne øst for Storebælts Ø-klub, medl. af best. f. Erhvervsrådet for gartneri og frugtavl, af Fællesrådet for havekultur og landskabsgartneri, af best. f. Gartnerne Hjelpeforening og af Dansk Jagtforening; censor ved Landbohøjskolen; medl. af Rotary, repræsentant for Landmandsbanken Hørsholm afd.; 1947 udgivet: »Hørsholm Planteskole, et historisk Tilbageblik 1787–1947«.

Adr.: Folehavevej, Hørsholm.

Firma: Hørsholm Planteskole, Folehavevej, Hørsholm.

**Glæsel, Ib**, planteskoleejer; f. 28/3 1940 i Hørsholm, Frederiksborg amt, søn af planteskoleejer Hilmar Glæsel; udd. h. faderen, h. planteskoleejer Asger M. Jensen, Holstrup og i Tyskland 1957–59, civilhortonom 1964, student s. å., med-



**H. Glæsel**  
planteskoleejer  
Hørsholm

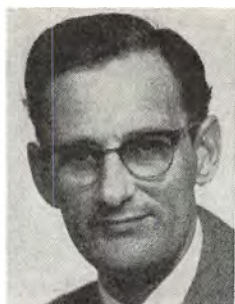

**M. Grand**  
forretningsfører  
Holstebro



**E. J. Graven**  
planteskoleejer  
Egebjerg pr. Horsens



**J. Graven**  
planteskoleejer  
Brønderslev

hjælper h. faderen 1964–65, etabl. s. planteskoleejer i Hørsholm 1966; forhandling af planter.

Adr.: Hørsholm.

Firma: Simestrupgård Planteskole, Hørsholm.

**Godskesen, Erik**, gartneriejer; f. 5/2 1912 i Middelfart, søn af skræddermester Hans P. Godskesen; g. 30/9 1936 m. Svava G., f. Otto; udd. h. gartneriejerne Fr. Hansen, Stigsted, Jens Kromann, Snoghøj og Aksel Wichmann, Bellinge 1927–33, medhjælper i Island 1933–36, etabl. s. gartneriejer i Middelfart 1936; medl. af Alm. dansk Gartnerforening.

Adr.: Skrillinge pr. Middelfart.

Firma: Erik Godskesen, gartneriejer, Skrillinge pr. Middelfart.

**Godskesen, Johannes**, blomsterhandler; medl. af Dansk Blomsterhandlerforening.

Firma: Johs. Godskesen, blomsterhandler, Algade 77, Middelfart.

**Godskesen, M.**, gartneriejer; medl. af Alm. dansk Gartnerforening.

Firma: M. Godskesen, gartneriejer, Kirke-Søby pr. Flemløse.

**Gommesen, T.**, gartner; medl. af Alm. dansk Gartnerforening.

Adr.: Østergade 31, Dronninglund.

**Graakjær, Svend Aage**, gartneriejer; f. 30/8 1923 i Egvad, Ringkøbing amt, søn af lagerarbejder Jesper Graakjær Jespersen; g. 10/3 1946 m. Andrea Marianne G., f. Jørgensen; udd. h. gartneriejerne E. Sønderbye, Tarm og Hagelund, Ribe 1937–42, medhjælper bl. a. h. førstnævnte 1944–52, etabl. s. gartneriejer i Tarm 1952; produktion: bl. a. udplantningsplanter, till. detailsalg.

Adr.: Svinget 7, Tarm.

Firma: Graakjærs Handelsgartneri, Svinget 7, Tarm.

**Gram, Benny**, gartneriejer; f. 8/8 1934 i Fredericia, søn af anlægsgartner Peter Gram; g. 6/7 1958 m. Jytte G.; udd. h. gartneriejerne Rasmussen og Li-

berius, begge Fredericia 1949–53, medhjælper i nuværende virksomhed 1957–61, etabl. s. gartneriejer og 1961 overtaget virksomheden, udvidet m. detailsalg af blomster 1955; produktion – u/glas: stuebegonia og vedbend.

Adr.: Tulipanvej, Fredericia.

Firma: Gartneriet Solvang, Tulipanvej, Fredericia.

**Grand, Mogens**, forretningsfører; f. 18/8 1923 i Horsens, søn af værkfører Harald Grand; g. 28/6 1947 m. Anna G., f. Jensen; handelsudd. i fa. Johan Rasmussens eftf., Horsens 1937–41, frekventeret kurser, ekspedient på lærestedet 1941–44, h. købm. M. Eriksen, Horsens 1944–45, kontorass. i fa. Jensen & Julsen, Horsens 1946–47, ass. i GASA, Horsens 1947–62, bogholder i fa. Grønfeldt, Horsens 1962–64, forretningsfører i GASA, Holstebro s. 1964; salgsorganisation for gartneriprodukter; medl. af FDF s. 1933, olderm. i Søborglauget 1956–65, medl. af FDF's førerråd 1942–64.

Adr.: Jeppe Aakjærs Vej 58, Holstebro.

Firma: De danske Andels-Salgsforeninger for Gartneri og Frugtavl (GASA), Jens Bagesens Vej 1, Holstebro.

**Grandlev, Evald**, blomsterhandler; medl. af Dansk Blomsterhandlerforening.

Firma: Evald Grandlev, blomsterhandler, Nygade 10, Korsør.

**Grant, Aage**, gartner; medl. af Alm. dansk Gartnerforening.

Adr.: Stensgård pr. Søhus.

**Graumann, Rita**, blomsterhandler; medl. af Dansk Blomsterhandlerforening.

Firma: Peters Blomster, Lyngby Hovedgade 35, Lyngby.

**Graven, Erling Jensen**, planteskoleejer; f. 30/1 1910 i Vrå, Hjørring amt, søn af planteskoleejer Chresten Graven Jensen; g. 23/7 1939 m. Wera G., f. Goldschmidt; udd. h. faderen, h. handelsgart-

nerne Thomsen, Kjellerup og Braad Sørensen, Hjørring 1925–29, videreudd. i fa. Aksel Hansens Blomstereksport, Haslev 1929, medhjælper sst. 1929–31, volontør i Holland 1931–32, medhjælper h. faderen 1932–34, volontør i Schweiz 1934–35, havebrugskandidat 1938, planlægger v. Det danske Hedeselskabs flyvende korps s. å., sammes planteskoleleder, Brande 1939, leder af sammes centralplanteskole, Fårvang 1942, bestyrer på N. Andersens planteskole, Hjørring 1945–46, etabl. s. planteskoleer i Hansted 1946; planteskole f. skov-, læ-, hæk- og vildremiseplanter, eksport t. Sverige; medl. af Dansk Planteskoleejerforening, af best. 1945–58, formd. 1958–61, medl. af Alm. dansk Gartnerforening og af Dansk Skovforening.

Adr.: Egebjerg pr. Horsens.

Firma: E. Gravens planteskole, Egebjerg pr. Horsens.

**Graven, Jens**, planteskoleejer; f. 6/2 1905 i Vrå, Hjørring amt, søn af planteskoleejer Chr. Graven; g. 5/9 1936 m. Constance G., f. Berthelsen; frekventeret Beder Gartnerskole, udd. h. faderen 1920–23, v. Randers Planteskole 1923–24, medhjælper i Vig Planteskole 1924, studieophold i Holland og Frankrig 1925, driftsleder h. faderen 1926 og 1934 overtaget faderens virksomhed (grundlagt af farfaderen 1880); produktion: gængse have- og skovplanter; medl. af Alm. dansk Gartnerforening og Dansk Planteskoleejerforening.

Adr.: Vestergade 27, Brønderslev.

Firma: Graven's Planteskole, Brønderslev.

**Graven, Niels**, driftsleder; f. 9/3 1940 i Brønderslev, søn af planteskoleejer Jens Graven; g. m. Inger Lise G., f. Lauritsen; realeksm. 1956, udd. h. faderen 1956–60, medhjælper i Salling Planteskole, Jebjerg 1960–61, frekventeret Beder Gartnerskole 1961–62, studieophold i Tyskland 1962, medhjælper i Hasle Planteskole 1962–65, driftsleder h. faderen s. 1965 (virksomheden grundlagt af oldefaderen 1880); produktion: gængse have- og skovplanter.

Adr.: Bjarkegade 2, Brønderslev.

Firma: Graven's Planteskole, Brønderslev.

**Graven, Ole**, driftsleder; f. 14/1 1938 i Brønderslev, søn af planteskoleejer Jens Graven; realeksm. 1954, udd. h. faderen og i Lomborgs Planteskole, Alborg 1954–58, frekventeret Beder Gartnerskole 1959–60, medhjælper h. planteskoleejer Arne R. Jensen, Ørting 1960–61, studieophold i Tyskland 1961–63, driftsleder h. faderen s. 1963 (virksomheden grundlagt af oldefaderen 1880); produktion: gængse have- og skovplanter.

Adr.: Vestergade 27, Brønderslev.

Firma: Graven's Planteskole, Brønderslev.

**Gravesen, Michael**, frugthandler; forhandling af frugt, grønt, konserver og blomster; medl. af Landsorganisationen af Danmarks Frugt- og Blomsterhandlere.

Adr.: Nygårdsvej 125 A, Esbjerg.

Firma: Den billige Gartner, Danmarksgade 66, Esbjerg.

**Graversen, Henry**, gartneriejer; f. 4/11 1916 i Hee, Ringkøbing amt, søn af husmd. Niels Graversen; g. 21/12 1941 m. Valborg G., f. Larsen; udd. v. landbrug, husmd. i Ølstrup 1946–63, till. etabl. s. gartneriejer sst. 1956, endv. kirkegårdsgartner s. 1957; produktion – u/glas: tulipaner og tomater, – friland: jordbær, ribs, solbær, kartofler, kål og porrer, till. kransbinderi; medl. af Alm. dansk Gartnerforening, kasserer f. Ølstrup Husmandsforening 1958–60.

Adr.: Ølstrup pr. Ringkøbing.

Firma: Henry Graversen, gartneriejer, Ølstrup pr. Ringkøbing.

**Graversen, Valborg**, gartneriejer; f. 19/12 1922 i Ølstrup, Ringkøbing amt, datter af arbejdsmd. Peter Vald. Larsen; g. 21/12 1941 m. gartneriejer Henry G.; handelsudd. i viktualiebranchen, egen viktualieforretning i Ølstrup 1963–64, till. medhjælper h. ægtefællen s. 1956 (virksomheden grundlagt s. å.); produktion – u/glas: tulipaner og tomater, – friland: jordbær, ribs, solbær, kartofler, kål og porrer, till. kransbinderi.

Adr.: Ølstrup pr. Ringkøbing.

Firma: Henry Graversen, gartneriejer, Ølstrup pr. Ringkøbing.

**Green, Olaf**, frugthandler; medl. af Frugthandlerforeningen af 1889.

Firma: Olaf Green, frugthandler, Frederiksberg Allé 31, Kbhvn. V.

**Green-Petersen, Johannes**, gartneriejer; f. 8/4 1901 på Frbg., søn af anlægsgartner Oluf Green-Petersen; g. 25/7 1940 m. Clara G-P., f. Jensen; udd. i København og provinsen 1916–20, medhjælper fl. steder, studierejser t. Holland, etabl. s. gartneriejer i Brønshøj 1926; produktion – u/glas: 3000 m<sup>2</sup>, – friland: 1 ha; medl. af Alm. dansk Gartnerforening, medl. af kommunalbestyrelsen i Rødovre fra 1950 til 1962, sognefoged i Islev, i best. f. De Københavnske Forstæders Bank, medl. af ligningskommissionen i Rødovre samt fl. andre offentlige hverv.

Adr.: Nørrevangen 8, Brønshøj.

Firma: Johs. Green-Petersen, gartneriejer, Nørrevangen 8, Brønshøj.

**Gregersen, Ankjær Christian**, gartneriejer, R.; f. 17/11 1903 i Spangsbjerg, Ribe amt, søn af gård-ejer Laur. Jessen Gregersen; g. 20/3 1928 m. Martha Kirstine G., f. Biltoft; udd. h. gartneriejer Emil Poulsen, Esbjerg og på Vilvorde Havebrugs-højskole 1920–24, studieophold i Frankrig 1924–25, medhjælper h. gartneriejer Hans Rosenlund, Ryslinge 1926, etabl. s. gartneriejer i Spangsbjerg 1927, udvidet m. blomsterhandel 1935, studierejser t. Holland, Sverige, Norge, Belgien og Østtrig; produktion – u/glas: azalea, begonia, cyclamen, nelliker og grønne planter, – friland: jordbær og blomkål, till. detailsalg; medl. af hovedbest. f. Alm. dansk Gartnerforening s. 1954, af best. f. sammes Esbjerg kreds s. 1937, formd. s. 1939, medl. af Dansk Blomsterhandlerforening og Inter-



**N. Graven**  
driftsleder  
Brønderslev



**O. Graven**  
driftsleder  
Brønderslev



**V. E. Greve**  
gartneriejer  
Brylle pr. Knarreborg



**B. S. Grønbech**  
frugthandler  
Kbhvn. N.

flora-Danmark, af Fællesrådet for Havekultur og Landskabspleje s. 1954, af Erhvervsrådet for Gartneri og Frugtavl s. å., landbrugsministeriets kontroludvalg for jordbundslaboratoriet s. 1953, formd. f. Gartnerøkonomisk Driftsudvalg s. 1954, medl. af best. f. GASA, Esbjerg, gartnerisagkyndig i Husmandsbrugskommissionen s. 1955, medl. af planteavludvalget s. 1954, formd. f. Alm. dansk Gartnerforenings laboratorieudvalg s. 1958, medl. af udvalget for den tekniske gartnerkonsultation s. 1954, lærer v. Esbjerg tekniske skole, medl. af Esbjerg byråd 1962–66, af best. f. Hotel Esbjerg s. 1947, formd. s. 1952, medl. af best. f. Venstres Vælgerforening Esbjerg kreds s. 1956, formd. f. Kirkeligt Samfund s. 1947, mester i Tempelridderordenen s. 1958, medl. af Jerne menighedsråd s. 1953.

Adr.: Spangsbjerg pr. Esbjerg.

Firma: Ankjær Gregersen, gartneriejer, Spangsbjerg pr. Esbjerg.

**Gregersen, Jakob Larsen**, gartneriejer; f. 12/5 1930 i Jerne, Ribe amt, søn af gårdejer Niels Kr. Gregersen; g. 10/6 1951 m. Inger G., f. Jensen; udd. h. gartneriejerne H. Sørensen og Verner Hansen, begge Esbjerg samt h. Lund Jensen, Lisbjerg 1945–50, medhjælper bl. a. h. sidstnævnte og h. gartneriejerne Loklint, Esbjerg 1950–52 og E. Raun, Esbjerg 1954–61, v. andet erhverv 1952–54, etabl. s. gartneriejer i St. Darum 1961; produktion – u/glas: chrysanthemum og agurker, – friland: blomkål, gulerødder og løg; medl. af Alm. dansk Gartnerforening og GASA, Esbjerg, af best. f. Veldbæk Gymnastikforening 1954–56.

Adr.: St. Darum pr. Bramminge.

Firma: Jakob Gregersen, gartneriejer, St. Darum pr. Bramminge.

**Gregersen, Jørgen Larsen**, planteskoleformand; f. 11/3 1925 i Jerne, Ribe amt, søn af gårdejer Niels Kr. Gregersen; g. 9/6 1951 m. Kirstine Marga G., f. Espensen; udd. i Varde Planteskole og Frøhandel og h. planteskoleejerne Frede Olsen, Kolding og Chr. Sørensen, Varde 1941–45, frekventeret Beder Gartnerskole 1945–46, studieop-

hold i Norge og Sverige, medhjælper bl. a. h. planteskoleejer Rasmussen, Horsens, førstemd. h. planteskoleejer E. Christensen, Vipperød 1950–52, planteskoleformd. i nuværende virksomhed s. 1952.

Adr.: Overholm pr. Hedensted.

Firma: Zachariasens Planteskole, Hedensted.

**Gregersen, Ole**, frugthandler; f. 8/9 1919 i Linnet, Vejle amt, søn af plantageejer Niels P. Gregersen; g. 2/4 1942 m. Karen Margrethe G., f. Thomsen; handelsudd. h. frugthandler A. Petersen, Nørre-Åby 1933–37, medhjælper h. faderen 1937–38, frekventeret Beder Gartnerskole 1939, etabl. s. frugthandler i Nordby Fanø 1939; forhandling af frugt, grønt og blomster, speciale: bideri og dekorationsarbejde; medl. af Landsorganisationen af Danmarks Frugt- og Blomsterhandlere, Dansk Blomsterhandlerforening og Interflora-Danmark, formd. f. KFUM, Fanø s. 1948, f. Fanø Erhvervsforening s. 1963, kasserer f. Indre Mission, Fanø s. 1956.

Adr.: Mellemgaden, Nordby Fanø.

Firma: Frugt- og Blomsterhuset, Mellemgaden, Nordby Fanø.

**Greve, Chr.**, konsulent; medl. af Alm. dansk Gartnerforening.

Adr.: Vester-Skerninge.

**Greve, Knud**, frugthandler; medl. af Landsorganisationen af Danmarks Frugt- og Blomsterhandlere.

Firma: Knud Greve, frugthandler, Storegade 11, Randers.

**Greve, Valdemar Emil**, gartneriejer; f. 13/4 1916 i Brylle, Odense amt, søn af vejformd. Peder Fredegod Greve; g. 20/11 1940 m. Nora G., f. Madsen; udd. h. svigerfaderen, gartneriejer Christen Madsen, Brylle 1937–41, etabl. s. gartneriejer og 1942 overtaget virksomheden; produktion – u/glas: freesia, tulipaner, grønne planter og agurker, – friland: porrer og rosenkål; medl. af Alm. dansk Gartnerforening, formd. f. Brylle transformatorforening.

Adr.: Brylle pr. Knarreborg.  
Firma: Vald. Greve, gartneriejer, Brylle pr. Knarreborg.

**Gromada, Johannes**, gartneriejer; f. 12/2 1912 i Torslunde, Kbhvn.s amt, søn af arbejdsmd. Joseph Gromada; g. 8/5 1938 m. Grethe G., f. Strøm; etabl. s. gartneriejer i Ishøj 1943, i Tåstrup s. 1953; produktion – u/glas: latyrus, primula og zinnia; medl. af Alm. dansk Gartnerforening.

Adr.: Husmandsvej 3, Tåstrup.  
Firma: Johs. Gromada, gartneriejer, Husmandsvej 3, Tåstrup.

**Groot, Knud Leicht**, anlægsgartner; medl. af Landsforeningen af danske Anlægsgartnere.

Adr.: Rytterstien 8, Hillerød.  
Firma: Knud Leicht Groot, anlægsgartner, Rytterstien 8, Hillerød.

**Groth, Poul Haris**, blomsterhandler; medl. af Dansk Blomsterhandlerforening.

Firma: Blomsterforretningen Iris, Kirkestræde, Marstal.

**Gründahl, Vilhelm**, blomsterhandler; f. 5/10 1895; g. 26/4 1925 m. Erna G., f. Olsen; handelsudd. og etabl. s. blomsterhandler i Haslev; forhandling af blomster; medl. af Dansk Blomsterhandlerforening og af best. f. sammes Sydsjællands afd.

Adr.: Vestergade 2, Haslev.  
Firma: Gründahls Blomster, Vestergade 2, Haslev.

**Grønbech, Bent Steenberg**, frugthandler; f. 26/7 1932 i Hjørring; g. 28/6 1958 m. Birgit G., f. Larsen; handelsudd. h. købmd. E. Grønbæk, Hjørring, etabl. s. frugthandler i Kbhvn. 1961; forhandling af frugt og grønt; medl. af Frugthandlerforeningen af 1889, af best. f. Sun-Frugt.

Adr.: Stevnsgade 35, Kbhvn. N.  
Firma: Bent Grønbech, frugthandler, Fensmarksgade 54, Kbhvn. N.

**Grønborg, Aage**, gartneriejer; f. 1/8 1910 i Brønderslev; udd. s. gartner, etabl. s. gartneriejer i Ledøje 1955; produktion – u/glas: freesia og tomater; medl. af Alm. dansk Gartnerforening.

Adr.: Ledøje pr. Ballerup.  
Firma: Aage Grønborg, gartneriejer, Ledøje pr. Ballerup.

**Grønborg, Folke**, gartneriejer; f. 28/4 1937 i Kelstrup, Holbæk amt, søn af lærer Arne Grønborg; g. 12/9 1964 m. Birgit Hvidkær G., f. Rasmussen; udd. h. gartneriejerne Søren Petersen, Rodskov, Hougaard Juelsen, Egå, Konrad Christensen, Skæring og Sv. Larsen, Grønnegyde 1952–57, studieophold i England 1957–58, medhjælper h. gartneriejer Laur. Th. Larsen, Grønnegyde 1961–64, etabl. s. gartneriejer i Lumby 1964; produktion – u/glas: hibiscus m.v., – friland: rødkål; medl. af Alm. dansk Gartnerforening.

Adr.: Lumby pr. Beldringe.

Firma: Folke Grønborg, gartneriejer, Lumby pr. Beldringe.

**Grønfeldt, Anni**, blomsterhandler; f. 10/9 1944 i Århus; g. 13/2 1965 m. blomsterhandler Kjeld G.; forhandling af blomster, frugt og grønt.

Adr.: Adelgade 1, Ebeltoft.  
Firma: Holger Frederiksens eftf., v. Kjeld Grønfeldt, Adelgade 2, Ebeltoft.

**Grønfeldt, Kjeld**, blomsterhandler; f. 24/7 1943 i Ebeltoft, søn af garveriarbejder Peter Grønfeldt; g. 13/2 1965 m. Anni G., f. Christiansen; forhandling af blomster, frugt og grønt; medl. af Dansk Blomsterhandlerforening og Interflora-Danmark.

Adr.: Adelgade 1, Ebeltoft.  
Firma: Holger Frederiksens eftf., v. Kjeld Grønfeldt, Adelgade 2, Ebeltoft.

**Grønlund-Pedersen, S. Skjold**, anlægsgartner; medl. af Alm. dansk Gartnerforening.

Adr.: Fredens Allé 9, Fruens Bøge.  
Firma: S. Skjold Grønlund-Pedersen, anlægsgartner, Fredens Allé 9, Fruens Bøge.

**Gubi, Adolf Frederik**, planteskoleejer; f. 12/9 1916 i Ø. Løgum, Åbenrå amt, søn af gårdejer Fr. Gubi; g. 17/7 1942 m. Johanne Elisabeth G., f. Petersen; udd. h. planteskoleejerne Emil Dam, Vamdrup og A. H. Andersen, Fangel 1932–37, medhjælper v. Tommerup højskole og Erlev Børnehjem, Haderslev, kirkegårdsgartner i Haderslev 1942–45, etabl. s. planteskoleejer i Bakkely 1945; forhandling af planter, till. anlægsgartneri; medl. af Dansk Planteskoleejerforening, af Grenå Gl. sogns menighedsråd, formd. f. sammes kirkegårdsudvalg.

Adr.: Bakkely pr. Grenå.  
Firma: Gubi's Planteskole, Bakkely pr. Grenå.

**Gudmandsen, Henning**, gartneriejer; f. 28/3 1925 i Herstedøster, Kbhvn.s amt, søn af handelsgartner Georg Vald. Gudmandsen; g. 4/8 1956 m. Connie G., f. Andersen; udd. h. faderen og h. gartneriejerne Hans Steffensen, Ishøj og Svend Bruun sen., Brøndbystrand 1939–44, frekventeret Vilvorde Havebrugshøjskole, studieophold i England 1949–50, medhjælper h. faderen 1950, driftsleder sst. og etabl. s. gartneriejer; 1958 overtaget faderens gartneri; produktion – u/glas: cyclamen og tulipaner, – friland: majs, salat og spidskål, till. tulipanløgavl og løgdrivning; medl. af Alm. dansk Gartnerforening.

Adr.: Hastrupvejen, Karlslunde.  
Firma: Henning Gudmandsen, gartneriejer, Hastrupvejen, Karlslunde.

**Gudmann, Jørgen**, gartner; medl. af Alm. dansk Gartnerforening.

Adr.: Mellemgård pr. Lille-Skensved.

**Gulstad, Johan**, anlægsgartner; f. 1/5 1919 i Frederikssund, søn af toldvagtimester Louis Gulstad; g. m. Valborg G., f. Schou; udd. s. gartner





**F. Grønborg**  
gartneriejer  
Lumby pr. Bellinge



**C. Gundersen**  
gartneriejer  
Overlade

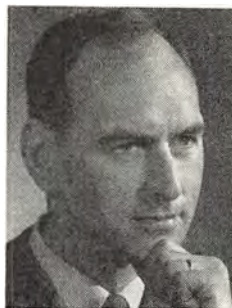

**J. Gunnensen**  
gartneriejer,  
havebrugskandidat  
Brøndbyvester



**H. F. Gustavsen**  
anlægsgartner  
Bramminge

1935–39, medhjælper h. gartneriejer Pedersen, Rønne, etabl. s. anlægsgartner i Rønne 1951; anlægsgartneri.

Adr.: Smedegårdsvej, Rønne.

Firma: Johan Gulstad, anlægsgartner, Smedegårdsvej, Rønne.

**Gundersen, Chresten**, gartneriejer; f. 23/8 1921 i Brovst, Hjørring amt, søn af gårdejer Niels Andr. Gundersen; g. 26/12 1956 m. Ingeborg G., f. Schmidt; udd. h. gartneriejer Erling Korup, Ternstrup, i Tustrup herregårdsgartneri, Skørping og h. skovej Fogh, Gudbjergskov, Gudbjerg Sydfyn 1945–49, frekventeret Himmerlands ungdomsskole, Havbro, medhjælper i Ristrup herregårdsgartneri, Mundelstrup 1949–59, etabl. s. gartneriejer i Overlade og 1959 overtaget nuværende virksomhed (grundlagt 1946); produktion – friland: gulerødder, kål og ærter, till. detailsalg af blomster, frugt og grønt.

Adr.: Overlade.

Firma: Chr. Gundersen, handelsgartner, Overlade.

**Gundersen, Johannes**, plantagebestyrer; f. 1/3 1929 i Års, Ålborg amt, søn af gårdejer Jacob Julius Gundersen; g. 27/11 1965 m. Gerda G., f. Stausholm; udd. h. gartneriejer Carl Hansen, Ebberup og Tannissgård frugtplantage, Ebberup 1948–52, frekventeret Gartner- og Frugtavlerhøjskolen Søhus, medhjælper fl. steder, plantagebestyrer i Holm.

Adr.: Holm pr. Nordborg.

Firma: Carl Hansen, plantageej, konsulent, Holm pr. Nordborg.

**Gundersen, Niels**, gartneriejer; medl. af Alm. dansk Gartnerforening.

Firma: Nederbro Handelsgartneri, Nederbro pr. Vejle.

**Gunderstofte, Erik**, anlægsgartner; medl. af Landsforeningen af danske Anlægsgartnere.

Adr.: Fraugde.

Firma: Erik Gunderstofte, anlægsgartner, Fraugde.

**Gunlund, Arne**, frugthandler; f. 23/8 1912 i Hellerup, Kbhvns. amt, søn af vaskeriejer Carl Gunlund; g. 9/9 1944 m. Birthe G., f. Olsson; udd. i vaskeribranchen, etabl. s. frugthandler i Kbhvn. og 1959 overtaget nuværende virksomhed; forhandling af frugt, grønt og konserver; medl. af Frugthandlerforeningen af 1889.

Adr.: Callisensvej 6, Hellerup.

Firma: Frugt-Børsen, Istedgade 7, Kbhvn. V.

**Gunnensen, Jens**, gartneriejer, havebrugskandidat; f. 21/5 1930 i Kappel, Maribo amt, søn af kutterejer S. Gunnensen; g. 19/11 1957 m. Birte G., f. Mikkelsen; realeksm. 1947, udd. h. gartneriejer Willy Christensen, Branderslev og på Eggert Petersens planteskole, Sundby pr. Nykøbing F. 1948–52, havebrugskandidat 1957, studieophold i USA 1957–59, etabl. s. gartneri- og plantageej i Brøndbyvester 1959; produktion – u/glas: roser og kalanchoë, till. frugtplantage m. æbler samt tulipanløgavl og løgdrivning; medl. af Alm. dansk Gartnerforening.

Adr.: Brøndbyvester Strandvej 71, Brøndbyvester pr. Glostrup.

Firma: Søholt Gartneri og Frugtplantage, Brøndbyvester Strandvej 71, Brøndbyvester pr. Glostrup.

**Gunnensen, W.**, frugthandler; medl. af Frugthandlerforeningen af 1889.

Firma: Lyngparkens Frugt & Grønt, Gammelosevej 121 B, Lyngby.

**Gustavsen, Harry Frode**, anlægsgartner; f. 14/10 1925 i Skanderup, Ribe amt, søn af gårdejer Herluf Peter Gustavsen; g. 6/5 1948 m. Esther G., f. Ditlev; udd. i Sørensens Planteskole, Hadsten og h. plantageej Chr. Andersen, Ølgod 1941–44, medhjælper h. gartneriejer S. A. Fabricius, Houlbjerg og i Houlbjerg Planteskole, etabl. s. anlægsgartner og gartneriejer i Hadbjerg 1948–58, afdelingsleder



**P. E. A. Gylham**  
handelsgartner  
Fladbjerg Mark pr. Mariager



**V. Haals**  
gartneriejer  
Lund Østj.



**J. J. Hagen**  
gartneriejer  
Hørning



**K. Hagen**  
gartneriejer  
Bellinge

i revalideringscentret Elleslettegård, Trørød 1958–64, etabl. s. anlægsgartner i Mulvad 1964, udvidet m. landejendom sst.; anlægsgartneri, bl. a. kommunalt arbejde i Øse kommune; medl. af Alm. dansk Gartnerforening, medl. af den danske brigade i Sverige 1945, fl. tillidshverv.

Adr.: Mulvad pr. Bramminge.  
Firma: Harry Gustavsen, anlægsgartner, Mulvad pr. Bramminge.

**Gyde, Henning**, frugthandler; f. 28/6 1917 i Kbhvn., søn af politibetjent Carl Mortensen; g. 6/8 1939 m. Edith G., f. Illum; handelsudd. i kolonialbranchen 1932–36, etabl. s. frugthandler i Kbhvn. og overtaget nuværende virksomhed; forhandling af blomster og frugt; medl. af Frugthandlerforeningen af 1889.

Adr.: Glasvej 5, Kbhvn. NV.  
Firma: Frugtforretningen Krogen, Frederiksborgvej 50 A, Kbhvn. NV.

**Gylche, Børge**, frugthandler; medl. af Frugthandlerforeningen af 1889.

Firma: Frugtforretningen Ydun, Strandvej 209, Hellerup.

**Gylham, Poul Emil August**, handelsgartner; f. 30/4 1907 på Frbg., søn af repræsentant Alfr. Søren Aug. Gylham; g. 17/8 1937 m. Antonette G., f. Olsen; udd. h. gartneriejerne Peder Isaksen og Gregers Pedersen, begge Vanløse, Otto Knudsen, Holstebro og Rafn, Vridsløselille 1921–25, medhjælper h. gartneriejerne Hansen & Schrøder, Glostrup, etabl. s. gartneriejer i Herlev 1927, i Mariager s. 1960; produktion – u/glas: georginer m. m. (forsøgsgartneri); medl. af Alm. dansk Gartnerforening, kasserer f. Herlev Gartnerforening 1944–48, kendt på Kbhvn.s Blomstertorv under navnet Cosmeakongen.

Adr.: Fladbjerg Mark pr. Mariager.  
Firma: Poul Gylham, gartneriejer, Fladbjerg Mark pr. Mariager.

**Götterup-Tang, A.**, gartneriejer; medl. af Alm. dansk Gartnerforening.

Firma: A. Götterup-Tang, gartneriejer, Industrivej 6, Nykøbing F.

**Götterup-Tang, A.**, blomsterhandler; medl. af Dansk Blomsterhandlerforening.

Firma: A. Götterup-Tang, blomsterhandler, Langgade 24, Nykøbing F.

**Haagerup Jensen, Harry Peter**, blomsterhandler; f. 6/1 1911 på Frbg., søn af fabrikant Mads Peter Jensen; g. m. Lykke H. J., f. Nielsen; udd. h. gartneriejerne D. T. Poulsen, Kbhvn., Mohr, Frbg. og Sinius Clausen, Vanløse 1927–32, etabl. s. gartneriejer i Vanløse 1932–49, etabl. s. blomsterhandler sst. 1947; forhandling af blomster og planter; medl. af Alm. dansk Gartnerforening, Dansk Blomsterhandlerforening og Interflora-Danmark.

Adr.: Slotsherrensvej 231, Vanløse.  
Firma: Harry Haagerup Jensen, blomsterhandler, Slotsherrensvej 231, Vanløse.

**Haals, Vagn**, gartneriejer; f. 29/6 1924 i Nørager, Randers amt, søn af mejeribestyrer Carl Marinus Jensen Haals; udd. h. gartneriejerne M. Andersen, Vivild og Ejner O. Fjeldvig, Vejle 1938–43, frekventeret Beder Gartnereskole 1947–48, medhjælper bl. a. h. gartneriejerne Ejnar Larsen, Anderup, J. H. Christiansen, Bogense, Niels Hansen, Mørkhøj og Andr. Hansen, Herstedøster, etabl. s. gartneriejer og 1953 overtaget nuværende virksomhed (grundlagt 1949); produktion – u/glas: chrysanthemum og tomater, – friland: chrysanthemum; medl. af Alm. dansk Gartnerforening og af GASA, Horsens.

Adr.: Lund Østj.  
Firma: Vagn Haals, gartneriejer, Lund Østj.

**Hadegaard, Hans Harald**, blomsterhandler; medl. af Dansk Blomsterhandlerforening.

Firma: Blomsterforretningen Fleuritta, Vestergade 11, Nørresundby.

**Hagen, Johan Jørgen**, gartneriejer; f. 10/1 1885 i Durup, Ålborg amt, søn af arbejdsmd. Johan Marinus Hagen; g. 8/10 1922 m. Marie H., f.

Dejn; udd. på Hollufgård, h. gartneriejer Larsen, Risskov og på Støvring Planteskole 1903–08, medhjælper fl. steder, militærtj. 1908, gartner på Fruugdegård, Marslev 1909–14, på Søholm pr. Klippinge 1914–21, etabl. s. gartneriejer i Hørning 1921, bortforpagtet gartneriet t. sønnen Poul Erik Hagen 1960; flere lokale tillidshverv.

Adr.: Blegindvej 34, Hørning.

**Hagen, Knud**, gartneriejer; f. 14/6 1930 i Hørning, Skanderborg amt, søn af gartneriejer Johan Jørgen Hagen; g. 1951 m. Ellen Agnethe H., f. Jensen; udd. h. gartneriejerne Vagn Bendtsen, Hørning, E. Larsen, Højriis, Brabrand og Robert A. Hansen, Stige 1946–50, medhjælper h. gartneriejer Sv. Nielsen, Allested 1955–62, etabl. s. gartneriejer i Bellinge 1961; produktion – u/glas: freesia, agurker og salat; medl. af Alm. dansk Gartnerforening.

Adr.: Rousehøjvej, Bellinge.

Firma: Knud Hagen, gartneriejer, Bellinge.

**Hagen, Poul Erik**, gartneriforpagter; f. 19/4 1934 i Hørning, Skanderborg amt, søn af gartneriejer Johan Jørgen Hagen; g. 19/10 1963 m. Gerda H., f. Jensen; udd. h. gartneriejerne P. Mortensen, Hørning, Jens Harmsen, Hasle og Sv. Jensen, Århus 1948–53, medhjælper bl. a. h. gartneriejerne Robert A. Hansen, Stige Fyn og Hans Larsen Hansen, Kølstrup, studieophold i England 1956–57 og 1959–60, i Holland 1958–59, forpagtet faderens gartneri 1960; medl. af GASA, Århus og af best. f. Hørning Idrætsforening 1959–61.

Adr.: Blegindvej 34, Hørning.

Firma: Gartneriet Solhøj, Blegindvej 34, Hørning.

**Hagen, Rigmor**, blomsterhandler; medl. af Dansk Blomsterhandlerforening.

Firma: Blomsterforretningen Mimosa, Stavensbølgade 7 A, Augustenborg.

**Halberg Larsen, Bente**, blomsterhandler; f. 10/1 1928 i Frederikssund, datter af anlægsgartner Anton Nielsen; g. 8/2 1966 m. afd.leder E. L.; udd. s. binderske h. blomsterhandler Hj. Rasmussen, Frederikssund 1945–49, frekventeret Ollerup Binderiskole, dekoratør i blomsterforretningerne Orchideen, Charlottenlund og Cosmopole, Kbhvn., ekspeditrice i nuværende virksomhed 1960, etabl. s. blomsterhandler og 1965 overtaget virksomheden (grundlagt 1916); forhandling af blomster; medl. af Dansk Blomsterhandlerforening.

Adr.: Obovej 64, Herlev.

Firma: Bente Halberg Larsen, blomsterhandler, Strandboulevarden 102, Kbhvn. Ø.

**Hald, Einer**, anlægsgartner; medl. af Alm. dansk Gartnerforening og af Landsforeningen af danske Anlægsgartnere.

Adr.: Sparregade 7, Viborg.

Firma: Einer Hald, anlægsgartner, Sparregade 7, Viborg.

**Haldrup, Gerlach**, frugthandler; medl. af Landsorganisationen af Danmarks Frugt- og Blomsterhandlere.

Firma: Gerlach Haldrup, frugthandler, Ndr. Strandvej, Risskov.

**Hall, Edith**, blomsterhandler; f. 12/11 1921 i Døllefjelde, Maribo amt, datter af pensionist A. P. Larsen; udd. i fa. J. V. Jørgensen, Kbhvn., etabl. s. blomsterhandler på Frbg. og 1960 overtaget nuværende virksomhed; forhandling af blomster; medl. af Dansk Blomsterhandlerforening.

Adr.: Hvidovrevej 76, Kbhvn. Valby.

Firma: Blomsterforretningen Darwin, Falkoner Allé 26, Kbhvn. F.

**Hallerup, Bent**, blomsterhandler; medl. af Dansk Blomsterhandlerforening.

Firma: Inger Harders eftf., blomsterforretning, Lyngbyvej 155, Kbhvn. Ø.

**Hallig, Vagn Aage**, forstander; f. 24/12 1920 i Holstebro, søn af assurandør Lars Hansen; g. m. Ida H., f. Hallig Petersen; udd. h. gartneriejerne C. Krarup Jørgensen og C. Walbjørn Christensen, Holstebro, medhjælper fl. steder, civilhortonom 1945, s. 1962 forstander f. Statens Væksthusforsøg, Virum; medl. af Alm. dansk Gartnerforening, af sammes planteavlssudvalg, medl. af Fællesudvalget for Prøvedyrkning af Køkkenurter og af sammes forretningsudvalg, medl. af best. f. Dansk Chrysanthemum Selskab.

Adr.: Virumvej 35, Virum.

Firma: Statens Væksthusforsøg, Virumvej 35, Virum.

**Halskov-Larsen, Sv.**, blomsterhandler; medl. af Dansk Blomsterhandlerforening.

Firma: Sv. Halskov-Larsen, blomsterhandler, Helsingørgade 26, Hillerød.

**Hammer, Harald**, fabrikant.

Adr.: Samosvej 10, Kbhvn. S.

Firma: Hammer Fabrikken, Naboløs 2, Kbhvn. K.

**Hammerich, Cuno Johannes**, planteskoleejer; f. 11/7 1915 i Californien, søn af gartner Aage Johs. Hammerich; g. 7/8 1957 m. Ruth H., f. Rasmussen; udd. h. gartneriejer Larsen, Høsterkøb 1930–35, medhjælper bl. a. h. faderen og h. havearkitekt Erstad Jørgensen, Hellerup, etabl. s. anlægsgartner i Ballerup 1943, udvidet m. planteskole 1954; forhandling af planter, till. anlægsgartner; medl. af København og Omegns Plantehandlerforening.

Adr.: Skovvej 201, Ballerup.

Firma: Ballerup Planteskole, Skovvej 201, Ballerup.

**Hammershøj, Kristen**, blomsterhandler; f. 23/11 1928 i Ørum, Viborg amt, søn af sognefoged Martin Hammershøj; udd. h. gartneriejer Peter Sørensen, Viborg 1944–49, dekoratør i fa. Voss Blom-



**P. E. Hagen**  
gartnerforpagter  
Hørning



**K. Hammershøj**  
blomsterhandler  
Kolding



**Aa. C. Hansen**  
gartneriejer  
Brande



**Aa. C. Hansen**  
grosserer  
Rødovre

ster, Kbhvn. og h. blomsterhandler Georg I. Christensen, Kbhvn., etabl. s. blomsterhandler i Kolding 1958, på nuværende adr. s. 1964; forhandling af blomster; medl. af Dansk Blomsterhandlerforening, af best. f. sammes sydøst-jydsk kreds s. 1966.

Adr.: Søndergade 24, Kolding.

Firma: Blomsterforretningen Viola, Søndergade 24, Kolding.

**Hampen, Jørgen**, frugthandler; medl. af Frugthandlerforeningen af 1889.

Firma: Jørgen Hampen, frugthandler, Gernersgade 3, Kbhvn. K.

**Hanberg, Inger**, frugthandler; medl. af Frugthandlerforeningen af 1889.

Firma: Inger Hanberg, frugthandler, Howitzvej 62, Kbhvn. F.

**Hansen, Aagaard**, frugthandler; medl. af Landsorganisationen af Danmarks Frugt- og Blomsterhandlere.

Firma: Aagaard Hansen, frugthandler, Hammershusvej 35, Århus V.

**Hansen, Aage**, gartneriejer; f. 31/8 1932 i Lumbj, Odense amt, søn af gartneriejer Knud Harald Hansen; g. 14/4 1959 m. Annelise H., f. Oxenvad Buhl; udd. h. faderen og h. gartneriejerne Sv. Larsen, Stige, Knud Hansen, Korinth og Nørgaard Poulsen, Lisbjerg 1947-51, frekventeret Beder Gartnereskole, studieophold i Canada, etabl. s. gartneriejer i Stige 1957; produktion - u/glas: freesia, iris, plumosus og agurker.

Adr.: Kirkegyden 24, Stige Fyn.

Firma: Aage Hansen, gartneriejer, Kirkegyden 24, Stige Fyn.

**Hansen, Aage**, gartneriejer; f. 22/9 1933 i Give, søn af gårdejer Elias Chr. Hansen; g. 8/8 1954 m. Rosa H., f. Drews; udd. h. gartneriejerne Chr. Jensen, Give, Sv. Madsen, Jelling, Carl Larsen, Vinding og Knud Møller, Hover 1948-52, første-m. h. gartneriejer Chr. Mejgaard, Vinderup 1952

-54, etabl. s. gartneriejer i Røddekro 1954-55, medhjelper h. gartneriejer Johs. Kristensen, Skovlunde 1955-57, bestyrer h. konsulent Lars Hansen, Ågård 1957-59, medhjelper h. gartneriejerne H. Harmsen, Hasle og Herluf Nielsen, Taulov, etabl. s. gartneriejer i Brædstrup 1960; produktion - u/glas: chrysanthemum, cyclamen, hedera, hortensia og pelargonía, - friland: jordbær, hindbær, solbær, porrer og rosenkål; medl. af Alm. dansk Gartnerforening og GASA, Horsens.

Adr.: L. Daudingvej, Brædstrup.

Firma: Gartneriet Tjørnely, Brædstrup.

**Hansen, Aage**, slotsgartner; medl. af Alm. dansk Gartnerforening.

Adr.: Glorup, Svindinge Fyn.

**Hansen, Aage**, gartneriejer; medl. af Alm. dansk Gartnerforening.

Firma: Gartneriet Vesterviggård, Kregme pr. Frederiksværk.

**Hansen, Aage**, frugthandler; medl. af Landsorganisationen af Danmarks Frugt- og Blomsterhandlere.

Firma: Aage Hansen, frugthandler, Østergade 37, Nørresundby.

**Hansen, Aage**, gartner; medl. af Alm. dansk Gartnerforening.

Adr.: Fredensvej 7, Espergærde.

**Hansen, Aage Christian**, gartneriejer; f. 3/8 1903 i Uggerslev, Odense amt, søn af slagter Johan Fr. Hansen; g. 16/7 1931 m. Anna H., f. Petersen; udd. v. landbrug, etabl. s. gartneriejer i Gyngstrup 1935; produktion - u/glas: plumosus, agurker og tomater, - friland: stedmoder, jordbær og porrer; medl. af Alm. dansk Gartnerforening.

Adr.: Gyngstrup pr. Kappendrup.

Firma: Aage Chr. Hansen, gartneriejer, Gyngstrup pr. Kappendrup.

**Hansen, Aage Clausen**, gartneriejer; f. 2/12 1908 i Vamdrup, søn af sognefoged Marius Han-

sen; g. 16/4 1932 m. Ellen C. H., f. Hougaard Rasmussen; udd. h. gartnerierne Gejlager, Vamdrup og Niels Hersdal, Glostrup, medhjælper i gartneriet Lerhuset, Fruens Bøge, etabl. s. gartneriejer i Brande og 1931 overtaget nuværende virksomhed (grundlagt 1919), udvidet m. detailsalg af blomster.

Adr.: Brande.

Firma: Aage Clausen Hansen, gartneriejer, gartneriet Ålykke, Brande.

**Hansen, Aage Friis**, gartneriejer; medl. af Alm. dansk Gartnerforening.

Firma: Aage Friis Hansen, gartneriejer, Sandby pr. Harpelunde.

**Hansen, Aage Gjelstrup**, gartneriejer; f. 20/11 1923 i Vallensbæk, Kbhvn.s amt, søn af postbud Niels P. Aage Hansen; g. 17/11 1945 m. Edel Marianne H., f. Andersen; medhjælper i gartneriet Tjørnagergård, Vallensbæk 1940–45, etabl. s. gartneriejer i Vallensbæk 1956; produktion – u/glas: meloner og tomater, – friland: blomkål og porrer; medl. af Alm. dansk Gartnerforening.

Adr.: Vejlegårdsvej 77, Brøndby Strand.

Firma: Gartneriet Tulu, Vejlegårdsvej 77, Brøndby Strand.

**Hansen, Aage Guldeldt**, grosserer; f. 3/9 1917 i Kbhvn., søn af grosserer Carl Andr. Hansen; g. 24/7 1948 m. Elly H., f. Spørensens; realeksm. 1934, handelsudd. h. faderen 1934–38, ass. sst., etabl. s. grosserer og 1948 optaget s. medindehaver i virksomheden, eneindehaver s. 1953; forhandling af danske grøntsager og frugt, speciale: jordbær.

Adr.: Fortvej 21 D, Rødovre.

Firma: Sprogø, frugt engros, Fortvej 21 D, Rødovre.

**Hansen, Aage Hans**, blomsterhandler; f. 19/4 1906 i Horsens; g. 15/6 1934 m. Anna H., f. Pedersen; handelsudd., etabl. s. blomsterhandler i Hornsyld 1933; forhandling af frugt, grønt og blomster; medl. af Dansk Blomsterhandlerforening og Interflora-Danmark.

Adr.: Hornsyld.

Firma: Hornsyld Blomsterhandel, Hornsyld.

**Hansen, Aage Højlund**, gartneriejer; f. 18/1 1936 i Sørup, Svendborg amt, søn af konsulent Rs. Peter Hansen; g. 10/9 1958 m. Lilly Tove H., f. Petersen; udd. h. gartnerierne H. A. Hansen, Thurø og Sv. Nielsen, Allested 1950–55, medhjælper fl. steder, etabl. s. gartneriejer i Fangel 1958; produktion – u/glas: gardenia og hibiscus; medl. af Alm. dansk Gartnerforening.

Adr.: Fangel.

Firma: Gartneriet Vesterled, Fangel Mark pr. Allested.

**Hansen, Aage Ingemann**, gartneriejer; f. 29/7 1905 i Snejbjerg, Ringkøbing amt, søn af landmd. Hans Hansen; g. 25/4 1927 m. Helene H., f. Klausen; udd. v. landbrug, etabl. s. gårdejer og gartner

i Radstrup 1927, overgået t. gartneri 1942, optaget sønnen Jens Erik Hansen s. medindehaver 1959; produktion – u/glas: plumosus og tomater, – friland: blomkål og porrer, till. løgvavl og løgdrivning; medl. af Alm. dansk Gartnerforening, af best. f. Marslev Husmandsforening.

Adr.: Radstrup pr. Marslev.

Firma: Ingemann Hansen, gartneriejer, Radstrup pr. Marslev.

**Hansen, Aage Robert**, gartneriejer; f. 30/4 1917 i Jelling, Vejle amt, søn af gårdejer Hans Chr. Hansen; g. 24/5 1942 m. Johanne H., f. Balle; udd. h. gartnerierne P. Hansen, Jelling, Johs. Rasmussen, Boldesager og Poul Buschardt, Glostrup 1931–38, medhjælper h. sidstnævnte 1938–40, etabl. s. gartneriejer i Jelling 1942, i Østed s. 1945, virksomheden ombygget 1950, udvidet 1958; produktion – u/glas: nelliker, till. detailsalg af blomster; medl. af best. f. GASA, Vejle s. 1960, medl. af Ødsted sogneråd 1948–60, formd. f. Ødsted vandværk s. 1962.

Adr.: Ødsted pr. Vejle.

Firma: Ødsted Handelsgartneri, Ødsted pr. Vejle.

**Hansen, A.,** gartner; medl. af Alm. dansk Gartnerforening.

Adr.: Sølystparken 17, Klampenborg.

**Hansen, A.,** frugthandler; medl. af Frugthandlerforeningen af 1889.

Firma: Frugtforretningen Jaffa, Ryesgade 75, Kbhvn. Ø.

**Hansen, A.,** grosserer.

Firma: A. Hansen, grosserer, Vigerslevstræde 19, Kbhvn. Valby.

**Hansen, Agner Helge**, gartneriejer; f. 16/2 1910 i Esbjerg, søn af vognmd. Axel Hansen; g. 22/5 1932 m. Emma H., f. Lauridsen; udd. h. gartnerierne H. C. Koch, Frbg., Petterson, Søborg og Hulberg, Lyngby 1925–30, frekventeret Vilvorde Havebrugshøjskole 1929–30, etabl. s. gartneriejer i Søborg 1931, i Jonstrupvang 1936, i Baldersbrønde s. 1952; produktion – u/glas: chrysanthemum og latyrus, – friland: chrysanthemum, stauder og sommerblomster; medl. af Alm. dansk Gartnerforening.

Adr.: Lindegårdsvej, Hedehusene.

Firma: Agner Hansen, gartneriejer, Lindegårdsvej, Hedehusene.

**Hansen, Aksel**, gartneriejer; f. 4/1 1923 i Nyborg, søn af gartneriejer Frederik Hansen; g. 16/11 1958 m. Lilly H., f. Baltzer; udd. h. faderen, h. gartnerierne Egon Andersen, Lettebæk, Mieritz, Volderslev og i gartneriet Søsted, Årslev 1937–42, frekventeret Beder Gartnerskole, studieophold i USA 1950–51, medhjælper h. gartnerierne Otto Larsen, Bellinge, Vilh. Nielsen, Vejle, Petersen, »Søvang«, Hvidovre, Rüse, Avedøre m. fl. steder, i USA 1955–58, etabl. s. gartneriejer i Åsum 1958; produktion – u/glas: roser, bacara,



**Aa. I. Hansen**  
gartneriejer  
Radstrup pr. Marslev



**Aa. R. Hansen**  
gartneriejer  
Ødsted pr. Vejle



**A. Hansen**  
gartneriejer  
Åsum pr. Odense



**A. Hansen**  
gartneriejer  
Rødkærstro

garmette og snitgrønt; medl. af Alm. dansk Gartnerforening.

Adr.: Gartnervænget 18, Åsum pr. Odense.

Firma: Aksel Hansen, gartneriejer, Gartnervænget 18, Åsum pr. Odense.

**Hansen, Aksel Grøndahl**, gartneriejer; f. 16/9 1919 i Brylle, Odense amt, søn af gårdejer Niels Hansen; g. 23/9 1946 m. Mary H., f. Jeppesen; udd. s. gartner, frekventeret Beder Gartnerskole 1945, etabl. s. gartneriejer i Tune 1961; produktion – u/glas: agurker, – friland: salat; medl. af Alm. dansk Gartnerforening.

Adr.: Tune pr. Roskilde.

Firma: Gartneriet Ramsdal, Tune pr. Roskilde.

**Hansen, Aksel Viggo**, gartneriejer; f. 27/5 1921 i Ringsted landsogn, søn af landmd. Jens Hansen; g. 25/8 1946 m. Erna H., f. Feldt Andersen; udd. h. gartneriejerne Sander Rasmussen, Ørslev og Hans Pedersen, Hvidovre 1945, medhjælper h. anlægsgartner Ingvarsdens, Roskilde og i I. P. Frandsens handelsgartneri, Avedøre, etabl. s. gartneriejer i Ejby 1955; produktion – u/glas: chrysanthemum og gerbera; medl. af Alm. dansk Gartnerforening.

Adr.: Brandsbjergvej 11, Ejby pr. Glostrup.

Firma: Aksel V. Hansen, gartneriejer, Brandsbjergvej 11, Ejby pr. Glostrup.

**Hansen, Albert**, blomsterhandler; f. 4/1 1916 i Drøsselbjerg, Holbæk amt, søn af arbejdsmd. Hans P. Hansen; g. m. Kirsten Lilly H., f. Kure; etabl. s. blomsterhandler i Stege 1950; forhandling af blomster, frugt og grønt; medl. af Dansk Blomsterhandlerforening.

Adr.: Storegade 51, Stege.

Firma: Blomsterforretningen Freesia, Storegade 51, Stege.

**Hansen, Alfred**, gartneriejer; f. 3/5 1905 i Malle, Ålborg amt, søn af gårdejer Søren Chr. Hansen; udd. h. gartneriejerne Julius Mortensen, Ranum, A. P. Larsen, Ålestrup og Hulegaard, Hellerup samt i Næsseslottens gartneri, Holte og Vilvorde planteskole 1919–25, herregårdsgartner på

Kolbygård, Låsby, medhjælper h. gartneriejer Johan Jacobsen, Sønderborg m. fl. steder, etabl. s. gartneriejer i Stige Fyn 1934; produktion – u/glas: grønne og blomstrende planter; medl. af Alm. dansk Gartnerforening.

Adr.: Strandvej 42, Stige Fyn.

Firma: Alfr. Hansen, gartneriejer, Strandvej 42, Stige Fyn.

**Hansen, Alfred**, gartneriejer; f. 15/9 1903 i Jebjerg, Viborg amt, søn af kurvemager Karl Hansen; g. 26/2 1928 m. Ingrid H., f. Thomsen; udd. i Salling Planteskole, Jebjerg, i Hulkærhus Planteskole, Rødkærstro og h. planteskoleejerne A. H. Andersen, Fangel og I. G. Damsted, Seden 1917–22, frekventeret Ågård Havebrugsskole 1925–26, gartnerformd. i Fangel Planteskole og h. planteskoleejer Oscar Bang, Nykøbing M., herregårdsgartner på Ormstrup, Bjerringbro 1928–29, etabl. s. gartneriejer i Rødkærstro og 1929 overtaget nuværende virksomhed (grundlagt 1909); produktion – u/glas: blomstr. og grønne planter til detailsalg; medl. af Alm. dansk Gartnerforening, Dansk Blomsterhandlerforening, Interflora-Danmark og af G.S., Viborg, medstifter af Dansk Blomsterhandlerforening, Midtjydsdsk afd. 1946, medl. af best. 1946–56.

Adr.: Rødkærstro.

Firma: Alfr. Hansen, gartneriejer, Rødkærstro.

**Hansen, Anders**, gartneriejer; f. 26/4 1931 i Tolne, Hjørring amt, søn af gartneriejer Chr. Hansen; udd. h. faderen og h. gartneriejerne A. Berthelsen, Bråskov og Sejr Larsen, Tilst 1946–51, frekventeret Beder Gartnerskole 1953–54, studieophold i Frankrig 1954–55, i England 1955–56, driftsleder h. faderen 1956, etabl. s. gartneriejer og 1961 overtaget faderens virksomhed (grundlagt 1944); produktion – u/glas: chrysanthemum, cyclamen, udplantningsplanter, tomater og blomkål, – friland: jordbær, asier, blomkål og porrer; medl. af Alm. dansk Gartnerforening.

Adr.: Frederikshavn.

Firma: Gartneriet Rolighed, Frederikshavn.



**A. Hansen**  
gartneriejer  
Slet pr. Tranbjerg J.



**A. Hansen**  
gartneriejer  
Klemensker

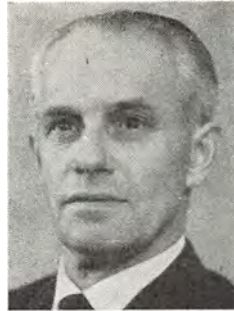

**A. Hansen**  
gartneriejer  
Hundslev pr. Kølstrup



**A. K. Hansen**  
planteskoleejer  
Bredsten

**Hansen, Anders**, gartneriejer; f. 14/7 1919 i Randlev, Århus amt, søn af gårdejer Søren P. Hansen; udd. i Rasmussens Planteskole, Horsens og h. gartneriejerne Ths. Kragh Sørensen, Skovby Østj. og Herløv Harmsen, Hasle 1936–40, frekventeret Beder Gartnerskole 1943–44, medhjælper h. gartneriejer Chr. Asmussen, Rødovre 1944–46, i Sverige 1946–47, i Schweiz 1947–48, etabl. s. gartneriejer i Slet og 1948 overtaget nuværende virksomhed; produktion – u/glas: pariserroser, – friland: chrysanthemum; medl. af Alm. dansk Gartnerforening.

Adr.: Slet pr. Tranbjerg J.  
Firma: Anders Hansen, gartneriejer, Slet pr. Tranbjerg J.

**Henriksen, Anders Emil**, gartneriejer; f. 6/9 1893 i Sverige, søn af slotsgartner Lars Henriksen; g. 9/8 1922 m. Karen Marie H., f. Jensen; udd. h. gartneriejerne C. C. Møller, Hellerup og Bendtsen, Frbg. 1910–14, etabl. s. anlægsgartner i Holte 1918, overgået t. gartneri 1940; produktion – u/glas: grønne planter, till. forhandling af blomster og planter, indretning af vinterhaver, vinduesudsmykning og udstillingsarbejde; medl. af København og Omegns Plantehandlerforening, Dansk Blomsterhandlerforening og Alm. dansk Gartnerforening, æresmedl. i sidstnævntes Lyngby kreds.

Adr.: Kongevejen 95, Holte.  
Firma: Anders E. Henriksen, gartneriejer, Kongevejen 95, Holte.

**Hansen, Anders Møller**, gartneriejer; f. 16/4 1915 i Svendborg, søn af slagter Hans Julius Hansen; g. m. Ellinor H., f. Jørgensen; udd. h. gartneriejer R. F. Andersen, Svendborg 1930–34, medhjælper h. gartneriejerne Johs. Hansen, Brønshøj og Palmquist, Vanløse, gartner i Kbhvn.s Universitets botaniske have, etabl. s. gartneriejer i Bagsværd; produktion – u/glas: orchideer; medl. af Alm. dansk Gartnerforening.

Adr.: Vandkarsevej 14, Bagsværd.

**Hansen, Andreas**, handlegartner; f. 4/2 1917 i Ejby, Kbhvn.s amt, søn af gårdejer Niels P. Han-

sen; g. 4/8 1945 m. Annemarie H., f. Olsen; udd. h. gartneriejerne Harald Rasmussen, Brøndbyøster, Andr. Rasmussen og Døllner, begge Glostrup samt Ejnar Mikkelsen, Brøndbyvester 1935–41, etabl. s. gartneriejer i Glostrup 1941, s. 1962 forpagtet jorden gr. ekspropriation, till. etabl. gartneri i Vor Frue 1964; produktion – u/glas: roser.

Adr.: Gl. Landevej, Glostrup.  
Firma: Andr. Hansen, gartneriejer, Gl. Landevej, Glostrup.

**Hansen, Anker**, gartneriejer; f. 19/4 1913 i Klemensker, Bornholms amt, søn af gårdejer Peter Hansen; g. 11/11 1939 m. Judith H., f. Vang; etabl. s. handlegartner i Klemensker 1927, s. gartneriejer i Klemensker 1938; produktion – u/glas: udplantningsplanter – i koldhus: tomater, – friland: persille, purløg og dild; medl. af Alm. dansk Gartnerforening, kasserer f. sammes Bornholm kreds, medl. af best. f. GASA, Rønne.

Adr.: Klemensker.  
Firma: Gartneriet Rosenvænge, Klemensker.

**Hansen, A. P.**, frugthandler.  
Firma: A. P. Hansen, frugthandler, St. Kongensgade 61, Kbhvn. K.

**Hansen, Arne**, gartneriejer; f. 6/12 1914 i Tårup, Svendborg amt, søn af gårdejer Laur. Hansen; g. 6/7 1941 m. Gerda H., f. Dalgaard; udd. h. gartneriejerne Ludv. Hansen, Stige, Brdr. Rasmussen, Kertinge, H. E. Andersen, Svendborg og Chr. Jensen, Glostrup 1931–36, frekventeret Beder Gartnerskole 1936–37, medhjælper h. gartneriejer Chr. Hansen, Glostrup, etabl. s. gartneriejer i Hundslev 1944; produktion – u/glas: freesia, meloner og tomater, – friland: grøntsager, salat, gulerødder og porrer; medl. af Alm. dansk Gartnerforening.

Adr.: Hundslev pr. Kølstrup.  
Firma: Gartneriet Trekanten, Hundslev pr. Kølstrup.

**Hansen, Arne Kristoffer**, planteskoleejer; f. 8/9 1933 i Bredsten, Vejle amt, søn af landmd. Ingvard



**A. T. Hansen**  
gartneriejer  
Stovgård pr. Dybbøl

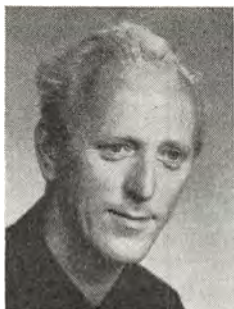

**A. Hansen**  
gartneriejer  
Uge pr. Tinglev



**A. J. Hansen**  
gartneriejer  
Thurø



**A. W. Hansen**  
anlægsgartner  
Vinding pr. Vejle

Hansen; g. 24/11 1957 m. Ulla H., f. Nielsen; udd. h. planteskoleejerne Holger Jensen, Bredsten og A. Kristensen, Årup, studieophold i Norge, etabl. s. planteskoleejer i Ny Nørup 1963; forhandling af roser (grundstammer) og stedsegrønne planter t. viderekultur.

Adr.: Ny Nørup pr. Bredsten.

Firma: Arne Kr. Hansen, planteskoleejer, Ny Nørup pr. Bredsten.

**Hansen, Arne N.**, gartner; medl. af Alm. dansk Gartnerforening.

Adr.: Novrup pr. Esbjerg.

**Hansen, Arne Nibe**, gartneriejer; f. 24/10 1933 i Bellinge, Odense amt, søn af fyrbøder Axel Hansen; g. 27/4 1957 m. Margrethe H., f. Roed; udd. h. gartneriejerne Otto Larsen, Bellinge, Knud Hansen, Korinth og Ejner Mogensen, Stige Fyn 1950-54, studieophold i Norge 1955-56, frekventeret Gartner- og Frugtavlervhøjskolen »Søhus« 1956-57, etabl. s. gartneriejer i Hjadstrup Stormose 1957; produktion - u/glas: plumosus, - friland: blomkål, hvidkål og spidskål; medl. af Alm. dansk Gartnerforening.

Adr.: Hjadstrup Stormose pr. Kappendrup.

Firma: Arne Nibe Hansen, gartneriejer, Hjadstrup Stormose pr. Kappendrup.

**Hansen, Arne Nyborg**, civilhortonom; medl. af Alm. dansk Gartnerforening.

Adr.: Åvej 4, Ny Himmelev pr. Roskilde.

**Hansen, Arne Thomas**, gartneriejer; f. 13/12 1935 i Broager, Sønderborg amt, søn af karetmager Chr. Fr. Hansen; g. 26/3 1961 m. Erika H., f. Larsen; udd. h. gartneriejerne Ingrid Madsen, Broager og Reinemann, Sønderborg 1950-55, medhjælper h. gartneriejer Rs. Chr. Larsen, Stige Fyn, studieophold i Sverige 1958-59, frekventeret Beder Gartnerskole 1959-60, etabl. s. gartneriejer i Stovgård 1961; produktion - u/glas: chrysanthemum, cyclamen og freesia; medl. af Alm. dansk Gartnerforening, af best. f. sammes Sønderborg kreds og af best. f. GASA.

Adr.: Stovgård pr. Dybbøl.

Firma: Arne Hansen, gartneriejer, Stovgård pr. Dybbøl.

**Hansen, Arno**, gartneriejer; f. 4/2 1930 i S. Broby, Svendborg amt, søn af ejendomsmægler Rs. Peder Hansen; g. 1/9 1953 m. Else Damm H., f. Larsen; udd. h. gartneriejerne Elmer Rasmussen, Lumby og Sv. Larsen, Søsted 1944-48, medhjælper h. gartneriejer Knud Larsen, Anderup, etabl. s. gartneriejer i Søhus 1953; produktion - u/glas: roser, - friland: frugtplantage.

Adr.: Søhus.

Firma: Gartneriet Pomosa, Søhus.

**Hansen, Arthur**, gartneriejer; f. 10/11 1928 i Uubberud, Odense amt, søn af husmd. Chr. Hansen; g. 10/5 1958 m. Elly Helene H., f. Reuss; udd. h. gartneriejerne Chr. Lunde, Uubberud og Robert Jørgensen, Bellinge 1943-48, medhjælper bl. a. h. gartneriejer Frandsen, Vanløse, studieophold i England 1952-53, i Tyskland 1953-54, i Schweiz 1954, medhjælper i Dæhnfeldts forsøgsgård, Odense 1955-56, gartneriforpagter i Uubberud 1956-58, etabl. s. gartneriejer i Trøstrup 1958, i Tinglev s. 1964; produktion - u/glas: freesia, meloner og agurker; medl. af Alm. dansk Gartnerforening, revisor f. GASA, Åbenrå.

Adr.: Uge pr. Tinglev.

Firma: Gartneriet Store Hedebo, Uge pr. Tinglev.

**Hansen, Astrid**, blomsterhandler; medl. af Dansk Blomsterhandlerforening.

Firma: Valdemar Hansen & datter, blomsterforretning, Gl. Torv 14, Kbhvn. K.

**Hansen, Astrid Dahl**, gartner; f. 1/10 1910 i Støvring, Randers amt; g. 5/5 1937 m. gartneriejer Werner H.; udd. i gartneriet Stenagergård, Alum og h. gartneriejerne, Brdr. Pedersen, Bellinge 1930-34, frekventeret Beder Gartnerskole 1933-34, medhjælper i sammes planteskole 1934-37, etabl. s. gartneriejer i Dalmose 1937 sm. m. ægtefællen, s. 1941 medarbejder i ægtefællens virksomhed



(grundlagt 1933); produktion – u/glas: begonia floribunda tuberosa, kalanchoë og pelargonja miniature, – friland: chrysanthemum og levkøjer; medl. af Alm. dansk Gartnerforening.

Adr.: Lystrup St.

Firma: Gartneriet Danevang, Lystrup St.

**Hansen, Axel**, frugthandler; f. 6/6 1902 i Nykøbing F., søn af næstformd. v. DSB Rs. Chr. Hansen; g. 1/3 1931 m. Erna H., f. Nielsen; udd. bl. a. h. gartneriejer Wohlleben, Stige Fyn 1916–20, undergartner på Nebbegård 1920–23, medhjælper bl. a. h. gartneriejer Rasmussen, Hørsholm, etabl. s. gartneriarbejder i Islev Mark 1926–30, s. frugthandler i Gentofte og 1930 overtaget nuværende virksomhed; forhandling af frugt, grønt og blomster; medl. af Frugthandlerforeningen af 1889.

Adr.: Gammellosevej 98, Lyngby.

Firma: Axel Hansen, frugthandler, Kildegårds Plads 5, Gentofte.

**Hansen, Axel**, gartneriejer; f. 14/7 1907 i Gandrup, Ålborg amt, søn af købm. Anthon Hansen; g. 27/5 1934 m. Esther H., f. Jensen; udd. h. gartneriejerne L. Jespersen, Pandrup og Brdr. Hede-lund, Nisted 1929–33, medhjælper i Vodskov Planteskole, etabl. s. gartneriejer i Kås 1934; produktion – u/glas: calla, jordbær og tomater, till. detail-salg og kransbinderi; medl. af Alm. dansk Gartnerforening.

Adr.: Kås pr. Åbybro.

Firma: Axel Hansen, gartneriejer, Kås pr. Åbybro.

**Hansen, Axel**, frøhandler.

Firma: Axel Hansen, frøhandler, Gyldenlakvej 9, Kbhvn. S.

**Hansen, Axel**, gartneriejer; medl. af Alm. dansk Gartnerforening.

Firma: Gartneriet Vangen, Neksø.

**Hansen, Axel Johannes**, gartneriejer; f. 26/5 1919 på Thurø, Svendborg amt, søn af planteskoleejer Hans Alb. Hansen; g. 14/5 1947 m. Tove H., f. Larsen; udd. h. faderen 1935–39, studieophold i Holland, bestyrer f. faderen 1939, etabl. s. gartneriejer og 1956 overtaget faderens virksomhed (grundlagt 1910) sm. m. broderen Hans Ejler Hansen, virksomheden samtidig omdannet t. interentskab; produktion – u/glas: blomstrende og grønne planter, till. drivning af blomsterløg, – friland: konserves- og kornafgrøder samt blomsterløg-gavl, till. frugtplantage og fra planteskole: for-handling af roser; medl. af Dansk Planteskoleejerforening, ansvarhavende redaktør f. »Blomsterløg«, medl. af Thurø sogneråd 1958–64.

Adr.: Thurø.

Firma: H. A. Hansens Handelsgartneri I/S, Thurø.

**Hansen, Axel William**, anlægsgartner; f. 13/8 1912 i Bindeballe, Vejle amt, søn af murer Hans

Severin Hansen; g. 24/5 1935 m. Anna Marie H., f. Jepsen; udd. h. planteskoleejer Bonde, Jelling 1930–34, etabl. s. gartneriejer i Erritsø 1936–38, medhjælper h. læremesteren 1938, bestyrer sst, medhjælper h. planteskoleejer Johs. Mogensen, Vinding og h. anlægsgartner Johansen, Vejle, etabl. s. anlægsgartner i Vinding 1950; anlægsgartneri, speciale: trappe- og gårdhaver, Wildgarden.

Adr.: Vinding pr. Vejle.

Firma: Axel Hansen & Søn, anlægsgartnere, Vinding pr. Vejle.

**Hansen, Bendt**, gartneriejer; f. 28/5 1928 i Skamby, Odense amt, søn af landmd. Rs. Hansen; g. 6/10 1962 m. Sara H., f. Hansen; udd. h. gartneriejerne Kaj Meiritz, Volderslev og Poul Petersen, Lumbyholm 1943–48, medhjælper h. gartneriejerne C. Christiansen, Bogense og Johs. Nygaard, Over-Holluf, etabl. s. gartneriejer i Stenløse 1960; produktion – u/glas: croton, dieffenbachia, peperomia m. v.; medl. af Alm. dansk Gartnerforening.

Adr.: Stenløse pr. Sankt Klemens.

Firma: Bendt Hansen, gartneriejer, Stenløse pr. Sankt Klemens.

**Hansen, Benny Frederik**, anlægsgartner; f. 4/12 1920 i Ordrup, Kbhvn.s amt, søn af anlægsgartner Marius Hansen; udd. v. gartneri og på Vilvorde Planteskole, Ejby 1934–39, frekventeret Vilvorde Havebrugshøjskole, medhjælper h. faderen, etabl. s. anlægsgartner og 1960 optaget s. medindehaver i faderens virksomhed; anlægsgartneri; medl. af Landsforeningen af danske Anlægsgartnere.

Adr.: Skovvej 105, Charlottenlund.

Firma: B. F. Hansen, anlægsgartner, Skovvej 105, Charlottenlund.

**Hansen, Bent**, gartneriejer; f. 1/8 1924 i Borre, Præstø amt, søn af gårdejer Otto Hansen; g. 11/5 1949 m. Merete H., f. Dalskov; udd. h. faderen, h. plantageejer Edelgaard, Vejstrup, i Havrevænget, Gislev og h. gartneriejer Bramstrup, Langkilde 1939–43, gartneriforpagter i Brahetrolleborg 1951–56, etabl. s. gartneriejer i Korinth 1956; produktion – u/glas: tomater og blomkål, – friland: jordbær; medl. af Alm. dansk Gartnerforening.

Adr.: Korinth.

Firma: Korinth Handelsgartneri, Korinth.

**Hansen, Bent**, gartneriejer, planteskoleejer; f. 8/11 1930 i N. Løgum, Tønder amt, søn af gartneriejer Thorvald Hansen; g. 15/11 1957 m. Ingeborg Elisa H., f. Olsen; udd. h. planteskoleejerne N. C. Mortensen, Løgumgård og Asger M. Jensen, Holmstrup 1946–51, medhjælper h. sidstnævnte og h. gartneriejer Sv. Larsen, Grønnegyde, etabl. s. gartneriejer og planteskoleejer i Nislev 1957; produktion – u/glas: tomater, till. blomsterløgdrivning, endv. forhandling af roser og stedsegrønne planter; medl. af Alm. dansk Gartnerforening.

Adr.: Nislev pr. Otterup.

Firma: Gartneriet Plantehytten, Nislev pr. Otterup.



**B. Hansen**  
gartneriejer  
Stenløse pr. Sankt Klemens



**B. Hansen**  
gartneriejer  
Korinth



**B. Hansen**  
gartneriejer, planteskoleejer  
Nislev pr. Otterup



**B. F. Hansen**  
planteskoleejer  
Ugledige pr. Allerslev

**Hansen, Bent**, frugthandler; medl. af Landsorganisationen af Danmarks Frugt- og Blomsterhandlere.

Firma: Bent Hansen, frugthandler, Gåbensevej 72 A, Nykøbing F.

**Hansen, Bent Aadal**, gartnerformand; f. 4/12 1936 i Odense, søn af maler Lars Henning Aadal Hansen; g. 14/3 1960 m. Ruth H., f. Lauritsen; udd. h. gartneriejerne E. Staal Jensen, Birkende, Laur. Th. Larsen, Grønnegde pr. Stige Fyn, C. Christensen, Skrillinge og Gunnar Nielsen, Odense 1950-55, studieophold i Holland 1955-56, frekventeret Gartner- og Frugtavlærhøjskolen Søhus 1960-61, gartnerformd. på Statens forsøgsstation, Hornum 1960-61, h. gartneriejer Jørgen Iversen, Højrup og i nuværende virksomhed s. 1965; produktion - u/glas: anthurium, begonia og ficus decora; medl. af Alm. dansk Gartnerforening, formd. f. Foreningen De unge Gartnere, Odense kredsen s. 1963.

Adr.: Køng pr. Glamsbjerg.

Firma: Winther Hansen, gartneriejer, Køng pr. Glamsbjerg.

**Hansen, Bent E.**, gartner; medl. af Alm. dansk Gartnerforening.

Adr.: Hundslev Nymark pr. Kølstrup.

**Hansen, Bent Flemming**, planteskoleejer; f. 24/7 1936 i Øster Egesborg, Præstø amt, søn af gartneriejer Knud Hansen; g. 30/3 1961; udd. h. gartneriejerne Hansen, Lekkende, Aage Petersen, Næstved og Eggert Petersen, Nykøbing F. 1952-57, medhjælper bl. a. i Vilvorde Planteskole, Ejby, frekventeret Vilvorde Havebrugshøjskole, etabl. s. planteskoleejer i Ugledige 1962; forhandling af planter, speciale: roser, sirbuske, stauder og sten-højsplanter; medl. af København og Omegns Planthandlerforening og af Nord-Rose.

Adr.: Ugledige pr. Allerslev.

Firma: Flemmings Planteskole, Ugledige pr. Allerslev.

**Hansen, Bent Hougaard**, gartner; f. 23/6 1943 i Glostrup, Kbhvn.s amt, søn af gartneriejer Arne

Hansen; udd. h. faderen og h. gartneriejerne Johs. Rasmussen, Kerteminde, Evald Jensen, Langeskov og Jørgen Elmer, Allested 1958-62, frekventeret Beder Gartnerskole, medhjælper h. faderen s. 1962 (virksomheden grundlagt 1944); produktion - u/glas: freesia, meloner og tomater, - friland: salat, gulerødder, porrer; medl. af Alm. dansk Gartnerforening.

Adr.: Hundslev pr. Kølstrup.

Firma: Gartneriet Trekanten, Hundslev pr. Kølstrup.

**Hansen, Bernh.**, blomsterhandler; medl. af Dansk Blomsterhandlerforening.

Firma: Bernh. Hansen, blomsterhandler, Kirkegade 13, Broager.

**Hansen, Bernhard**, planteskoleejer; f. 14/12 1937 i Hellerup, Kbhvn.s amt, søn af anlægsgartner Kurt Hansen; udd. h. planteskoleejerne Bernh. Hansen, Charlottenlund, D. T. Poulsen, Valby og Anker Simonsen, Hillerød 1953-57, frekventeret Vilvorde Havebrugshøjskole, gartnerformd. h. førstnævnte læremester, etabl. s. planteskoleejer i Veddinge Bakker 1962; forhandling af planter, specialer: bl. a. abies og pinus, till. div. sirbuske og roser; medl. af København og Omegns Planthandlerforening.

Adr.: Veddinge Bakker pr. Fårevejle St.

Firma: Bernhard Hansen, planteskoleejer, Veddinge Bakker pr. Fårevejle St.

**Hansen, Billy**, blomsterhandler; medl. af Dansk Blomsterhandlerforening.

Firma: Billy Hansen, blomsterhandler, Mørdrupvej 11, Espergærde.

**Hansen, Bjarna**, blomsterhandler; f. 24/7 1896 i Kbhvn.; g. 17/12 1922 m. Karla H., f. Sørensen; etabl. s. blomsterhandler i Haslev; medl. af Dansk Blomsterhandlerforening.

Adr.: Kirkepladsen 10, Haslev.

Firma: Blomsterforretningen Acacia, Kirkepladsen 10, Haslev.

**Hansen, Bjørn**, planteskoleejer; f. 7/1 1925 i Kbhvn., søn af fuldmægtig Johs. Hansen; g. m. Rigmor H., f. Nielsen; udd. h. gartnerierne Alb. Lindgreen, Tømmerup, Oluf Kristensen, Kastrup og Andreasen, Torslunde 1941-45, studieophold i Schweiz, medhjælper h. gartneriejer Chr. Asmusen, Rødovre, gartner v. Skt. Lukas Stiftelsen, Hellerup, etabl. s. planteskoleejer i Ørby 1961; forhandling af planter, speciale: fyr, gran og lærk; medl. af Dansk Planteskoleejerforening.

Adr.: Ørby pr. Vejby.

Firma: Nordkystens Planteskole, Ørby pr. Vejby.

**Hansen, Bjørn Helmer**, gartner.

Firma: Bjørn H. Hansen, Åsum pr. Odense.

**Hansen, Bonno**, gartneriejer; f. 13/8 1905 i Glostrup, Kbhvn.s amt, søn af handelsmd. Chr. Hansen; udd. i gartneriet Nordly, Glostrup og h. gartneriejer Aage Nielsen, Glostrup 1919-24, medhjælper fl. steder, etabl. s. gartneriejer i Glostrup 1930 sm. m. broderen Ernst Hansen, i Herstedøster s. 1963; produktion - u/glas: euphorbia og pelargonias, - friland: chrysanthemum; medl. af Alm. dansk Gartnerforening.

Adr.: Gl. Landevej, Glostrup.

Firma: Gartneriet Brdr. Hansen, Gl. Landevej, Albertslund.

**Hansen, Børge**, gartneriejer; f. 13/8 1916 i Nysted, Maribo amt, søn af skytte N. P. Hansen; g. 7/10 1938 m. Dagny H., f. Madsen; udd. i Fuglsang og Ålholm herregårdsgartnerier, h. gartneriejer Poul Mose, Glamsbjerg og i frugtplantagen Guldborg Have 1934-39, etabl. s. gartneriejer i Nysted 1939; till. detailsalg af frugt, grønt og blomster; medl. af Alm. dansk Gartnerforening og Dansk Blomsterhandlerforening.

Adr.: Gl. Torv 13, Nysted.

Firma: Børge Hansen, gartneriejer, Gl. Torv 13, Nysted.

**Hansen, Børge**, blomsterhandler; f. 23/6 1931 i Vangede, Kbhvn.s amt; g. 30/10 1965 m. Ayoë H., f. Thürmer; etabl. s. blomsterhandler i Herlev 1958; forhandling af blomster; medl. af Dansk Blomsterhandlerforening.

Adr.: Rundgården 36, Søborg.

Firma: Herlev Blomsterforretning, Herlev Torv 4, Herlev.

**Hansen, Børge**, gartneriejer; medl. af Alm. dansk Gartnerforening.

Firma: Gartneriet Rosenfryd, Torup.

**Hansen, Børge**, gartner; medl. af Alm. dansk Gartnerforening.

Adr.: Toftegårdsvej, Ølstykke.

**Hansen, Børge**, gartneriejer; medl. af Alm. dansk Gartnerforening.

Firma: Gartneriet Lindalslund, Allested.

**Hansen, Børge**, gartneriejer; f. 23/12 1925 i Mørdrup, Frederiksborg amt, søn af gartneriejer

Laurs Hansen; g. m. Edith H., f. Larsen. etabl. s. gartneriejer og 1958 overtaget faderens virksomhed; produktion - u/glas: chrysanthemum, cyclamen, knoldbegonia (speciale) og primula; medl. af Alm. dansk Gartnerforening.

Adr.: Elverbo 8, Holte.

Firma: Gartneriet Elverbo, Elverbo 8, Holte.

**Hansen, Børge Axel**, gartneriejer; medl. af Alm. dansk Gartnerforening.

Firma: Gartneriet »Den gamle Have«, Frederiksdal pr. Lyngby.

**Hansen, Børge Gjelstrup**, gartneriejer; f. 5/2 1922 i Vallensbæk, Kbhvn.s amt, søn af postbud Niels Peter Aage Hansen; g. 6/8 1944 m. Erna H., f. Thorhauge; udd. h. gartnerierne Bjerregaard, Vallensbæk og Erik Nielsen, Glostrup 1936-41, medhjælper bl. a. i gartneriet Kettehøj, etabl. s. gartneriejer i Vallensbæk 1952; produktion - u/glas: freesia, agurker og tomater, - friland: chrysanthemum og jordbær; medl. af Alm. dansk Gartnerforening.

Adr.: Toftevej, Vallensbæk pr. Glostrup.

Firma: Børge Gjelstrup Hansen, gartneriejer, Toftevej, Vallensbæk pr. Glostrup.

**Hansen, Børge Møller**, gartner; f. 10/11 1934 i Tårup, Svendborg amt, søn af gartneriejer Otto Møller Hansen; g. 1/11 1958 m. Inge Lilly H.; udd. h. faderen og h. gartnerierne Haugaard, Nyborg og Rosenlund, Ryslinge 1949-54, medhjælper fl. steder, s. 1957 h. faderen (virksomheden grundlagt 1932); produktion - u/glas: chrysanthemum, cyclamen og kalanchoë, - friland: jordbær, blomkål og tulipanløgavl.

Adr.: Tårup pr. Frørup.

Firma: Otto Møller Hansen, gartneriejer, Tårup pr. Frørup.

**Hansen, Børge Stormly**, gartneriejer; etabl. s. gartneriejer i Herstedøster 1961; produktion - u/glas: chrysanthemum og nelliker; medl. af Alm. dansk Gartnerforening.

Adr.: Ballerupvejen, Glostrup.

Firma: Gartneriet Ny Stormly, Ballerupvejen, Glostrup.

**Hansen, Carl**, gartneriejer; f. 21/10 1927 i Hamburg, søn af baker Carl Hansen; g. 10/9 1950 m. Alice H., f. Andersen; udd. i Fredensborg slotsgartneri og i Sverige 1941-45, undergartner på Oreby gods, overgartner sst. 1950, etabl. s. gartneriejer i Kallø 1965; produktion - u/glas: agurker, - friland: solbær; medl. af Alm. dansk Gartnerforening.

Adr.: Kallø pr. Sakskøbing.

Firma: Carl Hansen, gartneriejer, Kallø pr. Sakskøbing.

**Hansen, Carl**, blomsterhandler; f. 15/4 1905 i Stege landsogn, Præstø amt, søn af gartneriejer Ferdinand Hansen; g. 26/8 1938 m. Inger H., f. Petersen; udd. h. faderen 1926-30, etabl. s. gart-

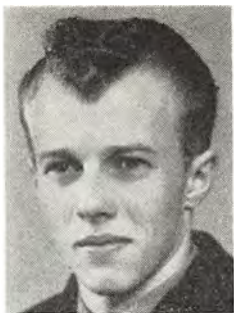

**B. H. Hansen**  
gartner  
Hundslev pr. Kølstrup



**B. Hansen**  
planteskoleejer  
Veddinge Bakker pr.  
Fårevejle St.



**B. Hansen**  
gartneriejer  
Holte

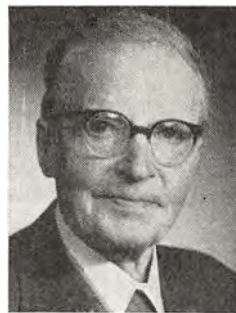

**C. J. Hansen**  
gartner  
Vedbæk

neriejer og 1933 overtaget faderens virksomhed, overgået t. blomsterhandel; medl. af Alm. dansk Gartnerforening.

Adr.: Storegade 25, Stege.  
Firma: Blomsterforretningen Import, Storegade 25, Stege.

**Hansen, Carl**, civilhortonom; medl. af Alm. dansk Gartnerforening.

Adr.: Friheds Allé 36, Sønderborg.

**Hansen, Carl**, gartner; medl. af Alm. dansk Gartnerforening.

Adr.: Bregninge Ærø.

**Hansen, Carl**, gartneriejer; medl. af Alm. dansk Gartnerforening.

Firma: Gartneriet Ny Toftegård, Ølstykke.

**Hansen, Carl B.**, gartner; medl. af Alm. dansk Gartnerforening.

Firma: Carl B. Hansen, gartner, Tryggelev.

**Hansen, Carl Johan**, gartner; f. 21/11 1888 i Helsingør, søn af fotograf Johs. Hansen; g. m. Kirstine H., f. Kristensen; udd. h. planteskoleejer Carl V. Lange, Frederikssund og i Rosenborg slotsgartneri 1904-09, havebrugskandidat 1911, studieophold i Tyskland, England, USA, Australien og New Zealand, afdelingsgartner v. Københavns Universitets botaniske Have 1921-25 og 1927-28, ass. v. statens forsøgsstation, Hornum 1925-27, havebrugskonsulent i Salling Landboforening 1928-31, overgartner v. Det kgl. danske Haveselskab, Kbhvn. 1931-49, tidl. medredaktør af tidsskrifterne »Haven« og »Havekunst«; medl. af Alm. dansk Gartnerforening, censor v. Landbohøjskolen, fl. tillidshverv.

Adr.: Strandvejen 412, Vedbæk.

**Hansen, Carl Oxholm**, gartneriejer; medl. af Alm. dansk Gartnerforening.

Firma: Carl Oxholm Hansen, gartneriejer, Skanderup pr. Lunderskov.

**Hansen, Charles**, blomsterhandler; medl. af Dansk Blomsterhandlerforening.

Firma: Ch. Hansen, blomsterhandler, Nørrebrogade 231, Kbhvn. N.

**Hansen, C. Hemming**, gartneriejer; medl. af Alm. dansk Gartnerforening.

Firma: Gartneriet Stenhøjgård, Frederikssund.

**Hansen, Chr.**, gartneriejer; f. 29/12 1914 i Stige, Odense amt, søn af skibsværftsarbejder Peter A. Hansen; g. 30/1 1931 m. Magda H., f. Hansen; udd. h. gartneriejer P. Hedelund Madsen, Stige Fyn, medhjælper h. blomsterhandler O. Møller, Fredericia, etabl. s. gartneriejer i Fredericia og 1946 overtaget nuværende virksomhed (grundlagt 1938); produktion - u/glas: begonia rex, - fri-land: jordbær, porrer og rosenkål; medl. af Alm. dansk Gartnerforening, kasserer f. og medl. af repræsentantskabet f. sammes Fredericia kreds 1953-65, formd. s. 1965.

Adr.: Nordbanevej, Fredericia.

Firma: Chr. Hansen, gartneriejer, Nordbanevej, Fredericia.

**Hansen, Chr.**, gartner; medl. af Alm. dansk Gartnerforening.

Adr.: Frihedsvej 22, Stubbekøbing.

**Hansen, Chr.**, gartneriejer; medl. af Alm. dansk Gartnerforening.

Firma: Chr. Hansen, gartneriejer, Holeby.

**Hansen, Chr.**, gartneriejer; medl. af Alm. dansk Gartnerforening.

Firma: Gartneriet Bella Vista, Strib.

**Hansen, Chr.**, frugthandler; medl. af Landsorganisationen af Danmarks Frugt- og Blomsterhandlere.

Firma: Chr. Hansen, frugthandler, Triangel 13, Horsens.

**Hansen, Chr.**, blomsterhandler; medl. af Dansk Blomsterhandlerforening.

Firma: Blomsterhandler Lautrup Nissens eff., Klaregade 7, Odense.

**Hansen, Chr.**, frugthandler.

Firma: Chr. Hansen, frugthandler, Smedegade 70, Horsens.

**Hansen, Chr.**, frugthandler; medl. af Landsorganisationen af Danmarks Frugt- og Blomsterhandlere.

Firma: Chr. Hansen, frugthandler, Jernbanegade 39, Otterup.

**Hansen, Chr. Nørgaard**, gartneriejer; f. 8/11 1916 i Asperup, Odense amt; etabl. s. gartneriejer i Bellinge 1951; produktion – u/glas: freesia, plumosus og agurker; medl. af Alm. dansk Gartnerforening.

Adr.: Rughavevej, Bellinge.

Firma: Chr. Nørgaard Hansen, gartneriejer, Rughavevej, Bellinge.

**Hansen, C. W.**, gartneriejer; f. 27/3 1927 i St. Elmue, Præstø amt, søn af skovarbejder Jens P. Hansen; g. 30/12 1953 m. Vera H., f. Petersen; udd. h. gartneriejerne Petersen & Søn, Fakse Ladeplads, Poul Klougart, Lille Værløse og Sophus Christensen, Glostrup 1941–45, etabl. s. gartneriejer i Ll. Salby 1948; produktion – u/glas: gerbera og grønne planter, till. planteskole; medl. af Alm. dansk Gartnerforening, sekr. f. Køge og Omegns Handelsstandsforening.

Adr.: Ll. Salby pr. Lellinge.

Firma: C. W. Hansen, gartneriejer, Ll. Salby pr. Lellinge.

**Hansen, Dagny Trøstrup**, blomsterhandler; medl. af Dansk Blomsterhandlerforening.

Firma: Dagny Trøstrup Hansen, blomsterhandler, Ryesgade 47 A, Kbhvn. Ø.

**Hansen, Dirk Edward**, gartner; f. 29/2 1940 i Kbhvn., søn af gartneriejer Peter Anders Hansen; g. 5/9 1964 m. Kirsten H., f. Olsen; udd. h. faderen, i gartneriet Mindegården, Store-Magleby og h. gartneriejerne Sv. Svendsen, Kastrup og Emil Nielsen, Tårnby 1955–59, medhjælper h. faderen s. 1959 (virksomheden grundlagt 1937, udvidet 1945); produktion – u/glas: chrysanthemum, agurker, meloner og tomater, – friland: chrysanthemum, blomkål og porrer.

Adr.: Latyrus Allé 18, Kastrup.

Firma: Peter A. Hansen, gartneriejer, Tømme-rupvej 59, Kastrup.

**Hansen, D. T.**, frugthandler; medl. af Landsorganisationen af Danmarks Frugt- og Blomsterhandlere.

Firma: D. T. Hansen, frugthandler, Toftevej 25, Odense.

**Hansen, E.**, blomsterhandler; medl. af Dansk Blomsterhandlerforening.

Firma: Toves Blomsterbod, Godthåbsvej 235, Kbhvn. F.

**Hansen, E.**, blomsterhandler; medl. af Dansk Blomsterhandlerforening.

Firma: Blomsterforretningen Freesia, Skotte-gården 4, Kastrup.

**Hansen, E.**, frugthandler; medl. af Landsorgani-sationen af Danmarks Frugt- og Blomsterhandlere.

Firma: E. Hansen, frugthandler, Smedegade 17, Slagelse.

**Hansen, E.**, gartner; f. 12/10 1933 i Odense, søn af gartneriejer Rich. Hansen; g. 4/9 1954 m. Aase H., f. Sørensen; udd. h. faderen og med-hjælper sst. (virksomheden grundlagt 1945); pro-duktion – u/glas: calla, freesia, plumosus, agur-ker og tomater.

Adr.: Stenkobbelt pr. Fynshav.

Firma: Gartneriet Stenkobbelt, Stenkobbelt pr. Fynshav.

**Hansen, Edvard**, gartneriejer; f. 25/4 1906 i Søhus, Odense amt, søn af gartneriejer Lars Han-sen; g. 7/6 1930 m. Valborg H., f. Christoffer-sen; udd. h. faderen, h. planteskolejer Knud Damsted, Søhus og h. gartneriejer Lars Fr. Jen-sen, Anderup 1920–25, medhjælper h. faderen 1925–30, etabl. s. gartneriejer og 1930 overtaget faderens virksomhed; produktion – u/glas: plu-mosus m. v., till. løgdrivning, – friland: jordbær samt frugtplantage; medl. af Alm. dansk Gartner-forening, at best. f. Søhus vandværk.

Adr.: Søhus.

Firma: Edv. Hansen, gartneriejer, Søhus.

**Hansen, E. Friis**, frugthandler; medl. af Lands-organisationen af Danmarks Frugt- og Blomster-handlere.

Firma: E. Friis Hansen, frugthandler, Sønder-port, Nakskov.

**Hansen, Egon**, havebrugskonsulent; f. 31/10 1919 i Vallerød, Frederiksborg amt, søn af an-lægsgartner Vilh. Hansen; g. 20/5 1945 m. Kirsten Ellen H., f. Andersen; udd. i D. T. Poulsens Plante-skole, Kvistgård og Vilvordes planteskole, Charlott-tenlund; civilhortonom 1945, havebrugskonsulent i Morsø Landboforening, v. Kolonihaveforbundet, v. Statens Plantetilsyn og konsulent v. Københavns Amts Husmandsforeninger, Roskilde; medl. af Alm. dansk Gartnerforening.

Adr.: Ringparken 34, Roskilde.

Firma: Kbhvn.s Amts Husmandsforening, Al-gade 33, Roskilde.

**Hansen, Eivind**, gartner; medl. af Alm. dansk Gartnerforening.

Adr.: Samosvej 4, Kbhvn. S.

**Hansen, Ejgil**, gartneriejer.

Firma: Brdr. Hansen, Soma-Fryd, Kalvebodvej 130, Store-Magleby.

**Hansen, Ejnar**, gartneriejer; f. 14/9 1911 i Hvissinge Mark, Kbhvn.s amt, søn af landmd. og



**E. Hansen**  
havebrugskonsulent  
Roskilde



**E. Hansen**  
gartneriejer  
Store-Magleby



**E. Hansen**  
planteskoleejer  
Svendborg



**E. F. Hansen**  
blomsterhandler  
Nakskov

gartneriejer A. P. Hansen; g. 3/3 1940 m. Anna H., f. Jørgensen; udd. v. landbrug og gartneri, medhjælper h. faderen, etabl. s. gartneriejer og 1955 overtaget faderens virksomhed; produktion – friland: blomkål, hvidkål, spidskål og rabarber; medl. af Alm. dansk Gartnerforening.

Adr.: Hvissinge Mark pr. Glostrup.

Firma: Ejnar Hansen, gartneriejer, Hvissinge Mark pr. Glostrup.

**Hansen, Ejner**, gartneriejer; f. 18/7 1907 i Ruds-Vedby, Holbæk amt, søn af landmd. Hans Hansen; g. m. Else H., f. Gran; udd. i gartnerierne Krarupgård og Neppegård, Hørsholm 1922–26, frekventeret Vilvorde Havebrugshøjskole 1926–27, etabl. s. gartneriejer i Reerslev 1936; produktion – u/ glas: tomater, – friland: chrysanthemum; medl. af Alm. dansk Gartnerforening.

Adr.: Reerslev pr. Ruds-Vedby.

Firma: Gartneriet Nyvang, Reerslev pr. Ruds-Vedby.

**Hansen, Ejner Bislov**, planteskoleejer.

Adr.: Almager pr. Måløv.

Firma: Ganløse Planteskole, Almager pr. Måløv.

**Hansen, Ejvind**, planteskoleejer; f. 5/10 1931 i Tved, Svendborg amt, søn af husmd. Chresten Ingemann Hansen; g. 17/6 1961 m. Karen H., f. Nilsson; udd. h. planteskoleejerne Karl Fisker, Thurø og Karl N. Damsted, Søhus 1948–52, medhjælper i Holmdrup og Øksnebjerg planteskoler, etabl. s. planteskoleejer i Svendborg 1957; forhandling af planter, speciale: roser, sirbuske og -træer samt stedsegrønne planter; medl. af Alm. dansk Gartnerforening.

Adr.: Brændekovvej, Svendborg.

Firma: Ejvind Hansen, planteskoleejer, Brændekovvej, Svendborg.

**Hansen, Ejvind**, kommissionær.

Adr.: Stillidsvej 7, Hvidovre.

**Hansen, E. Melchior**, anlægsgartner; medl. af Landsforeningen af danske Anlægsgartnere.

Firma: E. Melchior Hansen, anlægsgartner, Ordrupvej 76 B, Charlottenlund.

**Hansen, Emil Friis**, blomsterhandler; f. 29/12 1912 i Sandby, Maribo amt, søn af gartner Niels Hansen; udd. h. gartneriejerne Aage Friis Hansen, Sandby og L. C. Jensen, Haderslev 1932, frekventeret Ollerup Binderiskole og Teknologisk Institut, Kbhvn., etabl. s. blomsterhandler i Nakskov 1963; forhandling af frugt, grønt og blomster; medl. af Landsorganisationen af Danmarks Frugt- og Blomsterhandlere, af Interflora-Danmark og den lokale gartnerforening, revisor f. Lolland-Falster Blomsterhandlerforening.

Adr.: Sandby pr. Harpelunde.

Firma: E. Friis Hansen, blomsterhandler, »Sønderport«, Nakskov.

**Hansen, Emil Malmgren**, gartneriejer, blomsterhandler; f. 5/2 1924 i Svaneke, søn af gartner Chr. Hansen; udd. s. gartner 1940–44, medhjælper v. Frbg. Begravelsesvæsen og h. gartneriejer Thaner, etabl. s. gartneriejer i Svaneke og 1958 overtaget faderens virksomhed, till. detailsalg af blomster; medl. af Alm. dansk Gartnerforening og Dansk Blomsterhandlerforening, suppleant t. sidstnævnte, formd. f. Svaneke Handelsstandsforening.

Adr.: Svaneke.

Firma: Chr. Hansens eftf., Svaneke.

**Hansen, E. M. Stolpe**, gartneriejer; medl. af Alm. dansk Gartnerforening.

Firma: E. M. Stolpe Hansen, gartneriejer, Slimminge pr. Østervang.

**Hansen, Erik**, blomsterhandler; f. 11/5 1935 i Rødovre, Kbhvn.s amt, søn af gartner Peter Hansen; udd. h. gartneriejerne Sv. Bruun jun., Avedøre 1950–55, studieophold i England og USA, medarbejder i blomsterforretningen Viola, etabl. s. blomsterhandler i Lyngby 1962; forhandling af blomster; medl. af Dansk Blomsterhandlerforening.

Adr.: Røddager Allé 77 B, Rødovre.

Firma: Eriks Blomster, Kulsviervvej 76, Lyngby.



*E. Hansen*  
gartneriejer

Søsum pr. Veksø Sjælland

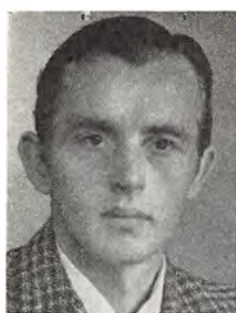

*E. Hansen*  
gartner

Abenrå



*E. Hansen*  
gartneriejer

Hedehusene



*E. G. Hansen*  
gartneriejer

Tåstrup

**Hansen, Erik**, gartneriejer; f. 7/9 1917 i Kbhvn., søn af bager Anders Hansen; g. 19/8 1950 m. Johanne H., f. Pedersen; udd. i Hellerup Planteskole, Kortegaards Planteskole, Odense og Charlottenlund Planteskole 1932–37, medhjælper i sidstnævnte læreplads, etabl. s. gartneriejer i Søsum og 1964 overtaget nuværende virksomhed (grundlagt 1962); medl. af Alm. dansk Gartnerforening.

Adr.: Søsum pr. Veksø Sjælland.

Firma: Gartneriet Højbo, Søsum pr. Veksø Sjælland.

**Hansen, Erik**, gartner; f. 22/4 1922 i Skrøbelev, Svendborg amt, søn af møller Frode Møller Hansen; g. 22/1 1945 m. Tove H., f. Vive; udd. h. gartneriejerne Hoffmann, Rudkøbing, Buch, Svendborg og Poul Mose, Glamsbjerg 1938–42, medhjælper fl. steder, privatgartner i Lübeck 1943–44, gartnerforpagter i Ølgod 1946–48, gartneribestyrer i Ballerup 1948–50, i Agedrup 1950–52, i Brenderup 1952–55, i Ketting Als 1955–63, etabl. s. blomsterhandler og gartnerforpagter i Abenrå 1963; produktion – u/glas: blomsterløgdrivning, till. detail-salg; medl. af Alm. dansk Gartnerforening, formd. f. Foreningen De unge Gartnere, Lolland-Falster 1944–46.

Adr.: Møllegade 3, Abenrå.

Firma: Erik Hansen, gartner, Møllegade 3, Abenrå.

**Hansen, Erik**, gartneriejer; f. 19/12 1924 i Leestrup, Præstø amt, søn af landmd. Anders Hansen; udd. v. landbrug, medhjælper h. broderen, gartneriejer H. H. Hansen, Ledøje, gartnerforpagter i Ledøje 1950–59, etabl. gartneri i Ledøje 1958; produktion – u/glas: meloner, tomater og gulerødder, – friland: gulerødder, løg og salat; medl. af Alm. dansk Gartnerforening.

Adr.: Ledøje pr. Ballerup.

Firma: Erik Hansen, gartneriejer, Ledøje pr. Ballerup.

**Hansen, Erik**, gartneriejer; f. 17/4 1936 i Kbhvn., søn af gartneriejer Johan Th. Hansen; g. 13/7 1957 m. Jytte H., f. Pedersen; udd. h. faderen

1952–56, frekventeret kurser på Landbohøjskolen, driftsleder h. faderen 1956–65, etabl. s. gartneriejer i Solhøj 1965; produktion – u/glas: begonia, marguerita og pelargonja, speciale: fredløs; medl. af Alm. dansk Gartnerforening.

Adr.: Solhøjvej 18, Hedehusene.

Firma: Erik Hansen, gartneriejer, Solhøjvej 18, Hedehusene.

**Hansen, Erik**, gartneriejer; medl. af Alm. dansk Gartnerforening.

Firma: Erik Hansen, gartneriejer, Ringgade 210, Sønderborg.

**Hansen, Erik**, gartneriejer; medl. af Alm. dansk Gartnerforening.

Firma: Erik Hansen, gartneriejer, Klosterskoven pr. Næstved.

**Hansen, Erik**, gartner; medl. af Alm. dansk Gartnerforening.

Adr.: Evensølund pr. Præstø.

**Hansen, Erik**, kirkegårdsgartner; medl. af Alm. dansk Gartnerforening.

Adr.: Bakkevej 3, Odense.

**Hansen, Erik**, frugthandler; medl. af Frugthandlerforeningen af 1889.

Firma: Frugtforretningen Prima, Hovedgaden 41, Hørsholm.

**Hansen, Erik**, frugthandler; medl. af Frugthandlerforeningen af 1889.

Firma: Erik Hansen, frugthandler, Tårnvej 293, Vanløse.

**Hansen, Erik**, anlægsgartner; medl. af Alm. dansk Gartnerforening.

Firma: Erik Hansen, anlægsgartner, Ole Bruuns Vej 2, Charlottenlund.

**Hansen, Erik**, gartner; medl. af Alm. dansk Gartnerforening.

Adr.: Dømmestrup pr. Fangel.



**E. J. Hansen**  
gartneriejer

Strøby Møllemark pr. Strøby



**E. L. Hansen**  
slotsgartner

Lyngby



**E. R. Hansen**  
gartneriejer

Kirkeby pr. Korup Fyn



**E. S. Hansen**  
gartnerforpagter

Kastrup

**Hansen, Erik**, gartneriejer; medl. af Alm. dansk Gartnerforening.

Firma: Gartneriet Bakkely, Strøby Møllemark pr. Strøby.

**Hansen, Erik Gerhard**, gartneriejer; f. 22/6 1907 i Kbhvn., søn af glarmester Carl Hansen; g. 9/10 1936 m. Ellinor H., f. Jacobsen; udd. h. gartneriejerne Kluck og Petersen, begge Kalundborg og Petersen, Svinninge 1922–28, frekventeret Vilvorde Havebrugshøjskole 1926–27, medhjælper h. gartneriejer Th. Suhr, Kastrup 1928–29 og 1931–34, studieophold i Holland 1929–30, etabl. s. gartneriejer i Tåstrup 1934; produktion – u/glas: freesia og tomater; medl. af Alm. dansk Gartnerforening.

Adr.: Rønnevangsvej 2, Tåstrup.

Firma: Gartneriet Rønnevang, Rønnevangsvej 2, Tåstrup.

**Hansen, Erik Johannes**, gartneriejer; f. 24/5 1924 i Brøndbyvester, Kbhvn.s amt, søn af gartner Jens Johan Hansen; g. m. Agnes H., f. Kjærsgaard; udd. h. gartneriejerne Poul Hansen og Kjærsgaard, begge Glostrup 1940–44, etabl. s. gartneriejer i Glostrup 1945, i Strøby Møllemark s. 1965.

Adr.: Strøby Møllemark pr. Strøby.

Firma: Gartneriet Bakkely, Strøby Møllemark pr. Strøby.

**Hansen, Erik Krogh**, gartneriejer; f. 16/7 1934 i Nylarsker, Bornholms amt, søn af gårdejer Chr. Hansen; g. 18/3 1961 m. Birthe H., f. Haagensen; udd. s. gartner 1950–54, medhjælper h. gartneriejer Westh, Rønne, etabl. s. gartneriejer i Rønne 1959; medl. af Alm. dansk Gartnerforening.

Adr.: Strandvejen 147, Rønne.

Firma: Erik Krogh Hansen, gartneriejer, Strandvejen 147, Rønne.

**Hansen, Erik Lyngaard**, slotsgartner; f. 7/1 1924 i Ordrup, Kbhvn.s amt, søn af anlægsgartner Kaj Hansen; g. 7/7 1951 m. Anna Marie H., f. Hansen; udd. h. gartneriejerne Jacob Nielsen, Brøndbyvester og Knudsen, Hellerup samt i Kbhvn.s kom-

mune 1940–44, medhjælper h. anlægsgartner Poul Rasmussen, Kbhvn., planteskolejer Asger M. Jensen, Holmstrup og h. havearkitekt Troels Erstad, Ordrup 1944–47, havebrugskandidat 1950, ansat h. stadsgartneren i Kbhvn. 1950–55, ass. i Inspektoratet for de offentlige Lysthaver, Kbhvn. 1955, slotsgartner i Sorgenfri Slotshave s. 1955; medl. af Alm. dansk Gartnerforening, faglærer v. Aftenskolen f. gartnereløver, Kbhvn. 1951–64.

Adr.: Kongevejen 6, Lyngby.

Firma: Sorgenfri Slotshave, Kongevejen 6, Lyngby.

**Hansen, Erik Rasmus**, gartneriejer; f. 20/2 1927 i Lumby, Odense amt, søn af gartneriejer Orla Hansen; g. m. Karen Margrethe H., f. Knudsen; udd. h. faderen og h. gartneriejer Edgar Boye, Bellinge 1941–45, medhjælper h. gartneriejerne Peter Bo Hansen og E. Jensen, Stige Fyn, etabl. s. gartneriejer i Korup 1961; produktion – u/glas: plumosus, agurker og tomater; medl. af Alm. dansk Gartnerforening.

Adr.: Korup Kirkeby pr. Korup Fyn.

Firma: Erik R. Hansen, gartneriejer, Kirkeby pr. Korup Fyn.

**Hansen, Erik Søby**, gartnerforpagter; f. 12/12 1939 i Kbhvn., søn af Cornelius Peter Hansen; g. 10/4 1965 m. Lis H., f. Hansen; udd. h. gartneriejerne Poul Larsen, Store-Magleby, Ch. Rasmussen, Kastrup og Emil Nielsen, Tårnby 1955–60, medhjælper h. sidstnævnte 1961–63, h. gartneriejer C. B. Poulsen, Ullerup 1963–65, forpagtet nuværende virksomhed 1965 (grundlagt 1922); produktion – u/glas: meloner og tomater, – friland: blomkål og porrer; medl. af Alm. dansk Gartnerforening.

Adr.: Engvej 56, Kbhvn. S.

Firma: Erik Søby Hansen, gartnerforpagter, Høgsbrovej, Kastrup.

**Hansen, Erik Wibe**, gartneriejer; f. 11/4 1920 i Avedøre, Kbhvn.s amt, søn af gartneriejer Carl Johs. Hansen; g. 11/11 1945 m. Agga H., f. Nyholm; udd. h. gartneriejer Lundgreen, Tømmerup,





**E. V. Hansen**  
gartner  
Bedsted pr. Kværkeby



**E. G. Hansen**  
snedkermester  
Brøndby Strand



**E. Hansen**  
gartner  
Middelfart



**F. V. Hansen**  
grosserer  
Valore Hestehave pr.  
Viby Sj.

Mikkelsen, Glostrup og i Frydenlund Plantage, frekventeret Landbohøjskolens kurser, medhjælper h. faderen, etabl. s. gartneriejer i Avedøre 1949; produktion – u/glas: speciale: chrysanthemum, till. frugtplantage: pærer; medl. af Alm. dansk Gartnerforening, revisor f. Dansk Chrysanthemum Sel-skab.

Adr.: Kettevej 90, Hvidovre.

Firma: Gartneriet Ny Nordlund, Kettevej 90, Hvidovre.

**Hansen, Erik Vilhelm**, gartner; f. 4/4 1944 i Bromme, Sorø amt, søn af gartneriejer Helge Edv. Hansen; udd. i Humleøre gartneri og h. gartneriejerne Aarup Jacobsen, Fjenneslev og Henry Bertelsen, Tjæreby 1959–63, medhjælper h. faderen; produktion – u/glas: nerium, stuebegonia og agurker, – friland: jordbær og udplantningsplanter; medl. af Alm. dansk Gartnerforening.

Adr.: Bedsted pr. Kværkeby.

Firma: Gartneriet Bedsted, Bedsted pr. Kværkeby.

**Hansen, Erland Gotfred**, snedkermester; f. 27/9 1913 på Frbg., søn af tømrermester Jens Hansen; g. 27/8 1937 m. Vica H., f. Tveden; udd. h. faderen og etabl. s. snedkermester i Vallensbæk; speciale: drivhusbyggeri.

Adr.: Ballen pr. Ollerup.

Firma: Erland Hansen, snedkermester, Vejlesvinget 1–3, Brøndby Strand.

**Hansen, Erling**, planteskolleejer; f. 10/11 1918 i Grindsted, søn af gårdejer Chr. Hansen; g. 5/4 1945 m. Kirsten H., f. Bach; udd. v. landbrug, frekventeret Ladelund landbrugsskole 1942–43, Vestres ungdomsskole Brejdablik, Holte 1939–40, arbejdsleder på Borris forsøgsstation 1943–45, forpagtet faderens gård 1950, till. etabl. plante-skole sst. 1958; forhandling af planter, speciale: sirbuske; medl. af forretningsudvalget u. Vestres Ungdoms landsstyrelse 1948–50, formd. f. Grindsted sogns Venstre Vælgerforening 1957–66, fl. lokale tillidshverv.

Adr.: Grindsted.

Firma: Erling Hansens Planteskole, Grindsted.

**Hansen, Erling**, frugthandler; medl. af Landsorganisationen af Danmarks Frugt- og Blomsterhandlere.

Firma: Erling Hansen, frugthandler, Ahlgade 2, Holbæk.

**Hansen, Ernst**, gartneriejer; f. 18/7 1904 i Glostrup, Kbhvn.s amt, søn af handelsmd. Chr. Hansen; g. 1928 m. Ebba H., f. Molberg; udd. i gartneriet Nordly, Glostrup 1919–24, medhjælper fl. steder, etabl. s. gartneriejer i Glostrup 1930 sm. m. broderen Bonno Hansen, i Herstedøster s. 1963; produktion – u/ glas: euphorbia og pelargonja, – friland: chrysanthemum; medl. af Alm. dansk Gartnerforening.

Adr.: Gl. Landevej, Glostrup.

Firma: Gartneriet Brdr. Hansen, Gl. Landevej, Glostrup.

**Hansen, Esbern**, gartner; f. 6/10 1924 i Asperup, Odense amt, søn af gårdejer Julius Jørgen Hansen; g. 8/10 1950 m. Grethe H., f. Bornhøft; udd. h. faderen, h. gartneriejerne Lange, Tommerup, Ch. Poulsen, Båring og C. E. Nielsen, Strib 1939–44, frekventeret Ryslinge højskole og Beder Gartnerskole, gartner v. institutionen »Vejlby Munkegaard« under skolehjemmet Gl. Bakkehus, Kbhvn. 1944–45 og 1946–47, medhjælper h. handelsgartner fru Emil Damm, Vamdrup 1948, bestyrer sst. 1949–50, privatgartner 1950–51, etabl. s. frugt- og blomsterhandler i Middelfart 1951, overgået t. frugt og grøntsager 1953; forhandling af frugt og grøntsager; medl. af Alm. dansk Gartnerforening.

Adr.: Østergade 15, Middelfart.

Firma: Esbern Hansen, gartner, Østergade 15, Middelfart.

**Hansen, Eskild**, gartneriejer; f. 16/1 1918 i Dråby, Frederiksborg amt, søn af fisker Oscar Hansen; g. m. Elly H., f. Hansen; udd. i gartneriet Nørrelykkegård, Øerne 1934–39, etabl. s. gartneri-

ejer i Gurre 1954; produktion – u/glas: chrysanthemum, – friland: chrysanthemum, medl. af Alm. dansk Gartnerforening.

Adr.: Gurre pr. Helsingør.

Firma: Gartneriet Ete, Gurre pr. Helsingør.

**Hansen, F. Harder**, frugtgrosserer.

Firma: F. Harder Hansen, frugtgrosserer, Skyttehuset, Kværkeby.

**Hansen, Finn**, blomsterhandler; f. 16/8 1926 i Kbhvn., søn af handelsgartner Jens Hansen; g. m. Jytte H., f. Vesthammer; udd. s. blomsterbinder i fa. Blomster-Jensen, Kbhvn., etabl. s. blomsterhandler på Frbg. 1955; forhandling af blomster.

Adr.: Rolighedsvej 19 A, Kbhvn. V.

Firma: Finns Blomster, Rolighedsvej 19, Kbhvn. V.

**Hansen, Flemming Vagn**, grosserer; f. 2/1 1936 i Kbhvn., søn af kørelærer Lars P. Hansen; g. 19/4 1962 m. Tove H., f. Jørgensen; handelsudd. h. købmd. Svenningsen, Sorgenfri 1952–56, ekspedient sst. 1956–57, etabl. s. grosserer og 1959 optaget s. medindehaver i nuværende virksomhed (grundlagt 1951), virksomheden samtidig omdannet t. interessentskab; import og forhandling af sydfrugter og grøntsager, forhandling af danske æbler og bærfrugt; medl. af Grosserer-Societetet og af Københavns Grønttorvs Frugtrossist-Sammenslutning, medl. af best. f. Triangelklubben og f. Bifinans A/S.

Adr.: Valore Hestehave frugtplantage, Valore Hestehave pr. Viby Sjælland.

Firma: Leif Poulsen I/S, Grønttorvet 16, Kbhvn. Valby.

**Hansen, Fr.**, gartner; medl. af Alm. dansk Gartnerforening.

Adr.: Rønningevej 39, Langeskov.

**Hansen, Fr.**, frugthandler; medl. af Frugthandlerforeningen af 1889.

Firma: Frugtforretningen Lejerbo, Hvidovrevej 270, Hvidovre.

**Hansen, Fr.**, gartneriejer; medl. af Alm. dansk Gartnerforening.

Adr.: Ormslevvej 111, Viby J.

Firma: Fr. Hansen, gartneriejer, Tousvej 77, Åbyhøj.

**Hansen, Frede**, grosserer; f. 12/4 1914 i Sorø, søn af skomagemester Hans P. Hansen; udd. h. gartneriejerne E. Th. Pedersen, Stenlille, Tønnes Jørgensen, Sorø, H. Petersen, Næstved og I. E. Mansa, Pedersborg 1928–33, etabl. s. grosserer i Sorø m. forhandling af sydfrugter samt dansk frugt og grøntsager.

Adr.: Ringstedvej 29, Sorø.

Firma: Frede Hansen, grosserer, Ringstedvej 29, Sorø.

**Hansen, Frede**, gartneriejer; f. 23/4 1917 i Reerslev, Holbæk amt, søn af landmd. Søren Hansen; g. 4/9 1943 m. Kirsten H., f. Andersson; gartneriforpagter i Islevbro 1940, etabl. s. gartneriejer i Baldersbrønde 1948, i Sengeløse s. 1953; produktion – friland: blomkål, rosenkål, hvidkål, løg, porrer, salat og selleri; medl. af Alm. dansk Gartnerforening.

Adr.: Bondehøjvej 9, Sengeløse pr. Tåstrup.

Firma: Frede Hansen, gartneriejer, Bondehøjvej 9, Sengeløse pr. Tåstrup.

**Hansen, Frede**, gartneriejer; f. 10/10 1924 i Vester-Åby, Svendborg amt, søn af husmd. Carl Marius Hansen; g. 2/5 1958 m. Frida Nielsine H., f. Clausen; udd. h. gartneriejerne J. C. Madsen, V. Skerning og J. Lindholm Hansen, Fåborg 1939–43, medhjælper i Schweiz og Sverige, frekventeret Vilvorde Havebrugshøjskole 1950–51, etabl. s. gartneriejer i Herlev 1950, i Lindved s. 1960; produktion – u/glas: bl. a. aphelandra, abutilon, jasminum og polyanthes; medl. af Alm. dansk Gartnerforening.

Adr.: Lindved pr. Hjallesø.

Firma: Frede Hansen, gartneriejer, Lindved pr. Hjallesø.

**Hansen, Frede**, gartneriejer; f. 24/4 1925 i Løgstød, Alborg amt, søn af gårdejer Mads Chr. Hansen; g. 15/10 1949 m. Tove H., f. Jensen; udd. h. gartneriejerne Chr. Stovvang, Løgstør og E. Laurzen, Års 1940–45, medhjælper fl. steder, etabl. s. gartneriejer i Løgstør og 1959 overtaget nuværende virksomhed (grundlagt 1935); produktion – u/glas: begonia, freesia, levkøj og tomater, – friland: blomkål; medl. af Alm. dansk Gartnerforening.

Adr.: Dragsdalvej 7, Løgstør.

Firma: Frede Hansen, gartneriejer, Dragsdalvej 7, Løgstør.

**Hansen, Frithjof**, gartneriejer; g. 4/4 1910 i Tåstrup, Kbhvn.s amt, søn af banearbejder Jens Hansen; g. 1936 m. Aase H., f. Andersen; udd. h. gartneriejerne M. P. Rasmussen, Borup, F. Andersen, Svendborg, Jens Petersen, Herfølge og i gartneriet Grønsen 1924–29, medhjælper fl. steder, etabl. gartneri henholdsvis i Herstedøster, Vridsløse og Herstedvester, i Herstedøster s. 1944; produktion – u/glas: benjamina, croton, gloxinia, montgommery, monstera, kongevin, scindapsus og stuebegonia; medl. af Alm. dansk Gartnerforening.

Adr.: Herstedøstervej, Glostrup.

Firma: Gartneriet Frithjof, Herstedøstervej, Glostrup.

**Hansen, Fritz**, gartneriejer; f. 27/7 1911 i Sneslev, Sorø amt, søn af tømrer Johan Hansen; udd. h. gartneriejerne Buhl Olesen, Måløv og Sv. Bruun, Brøndbystrand 1929–34, etabl. s. gartneriejer i Mulstrup 1943; produktion – u/glas: meloner og udplantningsplanter, – friland: jordbær, hvidkål og rosenkål; medl. af Alm. dansk Gartnerforening.

Adr.: Mulstrup pr. Ringsted.

Firma: Fritz Hansen, gartneriejer, Mulstrup pr. Ringsted.



**F. Hansen**  
gartneriejer  
Lindved pr. Hjallesø



**F. V. Hansen**  
frugthandler  
Kbhvn. K.



**F. Hansen**  
gartneriejer, sognefoged  
Kildebrønde pr. Tåstrup

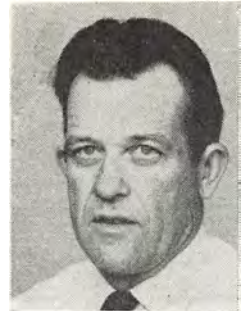

**G. Hansen**  
planteskoleejer  
Salbrovad pr. Sandager

**Hansen, Fritz Verner**, frugthandler; f. 10/6 1926 i Tårnby, Kbhvn.s amt, søn af karetmager Vald. Otto Vilh. Hansen; g. 9/12 1952 m. Birthe H., f. Bode; handelsudd. h. købm. Viggo Ramskov, Kbhvn. 1940-44, ekspedient sst. 1944-48, h. frugthandler H. Westermann, Kbhvn. 1948-54, forpagtet virksomheden 1954, etabl. s. frugthandler og 1958 overtaget virksomheden, på nuv. adr. s. 1963; forhandling af frugt, grønt og blomster; medl. af Frugthandlerforeningen af 1889, af best. s. 1960, till. sekr. og medl. af fl. udvalg, københavnsk ynglingemester i brydning 1947.

Adr.: Rådmand Steins Allé 43, Kbhvn. F.

Firma: Frugtforretningen Melona, St. Kongensgade 106, Kbhvn. K.

**Hansen, Frode**, gartneriejer, sognefoged; f. 4/9 1911 i Vejby, Frederiksborg amt, søn af landmd. Peder Hansen; g. 4/3 1939 m. Lily H., f. Jensen; udd. i gartneriet Karlshøj, Lyngby, h. gartneriejerne Christensen, Glostrup og Zibrantzen, Virum 1930-35, medhjælper i gartneriet Hyldevang, Sengeløse 1935-38, etabl. s. gartneriejer i Kildebrønde 1938; produktion - u/glas: afskårne chrysanthemum, meloner og tomater, till. tulipanløgavl og løgdrivning; medl. af Alm. dansk Gartnerforening, revisor f. sammes Tåstrup kreds, medl. af Erhvervsrådet for Gartneri og Frugtavl (grøntsagssektionen), medl. af Greve-Kildebrønde sogneråd 1954-62, af Roskilde amtsråd s. 1962, sognefoged i Kildebrønde s. 1955.

Adr.: Kildebrønde pr. Tåstrup.

Firma: Frode Hansen, gartneriejer, Kildebrønde pr. Tåstrup.

**Hansen, Gerhard**, planteskoleejer; f. 31/3 1915 i Hårby, Odense amt, søn af drejer Axel F. M. Hansen; g. 8/5 1948 m. Gerda Marie H., f. Andersen; udd. h. H. J. Holmegaard, Akkerup Planteskole, medhjælper h. planteskoleejerne Christensen, Årup og O. B. Olesen, Nørre-Åby, M. Thomsen, Skalborg m. fl., etabl. s. planteskoleejer i Salbrovad 1948, udd. videt m. anlægsgartneri s. å.; forhandling af roser og stedegrønne planter, till. produktion - friland:

jordbær samt anlægsgartneri; medl. af Alm. dansk Gartnerforening og af best. f. Barløse sygekasse.

Adr.: Salbrovad pr. Sandager.

Firma: Gerhard Hansen, planteskoleejer, Salbrovad pr. Sandager.

**Hansen, G. Bremer**, frugthandler; medl. af Landsorganisationen af Danmarks Frugt- og Blomsterhandlere.

Firma: G. Bremer Hansen, frugthandler, Skovsøgade 3, Slagelse.

**Hansen, Georg**, frugthandler; f. 22/9 1902 i Allindelille, Sorø amt; g. 27/7 1936 m. Dagny H., f. Jensen; udd. v. gartneri, etabl. s. frugthandler i Kbhvn. og 1933 overtaget nuværende virksomhed; forhandling af frugt, grønt og blomster.

Adr.: Æblevej 3, Kbhvn. F.

Firma: Frugtforretningen Stoppestedet, Rantzausgade 9, Kbhvn. N.

**Hansen, Georg**, kommissionær.

Adr.: Gasværksvej 18, Glostrup.

**Hansen, G. Grønlund**, frugthandler; medl. af Frugthandlerforeningen af 1889.

Firma: Torvehallen, Østerbrogade 222, Kbhvn. Ø.

**Hansen, Gorm Tage**, grosserer; f. 31/7 1922 i Kbhvn., søn af grosserer Tage Hansen; g. 17/7 1954 m. Elisabeth H., f. Sidenius Christensen; realeksm. 1938, udd. i faderens virksomhed og i fa. Otto Olsson & Søn, Hammenhög, Sverige 1939-41, handelsmedhjælpereks. 1942, statskontrolleret handelseksm. 1945, studieophold i Schweiz 1947, frekventeret Den danske Købmandsskole, London 1950, medarbejder i faderens virksomhed s. 1943, etabl. s. grosserer og 1953 optaget s. medindehaver i virksomheden (grundlagt 1873) sm. m. broderen Svend Tage Hansen; produktion: 3500 m<sup>2</sup> u/glas, 32 ha friland.

Adr.: Skolebakken 36, Virum.

Firma: A. Hansen's Frøhandel, Amager Landevej 101, Kastrup.

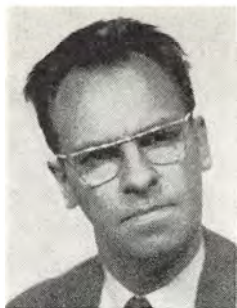

**G. T. Hansen**  
grosserer  
Kastrup



**G. K. Hansen**  
planteskoleejer  
Græsted



**H. E. Hansen**  
kirkegårdsinspektør,  
havebrugskandidat  
Glostrup

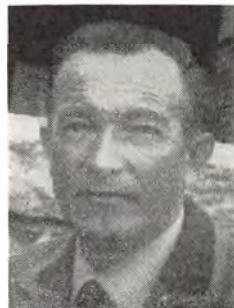

**H. Hansen**  
gartneriejer  
Svendborg

**Hansen, Gregers Kjeldgaard**, planteskollejer; f. 13/1 1910 i Næstved, søn af landmd. Hans Jørgen Hansen; g. 21/12 1949 m. Erna H., f. Sørensen; udd. v. landbrug, medhjælper h. anlægsgartner Alfr. Andreasen, Græsted og h. planteskollejer Sv. A. Henriksen, Græsted, etabl. s. planteskollejer i Græsted og 1955 overtaget sidstnævnte virksomhed (grundlagt 1946); forhandling af planter; medl. af Alm. dansk Gartnerforening.

Adr.: Vibevej 6, Græsted.

Firma: Græsted Planteskole, Vibevej 6, Græsted.

**Hansen, Gudmund**, gartneriejer; f. 11/8 1925 i Lumby, Odense amt, søn af gartneriejer Ludv. Hansen; g. 15/7 1950 m. Oda H., f. Egel; udd. h. gartneriejer Frode Sørensen, Lyngby, i Sverige og Holland 1944–48, medhjælper h. faderen 1948–50, etabl. s. gartneriejer og 1950 optaget s. medindehaver i faderens virksomhed (grundlagt 1870), eneindehaver s. 1960; produktion – u/glas: plumosus og grønne planter; medl. af Alm. dansk Gartnerforening, af Arbejdsgiverforeningen for Gartneres Salgsforeninger, Pakkecentraler og Frugtsalgsforeninger, af best. f. Odense plumosus-pakkecentral, sønefoged i Stige Fyn s. 1963.

Adr.: Haugevej 27, Stige Fyn.

Firma: Gudmund Hansen, gartneriejer, Haugevej 27, Stige Fyn.

**Hansen, Gunnar**, planteskollejer; f. 4/11 1920 i Gerlev, Frederiksborg amt; etabl. s. planteskollejer i Ejby 1954; forhandling af roser og stedsegrønne planter; medl. af Alm. dansk Gartnerforening og af København og Omegns Plantehandlerforening.

Adr.: Slotsherrensvej 260, Vanløse.

Firma: Gunnar Hansen's planteskole, Ejbydalsvej, Glostrup.

**Hansen, Gunnar**, planteskollejer; medl. af Alm. dansk Gartnerforening.

Firma: Kelleris Planteskole, Kelleris pr. Kvistgård.

**Hansen, Gunnar Aa.**, gartner; medl. af Alm. dansk Gartnerforening.

Adr.: Vinkelager 52, Kbhvn. Valby.

**Hansen, Gustav**, gartneriejer; f. 30/6 1900 i Ørslev, Præstø amt, søn af landmd. Lars Hansen; udd. v. landbrug og gartneri, etabl. gartneri i Ny Holmstrup; produktion – friland: frugtplantage; medl. af Alm. dansk Gartnerforening.

Adr.: Ny Holmstrup pr. Slagelse.

Firma: Gartneriet Elmedal, Ny Holmstrup pr. Slagelse.

**Hansen, H.**, anlægsgartner; f. 1/8 1899 i Bjerre, Holbæk amt, søn af tækkemd. Lars Chr. Hansen; udd. h. gartneriejer Aksel Bertelsen, Slagelse og i gartneriet u. Kalundborg slots ladegård 1914–18, medhjælper bl. a. h. gartneriejer C. H. Koch, Kbhvn., etabl. s. anlægsgartner i Stubberup 1920; anlægsgartneri; medl. af Alm. dansk Gartnerforening, af best. f. sammes Holbæk kreds.

Adr.: Stubberup pr. Fårevejle St.

Firma: H. Hansen, anlægsgartner, Stubberup pr. Fårevejle St.

**Hansen, H.**, blomsterhandler; medl. af Dansk Blomsterhandlerforening.

Firma: H. Hansen, blomsterhandler, Jernbanegade 65, Haslev.

**Hansen, H.**, frugthandler; medl. af Frugthandlerforeningen af 1889.

Firma: H. Hansen, frugthandler, Toldbodgade 23, Kbhvn. K.

**Hansen, Hakon Erling**, kirkegårdsinspektør, havebrugskandidat; f. 24/1 1914 i Lundeberg, Svendborg amt, søn af lærer Kristian Hansen; g. 2/5 1942 m. Inge H., f. Schrøder; udd. h. gartneriejerne Hansen & Schrøder, Glostrup, L. Poulsen, Kertinge og H. J. Markmann, Gudhjem 1928–33, medhjælper i Bramstrup herregårdsgartneri 1933–34, frekventeret Vilvorde Havebrugshøjskole 1934–35, havebrugskandidat 1941, gartnerformd. h. an-



**H. Hansen**  
gartneriejer

Tyrsbjerggyden pr. Odense



**H. B. Hansen**  
gartneriejer

Villestoftø



**H. E. Hansen**  
gartneriejer

Thurø



**H. E. Z. Hansen**  
kommunegartner

Nørresundby

lægsgartner Vald. Hansen, Frbg. 1941–45, etabl. s. anlægsgartner i Glostrup 1945–65, kirkegårdsinspektør v. Glostrup kirkegårde s. 1965; medl. af Alm. dansk Gartnerforening.

Adr.: Clarasvej 14, Glostrup.

Firma: Glostrup Kirkegårdes kontor, Østervej 6, Glostrup.

**Hansen, Hannibal**, anlægsgartner; medl. af Landsforeningen af danske Anlægsgartnere.

Adr.: Vallerød Banevej 9, Rungsted Kyst.

Firma: Hannibal Hansen, anlægsgartner, Vallerød Banevej 9, Rungsted Kyst.

**Hansen, Hans**, gartneriejer; f. 3/2 1919 i Svendborg, søn af gårdejer Jens Hansen; g. m. Ingrid H., f. Andersen; udd. h. gartneriejerne Storm og Thv. Rasmussen, begge Svendborg og T. Koch, Kbhvn. 1935–39, forpagtet nuværende virksomhed 1941, etabl. s. gartneriejer og 1945 overtaget virksomheden, udvidet m. detailsalg 1959; produktion – u/glas: freesia, påskeliljer og løgdrivning, – friland: bl. a. jordbær samt frugtplantage, till. detailsalg af frugt, grønt og blomster; medl. af Alm. dansk Gartnerforening.

Adr.: Gartnerivej 1, Svendborg.

Firma: Hans Hansen, gartneriejer, Gartnerivej 1, Svendborg.

**Hansen, Hans**, gartneriejer; medl. af Alm. dansk Gartnerforening.

Firma: Gartneriet Humlehøj, Sønderborg.

**Hansen, Hans**, gartneriejer; f. 17/7 1931 i Tyrsbjerggyden, Odense amt, søn af gartneriejer Viggo Johs. Hansen; udd. h. faderen og h. gartneriejer Marius Jørgensen, Bolbro 1946–50, frekventeret Beder Gartnerskole 1953–54, medhjælper h. faderen 1954, etabl. s. gartneriejer og 1963 overtaget faderens virksomhed; produktion – u/glas: freesia, nelliker og plumosus; medl. af Alm. dansk Gartnerforening.

Adr.: Tyrsbjerggyden pr. Odense.

Firma: Hans Hansen, gartneriejer, Tyrsbjerggyden pr. Odense.

**Hansen, Hans**, gartner; medl. af Alm. dansk Gartnerforening.

Adr.: Bellinge Mark pr. Bellinge.

**Hansen, Hans**, gartner; medl. af Alm. dansk Gartnerforening.

Adr.: Løgeskov pr. Stenstrup.

**Hansen, Hans**, kommissionær.

Adr.: Stadionvej 1, Glostrup.

**Hansen, Hans**, gartner; medl. af Alm. dansk Gartnerforening.

Adr.: Frederiksborgvej, Isterød pr. Hørsholm.

**Hansen, Hans**, gartneriejer; medl. af Alm. dansk Gartnerforening.

Firma: Hans Hansen, gartneriejer, Millinge.

**Hansen, Hans**, gartner; medl. af Alm. dansk Gartnerforening.

Adr.: Harrested pr. Slagelse.

**Hansen, Hans**, frugthandler; medl. af Landsorganisationen af Danmarks Frugt- og Blomsterhandlere.

Firma: Hans Hansen, frugthandler, Mølmarksvej 112, Svendborg.

**Hansen, Hans Bendt**, gartneriejer; f. 24/12 1926 i Otterup, Odense amt, søn af gartneriejer Kaj Vilh. Hansen; g. 4/4 1953 m. Edith H., f. Sørensen; udd. h. faderen og h. gartneriejerne Poul Th. Petersen, Lumbyholm og Sv. Larsen, Grønnegyde pr. Stige Fyn 1941–46, medhjælper bl. a. h. gartneriejer Aage Christensen, Hasle, etabl. s. gartneriejer i Villestoftø 1953; produktion – u/glas: chrysanthemum, cineraria og tomater; medl. af Alm. dansk Gartnerforening, medl. af best. f. Villestoftø Transformatorforening og af best. f. Pårup forsamlingshus.

Adr.: Søndermarken pr. Villestoftø.

Firma: Hans B. Hansen, gartneriejer, Søndermarken pr. Villestoftø.

**Hansen, Hans Chr.**, gartneriejer; f. 13/7 1913 i Seest, Ribe amt, søn af gårdejer Rs. Hansen; g. 14/4 1938 m. Ruth H., f. Gejlager; udd. h. anlægs-gartner Emil Damm, Vamdrup, planteskoleejer Nygaard, Kolding og på Statens forsøgsstation Blangstedgård, Odense 1927-30, medhjælper bl. a. h. førstnævnte læremester, gartnerforpagter i Vejle 1938-40, graver og kirkegårdsgartner i Vamdrup 1940-45, etabl. s. gartneriejer i Vamdrup og 1945 overtaget nuværende virksomhed (grundlagt 1910), till. detailsalg af blomster; medl. af Interflora-Danmark.

Adr.: Østergade 22, Vamdrup.  
Firma: Hans Chr. Hansen, gartneriejer, Østergade 22, Vamdrup.

**Hansen, Hans Chrilles**, gartneriejer; f. 4/10 1928 i Tårnby, Kbhvn.s amt, søn af gårdejer Jan Bastian Hansen; g. 10/7 1965 m. Else Neel H., f. Jacobsen; udd. h. gartneriejerne H. C. Andersen, Tømmerup, Svend Bruun sen., Brøndbystrand og Laur. Th. Larsen, Grønnegyde pr. Stige Fyn 1943-47, frekventeret Vilvorde Havebrugshøjskole 1947-48, medhjælper h. gartneriejer A. Knudsen, Rødovre, forpagtet faderens virksomhed 1951, etabl. s. gartneriejer og 1959 overtaget virksomheden; produktion - u/glas: chrysanthemum, knoldbegonia, tulipaner, meloner, tomater og blomkål, - friland: chrysanthemum, tulipaner og blomkål.

Adr.: Lundevej 62, Store-Magleby.  
Firma: Gartneriet Lundely, Lundevej 62, Store-Magleby.

**Hansen, Hans Ejler**, gartneriejer; f. 9/10 1915 på Thurø, Svendborg amt, søn af planteskoleejer Hans Alb. Hansen; g. 1/6 1941 m. Karen Valborg H., f. Christensen; udd. h. faderen, i Lollands Frugtplantage, Frejlev, i Guldborghave Frugtplantage og på Blangstedgård, Odense 1930-36, frekventeret Beder Gartnerskole 1937-38, studieophold i England 1938, bestyrer f. faderen 1938, etabl. s. gartneriejer og 1956 overtaget faderens virksomhed (grundlagt 1910) sm. m. broderen Axel Johs. Hansen, virksomheden samtidig omdannet t. interentskab; produktion - u/glas: blomstrende og grønne planter, till. drivning af blomsterløg, -friland: korn- og konservesafgrøder samt blomsterløgavl, till. frugtplantage og fra planteskole: forhandling af roser; medl. af Dansk Planteskoleejerforening og af repræsentantskabet f. Danmarks Erhvervsfrugtavlerforening.

Adr.: Thurø.  
Firma: H. A. Hansens Handelsgartneri I/S, Thurø.

**Hansen, Hans Erik Zinglensen**, kommunegartner; f. 24/6 1913 i Skælskør, søn af cigarhandler Chr. Hansen; g. 10/12 1939 m. Grethe H., f. Lindholm; udd. h. gartneriejerne Th. Christensen, Klarup og H. Wang, Ålborg samt i Lomborgs planteskole, Ålborg 1929-33, havebrugskandidat 1936, studierejse t. Tyskland 1939, medhjælper v. De kommunale Anlæg, Ålborg 1936-39, afdelingsgartner sst. 1939-44, anlægsgartner i Ålborg 1944-51,

kommunegartner i Nørresundby s. 1951; medl. af Alm. dansk Gartnerforening og af Stads- og Kommunegartnerforeningen.

Adr.: Skansevej 56, Nørresundby.  
Firma: Kommunegartneren i Nørresundby, Skansevej 56, Nørresundby.

**Hansen, Hans Frederik**, gartneriejer; f. 1/9 1896 i Ringsted, søn af gartneriejer Fr. Chr. Hansen; g. 31/10 1920 m. Minna H., f. Andersen; udd. h. faderen 1910-15, etabl. s. gartneriejer i Holte 1927; medl. af Alm. dansk Gartnerforening.

Adr.: Vestre Paradisvej 50, Holte.  
Firma: H. F. Hansen, gartneriejer, Vestre Paradisvej 50, Holte.

**Hansen, Hans Georg**, kommissionær; f. 1/10 1909 i Gørlev, Holbæk amt, søn af husmd. Chr. Hansen; g. 27/5 1939 m. Edith H., f. Leisted Nielsen; udd. h. gartneriejerne Th. Knøvl, Gørlev og L. P. Andersen, Slagelse 1926-30, medhjælper h. gartneriejer I. P. Frandsen, Vanløse, studieophold i England, frekventeret Vilvorde Havebrugshøjskole, torvekusk i fa. Peter Lund, Herstedøster 1935-39, i fa. N. A. Palmkvist, Vanløse 1939-55, etabl. s. kommissionær i Glostrup 1955; medl. af Alm. dansk Gartnerforening.

Adr.: Gasværksvej 18, Glostrup.  
Firma: Georg Hansen, kommissionær, Gasværksvej 18, Glostrup.

**Hansen, Hans Hedelund**, frugthandler; medl. af Landsorganisationen af Danmarks Frugt- og Blomsterhandlere.

Firma: Hans Hedelund Hansen, frugthandler, Lollandsgade 14, Ålborg.

**Hansen, Hans Helge**, blomsterhandler; f. 29/3 1911 i Bjerringbro, Viborg amt, søn af handelsgartner Hans Hansen; g. 26/1 1936 m. Kathrine Elisabeth H., f. Jensen; realeksm. 1927, udd. h. faderen og h. gartneriejerne Otto Knudsen, Holstebro, Faur-schou, Randers og J. Sinius Clausen, Nørre-Åby 1927-31, undergartner på Halstedkloster, Nakskov 1932-34, førstemd. h. gartneriejer P. Chr. Laursen, Hasle 1934-35, gartneribestyrer i Århus 1935-36, forretningsbestyrer i Herning 1936-38, etabl. s. blomsterhandler i Hadsten og 1938 overtaget nuværende virksomhed (grundlagt ca. 1900); forhandling af blomster og frugt; medl. af Dansk Blomsterhandlerforening, næstformd. f. sammes Randers kreds, medl. af Interflora-Danmark.

Adr.: Søndergade 4, Hadsten.  
Firma: H. Helge Hansen, blomsterhandler, Søndergade 4, Hadsten.

**Hansen, Hans Henning**, gartner; medl. af Alm. dansk Gartnerforening.

Adr.: Brede Enge 5, Farum.

**Hansen, Hans Ingemann**, frugthandler; medl. af Landsorganisationen af Danmarks Frugt- og Blomsterhandlere.

Firma: Hans Hedelund Hansen, frugthandler, Herluf Trolles Gade 4, Ålborg.

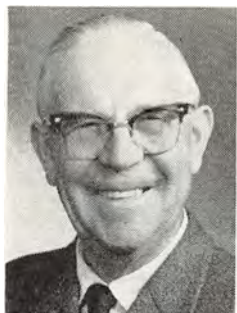

**H. F. Hansen**  
gartneriejer  
Holte



**H. H. Hansen**  
blomsterhandler  
Hadsten



**H. J. Hansen**  
anlægsgartner  
Vinding pr. Vejle



**H. K. Hansen**  
gartneriejer  
Flemløse

**Hansen, Hans Ingvard**, gartneriejer; f. 2/8 1918 i Ø. Skerninge, Svendborg amt, søn af husejer Hans P. Hansen; g. 20/7 1945 m. Vera Emilie H., f. Jacobsen; udd. h. gartneriejerne Andresen, Olle-rup, Hansen, Fåborg og Hans Rosenlund, Ryslinge 1932–36, frekventeret Beder Gartnerskole 1940, medhjælper h. gartneriejer Johs. Lindholm Han-sen, Fåborg, etabl. s. gartneriejer i Bellinge 1947; produktion – u/glas: anemoner og tomater; medl. af Alm. dansk Gartnerforening.

Adr.: Bellinge.

Firma: Hans Ingv. Hansen, gartneriejer, Bel-linge.

**Hansen, Hans Juul**, planteskoleejer; f. 5/9 1939 i Rårup, Vejle amt, søn af gårdejer Jens Juul Han-sen; g. 26/5 1962 m. Sigrid J. H., f. Pedersen; udd. h. gartneriejerne Aage Sørensen, Horsens og Sv. Sørensen, Vejen 1954–58, medhjælperprøve 1958, frekventeret Beder Gartnerskole 1959–60, medhjælper h. sidstnævnte læremester 1958–59, førstemd. sst. 1959–64, etabl. s. planteskoleejer i Sinding 1964; forhandling af planter, speciale: ro-ser; medl. af Alm. dansk Gartnerforening.

Adr.: Sinding pr. Herning.

Firma: Sinding Planteskole, Sinding pr. Herning.

**Hansen, Hans Juul**, anlægsgartner; f. 14/9 1943 i Vinding, Vejle amt, søn af anlægsgartner Axel Wm. Hansen; udd. h. faderen 1957–61, frekvente-ret Beder Gartnerskole 1961–62, medhjælperprøve 1962, medhjælper h. faderen s. 1962 (virksom-heden grundlagt 1951); anlægsgartneri.

Adr.: Vinding pr. Vejle.

Firma: Axel Hansen & Søn, anlægsgartnerne, Vinding pr. Vejle.

**Hansen, Hans Kirkeløkke**, gartneriejer; f. 12/11 1923 i Årslev, Svendborg amt, søn af malermester Rs. Hansen; g. 22/11 1951 m. Gunhild H., f. Han-sen; udd. h. gartneriejerne Peter Clausen, Grønne-gyde pr. Stige og Thune Eriksen, Stige 1939–43, forpagtet faderens gartneri 1943–45, medhjælper h. gartneriejerne Sv. Madsen, Stige og Laur. Th. Lar-sen, Grønnegyde pr. Stige, etabl. s. gartneriejer i

Anderup 1955; produktion – u/glas: begonia, cy-clamen og pelargonja; medl. af Alm. dansk Gart-nerforening, af best. f. sammes Odense kreds s. 1964, medl. af best. f. Lumby elværk s. 1962.

Adr.: Anderup pr. Søhus.

Firma: Hans Kirkeløkke Hansen, gartneriejer, Anderup pr. Søhus.

**Hansen, Hans Knud**, gartneriejer; f. 6/4 1926, søn af gårdejer Axel W. Hansen; udd. h. faderen, etabl. s. gartneriejer 1940; produktion – u/glas: agurker og tomater; medl. af Alm. dansk Gartner-forening.

Adr.: Flemløse.

Firma: Gartneriet Koppendal, Flemløse.

**Hansen, Hans Larsen**, gartneriejer; f. 25/9 1897 i Jordløse, Svendborg amt, søn af gårdejer Niels P. Hansen; g. 11/5 1921 m. Laura H., f. Pedersen; udd. v. landbrug, etabl. s. gartneriejer i Kølstrup 1940; produktion – u/glas: freesia, tulipaner, agur-ker og tomater, – friland: tulipaner; medl. af Alm. dansk Gartnerforening.

Adr.: Kølstrup.

Firma: Hans Larsen Hansen, gartneriejer, Køl-strup.

**Hansen, Mans Marius**, gartneriejer; f. 1/2 1896 i Visborg, Ålborg amt, søn af skovløber Lars Kr. Hansen; g. 7/7 1924 m. Laura H., f. Hansen; udd. s. gartner og etabl. gartneri i Skovsgård, till. an-lægsgartneri; medl. af Alm. dansk Gartnerforening, formd. f. I/S Skovsgård Markedsplads.

Adr.: Skovsgård.

Firma: Skovsgaard Handelsgartneri, Skovsgård.

**Hansen, Hans Martin**, gartneriejer; f. 14/6 1903 i Holsteinborg, Sorø amt, søn af landmd. Søren Hansen; g. 25/4 1929 m. Agnes H., f. Sørensen; præliminæreksm. 1919, udd. v. landbrug, frekven-teret Næsgård Agerbrugsskole 1925–27, gartneri-forpagter i Hvidovre 1934–43, etabl. s. gartneriejer i Torslunde 1943; produktion – u/glas: champig-non; medl. af Alm. dansk Gartnerforening, sogne-foged i Torslunde.

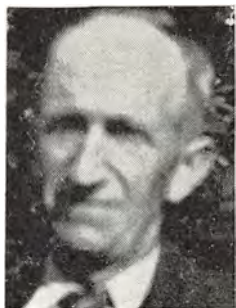

**H. M. Hansen**  
gartneriejer  
Skovsgård



**H. T. Hansen**  
gartneriejer  
Erritsø pr. Fredericia



**H. S. Hansen**  
gartneriejer  
Birketved pr. Marslev



**H. Hansen**  
gartneriejer  
Hesselby pr. Skælskør

Adr.: Torslunde pr. Tåstrup.  
Firma: Hans Hansen, gartneriejer, gartneriet  
Bryggergården, Torslunde pr. Tåstrup.

**Hansen, Hans Peter**, blomsterhandler; f. 8/11 1896 i Frørup, Svendborg amt, søn af ejendoms-  
handler Niels Møller Hansen; g. 15/2 1927 m.  
Agnes H., f. Hansen; udd. h. gartneriejerne Emil  
Christensen, Vindinge, Per Rasmussen, Odense og  
Lars Laursen, Bellinge 1914–18, udd. s. blomster-  
binder i fa. Hoffmann Bang, Odense, medhjælper i  
Oslo, etabl. s. gartneriejer i Ringe 1924, overgået  
t. detailsalg af blomster 1954; forhandling af blom-  
ster; medl. af Dansk Blomsterhandlerforening, af  
best. f. Ringe Grundejerforening og af best. f.  
Ringe Håndværker- og Industriforening, formd. f.  
Ringe Gasværk 1955–60.

Adr.: Ringe.  
Firma: Blomsterforretningen Flora, Odensevej,  
Ringe.

**Hansen, Hans Peter**, gartneriejer; f. 30/4 1928  
i Kauslunde, Odense amt, søn af gartneriejer Jens  
P. Hansen; g. 18/3 1951 m. Tove H., f. Posselt;  
udd. h. faderen, medhjælper sst., etabl. s. gartnerie-  
jer og 1959 overtaget faderens virksomhed (grund-  
lagt 1921); produktion – u/glas: tomater, – friland:  
frugtplantage; medl. af Alm. dansk Gartnerfor-  
ening.

Adr.: Middelfart.  
Firma: Hans P. Hansen, gartneriejer, Middelf-  
art.

**Hansen, Hans Skafte**, gartner; medl. af Alm.  
dansk Gartnerforening.

Adr.: Bårse pr. Præstø.

**Hansen, Hans Th.**, gartneriejer; f. 2/12 1903 i  
Egtved, Vejle amt, søn af smedemester Hans Chr.  
Hansen; g. 23/4 1932 m. Sofie Nicoline H., f.  
Nielsen; udd. h. gartneriejerne Frode Rasmussen,  
Ågård og O. Sørensen, Bjerregrav samt Serridslev-  
gård herregårdsgartneri, medhjælper h. gartnerie-  
jer Viggo Kristensen, Glarbjerg Have pr. Ran-  
ders, etabl. s. gartneriejer i Erritsø 1924; produk-

tion – u/glas: chrysanthemum, agurker og toma-  
ter, – friland: blomkål og sommerkål; medl. af  
Alm. dansk Gartnerforening, næstformd. f. sam-  
mes Fredericia kreds s. 1963, medl. af best. f.  
Gartnerens Salgsforening, Kolding.

Adr.: Strevelinvej, Erritsø pr. Fredericia.  
Firma: Hans Th. Hansen, gartneriejer, Streve-  
linvej, Erritsø pr. Fredericia.

**Hansen, Hans Valdemar**, gartneriejer; medl. af  
Alm. dansk Gartnerforening.  
Firma: Gartneriet Lykkeshøj, Nørre-Søby.

**Hansen, Harald**, gartner.  
Adr.: Næsseslottet, Holte.

**Hansen, Harald Brandt**, gartneriejer; f. 13/4  
1933 i Tamdrup, Skanderborg amt, søn af gårdejer  
Karl Hansen; g. 25/3 1961 m. Karen B. H., f.  
Bak Jensen; udd. h. gartneriejerne Jørgen Iversen,  
Lund Østj., N. Nielsen, Uth og Børge Kvist, Boller  
1947–52, best. medhjælperprøve, førstemd. h. gart-  
neriejerne, Brdr. Krath, Åbyhøj 1957–62, etabl. s.  
gartneriejer i Skovby Østj. 1962; produktion –  
u/glas: bl. a. grønne planter og agurker; medl. af  
Alm. dansk Gartnerforening.

Adr.: Skovby Østj.  
Firma: H. Brandt Hansen, gartneriejer, Skovby  
Østj.

**Hansen, Harry**, gartneriejer; f. 22/11 1931 i  
Bodilsker, Bornholms amt; g. 1955 m. Kirsten H.,  
f. Kristoffersen; udd. bl. a. h. gartneriejer Morten-  
sen, Bodilsker, medhjælper i Norge, etabl. s. gart-  
neriejer i Balke 1956; medl. af Alm. dansk Gart-  
nerforening.

Adr.: Balke pr. Neksb.  
Firma: Harry Hansen, gartneriejer, Balke pr.  
Neksb.

**Hansen, Harry Stentebjerg**, gartneriejer; f. 14/11  
1921 i Birkende, Odense amt, søn af gartneriejer  
Hans Hansen; g. 19/6 1948 m. Esther Marie H.,  
f. Olsen; udd. h. gartneriejer Kjeld Hansen,  
Marslev 1940–44, frekventeret Sydsjællands Land-



brugsskole, Lundby 1944–45, medhjælper h. faderen 1944–48, etabl. s. gartneriejer i Birketved 1948; produktion – u/glas: agurker, meloner og tomater; medl. af Alm. dansk Gartnerforening og af Marslev skolekommission.

Adr.: Birketved pr. Marslev.

Firma: Harry Stentbjerg Hansen, gartneriejer, Birketved pr. Marslev.

**Hansen, Hartvig**, gartneriejer; f. 8/3 1914 i Sønder-Bjerge, Sorø amt, søn af smedemester Martin Hansen; g. 4/12 1937 m. Anne H., f. Andersen; udd. v. landbrug og gartneri, etabl. s. gartneriejer i Hesselby 1937; produktion – u/glas: azalea, freesia, agurker og tomater; medl. af Alm. dansk Gartnerforening.

Adr.: Hesselby pr. Skælskør.

Firma: Hartvig Hansen, gartneriejer, Hesselby pr. Skælskør.

**Hansen, H. C.**, gartner; medl. af Alm. dansk Gartnerforening.

Adr.: Harrestrupvang 4, Kbhvn. Valby.

**Hansen, Helge**, gartneriejer; f. 5/12 1913 i Longelse, Svendborg amt, søn af arbejdsmd. Anthon Hansen; udd. v. landbrug, etabl. s. gartneriejer i Kullerup 1952; produktion – u/glas: agurker, tomater og udplantningsplanter.

Adr.: Kullerup pr. Lamdrup.

Firma: Helge Hansen, gartneriejer, Kullerup pr. Lamdrup.

**Hansen, Helge**, gartneriejer; f. 9/7 1919 i Bromme, Sorø amt; g. 15/1 1944 m. Johanne Marie H., f. Jensen; udd. v. gartneri og etabl. s. gartneriejer i Bedsted; produktion – u/glas: nerium, stuebegonia og agurker, – friland: jordbær og udplantningsplanter; medl. af Alm. dansk Gartnerforening.

Adr.: Bedsted Overdrev pr. Kværkeby.

Firma: Helge Hansen, gartneriejer, Bedsted Overdrev pr. Kværkeby.

**Hansen, Helge**, grosserer, kommissionær.

Adr.: Urtehaven 76, Kbhvn. Valby.

**Hansen, Helge**, frugthandler; medl. af Landsorganisationen af Danmarks Frugt- og Blomsterhandlere.

Firma: Helge Hansen, frugthandler, Vejstrup.

**Hansen, Helge**, gartneriejer; medl. af Alm. dansk Gartnerforening.

Firma: Helge Hansen, gartneriejer, Løve.

**Hansen, Helge**, gartner; medl. af Alm. dansk Gartnerforening.

Adr.: Vejstrup.

**Hansen, Helge**, planteskoleejer; medl. af Alm. dansk Gartnerforening.

Firma: Gribsvad Planteskole, Gribsvad pr. Årup.

**Hansen, Helmuth Falck**, konsulent; f. 7/10 1902 i Esbjerg, søn af toldass. Lars Hansen; g. 18/3 1932 m. Karla Kirstine F. H., f. Sørensen; real-eksm. 1917, udd. i land- og havebrug 1917–22, frekventeret Korinth landbrugsskole, agronom 1926, lærer v. Haslev højskole 1927–28, v. Rønne højskole 1928–30, konsulentass. i Frederiksborg amts Planteavlforening, Hillerød 1930–31, etabl. s. gartneriejer i Lyngø 1931–42, konsulentass. i Østifternes Haveselskab f. Frederiksborg amt, Lyngø 1942–47, konsulent f. Jydsk Haveselskab s. 1947; medl. af Foreningen af danske Landbrugs-konsulenter og Alm. dansk Gartnerforening.

Adr.: Bakkevej 8, Vejle.

**Hansen, Henning**, frugthandler; f. 3/3 1917 i Århus, søn af kommunesekr. Louis Julius Hansen; g. 16/7 1944 m. Ellen Margrethe H., f. Olsen; udd. h. gartneriejerne F. M. Poulsen, Brabrand, Wilh. Jensen, Åbyhøj og Klitgaard, Højbjerg 1931–36, medhjælper h. gartneriejerne I. Caspersen, Avedøre og Carl Nielsen, Glostrup, gartnerformd. på gartneriet Birkevang 1938–40, etabl. s. blomsterhandler i Glostrup 1940–45, kommissionær og gartneriejer 1947–52, medhjælper h. gartneriejer Schamaitat, Glostrup 1952–55, etabl. s. frugthandler i Kbhvn. og 1955 overtaget nuværende virksomhed; forhandling af frugt, grønt og blomster; medl. af Frugthandlerforeningen af 1889 og af Erfa-gruppen.

Adr.: Glentevej 34, Glostrup.

Firma: Torvehallen, Vanløse Allé 39, Kbhvn. F.

**Hansen, Henning**, gartneriejer; f. 26/2 1924 på Frbg., søn af sporvejsfunktionær H. C. Hansen; g. 29/7 1949 m. Ruth Johanne H., f. Jørgensen; udd. h. gartneriejerne Arne Larsen og A. Harder, begge Glostrup, Chr. Asmussen, Rødovre og i Juelsberg herregårdsgartneri, Nyborg 1938–42, medhjælper h. gartneriejer Helge Asmussen, Ejby og i Island, etabl. s. gartneriejer i Ll. Rørbæk 1949; produktion – u/glas: meloner, tomater, gulrødder og radiser, – friland: drueagurker, pastinak, persillerod, porrer og løg; medl. af Alm. dansk Gartnerforening.

Adr.: Ll. Rørbæk Mark pr. Frederikssund.

Firma: Henning Hansen, gartneriejer, Ll. Rørbæk Mark pr. Frederikssund.

**Hansen, Henning**, gartneriejer; f. 16/7 1934 i Århus, søn af husbestyrerinde, fru Karen Hansen; g. 1/12 1956 m. Ingrid H., f. Kristoffersen; udd. h. gartneriejerne Johs. Kirkegaard, Ølsted, Ernst Jørgensen, Lisbjerg, Helge Møller, Charlottenlund og Jens Müller, Skæring 1949–54, frekventeret Beder Gartnerskole 1955–56, etabl. s. gartneriejer i Malling og 1956 overtaget nuværende virksomhed (grundlagt 1916); produktion – u/glas: plumosus; medl. af Alm. dansk Gartnerforening, GASA, Århus, medl. af best. f. sammes Plumosus sektion, formd. f. Plumosusudvalget, medl. af blomsterudvalget og medl. af best. f. Beder Gartnerskoles elevforening.

Adr.: Malling.

Firma: Henning Hansen, gartneriejer, Malling.



**H. F. Hansen**  
konsulent  
Vejle



**H. Hansen**  
gartneriejer  
Malling



**H. D. Hansen**  
gartneriejer  
Frederikshøj pr. Frørup



**H. Hansen**  
gartneriejer  
Galten

**Hansen, Henning Duemose**, gartneriejer; f. 31/5 1943 i Nårup, Odense amt, søn af gårdejer Johs. Hansen; g. 29/8 1964 m. Birthe H., f. Henriksen; udd. h. gartneriejerne Th. Nielsen, Knarreborg, Jørgen Iversen, Højrup, Sv. Nielsen, Vejle pr. Allested og Erik Ernager, Tåstrup 1958–62, medhjælper bl. a. h. gartneriejer Erik Bøgh Madsen, Fangel, etabl. s. gartneriejer i Frederikshøj 1965; produktion – u/glas: freesia, agurker og tomater, – friland: blomkål; medl. af Alm. dansk Gartnerforening.

Adr.: Frederikshøj pr. Frørup.

Firma: Henning Duemose Hansen, gartneriejer, Frederikshøj pr. Frørup.

**Hansen, Henrik**, gartneriejer; f. 29/6 1935 i Gl. Asmild, Viborg amt, søn af gartneriejer Aage Hansen; g. 12/4 1958 m. Gerda H., f. Holgersen; udd. h. faderen og h. gartneriejerne P. Mogensen, Roskilde, Emil Møller, Ballerup og Arne Poulsen, Ballerup 1949–54, medhjælperprøve 1954, første-m. h. gartneriejer Jens Heindorff, Brabrand 1957–61, etabl. s. gartneriejer i Galten 1961; produktion – u/glas: tomater, – friland: jordbær, blomkål og porrer; medl. af Alm. dansk Gartnerforening.

Adr.: Galten.

Firma: Gartneriet Skjørringbro, Galten.

**Hansen, Henrik Peder**, gartneriejer; f. 21/2 1914 i Mjels, Sønderborg amt, søn af gartneriejer Chr. Henrik Hansen; g. 15/9 1946 m. Trinkka H., f. Knudsen; udd. h. faderen og h. gartneriejerne Kortegaard, Odense, Mørck, Hørsholm og A. Christensen, Kolding 1929–34, medhjælper h. faderen, etabl. s. gartneriejer og 1945 overtaget faderens virksomhed; produktion – u/glas: tomater, – friland: jordbær og blomkål; medl. af Alm. dansk Gartnerforening, af best. f. Mjels Håndværkerforening.

Adr.: Mjels pr. Nordborg.

Firma: Henrik P. Hansen, gartneriejer, Mjels pr. Nordborg.

**Hansen, Henry**, gartneriejer; f. 3/2 1914 i Randbøl, Vejle amt, søn af murer Hans Hansen;

g. 17/5 1942 m. Erna H., f. Büttner Pedersen; udd. h. gartneriejer Poulsen, Vejle 1931–34, medhjælper h. gartneriejerne Ludv. Hansen, Stige Fyn og Chr. Jørgensen, Erritsø, forpagtet nuværende virksomhed 1941, etabl. s. gartneriejer og overtaget gartneriet; produktion – u/glas: agurker, tomater og udplantningsplanter, – friland: chrysanthemum, jordbær, hindbær og blomkål.

Adr.: Erritsø pr. Fredericia.

Firma: Gartneriet Jomfruhøj, Erritsø pr. Fredericia.

**Hansen, Henry**, frugthandler; medl. af Landsorganisationen af Danmarks Frugt- og Blomsterhandlere.

Firma: Henry Hansen, frugthandler, Prinsensgade 42, Ålborg.

**Hansen, Henry**, gartneriejer; medl. af Alm. dansk Gartnerforening.

Firma: Henry Hansen, gartneriejer, Gammelgårdsvej, Farum.

**Hansen, H. Frydenlund**, kommunegartner; medl. af Alm. dansk Gartnerforening.

Adr.: Kerteminde.

**Hansen, Hilmar**, blomsterhandler; medl. af Dansk Blomsterhandlerforening.

Firma: Blomsterhandler Milling Erichsens eftf., Klampenborgvej 248, Lyngby.

**Hansen, Hj.**, frugthandler; medl. af Frugthandlerforeningen af 1889.

Firma: Frugthuset Viben, Østerbrogade 156, Kbhvn. Ø.

**Hansen, H. J.**, gartner; medl. af Alm. dansk Gartnerforening.

Adr.: St. Rise pr. Dunkær.

**Hansen, H. J. Bech**, frugthandler; medl. af Landsorganisationen af Danmarks Frugt- og Blomsterhandlere.

Firma: H. J. Bech Hansen, frugthandler, Hundrupvej 100, Odense.

**Hansen, H. Knud**, gartneriejer; medl. af Alm. dansk Gartnerforening.

Firma: H. Knud Hansen, gartneriejer, Kirkegyden 28, Stige Fyn.

**Hansen, H. M.**, gartneriejer; medl. af Alm. dansk Gartnerforening.

Firma: Skovsgaards Handelsgartneri, Skovsgård.

**Hansen, Holger**, gartneriejer; f. 21/9 1910 i Rudkøbing, søn af træskomd. Rs. Hansen; g. 17/4 1937 m. Karen H., f. Andresen; udd. h. gartneriejerne Jacob Larsen, Rudkøbing, Ludv. Hansen, Stige Fyn og P. Petersen, Svendborg 1924–29, etabl. s. gartneriejer i Rudkøbing 1932; produktion – u/glas: forskellige blomstrende og grønne planter, – friland: chrysanthemum, stedmoder, stedsegrønt (t. krans) og udplantningsplanter, till. detailsalg af blomster og planter, kransbinderi; medl. af Alm. dansk Gartnerforening, tidl. repræsentant f. sammes Svendborg kreds, formd. f. Gartnerforeningen for Langeland, medl. af Dansk Blomsterhandlerforening og Interflora-Danmark.

Adr.: Spodsbjergvej 54, Rudkøbing.

Firma: Holger Hansen, gartneriejer, Spodsbjergvej 54, Rudkøbing.

**Hansen, Holger**, blomsterhandler; f. 14/4 1912 i Vejle, søn af værkfører Niels P. Hansen; g. 16/5 1942 m. Edith Marie H., f. Christensen; udd. s. gartner, medhjælper h. blomsterhandler L. Abel, Århus 1929–42, etabl. s. blomsterhandler i Randers og 1942 overtaget nuværende virksomhed (grundlagt 1897); forhandling af blomster; medl. af Dansk Blomsterhandlerforening og Interflora-Danmark.

Adr.: Østervangsvej 2, Randers.

Firma: Charles Nebels efft., blomsterforretning, Slotsgade 10, Randers.

**Hansen, Holger**, gartneriejer; f. 12/12 1918 i Gudme, Svendborg amt, søn af maskinsnedker Hans Hansen; g. 4/4 1942 m. Minna H., f. Lauritsen; udd. h. gartneriejerne Martin Rasmussen, Tarup Mark, Rs. Hansen og Poul Salling, begge Odense, og Frode Sørensen, Lyngby 1933–37, medhjælper h. sidstnævnte 1937–39, gartneribestyrelser i Odense 1939–42, etabl. s. gartneriejer i Næsby 1942; produktion – u/glas: bl. a. grønne planter og tomater, – friland: kirsebærplantage.

Adr.: Næsby.

Firma: Gartneriet Carolinekilde, Næsby.

**Hansen, Holger**, gartneriejer; medl. af Alm. dansk Gartnerforening.

Firma: Holger Hansen, gartneriejer, Roskildevej 104, Tåstrup.

**Hansen, Holger**, gartner; medl. af Alm. dansk Gartnerforening.

Adr.: Nørrevænget 25, Nykøbing F.

**Hansen, Holger**, grosserer.

Firma: Holger Hansen, grosserer, Østergårds Allé 28, Kbhvn. Valby.

**Hansen, Holger Mogens**, kommissionær.

Adr.: Bredager 72, Hvidovre.

**Hansen, H. P.**, gartneriejer; medl. af Alm. dansk Gartnerforening.

Firma: Gartneriet Lindtofte, Jordløse.

**Hansen, H. P.**, blomsterhandler; medl. af Dansk Blomsterhandlerforening.

Firma: H. P. Hansen, blomsterhandler, Istedgade 10, Kbhvn. V.

**Hansen, H. S.**, gartner; medl. af Alm. dansk Gartnerforening.

Adr.: Halskovvej 68, Korsør.

**Hansen, H. Vang**, gartner; medl. af Alm. dansk Gartnerforening.

Adr.: Hastrup pr. Køge.

**Hansen, Ib**, gartneriejer; f. 23/10 1937 i Kbhvn., søn af gartner Hans Chr. Hansen; g. 27/7 1963 m. Vita H., f. Larsen; udd. h. gartneriejerne Erik Jensen, Hjortekær, Asmussen, Ejby og Sv. Bruun, Brøndby Strand 1954–57, frekventeret Beder Gartnerskole 1957, medhjælper bl. a. h. anlægsgartner E. M. Deichmann; etabl. gartneri i Stenløse 1965; produktion – u/glas: chrysanthemum og tomater; medl. af Alm. dansk Gartnerforening.

Adr.: Stenløse.

Firma: Ib Hansen, gartneriejer, Ved Granhøj, Stenløse.

**Hansen, Ib**, frugthandler; medl. af Frugthandlerforeningen af 1889.

Firma: Frugtforretningen Hos Ib & Tove, Valby Langgade 203, Kbhvn. Valby.

**Hansen, Ib**, gartner; medl. af Alm. dansk Gartnerforening.

Firma: Ib Hansen, gartner, Åbakkevej 17, Kbhvn. F.

**Hansen, Ingemann**, anlægsgartner, entreprenør; f. 17/8 1908 på Læsø, søn af stenhugger Jakob Hansen; g. 6/6 1931 m. Anna H., f. Simonsen; udd. i Rødby Planteskole og i Lugholm herregårdsgartneri, Rødby 1922–26, medhjælper h. anlægsgartner Sørensen Nørgaard, Hellerup, etabl. s. anlægsgartner i Brønshøj 1937, i Lyngby s. 1938; anlægsgartneri, bl. a. Bellahøj, Milestedet, Rødovre og fl. højhuse, till. champignongartneri; til- delt 3 guldmedaljer, 3 store sølvmedaljer og fl. ærespræmier; medl. af Alm. dansk Gartnerforening.

Adr.: Fuglegårdsvænget 38, Gentofte.

Firma: Ingemann Hansen, anlægsgartner, entreprenør, Stengårds Allé 40, Lyngby.

**Hansen, Isak Tobiassen**, gartneriejer; f. 28/3 1906 i Holsted, Ribe amt, søn af landmd. Aug. Hansen; udd. h. gartneriejerne Emil Poulsen, Esbjerg, Poul Th. Petersen, Lumbyholm ved Odense og Oluf Kristensen, Kastrup, etabl. s. gartneriejer



**H. P. Hansen**  
gartneriejer  
Mjls pr. Nordborg



**H. Hansen**  
gartneriejer  
Erritsø pr. Fredericia



**I. Hansen**  
gartneriejer  
Stenløse



**I. Hansen**  
anlægsgartner, entreprenør  
Lyngby

i Gladsaxe 1930, i Herlev s. 1933; produktion – u/glas: champignon; medl. af Alm. dansk Gartnerforening.

Adr.: Albrovej, Herlev.

Firmaer: Gartneriet Højstenshus, Herlev, myceliumsfabrikken Haco, Herlev og konserverfabrikken Kongsted, Rønnede.

**Hansen, Ivan**, frugthandler.

Firma: Ivan Hansen, frugthandler, Århusgade 40, Kbhvn. Ø.

**Hansen, Jane**, blomsterhandler; medl. af Dansk Blomsterhandlerforening.

Firma: Blomsterhytten, Køgevej 60, Roskilde.

**Hansen, J. Breinholdt**, blomsterhandler; medl. af Dansk Blomsterhandlerforening.

Firma: Blomsterforretningen Drivhuset, Møllebakken 6, Helsingør.

**Hansen, J. Chr.**, frugthandler; medl. af Landsorganisationen af Danmarks Frugt- og Blomsterhandlere.

Firma: J. Chr. Hansen, frugthandler, Otto Baches Vej 21, Odense.

**Hansen, Jens**, gartneriejer; f. 12/10 1901 i Køng, Odense amt, søn af karetmager Mads Hansen; g. 15/11 1932 m. Johanne H., f. Hansen; udd. s. gartner, etabl. s. gartneriejer i Hvidovre 1931, i Avedøre s. 1935; produktion – u/glas: chrysanthemum, latyrus og tomater, till. løgdrivning; medl. af Alm. dansk Gartnerforening, vurderingsmd. t. ejendomsskyld.

Adr.: Vestre Strandvej 50, Hvidovre.

Firma: Jens Hansen, gartneriejer, Vestre Strandvej 50, Hvidovre.

**Hansen, Jens Christian Anker**, gartneriforpagter; f. 29/4 1942 i Stege; udd. h. gartneriejerne Rasmussen, Stege, Sv. Henriksen, Stenbæksholm og i Holsteinsborg herregårdsgartneri 1956–60, forpagtet nuværende virksomhed 1965; produktion: bl. a. chrysanthemum.

Adr.: Stenbæksholm pr. Næstved.

Firma: Jens Hansen, gartneriforpagter, Stenbæksholm pr. Næstved.

**Hansen, Jens Erik**, gartner; f. 1/12 1913 i Vig, Holbæk amt, søn af handelsmd. Hans P. Hansen; udd. h. planteskoleejer Frøslev Petersen, Vig og h. gartneriejerne Frode Petersen, Vig og Chr. Petersen, Hellerup 1928–32, medhjælper h. sidstnævnte 1932–36, i gartneriet Lundely 1937–42, h. havearkitekt Erstad Jørgensen, Kbhvn. 1942–47, freelance 1947–60, forpagtet nuværende virksomhed 1960; forhandling af blomster og planter.

Adr.: Thomas Laubs Gade 26, Kbhvn. Ø.

Firma: Erik Hansens Blomster, Jyllingevej 32, Vanløse.

**Hansen, Jens Erik**, gartneriejer; f. 17/12 1938 i Radstrup, Odense amt, søn af gartneriejer Ingemann Hansen; g. 18/7 1959 m. Gudrun H., f. Thomsen; udd. h. gartneriejerne Vald. Petersen, Rueskov, Lars P. Petersen, Bellinge og Knud Madsen, Marslev 1953–58, etabl. s. gartneriejer og 1959 optaget s. medindehaver i faderens virksomhed (grundlagt 1927); produktion – u/glas: plumosus og tomater, – friland: blomkål og porrer, till. løgavl og løgdrivning; medl. af Alm. dansk Gartnerforening.

Adr.: Radstrup pr. Marslev.

Firma: Ingemann Hansen, gartneriejer, Radstrup pr. Marslev.

**Hansen, Jens Fabricius**, gartneriejer; f. 26/2 1913 i Mullerup, Holbæk amt, søn af boelsmd. Johs. Hansen; g. 26/6 1937 m. Jenny Marie F. H., f. Hougesen; indt. 1933 v. forskelligt erhverv, frekventeret Nørre-Nissum højskole 1932, udd. i herregårdsgartneri og h. gartneriejer Silius Nielsen, Sandvad 1933–36, studieophold i Tyskland 1953, etabl. s. gartneriejer i Nørre-Nissum 1936; produktion – u/glas: chrysanthemum, tulipaner, begonier, nelliker, roser, grønne planter og tomater, – friland: jordbær, blomkål, gulerødder, løg, kål og rødbeder, till. tulipanløgavl og anlægsgartneri; medl. af Alm. dansk Gartnerforening, GASA, Holstebro og s. 1965 af best. f. Venstres Vælgerforening, Nørre-Nissum.



**J. F. Hansen**  
gartneriejer  
Nørre-Nissum pr. Lemvig



**J. L. Hansen**  
gartnermedhjælper  
Fredericia



**J. Hansen**  
gartneriejer, civilhortonom  
Kappendrup



**J. Hansen**  
gartneriejer  
Gårslev Vestermark pr.  
Børkop

Adr.: Nørre-Nissum pr. Lemvig.

Firma: Gartneriet Virkelyst, Nørre-Nissum pr. Lemvig.

**Hansen, Jens Lind**, gartnerimedhjælper; f. 29/10 1936 i Erritsø, Vejle amt, søn af gartneriejer Hans Th. Hansen; g. 24/2 1962 m. Kirsten H., f. Hansen; udd. h. faderen 1951–54 og h. gartneriejer Sv. Larsen, Grønnegyde pr. Stige Fyn 1954–56, medhjælper h. faderen, i gartneriet Solvang, Skrillinge pr. Middelfart 1962, h. Brdr. Christensen s. 1963.  
Adr.: Strevelinvej, Fredericia.

**Hansen, J. Marius**, gartneriejer; f. 1/11 1903 i Fanefjord, Præstø amt, søn af graver Chr. Hansen; g. 16/1 1925 m. Helga H., f. Larsen; udd. h. gartneriejer P. Jensen, Stege 1917–21, etabl. gartneri i Havdrup; produktion – u/glas: koralgrene og løgdrivning, – friland: løgavl; medl. af Alm. dansk Gartnerforening.

Adr.: Tykmosevej 8, Havdrup.

Firma: J. M. Hansen, gartneriejer, Tykmosevej 8, Havdrup.

**Hansen, Jens Nielsen**, gartneriejer; f. 30/1 1924 i Oksbøl, Sønderborg amt, søn af gartner Jens Nielsen Hansen; g. 23/7 1960 m. Marie H., f. Mathiesen; udd. v. landbrug, medhjælper bl. a. h. gartneriejerne Eggert Petersen, Nykøbing F. og Chr. Iversen, Åbenrå, etabl. s. gartneriejer i Åbenrå og 1954 overtaget sidstnævntes virksomhed (grundlagt 1944); produktion – u/glas: chrysanthemum, cyclamen, levkøjer, udplantningsplanter og agurker, – friland: grønkål, till. anlægsgartneri m. plantesalg; medl. af Alm. dansk Gartnerforening og København og Omegns Plantehandlerforening.  
Adr.: Posekærvej 37, Åbenrå.

Firma: Aabenraa Staudegartneri, Posekærvej 37, Åbenrå.

**Hansen, Johan**, gartneriejer; f. 2/7 1918 i Notmark, Sønderborg amt, søn af gårdejer Peter Hansen; g. 21/9 1946 m. Kirstine H., f. Christensen; udd. h. gartneriejerne Hans Terp, Notmark og Erik

Hansen, Humlehøj 1933–36, medhjælper i Gråsten slotsgartneri, etabl. s. gartneriejer i Ulkebøl 1947; produktion – friland: blomkål, – koldhuse: tomater og blomkål; medl. af Alm. dansk Gartnerforening.

Adr.: Ulkebøl pr. Sønderborg.

Firma: Johan Hansen, gartneriejer, Ulkebøl pr. Sønderborg.

**Hansen, Johanne**, frugthandler; f. 26/5 1897 i Holstebro, datter af musiker Frands Mikkelsen Kjær; g. m. frugthandler A. Chr. Hansen, død 1960; handelsudd. i nuværende virksomhed, s. 1960 videreført ægtefællens frugtforretning; forhandling af frugt og grønt; medl. af Frugthandlerforeningen af 1889.

Adr.: Niels Ebbesens Vej 31, Kbhvn. V.

Firma: Frugtcentralen, H. C. Ørsteds Vej 26, Kbhvn. V.

**Hansen, Johannes**, gartneriejer, civilhortonom; f. 9/6 1896 i Assens, søn af redaktør Jacob Fr. Ferdinand Hansen; g. 29/5 1922 m. Ellen K. H., f. Lawsen; udd. h. gartneriejer M. Lawsen, Assens og fa. Chr. Olsen, Odense 1912–16, civilhortonom 1919, lærer v. Arslev Havebrugsskole 1919–20, førstemand h. gartneriejer Aksel Olsen, Kolding 1920–21, gartneriforpagter i Hofmangave v. Otterup 1921–23, gartneribestyrelse i Kappendrup 1923–26, etabl. s. gartneriejer i Kappendrup 1927, till. lærer v. Kolding tekniske skole 1920–21, aftenskolelærer i Hjadstrup 1924–25, lærer v. Otterup tekniske skole 1937–57 og i Skamby 1941–42, studierejser t. Tyskland, Holland, Belgien og Frankrig; produktion – u/glas: tomater, chrysanthemum og pottekulturer, – friland: stauder, georginer, chrysanthemum, jordbær og tidl. kartofler, till. detailsalg og anlægsgartneri; medl. af Alm. dansk Gartnerforening, af fredningsnævnet, formd. f. Foreningen Nordens Otterup kreds, f. Kappendrup forsamlingshus, medl. af KFUM-spejdernes grupperåd, kredsformd. f. Nordfyns Landhåndværkerforening 1939–62.

Adr.: Kappendrup.

Firma: Johs. Hansen, gartneriejer, Kappendrup.



**J. Hansen**  
gartneriejer, civilhortonom  
Uggerslev

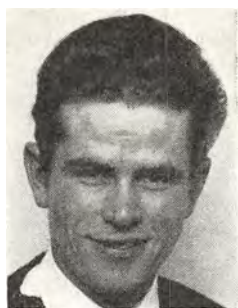

**J. F. Hansen**  
gartner  
Nørre-Nisum pr. Lemvig

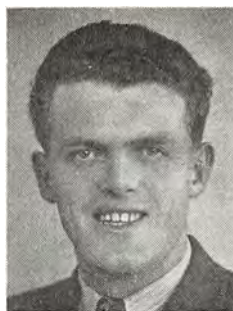

**J. I. Hansen**  
gartneriejer  
Bullerup pr. Agedrup

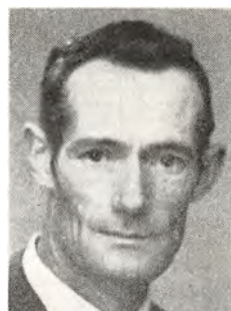

**J. T. M. Hansen**  
gartneriejer  
Christiansfeld

**Hansen, Johannes**, gartneriejer; f. 13/9 1905 i Kbhvn.; g. 28/6 1931 m. Inger Margrethe H., f. Jensen; udd. i nuværende virksomhed, etabl. s. gartneriejer og 1957 overtaget virksomheden; detailsalg af blomster.

Adr.: Nørrevangen 30, Brønshøj.  
Firma: Johs. Hansen, gartneriejer, Nørrevangen 30, Brønshøj.

**Hansen, Johannes**, gartneriejer; f. 13/7 1923 i Jerlev, Vejle amt, søn af muremester Hans Severin Hansen; g. 30/3 1947 m. Tove H., f. Vestergaard Nielsen; udd. h. gartneriejerne Chr. Jørgensen og Carl Skov, begge Erritsø og h. slotsgartner Bønsø, Skibby, formd. h. sidstnævnte, medhjælper h. gartneriejerne Ludv. Hansen og Robert Hansen, begge Stige Fyn, etabl. s. gartneriejer i Gårslev Vestermark 1947; produktion – u/glas: cyclamen og tomater; medl. af Alm. dansk Gartnerforening, af best. f. sammes Vejle kreds s. 1965, medstifter af og medl. af best. f. Elbæk vandværk s. 1949.

Adr.: Gårslev Vestermark pr. Børkop.  
Firma: Johs. Hansen, gartneriejer, Gårslev Vestermark pr. Børkop.

**Hansen, Johannes**, gartneriejer, civilhortonom; f. 16/5 1925 i Odense, søn af gartner Hans M. Hansen; g. 9/10 1952 m. Annelise H., f. Jacobsen; udd. h. gartneriejerne Sv. Larsen, Grønnegyde pr. Stige Fyn, Rosenlund, Ryslinge, Poul Th. Pedersen, Lumbyholm og h. planteskoleejer Kortegaard, Odense 1943–46, civilhortonom 1952, ansat v. Statens plantepatologiske Forsøg, Lyngby 1952–54, etabl. s. gartneriejer i Uggerslev 1954; produktion – u/glas: champignon; medl. bl. a. af Alm. dansk Gartnerforening og af best. f. Dansk Champignondyrker Forening s. 1962.

Adr.: Uggerslev.  
Firma: Johs. Hansen, gartneriejer, civilhortonom, Uggerslev.

**Hansen, Johannes**, gartner; medl. af Alm. dansk Gartnerforening.  
Adr.: Gl. Carlsbergvej 8, Kbhvn. Valby.

**Hansen, Johannes**, gartner; medl. af Alm. dansk Gartnerforening.

Adr.: Sygehusvej 6, Haslev.

**Hansen, Johannes**, gartner; medl. af Alm. dansk Gartnerforening.

Adr.: Bakkevej 15, Virum.

**Hansen, Johannes Christian**, grosserer; f. 24/11 1912 i Kbhvn., søn af grosserer Chr. Hansen; g. 27/1 1933 m. Esther H., f. Fleron; handelsudd. h. faderen 1926–30, ekspedient sst. 1930–34, selvstændig kommissionær 1934–56, till. etabl. s. grosserer i Kbhvn. 1943, på nuværende adr. s. 1958, endv. direktør f. Chr. Hansens efft. A/S, Kbhvn.; import og forhandling af dessertfrugt og grøntsager, eksport af blødfrugt; medl. af Københavns Grønttorvs Frugtrossist-Sammenslutning og af Grosserer-Societetet.

Adr.: Æblehaven 8, Kbhvn. Valby.  
Firma: Frugtjohs, Grønttorvet 58–60, Kbhvn. Valby.

**Hansen, Johannes Fabricius**, gartner; f. 17/7 1938 i Nørre-Nisum, Ringkøbing amt, søn af gartneriejer Jens Fabricius Hansen; g. 22/2 1964 m. Ruth F. H., f. Jensen Bangshaab; frekventeret Nørre-Nisum efterskole 1955–56, udd. h. faderen 1952–55 og h. gartneriejer P. A. Poulsen, Lemvig 1957–59, medhjælperprøve 1959, studieophold i Tyskland 1963, førstemd. h. faderen s. 1959 (virksomheden grundlagt 1935); produktion – u/glas: chrysanthemum, tulipaner, begonier, nelliker, roser, grønne planter og tomater, – friland: jordbær, blomkål, gulerødder, løg, kål og rødbeder, till. tulipanløgavl og anlægsgartneri.

Adr.: Nørre-Nisum pr. Lemvig.  
Firma: Gartneriet Virkelyst, Nørre-Nisum pr. Lemvig.

**Hansen, Johannes Gildberg**, gartneriejer; f. 4/11 1900 i Lumby, Odense amt, søn af gartneriejer Ole Andr. Hansen; g. 1/3 1923 m. Anna H., f. Larsen; udd. h. faderen og h. gartneriejerne Marius Larsen, Anderup og Oluf Christensen, Kastrup

1917–21, medhjælper h. faderen 1921–32, etabl. s. gartneriejer i Tårup 1932; produktion – u/glas: plumosus og tomat.

Adr.: Tårup pr. Beldringe.

Firma: Gartneriet Lindal, Tårup pr. Beldringe.

**Hansen, Johannes Illum**, gartneriejer; f. 6/2 1927 i Asperup, Odense amt, søn af gårdejer Hans Illum Hansen; g. 24/1 1953 m. Tove Birgit H., f. Nielsen; udd. h. gartneriejerne Brdr. Hedelund, Stige Fyn, Karl Egelund, Brenderup, Carl Jørgensen, Åsum og Frode Holm Madsen, Bullerup 1944–48, gartneriforpagter i Asperup 1949–59, etabl. s. gartneriejer i Bullerup 1958; produktion – u/ glas: plumosus og løgdrivning, – friland: narcisser og tulipaner; medl. af Agedrup skolekommission s. 1962.

Adr.: Bullerup pr. Agedrup.

Firma: Johs. Illum Hansen, gartneriejer, Bullerup pr. Agedrup.

**Hansen, Johannes Lindholm**, gartneriejer; f. 25/6 1903 i Nørre-Broby, Svendborg amt, søn af møller Niels Møller Hansen; g. 2/2 1929 m. Mathilde Marie H., f. Olesen; udd. h. gartneriejerne Emil Christensen, Roskilde, Jens Hedelund, Stige Fyn og S. Sørensen, Esbjerg 1918–23, medhjælper i fa. Iris, Fredericia og h. gartneriejer Mindested, Skærup, etabl. s. gartneriejer i Fåborg 1929; produktion – u/glas: grønne planter til eksport, till. detailsalg af blomster; medl. af Alm. dansk Gartnerforening, formd. f. Gartnerforeningen for Faaborg og Omegn, medl. af Dansk Blomsterhandlerforening, medl. af best. f. sammes Fyens kreds.

Adr.: Svendborgvej 45, Fåborg.

Firma: Gartneriet Nova, Svendborgvej 45, Fåborg.

**Hansen, Johannes Mogensen**, blomsterhandler; medl. af Dansk Blomsterhandlerforening.

Firma: Blomsterforretningen Rio, Strandvejen 157, Espergærde.

**Hansen, Johannes Munch**, gartneriejer; medl. af Alm. dansk Gartnerforening.

Firma: Johs. Munch Hansen, gartneriejer, Hasle.

**Hansen, Johannes Stenhuus**, gartneriejer; f. 25/3 1924 i Ladby, Odense amt, søn af gårdejer, træskomd. Hans Jacob Hansen; g. 19/5 1956 m. Else H., f. Ingvarsdén; udd. h. plantageejer Carl Madsen, Ladby og i Holmstrup Planteskole 1938–44, medhjælper i sidstnævnte virksomhed 1944–48, etabl. s. plantageejer i Nymark 1948, overgået t. gartneri 1950; medl. af Alm. dansk Gartnerforening.

Adr.: Nymark pr. Ladby.

Firma: Johs. Stenhuus Hansen, gartneriejer, Nymark pr. Ladby.

**Hansen, Johannes Theodor Mathiesen**, gartneriejer; f. 24/12 1916 i Anst, Ribe amt, søn af landmd. Mathies Peter Hansen; g. 8/11 1947 m. Laura H., f. Ellegaard; handelsudd., etabl. s. gartneriejer i Christiansfeld 1946; produktion – u/glas: anthurium, freesia og stephanotis; medl. af Alm. dansk Gartnerforening.

Adr.: Christiansfeld.

Firma: Gartneriet Aløkke, Christiansfeld.

**Hansen, J. P.**, gartner; medl. af Alm. dansk Gartnerforening.

Adr.: Rigshospitalet, Blegdamsvej 11, Kbhvn. Ø.

**Hansen, J. P.**, gartneriejer; medl. af Alm. dansk Gartnerforening.

Firma: J. P. Hansen, gartneriejer, Nyker.

**Hansen, Julius**, anlægsgartner; medl. af Alm. dansk Gartnerforening og København og Omegns Plantehandlerforening.

Firma: Køgevejens Planteskole, Køgevej 191, Tåstrup.

**Hansen, Jørgen**, planteskolleejer; f. 14/1 1916 i Nørre-Åby, Odense amt, søn af gårdejer Hans Olsen Hansen; g. 8/11 1940 m. Sigrid H., f. Larsen; udd. s. gartner bl. a. på Karl Damsteds planteskole, Odense og h. gartneriejer Olsen, Nørre-Åby 1933–37, gartnermedhjælper i fa. Bisgaard, Øsløvs 1937–38, frekventeret Vilvorde Havebrugshøjskole 1938–39, 1. gartnermedhjælper på forsøgsstationen f. plantekultur, Hornum 1939–40, etabl. s. planteskolleejer i Middelfart 1940; frilandsgartneri: solbær, pærer, asparges og speciale: gulerødder; medl. af Alm. dansk Gartnerforening.

Adr.: Bogensevej, Middelfart.

Firma: Jørgen Hansen, planteskolleejer, Bogensevej, Middelfart.

**Hansen, Jørgen**, gartneriejer; f. 18/4 1933 i Brøndbyøster, Kbhvn.s amt, søn af kølemontør Aage Hansen; g. 12/7 1958 m. Hanne-Lise H., f. Jensen; udd. s. gartner på Gartnergården, Brøndbyøster og i Chr. Wilh. Hansens gartneri, Glostrup 1949–53, bestået medhjælperprøven, gartnermedhjælper i gartneriet Damgården, Vridsløse, h. gartneriejer Knud Petersen, Brøndbyøster og i J. E. Ohlsens forsøgsgartneri, Høje-Tåstrup 1953–60, etabl. s. gartneriejer i Tostholm 1960; produktion – u/glas: chrysanthemum, – friland: viola, grønt-sagsgartneri: grøntsager og salat, friland: salat; medl. af Alm. dansk Gartnerforening.

Adr.: Tostholm pr. Hedehusene.

Firma: Gartneriet Hyldegaard, Tostholm pr. Hedehusene.

**Hansen, Jørgen-Erik**, anlægsgartner; f. 26/11 1940 i Assens, søn af pensionist Marius Hansen; g. 17/11 1962 m. Lilly H., f. Madsen; udd. h. planteskolleejer Christensen, Årup, etabl. s. anlægsgartner i Kolding 1965, optaget broderen Verner Hansen s. medindehaver 1966, udvidet m. fremstilling af havefliser m. m.; anlægsgartneri, speciale: flisearbejde; medl. af hovedbest. f. Kolding Idrætsforening, formd. f. sammes vægtløftningsafd., udvalgsmedl. af Dansk Vægtløftningsforbund.

Adr.: Vestergade 22, Kolding.



**J.-E. Hansen**  
anlægsgartner  
Kolding



**K. A. T. Hansen**  
blomsterhandler  
Odense



**K. Hansen**  
blomsterhandler  
Nakskov



**K. Aa. Hansen**  
plantageejer  
Store-Magleby

**Hansen, Jørgen Jakobsen**, gartneriejer; f. 4/6 1921 i Vejle, søn af portør Laur. Fr. Hansen; udd. h. faderen og h. gartneriejerne Brdr. Larsen, Belling, Sv. Berthelsen, Viby J., H. Harmsen, Hasle og Sofus Kristensen, Glostrup, medhjælper h. gartneriejer Kr. V. Hansen, Glostrup, etabl. s. gartneriejer i Vejle 1942; produktion – u/glas: freesia og afskårne chrysanthemum, – friland: blomkål; medl. af Alm. dansk Gartnerforening, af best. f. sammes Vejle kreds 1962–65.

Adr.: Søndermarken, Vejle.

Firma: Gartneriet Bakkely, Søndermarken, Vejle.

**Hansen, Jørgen Koldby**, gartneriejer; f. 9/1 1919 i Viby, Århus amt, søn af husmd. Jens Peter Marius Hansen; udd. h. gartneriejerne A. Birkefeldt, Viby J. og J. Heindorff, Brabrand 1936–40, medhjælper h. begge og h. gartneriejer Th. Suhr, Kastrop, etabl. s. gartneriejer i Dørup 1944; produktion – u/glas: chrysanthemum, freesia og tomater; medl. af Alm. dansk Gartnerforening og GASA, Århus.

Adr.: Dørup pr. Hørning.

Firma: Jørgen Hansen, gartneriejer, Dørup pr. Hørning.

**Hansen, K.**, frugthandler; medl. af Landsorganisationen af Danmarks Frugt- og Blomsterhandlere.

Firma: K. Hansen, frugthandler, Halskovvej 31, Korsør.

**Hansen, K.**, gartner; medl. af Alm. dansk Gartnerforening.

Adr.: Kjeldsensgade 16, Horsens.

**Hansen, Kai**, gartneriejer; f. 28/5 1911 i Glostrup, Kbhvn.s amt, søn af porcelænsarbejder Fr. Hansen; g. 29/8 1931 m. Vivienne H., f. Petersen; udd. v. gartnerier i Glostrup 1925–29, medhjælper h. havearkitekt Eigil Kjær, Kbhvn. 1938–45, etabl. s. gartneriejer i Højelse 1945, i Råby s. 1950; produktion – u/glas: gerbera; medl. af Alm. dansk Gartnerforening, revisor f. GASA, Køge.

Adr.: Råby pr. Store-Heddinge.

Firma: Kai Hansen, gartneriejer, Råby pr. Store-Heddinge.

**Hansen, Kai Aage Troidahl**, blomsterhandler; f. 20/7 1897 i Kbhvn., søn af muremester Julius Theodor Philip Hansen; realeksm. 1913, udd. i Gissfeldts herregårdsgartneri og h. gartneriejer Bartholdy, Kbhvn. 1915–19, medhjælper i Charlottenlund slotshave, frekventeret binderkursus, binder h. handelsgartner N. P. Rasmussen, Odense 1928, etabl. s. blomsterhandler og 1934 overtaget virksomheden (grundlagt 1816); forhandling af blomster, binderi m. m.; medl. af Dansk Blomsterhandlerforening, kasserer f. sammes Fyns kreds s. 1944, æresmedl. af D. B.s Fyns afd.

Adr.: Vesterbro 3, Odense.

Firma: Troidahl Hansens blomsterforretning, Kirkegårds Allé 31 B, Odense.

**Hansen, Kaj**, gartneriejer; f. 18/11 1907 i Kbhvn., søn af gartner Viggo Vald. Hansen; udd. h. gartneriejer K. M. Nielsen, Ejby 1921–25, etabl. s. gartneriejer i Stenløse; medl. af Alm. dansk Gartnerforening.

Adr.: Stenløse.

Firma: Kaj Hansen, gartneriejer, Stenløse.

**Hansen, Kaj**, blomsterhandler; f. 26/8 1933 i Radsted, Maribo amt, søn af parcellist Helge Hansen; g. m. Maren H., f. Hansen; udd. h. gartneriejer J. Jørgensen, Stenstrup, Gissfeldt Kloster, Flora, Saksøbing og L. Rasmussen, Eskildstrup, etabl. s. blomsterhandler i Nakskov 1958; forhandling af blomster; medl. af Dansk Blomsterhandlerforening, næstformd. f. sammes Lolland-Falster Kreds, medl. af Alm. dansk Gartnerforening.

Adr.: Tårsvej 38-40, Nakskov.

Firma: Blomsterforretningen Tropehuset, Tårsvej 38-40, Nakskov.

**Hansen, Kaj**, gartner; f. 22/5 1942 i Søhus, Odense amt, søn af gartneriejer Edv. Hansen; udd. h. gartneriejerne Alex Jørgensen og Frank Jørgensen, begge Stige og Jørgen Larsen, Lumby 1958–



62, medhjælper h. faderen s. 1963; produktion – u/glas: bl. a. plumosus og grønne planter, – friland: frugtplantage.

Adr.: Pilevej 15, Stige Fyn.

Firma: Edv. Hansen, gartneriejer, Søhus.

**Hansen, Kaj**, blomsterhandler; medl. af Dansk Blomsterhandlerforening.

Firma: Blomsterforretningen Tropheuset, Tårsvvej 40, Nakskov.

**Hansen, Kaj**, gartner; medl. af Alm. dansk Gartnerforening.

Adr.: Tårsvvej 40, Nakskov.

**Hansen, Kaj**, gartneriejer; medl. af Alm. dansk Gartnerforening.

Firma: Kaj Hansen, gartneriejer, Ørslev.

**Hansen, Kaj Aage**, plantageejer; f. 22/3 1917 i Store-Magleby, Kbhvn.s amt, søn af plantageejer Edv. Hansen; g. 13/6 1943 m. Elly Marie H., f. Korsholm; udd. h. plantageejerne Sass Nielsen, Frejlev og M. Tønnesen, Nørre-Ålslev 1936–39, medhjælper h. faderen, forpagtet dennes virksomhed 1937, etabl. s. plantageejer og 1957 overtaget samme; frugtplantage: æbler og pærer; medl. af Alm. dansk Gartnerforening, af Danmarks Erhvervsfrugtavlforening, formd. f. sammes nordøst-sjællandske kreds, medl. af Store-Magleby skolekommission og børneværn.

Adr.: Kalvebodvej 254, Store-Magleby.

Firma: Kaj Aage Hansen, plantageejer, Kalvebodhøj, Store-Magleby.

**Hansen, Kaj Axel Sigurd**, kirkegårdsgartner; f. 8/8 1909 i Svendborg, søn af blikkenslager Wm. Peter Hansen; g. 1/5 1932 m. Petra H., f. Mathiasen; udd. på Øksnebjerg planteskole og h. gartneriejer Karl Rasmussen, Horsens 1923–28, frekventeret Teknologisk Institut, Kbhvn. 1941 m. fl. kurser, medhjælper bl. a. på Vinding planteskole, Vinding og Sydstevn's planteskole, Rødvig, førstemd. på Vinding planteskole 1932–39, kirkegårdsgartner i Vejle 1939–43, ass. v. Holstebro kirkegårde 1943–46, kirkegårdsgartner i Struer s. 1946, till. anlægsgartner; medl. af Alm. dansk Gartnerforening, Foreningen af Kirkegårdsinspektører, Gravere og Gartnere ved Kirkegårde i Danmark, formd. f. Hegnsynet, Struer s. 1948, kasserer f. Idrætsforeningen Gamle Dreng s. 1955, medl. af Odd Fellow logen.

Adr.: Kirkegade 42, Struer.

Firma: Axel Hansen, kirkegårdsgartner, Kirkegade 42, Struer.

**Hansen, Kaj Kingo**, gartneriejer; f. 8/11 1931 i Hjadstrup, Odense amt, søn af arbejdsmd. Kaj Egon Kingo Hansen; udd. h. gartneriejerne Henry Andersen, Lumby, Anders Gjaldbæk, Horsebæk og Palm Hansen, Otterup 1946–51, medhjælper h. gartneriejer Knud M. Larsen, Anderup, etabl. s. gartneriejer i Otterup 1960; produktion – friland:

agurker, jordbær, selleri m. v.; medl. af Alm. dansk Gartnerforening.

Adr.: Nislev pr. Otterup.

Firma: Kaj Kingo Hansen, gartneriejer, Nislev pr. Otterup.

**Hansen, Kaj Lykke**, gartneriejer; f. 1/4 1931 i Tjæreborg, Ribe amt, søn af gartneriejer Carl Harald Hansen; g. 7/12 1957 m. Anne Cathrine L. H., f. Callesen; udd. h. faderen, i Esbjerg Planteskole og h. gartneriejer H. Sørensen, Esbjerg 1947–51, medhjælper h. faderen, forpagtet virksomheden 1954, etabl. s. gartneriejer og 1956 overtaget faderens virksomhed; produktion – u/glas: chrysanthemum og tomater, – friland: jordbær, porrer og selleri; medl. af Alm. dansk Gartnerforening, GASA, Esbjerg, medl. af best. f. Tjæreborg Husmandsforening 1961–65.

Adr.: Ø. Strandvej 23, Tjæreborg.

Firma: Kaj Lykke Hansen, gartneriejer, Tjæreborg.

**Hansen, Kalmar**, gartneriejer; medl. af Alm. dansk Gartnerforening og Dansk Blomsterhandlerforening.

Firma: Kalmar Hansen, gartneriejer, Knabstrup.

**Hansen, Karl**, anlægsgartner; medl. af Alm. dansk Gartnerforening.

Adr.: Bispeengen 19, Kbhvn. N.

Firma: Karl Hansen, anlægsgartner, Bispeengen 19, Kbhvn. N.

**Hansen, Karl**, blomsterhandler; f. 10/5 1927 i Søndersø, Odense amt, søn af gartneriejer Peter Hansen; g. 26/6 1950 m. Ruth H., f. Hellesen; udd. h. faderen og h. gartneriejer Reiner Jensen, Lammesø 1942–46, medhjælper bl. a. h. gartneriejer Evald Madsen, Åsum og i Sverige, etabl. s. frugthandler i Odense 1956, overgået t. blomsterforretning 1962; forhandling af blomster; medl. af Dansk Blomsterhandlerforening, af best. f. sammes Odense kreds.

Adr.: Grønlandsgade 37, Odense.

Firma: Grønlandsgades Blomster, Grønlandsgade 37, Odense.

**Hansen, Karl Marius Aage**, gartneriejer; f. 19/5 1898 i Brenderup, Odense amt, søn af gårdejer Chr. Hansen; g. m. Ebba Jensine H.; udd. h. gartneriejer H. Jensen, Odense, etabl. s. gartneriejer i Hårslev og optaget sønnen Niels Chr. Hvalsøe Hansen s. medindehaver 1962, afstået virksomheden 1965; medl. af Alm. dansk Gartnerforening og af best. f. Gamby Frugtplantage.

Adr.: Hårslev pr. Gamby.

**Hansen, Karlo**, gartner; medl. af Alm. dansk Gartnerforening.

Adr.: Rødager Allé 38 B, Rødovre.

**Hansen, Kay**, gartner; medl. af Alm. dansk Gartnerforening.

Adr.: Sommerlystgade 2, Horsens.



**K. A. S. Hansen**  
kirkegårdsgartner  
Struer



**K. L. Hansen**  
gartneriejer  
Tjæreborg



**K. Hansen**  
gartneriejer  
Marslev

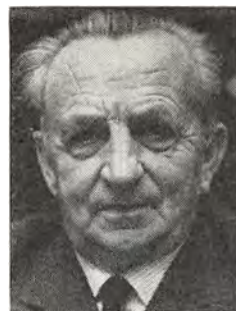

**L. Hansen**  
konsulent  
Kbhvn. V.

**Hansen, K. Folmer**, gartner; medl. af Alm. dansk Gartnerforening.

Firma: K. Folmer Hansen, gartner, Volderslev pr. Hjaltese.

**Hansen, Kjeld**, gartneriejer; f. 21/8 1914 i Birkende, Odense amt, søn af gartner Hans Hansen; g. 10/12 1939 m. Gerda H., f. Skovborg Nielsen; udd. h. gartneriejerne Ch. Pedersen, Over-Holluf, Conrad Jensen, Hjaltese og Brdr. Larsen, Bellinge 1930–35, medhjælper h. gartneriejerne Christoffersen, Nyborg og Udengaard Rasmussen, Hornslet, gartnerformd. i fa. Johs. Larsen, Bellinge 1937–39, etabl. s. gartneriejer i Åsum 1939; produktion – u/glas: bouvardia og agurker; medl. af hovedbest. f. Alm. dansk Gartnerforening s. 1963, formd. f. sammes »teknisk konsultation« s. å., formd. f. GASA (grøntsagsafd.), Odense.

Adr.: Nyborg Landevej, Marslev.

Firma: Kjeld Hansen, gartneriejer, Nyborg Landevej, Marslev.

**Hansen, Kjeld**, planteskoleejer; f. 6/5 1929 på Frbg., søn af lærer Holger Hansen; g. 1/12 1956 m. Gerda H., f. Madsen; udd. h. planteskoleejerne Anker Simonsen, Virum og Asger M. Jensen, Holmstrup 1945–49, frekventeret Vilvorde Havebrugshøjskole 1949–50, medhjælper i Hørsholm og Fangel planteskoler, etabl. s. planteskoleejer i Kaleko 1952; forhandling af formeringsplanter, sirbuske og stedsegrønne planter; medl. af Alm. dansk Gartnerforening.

Adr.: Kaleko pr. Fåborg.

Firma: Kjeld Hansen, planteskoleejer, Kaleko pr. Fåborg.

**Hansen, Knud**, gartneriejer; etabl. s. gartneriejer i Herstedøster; produktion – u/glas: tomater.

Adr.: Gartnervangen, Glostrup.

Firma: Gartneriet Floradal, Gartnervangen, Glostrup.

**Hansen, Knud**, gartneriejer; medl. af Alm. dansk Gartnerforening.

Firma: Knud Hansen, gartneriejer, Lumby pr. Beltringe.

**Hansen, Knud**, gartner; medl. af Alm. dansk Gartnerforening.

Adr.: Hjulby pr. Avnslev.

**Hansen, Knud**, gartneriejer; medl. af Alm. dansk Gartnerforening.

Firma: Knud Hansen, gartneriforpagter, Ullerup pr. Store-Magleby.

**Hansen, Knud**, kirkegårdsgartner; medl. af Foreningen af danske Kirkegårdsledere.

Adr.: Øster Allé 12, Grenå.

**Hansen, Kristian**, gartner; medl. af Alm. dansk Gartnerforening.

Adr.: Simmelkærvej 4, Rødovre.

**Hansen, Kristian Villerup**, gartneriejer; f. 26/6 1913 i Jetsmark, Hjørring amt, søn af landmd. Peter Hansen; g. 9/6 1946 m. Margrethe H., f. Nielsen; udd. i Danielsens Planteskole, Aggersund og h. gartneriejer Krogh Sørensen, Vejgård 1929–34, medhjælper h. gartneriejer Dahl-Jensen, Skalborg 1934–36, gartnerformd. h. gartneriejer Henry Dahl, N. Tranders 1936–46, gartneribestyrer i N. Tranders 1946–49, etabl. s. gartneriejer i Odder og 1949 overtaget nuværende virksomhed (grundlagt 1922); produktion – u/glas: begonia, chrysanthemum, cyclamen og pelargonium, till. detailsalg af blomster; medl. af Alm. dansk Gartnerforening, Dansk Blomsterhandlerforening og Interflora-Danmark.

Adr.: Østergade 33, Odder.

Firma: Østergades Blomstergartneri, Østergade 33, Odder.

**Hansen, Kurt Gade**, gartneriejer; f. 12/7 1932 i Terslev, Sorø amt, søn af landmd. Theodor Hansen; g. 19/5 1956 m. Anna H., f. Hagen; udd. h. gartneriejerne Toft Simonsen, Haslev, Lind, Haslev og Anton Jensen, Avedøre 1947–52, etabl. s. gartneriejer i Vindinge 1960; produktion – u/glas: chrysanthemum og salat, – friland: stauder, chry-



**L. Hansen**  
gartneriejer  
Ravsted

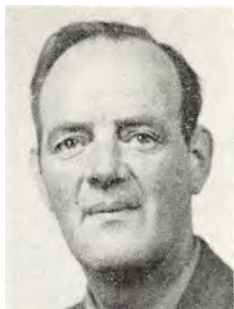

**L. B. Hansen**  
gartneriejer  
Stegsted pr. Odense V.



**M. Hansen**  
gartneriejer  
Langballe pr. Mårslet



**M. Hansen**  
planteskolebestyrer  
Skodborg J.

santhemum, liljer og salat; medl. af Alm. dansk Gartnerforening.

Adr.: Vindinge pr. Roskilde.

Firma: Kurt Gade Hansen, gartneriejer, Vindinge pr. Roskilde.

**Hansen, Lars**, konsulent; f. 7/1 1897 i Havnelev, Præstø amt, søn af gartner og frøhandler Jens Hansen; g. 29/4 1923 m. Ellen H., f. Rasmussen; udd. i Syd-Stevns Planteskole og i Karise Rosenskole 1912, frekventeret Stevns højskole 1914–15 og Beder Gartnerskole 1915–16, civilhortonom 1920, lærer på Arslev Havebrugsskole 1920–21, på Stevns landbrugsskole 1921–22, på Beder Gartnerskole 1922–23, overtaget Agård højskole 1923–28 (m. privat gartnerskole), konsulent i Alm. dansk Gartnerforening s. 1928, till. forsøgsleder f. Fællesudvalget f. prøvedyrkning af køkkenurter 1928–50; tildelt Substralprisen 1964, guldmedalje, Århus 1938, stor sølvmedalje, Helsingfors 1949; medl. af Alm. dansk Gartnerforening, medl. af Foreningen af danske Havebrugskandidater, formd. f. sammes jydsk afd. 1939–50, medl. af plantenyhedsnævnet, af Fællesudvalget for Kartoffelkontrol, af landbrugsministeriets gødningsudvalg, medl. af best. f. GASA, Kolding 1929–66, æresmedl. s. 1955, formd. f. Agård grundtvigske frimenighed 1953–64, f. Agård friskole 1935–64.

Adr.: Agård.

Firma: Alm. dansk Gartnerforening, Anker Heegaards Gade 2, Kbhvn. V.

**Hansen, Laurits**, frugthandler; f. 16/6 1909 i Års, Alborg amt, søn af husmd. Jens Ole Hansen; g. 17/11 1932 m. Anna H., f. Nielsen; etabl. s. frugthandler i Randers og 1945 overtaget nuværende virksomhed (grundlagt 1940); forhandling af frugt, grønt, konserver og blomster; medl. af Landsorganisationen af Danmarks Frugt- og Blomsterhandlere, af best. f. sammes Randers kreds s. 1955.

Adr.: Gl. Hobrovej 26, Randers.

Firma: Frugtforretningen Gladiola, Gl. Hobrovej 26, Randers.

**Hansen, Lauritz**, frugthandler; medl. af Frugthandlerforeningen af 1889.

Firma: Laur. Hansen, frugthandler, Toftegårds Plads 2, Kbhvn. Valby.

**Hansen, Lehmann**, gartneriejer; f. 17/8 1912 i Hellevad, Åbenrå amt, søn af landmd. Hans Jessen Hansen; g. 28/4 1940 m. Christine H., f. Gandrup; udd. h. gartneriejerne Jens Jørgensen, Vester-Sottrup og Poulsen, Haderslev 1929–32, frekventeret Nærum højskole 1934, medhjælper fl. steder, studieophold i Tyskland, Holland, Belgien, Frankrig, Schweiz og Østrig, etabl. s. gartneriejer i Ravsted 1937, udvidet m. detailsalg 1953; medl. af Alm. dansk Gartnerforening, af best. f. Ravsted vandværk og f. Ravsted Borgerforening.

Adr.: Ravsted.

Firma: Ravsted Handelsgartneri, Ravsted.

**Hansen, Leo Bache**, gartneriejer; f. 16/9 1921, søn af vognmd. Vilh. Hansen; g. 12/7 1947 m. Anna H., f. Jørgensen; udd. i Nørremarkens gartneri, Vejle og h. gartneriejerne C. H. Christoffer- sen, Sanderum og H. O. Marstrand, Odense 1935–39, medhjælper h. sidstnævnte, etabl. s. gartneriejer i Stegsted 1945; produktion – u/glas: grønne planter, – friland: afskæringsblomster og salat; medl. af best. f. Stegsted Transformatorforening og f. Pårup Husmandsforening.

Adr.: Stegsted pr. Odense V.

Firma: Leo Bache Hansen, gartneriejer, Stegsted pr. Odense V.

**Hansen, Lis Thiiil**, blomsterhandler; f. 2/5 1941 i Fredericia, datter af gartneriejer Carl Johan Thiiil; g. 3/10 1959 m. maskinarb. Flemming H.; udd. h. blomsterhandler Lothar Levison, Kolding 1956–60, frekventeret Beder Gartnerskole 1956, Ollerup Håndværkerskole 1958–59, leder af faderens blomsterforretning 1960–66, etabl. s. blomsterhandler og 1966 overtaget virksomheden (grundlagt 1960); forhandling af blomster; medl. af Dansk Blomsterhandlerforening og Interflora-Danmark.

Adr.: Elsevej 24, Fredericia.

Firma: Thiils Blomster, Elsevej 24, Fredericia.

**Hansen, L. M.**, blomsterhandler; f. 5/1 1910 i Østbirk, Skanderborg amt, søn af værkfører Hans P. Hansen; g. 30/5 1936 m. Lene H., f. Rosenlund Jensen; udd. h. gartneriejerne Vemmelund og Bertelsen, begge Vejle, M. C. Hagelund, Ribe og Pedersen, Vejgård 1925–31, medhjælper bl. a. h. gartneriejer Hans Lund, Mindested, kirkegårds-gartner i Vejle 1936–40, etabl. s. blomsterhandler i Vejle 1941; forhandling af blomster; medl. af Dansk Blomsterhandlerforening, af Interflora-Danmark og af best. f. Landsorganisationen af Danmarks Frugt- og Blomsterhandlere.

Adr.: Vesterbrogade 83, Vejle.

Firma: Torvehallen, Vardevej 1, Vejle.

**Hansen, Louis**, frugthandler; medl. af Landsorganisationen af Danmarks Frugt- og Blomsterhandlere.

Firma: Louis Hansen, frugthandler, V. Kærby Fed pr. Agedrup.

**Hansen, M.**, gartner; medl. af Alm. dansk Gartnerforening.

Adr.: Præstegårds Allé 22, Brønshøj.

**Hansen, M.**, frugthandler; medl. af Landsorganisationen af Danmarks Frugt- og Blomsterhandlere.

Firma: M. Hansen, frugthandler, Nyborgvej 67, Odense.

**Hansen, Marie**, gartneriejer; medl. af Alm. dansk Gartnerforening.

Firma: Hundstrup Gartneri, Hundstrup pr. Vester-Skerninge.

**Hansen, Marius**, gartneriejer; f. 13/10 1911 i Maglebrænde, Maribo amt, søn af tømrer Hans Hansen; udd. h. gartneriejerne Krogh, Stubbekøbing, F. Hansen, Vordingborg og Suhr, Kastrup 1926–31, etabl. s. gartneriejer i Karleby 1938; produktion – u/glas: bl. a. udplantningsplanter, – friland: jordbær og blomkål; medl. af Alm. dansk Gartnerforening.

Adr.: Karleby pr. Øster-Ulslev.

Firma: Karleby Handelsgartneri, Karleby pr. Øster-Ulslev.

**Hansen, Marius**, frugthandler; medl. af Landsorganisationen af Danmarks Frugt- og Blomsterhandlere.

Firma: Marius Hansen, frugthandler, Slotsvænget 13, Slagelse.

**Hansen, Marius**, gartner; medl. af Alm. dansk Gartnerforening.

Adr.: Parkvej 2, Gram.

**Hansen, Marthin**, gartneriejer; f. 8/11 1921 i Tjæreborg, Ribe amt, søn af gartneriejer Carl Hansen; g. 12/11 1944 m. Anna H., f. Pedersen; udd. h. faderen og h. gartneriejerne Lorenz Nielsen, Tjæreborg og N. P. Mortensen, Sønderris 1935–39, frekventeret Beder Gartnerskole 1942–43, etabl. s. gartneriejer i Langballe 1944; produktion – u/glas:

lathyrus, matthiola og tomater, – friland: salat; medl. af Alm. dansk Gartnerforening, af Mårslet menighedsråd og skolekommission.

Adr.: Langballe pr. Mårslet.

Firma: Marthin Hansen, gartneriejer, Langballe pr. Mårslet.

**Hansen, Martin**, planteskolebestyrer; f. 28/12 1914 i Vindum, Viborg amt, søn af gårdejer Emil Chr. Hansen; g. 1945 m. Inge Marie H., f. Nielsen; udd. h. planteskoleejerne Petri Petersen, Randers, A. Nielsen, Helsingø, Ahle, Lem og i Hulkærhus Planteskole 1934–39, frekventeret Beder Gartnerskole 1939–40, medhjælper bl. a. h. planteskoleejer Damsted, Seden og i Hulkærhus Planteskole, etabl. s. gartneriejer i Taps 1945–47, medhjælper i nuværende virksomhed 1947, bestyrer s. å.; produktion af hæk-, læ- og skovplanter t. Hedeselskabets nyplantninger; medl. af Alm. dansk Gartnerforening, kommunalrevisor s. 1966, revisor f. Skodborg og Omegns Sparekasse s. 1963, medl. af best. f. Skodborg brugsforening s. 1960, af best. f. Skodborg Husmandsforening.

Adr.: Skodborg J.

Firma: Hedeselskabets Planteskole, Skodborg J.

**Hansen, Martin**, gartneriejer; f. 25/3 1919 i Vigerslev, Odense amt, søn af husmd. Hans Alfr. Hansen; g. 27/6 1943 m. Bodil H.; udd. h. gartneriejerne Brdr. Hansen, Svendborg, Jens Hansen, Ærø, Helge Petersen, Odense og gartneriet Fraugdegård, Fraugde 1934–38, medhjælper h. gartneriejer Helge Petersen, Odense 1938–43, etabl. s. gartneriejer i Lindved 1943; produktion – u/glas: nelliker og plumosus; medl. af Alm. dansk Gartnerforening.

Adr.: Lindved pr. Hjallesø.

Firma: Martin Hansen, gartneriejer, Lindved pr. Hjallesø.

**Hansen, Martin**, gartneriejer; medl. af Alm. dansk Gartnerforening.

Firma: Martin Hansen, gartneriejer, Kirkegade 27, Marstal.

**Hansen, Martin Peder**, gartneriejer; f. 20/6 1899 i Hillerød, søn af stenhugger Søren Hansen; g. 27/3 1921 m. Dagny Amalie H., f. Jensen; udd. v. landbrug, medhjælper h. gartneriejerne Blomberg og Gulsted, begge Hillerød, etabl. s. gartneriejer i Sundbyerne 1922, i Brøndbyvester s. 1928; produktion – u/glas: tomater, – friland: blomkål, hvidkål, spidskål, rødkål, løg, porrer, salat og selleri; medl. af Alm. dansk Gartnerforening.

Adr.: Tavlebakkevej, Glostrup.

Firma: Martin P. Hansen, gartneriejer, Tavlebakkevej, Glostrup.

**Hansen, Mikkil**, gartneriejer; medl. af Alm. dansk Gartnerforening og Dansk Blomsterhandlerforening.

Firma: Asbjørn Hansens Handelsgartneri, Slotsvej 20, Gram.



**M. Hansen**  
konsulent  
Bramdrupdam



**N. Hansen**  
frøhandler  
Herfølge



**N. C. Hansen**  
gartnerformand  
Fredericia



**N. C. H. Hansen**  
gartneriejer  
Hårslev pr. Gamby

**Hansen, Mogens**, gartneribestyrer; f. 22/12 1926 i Ringe, Svendborg amt, søn af snedker Laur. Hansen; g. 9/8 1947 m. Gunhild H., f. Christensen; udd. h. svigerfaderen, gartneriejer Sofus Christensen, Ringe og h. gartneriejer Gustav Jørgensen, Hjallesø 1948–52, medhjælper h. svigerfaderen 1952–57, h. sidstnævnte læremester 1957–60, etabl. s. gartneriejer i Korup 1960–64, s. 1964 bestyrer f. svigermoderen; produktion – u/glas: persille, salat og tomater, – friland: blommer.

Adr.: Svendborgvej 31, Ringe.

Firma: Gartneriet Sofus Christensen, Svendborgvej 31, Ringe.

**Hansen, Mogens**, konsulent; f. 28/10 1931 i Ågård, Vejle amt, søn af konsulent Lars Hansen; g. 9/3 1956 m. Elin H., f. Rørbæk Jensen; præliminæreksm. 1947, udd. h. faderen og h. gartneriejerne Ejnar Christensen, Viborg og Knud M. Larsen, Anderup 1947–51, civilhortonom 1954, studieophold i USA 1960–61, Master of Science, Rutgers N.J. 1961; konsulent i Alm. dansk Gartnerforenings sydjyske distrikt s. 1955; medl. af Foreningen af danske Civilhortonomer, Foreningen af danske Havebrugskonsulenter, Nordiske Jordbrugsforskeres Forening og Alm. dansk Gartnerforening.

Adr.: Poppel Allé 15, Bramdrupdam.

**Hansen, Mogens**, gartner; medl. af Alm. dansk Gartnerforening.

Firma: Mogens Hansen, gartner, Arkonagade 1, Kbhvn. V.

**Hansen, M. P.**, frugthandler; medl. af Frugthandlerforeningen af 1889.

Firma: M. P. Hansen, frugthandler, Dag Hamarskjølds Allé 42, Kbhvn. Ø.

**Hansen, Naomi**, frugthandler; f. 8/6 1908 i Grindløse, Odense amt, datter af gårdejer Rs. Hansen; etabl. s. frugthandler i Sorø; forhandling af frugt, grønt og blomster; medl. af Landsorganisationen af Danmarks Frugt- og Blomsterhandlere.

Adr.: Rolighed 19, Sorø.

Firma: Grøntboden, Rolighed 21, Sorø.

**Hansen, Niels**, frøhandler, R.; f. 26/7 1895 i Havnelev, Præstø amt, søn af planteskoleejer, frøhandler Jens Hansen; g. 26/7 1922 m. Ane Asta H., f. Karlshøj; i gartnerilære i Vallekilde 1911, frekventeret Stevns efterskole 1911–12, Ry højskole 1915–16 og Stevns landbrugsskole 1918–19, medarbejder h. faderen 1912 og 1914–15, v. Tystofte forsøgsstation 1913, prokurist i Syd-Stevns Frøhandel, Boestofte 1918–22, etabl. frøhandel i Herfølge 1922, virksomheden omdannet t. aktieselskab 1957; forhandling af plænegræs, have- og markfrø; medl. af best. f. Foreningen af Frøfirmaer under Statsfrøkontrollens selvsvirkende kontrol t. 1966, af best. f. Dansk Frøhandlerforening 1952–58, f. Venstres Vælgerforening, Herfølge 1923–56, af best. og forretningsudvalg f. Venstre i Store-Heddinge kreds 1936–66, kasserer i A/S Venstres bladfond for Store-Heddinge kredsen s. 1936, medl. af Herfølge sogneråd 1925–33, af Præstø amtsråd s. 1946, i repræsentantskabet f. Aktieselskabet Kjøge Bank, Køge s. 1942, formd. f. Herfølge sogns Husflidsforening s. 1934, medl. af hovedbest. og forretningsudvalg f. Dansk Husflidsselskab og Husflidshøjskolen i Kerteminde, af best. og forretningsudvalg f. Præstø amts Husflidskreds s. 1943, medstifter af og formd. f. Sønderjysk Forening for Herfølge sogn s. 1935, medl. af Sydslesvigs Udvalg af 1945, af Sjællandsudvalget og hovedudvalget, næstformd. f. S. U. Eiderindsamling s. 1964, medl. af Rotary International.

Adr.: Stationsvej 11, Herfølge.

Firma: Herfølge Frøhandel A/S, Herfølge.

**Hansen, Niels Christian**, gartnerformand; f. 22/12 1934 i Erritsø, Vejle amt, søn af gartneriejer Hans Th. Hansen; udd. h. faderen og h. gartneriejerne Carl Christensen & Sønner, Skrillinge og Sv. Larsen, Grønnegde pr. Stige Fyn, medhjælper h. faderen, gartnerformand h. sidstnævnte læremester 1959–63, h. faderen s. 1963.

Adr.: Strevelinvej, Fredericia.

Firma: Hans Th. Hansen, gartneriejer, Strevelinvej, Fredericia.

**Hansen, Niels Christian Hvalsøe**, gartneriejer; f. 18/3 1939 i Hårslev, Odense amt, søn af gartnerie-



**N. K. Hansen**  
gartneriejer  
Næsbyhoved-Broby  
pr. Næsby Fyn



**N. P. Hansen**  
overgartner  
Søby-Søgård, Nørre-Søby



**O. F. H. Hansen**  
blomsterhandler  
Kbhvn. K.



**O. Hansen**  
gartner  
Rønne

ejer Karl Marius Aage Hansen; g. 1/4 1961 m. Karin H., f. Lundquist; udd. h. faderen og gartneriejer Henry Andersen, Lumby 1953–58, frekventeret Gartner- og Frugtavlerhøjskolen SØhus, medhjælper i Norge og Sverige, etabl. s. gartneriejer og 1962 optaget s. medindehaver i faderens virksomhed (grundlagt 1920), overtager virksomheden 1965; produktion – u/glas: plumosus og tomater, – friland: stauder, asparges og jordbær; medl. af Alm. dansk Gartnerforening.

Adr.: Hårslev pr. Gamby.

Firma: Gartneriet Åvang, Hårslev pr. Gamby.

**Hansen, Niels Kold**, gartneriejer; f. 22/2 1936 i Lumby, Odense amt, søn af gartneriejer Karl Peder Hansen; g. 29/12 1962 m. Inge Marie H., f. Nielsen; udd. h. faderen, h. gartneriejer Knud M. Larsen, Anderup og Karolinekilde pr. Næsby F. 1950–55, medhjælper i Norge 1955–56, studieophold i USA 1958–60, i Norge 1960–61, etabl. s. gartneriejer og 1961 overtager moderens virksomhed (grundlagt af faderen 1940); produktion – u/glas: anemoner, stuebegonia, radiser og tomater, – friland: blomkål; medl. af Alm. dansk Gartnerforening.

Adr.: Næsbyhoved-Broby pr. Næsby Fyn.

**Hansen, Niels Larsen**, gartneriejer; f. 8/1 1925 i Jordløse, Svendborg amt, søn af gartneriejer Hans Larsen Hansen; g. 15/6 1950 m. Edith H., f. Rasmussen; udd. h. faderen og h. gartneriejer Thv. Madsen, Marslev 1939–44, frekventeret Beder Gartnerskole 1948–49, medhjælper h. faderen 1949–53, etabl. s. gartneriejer i Render 1953–56, i Skellerup s. 1954; produktion – u/glas: bl. a. grønne planter; medl. af Alm. dansk Gartnerforening.

Adr.: Skellerup pr. Ullerslev.

Firma: Niels Larsen Hansen, gartneriejer, Skellerup pr. Ullerslev.

**Hansen, Niels Ove**, gartneriejer; f. 4/4 1926 i Framlev, Århus amt, søn af kontorbestyrelse Ole Fugl Hansen; g. 12/6 1954 m. Tove H., f. Laursen; udd. s. snedker, medhjælper h. svigerfaderen,

gartneriejer Nikolaj Laursen, Birkum 1954, etabl. s. blomsterhandler i Birkum 1960–64, etabl. s. gartneriejer sst. og 1964 overtager svigerfaderens virksomhed; produktion – u/glas: cyclamen, grønne planter og snitgrønt, – friland: chrysanthemum, kål og porrer; medl. af Alm. dansk Gartnerforening.

Adr.: Birkum pr. Fraugde.

Firma: Niels Ove Hansen, gartneriejer, Birkum pr. Fraugde.

**Hansen, Niels Peter**, overgartner; f. 20/5 1907 i Herning, søn af overmontør Laur. Hansen; g. 19/5 1935 m. Rita H., f. Henriksen; udd. h. gartneriejerne Aa. B. Jensen og Brdr. Rasmussen, begge Horsens samt Vald. Rasmussen, Fredericia 1921–26, frekventeret Beder Gartnerskole, gartner på tvangsarbejdsanstalten, Horsens 1929–34, v. statens arbejdshus, Sønder-Omme 1935–46, v. ungdomsfængslet, Møgelkær 1946–54, overgartner v. ungdomsfængslet Søby-Søgård, Nørre-Søby s. 1954; produktion – u/glas: adianthum, bromelia, cyclamen og grønne planter; medl. af Alm. dansk Gartnerforening.

Adr.: Nørre-Søby.

Firma: Ungdomsfængslet Søby-Søgård, Nørre-Søby.

**Hansen, N. K.**, gartner; medl. af Alm. dansk Gartnerforening.

Adr.: Lydinge pr. Espe.

**Hansen, N. K.**, gartneriejer; medl. af Alm. dansk Gartnerforening.

Firma: N. K. Hansen, gartneriejer, Båring Mark pr. Asperup.

**Hansen, O.**, gartner; medl. af Alm. dansk Gartnerforening.

Adr.: Smedetofte 38, Kbhvn. NV.

**Hansen, O. B. Schjødt**, frugthandler; medl. af Landsorganisationen af Danmarks Frugt- og Blomsterhandlere.

Firma: O. B. Schjødt Hansen, frugthandler, Bel-lisvej 41, Odense.

**Hansen, Olav**, gartneriejer; f. 21/3 1929 i Torn-by, Hjørring amt, søn af landmd. Hans Peter Han-sen; g. 27/8 1955 m. Else H., f. Pedersen; udd. h. gartneriejerne Martin Petersen, Forlev, Einar Lar-sen, Stige Fyn og Arleif Els, Åbyhøj 1946–50, medhjælper bl. a. h. gartneriejer V. Stormly Han-sen, Ballerup, etabl. s. gartneriejer i Høje-Tåstrup 1956; produktion – u/glas: freesia og meloner, – friland: blomkål; medl. af Alm. dansk Gartner-forening.

Adr.: Hakkemosevej, Tåstrup.

Firma: Olav Hansen, gartneriejer, Hakkemose-vej, Tåstrup.

**Hansen, Ole Folmer Helmuth**, blomsterhandler; f. 25/5 1920 i Tune, Kbhvn.s amt, søn af vulkani-sør Hans Hansen; g. 27/5 1944 m. Annie Hurup H., f. Petersen; udd. bl. a. h. gartneriejer Jensen, Tåstrup, v. forskelligt erhverv 1934–44, frekven-teret binderikursus h. blomsterhandler Karl Olsen, Kbhvn. 1944, etabl. s. blomsterhandler i Kbhvn. 1944; forhandling af blomster; medl. af Dansk Blomsterhandlerforening og Interflora-Danmark.

Adr.: Hovedvejen 174, Glostrup.

Firma: Ole Hansen, blomsterhandler, Nørre Voldgade 68, Kbhvn. K.

**Hansen, Oluf Gildberg**, gartneriejer; f. 7/8 1924 i Lumby, Odense amt, søn af gartneriejer Johs. Gildberg Hansen; g. 4/4 1946 m. Astrid G. H., f. Weber Madsen; udd. h. faderen og h. gartneriejer-ne, Brdr. Laursen, Assens 1939–43, medhjælper h. gartneriejerne Chr. Jørgensen, Fredericia og Ole Hansen, Lumby Torp, etabl. s. gartneriejer i Hjad-strup 1946; produktion – u/glas: plumosus, grønne planter, agurker m. v.; medl. af Alm. dansk Gartnerforening, revisor f. Hjadstrup sogns husmands-forening s. 1963.

Adr.: Hjadstrup pr. Kappendrup.

Firma: Gartneriet Moselund, Hjadstrup pr. Kap-pendrup.

**Hansen, Oluf Immanuel**, gartneriejer; f. 4/4 1897 i Fraugde, Odense amt, søn af gårdejer An-ders Chr. Hansen; g. 28/10 1923 m. Kristine H., f. Lahrmann; udd. h. gartneriejerne Chr. Henning-sen, Ejby, A. Olsen, Odense og Kaj Scherup, Åby-høj 1913–17, medhjælper bl. a. i Norge, gartneri-forpagter i Herning 1924, etabl. s. gartneriejer og 1927 overtaget virksomheden, afhændet denne 1958 og sm. m. A. Rasmussen, Herning overtaget Sejer Larsens gartneri, Brabrand 1961; medl. af Alm. dansk Gartnerforening, formd. f. sammes Herning kreds s. 1930, medl. af Husmandsbrugs-kommissionen s. 1936, medl. af Herning lignings-kommission, fl. lokale tillidshverv.

Adr.: Gl. Landevej 167, Herning.

Firma: Oluf Im. Hansen, gartneriejer, Gl. Lan-devej 167, Herning.

**Hansen, Orla**, gartneriejer; medl. af Alm. dansk Gartnerforening.

Adr.: Furesø Parkvej 56, Virum.

Firma: Orla Hansen, gartneriejer, Jordbærvæn-get 10, Bagsværd.

**Hansen, Orla**, frugthandler; medl. af Frugthand-lerforeningen af 1889.

Firma: Orla Hansen, frugthandler, Vodroffsvej 21, Kbhvn. V.

**Hansen, Osvald**, frugthandler; medl. af Lands-organisationen af Danmarks Frugt- og Blomster-handlere og af Dansk Blomsterhandlerforening.

Firma: Osvald Hansen, frugthandler, Storegade, Holsted St.

**Hansen, Otto**, gartneriejer; f. 11/4 1927 i Bo-gense, søn af arbejdsmd. Hans P. Hansen; g. 1/5 1954 m. Tove H., f. Rasmussen; udd. h. plante-skoleejerne Hans Henningsen, Guldbjerg og P. Hjorth, Allese 1943–47, medhjælper h. plante-skoleejer Kortegaard, Nørre-Søby, etabl. s. gartnerie-rier i Ravnebjerg 1950; produktion – u/glas: plu-mosus og tomater, – friland: roser, sirbuske og stedsegrønne planter; medl. af Alm. dansk Gartnerforening.

Adr.: Ravnebjerg pr. Holmstrup.

Firma: Gartneriet Ellebæk, Ravnebjerg pr. Holmstrup.

**Hansen, Otto**, frugthandler; medl. af Frugthand-lerforeningen af 1889.

Firma: Otto Hansen, frugthandler, Gladsaxevej 93, Søborg.

**Hansen, Otto Herman**, gartneriejer; f. 1/11 1908 i Blommenslyst, Odense amt; g. m. Laura H., f. Hansen; udd. h. gartneriejerne Aage Hansen, Hårs-lev, Lars Hedelund og A. Wohlleben, begge Stige Fyn 1924–29, medhjælper h. gartneriejer H. M. Henriksen, Odense, etabl. s. gartneriejer i Bellinge 1933; produktion – u/glas: fuchsia, stuebegonia og tomater; medl. af Alm. dansk Gartnerforening.

Adr.: Rughavevej, Bellinge.

Firma: Otto Hansen, gartneriejer, Rughavevej, Bellinge.

**Hansen, Otto Møller**, gartneriejer; f. 5/9 1905 i Vindinge, Svendborg amt, søn af husmd. Niels P. Hansen; g. 23/11 1932 m. Ida Marie H., f. Han-sen; udd. h. gartneriejerne Johan Hansen, Kissen-drup, Brdr. Jørgensen, Herning og P. P. Christen-sen, Refs-Vindinge 1929–32, etabl. s. gartneriejer i Tårup 1932; produktion – u/glas: chrysanthemum, cyclamen og kalanchoë, – friland: jordbær, blom-kål og tulipanløgavl; medl. af Alm. dansk Gartner-forening, formd. f. Tårup vandværk.

Adr.: Tårup pr. Frørup.

Firma: Otto Møller Hansen, gartneriejer, Tårup pr. Frørup.

**Hansen, Otto Møller**, gartneriejer.

Firma: Otto Møller Hansen, gartneriejer, Bren-derup Fyn.



**O. Hansen**  
gartneriejer  
Refs-Vindinge



**P. Hansen**  
gartneriejer  
Lammesø pr. Otterup



**P. Hansen**  
gartneriejer  
Blans pr. Avnbøl



**P. A. Hansen**  
gartner  
Sundsmark pr. Sønderborg

**Hansen, Ove**, gartneriejer; f. 23/5 1915 i Rønne, søn af gartneriejer Sv. Hansen; g. 11/8 1942 m. Edel H., f. Bendtsen; udd. h. faderen og andre gartnerier 1930–35, frekventeret Vilvorde Havebrugshøjskole, medhjælper fl. steder, etabl. gartneri i Rønne; produktion – u/glas: tomater, agurker, begonia, julestjerne, – friland: blomkål; medl. af Alm. dansk Gartnerforening.

Adr.: Haslevej 68, Rønne.

Firma: Gartneriet Frydenlund, Haslevej 68, Rønne.

**Hansen, Ove**, gartneriejer; f. 31/8 1928 i Jelling, Vejle amt, søn af muremester Søren Hansen; g. 11/1 1954 m. Anne Dora H., f. Rosenberg; udd. h. gartneriejerne Aage H. Pedersen, Vejle, Sv. Jensen, Lund Østj. og Chr. Rasmussen, Gylling, medhjælper h. sidstnævnte og h. gartneriejer Ludv. Nielsen, Erritsø, gartnerforpagter i Damkø 1953–62, etabl. s. gartneriejer i Korning 1962; produktion – u/glas: chrysanthemum, cyclamen, agurker og tomater.

Adr.: Korning pr. Hatting.

Firma: Ove Hansen, gartneriejer, Korning pr. Hatting.

**Hansen, Ove**, gartneriejer; f. 2/11 1931 i Højby, Odense amt, søn af handelsmand Johs. Hansen; g. 15/9 1956 m. Tove H., f. Larsen; udd. h. gartneriejerne Johannes Rasmussen, Kerteminde og Alfred Larsen, Maribo samt i fa. Dæhnfeldt, Odense 1949–53, medhjælper på Vilvorde Havebrugshøjskole 1954–56, etabl. s. gartneriejer i Ballerup 1956, i Refs-Vindinge s. 1964; produktion – u/glas: pelargon og julebegonia, till. tulipanløgdrivning, – friland: tulipanløgavl; medl. af Alm. dansk Gartnerforening.

Adr.: Refs-Vindinge.

Firma: Gartneriet »Hedevang«, Refs-Vindinge.

**Hansen, Ove**, gartneriejer; medl. af Københavns og Omegns Plantehandlerforening.

Firma: Ove Hansen, gartneriejer, Malmbergvej 32, Holte.

**Hansen, Ove**, frugthandler; medl. af Frugthandlerforeningen af 1889.

Firma: Frugtforretningen Torbenhuse, Rødovrevej 404, Vanløse.

**Hansen, Ove Bendix**, gartneriejer; medl. af Alm. dansk Gartnerforening.

Firma: Ove Bendix Hansen, gartneriejer, Kædeby pr. Humble.

**Hansen, Ove Theodor Vauvert**, gartneriejer; f. 26/3 1907 i Låsby, Skanderborg amt, søn af proprietær Theodor Ludv. Hansen; g. m. Malvine Sofie Fromberg H., f. Christensen; udd. h. gartneriejerne D. T. Poulsen, Frbg. og G. V. Christiansen, Helsingør samt i Ramlösa Planteskola 1923–27, etabl. s. gartneriejer i Helsingør 1927; produktion – u/glas: begonia, cyclamen og udplantningsplanter; medl. af Alm. dansk Gartnerforening.

Adr.: Snerlevej, Helsingør.

Firma: Gartneriet Snerlehøj, Snerlevej, Helsingør.

**Hansen, P.**, købmand; medl. af Frugthandlerforeningen af 1889.

Firma: P. Hansen, købmand, Kastрупvej 247, Kastруп.

**Hansen, Palle Dencker**, gartner; medl. af Alm. dansk Gartnerforening.

Adr.: Johan Kellers Vej 63, Kbhvn. SV.

**Hansen, P. Chr. Villads**, gartner; medl. af Alm. dansk Gartnerforening.

Adr.: Nymarksvej 17, Roskilde.

**Hansen, Peder**, gartneriejer; f. 2/9 1889 i Jystrup, Sorø amt, søn af landmd. Niels Peder Hansen; g. 30/11 1923 m. Marie H.; udd. v. landbrug. etabl. s. gartneriejer i Lammesø 1930; produktion – u/glas: plumosus, – friland: blomkål, porrer og selleri; medl. af Alm. dansk Gartnerforening, sognerådsmedl. 1946–50.

Adr.: Lammesø pr. Otterup.

Firma: Peder Hansen, gartneriejer, Lammesø pr. Otterup.





**P. M. Hansen**  
gartneriejer  
Sædding pr. Esbjerg



**P. M. Hansen**  
gartneriejer  
Lund Østj.



**P. V. Hansen**  
anlægsgartner  
Haslev



**P. Hansen**  
gartneriejer  
Store-Magleby

**Hansen, Peter**, gartner; medl. af Alm. dansk Gartnerforening.

Adr.: Hj. af Huginsvej/Friggsvej, Vinderød pr. Frederiksværk.

**Hansen, Peter**, gartneriejer; f. 9/1 1920 i Blans, Sønderborg amt, søn af gårdejer Jørgen Hansen; g. 5/11 1943 m. Marie H., f. Hansen; udd. v. landbrug, etabl. s. landmd. og gartner i Blans 1946, overgået t. gartneri 1952; produktion – u/glas: gerbera, plumosus, roser og tomater, – friland: jordbær, blomkål, løg, selleri og vinterkål; medl. af Alm. dansk Gartnerforening, at best. f. Sønderborg Gartnerforening og af best. f. GASA, Åbenrå.

Adr.: Blans pr. Avnbøl.

Firma: Peter Hansen, gartneriejer, Blans pr. Avnbøl.

**Hansen, Peter Andreas**, gartner; f. 23/6 1912 i Broager, Sønderborg amt, søn af kirketjener, graver Chr. Hansen; g. 8/5 1954 m. Helena H., f. Kjær; udd. h. gartneriejerne Madsen, Broager og i Rasmussens Planteskole, Horsens 1926–30, medhjælper bl. a. h. gartneriejer Jens Lund, Vojens, etabl. s. gartneriejer i Broager 1933, i Sundsmark 1948, overgået t. kranserbinderi; kranserbinderi; medl. af Alm. dansk Gartnerforening.

Adr.: Sundsmark pr. Sønderborg.

**Hansen, Peter Anders**, handelsgartner; f. 28/9 1915 i Tømmerup, Kbhvn.s amt, søn af gårdejer Anders Hansen; g. 30/3 1939 m. Erna H., f. Jansen; udd. h. gartneriejerne Peter Svendsen, Tømmerup, Oluf Kristensen, Kastrup og Holger Suhr, Tårnby 1929–33, medhjælper h. gartneriejer O. P. Nielsen, Tømmerup, etabl. s. handelsgartner i Tømmerup 1937, virksomheden udvidet 1945; produktion – u/glas: chrysanthemum, agurker, meloner og tomater, – friland: chrysanthemum, blomkål og porrer; medl. af Alm. dansk Gartnerforening, næstformd. f. Amagerlands Producentforening, medleder af sammes udstillinger i Forum og blomsterudstilling i Hamburg 1963, till. oldermd.

Adr.: Tømmerupvej 59, Kastrup.

Firma: Peter A. Hansen, handelsgartner, Tømmerupvej 59, Kastrup.

**Hansen, Peter Chr.**, gartneriejer; medl. af Alm. dansk Gartnerforening.

Firma: Peter Chr. Hansen, gartneriejer, Slettnes Landevej, Søhus.

**Hansen, Peter Madsen**, gartneriejer; f. 23/2 1925 i Lundum, Skanderborg amt, søn af kasserer Martin Nielsen Hansen; g. 12/1 1962 m. Gerda H., f. Laugesen; udd. h. gartneriejerne Niels Uldahl, Skads og Ankjær Gregersen, Spangsbjerg 1939–44, medhjælper bl. a. h. gartneriejer Helge Nielsen, Holsted, chauffør 1945–46, studieophold i Sverige 1947–48, bestyrer h. Magne Udahl, Tjæreborg 1948–52, etabl. s. gartneriejer i Tjæreborg 1952–58, forpagtet nuværende virksomhed 1958, overtaget samme 1962 (grundlagt 1924); produktion – u/glas: cyclamen, freesia, agurker og tomater, – friland: jordbær, rabarber og hvidkål; medl. af Alm. dansk Gartnerforening, GASA, Esbjerg, af best. f. Føvling Idrætsforening 1945–46, af best. f. »Sædding Amatører« 1959–60.

Adr.: Sdr. Byevej, Sædding pr. Esbjerg.

Firma: Peter Hansen, gartneriejer, Sædding pr. Esbjerg.

**Hansen, Peter Marius**, gartneriejer; f. 11/6 1903 i Jelling, Vejle amt, søn af gårdejer Hans Chr. Hansen; g. 1<sup>o</sup> 10/6 1932 m. Gerda H., f. Lauritsen, død 1939, g. 2<sup>o</sup> 27/6 1941 m. Emma H., f. Pedersen; udd. h. gartneriejerne E. Petersen, Kærboilling og Chr. Buchardt, Tårnby samt i Dæhnfeldts forsøgsgartneri, Odense 1918–23, studieophold i Holland, Belgien, Frankrig og Schweiz, etabl. s. gartneriejer i Jelling 1925–34, gartneriforpagter i Jelling 1934–47, till. eget gartneri sst., etabl. s. blomsterhandler i Kbhvn. 1947–55, etabl. s. gartneriejer i Lund Østj. 1955; produktion – u/glas: freesia, levkøjer, koralranke og tomater, – friland: chrysanthemum og hindbær; har udstillet på Duft og Farver, Horsens 1962; tildelt ærespræmie f. roser; medl. af Alm. dansk Gartnerfor-



**P. Hansen**  
gartnerforpagter  
Lammesø pr. Otterup



**P. Hansen**  
gartneriejer  
Odense

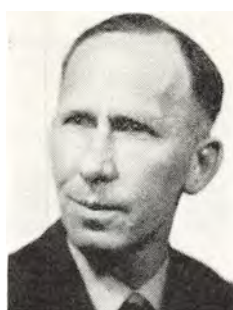

**P. C. Hansen**  
gartneriejer  
Kirkendrup pr. Næsby Fyn

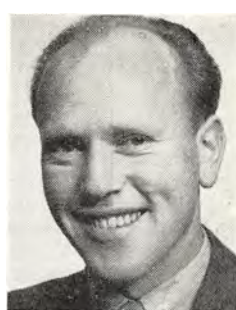

**P. E. Hansen**  
anlægsgartner, havearkitekt  
Hvidovre

ening, af best. f. Vejle Flyveklub 1945–47, fl. lokale tillidshverv.

Adr.: Lund Østj.

Firma: Gartneriet Pomona, Lund Østj.

**Hansen, Peter Vilhelm**, anlægsgartner; f. 28/12 1917 i N. Ørslev, Maribo amt, søn af parcellist Peter Laur. Hansen; udd. h. gartneriejerne C. A. Ibsen, Nr. Alslev og Chr. Rasmussen, Eskildstrup, Falster, etabl. s. anlægsgartner i Haslev 1959; anlægsgartneri, beskærings- og vedligeholdelsesarbejde; medl. af Alm. dansk Gartnerforening.

Adr.: Bredgade 22, Haslev.

Firma: Vilh. Hansen, anlægsgartner, Bredgade 22, Haslev.

**Hansen, Peter Vilhelm**, gartneriejer; f. 24/10 1901 i Kastrup, Kbhvn.s amt, søn af gårdejer Vald. Hansen; g. 30/3 1929 m. Oda Ella H., f. Andersen; udd. h. faderen og h. gartneriejer Aug. Hansen, Kastrup 1916–22, medhjælper h. faderen, etabl. s. gartneriejer og 1938 overtaget faderens virksomhed; produktion – friland: kartofler, porrer og ræddiker; brandfoged i Ullerup s. 1944.

Adr.: Tømmerupvej 244, Store-Magleby.

Firma: P. V. Hansen, gartneriejer, gartneriet Lindegård, Tømmerupvej 244, Store-Magleby.

**Hansen, P. H. Duus**, gartneriejer; medl. af Alm. dansk Gartnerforening.

Firma: Gartneriet Langvadgård, Gøderup pr. Roskilde.

**Hansen, Phillip**, blomsterhandler; medl. af Dansk Blomsterhandlerforening.

Firma: Blomsterforretningen Mimosa, Hovedgaden 53, Hedehusene.

**Hansen, Poul**, grosserer; f. 2/1 1906 i Århus, søn af grosserer H. C. Hansen; handelsudd., kurist h. faderen 1928, etabl. s. grosserer og 1956 overtaget virksomheden (grundlagt 1930), virksomheden samtidig omdannet t. aktieselskab; udvidet m. fa. Marie Grønsager, Ryomgård 1963 (gulerodsvaskeri, løgtørringsanstalt og grydeklare grønt-

sager) og fa. Aarhus Kartoffelskrælleri 1965; import og eksport af frugt; medl. af Alm. dansk Gartnerforening, formd. f. Aarhus Frugtgrossistforening.

Firma: A/S Poul Hansen, Helsingforsgade 5, Århus N.

**Hansen, Poul**, gartneriejer; f. 28/7 1906 i Avnslev, Svendborg amt, søn af gårdejer Niels Hansen; g. 1/5 1948 m. Elisa H., f. Østergaard; udd. h. gartneriejerne Peder Knudsen, Avnslev, Brdr. Hede-land, Stige Fyn, R. F. Andersen, Svendborg og N. J. Brandt, Brønshøj 1921–26, medhjælper h. sidstnævnte 1926–27, etabl. s. gartneriejer i Avnslev 1927; produktion – u/glas: pelargonie, agurker og julesalat, – friland: rabarber, blomkål og spidskål; medl. af Alm. dansk Gartnerforening.

Adr.: Avnslev.

Firma: Gartneriet Enghave, Avnslev.

**Hansen, Poul**, gartneriejer; f. 14/7 1915 i Store-Magleby, Kbhvn.s amt, søn af gårdejer Martin Hansen; udd. h. faderen 1930–35, medhjælper sst. 1935–49, forpagtet virksomheden 1949 sm. m. broderen Eigil Hansen, etabl. s. gartneriejer og 1964 overtaget gartneriet sm. m. førnævnte broder; produktion – friland: gulerødder, kål, kartofler, porrer, rødbeder og selleri.

Adr.: Kalvebodvej 130, Store-Magleby.

Firma: Brdr. Hansen, gartneriet Soma-Fryd, Kalvebodvej 130, Store-Magleby.

**Hansen, Poul**, gartneriejer; medl. af Alm. dansk Gartnerforening.

Adr.: Tirsdagsvænget, Hillerød.

Firma: Poul Hansen, gartneriejer, Tirsdagsvænget, Hillerød.

**Hansen, Poul**, gartnerforpagter; f. 9/4 1929 i Lammesø, Odense amt, søn af gartneriejer Peder Hansen; g. 12/9 1950 m. Rosa H., f. Jensen; udd. h. gartneriejerne Regnar Jensen, Lammesø, Laur. Th. Larsen, Grønnegyde pr. Stige Fyn og Fr. Christensen, Lumby 1943–47, medhjælper h. gartneriejer Thv. Nielsen, Lumby, h. faderen s. 1948, for-

pagtet faderens virksomhed 1961 (grundlagt 1930); produktion – u/glas: plumosus, – friland: blomkål, porrer og selleri; medl. af Alm. dansk Gartnerforening.

Adr.: Lammesø pr. Otterup.

Firma: Peder Hansen, gartneriejer, Lammesø pr. Otterup.

**Hansen, Poul**, gartneribestyrer; f. 12/5 1929 i Ferslev, Frederiksborg amt, søn af graver Aug. Hansen; g. 29/10 1951 m. Oda H., f. Alsø Jensen; udd. h. gartneriejerne Erik Svendsen, Søborg pr. Firhøj og Kirkegaard Nielsen, Højrup 1943–47, medhjælper i »Den gamle Have«, Frederiksdal, h. P. Sørensen, Lyngby og i Sverige, bestyrer f. svigerfaderen gartneri s. 1953; produktion: snitgrønt, tomater og potteplanter; medl. af Alm. dansk Gartnerforening.

Adr.: Volderslevvej, Hjallose.

Firma: R. Alsø Jensen, planteskolleejer, Købkesvej 18, Odense.

**Hansen, Poul**, gartneriejer; f. 29/7 1929 i Lumby, Odense amt, søn af gartneriejer Orla Karl Hansen; g. 17/6 1958 m. Gerda H., f. Nielsen; udd. h. faderen og h. gartneriejerne Eggert Boye, Bellinge og Thv. Jensen, Grønnegyde pr. Stige Fyn 1943–47, medhjælper bl. a. h. gartneriejerne, Brdr. Hedelund, etabl. s. gartneriejer i Birkende 1959; produktion – u/glas: agurker og salat, – friland: persillerødder; medl. af Alm. dansk Gartnerforening.

Adr.: Birkende pr. Langeskov.

Firma: Poul Hansen, gartneriejer, Birkende pr. Langeskov.

**Hansen, Poul**, frugthandler; medl. af Landsorganisationen af Danmarks Frugt- og Blomsterhandlere.

Firma: Poul Hansen, frugthandler, Frederiks-gade 2, Slagelse.

**Hansen, Poul**, kommissionær.

Adr.: Alekistevej 188 C, Vanløse.

**Hansen, Poul**, gartneriejer; medl. af Alm. dansk Gartnerforening.

Firma: Poul Hansen, gartneriejer, Karleby pr. Nykøbing F.

**Hansen, Poul B.**, planteskolleejer; medl. af Dansk Planteskolleejerforening.

Firma: Appenæs Planteskole, Appenæs pr. Næstved.

**Hansen, Poul Chr.**, gartneriejer; f. 23/2 1913 i Kirkendrup, Odense amt, søn af proprietær Hans Henrik Hansen; g. 10/5 1939 m. Emmy H., f. Schjødt Hansen; udd. h. gartneriejerne Anthon Olsen, Odense og Brdr. Larsen, Bellinge 1928–33, medhjælper h. gartneriejer Otto Larsen, Bellinge, etabl. s. gartneriejer i Kirkendrup 1937; produktion – u/glas: plumosus og tomater; medl. af Alm. dansk Gartnerforening.

Adr.: Kirkendrup pr. Næsby Fyn.

Firma: Poul Chr. Hansen, gartneriejer, Kirken-drup pr. Næsby Fyn.

**Hansen, Poul E.**, blomsterhandler; medl. af Dansk Blomsterhandlerforening.

Firma: Blomsterhandler Bodings eftf., Nørre-Alslev.

**Hansen, Poul Erik**, anlægsgartner, havearkitekt; f. 11/12 1930 i Silkeborg, søn af arbejdsmd. Otto Hansen; g. 28/3 1959 m. Inger H., f. Andersen; realeksm. 1948, udd. h. gartneriejerne Otto Karl- sen, Silkeborg, Asger M. Jensen, Holmstrup, Bees Ltd., Chester, England, frekventeret Beder Gartner-skole, civilhortonom 1959, ass. på Vestre Kirke-gård, Kbhvn. 1959–61, etabl. s. anlægsgartner og havearkitekt i Hvidovre 1961; anlægsgartneri, bl. a. f. Socialt Boligbyggeri; medl. af Alm. dansk Gartnerforening.

Adr.: Brostykkevej 78, Hvidovre.

Firma: Poul E. Hansen, anlægsgartner, have-arkitekt, Brostykkevej 78, Hvidovre.

**Hansen, Poul Erik**, gartner; medl. af Alm. dansk Gartnerforening.

Adr.: Vigerslev Allé 58, Kbhvn. Valby.

**Hansen, Poul Juul**, kirkegårdsgartner; f. 8/9 1925 i Årslev, Odense amt, søn af købmd. Anthon Hansen; g. 25/10 1949 m. Inge H., f. Hansen; udd. h. gartneriejerne Peder Hedelund Madsen, Stige Fyn og Johs. Jensen, Engholm 1940–44, medhjæl-per h. gartneriejer Chr. Odense 1944–47, s. 1953 kirkegårdsgartner på Odense kirkegård; medl. af Alm. dansk Gartnerforening.

Adr.: Højløkke Allé 30, Næsby.

**Hansen, Poul Olav**, gartneriejer; f. 6/11 1922 i Karlslunde, Kbhvn.s amt, søn af gartner Martin Hansen; g. 14/7 1946 m. Edith H., f. Jensen; udd. h. gartneriejerne Jørgen Jensen, Karlslunde og Hans Petersen, Hedehusene 1938–42, medhjælper h. gartneriejer Chr. V. Hansen, Glostrup 1942–46, etabl. s. gartneriejer i Karlslunde 1946, på nuvæ- rende adr. s. 1961; produktion – u/glas: chrysan- themum, meloner, agurker og radiser, – friland: rosenkål og porrer; medl. af Alm. dansk Gartner-forening.

Adr.: Tunevej, Karlslunde.

Firma: Poul Hansen, gartneriejer, Tunevej, Karlslunde.

**Hansen, Poul Verner Palm**, gartneriejer; f. 8/3 1913 i Rudkøbing, søn af installatør Lars P. Han- sen; g. 2/8 1936 m. Olga Solvejg H., f. Fischer; udd. h. gartneriejerne M. C. Jørgensen, Rudkøbing, Fischer, Otterup og Ludv. Hansen Stige 1927–32, medhjælper h. gartneriejer Petersen, Herlev, for- pagtet svigerfaderens gartneri 1944 (grundlagt 1880) og overtaget samme 1963, s. å. till. overtaget ejendom i Daugstrup og etabl. gartneri; produktion i begge gartnerier – u/glas: pelargonía, julebegonia, syrener og grønne planter; medl. af Alm. dansk Gartnerforening.



**P. O. Hansen**  
gartneriejer  
Karlslunde



**P. V. P. Hansen**  
gartneriejer  
Daugstrup pr. Lunde Fyn



**R. A. Hansen**  
gartneriejer  
Stige Fyn



**S. B. Hansen**  
gartner  
Søborg

Adr.: Daugstrup pr. Lunde Fyn.  
Firma: Poul V. Palm Hansen, gartneriejer,  
Daugstrup pr. Lunde Fyn.

**Hansen, Poul W.**, blomsterhandler; medl. af  
Dansk Blomsterhandlerforening.  
Firma: Blomsterforretningen Acacia, Nørregade  
30, Køge.

**Hansen, Povl**, anlægsgartner; medl. af Lands-  
foreningen af danske Anlægsgartnere.  
Adr.: Boestofte pr. Store-Heddinge.  
Firma: Povl Hansen, anlægsgartner, Boestofte  
pr. Store-Heddinge.

**Hansen, Preben**, gartneriejer; medl. af Alm.  
dansk Gartnerforening.  
Firma: Gartneriet Pilegården, Gladsaxe Møllevej  
63, Søborg.

**Hansen, Rasmus Jørn**, gartneriejer; f. 14/4 1937  
i Lumby, Odense amt, søn af gartneriejer Frode  
Emil Hansen; udd. h. faderen og h. gartneriejerne  
Carl Møller Larsen, Løkkegravene og C. H. Koch,  
Kbhvn. 1952–56, frekventeret Gartner- og Frugt-  
avlerhøjskolen Søhus 1959–60, bestyrer f. moderen  
1960–61, etabl. s. gartneriejer i Stige Fyn 1961;  
produktion – u/glas: plumosus, agurker og toma-  
ter; medl. af Alm. dansk Gartnerforening.  
Adr.: Kirkegyden 28, Stige Fyn.  
Firma: Rs. J. Hansen, gartneriejer, Kirkegyden  
28, Stige Fyn.

**Hansen, Raymond**, gartneriejer; f. 15/4 1926 i  
Asnæs, Holbæk amt, søn af husmd. Jens Chr. Han-  
sen; g. 22/3 1951 m. Anna Lisa H., f. Nielsen;  
udd. h. gartneriejerne Frode Petersen, Vig og Ak-  
sel Lauritsen, Nykøbing S. 1939–44, medhjælper h.  
gartneriejerne, Brdr. Petersen, Bellinge, etabl. s.  
gartneriejer i Kølstrup 1952; produktion – u/glas:  
tomater, – friland: jordbær og rosenkål; medl. af  
Alm. dansk Gartnerforening.  
Adr.: Kølstrup.  
Firma: Raymond Hansen, gartneriejer, Kølstrup.

**Hansen, Richardt**, gartner; f. 14/3 1944 i Rinke-  
næs, Åbenrå amt, søn af gartneriejer Rich. Han-  
sen; udd. h. faderen 1959–63, medhjælper sst. s.  
1963 (virksomheden grundlagt 1945); produktion –  
u/glas: calla, freesia, plumosus, agurker og toma-  
ter.

Adr.: Stenkobbet pr. Fynshav.  
Firma: Gartneriet Stenkobbet, Stenkobbet pr.  
Fynshav.

**Hansen, Richardt**, gartneriejer; f. 5/11 1908 i  
Veflinge, Odense amt, søn af murermester Niels  
Fr. Hansen; g. 14/5 1933 m. Ernestine Louise H.,  
f. Müller; udd. h. gartneriejer Madsen, Åsum 1924  
–29, medhjælper bl. a. h. gartneriejer Peder Jen-  
sen, Stige og h. havearkitekt Hansen, Odense, gar-  
tneribestyrer i Stige, herregårdsgartner og 1938–39  
gartneriejer i Nyborg, i Odense 1939–41, gartneri-  
bestyrer i Flensborg 1941–45, etabl. s. gartneriejer  
i Rinkenæs 1945, i Stenkobbet s. 1955; produktion  
– u/glas: calla, freesia, plumosus, agurker, tomater  
og ærter; medl. af Alm. dansk Gartnerforening.  
Adr.: Stenkobbet pr. Fynshav.  
Firma: Gartneriet Stenkobbet, Stenkobbet pr.  
Fynshav.

**Hansen, Richard**, frugthandler; medl. af Frugt-  
handlerforeningen af 1889.

Firma: Frugtbørsen, Isafjordsgade 15, Kbhvn. S.

**Hansen, Roar Gildberg**, gartneriejer; f. 24/9  
1927 i Lumby, Odense amt, søn af gartneriejer  
Johs. Gildberg Hansen; g. 7/8 1949 m. Valborg  
Marie H., f. Larsen; udd. h. faderen og h. gartneri-  
ejer E. Boye, Bellinge 1942–46, etabl. s. gartneri-  
ejer i Hedeager 1948; produktion – u/glas: franske  
anemoner, plumosus og tomater; medl. af Alm.  
dansk Gartnerforening.

Adr.: Hedeager pr. Beldringe.  
Firma: Roar Gildberg Hansen, gartneriejer,  
Hedeager pr. Beldringe.

**Hansen, Robert**, frugthandler; medl. af Lands-  
organisationen af Danmarks Frugt- og Blomster-  
handlere.

Firma: Robert Hansen, frugthandler, Torvegade  
1, Vejle.

**Hansen, Robert**, gartner; medl. af Alm. dansk Gartnerforening.

Adr.: Grindsmose pr. Sandager.

**Hansen, Robert A.**, gartneriejer; f. 2/2 1919 i Marstal landsogn, Svendborg amt, søn af styrmd. Rs. Hansen; g. 26/9 1942 m. Inger H., f. Hundstrup Larsen; udd. h. gartneriejerne Malling Christensen, Marstal, R. P. Larsen, Svendborg og H. A. Hansen, Thurø 1933–38, frekventeret Ollerup gartnereskole 1940–41, driftsleder h. gartneriejer Th. Jensen, Stige 1941, etabl. s. gartneriejer og s. å. overtaget virksomheden; produktion – u/glas: plumosus og freesia; medl. af Alm. dansk Gartnerforening.

Adr.: Kirkegyden 19, Stige Fyn.

Firma: Robert A. Hansen, gartneriejer, Kirkegyden 19, Stige Fyn.

**Hansen, Rose**, blomsterhandler; medl. af Dansk Blomsterhandlerforening.

Firma: Blomsterforretningen Rose, Frederikssundsvej 332, Brønshøj.

**Hansen, R. Reinholdt**, frugthandler; medl. af Frugthandlerforeningen af 1889.

Firma: R. Reinholdt Hansen, frugthandler, Glentevej 1, Kbhvn. NV.

**Hansen, Sara**, gartneriejer; medl. af Alm. dansk Gartnerforening.

Firma: Gartneriet Dahlia, Rørvig.

**Hansen, Sigurd**, blomsterhandler; medl. af Dansk Blomsterhandlerforening.

Firma: Sigurd Hansen, blomsterhandler, Amarebrogade 209, Kbhvn. S.

**Hansen, Sv.**, frugthandler; medl. af Frugthandlerforeningen af 1889.

Firma: Sv. Hansen, frugthandler, Blågårdsgade 19, Kbhvn. N.

**Hansen, Sv. A.**, grosserer.

Firma: Sv. A. Hansen, grosserer, Harrestrup Allé 28, Kbhvn. Valby.

**Hansen, Sv. Aage Baltzer**, gartneriejer; medl. af Alm. dansk Gartnerforening.

Firma: Sv. A. Baltzer Hansen, gartneriejer, Tårnvej 5, Rødovre.

**Hansen, Sv. Bringe**, gartner; f. 20/7 1898 i Kbhvn., søn af gartner Bernhard Hansen; g. 23/3 1923 m. Signe B. H., f. Hermansen; udd. h. gartneriejer Emil Poulsen, Virum 1914–15, i gartneriet på Rønnebæksholm 1915–16, Frederiksdal slotsgartneri 1917–22 med ophold på Vilvorde 1919–20, på kolonien »Filadelfia«, Dianalund 1922–23, 1923–30 bestyrer, derefter gartner på Eskemosegaard, Birkerød, v. Dansk Åndssvageforsorg (»Karenns Minde«) 1930, på »Lillemosegaard«, Søborg 1936; medl. af Alm. dansk Gartnerforening.

Adr.: Buddingevej 208, Søborg.

Institution: Dansk Åndssvageforsorg, Lillemosegård, Søborg.

**Hansen, Sven**, gartneriejer; f. 23/9 1906 i Vægerløse, Maribo amt, søn af gartneriejer Rs. Hansen; g. 4/5 1941 m. Irene H., f. Nørbjerg; udd. h. faderen og h. gartneriejerne Bent Rasmussen, Rødby og I. P. Fisker, Rødding 1920–25, medhjælper bl. a. h. faderen og h. gartneriejer Nielsen, Taulov, gartneribestyrelse i Præstø 1935–36, forpagtet frugtplantage i Vesterby 1941–46, etabl. s. gartneriejer i Gramrode 1945; formd. f. Den unge Gartner, Falster.

Adr.: Gramrode.

Firma: Gartneriet Kleisbro, Gramrode.

**Hansen, Sven**, gartner; medl. af Alm. dansk Gartnerforening.

Adr.: Tartinisvej 24, Kbhvn. SV.

**Hansen, Sven**, kirkegårdsinspektør, havearkitekt; medl. af Dansk Havearkitektforening.

Adr.: Lyngbyvej 485, Gentofte.

Firma: Mariebjerg kirkegårds kontor, Gammellosevej 2, Gentofte.

**Hansen, Sven Anker**, gartneriejer; f. 10/2 1921 i Brørup, Ribe amt, søn af handelsgartner Rs. P. Hansen; g. 16/7 1948 m. Ulla H., f. Brink Henriksen; udd. h. faderen og h. gartneriejer Gamst, Kolding 1935–40, frekventeret Beder Gartnereskole 1940–41, medhjælper h. gartneriejer H. J. Hansen, Vordingborg, førstemed. h. faderen 1941–45, etabl. s. gartneriejer og 1945 overtaget faderens virksomhed (grundlagt 1896); till. detailsalg af frugt, grønt og blomster; medl. af Alm. dansk Gartnerforening, af best. f. sammes Ribe kreds 1957–66, formd. s. 1966, medl. af Dansk Blomsterhandlerforening og Interflora-Danmark, medl. af GASA, Kolding, af Brørup sundhedskommission s. 1946, af best. f. Brørup Håndværkerforening s. 1946 og næstformd. f. Brørup vandværk s. 1951.

Adr.: Nørregade 56, Brørup.

Firma: Brørup Handelsgartneri, Nørregade 56, Brørup.

**Hansen, Svend**, gartneriejer; f. 1/7 1906 i Maribo, søn af gartner Peter Hansen; g. 22/2 1934 m. Ellen H., f. Bjørn; udd. h. gartneriejer Hans Hansen, Maribo 1920–25, medhjælper i Søbygårds herregårdsgartneri, Hammel 1925–27, etabl. s. gartneriejer i Karleby 1934, i Hørsholm 1938, i Allerød s. 1960; medl. af Alm. dansk Gartnerforening.

Adr.: Lyngevej 131, Allerød.

Firma: Sv. Hansen, gartneriejer, Lyngevej 131, Allerød.

**Hansen, Svend**, planteskoleejer; f. 27/7 1906 i Præstø, søn af graver Hans Hansen; g. 15/6 1940 m. Marie H., f. Olesen; udd. bl. a. i Nysø herregårdsgartneri 1920–25, medhjælper h. gartneriejer Gregersen 1925–32, etabl. s. planteskoleejer og 1932 overtaget nuværende virksomhed; for-



*S. Hansen*  
gartneriejer  
Gramrode



*S. Aa. Hansen*  
stadsgartner  
Lyngby



*S. Aa. Hansen*  
gartneriejer  
Arup



*S. Hansen*  
blomsterhandler  
Gentofte

handling af blomster og planter, till. anlægsgartneri; medl. af Alm. dansk Gartnerforening.

Adr.: Amagerbrogade 279, Kbhvn. S.

Firma: Sv. Hansen, planteskoljeejer, Amagerbrogade 279, Kbhvn. S.

**Hansen, Svend**, kommissionær.

Adr.: Falkevej 32, Glostrup.

**Hansen, Svend**, gartneriejer; f. 19/1 1925 i Kbhvn., søn af renserimester Hans P. Hansen; g. 6/8 1949 m. Lisa Lena H., f. Jensen; etabl. s. gartneriejer i Strøby 1958; produktion: bl. a. agurker; medl. af Alm. dansk Gartnerforening.

Adr.: Strøby.

Firma: Sv. Hansen, gartneriejer, Strøby.

**Hansen, Svend**, gartner; medl. af Alm. dansk Gartnerforening.

Adr.: Bjernevej 16 A, Fåborg.

**Hansen, Svend**, anlægsgartner; medl. af Landsforeningen af danske Anlægsgartnere.

Adr.: Sdr. Kirkegårds Allé 3, Horsens.

Firma: Sv. Hansen, anlægsgartner, Sdr. Kirkegårds Allé 3, Horsens.

**Hansen, Svend**, frugthandler; medl. af Landsorganisationen af Danmarks Frugt- og Blomsterhandlere.

Firma: Sv. Hansen, frugthandler, Stengade 5, Helsingør.

**Hansen, Svend A.**, blomsterhandler; medl. af Dansk Blomsterhandlerforening.

Firma: Brørup Handelsgartneri, Nørregade 56, Brørup.

**Hansen, Svend Aage**, stadsgartner; f. 29/9 1912 i Dåstrup, Kbhvn.s amt, søn af plantageejer A. M. Hansen; g. 18/10 1941 m. Grethe H., f. Huss; udd. h. gartneriejerne A. P. Christensen og Hans Christensen, Refsvindinge, C. F. Andersen, Rødovre, Jacob Nielsen, St. Alban's, England, desuden v. anlægsgartneri i Kbhvn., v. Vilvorde Havebrugshøj-

skole 1932–33, havebrugskandidat 1941, Kunstakademiets bygnings-skole 1943–45, medarbejder h. stadsgartneren, Kbhvn. 1941–46, parkass. i Lyngby-Tårnbæk kommune 1946, kommunegartner sst. 1947, stadsgartner s. 1963; formd. f. Foreningen af yngre Havearkitekter 1944–46, medstifter af og formd. f. Stads- og Kommunegartnerforeningen s. 1955, censor v. Landbohøjskolen.

Adr.: Åmosebakken 6, Virum.

Firma: Lyngby-Tårnbæk kommune, Rådhuset, Lyngby.

**Hansen, Svend Aage**, gartneriejer; f. 8/1 1932 i Kerteminde, søn af chauffør H. Chr. Hansen; g. 2/5 1953 m. Karin H., f. Wrede; udd. i Arup Planteskole og h. gartneriejerne Hans Lunde, Bellinge og Poul Th. Petersen, Lumbyholm 1946–51, medhjælper h. gartneriejer Sv. Petersen, Bellinge, etabl. s. gartneriejer i Sverige 1956, i Moselund, Arup s. 1961; produktion – u/glas: chrysanthemum, plumosus, agurker og tomater, – friland: chrysanthemum og blomkål; medl. af Alm. dansk Gartnerforening.

Adr.: Arup.

Firma: Gartneriet Moselund, Arup.

**Hansen, Svend Aage**, gartneriejer; f. 30/7 1923 i Lumby, Odense amt, søn af gartner Knud Christen Luja Hansen; g. 29/4 1944 m. Grethe Elisa H., f. Svendsen; udd. h. gartneriejerne Rs. Chr. Larsen, Lumby og P. Hedelund Madsen, Grønnegyde pr. Stige 1933–37, medhjælper h. sidstnævnte, etabl. s. gartneriejer i Strandager 1949; produktion – u/glas: agurker og tomater, – friland: gulerødder og løg.

Adr.: Strandager pr. Beldringe.

Firma: Sv. A. Hansen, gartneriejer, Strandager pr. Beldringe.

**Hansen, Svend Aage**, gartner; medl. af Alm. dansk Gartnerforening.

Adr.: Kastrupvej 85, Kbhvn. S.

**Hansen, Svend Aage Skotte**, gartner; medl. af Alm. dansk Gartnerforening.

Adr.: Korinth.

**Hansen, Svend Erik**, frugthandler; f. 27/2 1913 i Hammer, Præstø amt, søn af centralbestyrer Carl Hansen; g. 19/10 1939 m. Annelise H., f. Ahm; handelsudd. i kolonialbranchen 1928–32, ekspedient fl. steder, etabl. s. frugthandler i Kbhvn. og 1940 overtaget nuværende virksomhed; forhandling af frugt; medl. af Frugthandlerforeningen af 1889.

Adr.: Bogtrykkervej 34, Kbhvn. NV.  
Firma: Sv. Erik Hansen, frugthandler, Glasvej 15, Kbhvn. NV.

**Hansen, Svend Helge**, driftsleder; f. 9/3 1936 i Søborg, Frederiksborg amt, søn af gartneriejer Agner Hansen; g. 1/5 1963 m. Inger Merete H., f. Nielsen; udd. h. faderen, i gartneriet Lindegården, Baldersbrønde, i H. Svendsens handelsgartneri, Ledøje, gartneriet Solhøj, Torslunde og h. gartneriejer Gordon Knudsen, Tåstrup 1951–55, frekventeret havebrugshøjskole, Vilvorde, bestået medhjælperprøven, gartnermedhjælper bl. a. i gartneriet Bækkebo, driftsleder h. faderen s. 1956; produktion – u/glas: chrysanthemum og latyrus, – friland: sommerblomster, stauder og chrysanthemum; medl. af Alm. dansk Gartnerforening.

Adr.: Baldersbrønde pr. Hedehusene.  
Firma: Gartneriet Agner Hansen, Lindegårdsvej 3 B, Baldersbrønde pr. Hedehusene.

**Hansen, Svend Minor**, gartneriejer; medl. af Alm. dansk Gartnerforening.

Firma: Sv. Minor Hansen, gartneriejer, Sørup pr. Nørreballe.

**Hansen, Svend Schmidt**, gartneriejer; f. 16/10 1922 i Århus, søn af maskinmester K. V. Hansen; g. 21/11 1947 m. Anna H., f. Rosenlund; udd. i gartneriet Sjøsted, Årslev og h. gartneriejer Hans Rosenlund, Ryslinge 1938–42, medhjælper bl. a. h. gartneriejer Knudsen, Rødovre, studieophold i Sverige, etabl. s. gartneriejer i Søllinge 1947, i S. Nærå s. 1955; produktion – u/glas: calanchoë, – friland: blomkål, till. detailsalg af blomster; medl. af Alm. dansk Gartnerforening.

Adr.: S. Nærå pr. Årslev.  
Firma: Gartneriet Sdr. Nærå Blomster, S. Nærå pr. Årslev.

**Hansen, Svend Tage**, grosserer; f. 27/10 1919 i Kbhvn., søn af grosserer Tage Hansen; g. 27/11 1954 m. Inge Margrethe H., f. Hansen; realeksm. 1936, udd. h. gartneriejer Edv. Svendsen, Kastrup, h. faderen, i fa. Watkins & Simpson, England og i Holland 1936–39, havebrugskandidat 1942, handelsleksm. 1945, studieophold i USA 1946, medarbejder i faderens virksomhed s. 1943, etabl. s. grosserer og 1953 optaget s. medindehaver i virksomheden (grundlagt 1873) sm. m. broderen Gorm Tage Hansen; produktion: 3500 m<sup>2</sup> u/glas, 32 ha friland; medl. af Frøkontrolkommissionen, formd. f. Foreningen af danske Havefrøeksportører, tilførdnet medl. (m. særligt kendskab t. forædling af gartneriets frøplanter) af Plantenyhedsnævnets afd. III (køkkenurter, inkl. jordbær).

Adr.: Ny Skelgårdsvej 21, Kastrup.  
Firma: A. Hansen's Frøhandel, Amager Landevej 101, Kastrup.

**Hansen, Sven Leo**, havearkitekt, lektor; f. 11/6 1910 i Horbelev, Maribo amt; g. 28/12 1938 m. Ebba H., f. Schierup; udd. v. gartneri t. 1929, civilt Hortonom 1932, ansat v. Århus kommune s. å., medarbejder h. stadsgartner G. N. Brandt 1936–45 og leder af Mariebjerg kirkegård, Gentofte 1936–65, till. etabl. s. havearkitekt 1945, endv. havearkitekt v. Kbhvn.s amts sygehus i Gentofte, Glostrup og Herlev 1953 og lektor i landskabsplanlægning og havekunst v. den jydsk Arkitektsskole, Århus, 1965, fellowship v. Harvard University's Research Library, Dumbarton Oaks, Washington 1960–61, studierejser t. England 1950, Frankrig, Spanien og Marokko 1954, USA 1961, Japan og Indien 1961, Ægypten 1963; har fuldført fl. præmierede konkurrenceprojekter, gæsteforelæst v. University of Pennsylvania og University of California 1962; har udstillet på Charlottenborgs forårsudstilling (arkitektsektionen), v. internationale havearkitektudstillinger i London 1947, Wien 1954 og 1964, Zürich 1958; har v. Harvard University udarbejdet Landscape-Architecture in Motorage; redaktør af tidsskriftet Havekunst 1945–49, Dansk Havearkitektforenings delegerede i IFLA 1947, medl. af den kgl. veterinær- og landbohøjskoles jordbrugsvidenskabelige udvalg af 1946, af Dansk Provsteforenings udvalg t. behandling af kirkegårds-kulturelle spørgsmål 1953, censor v. landbohøjskolen 1963; Foundation Member of International Federation of Landscape-Architects 1947, Member of Group of Archaeologists and landscape-architects for salvage of Abu Simbel, udpeget af UNESCO 1963.

Adr.: Vintappergården, Gentofte.

**Hansen, Sylvia**, blomsterhandler; f. 10/7 1909 i Stoholm, Viborg amt, datter af skomagermester Niels Hansen; udd. i fa. Bellis, Viborg 1932–36, medarbejder bl. a. i fa. Rye Preisler og fa. Thv. Petersen, begge Kbhvn., frekventeret Vilvorde Havebrugshøjskole, etabl. s. blomsterhandler i Gentofte og 1951 overtaget nuværende virksomhed; medl. af Dansk Blomsterhandlerforening.

Adr.: Kildegårds Plads 1, Gentofte.  
Firma: Blomsterforretningen Gardenia, Kildegårds Plads 1, Gentofte.

**Hansen, Th.**, kirkegårdsinspektør; medl. af Alm. dansk Gartnerforening.

Firma: Københavns kommunes Begravelsesvæsen, Holmens kirkegårds kontor, Dag Hammarskjöld's Allé 35, Kbhvn. Ø.

**Hansen, Th.**, frugthandler; medl. af Landsorganisationen af Danmarks Frugt- og Blomsterhandlere.

Firma: Th. Hansen, frugthandler, Skibhusvej 95, Odense.



**T. V. K. Hansen**  
gartneriejer  
Svendborg



**V. Hansen**  
gartneriejer  
Karlslunde

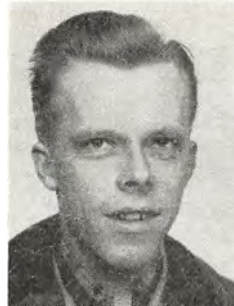

**V. E. Hansen**  
gartneriejer  
Benløse pr. Ringsted



**V. Hansen**  
gartneriejer  
Bovense pr. Avnslev

**Hansen, Thorkild Kjølhed**, gartneriejer; f. 12/11 1908 i Hellebæk, Frederiksborg amt, søn af gartneriejer Karl Hansen; g. m. Nina H., f. Schreiber; udd. h. faderen 1925–29, frekventeret Vilvorde Havebrugshøjskole 1928–29, studieophold i England 1929–31, i Frankrig 1931–32, etabl. s. gartneriejer og 1932 optaget s. medindehaver i faderens virksomhed, eneindehaver s. 1951; till. detailsalg; medl. af Alm. dansk Gartnerforening.

Adr.: Bobakkevej 6, Ålsgårde.

Firma: T. Kjølhed Hansen, gartneriejer, Bobakkevej 6, Ålsgårde.

**Hansen, Thorkild Rosenlund**, gartneriejer; f. 12/11 1920 i Odense, søn af gartneriejer Thorvald Rosenlund Hansen; g. 24/10 1947 m. Elsie R. H., f. Hughes; udd. h. faderen og h. gartneriejerne Johs. Hansen, Rødovre og Alb. Lindgreen, Tømmerup 1936–41, frekventeret Ollerup håndværkerskole 1941–42, medhjælper h. faderen 1942–58, etabl. s. gartneriejer og 1958 overtaget faderens virksomhed; produktion – u/glas: meloner, – friland: blomkål; medl. af Alm. dansk Gartnerforening.

Adr.: Horsebækgyde pr. Otterup.

Firma: Thorkild Rosenlund Hansen, gartneriejer, Horsebækgyde pr. Otterup.

**Hansen, Thorkild Verner Kruse**, gartneriejer; f. 27/5 1913 i Svendborg, søn af muremester H. J. Hansen; g. 26/12 1944 m. Karla Elisa K. H., f. Rosenfeldt; udd. h. gartneriejerne Petersen, Svendborg, A. Hansen, Thurø og i gartneriet Iris, Svendborg 1929–34, medhjælper h. gartneriejerne A. Storm, Tved Skovhave, Svendborg og P. Petersen, Vejstrup, etabl. s. gartneriejer i Svendborg 1937; produktion – u/glas: chrysanthemum, grønne planter, tulipaner, agurker og tomater, – friland: jordbær og frugttræer; medl. af Alm. dansk Gartnerforening og af Gartneres samvirkende Regnskabsforening.

Adr.: Odensevej 35, Svendborg.

Firma: Th. V. Kruse Hansen, gartneriejer, Odensevej 35, Svendborg.

**Hansen, Thorvald**, gartner; f. 6/7 1902 i Magleby, Sorø amt, søn af kirkegårdsgartner Jens Johs. Hansen; g. 26/2 1929 m. Anna Marie Kathrine H., f. Rasmussen; udd. h. gartneriejer Jørgensen, Skælskør 1917–19, beskæftiget v. landbrug 1919–28, gartner på Løgumgård s. 1929 (u. statens åndssvageforsorg); medl. af Alm. dansk Gartnerforening.

Adr.: Løgumgårde pr. Løgumkloster.

Firma: Løgumgårde (u. statens åndssvageforsorg) pr. Løgumkloster.

**Hansen, Tommy Juhl**, frugthandler; medl. af Frugthandlerforeningen af 1889.

Firma: Tommy Juhl Hansen, frugthandler, Hvidovrevej 164, Hvidovre.

**Hansen, Tommy N.**, gartner; medl. af Alm. dansk Gartnerforening.

Adr.: Sterkindevej, Vindingevej pr. Roskilde.

**Hansen, Vagn**, gartneriejer; f. 24/5 1926 i Tåstrup, Kbhvn.s amt, søn af gartneriejer Hans Laur. Hansen; g. 23/8 1952 m. Adda H., f. Trantel; præliminæreksm. 1942, udd. i gartnerierne Nyhøj, Tåstrup og Nova, Hedehusene 1942–46, frekventeret Vilvorde Havebrugshøjskole 1946–47, medhjælper h. gartneriejer Green Petersen, Tåstrup 1948–58, etabl. s. gartneriejer i Karlslunde 1958; produktion – u/glas: chrysanthemum, tomater, radiser, salat og jordbær, – friland: chrysanthemum, margeritter, jordbær og porrer; medl. af Alm. dansk Gartnerforening.

Adr.: Mejerivej, Karlslunde.

Firma: Gartneriet Esperia, Mejerivej, Karlslunde.

**Hallig, Vagn Aage**, forstander; medl. af Alm. dansk Gartnerforening.

Adr.: Virumvej 35, Virum.

**Hansen, Valdemar**, anlægsgartner; f. 6/8 1890 i Jerslev, Hjørring amt, søn af muremester Hans Chr. Hansen; g. 25/10 1927 m. Mary Frederikke H., f. Christensen; udd. h. gartneriejerne N. An-



dersen, Hjørring og I. Noe Hyldahl, Bramminge samt på Lilliendal gods, Mern 1906–10, hjemsendt s. sergent, medhjælper på Spejlborgs planteskole, Brønderslev og h. havearkitekt P. Andersen, Kbhvn., ass. v. Ålborg kommunes lystanlæg 1920–22, gartner v. Rørdal Cementfabrik, Ålborg 1924–35, selvstændig anlægsgartner i Ålborg s. 1935; anlægsgartneri; tildelt ærespræmie f. frugt 1932, f. haveanlæg 1938; medl. af Alm. dansk Gartnerforening, af best. f. Landsforeningen af danske Anlægsgartnere, Nordjysk kreds 1935–64, havebrugskonsulent v. Kolonihaveforbundet, Nordjysk kreds 1935–52 (arrangeret udstilling f. samme 1938), faglærer v. Ålborg aftenskole 1935–42, v. Ålborg tekniske skole 1937–60.

Adr.: Finlandsgade 7, Ålborg.

Firma: Vald. Hansen, anlægsgartner, Finlandsgade 7, Ålborg.

**Hansen, Verner**, gartneriejer; f. 23/11 1919 i Hatting, Vejle amt, søn af gårdejer Søren Hansen; g. 7/3 1959 m. Bodil H., f. Pedersen; udd. h. gartneriejerne N. P. Nielsen, Gedved, Manniche, Horsens, Harmsen, Hasle og P. J. Jensen, Odder 1937–41, frekventeret Beder Gartnerskole 1940–41, etabl. s. gartneriejer i Viby J. og 1943 overtaget nuværende virksomhed (grundlagt 1941); produktion – u/glas: udplantningsplanter; medl. af Alm. dansk Gartnerforening.

Adr.: Damgårdsvej 25, Viby J.

Firma: Gartneriet Damgården, Damgårdsvej 25, Viby J.

**Hansen, Werner**, gartneriejer; f. 4/5 1913 i Ladby, Præstø amt, søn af gårdejer Jens P. Hansen; g. 5/5 1937 m. Astrid H., f. Dahl; udd. h. gartneriejerne H. Hansen, Næstved, Vald. Rasmussen, Fredericia og Fritz Pedersen, Rødovre 1928–33, frekventeret Beder Gartnerskole 1933–34, førstemd. h. gartneriejerne Edm. Clasen, Glostrup og Carl Kragh-Sørensen, Åbyhøj, etabl. s. gartneriejer i Dalmose 1937, overtaget nuværende virksomhed 1941 (grundlagt 1933); produktion – u/glas: begonia floribunda tuberosa, kalanchoë og pelargonia miniature, – friland: chrysanthemum og levkøjer; medl. af Alm. dansk Gartnerforening.

Adr.: Lystrup St.

Firma: Gartneriet Danevang, Lystrup St.

**Hansen, Werner**, gartneriejer; f. 5/2 1918 i Bjerringbro, Viborg amt, søn af gartneriejer Hans Hansen; g. 31/1 1943 m. Dagny H., f. Laursen; udd. h. faderen og h. gartneriejerne Rosenlund, Ryslinge og P. Pedersen, Svendborg 1932–37, frekventeret Beder Gartnerskole 1938–39, etabl. s. gartneriejer og 1941 overtaget faderens virksomhed (grundlagt 1911); till. detailsalg af frugt, grønt og blomster; medl. af Dansk Blomsterhandlerforening og Interflora-Danmark.

Adr.: Søndergade 4, Bjerringbro.

Firma: Werner Hansen, gartneriejer, Søndergade 4, Bjerringbro.

**Hansen, Verner**, blomsterhandler; medl. af Dansk Blomsterhandlerforening.

Firma: Blomsterforretningen Gulli, Finsensvej 12, Kbhvn. F.

**Hansen, Verner**, gartneriejer; medl. af Alm. dansk Gartnerforening.

Firma: Verner Hansen, gartneriejer, Langerød pr. Holbæk.

**Hansen, Werner**, grosserer.

Firma: Werner Hansen, grosserer, Nordlundsvej 2, Hvidovre.

**Hansen, Verner E.**, gartneriejer; f. 14/2 1935 i Benløse, Sorø amt; g. 30/3 1963 m. Eva H., f. Keller; udd. h. gartneriejerne Mandrup Poulsen, Benløse, I. P. Pedersen, Holbæk, Sv. B. Lind, Haslev og Sv. Bruun, Brøndby Strand 1949–53, frekventeret Beder Gartnerskole 1957–58, studieophold i Sverige 1957, i Schweiz 1961–62, medhjælper h. gartneriejer A. Knudsen, Avedøre 1958–61 og 1962–64, etabl. s. gartneriejer i Benløse 1964; produktion – u/glas: azalea og agurker, – friland: blomkål og selleri; medl. af Alm. dansk Gartnerforening.

Adr.: Benløse pr. Ringsted.

Firma: Verner E. Hansen, gartneriejer, Benløse pr. Ringsted.

**Hansen, Viggo**, gartneriejer; f. 9/7 1907 i Bovenne, Svendborg amt, søn af gartneriejer Carl Chr. Hansen; g. 28/4 1934 m. Karen Christence H., f. Nielsen; udd. h. gartneriejerne Emil Christensen, Roskilde, Aage Andersen, Vanløse og Ludv. Hansen, Stige Fyn 1924–27, bestyrer f. faderen 1927–34, etabl. s. gartneriejer og 1934 overtaget faderens virksomhed; produktion – u/glas: stuebegonia, agurker og tomater, – friland: bl. a. meloner, gulerødder og rødkål; medl. af Alm. dansk Gartnerforening, sognerådsmedl. 1950–58, menighedsrådsmedl. 1949–57.

Adr.: Bovense pr. Avnslev.

Firma: Gartneriet Havelv, Bovense pr. Avnslev.

**Hansen, Viggo**, planteskoleejer; f. 3/10 1922 i Flemløse, Odense amt, søn af anlægsgartner N. K. Hansen; g. 21/9 1945 m. Bertha H., f. Sandell; udd. h. gartneriejer Eskildsen, Nørre-Brøby, planteskoleejerne A. H. Andersen, Fangel og A. Sørensen, Hovedgaard, Horsens 1937–45, medhjælper bl. a. i Finland, etabl. s. planteskoleejer i Brobyværk 1950; forhandling af planter, speciale: roser og sirbuske; medl. af Alm. dansk Gartnerforening.

Adr.: Brobyværk.

Firma: Viggo Hansen, planteskoleejer, Brobyværk.

**Hansen, Viggo**, gartner; medl. af Alm. dansk Gartnerforening.

Adr.: Sørupvej 65, Sørup.

**Hansen, Viggo**, gartneriejer; medl. af Alm. dansk Gartnerforening.

Firma: Viggo Hansen, gartneriejer, N. Ørslev pr. Nykøbing F.



**V. Hansen**  
planteskoleejer  
Brobjørnk

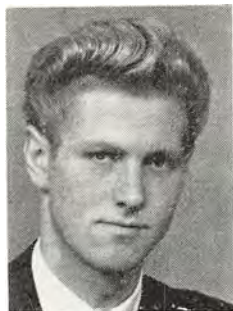

**V. B. Hansen**  
gartner  
Bovense pr. Avnslev



**W. Hansen**  
blomsterhandler  
Rødovre



**N. Hansson**  
gartneriejer  
Bjerringbro

**Hansen, Viggo**, frugthandler; medl. af Frugthandlerforeningen af 1889.

Firma: Viggo Hansen, frugthandler, ØsterFarimagsgade 37, Kbhvn. Ø.

**Hansen, Viggo Bent**, gartner; f. 27/3 1934 i Kværndrup, Svendborg amt, søn af gartneriejer Viggo Hansen; g. 14/12 1957 m. Inge H., f. Holck; udd. h. gartneriejerne Kjeld Hansen, Marslev, Brdr. Petersen, Bellinge og Poul Th. Petersen, Lumbyholm 1949–53, førstemd. h. faderen s. 1953 (virksomheden grundlagt af farfaderen); produktion – u/glas: stuebegonia, agurker og tomater, – friland: bl. a. meloner, gulerødder og rødkål; medl. af Alm. dansk Gartnerforening, af best. f. Fyns Agurkeklub u. Alm. dansk Gartnerforenings Odense kreds.

Adr.: Bovense pr. Avnslev.

Firma: Gartneriet Havelv, Bovense pr. Avnslev.

**Hansen, Vilhelm**, anlægsgartner; medl. af Alm. dansk Gartnerforening.

Adr.: Bredgade 22, Haslev.

Firma: Vilh. Hansen, anlægsgartner, Bredgade 22, Haslev.

**Hansen, Vilhelm**, gartner; medl. af Alm. dansk Gartnerforening.

Adr.: Nyhuse pr. Tureby.

**Hansen, Vilhelm Rantzau**, frugthandler; f. 29/7 1899 i Kbhvn., søn af mekaniker Gustav Hansen; g. 10/2 1957 m. Ellen Røder H., f. Røder; udd. s. mekaniker 1915–18, præliminæreksm. 1920, handelsudd. i fa. Chr. Steiner, Kbhvn. 1921–24, ekspedient i fa. A. C. Illum, i fa. Millech, Kbhvn., etabl. s. frugthandler i Kbhvn. 1937, på nuværende adr. s. 1941; forhandling af frugt, grønt og konserves; medl. af Frugthandlerforeningen af 1889.

Adr.: Gothersgade 87, Kbhvn. K.

Firma: V. Rantzau Hansen, frugthandler, Gothersgade 58, Kbhvn. K.

**Hansen, Willy**, blomsterhandler; f. 31/10 1918 i Ålborg, søn af ejendomsmægler Niels Hansen; g.

28/10 1946 m. Gurli Marie H., f. Dyhr; udd. h. gartneriejerne Friis Hansen, Sandby, R. Frede Larsen, Sakskøbing og Chr. Jensen, Glostrup 1933–38, medhjælper h. gartneriejer Siemsen, Sakskøbing og i fa. Chrysantha, Charlottenlund, etabl. s. blomsterhandler i Vanløse 1942, på nuværende adr. s. 1952; forhandling af blomster og planter, speciale: binderi; medl. af Dansk Blomsterhandlerforening og Interflora-Danmark.

Adr.: Hendriksholms Boulevard 5, Kbhvn. Valby.

Firma: Willy's Blomster, Tårnvej 6, Rødovre.

**Hansen, Villy**, gartner; medl. af Alm. dansk Gartnerforening.

Adr.: Vollerup pr. Kalundborg.

**Hansen, Willy**, blomsterhandler; medl. af Dansk Blomsterhandlerforening.

Firma: Blomsterforretningen La France, Nytorv 23, Skælskør.

**Hansen, Willy**, gartneriejer; medl. af Alm. dansk Gartnerforening.

Firma: Willy Hansen, gartneriejer, Benløse Runding pr. Ringsted.

**Hansen, Villy Sigfred Alexander Gunnar**, frugthandler.

Firma: Frugtboden, Slotsherrensvej 150, Vanløse.

**Hansen, Winther**, gartneriejer; f. 30/11 1901 i Køng, Odense amt, søn af gartneriejer Anders Hansen; udd. h. gartneriejerne Johs. Hansen, Avedøre og Chr. Asmussen, Rødovre 1915–20, frekventeret havebrugsskole og Beder Gartneriskole, medhjælper h. faderen, etabl. s. gartneriejer og 1952 overtaget faderens virksomhed; produktion – u/glas: anthurium, begonia og ficus decora; medl. af Alm. dansk Gartnerforening.

Adr.: Køng pr. Glamsbjerg.

Firma: Winther Hansen, gartneriejer, Køng pr. Glamsbjerg.

**Hanson, Ingemann**, frugthandler; medl. af Landsorganisationen af Danmarks Frugt- og Blomsterhandlere.

Firma: Ingemann Hanson, frugthandler, Solgården, Nørresundby.

**Hansson, Niels**, gartneriejer; f. 23/1 1931 i Haurum, Viborg amt, søn af elektriker Edvin Hansson; g. 12/5 1956 m. Lilly H., f. Lemvig; udd. h. planteskolejer Lerche Laursen, Bjerringbro, i Hulkærhus Planteskole, Rødkærsbro og h. gartneriejer P. Sørensen, Viborg 1946–51, frekventeret Beder Gartnerskole 1953–54, medhjælper h. gartneriejer Oluf Larsen, Grønnegyde pr. Stige Fyn og i statens forsøgsstation, Hornum, etabl. s. gartneriejer i Bjerringbro 1954; produktion – u/glas: chrysanthemum, freesia, roser, agurker og tomater, – friland: jordbær og blomkål; medl. af Alm. dansk Gartnerforening.

Adr.: Nørregade, Bjerringbro.

Firma: Niels Hansson, gartneriejer, gartneriet Hedevang, Bjerringbro.

**Happel, A.**, frugthandler; medl. af Landsorganisationen af Danmarks Frugt- og Blomsterhandlere.

Firma: A. Happel, frugthandler, Jernbanegade 8, Nykøbing F.

**Harder, Adolf**, gartneriejer; f. 29/8 1902 i Sibirien, søn af mejerist Frits Adolf Harder; g. 30/8 1928 m. Marie H., f. Corohowa; udd. s. gartner i Rusland, etabl. s. gartneriejer sst. 1932, medhjælper i Hvissinge 1932–39, etabl. s. gartneriejer i Hvissinge 1934, sen. Brønshøj; produktion – u/glas: cyclamen, pelargonja, grønne planter, agurker og tomater; medl. af Alm. dansk Gartnerforening.

Adr.: Ejbyvej 215, Brønshøj.

Firma: Adolf Harder, gartneriejer, Ejbyvej 215, Brønshøj.

**Harder, Poul**, gartneriejer; f. 6/6 1905 i Søllerød, Kbhvn.s amt, søn af gartneriejer Peter Harder; g. 21/12 1937 m. Agnes H., f. Petersen; udd. h. faderen, etabl. s. gartneriejer i Esbønderup 1926, virksomheden udvidet 1939, till. overtaget gartneriet Solbjerggård, Kagerup 1944, etabl. i Selsvang 1946, i Hillerød s. 1964; produktion – friland: jordbær, till. frugtplantage; medl. af Alm. dansk Gartnerforening.

Adr.: Æbelholtvang pr. Hillerød.

Firma: Gartneriet Mariehøj, Æbelholtvang pr. Hillerød.

**Harmsen, Helge**, gartneriejer; f. 16/7 1930 i Århus, søn af gartneriejer Herlev Harmsen; g. 4/12 1953 m. Sørne H., f. Andersen; udd. h. faderen og h. gartneriejerne Ths. Kragh Sørensen, Hørslevbol, Sv. Larsen, Grønnegyde pr. Stige Fyn og Jens Heindorf, Brabrand 1945–49, frekventeret Beder Gartnerskole 1950–51, studieophold i USA 1953–54, etabl. s. gartneriejer i Årlev 1954; produktion – u/glas: gerbera, nelliker m. v.; medl. af Alm. dansk Gartnerforening, sekr. f. sammes År-

hus kreds 1960–66, medl. af best. f. GASA, Århus s. 1961, formd. s. 1966, næstformd. f. GASA s. 1966, formd. f. sammes landspropagandaudvalg s. 1966.

Adr.: Årlev pr. Brabrand.

Firma: Helge Harmsen, gartneriejer, Årlev pr. Brabrand.

**Harmsen, Jens Frederik**, gartneriejer; f. 11/6 1920 i Århus, søn af gartneriejer Herlöv Harmsen; g. 23/1 1947 m. Ruth H., f. Overgaard; udd. h. faderen, i fa. Dansk Nellikekultur, Åbenrå og h. gartneriejer Baltzer Hansen, Vridsløselille 1935–39, frekventeret Beder Gartnerskole 1938–39, etabl. s. gartneriejer og 1940 optaget s. medindehaver i faderens virksomhed (grundlagt 1915), eneindehaver s. 1964, till. s. å. overtaget gartnerierne Dagland, Egå og True, Brabrand (grundlagt af faderen henholdsvis 1938 og 1943); produktion – u/glas: freesia, orchideer, plumosus, roser og tulipaner, till. løgdrivning; medl. af Alm. dansk Gartnerforening, sekr. f. Danmarks Blomsterløgavlerforening, medl. af Hasle sogneråd s. 1962.

Adr.: Viborgvej 104, Århus V.

Firma: Jens Harmsen, gartneriejer, Viborgvej 104, Århus V.

**Harpøth, Chr.**, gartner; medl. af Alm. dansk Gartnerforening.

Adr.: Guldbjerg.

**Harris Olsen, Kay**, frugthandler; f. 13/9 1908 i Kbhvn., søn af trafikmester Hans Olsen; g. 2/7 1939 m. Ella H. O., f. Frandsen; realeksm. 1925, udd. s. værktøjsmager 1925–30, maskinisteks. 1931, ansat i fa. Laur. Knudsen, Kbhvn. 1934, underværkfører sst. 1937, værkfører i fa. H. Rasmussen & Co., Odense 1939, i A/S C. Schous Fabrikker, Kbhvn. 1946, i fa. Lyfa, Valby 1952, etabl. s. frugthandler i Kbhvn. og 1955 overtaget nuværende virksomhed (grundlagt 1908); forhandling af frugt og grønt; medl. af Frugthandlerforeningen af 1889.

Adr.: Vestersøgade 66, Kbhvn. V.

Firma: K. Harris Olsen, Københavns Frugtlager, Gothersgade 21, Kbhvn. K.

**Hartmann, E.**, overgartner; medl. af Alm. dansk Gartnerforening.

Adr.: Hannelundsvej 6, Rungsted Kyst.

**Hartmann, G. B.**, grosserer.

Firma: Hjalmar Hartmann & Co., Højbro Plads 21, Kbhvn. K.

**Hass, Carl**, blomsterhandler; medl. af Dansk Blomsterhandlerforening.

Firma: Carl Hass, blomsterhandler, Nørreport 2, Åbenrå.

**Hass, E.**, anlægsgartner; medl. af Landsforeningen af danske Anlægsgartnere.

Adr.: Vesterskovvej 56, Nykøbing F.

Firma: E. Hass, anlægsgartner, Vesterskovvej 56, Nykøbing F.



**A. Harder**  
gartneriejer  
Brønshøj



**P. Harder**  
gartner  
Æbelholtsvang pr. Hillerød



**E. Haubo**  
gartneriejer  
Framlev pr. Harlev J



**O. Haumann**  
gartneriejer  
Alborg

**Hartz, Frederik Vilhelm**, grosserer; f. 2/2 1896 i Lendum, Hjørring amt, søn af proprietær Johan Ferdinand Hartz; g. 8/12 1922 m. Elisabeth H., f. Lund, død 1960; student 1914, eksm. fra Niels Brocks handelsskole 1916, hjemsendt s. løjtnant 1918, ansat i fa. Almindeligt Handelskompagni, New York 1919–21, etabl. agenturvirksomhed i Kbhvn. 1921, udvidet m. filial i Hamburg 1957, varemægleresk. 1922; import af udenlandsk frugt og grøntsager, eksport af dansk frugt og grøntsager, fremstilling af Sunkist juice på licens, till. enerrepræsentant f. Sunkist Growers, Los Angeles, f. New Zealand Apple and Pear Marketing Board, Wellington, f. Cyprus Palestine Plantations, Limasol, Cypern og f. Modesto Gaspar, Sagunto, Spanien, repræsentant f. O.C.E., Casablanca; medl. af Foreningen af Frugt-Importører i København og af Foreningen af Eksportører af dansk Frugt og grøntsager.

Adr.: Parkovsvej 12, Gentofte.  
Firma: F. V. Hartz, grosserer, Frugtmarkedet 11, Kbhvn. Valby.

**Hartz, Henning Frederik**, disponent; f. 5/8 1927 på Frbg., søn af grosserer F. V. Hartz; g. 30/7 1953 m. Carmen H., f. Altuna; student 1946, eksm. fra Niels Brocks handelsskole 1947, medarbejder h. faderen 1947–49, studieophold i Spanien og Tyskland 1949–52, disponent h. faderen s. 1952; import af udenlandsk frugt og grøntsager, eksport af dansk frugt og grøntsager, fremstilling af Sunkist juice på licens, till. enerrepræsentant f. Sunkist Growers, Los Angeles, f. New Zealand Apple and Pear Marketing Board, Wellington, f. Cyprus Palestine Plantations, Limasol, Cypern og f. Modesto Gaspar, Sagunto, Spanien, repræsentant f. O.C.E., Casablanca.

Adr.: Trongårdsparken 107, Lyngby.  
Firma: F. V. Hartz, grosserer, Frugtmarkedet 11, Kbhvn. Valby.

**Hartz, Torben Vilhelm**, disponent; f. 1/5 1930 på Frbg., søn af grosserer F. V. Hartz; g. 30/7 1956 m. Gillian H., f. Hartland-Rowe; student 1948, eksm. fra Niels Brocks handelsskole 1949,

medarbejder h. faderen 1949–51, frekventeret Den danske Købmandsskole, London 1951, HA 1954, hjemsendt s. løjtnant 1956, studieophold i Italien 1957–59, disponent h. faderen s. 1959; import af udenlandsk frugt og grøntsager, eksport af dansk frugt og grøntsager, fremstilling af Sunkist juice på licens, till. enerrepræsentant f. Sunkist Growers, Los Angeles, f. New Zealand Apple and Pear Marketing Board, Wellington, f. Cyprus Palestine Plantations, Limasol, Cypern og f. Modesto Gaspar, Sagunto, Spanien, repræsentant f. O.C.E., Casablanca; medstifter af og medl. af best. f. Dansk-Græsk Forening 1960–64, medl. af best. f. Selskabet til Vinkulturens Fremme s. 1964.

Adr.: Hvidegårdsparken 46, Lyngby.  
Firma: F. V. Hartz, grosserer, Frugtmarkedet 11, Kbhvn. Valby.

**Hasling, Villy**, gartneriejer; medl. af Alm. dansk Gartnerforening.

Firma: Villy Hasling, gartneriejer, Kværs pr. Tørsbøl.

**Hassel-Pflug, Poul**, gartneriejer; f. 21/6 1929 i Kølstrup, Odense amt, søn af gartneriejer Rs. Chr. Hassel-Pflug; g. 20/7 1957 m. Aase H-P., f. Nielsen; udd. h. gartneriejer Hans Larsen Hansen, Kølstrup 1947–50, etabl. s. gartneriejer i Kølstrup 1950, forpagtet faderens gartneri s. å., overtaget dette 1956, virksomheden udvidet 1957; produktion – u/glas: plumosus og tomater; medl. af Alm. dansk Gartnerforening.

Adr.: Kertinge pr. Kølstrup.  
Firma: Poul Hassel-Pflug, gartneriejer, Kertinge pr. Kølstrup.

**Haubo, Emil**, gartneriejer; f. 12/7 1929 i Glyngøre, Viborg amt, søn af fiskeskipper Villads Haubo; g. 11/4 1953 m. Gurli H., f. Møller; udd. h. gartneriejerne Halvdan Lavrsen, Roslev og A. Pedersen, Glyngøre 1943–47, medhjælper bl. a. h. gartneriejerne Emil Andersen, Vejlbj pr. Risskov og E. Jensen, Skæring Strand, etabl. s. gartneriejer i Framlev og 1953 overtaget nuværende virksomhed (grundlagt 1936); produktion – u/glas: freesia,



**A. Hedegaard**  
gartneriejer  
Nors pr. Thisted



**C. R. Hedegaard**  
civilhortonom  
Beder



**E. F. Hedegaard**  
driftsleder  
Stjør pr. Harlev J



**K. F. Hedegaard**  
gartneriejer  
S. Tranders pr. Gistrup

tulipaner og tomater, – friland: blomsterløgavl; medl. af Alm. dansk Gartnerforening.

Adr.: Framlev pr. Harlev J.

Firma: Emil Haubo, gartneriejer, gartneriet Bæk-lund, Framlev pr. Harlev J.

**Haugaard, Aage**, frugthandler; medl. af Landsorganisationen af Danmarks Frugt- og Blomster-handlere.

Firma: Aage Haugaard, frugthandler, Kolind.

**Haugstrup, Henry Christian Andersen**, gartneriejer; f. 16/11 1909 i Nykøbing M., søn af gartneriejer Peder Chr. Haugstrup; g. 9/6 1935 m. Else L. H., f. Hansen; udd. h. faderen og h. gartneriejer Jens Jensen, Rødovre, etabl. s. gartneriejer i Nykøbing M. og 1936 overtaget nuværende virksomhed (grundlagt 1903); produktion – u/glas: chrysanthemum og tomater, – friland: jordbær, blomkål, porrer og selleri, till. detailsalg; medl. af Alm. dansk Gartnerforening, suppleant t. sammes Thisted kreds og kasserer f. Morsø Gartnerforening, Nykøbing M.

Adr.: Nykøbing M.

Firma: Gartneriet Thorshøj, Nykøbing M.

**Haugaard, Knud**, blomsterhandler; f. 14/10 1921 i Nyborg, søn af handelsgartner Alfr. Th. Haugaard; g. 26/1 1947 m. Asta H., f. Gade; udd. s. gartner og frekventeret Ollerup Binderiskole, etabl. s. blomsterhandler i Nyborg 1940, på nuværende adr. s. 1956; forhandling af blomster; medl. af Dansk Blomsterhandlerforening, næstformd. f. sammes Fyn afd. 1957–66, medl. af hovedbest. f. Blomsterbranchen s. 1959, kasserer s. 1964, medl. af best. f. Blomsterbranchens Finansieringsinstitut.

Adr.: Lunavej 9, Nyborg.

Firma: Haugaards Blomster, Kongegade 12, Nyborg.

**Haumann, Jens**, kirkegårdsinspektør; medl. af Foreningen af danske Kirkegårdsledere.

Adr.: Hørregårdsvej 13, Haderslev.

**Haumann, Oscar**, gartneriejer; f. 29/1 1914 i Århus, søn af købmd. Einar Petersen; g. 11/11

1937 m. Elna H., f. Madsen; udd. h. gartneriejer Johs. Andersen, Vejgård 1929–32, medhjælper h. gartneriejer A. Fiil, Århus 1932, gartneribestyrer i Århus 1932–35, frekventeret Beder Gartnerskole og Krabbesholm højskole, selvstændig anlægsgartner i Ålborg 1936–39, till. konsulent v. Jydsk Haveselskab, etabl. s. gartneriejer i Ålborg og 1939 overtaget nuværende virksomhed (grundlagt 1920); produktion – u/glas: cardemomme, peber, dværg-appelsintræ m. m., – friland: dværggeorginer; til-delt guldmedalje 1948, 1952 og 1959, sølvmedalje 1959; medl. af Alm. dansk Gartnerforening, lærer v. Ålborg aftenskole 1936–39.

Adr.: Mylius Erichsens Vej 25, Ålborg.

Firma: Gartneriet Birkehøj, Mylius Erichsens Vej 25, Ålborg.

**Haumann, Knud Walther**, kirkegårdsinspektør; f. 24/11 1907 i Hørby, Ålborg amt, søn af kirkegårdsinspektør Anders Haumann; g. 6/11 1931 m. Ellen H., f. Søndergaard; udd. h. planteskoleejer Aakvist, Vinding og på Vestre Kirkegård, Kbhvn. 1923–28, frekventeret Vilvorde Havebrugshøjskole 1927–28, studieophold i Belgien, Frankrig, Schweiz og Tyskland 1928–31, hjemsendt s. kornet 1933, ass. på Vejle kirkegård 1933–47, kirkegårdsinspektør i Hjørring s. 1947; medl. af Foreningen af danske Kirkegårdsledere og af Alm. dansk Gartnerforening, medl. af Odd Fellow logen og af Lion Club.

Adr.: Bakkevej 4, Hjørring.

Firma: Kirkegårdskontoret, Hjørring.

**Hauschild, O.**, planteskoleejer; medl. af København og Omegns Plantehandlerforening.

Firma: Højmarken Planteskole, Isterød pr. Hørsholm.

**Hedegaard, Aksel**, gartneriejer; f. 1/8 1921 i Humlum, Ringkøbing amt, søn af gårdejer Jens Hedegaard; g. 5/9 1948 m. Tove H., f. Thomsen; udd. h. gartneriejerne Vilh. Christensen, Struer, Gert Møller, Skive og Gustav Bertelsen, Hedensted 1936–41, frekventeret Beder Gartnerskole 1942–43, medhjælper h. gartneriejerne Vilh. Andersen, Thisted og Egon Houmann, Thisted, etabl. s. gart-



**P. F. Hedegaard**  
gartneriejer  
Stjær pr. Harlev J



**K. Hedelund**  
gartneriejer  
Nisted Stige Fyn



**R. Hedelund**  
gartneriejer  
Jullerup



**K. Heebøll**  
gartneriejer  
Fredericia

neriejer i Nors og 1950 overtaget nuværende virksomhed (grundlagt 1938); produktion – u/glas: nelliker, potteplanter og tomater, till. detailsalg; medl. af Alm. dansk Gartnerforening, af best. f. sammes Thisted kreds 1965, af best. f. GASA, Thisted 1965, medl. af Dansk Blomsterhandlerforening og Interflora-Danmark, formd. f. Nors Håndværker- og Borgerforening s. 1958.

Adr.: Nors pr. Thisted.

Firma: Gartneriet Virkelyst, Nors pr. Thisted.

**Hedegaard, C.**, blomsterhandler; medl. af Landsorganisationen af Danmarks Frugt- og Blomsterhandlere.

Firma: C. Hedegaard, blomsterhandler, Prins Christians Gade 11, Randers.

**Hedegaard, Christian Richardt**, civilhortonom; f. 15/8 1914 i Sunds, Ringkøbing amt, søn af landpostbud Martin Luther Hedegaard; g. 3/9 1961 m. Tarja Rosita H., f. Leyser; udd. v. gartneri, civilhortonom 1953, inspektør i gartneriet Ny Kastрупgård, Kastруп 1954–57, lærer v. Beder Gartnerskole s. 1957, till. lærer v. Århus tekniske skole; medl. af Alm. dansk Gartnerforening.

Adr.: Vilhelmsborgvej 11, Beder.

Firma: Beder Gartnerskole, Beder.

**Hedegaard, Erik From**, driftsleder; f. 21/7 1943 i Stjær, Århus amt, søn af gartneriejer Peder From Hedegaard; g. 17/7 1965 m. Anna-Maria H., f. Andersen; udd. h. gartneriejerne Kaj Kragh Sørensen, Spørring og Brdr. Krath, Åbyhøj 1960–64, medhjælperprøve 1964, driftsleder h. faderen s. 1965 (virksomheden grundlagt 1937); produktion – u/glas: roser, tulipaner og agurker, – friland: blomkål, porrer og selleri.

Adr.: Stjær pr. Harlev J.

Firma: Gartneriet Kildevang, Stjær pr. Harlev J.

**Hedegaard, Henry**, gartneriejer; f. 14/8 1914 i Roslev, Viborg amt, søn af landmd. Chr. P. Hedegaard; g. 16/6 1951 m. Lilly H., f. Christiansen; udd. v. landbrug, medhjælper i gartnerier, etabl. s. gartneriejer i Øde-Hastrup 1955; produktion –

u/glas: tomater og udplantningsplanter, – friland: jordbær, hindbær m. v.; medl. af Alm. dansk Gartnerforening.

Adr.: Øde-Hastrup pr. Roskilde.

Firma: Henry Hedegaard, gartneriejer, Øde-Hastrup pr. Roskilde.

**Hedegaard, Knud From**, gartneriejer; f. 31/12 1939 i Stjær, Århus amt, søn af gartneriejer Peter From Hedegaard; g. 28/9 1963 m. Anni H., f. Andersen; udd. h. gartneriejerne Emil Haubo, Framlev, B. Nielsen, Demstrup og Ths. Kragh Sørensen, Hørslev 1956–60, medhjælper 1962–63, etabl. s. gartneriejer i S. Tranders og 1963 overtaget nuværende virksomhed (grundlagt 1929); produktion – u/glas: euphorbia fulgens, roser og tulipaner; medl. af Alm. dansk Gartnerforening.

Adr.: S. Tranders pr. Gistrup.

Firma: Knud From Hedegaard, gartneriejer, S. Tranders pr. Gistrup.

**Hedegaard, Peder From**, gartneriejer; f. 30/12 1910 i Stjær, Århus amt, søn af mejeribestyrer Knud Hedegaard; g. 22/8 1939 m. Karen F. H., f. Nielsen; etabl. s. plantageejer i Stjær 1937, overgået t. gartneri 1964; produktion – u/glas: roser, tulipaner og agurker, – friland: asters, blomkål, porrer og selleri; medl. af Alm. dansk Gartnerforening, kasserer f. Stjær sogns Spare- & Lånekasse.

Adr.: Stjær pr. Harlev J.

Firma: Gartneriet Kildevang, Stjær pr. Harlev J.

**Hede-Pedersen, Herluf**, gartneriejer; f. 24/2 1925 i Vejle, søn af gartneriejer Hans Hede-Pedersen; g. 6/4 1950 m. Elly H-P., f. Stokholm; udd. h. faderen og h. gartneriejer A. Knudsen, Rødovre 1944–47, frekventeret Beder Gartnerskole 1944–45, arbejdet i Frankrig, etabl. s. gartneriejer og 1949 optaget s. medindehaver i faderens gartneri (grundlagt af farfaderen 1912), eneindehaver s. 1962; produktion – u/glas: potteplanter; medl. af Alm. dansk Gartnerforening.

Adr.: Råkjærvej 16, Vejle.

Firma: Herluf Hede-Pedersen, gartneriejer, Råkjærvej 16, Vejle.

**Hedelund, Abel**, gartneriejer; medl. af Alm. dansk Gartnerforening.

Firma: A. Hedelund, gartneriejer, Nisted pr. Stige Fyn.

**Hedelund, Børge**, anlægsgartner; medl. af Landsforeningen af danske Anlægsgartnere.

Adr.: Munkerisvej 49, Odense.

Firma: Børge Hedelund, anlægsgartner, Munke-risvej 49, Odense.

**Hedelund, Knud**, gartneriejer; f. 16/4 1924 i Lumby, Odense amt, søn af gartneriejer Knud Hedelund; g. 25/12 1960 m. Lis H., f. Nielsen; præliminæreksm. 1942, udd. i gartneriet Brdr. Hedelund, Nisted 1946–49, frekventeret Rønshoved højskole, militærtj. 1945–46, hjemsendt s. sekondløjtnant, studieophold i USA 1949–50, medhjælper h. svogeren, gartneriejer Kaj Madsen, Stige 1955–56, militær-observatør i Indien-Pakistan 1957–58, salg-schef i fa. Stormly Hansen, Kbhvn. 1958–59, etabl. s. gartneriejer i Nisted 1960; produktion – u/glas: plumosus; medl. af Alm. dansk Gartnerforening.

Adr.: Nisted pr. Stige Fyn.

Firma: Knud Hedelund, gartneriejer, Nisted pr. Stige Fyn.

**Hedelund, Peder**, gartneriejer; medl. af Alm. dansk Gartnerforening.

Firma: Peder Hedelund, gartneriejer, Grønne-gyde pr. Stige Fyn.

**Hedelund, Robert**, gartneriejer; f. 30/12 1924 i Lumby, Odense amt, søn af gartneriejer Lars Hedelund; g. 13/4 1946 m. Edith H., f. Christensen; udd. h. faderen og h. gartneriejerne Martin Pedersen, Stige og Ole Gildberg Hansen 1939–43, medhjælper h. anlægsgartner Danielsen, Odense, etabl. s. gartneriejer i Jullerup 1953; produktion – u/glas: plumosus og tomater, – friland: jordbær, porrer og purløg; medl. af Alm. dansk Gartnerforening.

Adr.: Jullerup.

Firma: Robert Hedelund, gartneriejer, Jullerup.

**Hedelund, Svend**, gartneriejer; medl. af Alm. dansk Gartnerforening.

Firma: Sv. Hedelund, gartneriejer, Nisted pr. Stige Fyn.

**Hedelund Jensen, Hardy**, gartneriejer; f. 15/4 1931 i Stige, Odense amt, søn af gartneriejer Haakon Hedelund Jensen; g. 13/7 1953 m. Karin J., f. Larsen; udd. h. faderen og h. gartneriejer A. Boyesen, Stige 1945–50, medhjælper i Norge 1950–52, etabl. s. gartneriejer i Stige 1952; produktion – u/glas: plumosus; medl. af Alm. dansk Gartnerforening.

Adr.: Strandvej 36 A, Stige Fyn.

Firma: Hardy Hedelund Jensen, gartneriejer, Strandvej 36 A, Stige Fyn.

**Heebøll, Knud**, gartneriejer; f. 23/2 1913 i Nordby, Ribe amt, søn af lærer Johs. Chr. Heebøll; g. 11/4 1939 m. Marie H., f. Lundbjerg;

udd. h. gartneriejerne Jens Kromann, Snoghøj og Harald Wichmann, Bellinge 1928–32, studieophold i Island 1933–35, frekventeret Vilvorde Havebrugs-højskole, medhjælper h. gartneriejer Thyberg, Her-ning, etabl. s. gartneriejer i Fredericia 1938; pro-duktion – u/glas: grønne planter, juleroser og to-mater; medl. af Alm. dansk Gartnerforening, form-d. f. Det unge Grænseværn i Vejle amt 1948–54, medl. af forsk. nationale foreninger, gruppefører i hjemmeværnet s. 1952.

Adr.: Krygersvej, Fredericia.

Firma: Knud Heebøll, gartneriejer, Krygersvej, Fredericia.

**Heesgaard, Vagn**, kirkegårdsleder; f. 19/9 1928 i Sønder-Felding, Ringkøbing amt, søn af vejform-d. Chr. Heesgaard; g. 12/4 1958 m. Lizzi Solvejg H., f. Rasmussen; udd. h. planteskoleejer A. Joh-annesen, Sønder-Felding og h. gartneriejer E. Bugge, Videbæk 1944–48, medhjælper h. sidst-nævnte, forretningsbestyrer i Hammerum 1948–49, medhjælper h. gartneriejer Elgaard Hensen, Frede-riksværk 1951, i Canada 1952–56, v. dambrug 1957–58, kirkegårdsleder i Brande s. 1959, till. f. Uhre og Skærlund kirkegårde s. 1964; medl. af Foreningen af danske Kirkegårdsledere.

Adr.: Hyvildvej, Brande.

Firma: Brande kommunes Begravelsesvæsen, Brande.

**Heide, Aksel**, frugtgrosserer.

Adr.: Østbanegade 21, Kbhvn. Ø.

**Heide, Magnus Bjerregaard**, planteskoleejer; f. 1/4 1913 i Galtrup, Thisted amt, søn af fabrikant D. M. Heide; g. 8/12 1936 m. Gerda Sandahl H., f. Dissing; udd. h. planteskoleejerne G. J. Bredsted, Ø. Jølby, Jens Pallesen, Kolding og Asger M. Jensen, Holmstrup 1929–36, frekventeret Beder Gartnerskole 1935–36, etabl. s. planteskoleejer i Dragsbæk 1936, i Tilsted s. 1961; forhandling af planter, speciale: roser, også t. eksport; medl. af Alm. dansk Gartnerforening, af best. f. sammes Thisted kreds, af best. f. GASA, Thisted, medl. af Dansk Planteskoleejerforening, af Tilsted sogneråd.

Adr.: Tilsted pr. Thisted.

Firma: Heides Planteskole, Tilsted pr. Thisted.

**Heilesen, Christian**, gartneriejer; f. 31/1 1922 i Lendum, Hjørring amt; produktion – u/glas: ane-mone, tulipaner, agurker og tomater, – friland: persille, radiser og salat; medl. af Alm. dansk Gartnerforening.

Adr.: Rærup pr. Vodskov.

Firma: Gartneriet Attrupsminde, Rærup pr. Vodskov.

**Heilmann, Joh. E.**, direktør.

Adr.: Gl. Torv 3, Skælskør.

Firma: Skælskør Frugtplantage A/S, Skælskør.

**Heilmann, Henrik**, direktør.

Adr.: Rådmandsvej 23, Skælskør.

Firma: Skælskør Frugtplantage A/S, Skælskør.



**V. Heesgaard**  
kirkegårdsleder  
Brande



**C. Heilesen**  
gartneriejer  
Rærup pr. Vodskov



**J. F. Heinsen**  
gartneriejer  
Gejlbjerg pr. Prifelt



**B. Heinze**  
gartneriejer  
Herstedøster, Albertslund

**Heinsen, Johannes Friederich**, gartneriejer; f. 10/8 1933 i S. Hostrup, Åbenrå amt, søn af skovløber Nis P. Heinsen; g. 15/2 1956 m. Edith H., f. Johansen; udd. h. gartneriejer Carstens, Åbenrå 1948–50, udd. s. dekoratør h. blomsterhandler Else Jørgensen, Åbenrå 1950–53, dekoratør sst. 1954–55, ansat v. De forenede Vagtselskaber, Kbhvn. 1955–60, v. fængselsvæsenet, forvaringsanstalten i Herstedvester 1960–61, v. statsfængslet, Renbæk s. 1961, fung. værkemester i gartneriet 1962–65, till. etabl. gartneri i Gejlbjerg 1963, på nuværende adr. 1966; produktion – friland: stauder, till. kranse- og blomsterbinderi; medl. af Alm. dansk Gartnerforening, næstformd. f. Dansk Fængselsforbund s. 1963, medl. af best. f. A.S.F., Agerskov afd. s. 1961, repræsentant f. A.D.F., Skærbæk s. 1961.

Firma: Johs. Fr. Heinsen, gartneriejer, Gejlbjerg pr. Prifelt.

**Heinze, Bernhard**, gartneriejer; f. 3/10 1918 i Farum, Frederiksborg amt, søn af gartneriejer Anders Heinze; g. 7/2 1943 m. Emilie H., f. Nielsen; udd. h. faderen og h. gartneriejer A. Knudsen, Rødovre 1933–37, studieophold i Tyskland, medhjælper h. faderen 1945, etabl. s. gartneriejer og 1945 optaget s. medindehaver i faderens virksomhed (grundlagt 1920) sm. m. broderen Vilh. Heinze, på nuværende adr. s. 1955, overtaget virksomheden 1964; produktion – u/glas: chrysanthemum, poinsettia og saintpaulia; medl. af Alm. dansk Gartnerforening, medl. af best. f. Sdr. birks Garderforening, formd. f. Garderårgang 1939 II, medl. af best. f. Herstedøster forsamlingshus, formd. f. Herstedernes kommunes Lejrkoloniforening.

Adr.: Ballerupvejen, Herstedøster, Albertslund.  
Firma: Gartneriet A. Heinze & Sønner, Ballerupvejen, Herstedøster, Albertslund.

**Hejlesen, Søren E.**, frugthandler; medl. af Landsorganisationen af Danmarks Frugt- og Blomsterhandlere.

Firma: Søren E. Hejlesen, frugthandler, Rosenslundsgade 2, Ålborg.

**Hejndorf, Poul**, gartneriejer; f. 17/3 1931 i Åbyhøj, Århus amt, søn af gartneriejer Jens Hejndorf;

g. 8/5 1954 m. Elin H., f. Poulsen; realeksm. 1948, udd. h. faderen og h. gartneriejer Wang, Vejgård 1948–52, driftsleder h. faderen 1953, etabl. s. gartneriejer og 1962 overtaget virksomheden (grundlagt 1934); udvidet m. gartneriet Skjoldvang, Skjolddelev 1964; produktion – u/glas: roser og tomater; medl. af Alm. dansk Gartnerforening og af Rotary International.

Adr.: Silkeborgvej 670, Brabrand.

Firma: Poul Hejndorf, gartneriejer, Silkeborgvej 670, Brabrand.

**Helgesen, Arthur**, gartneriejer; medl. af Alm. dansk Gartnerforening.

Firma: Gartneriet Møllegården, Sandbjerg pr. Hørsholm.

**Helgesen, Thorvald**, anlægsgartner; medl. af Landsforeningen af danske Anlægsgartnere.

Adr.: Frederikssundsvej 319 A, Brønshøj.

Firma: Thv. Helgesen, anlægsgartner, Frederikssundsvej 319 A, Brønshøj.

**Hellum, Svend**, kirkegårdsinspektør; f. 4/9 1908 i Frederikshavn, søn af kirkegårdsgartner og graver Alfr. Hellum; g. 28/12 1957 m. Lise H., f. Hooge; udd. på Frederikshavn kirkegård 1930, ass. sst. 1936–56, frekv. Vilvorde Havebrugshøjskole, kirkegårdsinspektør i Frederikshavn s. 1956; medl. af Foreningen af danske Kirkegårdsledere.

Adr.: Rosevej 2, Frederikshavn.

Firma: Frederikshavn kirkegårdskontor, Frederikshavn.

**Helmgaard, J. E.**, frugthandler; medl. af Frugthandlerforeningen af 1889.

Firma: J. E. Helmgaard, frugthandler, Amager Boulevard 131, Kbhvn. S.

**Helm-Petersen, Carsten Valdemar**, gartner; f. 18/8 1944 i Tilst, Århus amt, søn af gartneriejer Carl Johan Helm-Petersen; udd. i faderens gartneri 1960–64, medhjælper sst. s. 1964 (virksomheden grundlagt 1939); produktion – u/glas: roser og syrener; medl. af Alm. dansk Gartnerforening.





**S. Hellum**  
kirkegårdsinspektør  
Frederikshavn



**C. V. Helm-Petersen**  
gartner  
Tilst pr. Mundelstrup



**F. J. Helm-Petersen**  
gartner  
Tilst pr. Mundelstrup



**I. Helm-Petersen**  
driftsleder  
Egå

Adr.: Tilst pr. Mundelstrup.  
Firma: Gartneriet Carlshøj, Tilst pr. Mundelstrup.

**Helm-Petersen, Frans Johan**, gartner; f. 11/4 1948 i Tilst, Århus amt, søn af gartneriejer Carl Johan Helm-Petersen; udd. h. moderen og h. gartneriejerne I. Hannerup Nielsen, Tilst og Erik O. Elmstrøm, Lisbjerg 1962–66, medhjælper h. moderen s. 1966 (virksomheden grundlagt af faderen 1939); produktion – u/glas: roser og syrener; medl. af Alm. dansk Gartnerforening.

Adr.: Tilst pr. Mundelstrup.  
Firma: Gartneriet Carlshøj, Tilst pr. Mundelstrup.

**Helm-Petersen, Hans**, disponent, repræsentant; f. 27/9 1935 i Hasle, Århus amt, søn af grosserer Knud Helm-Petersen; g. 7/6 1958 m. Aase H-P., f. Strandgaard Hansen; realeksm. 1952, handelsudd. i faderens virksomhed, disponent og repræsentant sst. s. 1958 (virksomheden grundlagt af farfaderen 1910); forhandling af artikler t. blomsterhandlere, till. båndtrykkeri.

Adr.: Bjerringsvej 6, Brabrand.  
Firma: Knud Helm-Petersen, grosserer, Abogade 24, Århus N.

**Helm-Petersen, Ib**, driftsleder; f. 30/9 1937 i Århus, søn af gartneriejer Leif Helm-Petersen; realeksm. 1954, udd. h. faderen og gartneriejerne E. Frydenlund, Skanderborg og Sv. Bruun sen., Brøndby Strand 1954–58, frekventeret Gartner- og Frugtavlshøjskolen Søhus 1957–58, medhjælper-prøve 1958, løjtnant af res., Århus 1959–60, studieophold i Holland, Belgien og Frankrig 1961, i Italien og Tyskland 1962, driftsleder h. faderen s. 1960 (virksomheden grundlagt 1934); produktion – u/glas: roser; medl. af best. f. Junior Chambre, Danmark, Århus kammer.

Adr.: Egå.  
Firma: Gartneriet Møllebæk, Egå.

**Helm-Petersen, Kathrine**, gartneriejer; f. 30/12 1919 i Søby, Skanderborg amt; g. 19/1 1941 m.

gartneriejer Carl Johan H-P., død 1962; s. 1962 videreført ægtefællens virksomhed (grundlagt 1939); produktion – u/glas: roser og syrener; medl. af Alm. dansk Gartnerforening.

Adr.: Tilst pr. Mundelstrup.  
Firma: Gartneriet Carlshøj, Tilst pr. Mundelstrup.

**Helm-Petersen, Knud**, grosserer; f. 10/6 1908 i Århus, søn af gartneriejer, grosserer Knud Vald. Helm-Petersen; g. 23/4 1931 m. Blanca H-P., f. Dannell; realeksm. 1925, handelsudd. h. faderen, studieophold i Holland 1926, disponent og repræsentant h. faderen 1925–51, etabl. s. grosserer og 1951 overtaget faderens virksomhed (grundlagt 1910); forhandling af artikler t. blomsterhandlere, till. båndtrykkeri; medl. af Provinsens Importører og Fabrikanter af Binderartikler.

Adr.: Carit Etlers Vej 30, Åbyhøj.  
Firma: Knud Helm-Petersen, grosserer, Abogade 24, Århus N.

**Helm-Petersen, Lars**, fuldmægtig; f. 31/12 1939 i Århus, søn af grosserer Paul Fr. Helm-Petersen; udd. i bl. landhandel h. købmd. Th. C. Carlsen, Løgten, frekventeret Hørsholm Købmandshøjskole 1962–63, studieophold i England 1963, medarbejder h. faderen 1963, fuldmægtig sst. s. 1965 (virksomheden grundlagt af farfaderen 1910); forhandling af blomster (salgsvogne over Midtjylland); medl. af Alm. dansk Gartnerforening.

Adr.: Grundfør pr. Hinnerup, Århus.  
Firma: Blomsterhallen, Abogade 8, Århus N.

**Helm-Petersen, Leif**, gartneriejer; f. 23/11 1911 i Århus, søn af grosserer Knud Vald. Helm-Petersen; g. 26/8 1934 m. Else H-P., f. Klitgaard; realeksm. 1927, udd. h. gartneriejerne Th. Suhr, Kastrup og N. P. Nielsen, Århus 1927–31, studieophold i Holland, medhjælper fl. steder, etabl. s. gartneriejer i Egå 1934; produktion – u/glas: roser; medl. af Alm. dansk Gartnerforening, af Gartnerens Arbejdsgiverforening i Provinsen, formd. f. sammes Århus kreds, kompagnichef i hjemmeværnet.



**K. Helm-Petersen**  
grosserer  
Århus N



**L. Helm-Petersen**  
fuldmægtig  
Århus N.



**L. Helm-Petersen**  
gartneriejer  
Egå

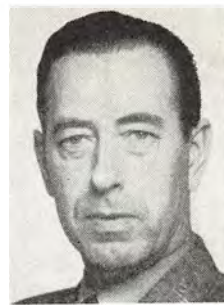

**P. F. Helm-Petersen**  
grosserer  
Århus N

Adr.: Egå.

Firma: Gartneriet Møllebæk, Egå.

**Helm-Petersen, Niels**, lagerforvalter; f. 21/9 1941 i Åbyhøj, Århus amt, søn af grosserer Knud Helm-Petersen; realeksm. 1958, handelsudd. h. faderen, lagerforvalter sst. s. 1962; forhandling af artikler t. blomsterhandlere, till. båndtrykkeri.

Adr.: Arnegårdsvej 10, Åbyhøj.

Firma: Knud Helm-Petersen, grosserer, Åbogade 24, Århus N.

**Helm-Petersen, Paul Frederik**, grosserer; f. 17/8 1910 i Århus, søn af gartneriejer, grosserer Knud Vald. Helm-Petersen; g. 3/4 1935 m. Else Marie H-P., f. Henriksen; handelsudd., studieophold i Italien 1928, i Holland 1929, prokurist h. faderen 1929, etabl. s. grosserer og 1951 overtaget faderens virksomhed (grundlagt 1910); forhandling af blomster (salgsvogne over Midtjylland); medl. af Alm. dansk Gartnerforening, af repræsentantskabet f. Købmands- og Haandværkerbanken, Århus.

Adr.: Haslehøjvej 8, Århus V.

Firma: Blomsterhallen, Åbogade 8, Århus N.

**Helmgaard, A.**, frugthandler; medl. af Frugthandlerforeningen af 1889.

Firma: A. Helmgaard, frugthandler, Finsensvej 41, Kbhvn. F.

**Helt-Hansen, Hans Børge**, gartneriejer; f. 3/6 1911 i Kastrup, Kbhvn.s amt, søn af handelsgartner Aug. Hansen; g. 17/2 1939 m. Emmy H-H., f. Petersen; udd. h. faderen og i gartneriet Nybo, Glostrup 1927-32, studieophold i England 1932-33, i Norge 1933-34, medhjælper h. faderen 1934-39, gartneriforpagter i Kastrup 1939-44, etabl. s. gartneriejer i Kildebrønde 1944; produktion - u/glas: tomater, - friland: blomkål, løg og porrer; medl. af Alm. dansk Gartnerforening, af best. f. sammes Greve kreds.

Adr.: Lillevangsvej, Tåstrup.

Firma: H. B. Helt-Hansen, gartneriejer, Lillevangsvej, Tåstrup.

**Helweg, Holger**, gartneriejer; f. 22/4 1920 i Albøge, Randers amt, søn af husmd. Justinus Helweg; udd. v. landbrug, udd. h. gartneriejerne Reckweg, Grenå, Tonny Jensen, Viborg og Espesen, Skæring 1945-49, gartneriforpagter i Grenå 1950-56, etabl. s. gartneriejer i Gl. Bredstrup og 1956 overtaget førstnævnte lærernes virksomhed (grundlagt 1919); produktion - u/glas: cyclamen, heder, peperomia og plumosus, - friland: chrysanthemum og jordbær; medl. af Alm. dansk Gartnerforening, af best. f. sammes Djursland kreds s. 1948, af best. f. GASA, Grenå.

Adr.: Gl. Bredstrup pr. Grenå.

Firma: Gartneriet Aalykke, Gl. Bredstrup pr. Grenå.

**Hemmer, Karl**, gartneriejer; f. 14/8 1916 i Hjadstrup, Odense amt, søn af skræddermester Peder Henrik Hemmer; g. m. Karen H., f. Larsen; udd. h. gartneriejerne Knud M. Larsen, Anderup og Sv. Larsen, Stige samt i fa. Dansk Nellikerkultur, Åbenrå 1931-36, medhjælper i Norge 1936-37, h. gartneriejer Laur. Th. Larsen, Stige 1941, etabl. s. gartneriejer i Stige 1941; produktion - u/glas: nelliker og plumosus, - friland: kirsebær; medl. af Alm. dansk Gartnerforening.

Adr.: Kirkegyden 18, Stige Fyn.

Firma: Karl Hemmer, gartneriejer, Kirkegyden 18, Stige Fyn.

**Hemmingsen, Hans**, planteskoleejer; f. 15/5 1913 i Vester-Skerninge, Svendborg amt, søn af frugtavlser Karl Hemmingsen; g. 11/6 1945 m. Marren Kirstine H., f. Aaskov; udd. h. planteskolejerne Naamansen, Guldbjerg, Knud Damsted og Karl Damsted, begge Søhus 1928-33, førstemd. h. sidstnævnte 1933-37, etabl. planteskolen »Guldbjerg« pr. Særsløv 1938; produktion - u/glas: asparagus, plumosus samt formering af stedsegrønne nåletræer, blad- og prydpalmer m. m., - friland: tiltrækning af stedsegrønne nåletræer, blad- og prydpalmer, prydpalmer samt rser og stauder, till. storfr. nødder m. m., medl. af Alm. dansk Gartnerforening.

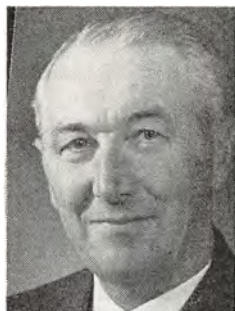

**H. B. Helt-Hansen**  
gartneriejer  
Tåstrup



**H. Helweg**  
gartneriejer  
Gl. Bredstrup pr. Grenå

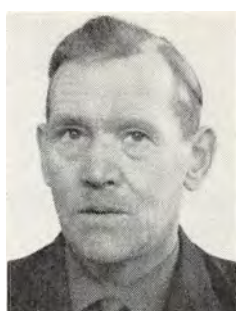

**H. Hemmingsen**  
planteskoleejer  
Guldbjerg pr. Særslev

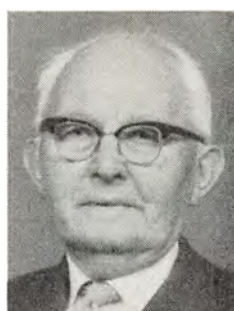

**A. E. Henriksen**  
gartneriejer  
Holte

Adr.: »Guldbjerg« pr. Særslev.  
Firma: Hans Hemmingsen, planteskolen »Guldbjerg« pr. Særslev.

**Hemmingsen, Jens Otto**, frugthandler; f. 14/4 1910 i Kbhvn., søn af skibsinspektør Jørgen Hemmingsen; g. 19/11 1933 m. Elly H., f. Lorentzen; student 1928, handelsudd. 1928–32, etabl. s. frugthandler i Kbhvn. og 1928 overtaget nuværende virksomhed; forhandling af frugt, grønt og konserver; medl. af Frugthandlerforeningen af 1889.

Adr.: Tåsingegade 26, Kbhvn. Ø.  
Firma: Jens Otto Hemmingsen, frugthandler, Tåsingegade 26, Kbhvn. Ø.

**Hemmingsen, P.**, gartner; medl. af Alm. dansk Gartnerforening.  
Adr.: Kulsviervej 116, Lyngby.

**Hemmingsen, Valdemar**, gartner; medl. af Alm. dansk Gartnerforening.  
Firma: Vald. Hemmingsen, gartner, Philip Schous Vej 32, Kbhvn. F.

**Henningsen, Harald**, blomsterhandler; medl. af Dansk Blomsterhandlerforening.  
Firma: Harald Henningsen, blomsterhandler, Vestergade 3, Kerteminde.

**Henningsen, J. H. Mule**, kirkegårdsinspektør; medl. af Alm. dansk Gartnerforening.  
Adr.: Valdemarsgade 71, Svendborg.

**Henningsen, J. H. M.**, kirkegårdsinspektør; medl. af Foreningen af danske Kirkegårdsledere.  
Adr.: Svendborg.

**Henriksen, A. E.**, anlægsgartner; medl. af Alm. dansk Gartnerforening.  
Adr.: Rudersdal pr. Holte.  
Firma: A. E. Henriksen, anlægsgartner, Rudersdal pr. Holte.

**Henriksen, Anders Emil**, gartneriejer; f. 6/9 1893 i Sverige, søn af slotsgartner Lars Henriksen;

g. 9/8 1922 m. Karen Marie H., f. Jensen; udd. h. gartneriejerne C. C. Møller, Hellerup og Bendtsen, Frbg. 1910–14, etabl. s. anlægsgartner i Holte 1918, overgået t. gartneri; produktion – u/glas: grønne planter, till. forhandling af blomster og planter, indretning af vinterhaver, vinduesudsmykning og udstillingsarbejde; medl. af København og Omegns Plantehandlerforening, Dansk Blomsterhandlerforening og Alm. dansk Gartnerforening, æresmedl. i sidstnævntes Lyngby kreds.

Adr.: Kongevejen 95, Holte.  
Firma: Anders E. Henriksen, gartneriejer, Kongevejen 95, Holte.

**Henriksen, Arne**, gartneriejer; f. 25/2 1914 i Mullerup, Holbæk amt, søn af skræddermester Chr. Lund Henriksen; g. 26/9 1937 m. Else H., f. Caspersen; udd. h. gartneriejer Knøvl, Gørlev, handelsgartnerne Niels Nørgaard, Slagelse og Caspersen, Avedøre 1930–35, gartnermedhjælper i gartneriet Svend Bruun sen., Brøndby Strand og i I. P. Frandsens handelsgartneri 1935–37, forpagtet gartneri i Hvidovre 1937, etabl. s. gartneriejer og overtaget samme, på nuværende adr. s. 1950; produktion: tomater, blomster, udplantningsplanter, speciale: tagetes samt tulipanløgavl og løgdrivning; medl. af Alm. dansk Gartnerforening.

Adr.: Thorsvang, Torslund pr. Tåstrup.  
Firma: Gartneriet Thorsvang, Køgevej, Torslund pr. Tåstrup.

**Henriksen, Arthur**, frugthandler; f. 21/4 1906 i Havdrup, Kbhvn.s amt, søn af købmd. Hans Henriksen; g. 9/4 1936 m. Else H., f. Petersen; handelsudd. i fa. Hasselbalch's efft., Køge 1922–26, ekspedient sst. 1926–29, etabl. s. frugthandler på Frbg. 1929–34, i Valby 1934–57, i Hvidovre s. 1957; forhandling af dansk og udenlandsk frugt, afskårne blomster og grønne planter; medl. af Frugthandlerforeningen af 1889.

Adr.: Hvidovrevej 310, Hvidovre.  
Firma: Bredalsparkens Frugthandel, Neergaards Allé 3, Hvidovre.

**Henriksen, Ebba**, blomsterhandler; f. 15/12 1904 i Kbhvn.; g. 7/12 1929 m. blomsterhandler

Carl H., død 1962; udd. i blomsterbranchen, etabl. s. blomsterhandler i Kbhvn. og 1941 overtaget nuværende virksomhed sm. m. ægtefællen, s. 1962 videreført virksomheden og s. å. optaget sønnen Jørn Henriksen s. medindehaver; forhandling af blomster; medl. af Dansk Blomsterhandlerforening.

Adr.: Rudolph Berghs Gade 23, Kbhvn. Ø.

Firma: Ebba Henriksen, blomsterhandler, Fredriksborgvej 114, Kbhvn. NV.

**Henriksen, Erik Henry**, grosserer; f. 31/3 1923 i Kbhvn., søn af laborant Casper Henriksen; g. 28/7 1951 m. Erna H., f. Dansberg; handelsudd. i fa. Oluf Lentz, Kbhvn. 1938–42, eksm. fra Niels Brocks handelsskole 1944, medarbejder i fa. P. & S. Plum, Kbhvn. 1944–46, etabl. s. grosserer i Kbhvn. 1947; forhandling og import af udenlandsk frugt; medl. af Foreningen af Frugtgrossister i København, revisor s. 1964, medl. af Københavns Grønttorvs Frugtgrossist-Sammenslutning og af Frugtinformations arbejdsudvalg.

Adr.: Hvidovregårds Allé 8, Hvidovre.

Firma: E. H. Henriksen, grosserer, Grønttorvet 42, Kbhvn. Valby.

**Henriksen, Flemming**, gartneriejer; f. 17/11 1925 i Hedehusene, Kbhvn.s amt, søn af gartneriejer Johs. Henriksen; g. 31/5 1947 m. Anna Margrethe H.; udd. i gartneriet Nora, Hedehusene og h. gartneriejer Kristiansen, Fløng 1940–45, medhjælper h. faderen, etabl. s. gartneriejer i Ny-Fløng 1949; produktion – u/glas: chrysanthemum, freesia og løvemund; medl. af Alm. dansk Gartnerforening.

Adr.: Bakkevej 9, Ny-Fløng pr. Hedehusene.

Firma: Flemming Henriksen, gartneriejer, Bakkevej 9, Ny-Fløng pr. Hedehusene.

**Henriksen, Freddy**, frugthandler; f. 5/3 1929 i Kbhvn., søn af former Vilh. Henriksen; g. 14/5 1951 m. Tove H., f. Christensen; handelsudd., etabl. s. frugthandler i Brønshøj 1952; forhandling af frugt og blomster; medl. af Frugthandlerforeningen af 1889.

Adr.: Lucernevej 349, Vanløse.

Firma: Freddy Henriksen, frugthandler, Islevhusvej 5, Brønshøj.

**Henriksen, Fr. Lindholm**, gartneriejer; medl. af Alm. dansk Gartnerforening.

Firma: Fr. Lindholm Henriksen, gartneriejer, Holmevej, Kokkedal.

**Henriksen, G.**, gartner; medl. af Alm. dansk Gartnerforening.

Adr.: Astavej 19, Køge.

**Henriksen, Hakon**, gartneriejer; f. 10/4 1920 i Ormslev, Århus amt, søn af landmd. Henrik Henriksen; g. 28/3 1943 m. Hansa H., f. Hansen; udd. i Tybrind herregårdsgartneri, Ejby, i gartneriet Hyldegården, Stige Fyn og h. gartneriejerne Alex Jørgensen, Olav Madsen og Karl A. Jensen, alle Stige 1934–39, medhjælper bl. a. h. gartneriejer Willadsen, Dagnæs og i Østergaards frøfa., Stens-

balle, etabl. s. gartneriejer i Helsingør 1944, på nuværende adr. s. 1950; produktion – u/glas: grønne grene, agurker og tomater, till. kommissionsvirksomhed m. bærfrugt; medl. af Alm. dansk Gartnerforening.

Adr.: Klostermosegårdsvej, Helsingør.

Firma: Hakon Henriksen, gartneriejer, Klostermosegårdsvej, Helsingør.

**Henriksen, Harry Fr.**, gartneriejer; f. 9/6 1910 i Gerlev, Sorø amt, søn af gartneriejer Hans P. Henriksen; g. 29/11 1936 m. Nanna H.; udd. h. faderen og h. gartneriejerne Chr. Jacobsen, Køge og Petersen, Stenlille 1926–32, etabl. s. gartneriejer i Slagelse; produktion – friland: helichrysum, papaver, sirgræs, bønner, kørvel, radiser og ærter; medl. af GASA, Slagelse, medstifter af samme 1943.

Adr.: Bagervej 1, Slagelse.

Firma: Henriksens Gartneri, Bagervej 1, Slagelse.

**Henriksen, Henrik Syberg**, frugthandler; f. 13/11 1914 i Tåstrup, Kbhvn.s amt, søn af murer Niels Henriksen; handelsudd. i manufakturfa. Hugo Dorph, Tåstrup 1928–32, ekspedient sst. 1932–37, ismejerist 1937–45, ekspedient i fa. Carl Jacobsen, Kbhvn. 1952–56, etabl. s. frugthandler i Valby og 1956 overtaget nuværende virksomhed; forhandling af frugt, grønt og blomster; medl. af Frugthandlerforeningen af 1889 og af Sun-Frugt.

Adr.: Lauravej 17, Kbhvn. Valby.

Firma: H. Syberg Henriksen, frugthandler, Horskildevej 28, Kbhvn. Valby.

**Henriksen, Jan**, frugthandler; f. 13/11 1928 i Kbhvn., søn af frugthandler Carl Henriksen; g. 4/7 1953 m. Birthe H., f. Andersen; handelsudd. h. faderen 1944–48, medhjælper i Sverige, etabl. s. frugthandler i Kbhvn. 1958; forhandling af frugt, grønt og blomster.

Adr.: Augustagade 35, Kbhvn. S.

Firma: Jan Henriksen, frugthandler, Kirkegårdsvej 38, Kbhvn. S.

**Henriksen, Jens**, blomsterhandler; medl. af Dansk Blomsterhandlerforening.

Firma: Blomsterforretningen Figaria, Nygade 7, Kbhvn. K.

**Henriksen, Johannes**, kirkegårdsinspektør; f. 5/7 1901 i Gladsaxe, Kbhvn.s amt, søn af kommunalarbejder Fr. Henriksen; g. 1/3 1927 m. Cæcilie H., f. Hansen; udd. i Sorgenfri slotsgartneri og h. gartneriejer N. J. Schmidt, Tømmerup 1917–21, medhjælper på Høvdiggård gods, Mern, v. Kbhvn.s begravelsesvæsen 1925–29, på Gladsaxe kirkegård 1939, kirkegårdsinspektør sst. s. 1948; medl. af Foreningen af danske Kirkegårdsledere.

Adr.: Vandtårnsvej 78, Søborg.

Firma: Gladsaxe kirkegårds kontor, Gladsaxe Møllevej 41, Søborg.

**Henriksen, Karl Aksel**, gartneriejer; f. 22/12 1921 i Sanderup, Odense amt, søn af handelsmd.



**H. Henriksen**  
gartneriejer  
Helsingør



**O. Henriksen**  
gartneriejer  
Rævsbæk pr. Hadsund



**V. Henriksen**  
gartneriejer  
Tåstrup

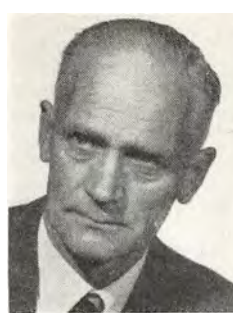

**V. Henriksen**  
gartneriejer  
Vindingland pr. Vejle

Hans Rose Henriksen; g. 1/5 1949 m. Karen Marie H., f. Graversen; udd. h. gartneriejerne Kr. Lunde, Ll. Ubberud og Brdr. Petersen, Bellinge 1936–40, frekventeret Fangel friskole, medhjælper bl. a. h. gartneriejer Viggo Larsen, Stige og h. planteskoleejer Asger M. Jensen, Holmstrup, etabl. s. gartneriejer i Sattrup 1949; produktion: Formering af stedsegroene planter, – friland: alm. grøntsager; medl. af Alm. dansk Gartnerforening, GASA, Horsens, af best. f. Sattrup brugsforening s. 1963, formd. f. Sattrup forsamlingshus 1951–53.

Adr.: Sattrup pr. Østbirk st.

Firma: Karl Henriksen, gartneriejer, Sattrup pr. Østbirk st.

**Henriksen, Knud**, anlægsgartner; medl. af Landsforeningen af danske Anlægsgartnere.

Adr.: Asylgade 10, Lyngby.

Firma: Knud Henriksen, anlægsgartner, Asylgade 10, Lyngby.

**Henriksen, L.**, frugthandler.

Firma: Torvehallen Bramslykke, Bramslykkevej 33, Kbhvn. Valby.

**Henriksen, N.**, frugthandler; medl. af Landsorganisationen af Danmarks Frugt- og Blomsterhandlere.

Firma: N. Henriksen, frugthandler, Havnegade 156, Esbjerg.

**Henriksen, Niels Christian**, gartneriejer; f. 31/1 1896 i Sanderum, Odense amt, søn af vejmd. H. P. Henriksen; g. 25/11 1923 m. Anna Sigrid H., f. Nielsen; udd. h. gartneriejer Christoffersen, Sanderum og i fa. Dæhnfeldts forsøgsgartneri, Hundrup 1912–17, medhjælper h. gartneriejer Carl Andersen, Frbg. 1919–21, gartneribestyrer f. handelsgartner, fru Thomsen, Rødovre 1921, forpagtet virksomheden 1923–31, etabl. s. gartneriejer og overtaget virksomheden 1931, på nuværende adr. s. 1957; produktion – u/glas: campanula, cyclamen, juleroser og pelargonia, – friland: juleroser, pæoner og tulipanløgavl; medl. af Alm. dansk Gartnerforening.

Adr.: Herstedøstervej, Glostrup.

Firma: Gartneriet Østbo, Herstedøstervej, Glostrup.

**Henriksen, Otto**, gartneriejer; f. 9/2 1931 i Sahl, Viborg amt, søn af gartneriejer Henrik Henriksen; g. 27/8 1960 m. Herdis H., f. Vognsen; udd. h. faderen og h. gartneriejer Sv. Bruun, Brøndbystrand 1946–51, medhjælper h. gartneriejer Oluf Kirk, Avedøre 1952–60, etabl. s. gartneriejer i Rævsbæk og 1960 overtaget nuværende virksomhed (grundlagt 1955); produktion – u/glas: freesia, agurker, peber og tomater, – friland: chrysanthemum, stauder, rosenkål, porrer og selleri; medl. af Alm. dansk Gartnerforening.

Adr.: Rævsbæk pr. Hadsund.

Firma: Rævsbæk Gartneri, Rævsbæk pr. Hadsund.

**Henriksen, Otto**, frugthandler; f. 26/5 1923 i Kbhvn., søn af frugthandler Carl Henriksen; g. 7/3 1942 m. Ebba H., f. Hansen; udd. bl. a. h. gartneriejer Otto Kristensen, Kastrup 1938–43, medhjælper fl. steder, etabl. s. frugthandler i Kbhvn. 1959; forhandling af frugt og grønt; medl. af Frugthandlerforeningen af 1889.

Adr.: Hveensvej 28, Kbhvn. S.

Firma: Otto Henriksen, frugthandler, Holmladsgade 28, Kbhvn. S.

**Henriksen, Ove**, gartner; f. 2/12 1928 i Kbhvn., søn af gartneriejer Niels Chr. Henriksen; g. 5/9 1959 m. Lizzie H., f. Jensen; udd. h. gartneriejerne A. Knudsen, Rødovre, Aage Rosendal, Rødovre og D. T. Poulsen, Frbg. 1942–46, medhjælper h. faderen s. 1946; produktion – u/glas: campanula, cyclamen, juleroser og pelargonia, – friland: juleroser, pæoner og tulipanløgavl.

Adr.: Herstedøstervej, Glostrup.

Firma: Gartneriet Østbo, Herstedøstervej, Glostrup.

**Henriksen, Poul**, anlægsgartner, planteskoleejer; f. 20/3 1914 i Helsing, Frederiksborg amt, søn af lagerforvalter Hans Henriksen; g. 10/5 1942 m.

Ellen H., f. Jensen; udd. h. gartneriejerne Erik Svendsen, Helsingø og Axel Hansen, Haslev 1928–32, medhjælper bl. a. h. gartneriejerne Aage Nielsen, Glostrup og Svend Bruun, Brøndby Strand, etabl. s. anlægsgartner i Brøndby Strand 1943; anlægsgartneri; medl. af Alm. dansk Gartnerforening og Københavns og Omegns Plantehandlerforening.

Adr.: Gammel Køge Landevej 721, Brøndby Strand.

Firma: Poul Henriksen, anlægsgartner, Gammel Køge Landevej 721, Brøndby Strand.

**Henriksen, Rasmus C.**, blomsterhandler; medl. af Dansk Blomsterhandlerforening.

Firma: Rs. C. Henriksen, blomsterhandler, Overgade 46, Odense.

**Henriksen, Svend**, kommissionær.

Adr.: Lillegaden, Albertslund.

**Henriksen, Viggo**, gartneriejer; f. 12/5 1914 i Holbæk, søn af rangermester v. DSB Laur. Henriksen; g. 3/6 1939 m. Aase Karen H., f. West; udd. h. gartneriejerne Knudsen, Avnslev, Jørgensen og Villads Olsen, begge Erritsø 1928–33, etabl. s. gartneriejer i Ejby 1939, på nuværende adr. s. 1942; produktion – u/glas: freesia, meloner og tomater; medl. af Alm. dansk Gartnerforening.

Adr.: Torslundevej 79, Tåstrup.

Firma: Viggo Henriksen, gartneriejer, Torslundevej 79, Tåstrup.

**Henriksen, Villy**, gartneriejer; f. 31/3 1908 i Vejle, søn af arbejdsmd. Sofus Peter Henriksen; g. 8/6 1940 m. Kristine H., f. Holm Jensen; udd. h. gartneriejerne Poulsen & Søn, Vejle og M. Elkjær, Herning 1922–27, medhjælper h. gartneriejerne Poulsen, Brabrand og West, Svendborg, etabl. gartneri i Vindingland 1929; medl. af Alm. dansk Gartnerforening.

Adr.: Vindingland pr. Vejle.

Firma: Villy Henriksen, gartneriejer, Vindingland pr. Vejle.

**Hensen, Bent Herman**, gartneriejer; f. 10/1 1936 i Gelsted, Odense amt, søn af gartneriejer Carl Hensen; g. 17/10 1962 m. Anna Marie H., f. Hedegaard; udd. h. faderen og h. gartneriejerne C. Christensen & Sønner, Skrillinge 1950–55, studieophold i Holland 1955, i England 1955–56, i Schweiz 1957 og USA 1958–60, medhjælper h. faderen 1956–57, etabl. s. gartneriejer i Tårup 1963; produktion – u/glas: plumosus, – friland: jordbær, blomkål og porrer, till. frugtplantage.

Adr.: Gelsted Tårup pr. Gelsted.

Firma: Bent Hensen, gartneriejer, Gelsted Tårup pr. Gelsted.

**Hermann, Børge Anthon**, blomsterhandler; f. 23/10 1910 i Fredericia, søn af gartneriejer Hans Vilh. Hermann; g. 12/4 1934 m. Ella Marie H., f. Jørgensen; udd. h. faderen og h. gartneriejer Pedersen, Fredericia 1925–29, medhjælper h. faderen, etabl. s. blomsterhandler i Fredericia 1946; for-

handling af blomster; medl. af Dansk Blomsterhandlerforening, sekr. f. sammes Fredericia kreds 1960–66, medl. af Interflora-Danmark.

Adr.: Jyllandsgade 53, Fredericia.

Firma: Børges Blomsterhandel, Jyllandsgade 53, Fredericia.

**Hermansen, Børge**, gartneriejer; medl. af Alm. dansk Gartnerforening.

Firma: Gartneriet Nordlyst, Arnager pr. Køllegård.

**Hermansen, Helge**, gartneriejer; f. 22/2 1920 i Tarup, Odense amt, søn af gasværksarbejder Gerhard Hermansen; g. 12/8 1949 m. Gertrud H., f. Plamp; udd. h. gartneriejerne Ankjær Gregersen og Hakon Sørensen, begge Esbjerg, h. Hans Rosenlund, Ryslinge og Rask Thomsen, Søborg 1934–39, medhjælper bl. a. h. gartneriejer Chr. Hansen, Brøndbyvester, etabl. gartneri i Kolding 1947; till. detailsalg af blomster; medl. af Alm. dansk Gartnerforening, Dansk Blomsterhandlerforening og Interflora-Danmark.

Adr.: Immanuelsvej 30, Kolding.

Firma: Helge Hermansen, gartneriejer, Immanuelsvej 30, Kolding.

**Hermansen, John**, gartner; f. 30/7 1943 i Bigum, Viborg amt, søn af planteskoleejer Niels Hermansen; udd. h. faderen, h. gartneriejer Eggert Petersen, Nykøbing F. og i Akkerup Planteskole, Akkerup 1957–61, frekventeret Vilvorde Havebrugshøjskole 1960–61.

Adr.: Lysholm pr. Haslev.

Firma: Haslev Planteskole, Lysholm pr. Haslev.

**Hermansen, Leif**, gartner; medl. af Alm. dansk Gartnerforening.

Adr.: Skovdiget 185, Bagsværd.

**Hermansen, Leif**, gartner; f. 15/10 1945 i Bigum, Viborg amt, søn af planteskoleejer Niels Hermansen; udd. h. faderen og h. gartneriejer Eggert Petersen, Nykøbing F. 1959–63, frekventeret Vilvorde Havebrugshøjskole 1962–63.

Adr.: Lysholm pr. Haslev.

Firma: Haslev Planteskole, Lysholm pr. Haslev.

**Hermansen, Niels**, planteskoleejer; f. 20/8 1919 i Bigum, Viborg amt, søn af savværksejer Jens Hermansen; g. 28/8 1942 m. Inga H., f. Poulsen; udd. i Poulsens Planteskole, Hobro og Poulsens Planteskole, Roskilde 1934–38, etabl. s. planteskoleejer i Lysholm 1947; forhandling af roser, frugttræer, sirbuske, hækplanter og stedsegrønne planter; medl. af Dansk Planteskoleejerforening, formd. f. Gartnerforeningen for Haslev og Omegn.

Adr.: Lysholm pr. Haslev.

Firma: Haslev Planteskole, Lysholm pr. Haslev.

**Hermansen, Thorkild**, blomsterhandler; f. 1/3 1932 i Odder, søn af gartneriejer Jens Hermansen; g. 30/9 1956 m. Grethe H., f. Nielsen; udd. h. gartneriejerne Vagner Nielsen, Ålborg, Carl Emil



**B. H. Hensen**  
gartneriejer

Gelsted Tårup pr. Gelsted



**H. Hermansen**  
gartneriejer

Kolding



**A. Hevang**  
gartneriejer

Brendstrup pr. Århus C

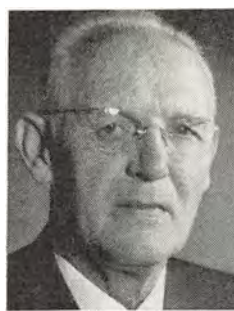

**T. Hinz**  
frugthandler

Kbhvn. S.

Nielsen, Odder og Børge Rasmussen, Åbyhøj 1947–51, medhjælper fl. steder, gartner v. Odder sygehus 1960–61, førstemd. h. gartneriejer Kr. Villerup Hansen, Odder 1961–65, etabl. s. blomsterhandler i Odder og 1965 overtaget nuværende virksomhed (grundlagt 1933); forhandling af blomster, frugt og grønt; medl. af Dansk Blomsterhandlerforening.

Adr.: Randlevvej 5, Odder.

Firma: Blomsterforretningen Flora, Randlevvej 5, Odder.

**Herping-Hansen, Kai**, blomsterhandler; medl. af Dansk Blomsterhandlerforening.

Firma: Kai Herping-Hansen, blomsterhandler, Kordilgade 11, Kalundborg.

**Herstal, Orla**, gartneriejer; f. 28/2 1910 i Slagelse, søn af guldsmed Jens P. Herstal; g. 3/10 1929 m. Elly Helene H., f. Sørensen; udd. h. gartneriejerne Axel Bertelsen, Slagelse, Herstal, Glostrup og Olesen Balle, Rødovre 1925–30, gartnerformd. i gartneriet Rønnegård, Kastrup 1930–39, bestyrer af gartneriet Tjørnagergård, Vallensbæk 1939–45, gartneriforpagter i Islevbro 1945–64, etabl. s. gartneriejer i Herstedøster 1964 sm. m. svigersønnen Svend Boholdt-Petersen, virksomheden etabl. s. interessentskab; produktion – u/glas: campanula, begonia og grønne planter, till. løgdrivning; medl. af Alm. dansk Gartnerforening.

Adr.: Herstedøstervej, Glostrup.

Firma: I/S Hebo-Blomster, Herstedøstervej, Glostrup.

**Heymann, W. Philip**, fabrikant.

Firma: A/S W. Philip Heymann, Jægersborg Allé 19, Charlottenlund.

**Hevang, Alex**, gartneriejer; f. 27/12 1922 i Brendstrup, Århus amt, søn af husmd. Grejs Bugajski; g. 12/10 1946 m. Bodil H., f. Barslund; udd. h. gartneriejerne N. P. Nielsen og Aage Christensen, begge Århus 1937–41, førstemd. h. sidstnævnte 1941–56, etabl. s. gartneriejer i Brendstrup og 1956 overtaget nuværende virksomhed (grundlagt 1910); produktion – u/glas: chrysanthemum

og levkøjer; medl. af Alm. dansk Gartnerforening. Adr.: Brendstrup pr. Århus C.

Firma: Alex Hevang, gartneriejer, Brendstrup pr. Århus C.

**Hillmann, Emmanuel**, anlægsgartner; f. 19/7 1913 i Tikøb, Frederiksborg amt, søn af gartner Emmanuel Hillmann; g. 18/7 1938 m. Ellen H., f. Madsen; udd. i gartneriet Boa, Charlottenlund 1928–32, etabl. s. anlægsgartner i Gentofte 1932, på nuværende adr. s. 1944; anlægsgartneri; medl. af Landsforeningen af danske Anlægsgartnere.

Adr.: Ermelundsvej 128, Gentofte.

Firma: Em. Hillmann, anlægsgartner, Ermelundsvej 128, Gentofte.

**Hinz, Trier**, frugthandler; f. 15/9 1900 på Frbg., søn af kunsthandler Alfr. Hinz; g. 23/6 1923 m. Tove H., f. Christiansen; udd. h. gartneriejerne Carl Andersen, Frbg. og Brdr. Worm, Kastrup 1916–20, medhjælper i gartneriet Ny Kastrupgård, Kastrup, torvekusk sst., etabl. s. frugthandler i Kbhvn. 1923; forhandling af frugt; medl. af Frugthandlerforeningen af 1889.

Adr.: Vejlands Allé 29, Kbhvn. S.

Firma: Frugtforretningen Dragør, Amagerbrogade 153, Kbhvn. S.

**Hjort, J. P.** frugthandler; medl. af Frugthandlerforeningen af 1889.

Firma: Frugtlageret, Frankrigsgade 24, Kbhvn. S.

**Hjorth, Aksel**, kommunegartner; f. 5/7 1930 i Nibe, søn af tøffelmager Theodor Hjorth; g. 5/7 1952 m. Meta H., f. Rafn; udd. h. gartneriejer A. Strøm og h. plantageejer Aage Bruus, begge Nibe 1945–50, medhjælper fl. steder, s. 1959 kommunegartner i Nibe; medl. af Alm. dansk Gartnerforening.

Adr.: Grydstedvej 10, Nibe.

**Hjorth, Chr.**, frugthandler; medl. af Landsorganisationen af Danmarks Frugt- og Blomsterhandlere.

Firma: Chr. Hjorth, frugthandler, Østergade 64, Ålborg.



**A. Hjorth**  
kommunegartner  
Nibe



**O. Hjorth**  
gartneriejer  
Volderslev pr. Hjallesø



**I. Hjortsø**  
planteskoleejer  
Svebølle



**M. Holch**  
gartneriejer  
Slagelse

**Hjorth, Henrik**, grosserer; f. 22/10 1890 i Årby, Holbæk amt, søn af gårdejer K. Hjorth; g. 22/3 1916 m. Tove H., f. Gade; udd. v. landbrug, forvalter på Rosenfeld, bestyrer på Carlshøj og Dyrehavegård, selvstændig landmd. i Skvinge, till. s. 1911 handel på Kbhvn.s Grønttorv og s. 1939 indkøbschef f. Kbhvn.s kommunes hospitalsvæsen og folkekøkkener; medl. af Alm. dansk Gartnerforening, af best. f. Landboforeningen for Kbhvn.s amt, vurderingsmd. t. ejendoms- og grundskyld i Ballerup-Måløv kommune.

Adr.: Torvevej 9, Skovlunde.

Firma: Henrik Hjorth, grosserer, Torvevej 9, Skovlunde.

**Hjorth, Knud**, gartneriejer; f. 3/12 1926 i Skovlunde, Kbhvn.s amt, søn af gartneriejer Henrik Hjorth; g. 4/7 1949 m. Kirsten H., f. Lind Jensen; udd. i gartnerierne Gartnergården, Brøndbyøster og Hyldevang, Sengeløse 1941-46, medhjælper bl. a. h. faderen, etabl. s. gartneriejer i Baldersbrønde 1953; produktion - u/glas: agurker, till. tulipanløgavl og løgdrivning; medl. af Alm. dansk Gartnerforening.

Adr.: Roskildevej 140, Hedehusene.

Firma: Gartneriet Baldersbo, Roskildevej 140, Hedehusene.

**Hjorth, Ove**, gartneriejer; f. 30/7 1940 i Allese, Odense amt, søn af planteskoleejer Peter Hjorth; g. 14/2 1965 m. Tove H., f. Føns; udd. h. faderen og h. gartneriejer Henry Christensen, Stige 1954-59, frekventeret Beder Gartnerskole 1959-60, medhjælper h. faderen 1960-64, etabl. s. gartneriejer i Volderslev 1964; produktion - u/glas: plumosus; medl. af Alm. dansk Gartnerforening.

Adr.: Volderslev pr. Hjallesø.

Firma: Ove Hjorth, gartneriejer, Volderslev pr. Hjallesø.

**Hjorth, Peter**, gartneri- og planteskoleejer; f. 21/9 1910 i Lumby, Odense amt, søn af arbejdsmd. Hans Christoffer Hansen; g. 11/8 1935 m. Anna H., f. Mathiesen; udd. h. planteskoleejerne Knud Damsted, Søhus og Jens Pallesen, Kolding

1924-29, studieophold i Holsten 1929-30, medhjælper h. førstnævnte læremester 1930-35, etabl. s. gartneriejer i Allese 1935, sen. udvidet m. planteskole; produktion - u/glas: plumosus og tomater, till. forhandling af roser, stauder, frugtbuske og -træer samt stedsegrønne prydbuske.

Adr.: Allese pr. Beldringe.

Firma: Peter Hjorth, gartneri- og planteskoleejer, Allese pr. Beldringe.

**Hjorth, Søren**, gartner; medl. af Alm. dansk Gartnerforening.

Adr.: Dalen 6, Holbæk.

**Hjorth, Vagn**, gartneriejer; f. 23/9 1936 i Allese, Odense amt, søn af planteskoleejer Peter Hjorth; g. 2/6 1962 m. Karen H., f. Rasmussen; udd. h. faderen 1951-56, frekventeret Beder Gartnerskole, medhjælper h. faderen 1956, etabl. s. gartneriejer i Søhus; produktion - u/glas: plumosus; medl. af Alm. dansk Gartnerforening.

Adr.: Smedebakken, Næsby Fyn.

Firma: Vagn Hjorth, gartneriejer, Smedebakken, Næsby Fyn.

**Hjortlund, Edgon**, gartneriejer; f. 18/1 1906 i Horsens, søn af vicebrandchef Thv. Hjortlund; g. 10/11 1937 m. Johanne Margrethe H., f. Henriksen; udd. h. gartneriejerne Aage B. Jensen, Horsens, Bartholdy's efft., Vanløse og Chr. Asmussen, Rødovre 1922-27, medhjælper h. sidstnævnte, ophold i Canada og USA 1929-35, etabl. s. frugt- og blomsterhandler i Horsens 1935-46, etabl. s. gartneriejer i Østerlund 1946; produktion - u/glas: adiantum, chrysanthemum, pelargonium og vinterstjerne; medl. af Alm. dansk Gartnerforening og GASA, Horsens.

Adr.: Østerlund pr. Lund Østj.

Firma: E. Hjortlund, gartneriejer, Østerlund pr. Lund Østj.

**Hjortsø, Ib**, planteskoleejer; f. 6/11 1909 i Visinge, Holbæk amt, søn af planteskoleejer Hans Chr. Jensen Hjortsø; g. 1/9 1934 m. Liselotte H., f. Stenbjørn; udd. h. planteskoleejerne W. Semmel-





**Aa. V. Holgersen**  
forretningsfører  
Horsens



**A. M. Holm**  
gartneriejer  
Mou Himmerland



**A. A. Holm**  
blomsterhandler  
Holstebro

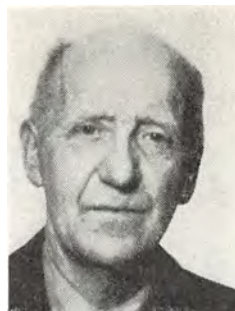

**E. A. Holm**  
gartneriejer  
Holstebro

hack, F. Focko-Bohlen, Barbier & Cie, frekventeret Vilvorde Havebrugshøjskole 1927–30, medhjælper i Tyskland og Frankrig, studieophold i Tyskland og England, etabl. s. planteskoleer og 1937 overtaget faderens virksomhed (grundlagt 1896); forhandling af planter, speciale: skov- og haveplanter, også t. eksport, till. frugtplantage, speciale: kirsebær; medl. af København og Omegns Plantehandlerforening, formd. f. eksportsammenslutningen DENCA.

Adr.: Vesterport, Svebølle.

Firma: Hjortsp's Planteskole, Svebølle.

**Hjæresen, Frede**, gartneriejer; medl. af Alm. dansk Gartnerforening.

Firma: Frede Hjæresen, gartneriejer, Søndersø.

**Hochloff, Oleg**, gartneriejer; medl. af Alm. dansk Gartnerforening.

Firma: Oleg Hochloff, gartneriejer, Gartnerboligen, Brede pr. Lyngby.

**Holch, Morten**, gartneriejer; f. 11/11 1910 i Horne, Svendborg amt, søn af frugthandler Hans Chr. Fich Holch; udd. v. landbrug, etabl. s. gartneriejer i Jernbjerg; medl. af Alm. dansk Gartnerforening.

Adr.: Jernbjerg pr. Slagelse.

Firma: Morten Holch, gartneriejer, Jernbjerg pr. Slagelse.

**Holgersen, Aage Villiam**, forretningsfører; f. 25/11 1911 i Århus, søn af lagerekspedient Vilh. Holgersen; g. 20/10 1934 m. Emmy H., f. Jensen; kontorudd. i fa. I. C. Helm-Petersen, Markfrøkontor, Århus 1926–30, kontorass. i GASA, Århus 1930, førstemd. sst. 1936, forretningsfører i GASA, Horsens s. 1939; fl. lokale tillidshverv.

Adr.: Nordre Kirkegårds Allé 10, Horsens.

Firma: Gartnernes Salgsforening, Nygade 64, Horsens.

**Holgersen, Ole Michael**, planteskoleer; f. 15/2 1922 i Hjortespring, Kbhvn.s amt, søn af gårdejer Michael Holgersen; g. 27/11 1963 m. Bodil H., f.

Frederiksen; præliminæreksm. 1938, udd. h. gartnerierne Jørgen P. Jørgensen, Bagsværd og Peter Kragh, Mørkhøj 1938–42, etabl. s. gartneriejer i Hjortespring 1948, overgået t. planteskole 1949; forhandling af planter; medl. af København og Omegns Plantehandlerforening, vurderingsmd. t. ejendomsskyld.

Adr.: Skinderskovvej 27, Herlev.

Firma: Hjortborg Planteskole, Skinderskovvej 27, Herlev.

**Holm, Adolf Magnus**, gartneriejer; f. 24/1 1913 i Ballum, Tønder amt, søn af gæstgiver Mads Lauridsen Holm; g. 28/4 1953 m. Gerda H., f. Larsen; etabl. s. gartneriejer i Mou 1951; till. detail-salg; medl. af Alm. dansk Gartnerforening og af Landsorganisationen af Danmarks Frugt- og Blomsterhandlere.

Adr.: Mou Himmerland.

Firma: Mou Handelsgartneri, Mou Himmerland.

**Holm, Alma Astrup**, blomsterhandler; f. 3/10 1908 i Borbjerg, Ringkøbing amt, datter af gårdejer Thomas Jensen; g. 30/5 1933 m. gartneriejer Erik A. H.; indt. 1933 v. forskelligt erhverv, medarbejder h. ægtefællen s. 1933, frekventeret Beder Gartnerskole (binderikursus) 1943; forhandling af blomster.

Adr.: Struervej 34, Holstebro.

Firma: Erika Blomster, Struervej 34, Holstebro.

**Holm, Arne Jensen**, gartner; f. 14/7 1944 i Gerndrup, Ribe amt, søn af gartneriejer Kai Jensen Holm; udd. h. gartnerierne Sv. A. Hansen, Brørup og Johs. Rasmussen, Esbjerg 1960–63, frekventeret Rinkenæs ungdomsskole 1959–60, Beder Gartnerskole 1963–64, medhjælperprøve 1964, førstemd. h. faderen s. 1966 (virksomheden grundlagt 1950); produktion – u/glas: begonia, hortensia og tomater, – friland: jordbær, blomkål og kartofler.

Adr.: Gerndrup pr. Brørup.

Firma: Kai Holm, gartneriejer, Gerndrup pr. Brørup.

**Holm, Børge**, blomsterhandler; f. 2/2 1933 i Tiset, Århus amt, søn af arbejdsmd. Niels Holm;



**H. H. Holm**  
gartneriejer  
Bisholt pr. Horsens



**H. E. Holm**  
gartneriejer  
Askov pr. Vejen



**K. H. Holm**  
gartneriejer  
Årsballe pr. Rønne



**O. G. Holm**  
gartneriejer  
Store-Magleby

g. 8/3 1958 m. Esther H., f. Nielsen; udd. h. gartneriejerne I. Mikkelsen, Tranbjerg J. og Lemming, Langballe 1948–53, medhjælperprøve 1953, medhjælper fl. steder, etabl. s. blomsterhandler i Åbyhøj og 1958 overtaget nuværende virksomhed (grundlagt 1955), till. anlægsgartneri; forhandling af blomster; medl. af Dansk Blomsterhandlerforening og Interflora-Danmark.

Adr.: Silkeborgvej 203, Åbyhøj.

Firma: Blomsterforretningen Gulnare, Silkeborgvej 203, Åbyhøj.

**Holm, Edvard**, gartner; medl. af Alm. dansk Gartnerforening.

Adr.: Balke pr. Neksø.

**Holm, Erik Astrup**, gartneriejer; f. 22/6 1905 i Holstebro, søn af prokurist Karl Nikolaj Guldmann Holm; g. 30/5 1933 m. Alma A. H., f. Jensen; udd. h. gartneriejer Lindberg, Holstebro og i Hulkærhus Planteskole 1920–25, medhjælper fl. steder, etabl. s. gartneriejer i Holstebro 1927, till. detailsalg s. 1928, udv. 1945 og 1960; produktion – u/glas: chrysanthemum og blomsterløg, till. detailsalg af blomster; medl. af Alm. dansk Gartnerforening, Dansk Blomsterhandlerforening og Interflora-Danmark.

Adr.: Struervej 34, Holstebro.

Firma: Erika Blomster, Struervej 34, Holstebro.

**Holm, Gunnar**, gartner; medl. af Alm. dansk Gartnerforening.

Adr.: Kirke-Stillinge pr. Slagelse.

**Holm, H.**, frugthandler; medl. af Landsorganisationen af Danmarks Frugt- og Blomsterhandlere.

Firma: H. Holm, frugthandler, Dannebrogsgade 16, Ålborg.

**Holm, Hans Sørensen**, gartner; medl. af Alm. dansk Gartnerforening.

Adr.: Gl. Jernbanevej 5, Lyngby.

**Holm, Heinr.**, frugthandler; medl. af Frugthandlerforeningen af 1889.

Firma: Heinr. Holm, frugthandler, Emil Pipers Vej 1, Lyngby.

**Holm, Henning**, gartneriejer; f. 29/5 1928 i N. Vedby, Maribo amt, søn af gårdejer Aksel Holm; g. 28/5 1955 m. Helga H., f. Larsen; udd. h. gartneriejerne Damgaard, Ørsløv og Leo Rasmussen, Eskildstrup 1943–47, frekventeret Vilvorde Havebrugshøjskole 1948, medhjælper h. gartneriejerne Dam, Hårlev og Nygaard, Over-Holluf, etabl. s. gartneriejer i Fakse 1955; produktion – u/glas: azalea og tomater, till. blomsterløgavl, – friland: jordbær og blomkål; medl. af Alm. dansk Gartnerforening.

Adr.: Egedevej, Fakse.

Firma: Henning Holm, gartneriejer, Egedevej, Fakse.

**Holm, Herluf Hagbard**, gartneriejer; f. 11/11 1927 i Trige, Århus amt, søn af arbejdsmd. Sigvald Holm; g. 29/3 1952 m. Anne Marie H., f. Dahl-Iversen; udd. h. gartneriejerne Mads Nielsen, Trige, Carl Sloth, Hinnerup, Chr. E. Iversen, Vinding og Brdr. Mindested, Skærup 1942–48, medhjælper h. sidstnævnte, etabl. s. gartneriejer i Bisholt og 1949 overtaget nuværende virksomhed (grundlagt 1922); produktion – u/glas: roser og nelliker; udstillet på »Duft og Farver«, Horsens 1962; tildelt ærespris for nelliker; medl. af Alm. dansk Gartnerforening, af best. f. dennes Horsens kreds 1957–61, medl. af best. f. GASA, Horsens s. 1960.

Adr.: Bisholt pr. Horsens.

Firma: Herluf Holm, gartneriejer, Bisholt pr. Horsens.

**Holm, Hjalmar Eskelund**, gartneriejer; f. 19/6 1928 i Gerndrup, Ribe amt, søn af handelsgartner Andr. Nielsen Holm; g. 25/5 1958 m. Else H., f. Jensen; udd. h. gartneriejerne R. P. Hansen, Brørup, Gejlager, Vamdrup og Gamst, Kolding 1941–46, medhjælper på Askov højskole 1946, etabl. s. gartneriejer i Askov og 1946 overtaget faderens virksomhed; produktion – u/glas: hortensia og tomater, – friland: jordbær og blomsterløgavl, till.

detailsalg af blomster, frugt og grønt; medl. af Alm. dansk Gartnerforening.

Adr.: Maltvej 31, Askov pr. Vejen.

Firma: Askov Handelsgartneri, Askov pr. Vejen.

**Holm, Inga**, blomsterhandler; f. 19/2 1907 i Hjortekær, Kbhvn.s amt, datter af gartneriejer Lars Chr. Andersen; udd. i blomsterbranchen 1925–29, etabl. s. blomsterhandler i Kalundborg 1933; forhandling af blomster; medl. af Dansk Blomsterhandlerforening.

Adr.: Kirke-Stillinge pr. Slagelse.

Firma: Blomsterforretningen Iris, Kordilgade 47, Kalundborg.

**Holm, J. K.**, gartneriejer; medl. af Alm. dansk Gartnerforening.

Firma: J. K. Holm, gartneriejer, Nørre-Broby.

**Holm, Julius**, anlægsgartner; medl. af Landsforeningen af danske Anlægsgartnere.

Firma: Jul. Holm, anlægsgartner, Rønne Allé 7, Kolding.

**Holm, Jørgen**, konsulent; medl. af Alm. dansk Gartnerforening.

Adr.: Kildegårdsvej 9, Nykøbing F.

**Holm, Jørgen Georg Julius**, konsulent; f. 17/2 1932 i Kbhvn., søn af bogholder Povl Vilh. Johs. Formann Holm; udd. s. gartner, civilhortonom 1957, konsulent i Østifternes Haveselskab, till. lærer på Næsgård Agerbrugsskole; havebrugsmedarbejder v. Landsbladet; medl. af Alm. dansk Gartnerforening, medl. af Nykøbing F. naturfredningskomité.

Adr.: Sundkrogen, Sundby pr. Nykøbing F.

**Holm, Kai Jensen**, gartneriejer; f. 24/10 1916 i Gerndrup, Ribe amt, søn af gårdejer Andr. Nielsen Holm; g. 25/1 1941 m. Anna Margrethe H., f. Jensen; udd. v. landbrug, udd. s. kontrollass. 1941, kontrollass. 1942–63, till. etabl. frugtplantage i Gerndrup 1941, overtaget faderens landejendom 1944, udvidet m. gartneri 1950; produktion – u/glas: begonia, hortensia og tomater, – friland: jordbær, blomkål og kartofler; medl. af Alm. dansk Gartnerforening og GASA, Esbjerg, medl. af KFUM soldatermission, Vejrup kredsen s. 1960.

Adr.: Gerndrup pr. Brørup.

Firma: Kai Holm, gartneriejer, Gerndrup pr. Brørup.

**Holm, Kjeld**, gartneriejer; f. 27/5 1918 i Krønge, Maribo amt, søn af smedemester Alb. Holm; g. 19/5 1940 m. Tut H., f. Jørgensen; udd. i Venerslund herregårdsgartneri, h. gartneriejerne Damgaard, Ønslev og Sv. Jørgensen, Maglemer 1932–38, etabl. s. gartneriejer i Saksøbing 1940, på nuværende adr. s. 1962; produktion – u/glas: chrysanthemum og agurker; medl. af Alm. dansk Gartnerforening, formd. f. sammes Lolland-Falster kreds.

Adr.: Kallø pr. Saksøbing.

Firma: Kjeld Holm, gartneriejer, Kallø pr. Saksøbing.

**Holm, Knud Hansen**, gartneriejer; f. 24/11 1914 i Vester Marie, Bornholms amt, søn af handlegartner Peder Holm; g. 24/11 1940 m. Elna H., f. Wilhelmsen; udd. h. faderen 1930–34, etabl. s. gartneriejer i Årsballe 1941; produktion – u/glas: grønne planter; medl. af Alm. dansk Gartnerforening, af best. f. sammes Bornholms kreds og af best. f. GASA, Bornholm.

Adr.: Årsballe pr. Rønne.

Firma: Gartneriet Aldersro, Årsballe pr. Rønne.

**Holm, L.**, frugthandler; medl. af Landsorganisationen af Danmarks Frugt- og Blomsterhandlere.

Firma: L. Holm, frugthandler, Harboør.

**Holm, Magnus A.**, frugthandler; medl. af Landsorganisationen af Danmarks Frugt- og Blomsterhandlere.

Firma: Mou Handelsgartneri, Mou Himmerland.

**Holm, Margrethe**, blomsterhandler; medl. af Dansk Blomsterhandlerforening.

Firma: Blomsterhandler Jenny Brandts eftf., Vesterbro 65, Odense.

**Holm, Niels Chr.**, frugthandler; f. 3/8 1939 i Holstebro, søn af skoleinspektør Hans Holm; g. 20/9 1963 m. Anne-Lise H., f. Bjerrings; udd. i kolonialfa. 1955–59, ekspedient h. købmd. Holst, Bagsværd, bestyrer i nuværende virksomhed 1963, etabl. s. frugthandler og 1965 overtaget virksomheden; forhandling af frugt og blomster; medl. af Frugthandlerforeningen af 1889.

Adr.: Lauggårds Allé 16, Søborg.

Firma: Niels Chr. Holm, frugthandler, Herlev Hovedgade 121, Herlev.

**Holm, Oluf G.**, gartneriejer; f. 26/10 1910 i Kbhvn., søn af belysningsarbejder Peter Holm; g. 20/2 1938 m. Inger Marie H., f. Andersen; udd. h. gartneriejerne Poul Hansen, Kastrup, Carl C. Jensen, Store-Heddinge og Th. Suhr, Kastrup 1924–29, medhjælper h. sidstnævnte 1929–34, h. stadsgartneren i Kbhvn. 1934–40, etabl. s. gartneriejer i Ullerup 1940; produktion – u/glas: meloner og tomater, – friland: blomkål og udplantningsplanter; medl. af Alm. dansk Gartnerforening.

Adr.: Fægårdsvej, Store-Magleby.

Firma: Oluf G. Holm, gartneriejer, Fægårdsvej, Store-Magleby.

**Holm, Sofie**, frugthandler; medl. af Frugthandlerforeningen af 1889.

Firma: Sofie Holm, frugthandler, Holmbladsgade 27, Kbhvn. S.

**Holm-Pedersen, Mikael**, kirkegårdsgartner; f. 15/5 1909 i Fulden, Århus amt, søn af boelsmd. Jørgen P. Pedersen; g. 7/11 1937 m. Ely H-P., f. Robert; udd. v. grovt frilandsgartneri samt anlægsgartneri (løgkultur); konsulentvirksomhed, s. 1944



**M. Holm-Pedersen**  
kirkegårdsgartner  
Højbjerg



**N. P. Holmenlund**  
planteavlskonsulent  
Hvidovre

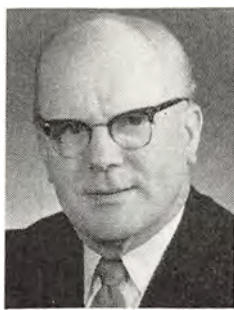

**C. Holmstrøm**  
frugthandler  
Kbhvn. F.



**O. Holst**  
gartneriejer  
Ballum

kirkegårdsgartner v. Frederikskirkens kirkegård, Højbjerg, till. graver og kirkebetjent sst.; medl. af Alm. dansk Gartnerforening, Foreningen af danske Kirkegårdsledere og Landsby-Graverforeningen for Danmark, fagleder v. dennes kurser, medl. af best. f. sammes Århus amtskreds s. 1952, formd. s. 1955.  
Adr.: Frederiksparken 5, Højbjerg.

**Holmberg, Poul Valdemar**, gartneriejer; f. 9/11 1904 i Kbhvn., søn af smed Anders Oscar Holmberg; g. 19/8 1951 m. Vera H., f. Daugaard; udd. h. svigerfaderen, gartneriejer Ejner Nielsen Daugaard, Brædstrup 1919–24, medhjælper sst. 1924–25, på Assistens kirkegård, Kbhvn. 1925–27, farmer i Canada 1927–49, medhjælper h. svigerfaderen 1949–51, etabl. s. gartneriejer og 1951 optaget s. medindehaver i virksomheden sm. m. Ely og Frode Daugaard; produktion – u/glas: bregner, cyclamen og tomater, till. detailsalg.

Adr.: Søndergade 17, Brædstrup.

Firma: Daugaard Blomster, Brædstrup.

**Holmberg, Vera**, blomsterhandler; f. 18/11 1916 i Brædstrup, Skanderborg amt, datter af gartneriejer Ejner Nielsen Daugaard; g. 19/8 1951 m. gartneriejer Poul Vald. H.; udd. h. faderen, medarbejder sst.; produktion – u/glas: bregner, cyclamen og tomater, till. detailsalg.

Adr.: Søndergade 17, Brædstrup.

Firma: Daugaard Blomster, Brædstrup.

**Holmegaard, Anders**, blomsterhandler; f. 26/12 1913 i Ry, Skanderborg amt, søn af karetmagermester Niels Holmgaard Nielsen Holmegaard; g. 23/8 1942 m. Elna H., f. Nielsen; udd. h. faderen og h. karetmagermester Petersen, Skanderborg, svend fl. steder, etabl. s. karetmagermester og s. blomsterhandler i Ry 1950 sm. m. hustruen; forhandling af blomster; medl. af Dansk Blomsterhandlerforening og Interflora-Danmark.

Adr.: Skanderborgvej 36, Ry.

Firma: Holmegaards Blomster, Skanderborgvej 36, Ry.

**Holmegaard Elna**, blomsterhandler; f. 30/7 1917 i Lyngå, Århus amt, datter af snedkermester Jens

Nielsen; g. 23/8 1942 m. blomsterhandler Anders H.; direktrice i Magasin Elna, Ry, etabl. s. dame-skrædderinde i Ry 1942–50, frekventeret Beder Gartnerskole, etabl. s. blomsterhandler i Ry og 1950 overtaget nuværende virksomhed sm. m. ægtefællen; forhandling af blomster; medl. af Dansk Blomsterhandlerforening og Interflora-Danmark.

Adr.: Skanderborgvej 36, Ry.

Firma: Holmegaards Blomster, Skanderborgvej 36, Ry.

**Holmegaard, Gunner**, planteskoleejer; f. 4/9 1909 i Akkerup, Odense amt, søn af planteskoleejer Hans J. Holmegaard; g. 5/5 1938 m. Agnete H., f. Voldegaard; udd. h. faderen og h. planteskoleejerne Rasmussen, Horsens og Karl G. Hansen, Kolding 1923–28, frekventeret Vilvorde Havebrugshøjskole, studieophold i Tyskland, medhjælper h. faderen 1931, etabl. s. planteskoleejer i Akkerup og 1946 overtaget faderens virksomhed (grundlagt 1906); tiltrækning af roser, stauder, sirbuske, læplanter, skovplanter, stedsegrønne planter og frugttræer; medl. af Dansk Planteskoleejerforening, revisor i samme, medl. af best. f. Dansk Staudesektion, medl. af Hårby sogneråd.

Adr.: Akkerup pr. Hårby.

Firma: Akkerup Planteskole, Akkerup pr. Hårby.

**Holmegaard, Sofie**, frugthandler; medl. af Landsorganisationen af Danmarks Frugt- og Blomsterhandlere.

Firma: Sofie Holmegaard, frugthandler, Baggesensvej 25, Silkeborg.

**Holmen, Karin**, gartner; medl. af Alm. dansk Gartnerforening.

Adr.: Virum Stationsvej 141 F, Virum.

**Holmenlund, L.**, gartneriejer; medl. af Alm. dansk Gartnerforening.

Firma: L. Holmenlund, gartneriejer, gartneriet Engvadsgård, Avedøre Tværvej, Hvidovre.

**Holmenlund, Niels Peder**, planteavlskonsulent; f. 5/3 1932 i Avedøre, Kbhvn.s amt, søn af gartneri-

ejer Anton Holmenlund; g. 21/7 1957 m. Lis H., f. Klarskov; udd. h. faderen og gartneriejerne Frode Sørensen, Lyngby og Chr. V. Hansen, Glostrup 1949–53, frekventeret Beder Gartnerskoles væksthuslinie 1954–55, ansat h. gartneriejerne M. Jensen, Bækkelund og C. Kragh Sørensen, Petersminde, Århus 1955–56, havebrugskandidat 1959, konsulent f. Alm. dansk Gartnerforening s. 1959; medl. af Alm. dansk Gartnerforening, af Foreningen af danske Civilhortonomer og af Konsulentforeningen.

Adr.: Rudbølvej 33, Hvidovre.

**Holmstrøm, Chr.**, frugthandler; f. 16/1 1909 i Kbhvn.; g. 18/10 1942 m. Kamma H., f. Kjems Nielsen; beskæftiget i frugtbranchen s. 1931, etabl. s. frugthandler på Frbg. og 1932 overtaget nuværende virksomhed (grundlagt 1932); forhandling af frugt og grønt; medl. af Frugthandlerforeningen af 1889, medl. af sammes finansudvalg.

Adr.: Julius Valentiners Vej 32, Kbhvn. F.

Firma: Chr. Holmstrøm, frugthandler, Julius Valentiners Vej 22, Kbhvn. F.

**Hommeltoft, Ib**, grosserer.

Firma: Ib Hommeltoft, Slotsvej 19 A, Charlottenlund.

**Holst, Børge**, blomsterhandler; medl. af Dansk Blomsterhandlerforening.

Firma: Byens Blomster, Brogade 2, Neksø.

**Holst, Else**, blomsterhandler; f. 3/5 1918 i Århus; handelsudd., etabl. s. blomsterhandler i Løgten 1951; forhandling af frugt, grønt, konserves og blomster, till. kransbinderi; medl. af Dansk Blomsterhandlerforening og Interflora-Danmark.

Adr.: Løgten.

Firma: Løgten Blomster, Løgten.

**Holst, Otto**, gartneriejer; f. 2/1 1913 i Randerup, Tønder amt, søn af smedemester Niels Christensen Holst; g. 17/12 1939 m. Metha H.; udd. h. gartneriejerne Holmlund, Skærbæk, Christensen, Toftlund og Fischer, Otterup 1927–32, medhjælper h. sidstnævnte 1932–37, etabl. s. anlægsgartner i Randerup 1938–39, etabl. s. gartneriejer i Ballum 1939; produktion – u/glas: grønne planter, tomater og blomkål – friland: chrysanthemum, jordbær, blomkål, gulerødder og kartofler; medl. af Alm. dansk Gartnerforening.

Adr.: Ballum.

Firma: Ballum Handelsgartneri, Ballum.

**Holt, Max Petersen**, gartneriejer; f. 29/4 1910 i Løgumkloster, Tønder amt, søn af gårdejer Hans Petersen Holt; g. 3/11 1940 m. Christine H., f. Petersen; udd. h. gartneriejer L. Johansen, Løgumkloster og i Gram slots gartneri, Gram 1927–32, medhjælper bl. a. h. gartneriejer Johs. K. Jensen, Odense, etabl. s. gartneriejer i Sølsted 1938, i Bredebro s. 1940; produktion: bl. a. drivning af hyacinter, påskeliljer og tulipaner.

Adr.: Bredebro.

Firma: Max Holt, gartneriejer, Bredebro.

**Hoppe, Th.**, blomsterhandler; medl. af Dansk Blomsterhandlerforening.

Firma: Blomsterforretningen Bellis, Østergade 9, Ålestrup.

**Horn, A.**, frugthandler; medl. af Frugthandlerforeningen af 1889.

Firma: A. Horn, frugthandler, Sønder Boulevard 63, Kbhvn. V.

**Hornbech, Axel**, fabrikant.

Firma: Axel & Johan Hornbech A/S, Christiansborggade 1, Kbhvn. V.

**Hornbech, Johan**, fabrikant.

Firma: Axel & Johan Hornbech A/S, Christiansborggade 1, Kbhvn. V.

**Hornstrup, K.**, salgschef.

Adr.: Tavlekærvej 148, Hvidovre.

Firma: Rico Konservesfabrik A/S, Halmtorvet 21, Kbhvn. V.

**Hornung, Kaj**, gartner; medl. af Alm. dansk Gartnerforening.

Adr.: Tagensvej 162, Kbhvn. N.

**Hougaard, H. A.**, frugthandler; medl. af Landsorganisationen af Danmarks Frugt- og Blomsterhandlere.

Firma: K. A. Hougaard, frugthandler, Paaske-løkkevej 11, Odense.

**Hougaard, Harald**, gartner; medl. af Alm. dansk Gartnerforening.

Firma: Harald Hougaard, gartner, Fraugde.

**Houkjær, Oluf**, gartneriejer; f. 8/3 1913 i Skagen, søn af gårdejer Peder Houkjær; g. 11/12 1938 m. Sigrid H., f. Jensen; udd. h. gartneriejerne Nielsen, Islev og Fritz Pedersen, Vanløse 1932–36, medhjælper bl. a. h. sidstnævnte læremester og i planteskolen Hollandia, Nørre-Ålslev, etabl. s. gartneriejer i Vester-Hassing og 1943 overtaget nuværende virksomhed (grundlagt 1930); till. detailsalg; medl. af Alm. dansk Gartnerforening.

Adr.: Vester-Hassing.

Firma: O. Houkjær, handelsgartner, Vester-Hassing.

**Houmann, E.**, gartneriejer; f. 13/9 1906 i Vejle, søn af kirkegårdsinspektør A. C. Houmann; g. 20/10 1930 m. Kirsten H., f. Hansen; udd. i frøfa. M. Jørgensen, Grejsdal og fa. Chr. Olsen, Odense, studieophold i Dresden, Versailles og Gent, etabl. s. gartneriejer i Thisted, till. detailsalg; medl. af Alm. dansk Gartnerforening og Dansk Blomsterhandlerforening.

Firma: E. Houmann, gartneriejer, Thisted.

**Houmøller, Sv.**, blomsterhandler; medl. af Dansk Blomsterhandlerforening.

Firma: Houmøllers Blomster, Frederiksgade 4, Skive.

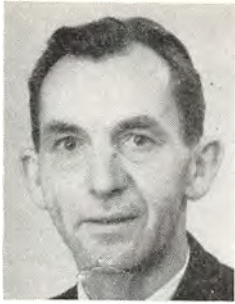

**M. P. Holt**  
gartneriejer  
Bredebro



**O. Houkjer**  
gartneriejer  
Vester-Hassing



**H. Hovmann-Olsen**  
planteskoleejer  
Tved pr. Svendborg



**P. Hoyer**  
direktør  
Holmstrup

**Hove, Thomas Jan**, direktør; f. 2/9 1924 i Høbro, søn af fabriksinspektør Egil Hove; g. 30/1 1948 m. Tove Liss H., f. Andersen; student 1943, stud. sprog 1943–46, ansat i fa. Hindsgaul 1947, i nuværende virksomhed 1948, meddirektør sst. 1962, enedirektør s. 1962 (virksomheden grundlagt 1906, sen. omdannet t. aktieselskab); import og forhandling af udenlandsk frugt, forhandling og eksport af dansk frugt, till. bananmodning; medl. af best. f. Foreningen af Frugtimportører i København, af best. f. Foreningen af Eksportører af dansk frugt og grøntsager, medl. af Københavns Grønttorvs Frugtgrossist-Sammenslutning og af Frugteksport-Unionen.

Adr.: Hjortekærsvvej 137, Lyngby.

Firma: Valdemar Andersen A/S, Frugtmarkedet 19, Kbhvn. Valby.

**Hovgaard, Kristian**, gartneriejer; f. 29/11 1927 i Tirstrup, Randers amt, søn af gårdejer Aksel Hovgaard; g. m. Ketty H., f. Pedersen; udd. h. gartneriejerne Johs. Holm, Mårslet og Anders Hovgaard, Erritsø, medhjælper bl. a. h. gartneriejer Berte Bjerre, Brøndbyvester, etabl. s. gratneriejer i Tirstrup Østj. 1951; produktion – u/glas: freesia og tomat, – friland: jordbær og blomkål; medl. af Alm. dansk Gartnerforening, af best. f. sammes Djursland kreds s. 1961, af best. f. GASA, Grenå.

Adr.: Tirstrup Østj.

Firma: Gartneriet Søndervang, Tirstrup Østj.

**Hovmann-Hansen, Fr.**, planteskoleejer; medl. af Dansk Planteskoleejerforening.

Firma: Sørup Planteskole, Sørup.

**Hovmann-Olsen, Holger**, planteskoleejer; f. 17/7 1915 i Heldager, Svendborg amt, søn af gårdejer Ole P. Olsen; g. 31/7 1949 m. Aase H-O., f. Nielsen; udd. i Sørup Planteskole og h. planteskoleejerne Fr. Hovmann-Hansen, Sørup og Asger M. Jensen, Holmstrup 1930–35, medhjælper h. planteskoleejer A. H. Elvinge, Køge, frekventeret Teknologisk Institut, Kbhvn. 1937–38, Ollerup Havebrugsskole 1941–42, etabl. s. planteskoleejer i Tved 1942; forhandling af planter, speciale: lyng og roser; medl. af Dansk Planteskoleejerforening.

Adr.: Tved pr. Svendborg.

Firma: Tved Planteskole, Tved pr. Svendborg.

**Hoyer, Peter**, direktør; f. 10/4 1906 i Bramdrup, Vejle amt, søn af tømremester Jeppe Jørgensen Hoyer; g. 6/12 1930 m. Astrid H., f. Nørregaard Larsen; udd. h. planteskoleejerne A. Braae, Bramdrupdam, J. Pallesen, Kolding og i nuværende virksomhed s. 1924, direktør f. Asger M. Jensens Planteskole, Holmstrup s. 1951 (grundlagt 1913); forhandling af planter; medl. af Dansk Planteskoleejerforening, næstformd. 1957–65.

Adr.: Holmstrup.

Firma: Asger M. Jensens Planteskole, Holmstrup.

**Hundebøl, Josva Henning**, gartneriejer; f. 11/7 1922 i Sneum, Ribe amt, søn af gårdejer Peter Lauridsen Hundebøl; g. 7/6 1947 m. Anna Kirstine H., f. Hansen; udd. v. landbrug, frekventeret Tommerup højskole 1943, udd. h. gartneriejer Niels Uldahl, Skads 1942–44 og 1945–48, etabl. s. gartneriejer i Andrup 1947, udvidet m. anlægsgartneri 1962; produktion – u/glas: chrysanthemum, roser og tulipaner, – friland: jordbær, till. anlægsgartneri, bl. a. Godthåbsparken, Bramminge og Kystparken, Sædding; medl. af Alm. dansk Gartnerforening, GASA, Esbjerg, af sammes udvalg f. pakkecentralen 1960–64, medl. af best. f. Esbjerg og Omegns Museum s. 1962, kasserer f. KFUM-spejdernes Skads gruppe s. 1950, fl. lokale tillidshverv.

Adr.: Andrup pr. Esbjerg.

Firma: Henning Hundebøl, gartneriejer, anlægsgartner, Andrup pr. Esbjerg.

**Hundevad, Olav Buch**, gartneriejer; f. 4/12 1912 i Skanderup, Ribe amt, søn af gårdejer Hans Olufsen Hundevad; g. 29/12 1940 m. Gurli H., f. Petersen; udd. v. landbrug, udd. h. gartneriejerne Kromann, Snoghøj, Palle Nielsen, Vejen, Arne Petersen, Læsø og Poul Mose, Glamsbjerg 1932–37, frekventeret Ollerup Gymnastikhøjskole 1933–34, medhjælper fl. steder, etabl. s. gartneriejer i Åbyhøj 1940, i Silkeborg s. 1942; produktion: bl. a. roser; medl. af Alm. dansk Gartnerforening, af best.



**J. H. Hundebøl**  
gartneriejer  
Anderup pr. Esbjerg



**A. Hvid**  
gartneriejer  
Vindelev pr. Jelling



**A. F. Hyllegaard**  
gartneriejer  
Anderup pr. Stige Fyn



**O. Hægløv**  
gartner  
Silkeborg

f. sammes Silkeborg kreds, af best. f. GASA, Silkeborg s. 1946.

Adr.: Solbakkevej 18, Silkeborg.

Firma: Gartneriet Fuglsang, Solbakkevej 18, Silkeborg.

**Hvass, Ernst**, gartner; medl. af Alm. dansk Gartnerforening.

Adr.: V. Vedsted pr. Ribe.

**Hvenegaard, Børge Bruun**, gartneriejer; f. 9/7 1919 i Middelfart, søn af skræddermester Henrik Hvenegaard; g. 6/2 1944 m. Vita H., f. Kreutzer; udd. i Den Kellerske Åndssvageanstalts gartneri, Brejning, i statens forsøgsstation Blangstedgård, Odense og h. planteskoleejer Asger M. Jensen, Holmstrup 1935-41, tjenstgørende i livgarden 1941-53, etabl. s. gartneriejer i Skæring 1953; produktion - u/glas: freesia og plumosus, - friland: blomsterløg; medl. af Alm. dansk Gartnerforening.

Adr.: Skæring pr. Hjortshøj.

Firma: Gartneriet Hvenegård, Skæring pr. Hjortshøj.

**Hvid, Aksel**, gartneriejer; f. 30/11 1913 i Dyrby, Randers amt, søn af hotelejer Niels Peter Marius Hvid; g. 27/8 1937 m. Marie H., f. Nielsen; indt. 1959 beskæftiget v. forskelligt erhverv, etabl. s. gartneriejer i Vindelev 1959, virksomheden udvidet 1965; produktion - u/glas: chrysanthemum og to-mater; medl. af Alm. dansk Gartnerforening.

Adr.: Vindelev pr. Jelling.

Firma: Aksel Hvid, gartneriejer, gartneriet Nyhåb, Vindelev pr. Jelling.

**Hviid, Hans Erik**, gartner(iejer); medl. af Alm. dansk Gartnerforening.

Adr.: Gryderup pr. Boeslunde.

**Hygum, Evald**, gartneriejer; f. 10/3 1918 i Taulov, Vejle amt, søn af cementstøber Martin Hygum; g. 13/4 1949 m. Ane Kirstine H., f. Pedersen; udd. h. gartneriejer Jens Kromann, Snoghøj 1933-37, medhjælper bl. a. h. gartneriejer Heager, Glostrup, gartneribestyrelse i Abyhøj 1940-46, etabl.

s. gartneriejer i Viby J. 1946, i Stavtrup s. 1965; produktion - u/glas: helleborus og plumosus, - friland: chrysanthemum; medl. af Alm. dansk Gartnerforening.

Adr.: Stavtrup pr. Viby J.

Firma: E. Hygum, gartneriejer, Stavtrup pr. Viby J.

**Hyllegaard, Aksel Frederik**, gartneriejer; f. 2/5 1906 i Anderup, Odense amt, søn af slagter Carl Fr. Hyllegaard; g. 22/6 1930 m. Carla H., f. Hansen; udd. h. gartneriejerne Ejnar Larsen, Grønne-gyde pr. Stige, Th. Suhr og Otto Christensen, begge Kastrup 1920-25, etabl. s. gartneriejer i Anderup 1926; produktion - u/glas: plumosus; medl. af Alm. dansk Gartnerforening og af Stige menighedsråd.

Adr.: Anderup pr. Stige Fyn.

Firma: Aksel F. Hyllegaard, gartneriejer, Anderup pr. Stige Fyn.

**Hægløv, Ole**, gartner; f. 18/8 1945 i Silkeborg, søn af kurgartner Peter Johs. Hægløv; realeksm. 1961, udd. h. faderen og h. gartneriejerne Poul Th. Pedersen og Carl Møller Larsen, begge Beldringe 1961-65, studieophold i Tyskland h. gartner Josef Stirnberg, Arnsberg 1965-66.

Adr.: Sanatorievej 1, Silkeborg.

**Hægløv, Peter Johannes**, kurgartner; f. 9/3 1905 i Viskinge, Holbæk amt, søn af arbejdsmd. Kr. Ferdinand Sørensen; g. 1° 7/8 1941 m. Olga H., f. Jensen, død 1945, g. 2° 13/4 1949 m. Elsebeth H., f. Schlosser; udd. i Birkendegårds herregårdsgartneri, Værsløv, h. gartneriejerne Chr. Gertsen og Dalskov, begge Vanløse 1920-25, herregårdsgartner på Lolland 1925-26, medhjælper bl. a. h. farbroderen, gartneriejer Søren Peter Sørensen, Viskinge, undergartner på Lerchenfeld 1935-37, herregårdsgartner bl. a. på Vesterbygaard, Jerslev, Egebækgård, Nærum og Kalbygård, Flensted, arbejdsleder i fa. Silkeborg kooperative Anlægsgartnerforretning 1943-47, kirkegårdsgartner i Kolding og Silkeborg, gartner v. kuranstalten Gl. Skovrider-



**P. J. Hægløvn**  
kurgartner  
Silkeborg



**V. Høgholm**  
gartneriejer  
Hjerting



**E. Høgholt**  
gartneriejer  
Karlslunde



**V. A. Høgholt**  
frugthandler  
Kbhvn. F.

gård, Silkeborg s. 1948; medl. af Alm. dansk Gartnerforening.

Adr.: Sanatorievej 1, Silkeborg.

Firma: Kuranstalten Gl. Skovridergård, Silkeborg.

**Høgh, Leo**, gartneriejer; f. 19/9 1930 i Auning, Randers amt, søn af gårdejer Jens Chr. Høgh; g. 17/7 1959 m. Lilly H., f. Pedersen; udd. h. gartneriejerne Sv. Lauritzen og Johs. Petersen samt h. plantageejer Peter Lauritzen, Hedensted 1947–51, medhjælper på Vilvordes forsøgsgård, Ejby og i Ulriksholms slotsgartneri, overgartner i sidstnævnte virksomhed 1957–64, frekventeret Beder Gartnerskole 1956–57, etabl. s. gartneriejer i Ll. Viby 1964; produktion – u/glas: bl. a. udplantningsplanter, – friland: hortensia; medl. af Alm. dansk Gartnerforening.

Adr.: Ll. Viby pr. Kerteminde.

Firma: Gartneriet Vibyholm, Ll. Viby pr. Kerteminde.

**Høgholm, Vermund**, gartneriejer, Hjøv.Ft.; f. 9/5 1923 i Struer, søn af fabrikant Josef Christensen Høgholm; g. 1/12 1945 m. Ingrid H., f. Christensen; udd. h. gartneriejerne M. Th. Pedersen, Struer og M. Johansen, Struer 1937–41, medhjælper bl. a. h. gartneriejerne Kragh Sørensen, Gellerup, Vang, Ålborg og Knudsen, Rødovre, førstemed. h. gartneriejerne M. Johansen, Struer og E. Dahl, Esbjerg, etabl. s. gartneriejer i Hjerting 1947, udvidet m. anlægsgartneri 1948; produktion – u/glas: gerbera og plumosus, – friland: selleri, till. anlægsgartneri, bl. a. Hjerting og Sædding skoler, Hjerting alderdomshjem samt fl. sportspladser; medl. af Alm. dansk Gartnerforening, af best. f. Hjerting Borgerforening 1955–56, f. Hjerting Idrætsforening 1949–51, formd. f. hegnssynet 1958–62, medl. af hegnssynet for mark- og vejfærd 1958–62, kommunal brand-ass. 1954–62, medl. af best. f. Hjerting Lystanlæg s. 1956, formd. f. Hjerting vandværk 1959–65, f. forældrerådet i Det danske Spejderkorps, Guldager afd. s. 1957, eskadrillechef i hjemmevernens luftmeldekorps s. 1964.

Adr.: Engvej 8, Hjerting.

Firma: Vermund Høgholm, gartneriejer, Engvej 8, Hjerting.

**Høgholt, Erling**, gartneriejer; f. 3/10 1930 i Kbhvn., søn af handelsgartner Holger Høgholt; g. 5/12 1959 m. Tove H., f. Dinesen; udd. h. gartneriejerne Chr. Asmussen og Aage Rosendahl, begge Rødovre 1945–49, medhjælper h. faderen, torvechauffør i gartneriet Hyldevang, Sengeløse, etabl. s. gartneriejer i Karlslunde 1958; produktion – u/glas: tomater og salat; medl. af Alm. dansk Gartnerforening.

Adr.: Karlslunde Sognevej, Karlslunde.

Firma: Erling Høgholt, gartneriejer, Karlslunde Sognevej, Karlslunde.

**Høgholt, V. A.**, frugthandler; f. 9/5 1904 i Roskilde, søn af skrædder Ove Høgholt; g. 7/12 1930 m. Anne H., f. Jensen; udd. s. bager, udd. v. gartneri, gartner på Diakonissestiftelsen, etabl. s. frugthandler på Frbg., på nuværende adr. s. 1938; forhandling af frugt, grønt ag konserver; tildelt Frugthandlerforeningen af 1889' sølvmedalje 1964; medl. af Frugthandlerforeningen af 1889.

Adr.: Philip Schous Vej 21, Kbhvn. F.

Firma: Frugthandlerforeningen Pomona, Peter Bangs Vej 107, Kbhvn. F.

**Høj, Bent**, frugthandler; medl. af Landsorganisationen af Danmarks Frugt- og Blomsterhandlere.

Firma: Bent Høj, frugthandler, Tolbodvej 3, Svendborg.

**Høj, Christian**, blomsterhandler; f. 13/4 1908 i Frøstrup, Thisted amt, søn af gårdejer Anders Hundahl Høj; g. 15/4 1945 m. Gudny H., f. Hansen; udd. h. gartneriejerne C. P. Jespersen, Thisted og Chr. Laursen, Vestervig 1924–28, etabl. s. blomsterhandler i Ålborg 1939–43, overtaget nuværende virksomhed 1943 (grundlagt 1932); forhandling af blomster; medl. af Dansk Blomsterhandlerforening, af best. f. sammes Randers kreds s. 1953, medl. af Interflora-Danmark.

Adr.: Udbyhøjvej 20, Randers.



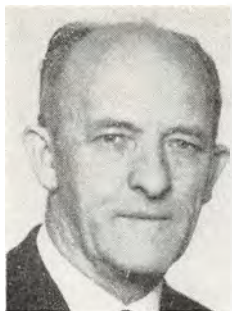

**C. Høj**  
blomsterhandler  
Randers



**K. J. Håkansson**  
kommissionær  
Glostrup



**F. A. Ibenholt**  
grosserer  
Kbhvn. Valby



**J. Idorn**  
gartneriejer  
Odder

Firma: Chr. Høj, blomsterhandler, Udbyhøjvej 20, Randers.

**Høj, Henning**, planteskoleejer; f. 23/9 1917 i Roslev, Viborg amt, søn af blikkenslagermester Oskar Jensen Høj; g. 11/5 1941 m. Laura H., f. Christensen; udd. i Oskar Bangs Planteskole, Nykøbing M. og i Helsingør Planteskole 1932–37, medhjælper i Skovlunde Planteskole og h. anlægsgartner E. Bergstrøm, Kbhvn., gartnerforpagter i Vedbæk 1945, etabl. s. planteskoleejer og 1950 overtaget nuværende virksomhed; medl. af Alm. dansk Gartnerforening.

Adr.: Karlebo Overdrev pr. Hillerød.

Firma: Planteskolen Bakkebo, Karlebo Overdrev pr. Hillerød.

**Høj, Marius**, gartneriejer; medl. af Alm. dansk Gartnerforening.

Firma: Gartneriet Sundhave, Fåborg.

**Højbøge, H.**, gartneriejer; medl. af Alm. dansk Gartnerforening.

Adr.: Ørnevej 38, Kbhvn. NV.

**Højer, Holger**, frugthandler; medl. af Frugthandlerforeningen af 1889.

Firma: Holger Højer, frugthandler, Istedgade 25, Kbhvn. V.

**Højmark Jensen, Knud**, frugthandler; f. 1/10 1917 i Veggerslev, Randers amt, søn af snedker Alb. Jensen; g. 11/10 1940 m. Maggi H. J., f. Hansen; udd. h. gartneriejerne Chr. Petersen, Voldby, Søren Petersen, Rodskov, Andresen, Råsted og Chr. Skov, Hobro 1931–36, medhjælper h. sidstnævnte 1936–38, h. gartneriejerne Harald Rasmussen, Brøndbyøster og Brandt, Vridsløselille, ansat på Glostrup Jernstøberi 1942–44, ekspedient h. frugthandler Harry Nielsen, Frbg. m. fl., inspektør i fa. Irma Frugt, Kbhvn. 1948–50, etabl. s. frugthandler i Valby og 1951 overtaget nuværende virksomhed; udvidet m. filial i Rødovre Centrum 1966; forhandling af frugt, grønt og blomster; medl. af Frugthandlerforeningen af 1889.

Adr.: Hvidovre Torv 6, Hvidovre.

Firma: Knud Højmark Jensen, frugthandler, Damhustorvet 1, Kbhvn. Valby.

**Højsted, Skjold Pouli**, civilhortonom; medl. af Alm. dansk Gartnerforening.

Adr.: Vandværksvej 2, Odense.

**Hørnum, Jørgen Erik**, adm. direktør; f. 27/12 1922 i Kbhvn., søn af fabrikant Fr. Adolf Hørnum; g. 2/7 1949 m. Inga H., f. Strand; realeksm. 1939, handelsudd. i engrosfa. Olaf Friis, Kbhvn. 1939–43, ass. sst. 1943–45, i fa. S. Houlberg A/S, Kbhvn. 1945, disponent sst. og i nuværende virksomhed 1956, prokurist sst. 1963, direktør s. 1964 (virksomheden omdannet t. aktieselskab 1964); forhandling og eksport af frugt og grøntsager, speciale: kartofler; medl. af Foreningen af danske Kartoffeleksportører.

Adr.: Grindsted Allé 13, Kastrup.

Firma: Poul Andersen A/S, Grønttorvet 34, Kbhvn. Valby.

**Hørslev, Niels**, gartneriejer; medl. af Alm. dansk Gartnerforening.

Firma: Niels Hørslev, gartneriejer, Ubberud pr. Blommenslyst.

**Hørsted Christensen, Henning**, stadsgartner; f. 21/2 1927 i Levring, Viborg amt, søn af arbejdsmd. Chresten Nielsen Christensen; g. 11/7 1951 m. Ruth Henny H. C., f. Hartvigsen; udd. h. havearkitekt A. Skovgaard, Viborg og h. planteskoleejerne A. Nielsen, Højbjerg og A. Westergaard, Tange 1945–49, medhjælper h. anlægsgartner H. Rasch, Stubbekøbing 1951–53, i Hedeselskabets Skovfrøcentral, Højbjerg 1953–57, etabl. s. anlægsgartner i Bjerringbro 1957–60, kommunegartner sst. 1960–63, stadsgartner i Skjern s. 1963, studierejse t. Norge 1959; planlægning af og tilsyn m. kommunens anlægsarbejder; formd. f. Bjerringbro Husflidsforening 1960–62.

Adr.: Irisvej 8, Skjern.

Firma: Skjern kommune, Skjern.

**Høyer, Erik**, kommissionær; f. 21/8 1903 i Kbhvn.; g. 27/3 1963 m. Inger H., f. Grill Justesen; udd. v. landbrug, torvekusk h. gartneriejer Johs. Kristensen, Skovlunde 1924–42, etabl. s. frugt- og grønthandler i Glostrup 1942–57, kommissionær s. 1957.

Adr.: Køgevej 98, Tåstrup.

**Høyer, Holger**, anlægsgartner; medl. af Alm. dansk Gartnerforening.

Adr.: Bregnevej 45, Roskilde.

Firma: Holger Høyer, anlægsgartner, Bregnevej 45, Roskilde.

**Håkansson, Kurt Juhl**, kommissionær; f. 30/7 1937 i Lyngby, Kbhvn.s amt, søn af anlægsgartner Bror Mouritz Håkansson; handelsudd., kommissionær i Glostrup.

Adr.: Kettehøjvej 5, Glostrup.

Firma: Bækkelund, Kettehøjvej 5, Glostrup.

**Håkønsen, Svein**, blomsterhandler; f. 23/3 1934 i Norge, søn af maskinmester Karl Håkønsen; udd. s. stærkstrømstekniker 1952–53, udd. s. blomsterbinder i fa. Chr. Frederiksen, Kbhvn. 1955–58, binder i fa. Metropol og i fa. Yrsa Delin, begge Kbhvn., etabl. s. blomsterhandler i Glostrup 1961, på nuværende adr. s. 1965, optaget blomsterhandler Jens Lyhne-Jessen s. medindehaver 1965; forhandling af blomster, speciale: bandler og dekoration; medl. af Dansk Blomsterhandlerforening.

Adr.: Strandvangen 26, Ishøj Strand pr. Greve Strand.

Firma: Blomsterforretningen Acacia, Hovedvejen 133, Glostrup.

**Ibenholt, Frede Asger**, grosserer; f. 16/1 1927 i Gedser; g. 25/4 1952 m. Annelise I., f. Hildegard; handelsudd. h. købmd. Rossing, Nysted 1940–44, ekspedient i fa. Marius Madsen, Frbg. 1944–46, i fa. Høskuld Jørgensen, Kbhvn. 1948–52, etabl. s. grosserer i Kbhvn. 1952; import og forhandling af udenlandsk frugt, forhandling af dansk frugt; medl. af Foreningen af Frugtgrossister i København og af Københavns Grønttorvs Frugtgrossist-Sammenlutning.

Adr.: Lindehaven 33, Kbhvn. Valby.

Firma: F. A. Ibenholt, grosserer, Grønttorvet 104–106, Kbhvn. Valby.

**Ibsen, G.**, gartneriejer; medl. af Alm. dansk Gartnerforening.

Adr.: Rindum Villaby pr. Ringkøbing.

**Idorn, Johannes**, gartneriejer; f. 30/10 1898 i Gilleleje, Frederiksborg amt, søn af træskomd. og skotøjshandler Niels P. Nielsen; g. 23/4 1928 m. Ruth I., f. Pedersen; udd. h. gartneriejer H. Josias Christensen, Græsted og i D. T. Poulsens Planteskole, Kbhvn. 1914–19, medhjælper fl. steder, studieophold i Holland og Frankrig 1921–23, overgartner v. I. Lassens Planteskole, Helsingør 1923–24, v. Frydenstrand Badesanatorium, Frederiksborg 1924–40, etabl. s. gartneriejer i Odder 1940,

till. anlægsgartneri; produktion – u/glas: tomater, snitgrønt, pelargonier og grønne planter, – friland: blomkål, gulerødder, porrer og selleri; medl. af Alm. dansk Gartnerforening.

Adr.: Odder.

Firma: Gartneriet Det hvide Hus, Odder.

**Illemann, August V.**, gartner; medl. af Alm. dansk Gartnerforening.

Adr.: Porthusvej 124, Svendborg.

**Illemann, E.**, anlægsgartner; medl. af Landsforeningen af danske Anlægsgartnere.

Adr.: Vestre Strandallé 158, Risskov.

Firma: E. Illemann, anlægsgartner, Vestre Strandallé 158, Risskov.

**Ingemann Pedersen, Ernst**, blomsterhandler; f. 8/1 1923 i Blangsløv, Præstø amt, søn af landmd. Magnus Pedersen; g. 18/1 1947 m. Birthe P., f. Christensen; udd. h. gartneriejerne Ejnar Petersen, Herlufsholm, Gerner Andersen, Bårse Runddel og Skov Jensen, Borre, Møn 1938–42, medhjælper h. gartneriejer Sv. Bruun, Brøndbystrand 1942–44, h. gartneriejer I. P. Frandsen, Vanløse 1944–45 og i fa. Voss Blomster, Frbg. 1945–49, etabl. s. blomsterhandler i Kbhvn. og 1949 overtaget nuværende virksomhed (grundlagt 1939); forhandling af blomster; medl. af Dansk Blomsterhandlerforening og Interflora-Danmark.

Adr.: Hornstrupevej 13, Vanløse.

Firma: Blomsterforretningen Rocé, Roskildevej 297 A, Kbhvn. Valby.

**Ingholt, Karen**, blomsterhandler.

Firma: Blomsterforretningen Abies, Østerbrogade 21, Kbhvn. Ø.

**Ingholt, Ry**, blomsterhandler; f. 21/9 1922 i Kbhvn., søn af blomsterhandler Chr. Christiansen; g. 21/10 1954 m. Else I., f. Hansen; realeksm. 1939, udd. h. faderen 1941–45, medhjælper h. hofblomsterhandler J. Leonard Abel, Århus 1945–47, i Sverige 1947–48, h. faderen 1948, etabl. s. blomsterhandler og 1963 overtaget faderens virksomhed (grundlagt 1912), udvidet m. selvbetjeningsafd. 1964; forhandling af blomster; næstformd. f. Dansk Blomsterhandlerforening og Interflora-Danmark, medl. af Interflora-Danmark's reklameudvalg, af best. f. De danske Handelsforeningers Fællesorganisation.

Adr.: Ingvar Hjorts Vej 13, Virum.

Firma: Blomsterforretningen Libertas, St. Kongsgade 114, Kbhvn. K.

**Ingvarsen, P.**, blomsterhandler; medl. af Dansk Blomsterhandlerforening.

Firma: P. Ingvarsen, blomsterhandler, Stationsvej 3, Måløv.

**Ingwersen, Ingwer**, slotsgartner, havearkitekt; f. 22/9 1911 i Kbhvn., søn af direktør Axel Ingwersen; udd. i Kbhvn.s kommunes blomstergartneri og i D. T. Poulsens Planteskole, Kbhvn. 1928–32,



**P. E. Ingemann**  
blomsterhandler  
Kbhvn. Valby



**A. P. Isaksen**  
gartneriejer  
Randers



**V. Isaksen**  
gartneriejer  
Ørslev



**H. Iwang**  
gartneriejer  
Vejrup

havebrugskandidat 1937, udd. s. havearkitekt h. havearkitekt Troels Erstad, Kbhvn., ansat sst. 1942–45, ass. h. professor Georg Georgsen, Landbohøjskolen 1937–40 og 1946–62, stadsgartner i Gentofte 1953–54, etabl. s. havearkitekt i Kbhvn. 1954–60, slotsgartner v. Rosenborg Have s. 1960, till. lektor v. Landbohøjskolen 1963–66; medl. af Dansk Havearkitektforening og af best. f. Det kgl. danske Haveselskab.

Adr.: Øster Voldgade 4 B, Kbhvn. K.

**Ingwersen, Poul**, frugthandler; f. 8/1 1902 på Frbg., søn af håndværker v. DSB Johan Ludvig Eggert Ingwersen; handelsudd. i isenkram, ekspedient og dekoratør fl. steder 1916–20, chefdekoratør i fa. Baadh & Winther, Kbhvn., etabl. s. frugthandler på Frbg. og 1932 overtaget nuværende virksomhed (grundlagt 1904); forhandling af frugt, kolonial, vin og tobak; medl. af Frugthandlerforeningen af 1889, nævning i domsmandssager.

Adr.: Allégade 26, Kbhvn. F.

Firma: Frederiksberg Torvehalle, Allégade 24 A, Kbhvn. F.

**Ipsen, Henry Valdemar**, frugthandler; f. 6/4 1920 i Åkirkeby, Bornholms amt, søn af avlsbruger Herluf Ipsen; g. 1945 m. Sara I., f. Nielsen; beskæftiget i bedstefaderens planteskole og 1956 etabl. s. frugthandler i Kbhvn.; medl. af Frugthandlerforeningen af 1889.

Firma: Frugtforretningen Cleo, Brogårdsvej 4, Gentofte.

**Isager, Eigil**, gartneriejer; f. 6/5 1917 i Hjørring, søn af gartneriejer Johs. Isager; g. 18/10 1945 m. Poula I., f. Jacobsen; udd. h. faderen og h. gartneriejerne Wang, Vejgård og Sinius Clausen, Vanløse 1933–37, driftsleder h. faderen 1937, etabl. s. gartneriejer og 1952 overtaget faderens virksomhed (grundlagt 1912); produktion – u/glas: bl. a. grønne planter, – friland: chrysanthemum, georginer og sommerblomster, till. detailsalg; medl. af Alm. dansk Gartnerforening, af best. f. sammes Hjørring kreds 1954–57, formd. f. Hjørring lokale Gartnerforening s. 1962.

Adr.: Hirtshalsvej 5, Hjørring.  
Firma: Johs. Isager & Søn, blomstergartneri, Hirtshalsvej 5, Hjørring.

**Isaksen, Anders Peter**, gartneriejer; f. 11/3 1917 i Fårup, Randers amt, søn af husmd. Anders Chr. Isaksen; g. 26/1 1957 m. Emilie I., f. Purup; udd. v. landbrug, udd. i gartneri og planteskole 1934–39, frekventeret Beder Gartnerskole m. fl., studieophold bl. a. i Tyskland, etabl. s. gartneriejer i Randers 1949; produktion – u/glas: liljer, roser og eksotiske planter, – friland: chrysanthemum, liljer, roser, stauder, stiklinger og udplantningsplanter, till. løvgavl, anlægsgartneri, detailsalg af blomster, dekorationer og kransbinderi; aut. rosen univirsio-l-forsøg; medl. af Alm. dansk Gartnerforening, faglærer v. aftenskoler s. 1960 og demonstrator i husmoderforeninger.

Adr.: Rypevej 30, Randers.

Firma: E. & A. P. Isaksen, gartneriet Solbo, Rypevej 30, Randers.

**Isaksen, Verner**, gartneriejer; f. 15/7 1927 i Sæby; udd. h. gartneriejerne Vilh. Jensen, Sæby, N. L. Nielsen, Frederikshavn og Gustav Bertelsen, Hedensted, etabl. s. gartneriejer i Ørslev 1954; produktion – u/glas: begonia og grønne planter; medl. af Alm. dansk Gartnerforening.

Adr.: Ørslev.

Firma: Ørslev Handelsgartneri, Ørslev.

**Ishøy, C. O.**, blomsterhandler; medl. af Dansk Blomsterhandlerforening.

Firma: C. O. Ishøy, blomsterhandler, Storegade 21, Ribe.

**Ishøj, Sven**, gartner; medl. af Alm. dansk Gartnerforening.

Firma: Sv. Ishøj, gartner, Solsortvej 60, Kbhvn. F.

**Iwang, Henry**, gartneriejer; f. 16/6 1925 i Visby, Tønder amt, søn af husmd. Ths. Iwang; g. 25/1 1948 m. Mary Kristine I., f. Nielsen; udd. h. gartneriejer Jacob Lorentzen, Tønder 1939–43, fre-

kventeret Beder Gartnerskole 1943–44, medhjælper bl. a. h. gartneriejerne M. Salling, Marslev, Christensen & Sønner, Skrillinge pr. Middelfart og Viggo Jessen, Vejrup, etabl. s. gartneriejer i Vejrup og 1948 overtaget sidstnævntes virksomhed (grundlagt 1936); produktion – u/glas: begonia, chrysanthemum, kalanchoë og vinterstjerne; medl. af Alm. dansk Gartnerforening og GASA, Esbjerg.

Adr.: Vejrup.

Firma: Henry Iwang, gartneriejer, Vejrup.

**Iversen, Arne Bjerg**, gartner; medl. af Alm. dansk Gartnerforening.

Adr.: Hannerupgårdsvej 18, Odense.

**Iversen, Bent Weibel**, gartneriejer; f. 4/5 1933 i Kbhvn., søn af fisker Fritz Sofus Iversen; g. 23/7 1955 m. Birthe I., f. Andersen; udd. h. plejefaderen, gartneriejer Chr. Viggo Thomsen, Darum og h. gartneriejer Breiner Henriksen, Favrfelt 1947–51, frekventeret Bramminge efterskole 1946–47, Beder Gartnerskole 1951–52, medhjælper h. gartneriejer A. Knudsen, Rødovre, førstemed. h. plejefaderen 1952–56, forpagtet virksomheden 1956, etabl. s. gartneriejer og 1962 overtaget gartneriet, på nuværende adr. s. 1964; produktion – u/glas: nelliker, – friland: blomkål, gulgerødder og løg; medl. af Alm. dansk Gartnerforening og GASA, Esbjerg.

Adr.: St. Darum pr. Bramminge.

Firma: Bent W. Iversen, gartneriejer, St. Darum pr. Bramminge.

**Iversen, Børge**, anlægsgartner; medl. af Landsforeningen af danske Anlægsgartnere.

Adr.: Skyttegårdvej 10, Kbhvn. Valby.

Firma: Børge Iversen, anlægsgartner, Skyttegårdvej 10, Kbhvn. Valby.

**Iversen, Carl Adolf**, planteskoleejer; f. 12/11 1901 i Fangel, Odense amt, søn af bødker Johs. Iversen; udd. h. planteskoleejerne A. H. Andersen, Fangel og Sv. Pallesen, Kolding, frekventeret Ågård Havebrugsskole, medhjælper h. planteskoleejer K. G. Hansen, Kolding, etabl. s. planteskoleejer i Haderslev 1924, virksomheden udvidet 1928; forhandling af planter, speciale: sirbuske og stedsegrønne planter; medl. af Alm. dansk Gartnerforening, kasserer f. sammes Haderslev kreds.

Adr.: Årøundsvej 80, Haderslev.

Firma: Carl A. Iversen, planteskoleejer, Årøundsvej 80, Haderslev.

**Iversen, Erik**, anlægsgartner; medl. af Landsforeningen af danske Anlægsgartnere.

Adr.: Mansasvej 14, Kbhvn. Valby.

Firma: Erik Iversen, anlægsgartner, Mansasvej 14, Kbhvn. Valby.

**Iversen, Esther Margrethe**, blomsterhandler; f. 25/1 1917 i Ringkøbing, datter af planteskoleejer Niels Poulsen; g. 10/7 1937 m. frugthandler Vilh. H. I.; udd. s. husass., frekventeret Beder Gartnerskole 1940, etabl. s. frugt- og blomsterhandler i

Løgum 1941 sm. m. ægtefællen; forhandling af frugt, grønt, konserver og blomster; medl. af Dansk Blomsterhandlerforening og Interflora-Danmark.

Adr.: Storegade 4, Løgum pr. Løgumkloster.

Firma: Vilh. Iversen, frugthandler, Storegade 4, Løgum pr. Løgumkloster.

**Iversen, H. C.**, kommissionær.

Adr.: I. G. Schmidts Allé 22 B, Hvidovre.

**Iversen, Henning**, gartner; f. 26/3 1933 i Ertebjerg, Sønderborg amt, søn af gartneriejer Jens Iversen; g. 13/2 1955 m. Margit I., f. Pihl; udd. h. faderen og medhjælper sst. (virksomheden grundlagt 1934); produktion – u/glas: chrysanthemum, plumosus, agurker og tomater, – friland: bl. a. jordbær.

Adr.: Ertebjerg pr. Over-Tandslet.

Firma: Gartneriet Ertebjerg Roi, Ertebjerg pr. Over-Tandslet.

**Iversen, J.**, gartneriejer; medl. af Alm. dansk Gartnerforening.

Firma: J. Iversen, gartneriejer, Torp pr. Østbirk.

**Iversen, J.**, planteskoleejer; medl. af Dansk Planteskoleejerforening, Alm. dansk Gartnerforening og Landsforeningen af danske Anlægsgartnere.

Firma: J. Iversen, planteskoleejer, Vroldvej 14, Skanderborg.

**Iversen, Jens**, gartneriejer; f. 14/12 1907 i Ertebjerg, Sønderborg amt, søn af gårdejer Peder Gustav Iversen; g. 8/5 1931 m. Jenny Dorthea I., f. Jacobsen; udd. v. landbrug, etabl. s. plantageejer i Ertebjerg 1934, overgået t. gartneri 1947; produktion – u/glas: chrysanthemum, plumosus, agurker og tomater, – friland: bl. a. jordbær, blomkål og selleri; medl. af Alm. dansk Gartnerforening og af best. f. sammes Als-Sundeved kreds.

Adr.: Ertebjerg pr. Over-Tandslet.

Firma: Gartneriet Ertebjerg Roi, Ertebjerg pr. Over-Tandslet.

**Iversen, Jørgen Anthon**, gartneriejer; f. 12/2 1919 i Kbhvn., søn af murer Jørgen Anthon Iversen; g. 29/6 1945 m. Kirsten Marie I., f. Mulvad; udd. h. gartneriejerne P. E. Willumsen, Nordby Fanø og A. Gregersen, Spangsbjerg 1935–40, frekventeret Vilvorde Havebrugshøjskole 1938–39, Haslev udv. højskole 1943–44, medhjælper h. gartneriejerne Sv. Larsen, Grønnegsvej pr. Stige Fyn og A. Knudsen, Rødovre, etabl. s. gartneriejer i Højrup, Fyn 1948, virksomheden udvidet m. nyt gartneri i Hillerslev 1962; produktion – u/glas: grønne og blomstrende potteplanter; udvalgsmedl. af Alm. dansk Gartnerforenings potteplantesektion, kirkeværge i Hillerslev, næstformd. f. Hillerslev menighedsråd.

Adr.: Hillerslev pr. Højrup.

Firma: J. A. Iversen, gartneriejer, Hillerslev pr. Højrup.

**Iversen, N. K.**, undergartner; f. 5/3 1918 i Tim, Ringkøbing amt, søn af landmd. Ingvard Iversen;



**C. A. Iversen**  
planteskoleejer  
Haderslev



**J. A. Iversen**  
gartneriejer  
Hillerslev pr. Højrup F.



**Aa. Jacobsen**  
gartneriejer  
Skalborg



**Aa. Jacobsen**  
gartneriejer  
Ballerup

g. 8/8 1947 m. Karen I., f. Larsen; udd. h. gartneriejer Lindberg, Holstebro, i Ølgod Planteskole og i Gelsted 1935–40, lagerforvalter i Guldborghave frugtplantage 1944, undergartner i nuværende virksomhed s. 1947; frugtplantage; medl. af Alm. dansk Gartnerforening.

Adr.: Soesmarke pr. Guldborg.

Firma: Guldborgland Frugtplantage A/S, Soesmarke pr. Guldborg.

**Iversen, Niels Peter**, gartneriejer; f. 26/10 1911 i Lund Østj., Skanderborg amt, søn af gartneriejer Jørgen Peter Søren Iversen; g. 15/6 1941 m. Edith I., f. Marcussen; udd. h. faderen og h. gartneriejer Chr. Jørgensen, Erritsø 1925–30, medhjælper h. faderen 1932–36, forpagtet ejendom og etabl. s. gartneriejer i Lund Østj. 1936, etabl. s. gartneriejer i Urlev 1941–63, overtaget faderens virksomhed 1963; medl. af GASA, Horsens, repræsentant f. Vejle amts yngre Brandkasse s. 1949.

Adr.: Lund Østj.

Firma: Niels Iversen, gartneriejer, Lund Østj.

**Iversen, Sven**, gartner; f. 20/1 1932 i Ertebjerg, Sønderborg amt, søn af gartneriejer Jens Iversen; g. 27/6 1964 m. Anna Helene I., f. Lind; udd. h. faderen og h. gartneriejerne Otto Holst, Bælum og Chr. Lunde, Ll. Ubberød 1946–51, medhjælper h. gartneriejer Ludv. Hansen, Stige Fyn, h. faderen s. 1953 (virksomheden grundlagt 1934); produktion – u/glas: chrysanthemum, plumosus, agurker og tomat, – friland: bl. a. jordbær.

Adr.: Ertebjerg pr. Over-Tandslet.

Firma: Gartneriet Ertebjerg Roi, Ertebjerg pr. Over-Tandslet.

**Iversen, Viggo**, anlægsgartner; medl. af Landsforeningen af danske Anlægsgartnere.

Firma: Viggo Iversen, anlægsgartner, Damhus-torvet 5, Kbhvn. Valby.

**Iversen, Vilhelm Hans**, frugthandler; f. 22/7 1912 i Løgumkloster, Tønder amt, søn af gårdejer Hans Fr. Iversen; g. 10/7 1937 m. Esther Margrethe I., f. Poulsen; udd. h. gartneriejer A. Lorent-

zen, Ribe 1926–31, medhjælper sst. og h. gartneriejerne Aksel Hansen, Aslev og Lang, Espergærde m. m., etabl. s. frugthandler i Løgum 1941; forhandling af frugt, grønt, konserver og blomster; medl. af Dansk Blomsterhandlerforening og Interflora-Danmark, kasserer f. Løgumkloster Håndværkerlaug 1956–66.

Adr.: Storegade 4, Løgum pr. Løgumkloster.

Firma: Vilh. Iversen, frugthandler, Storegade 4, Løgum pr. Løgumkloster.

**Jacobsen, Aage**, gartneriejer; f. 4/1 1914 i Ørum, Hjørring amt, søn af gårdejer Jørgen Jacobsen; g. 9/5 1943 m. Karen Agnethe J., f. Jensen; udd. v. landbrug, etabl. s. gartneriejer i Skalborg og 1954 overtaget nuværende virksomhed (grundlagt 1930); produktion – friland: stedmoder, blomkål, hvidkål, rødkål og porrer; medl. af Alm. dansk Gartnerforening.

Adr.: Engdraget 7, Skalborg.

Firma: Aage Jacobsen, gartneriejer, Engdraget 7, Skalborg.

**Jacobsen, Aage**, gartneriejer; f. 16/2 1927 i Sevel, Ringkøbing amt, søn af landmd. Peder Jacobsen; g. 12/12 1963 m. Grethe J., f. Pedersen; udd. h. gartneriejer Peder Jensen Pedersen, Struer og h. gartneriejer Viggo Falck, Nørre-Broby 1943–48, medhjælper fl. steder, etabl. s. gartneriejer og 1953 overtaget nuværende virksomhed (grundlagt 1937); produktion – u/glas: chrysanthemum, koralranke m. fl. og agurker, speciale: champignon; medl. af Alm. dansk Gartnerforening, suppleant t. Dansk Champignondyrker Forening og t. Kbhvn.s Magistrats pris- og noteringsudvalg, formd. f. KFUM's soldatervennekreds, Værløse, medl. af best. f. Slangerup Konserver Industri A/S.

Adr.: Pederstrupvej, Ballerup.

Firma: Gartneriet Rosenlund, v. Aage Jacobsen, Pederstrupvej, Ballerup.

**Jacobsen, Anders Aarup**, gartneriejer; f. 17/1 1888 i Viborg, søn af oversergent Peter Jacobsen; udd. h. gartneriejer Gertsen, Viborg 1902–07, etabl. s. gartneriejer i Fjenneslev, optaget sønnen Børge



**B. Y. Jacobsen**  
gartner  
Holmager pr. Halkær



**B. K. Jacobsen**  
gartneriejer  
Framlev pr. Harlev J.



**C. Jacobsen**  
blomsterhandler  
Flemløse



**C. Jacobsen**  
gartneriejer  
Dyrup pr. Fruens Bøge

Aarup Jacobsen s. medindehaver; produktion – u/glas: begonia, cineraria, chrysanthemum, cyclamen, gloxinia, hortensia, knoldbegonia, engelsk pelargonía, primula og tomater, – friland: jordbær og blomkål, till. detailsalg af blomster; medl. af Alm. dansk Gartnerforening og Dansk Blomsterhandlerforening.

Adr.: Fjenneslev.  
Firma: Aarup Jacobsen, gartneriejer, Fjenneslev.

**Jacobsen, Arne**, gartneriejer; medl. af Alm. dansk Gartnerforening.

Adr.: Ansvej 106, Silkeborg.  
Firma: Gartneriet Solhjem, Ansvej 106, Silkeborg.

**Jacobsen, Bente Yvonne**, gartner; f. 3/7 1943 i Holmager, Ålborg amt, datter af gartneriejer Søren Quist Binderup; g. 23/5 1964 m. gartneriejer Poul Edvin J.; udd. h. faderen og h. gartneriejer Landry Pedersen, Års 1960–64, medhjælperprøve 1964, frekventeret Gartner- og Frugtavlerhøjskolen Søhus 1961–62, medhjælper h. ægtefællen s. 1964 (virksomheden grundlagt 1963); produktion – u/glas: azalea, – friland: jordbær og gulerødder; medl. af Alm. dansk Gartnerforening.

Adr.: Holmager pr. Halkær.  
Firma: Poul Edvin Jacobsen, gartneriejer, Holmager pr. Halkær.

**Jacobsen, B. Gert**, frugthandler; medl. af Frugthandlerforeningen af 1889.

Firma: Vanløse Frugtforsyning, Jernbane Allé 79, Vanløse.

**Jacobsen, Børge Aarup**, gartneriejer; f. 20/5 1919 i Fjenneslev, Sorø amt, søn af gartneriejer Anders Aarup Jacobsen; udd. s. gartner, etabl. gartneri og optaget s. medindehaver i faderens virksomhed; produktion – u/glas: begonia, cineraria, chrysanthemum, cyclamen, gloxinia, hortensia, knoldbegonia, engelsk pelargonía, primula og tomater, – friland: jordbær og blomkål, till. detailsalg af blomster; medl. af Alm. dansk Gartnerforening og Dansk Blomsterhandlerforening.

Adr.: Fjenneslev.  
Firma: Aarup Jacobsen, gartneriejer, Fjenneslev.

**Jacobsen, Børge Krogsdal**, gartneriejer; f. 12/9 1924 i Framlev, Århus amt, søn af gårdejer Chr. Jacobsen; udd. h. gartneriejerne Ejner Rasmussen, Hjulby og Chr. Madsen, Odense samt i Vilvorde Havebrugshøjskoles gartneri, Ejby 1947–51, medhjælper bl. a. i Norge, etabl. s. gartneriejer i Framlev 1956 sm. m. broderen Hans Krogsdal Jacobsen; produktion – u/glas: gerbera, tulipaner og tomater, – friland: blomsterløgavl og -drivning; medl. af Alm. dansk Gartnerforening.

Adr.: Framlev pr. Harlev J.  
Firma: Gartneriet Mosevang, Framlev pr. Harlev J.

**Jacobsen, Carl**, blomsterhandler; medl. af Dansk Blomsterhandlerforening.

Firma: Carl Jacobsen, blomsterhandler, Flemløse.

**Jacobsen, Chr. Winther**, gartneriejer; f. 12/4 1919 i Hørup, Vejle amt, søn af gårdejer Jacob Winther Jacobsen; g. 4/4 1947 m. Ellen W. J., f. Pedersen; udd. v. landbrug og h. plantageejer Jensen, Veflinge, etabl. s. gartneriejer i Knabberup 1947; produktion – friland: agurker, jordbær, kartofler og løg; medl. af Alm. dansk Gartnerforening.

Adr.: Knabberup pr. Vejle.  
Firma: Chr. Winther Jacobsen, gartneriejer, Knabberup pr. Vejle.

**Jacobsen, Christian**, gartneriejer; f. 4/9 1916 i Børninge, Odense amt, søn af gartner Søren Jacobsen; g. 3/9 1939 m. Inger J., f. Sæthern; udd. h. gartneriejerne Knud Petersen, Bellinge og Chr. Albrechtsen, Åsum samt i forsøgsgartneriet, Hunderup 1930–34, studieophold i Norge 1936, medhjælper på sidstnævnte læreplads, etabl. s. gartneriejer i Dyrup 1939; produktion – u/glas: grønne planter; medl. af Alm. dansk Gartnerforening.

Adr.: Fåborgvej 350, Dyrup pr. Fruens Bøge.  
Firma: Chr. Jacobsen, gartneriejer, Fåborgvej 350, Dyrup pr. Fruens Bøge.

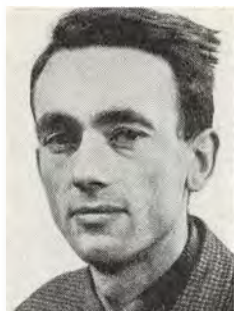

**E. Jakobsen**  
gartneriejer  
Dianalund



**F. Jacobsen**  
gartner  
N. Herlev pr. Brødskov



**G. Jacobsen**  
gartneriejer  
N. Herlev pr. Brødskov



**H. K. Jacobsen**  
gartneriejer  
Frømler pr. Harlev J.

**Jacobsen, E. Johannes**, frugthandler; medl. af Frugthandlerforeningen af 1889.

Firma: Frugtforretningen Reinette, Frederiksborgvej 119, Kbhvn. NV.

**Jacobsen, Ella Margrethe**, blomsterhandler; f. 18/2 1924 i Horsens, datter af møbelhandler Hans Jacobsen; indt. 1959 v. forskelligt erhverv, etabl. s. blomsterhandler i Horsens 1959; forhandling af blomster; medl. af Dansk Blomsterhandlerforening og Interflora-Danmark.

Adr.: Kildegade 21, Horsens.

Firma: Blomsterforretningen La Fleuriste, Sønderbrogade 12, Horsens.

**Jacobsen, Erik**, gartneriejer; f. 31/3 1934 i Skellevbjerg, Holbæk amt, søn af landmd. Holger Jacobsen; g. 28/5 1960; udd. h. gartneriejerne W. Christiansen, Ruds-Vedby, Holger Pedersen, Næstved og B. Jensen, Stege 1947-53, etabl. s. gartneriejer i Dianalund 1963; till. detailsalg af frugt, grønt og blomster; medl. af Dansk Blomsterhandlerforening.

Adr.: Rosenvej 3, Dianalund.

Firma: Dianalund Blomstergartneri, Rosenvej 3, Dianalund.

**Jacobsen, Erik**, gartneriejer; f. 3/3 1933 i Bellinge, Odense amt, søn af gartner Holger Jacobsen; g. 3/3 1956 m. Bente J., f. Schmidt; udd. h. gartneriejerne L. Schmidt, Vejgård, Chr. Krogh-Sørensen, Vejgård og Carl Kragh-Sørensen, Åbyhøj 1948-53, medhjælperprøve 1953, gartnerformd. h. førstnævnte læremester 1956-60, medindehaver af virksomheden 1960-64, etabl. s. gartneriejer i Gug 1964; produktion - u/glas: begonia, cyclamen, freesia, primula og agurker, - friland: blomkål og udplantningsplanter, till. plantesalg; medl. af Alm. dansk Gartnerforening.

Adr.: Gug.

Firma: Gartneriet Søndervang, Gug.

**Jacobsen, Erik Frederik Niels**, grosserer; f. 15/12 1905 i Udby, Holbæk amt, søn af blikkenslagermester Carl Chr. Jacobsen; g. 5/5 1933 m. Lydia J., f. Thomsen; handelsudd. h. købmd. Chr.

Beck, Kbhvn. 1919-23, ekspedient i fa. Robert Madsen, Kbhvn. 1923-25, i fa. Thomsens Frugtauktioner, Kbhvn., forvalter i fa. Ove Thomsen & Co., Kbhvn. 1926-50, etabl. s. grosserer og 1951-58 medindehaver i virksomheden, etabl. nuværende virksomhed 1958; import og forhandling af sydfrugter og grøntsager; medl. af Foreningen af Frugtimportører i København og af Københavns Grønttorvs Frugtgrossist-Sammenslutning.

Adr.: Frilands Allé 29, Kbhvn. Valby.

Firma: Erik Jacobsen, frugtgrosserer, Grønttorvet 12, Kbhvn. Valby.

**Jacobsen, Erling**, inspektør; medl. af Alm. dansk Gartnerforening.

Adr.: Gyldenlandsvej 19, Charlottenlund.

**Jacobsen, Frits**, blomsterhandler; medl. af Dansk Blomsterhandlerforening.

Firma: Frits Jacobsen, blomsterhandler, Nansengade 37, Kbhvn. K.

**Jacobsen, Frode**, gartner; f. 26/8 1930 i Brødskov, Frederiksborg amt, søn af gartneriejer Gunnar Jacobsen; g. 25/1 1958 m. Lise J., f. Birk-Jensen; udd. h. faderen og h. gartneriejer Knud Svendsen, Farum 1947-49, medhjælper h. faderen s. 1952 (virksomheden grundlagt 1929); medl. af Alm. dansk Gartnerforening.

Adr.: N. Herlev pr. Brødskov.

Firma: Gartneriet Bækkelund, N. Herlev pr. Brødskov.

**Jacobsen, Frode**, gartneriejer; f. 20/10 1912 i Vrå, Hjørring amt, søn af repræsentant Søren Jacobsen, g. 20/10 1934 m. Inger J., f. Andersen; udd. h. gartneriejerne Chr. M. Sørensen, Vrå og Anders Pedersen, Vejgård 1927-32, gartnerformd. h. gartneriejer C. H. Koch, Valby 1933-48, overgartner på Højkol, Ry 1948-58, etabl. s. gartneriejer i Viby J. og 1958 overtaget nuværende virksomhed (grundlagt 1882); produktion - u/glas: orchideer, roser og plumosus; medl. af Alm. dansk Gartnerforening.

Adr.: Bøgeskov Høvej, Viby J.

Firma: Gartneriet Orchidégården, Bøgskov Høvej, Viby J.

**Jacobsen, Frode**, gartner; medl. af Alm. dansk Gartnerforening.

Adr.: Nørrebro, Rudkøbing.

**Jacobsen, Gunnar**, gartneriejer; f. 13/2 1903 i Farum, Frederiksberg amt, søn af gartneriejer Chr. Jacobsen; g. 5/1 1929 m. Ebba Ingeborg J., f. Jørgensen; udd. h. faderen og på Høveltegård, Birkerød 1919–21, medhjælper h. gartneriejer Jensen, »Bækkelund«, Århus, gartneribestyrer i Frederikssund og undergartner på Ledreborg gods, etabl. s. gartneriejer i N. Herlev 1929; produktion u/glas og på friland; medl. af Alm. dansk Gartnerforening, af best. f. K.G.T. og gartnerikyndigt medl. af Husmandsbrugskommissionen.

Adr.: N. Herlev pr. Brødskov.

Firma: Gartneriet Bækkelund, N. Herlev pr. Brødskov.

**Jacobsen, H.**, frugthandler; medl. af Frugthandlerforeningen af 1889.

Firma: H. Jacobsen, frugthandler, Åboulevard 13, Kbhvn. V.

**Jacobsen, Hans Erik**, gartner, graver; medl. af Alm. dansk Gartnerforening.

Adr.: Købelev.

**Jacobsen, Hans Jacob**, landbrugskonsulent; f. 17/8 1901 på Færøerne, søn af kongsbonde Poul Johs. Jacobsen; g. 19/9 1930 m. Katrine Malene J., f. Dalsgaard; udd. v. landbrug, cand. agro., landbrugskonsulent på Færøerne; medl. af overudskiftningskommissionen, formd. f. Kommissionen efter byplanloven vedr. erstatningssager, formd. f. Husdyrkommissionen, medl. af Egnsudviklingskommissionen og af Pløntningskommissionen.

Adr.: Vardagöta 45, Tórshavn.

**Jacobsen, Hans Krogsdal**, gartneriejer; f. 17/7 1929 i Framlev, Århus amt, søn af gårdejer Chr. Jacobsen; g. 19/12 1959 m. Lilly J., f. Hougaard; udd. h. gartneriejerne Chr. Madsen, Odense og Chr. Winther, Kbhvn. samt i Vilvorde Havebrugshøjskoles gartneri, Ejby 1946–50, medhjælper i Norge og h. gartneriejer Poul Mose, Glamsbjerg, frekventeret Beder Gartnerskole 1953–54, studieophold i England 1954–55, medhjælper h. gartneriejer Jens Heindorff, Brabrand 1955–56, etabl. s. gartneriejer i Framlev 1956 sm. m. broderen Børge Krogsdal Jacobsen; produktion – u/glas: gerbera, tulipaner og tomater, – friland: blomsterløgavl og -drivning; medl. af Alm. dansk Gartnerforening.

Adr.: Framlev pr. Harlev J.

Firma: Gartneriet Mosevang, Framlev pr. Harlev J.

**Jacobsen, Hans Peter**, gartneriejer; f. 27/9 1913 i Holbæk, søn af arbejdsmd. Martinus Krogh Jacobsen; udd. h. gartneriejer Hans Larsen, Randers 1929–33, medhjælper bl. a. h. gartneriejer M. C.

Rasmussen, Åbyhøj, førstemd. h. gartneriejer M. Jensen, Vivild, ekspedient h. blomsterhandler Johansen, Struer 1946–48, i nuværende virksomhed 1948, bestyrer sst. s. å., etabl. s. gartneriejer og blomsterhandler i Hammerum og 1961 overtager virksomheden; till. forhandling af blomster, frugt og grønt; medl. af Alm. dansk Gartnerforening.

Adr.: Bredgade 45, Hammerum.

Firma: H. P. Jacobsen, gartneriejer, Bredgade 45, Hammerum.

**Jacobsen, Harr.**, blomsterhandler; medl. af Dansk Blomsterhandlerforening.

Firma: Harr. Jacobsen, blomsterhandler, Bavnehøj Allé 5, Kbhvn. SV.

**Jacobsen, Helge Dolmer**, gartneriejer; f. 26/7 1930 i Odense, søn af gartneriejer Valter Dolmer Jacobsen; g. 20/3 1952 m. Lilly J., f. Josefson; udd. h. gartneriejerne K. Merits, Vordingborg, Iohs. Nygaard, Over-Holluf og N. Johansen, Struer 1945–49, gartnerformd. i Norge 1950–51, etabl. s. gartneriejer i Ølgod 1952–56, optaget s. medindehaver i faderens virksomhed 1956, eneindehaver s. 1960; produktion – u/glas: grønne planter; medl. af Alm. dansk Gartnerforening.

Adr.: Fangel.

Firma: Gartneriet Elmely, Fangel.

**Jacobsen, Henrik Kryder**, blomsterhandler; f. 17/10 1924 i Nordborg, Sønderborg amt, søn af bankkasserer Mathias Jacobsen; g. 30/6 1951 m. Edith J., f. Jensen; udd. i gartneriet Iris, Middelfart og h. gartneriejerne L. C. Jensen, Haderslev og Jacobsen, Sønderborg 1940–45, medhjælper fl. steder, etabl. s. blomsterhandler i Vordingborg og 1961 overtager nuværende virksomhed; forhandling af blomster, frugt og grønt; medl. af Dansk Blomsterhandlerforening og Landsorganisationen af Danmarks Frugt- og Blomsterhandlere.

Adr.: Færggårdsvej 40, Vordingborg.

Firma: Blomsterforretningen Acacia, Færggårdsvej 40, Vordingborg.

**Jacobsen, Herluf**, blomsterhandler; f. 22/7 1926 i Sønderborg, søn af gartneriejer Johan Jacobsen; g. 23/2 1952 m. Inger J., f. Christensen; udd. h. gartneriejerne L. C. Jensen, Haderslev og Frydenlund Petersen, Silkeborg 1942–46, frekventeret Vilvorde Havebrugshøjskole, medhjælper h. faderen 1952, etabl. s. gartneriejer og 1962 overtager faderens virksomhed (grundlagt 1858), overgået t. blomsterforretning 1965; forhandling af blomster; medl. af Alm. dansk Gartnerforening, kasserer f. sammes Allsund kreds 1962–65, medl. af Dansk Blomsterhandlerforening, af best. f. sammes Sønderjyllands kreds.

Adr.: Perlegade 56, Sønderborg.

Firma: Blomster-Jacobsen, Perlegade 56, Sønderborg.

**Jacobsen, J.**, blomsterhandler; medl. af Dansk Blomsterhandlerforening.

Firma: Blomsterforretningen Palmehuset, Hersegade 4, Roskilde.





**H. Jacobsen**  
blomsterhandler  
Sønderborg



**I. P. Jacobsen**  
gartneriejer  
Sundby pr. Ålborg

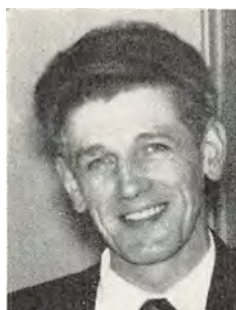

**J. Jacobsen**  
blomsterhandler  
Svenstrup J.



**J. H. H. Jacobsen**  
gartneriejer  
Ullerup pr. Store-Magleby

**Jacobsen, Jacob Pedersen**, gartneriejer; f. 4/7 1907 i Odense, søn af bagemester Rs. Jacobsen; g. 14/2 1954 m. Karen J., f. Christensen; udd. i Lem Planteskole og h. gartneriejer C. J. Trillingsgaard, Skive 1924–28, medhjælper fl. steder, gartnerformd. h. gartneriejer Chr. Christiansen, Kbhvn. 1930–36, gartneribestyrer i Randers 1936–41, i Odense 1941–47, forvalter i GASA, Ålborg 1947–50, gartneriforpagter 1950–55, etabl. s. gartneriejer i Ø. Sundby 1955; produktion – u/glas: tomater og persille, – friland: blomkål og porrer, till. anlægs-gartneri; medl. af Alm. dansk Gartnerforening.

Adr.: Ø. Sundby pr. Ålborg.

Firma: Jacob P. Jacobsen, gartneriejer, Ø. Sundby pr. Ålborg.

**Jacobsen, J. Chr.**, frugtgrosserer.

Adr.: Ved Bellahøj 6, Brønshøj.

**Jacobsen, Jens**, blomsterhandler; f. 25/2 1921 i Skalborg, Århus amt, søn af banarbejder Laur. Jakobsen; g. 10/2 1944 m. Rita J., f. Knudsen; udd. h. gartneriejer Poul Reimer Nielsen, Svenstrup J. 1935–39, etabl. s. gartneriejer i Svenstrup og 1939 overtaget nuværende virksomhed sm. m. broderen Harry Jacobsen, udvidet m. detailsalg 1951; produktion – u/glas: tomater, – friland: jordbær og gulerødder, till. detailsalg af blomster og grønt; medl. af Dansk Blomsterhandlerforening.

Adr.: Svenstrup J.

Firma: Aalykke-Blomster, Godthåbsvej 11, Svenstrup J.

**Jacobsen, Jens H.**, frugthandler; medl. af Landsorganisationen af Danmarks Frugt- og Blomsterhandlere.

Firma: Jens H. Jacobsen, frugthandler, Vestergade 9, Holstebro.

**Jacobsen, Jens Henry**, gartneriejer; f. 29/6 1920 i Veterslev, Sorø amt; udd. h. gartneriejer H. M. Mortensen, Ringsted 1937–41, v. Beder Gartnerskole 1941–42, i fa. Abel, Århus 1942–43 og A. Knudsen, Rødovre 1943–45, etabl. s. gartneriejer i Høm 1945; produktion – u/glas: freesia, plumo-

sus, agurker og tomater, – friland: jordbær; medl. af Alm. dansk Gartnerforening, formd. f. sammes Ringsted kreds, formd. f. GASA, Næstved og gartnerkyndigt medl. af Husmandsbrugskommissionen.

Adr.: Høm pr. Ringsted.

Firma: Gartneriet Elleholm, Høm pr. Ringsted.

**Jacobsen, Jørgen**, gartner; medl. af Alm. dansk Gartnerforening.

Adr.: Stockholmsgade 55, Kbhvn. Ø.

**Jacobsen, Jørgen Hans Henrik**, gartneriejer; f. 18/12 1933 i Kbhvn., søn af gårdejer Henrik Zi-brandt Jacobsen; g. 18/10 1958 m. Hanne-Lise J., f. Holmberg; udd. h. gartneriejerne Bertel Jansen, Tømmerup, Alb. Lindgreen sst. og Sv. Madsen, Stige Fyn 1949–53, medhjælper h. faderen 1953–59, etabl. s. gartneriejer i Ullerup 1959; produktion – u/glas: meloner, – friland: blommer, blomkål, porrer, kartofler, selleri m. m.; medl. af Alm. dansk Gartnerforening.

Adr.: Ullerup pr. Store-Magleby.

Firma: Gartneriet Gl. Skolegård, Ullerup pr. Store-Magleby.

**Jacobsen, Jørgen Moesgaard**, gartneriejer; f. 2/8 1943 i Roskilde, søn af grosserer Aage Ejner Jacobsen; g. 14/3 1965 m. Ebba J., f. Højgaard Therkelsen; udd. h. gartneriejerne Erik Ernager, Tåstrup, Erik Jensen, Sengeløse og Alfr. Larsen, Marbjerg 1958–63, medhjælperprøve 1963, medhjælper i gartneriet Hyldevang, Sengeløse 1965–66, etabl. s. gartneriejer i Søften 1966; produktion – u/glas: agurker; medl. af Alm. dansk Gartnerforening.

Adr.: Søften pr. Hinnerup.

Firma: Gartneriet Birkehøj, Søften pr. Hinnerup.

**Jacobsen, Jørn**, gartnerformand; f. 10/11 1940 i Ryslinge, Svendborg amt, søn af fabriksarbejder Jacob Jacobsen; g. 23/6 1962 m. Ellen J., f. Pedersen; udd. h. gartneriejerne Rosenlund, Ryslinge og Sv. Jensen, Skæring 1955–60, studieophold i Norge 1960, medhjælper i fa. Hansen & Rasmussen A/S, Holmstrup 1962–63, gartnerformd. i nu-

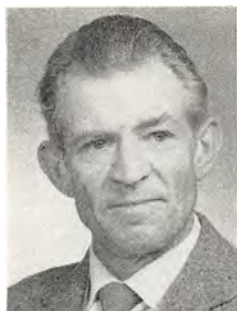

**K. Jacobsen**  
gartneriejer  
Nybølle pr. Ballerup

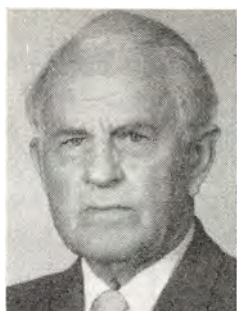

**N. Jacobsen**  
gartneriejer  
Åbenrå



**O. N. Jacobsen**  
gartneriejer  
Glostrup



**P. Jacobsen**  
gartneriejer  
Mundelstrup

værende virksomhed s. 1963 (grundlagt 1936); produktion: u/glas: nelliker og roser; medl. af Alm. dansk Gartnerforening, af best. f. Den unge Gartner s. 1965.

Adr.: Lisbjerg pr. Århus C.

Firma: E. Nørgaard Poulsen, gartneriejer, Lisbjerg pr. Århus C.

**Jacobsen, Kaj Børge**, anlægsgartner; medl. af Alm. dansk Gartnerforening.

Adr.: Præstøvej 107 A, Næstved.

Firma: Kaj Børge Jacobsen, anlægsgartner, Præstøvej 107 A, Næstved.

**Jacobsen, Kay**, gartneriejer; f. 20/1 1920 i Holte, Kbhvn.s amt, søn af privatgartner Alb. Jacobsen; g. 17/5 1947 m. Birthe J., f. Larsen; udd. i privatgartneriet Adelaide, Charlottenlund, gartnerierne Ellevang, Vangede, Stengården, Virum og h. gartneriejerne Larsen, Hillerød og Aug. Hansen, Kastrup 1934-39, medhjælper bl. a. h. Gentofte kommunes stadsgartner, etabl. s. gartneriejer i Nybølle 1954; produktion - u/glas: primula malcoedes, calceolaria, petunia, tagetes, agaratum, gloxinia, campanula og stuebegonia; medl. af Alm. dansk Gartnerforening.

Adr.: Nybølle pr. Ballerup.

Firma: Gartneriet Lilledal, Nybølle pr. Ballerup.

**Jacobsen, Kjeld Birkholm**, gartneriejer; f. 25/1 1913 i Farum, Frederiksborg amt, søn af gartneriejer Kr. Birkholm Jacobsen; g. 10/12 1949 m. Else J., f. Birk-Jensen; udd. h. faderen 1927-31, etabl. s. gartneriejer i Farum og 1949 overtaget faderens virksomhed; medl. af Alm. dansk Gartnerforening.

Adr.: Ganløsevej 40 C, Farum.

Firma: Gartneriet Birkholm, Farum.

**Jacobsen, Knud**, gartner; medl. af Alm. dansk Gartnerforening.

Adr.: Vejlands Allé 145, Kbhvn. S.

**Jacobsen, K. W.**, gartneriejer; medl. af Alm. dansk Gartnerforening.

Firma: Gartneriet Aulegård, Bøtterup pr. Hornbæk.

**Jacobsen, Leo Fløe**, blomsterhandler.

Firma: Leo Fløe Jacobsen, blomsterhandler, Danmarksgade 6, Silkeborg.

**Jacobsen, Niels**, gartneriejer; f. 21/3 1896 i Åbenrå, søn af gartneriejer Chr. Jacobsen; g. 16/9 1922 m. Helga J., f. Christoffersen; udd. h. faderen og h. gartneriejer Karl Riecken, Hamburg 1912-15, medhjælper h. faderen, i tysk krigstjeneste 1915-18, frekventeret Askov Højskole 1919-20, medhjælper i Kbhvn. og h. faderen, etabl. s. gartneriejer og 1938 optaget s. medindehaver i faderens virksomhed (grundlagt 1893) sm. m. broderen Peter Jacobsen, virksomheden samtidig omdannet t. interessentskab, overtaget virksomheden sm. m. broderen 1957, eneindehaver s. 1965; produktion - u/glas: freesia, nelliker og plumosus; medl. af Alm. dansk Gartnerforening, lærer v. teknisk skole, Åbenrå 1923-35, medl. af best. f. Nordslesvigs Folkebank s. 1954.

Firma: Dansk Nellikekultur, Åbenrå.

**Jacobsen, Otto**, gartneriejer; medl. af Alm. dansk Gartnerforening.

Firma: Otto Jacobsen, gartneriejer, Nislev pr. Otterup.

**Jacobsen, Ove Neergaard**, gartneriejer; f. 4/4 1929 i Fredericia, søn af apoteker Carl Rich. Jacobsen; g. 20/9 1951 m. Hanne Erika J., f. Fløytrup; udd. s. gartner i Statens Væksthusforsøg, Virum, Vestre Kirkegårds gartneri og Landbohøjskolen have 1943-47, frekventeret Vilvorde Havebrugshøjskole 1947-48, studieophold i USA 1948-49, i England 1949-50, etabl. s. gartneriejer i Herstedvester 1954; produktion - u/glas: euphorbia og tomater; medl. af Alm. dansk Gartnerforening.

Adr.: Godthåbsvej, Glostrup.

Firma: Gartneriet Farmen, Godthåbsvej, Glostrup.

**Jacobsen, Peter**, gartneriejer; f. 3/4 1918 i Ormslev, Århus amt, søn af gartneriejer Jacob Peter Jacobsen; g. 10/4 1948 m. Else J., f. Aabenhus; udd. h. faderen og h. gartneriejer Helm Peter-



**P. E. Jacobsen**  
gartneriejer  
Holmager pr. Halkær

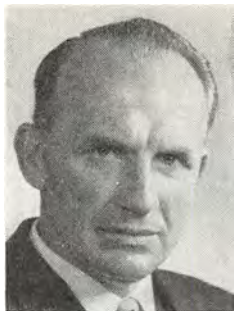

**R. Jacobsen**  
gartneribestyrer  
Herlev



**R. Jacobsen**  
planteskoleejer  
Hobro



**S. G. Jacobsen**  
kirkegårdsinspektør  
Odense

sen, Hjortshøj 1935–40, medhjælper fl. steder, etabl. s. gartneriejer i Mundelstrup 1948; produktion – friland: jordbær, bærfrugt, løg og salat; medl. af Alm. dansk Gartnerforening.

Adr.: Mundelstrup.

Firma: P. Jacobsen, gartneriejer, Mundelstrup.

**Jacobsen, Peter**, gartner; medl. af Alm. dansk Gartnerforening.

Adr.: Langeskov.

**Jacobsen, Poul Edvin**, gartneriejer; f. 7/4 1940 i Torsted, Ålborg amt, søn af gårdejer Søren Jacobsen; g. 23/5 1964 m. Bente Yvonne J., f. Binderup; udd. h. gartneriejerne O. Poulsen, Suldrup og Landry Pedersen, Års 1957–61, medhjælperprøve 1961, medhjælper h. sidstnævnte læremester 1961–63, etabl. s. gartneriejer i Holmager 1963; produktion – u/glas: azalea, – friland: jordbær og gulerødder; medl. af Alm. dansk Gartnerforening.

Adr.: Holmager pr. Halkær.

Firma: Poul Jacobsen, gartneriejer, Holmager pr. Halkær.

**Jacobsen, Rasmus**, gartneribestyrer; f. 27/1 1921 i Fly, Viborg amt, søn af bagemester Rs. Jacobsen; g. 6/11 1943 m. Kirsten J., f. Andersen; udd. h. gartneriejer Kay Bartholdy, Farum og i Svanholm slotsgartneri, Skibby 1936–40, medhjælper h. gartneriejerne, Brdr. Andersen, Allinge 1940, gartnerformd. h. gartneriejer A. Götterup-Tang, Nykøbing F. 1950–54 og 1956–60, bestyrer på Vilvorde Havebrugshøjskoles gartneri, Charlottenlund 1954–56, gartneribestyrer i Kastrup 1960, i nuværende virksomhed s. 1963 (grundlagt 1933), till. filial i Vallensbæk; produktion – u/glas: chrysanthemum, levkøjer, nelliker, pelargonie og plumosus; medl. af Alm. dansk Gartnerforening.

Adr.: Klausdalsbrovej 336, Herlev.

Firma: Gartneriet Clausdal, Klausdalsbrovej 336, Herlev.

**Jacobsen, Richard**, planteskoleejer; f. 17/6 1894 i Mariager, søn af muremester Jacob Jacobsen; g. 8/2 1919 m. Olga J., f. Källberg; udd. i nuvæ-

rende virksomhed, Skals Planteskole og i Dandahl Petersens Planteskole 1908–13, medhjælper fl. steder, etabl. s. planteskoleejer og 1918 overtaget nuværende virksomhed (grundlagt 1906); forhandling af planter, speciale: roser; medl. af Alm. dansk Gartnerforening.

Adr.: Mariagervej 48, Hobro.

Firma: Hobro Planteskole, Mariagervej 48, Ho-

**Jacobsen, Sigurd Gottlieb**, kirkegårdsinspektør; f. 18/2 1920 på Frbg., søn af tjener Poul Hugo Julius Jacobsen; g. 24/6 1944 m. Gunhild J., f. Dahlberg; udd. h. handelsgartner Holmberg, »Husumhøj«, planteskoleejer Carl Ebbesen, Hellerup Planteskole og v. Københavns Begravelsesvæsens planteskole, Bispebjerg 1935–39, civilhortonom 1942, undergartner v. Kbhvn.s begravelsesvæsen 1943, tjenestemandsansat sst. 1946, krematorieforvalter på Bispebjerg Krematorium 1954, overgartner v. Bispebjerg kirkegård 1956, kirkegårdsinspektør i Odense s. 1962; medl. af Foreningen af danske Kirkegårdsledere, sekr. f. Odense kommunes kirkegårdsudvalg.

Adr.: Vandværksvej 17, Odense.

Firma: Odense kommunes kirkegårdsforvaltning, Rådhuset, Odense.

**Jacobsen, Sv.**, blomsterhandler; medl. af Dansk Blomsterhandlerforening.

Firma: Blomsterforretningen Flora, Algade 54 (postboks 207), Ålborg.

**Jacobsen, Sv. Erik**, frugthandler; medl. af Frugthandlerforeningen af 1889.

Firma: Sv. Erik Jacobsen, frugthandler, Smallegade 24, Kbhvn. F.

**Jacobsen, Svend Pihlkjær**, gartner; medl. af Alm. dansk Gartnerforening.

Adr.: Årslev pr. Brabrand.

**Jacobsen, Tage**, anlægsgartner; f. 12/12 1898 i Sverige, søn af plantør Adolf Jacobsen; g. 28/4 1929 m. Johanne J., f. Poulsen; udd. i Bygholms herregårdsgartneri, Horsens og h. gartneriejerne

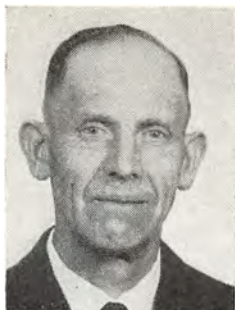

**T. Jacobsen**  
anlægsgartner  
Charlottenlund



**T. Jacobsen**  
gartneriejer  
Strandby pr. Hårby



**V. Jacobsen**  
handelsgartner  
Maglebylille pr. Kastrup



**V. Jacobsen**  
blomsterhandler  
Flemløse

Møller, Middelfart og I. L. Faurshou, Randers 1914–19, medhjælper fl. steder, gartner på Lille Odinshøj, Ålsgårde 1929–38, etabl. s. anlægsgartner i Charlottenlund 1938; anlægsgartneri; medl. af Alm. dansk Gartnerforening.

Adr.: Teglgårdsvej 2, Charlottenlund.

Firma: Tage Jacobsen, anlægsgartner, Teglgårdsvej 2, Charlottenlund.

**Jacobsen, Tage**, gartneriejer; f. 29/7 1931 i Al-lese, Odense amt, søn af gårdejer Sv. Jacobsen; g. 19/3 1955 m. Karen J., f. Christensen; udd. v. landbrug, etabl. s. gartneriejer i Strandby 1957 sm. m. broderen Ernst Jacobsen, eneindehaver s. 1965; produktion – friland: asparges, bønner, gulerødder, løg, rødkål og spinat, till. avl af blomsterløg; medl. af Alm. dansk Gartnerforening og af best. f. Strandby vandværk.

Adr.: Strandby pr. Hårby.

Firma: Tage Jacobsen, gartneriejer, Strandby pr. Hårby.

**Jacobsen, Tage**, gartner; medl. af Alm. dansk Gartnerforening.

Adr.: Teglgårdsvej 2, Charlottenlund.

**Jacobsen, Th.**, frugthandler; medl. af Landsorganisationen af Danmarks Frugt- og Blomsterhandlere.

Firma: Th. Jacobsen, frugthandler, Strømmen 37, Randers.

**Jacobsen, Vagn**, handelsgartner; f. 9/1 1931 i Kbhvn., søn af gårdejer Hans P. Jacobsen; g. 2/7 1955 m. Emmy J., f. Jansen; udd. h. gartneriejerne H. C. Andersen og Alb. Lindgreen, begge Tømmerrup, Niels Nielsen, Ø. Skarning og Th. Petersen 1948–52, medhjælper h. gartneriejer Sv. Svendsen, Kastrup 1954–59, etabl. s. gartneriejer i Maglebylille 1960; produktion – friland: porrer og selleri.

Adr.: Maglebylille pr. Kastrup.

Firma: Vagn Jacobsen, handelsgartner, gartneriet Bregnegård, Maglebylille pr. Kastrup.

**Jacobsen, Valborg**, blomsterhandler; f. 21/8 i Assens, Odense amt, datter af vognpasser Rs. Gis-

sel-Jensen; g. 20/4 1930 m. blomsterhandler Carl J., død 1964; s. 1964 videreført ægtefællens virksomhed (grundlagt 1929); forhandling af frugt, grønt og blomster; medl. af Dansk Blomsterhandlerforening.

Adr.: Flemløse.

Firma: Valborg Jacobsen, blomsterhandler, Flemløse.

**Jacobsen, Walter D.**, gartneriejer; medl. af Alm. dansk Gartnerforening.

Firma: Walter D. Jacobsen, gartneriejer, Sankt Klemens.

**Jacobsen, V. Holm**, frugthandler; medl. af Landsorganisationen af Danmarks Frugt- og Blomsterhandlere.

Firma: V. Holm Jacobsen, frugthandler, Maren Turis Gade 1, Alborg.

**Jahn, Julius Harald Cornelius**, gartneriejer; f. 17/11 1907 i Charlottenlund, Kbhvn.s amt, søn af tandlæge Otto Georg Jahn; g. 29/5 1937 m. Karen J., f. Hansen; udd. h. gartneriejerne Chr. Jensen, Skovshoved, overgartner Vognmark Nielsen, Hellerup, Vilvordes Staudegartneri, gartneriejerne Otto Rasmussen, Ordrup og John Christoffersen, Horsens samt planteskolejer V. Voigt, Charlottenlund, frekventeret Vilvorde Havebrugshøjskole, studieophold i Frankrig, Belgien og Tyskland, etabl. s. gartneriejer på Frbg. 1930; produktion: stue- og udplantedningsplanter, till. detailsalg; medl. af Alm. dansk Gartnerforening.

Adr.: Tulipanvej 26, Kbhvn. F.

Firma: Gartneriet Haarlem, Limfjordsvej 55, Kbhvn. F.

**Jakobsen, Aage**, anlægsgartner; f. 23/2 1895 i Alborg, søn af maskinass. Jens Chr. Jakobsen; g. 14/10 1926 m. Ingrid J., f. Nielsen; udd. i Lom-borgs planteskole og h. planteskolejer Rasmus-sen, Randers 1910–15, studierejser bl. a. i Hol-land, Tyskland og Østrig, inspektør v. Alborg stadion 1920–34, etabl. s. anlægsgartner i Alborg 1934; anlægsgartneri, speciale: park-, idræts- og



**J. H. C. Jahn**  
gartneriejer  
Kbhvn. F.

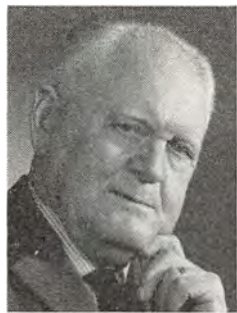

**Aa. Jakobsen**  
anlægsgartner  
Ålborg



**D. C. Jakobsen**  
gartneriejer  
Store-Magleby



**H. Jakobsen**  
gartneriejer  
Spøttrup

sportsanlæg; tildelt ærespræmie f. haveanlæg 1938, guldmedalje f. Alborghallens anlæg 1952, arrangeret Gartnerens Udstilling i Alborghallen 1959; medl. af Alm. dansk Gartnerforening, Landsforeningen af danske Anlægsgartnere, medstifter af sammes Ålborg afd. 1940, formd. 1949–53, medl. af Odd Fellow logen.

Adr.: Svalegårdsvej 43, Ålborg.

Firma: Aage Jakobsen, anlægsgartner, Brunbakken, Svalegårdsvej 43, Ålborg.

**Jakobsen, Britta**, blomsterhandler; f. 21/9 1912 i Kbhvn., datter af blomsterhandler Sophus Hansen; udd. s. binder h. faderen, etabl. s. blomsterhandler og 1957 overtaget faderens virksomhed; forhandling af blomster; medl. af Dansk Blomsterhandlerforening.

Adr.: Bispeparken 22, Kbhvn. NV.

Firma: Aakanden, Frederiksborgvej 118, Kbhvn. NV.

**Jakobsen, Dirch Chrilles**, gartneriejer; f. 28/8 1934 i Store-Magleby, Kbhvn.s amt, søn af gårdejer Anders Harder Jakobsen; g. 15/5 1957 m. Ellen J., f. Poulsen; udd. h. faderen 1949–53, medhjælper sst., etabl. s. gartneriejer og 1963 overtaget virksomheden; produktion – friland: blomkål, hvidkål, rødkål, gulerødder, kartofler og porrer.

Adr.: Kalvebodvej 96, Store-Magleby.

Firma: Dirch Jakobsen, gartneriejer, gartneriet Skovgården, Kalvebodvej 96, Store-Magleby.

**Jakobsen, Erik V.**, gartner; medl. af Alm. dansk Gartnerforening.

Adr.: Rødding højskole, Rødding.

**Jakobsen, Gunner**, anlægsgartner; medl. af Alm. dansk Gartnerforening.

Adr.: Plantevej 23, Søborg.

Firma: Gunner Jakobsen, anlægsgartner, Plantevej 23, Søborg.

**Jakobsen, Harald**, gartneriejer; f. 27/7 1901 i Gørlev, Holbæk amt, søn af landmd. Chr. Jakob-

sen; g. 6/6 1928 m. Ingeborg J., f. Nielsen; udd. i Gørlev Handelsgartneri, Gørlev 1914–19, etabl. s. gartneriejer i Karsholte 1929; produktion – u/glas: udplantningsplanter, – friland: stauder, till. detailsalg af blomster; medl. af Alm. dansk Gartnerforening.

Adr.: Karsholte pr. Dianalund.

Firma: Harald Jakobsen, gartneriejer, Karsholte pr. Dianalund.

**Jakobsen, Harald**, gartneriejer; f. 5/11 1909 i Nautrup, Viborg amt, søn af gartneriejer Jakob Jakobsen; g. 2/12 1945 m. Gerda J., f. Krogh; udd. h. faderen og medhjælper sst., etabl. s. gartneriejer og 1940 overtaget virksomheden (grundlagt 1932); produktion – u/glas: chrysanthemum, cineraria, agurker, tomater m. v., till. løgdrivning, – friland: bl. a. udplantningsplanter, till. detailsalg af frugt, grønt og blomster; medl. af Alm. dansk Gartnerforening, Dansk Blomsterhandlerforening og Interflora-Danmark.

Adr.: Spøttrup.

Firma: Spøttrup Handelsgartneri, Spøttrup.

**Jakobsen, Harry**, gartneriejer; f. 9/6 1917 i Skalborg, Ålborg amt, søn af banearbejder Laur. Jakobsen; g. 22/9 1951 m. Vera J., f. Knudsen; udd. s. gartner og etabl. s. gartneriejer i Svenstrup J. og 1939 overtaget nuværende virksomhed sm. m. broderen Jens Jakobsen, udvidet m. detailsalg af blomster og grønt 1951; produktion – u/glas: tomater, – friland: jordbær og gulerødder, till. detailsalg af blomster og grønt; medl. af Alm. dansk Gartnerforening.

Adr.: Svenstrup J.

Firma: Gartneriet Aalykke, Svenstrup J.

**Jakobsen, Henning**, gartneriejer; f. 26/11 1932 i Ålbæk, Hjørring amt, søn af gårdejer Peter Jakobsen; g. 3/9 1955 m. Birthe J., f. Christensen; udd. h. gartneriejerne N. L. Nielsen, Frederikshavn og N. Nørsgaard Andersen, Dronninglund samt i gartneriet Boelsminde, Sæby 1947–51, medhjælper fl. steder, etabl. s. gartneriejer i Ålbæk 1955, udvidet m. detailsalg 1960; produktion – u/



**H. Jakobsen**  
gartneriejer  
Svenstrup J.



**H. Jakobsen**  
gartneriejer  
Tåstrup

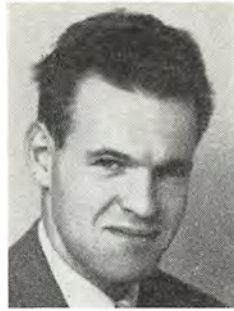

**N. P. Jakobsen**  
gartneriejer  
Mundelstrup

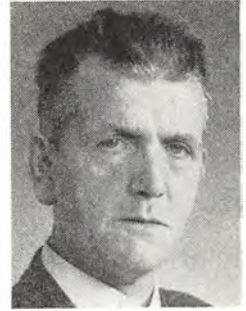

**O. Jakobsen**  
gartneriejer  
Tåstrup

glas: freesia, plumosus og agurker, till. detailsalg; medl. af Alm. dansk Gartnerforening, Dansk Blomsterhandlerforening og Interflora-Danmark, medl. af best. f. GASA, Hjørring og af best. f. KFUM & K, Ålbæk.

Adr.: Ålbæk.

Firma: Ålbæk Handelsgartneri, Ålbæk.

**Jakobsen, Henrik**, gartneriejer; f. 23/3 1926 i Tåstrup, Kbhvn.s amt, søn af landmd. og gartner Morten P. Jakobsen; g. 16/4 1949 m. Dora J., f. Gøgsig; udd. h. faderen og på forsøgsgartneriet Toftø, Høje Tåstrup 1942–45, frekventeret Beder Gartnereskole 1945–46, etabl. s. gartner i Torslunde og 1962 optaget s. medindehaver i broderens virksomhed (grundlagt 1956); produktion – u/glas: tomater, – friland: rød- og hvidkål, selleri, porrer og jordbær; medl. af Alm. dansk Gartnerforening.

Adr.: Poppel Allé 5, Hedehusene.

Firma: Gartneriet Sofiehaab, v. Brdr. Jakobsen, Torslundevej 56, Tåstrup.

**Jakobsen, J. A.**, gartneriejer; medl. af Alm. dansk Gartnerforening.

Firma: Gartneriet Stenvang, Onsbjerg.

**Jakobsen, Jens Henry**, blomsterhandler; f. 29/10 1913 i Måbjerg, Ringkøbing amt, søn af gårdejer Lars Chr. Jakobsen; g. 23/2 1941 m. Margrethe J., f. Nielsen; beskæftiget v. landbrug indt. 1934, udd. h. gartneriejerne Alfr. Mikkelsen, Måbjerg, Westergaard, Holstebro og Otto Knudsen, Måbjerg 1935–39, medhjælper bl. a. h. sidstnævnte, etabl. s. blomsterhandler i Holstebro 1940–42, v. forskelligt erhverv 1942–44, etabl. nuværende virksomhed 1944, flyttet t. Vestergade 9 1948; forhandling af blomster, frugt og grønt; medl. af Dansk Blomsterhandlerforening, af best. f. sammes midtjyske afd. s. 1961, medl. af best. f. Holstebro-Struer-Lemvig-Ringkøbing Frugt- og Blomsterhandlerforening s. 1950, formd. s. 1958, medl. af Interflora-Danmark, af Landsorganisationen af Danmarks Frugt- og Blomsterhandlere, medl. af best. f. Danmarks Retsforbund, Holstebro kreds.

Adr.: Vestergade 9, Holstebro.

Firma: Acacia, Vestergade 9, Holstebro.

**Jakobsen, Jens Ove**, frugthandler; f. 9/12 1932 i Bjerringbro, Viborg amt, søn af arbejdsmd. Th. Jakobsen; g. 5/9 1954 m. Elly J., f. Larsson; handelsudd. i kolonial, etabl. s. frugthandler i Vojens 1964; forhandling af frugt og grønt; medl. af Landsorganisationen af Danmarks Frugt- og Blomsterhandlere, af best. f. sammes Haderslev kreds s. 1964.

Adr.: Vestergade 29, Vojens.

Firma: Vestergades Frugt- og Grønhandel, Vestergade 29, Vojens.

**Jakobsen, Kirsten**, blomsterhandler; medl. af Dansk Blomsterhandlerforening.

Firma: Rio-Blomster, Hersegade 2, Roskilde.

**Jakobsen, Niels Peter**, gartneriejer; f. 5/8 1934 i Århus, søn af gartneriejer Carl Jakobsen; g. 2/8 1958 m. Grethe J., f. Engelbret-Pedersen; udd. h. faderen, i fa. Østergaards Frøavl, Stensballe og h. gartneriejer Chr. Christensen, Brabrand 1948–53, bestyrer f. moderen 1954, forpagtet gartneriet 1959, etabl. s. gartneriejer og 1961 overtager virksomheden (grundlagt 1934); produktion – u/glas: grønne planter; medl. af Alm. dansk Gartnerforening.

Adr.: Viborg Landevej, Mundelstrup.

Firma: N. P. Jakobsen, gartneriejer, Viborg Landevej, Mundelstrup.

**Jakobsen, Otto**, gartneriejer; f. 25/11 1922 i Roskilde, søn af landmd. og gartner Morten P. Jakobsen; udd. h. faderen og h. gartneriejer Erik Hansen, Rønnevang 1940–41, frekventeret Beder Gartnereskole 1942–43, etabl. s. gartneriejer i Tåstrup 1956, på nuværende adr. s. 1962, samtidig optaget broderen Henrik Jakobsen s. medindehaver; produktion – u/glas: tomater, – friland: rød- og hvidkål, selleri, porrer og jordbær; medl. af Alm. dansk Gartnerforening.

Adr.: Torslundevej 56, Tåstrup.

Firma: Gartneriet Sofiehaab, v. Brdr. Jakobsen, Torslundevej 56, Tåstrup.



**S. Jakobsen**  
gartneriejer  
Mariager



**T. Jakobsen**  
gartner  
Egå



**I. M. Jannov**  
blomsterdekoratør  
Esbjerg



**S. Jannov**  
forretningsfører  
Esbjerg

**Jakobsen, Poul**, gartneriejer; f. 15/6 1917 i Krogshølle, Odense amt, søn af karetmager Rs. Jakobsen; g. 17/11 1940 m. Agnes J., f. Olsen; udd. h. gartneriejerne Karl Larsen, Kappendrup, Laur. Petersen, Bullerup og Fr. Jochumsen, Egebjerggaard pr. Otterup 1931–36, etabl. s. gartneriejer i Gyngstrup 1936, på nuværende adr. s. 1942; produktion – u/glas: anemone, persille, salat og tomater, – friland: gulerødder, løg og porrer; medl. af Alm. dansk Gartnerforening og af N. Nærå-Bederslev sogneråd.

Adr.: Vellinge Mark pr. Kappendrup.

Firma: Poul Jakobsen, gartneriejer, Vellinge Mark pr. Kappendrup.

**Jakobsen, Svend**, gartneriejer; f. 26/10 1908 i Kbhvn.; g. 10/12 1929 m. Anine J., f. Jakobsen; udd. h. gartneriejer Isaksen, Havndal 1923–27, medhjælper fl. steder, anlægsgartner i Skjødstrup 1933–45, etabl. s. gartneriejer og 1945 overtaget nuværende virksomhed; produktion – friland: blomkål, hvidkål, persille og porrer, till. kransebinderi og forhandling af blomster, frugt og grønt; medl. af Alm. dansk Gartnerforening og Dansk Blomsterhandlerforening.

Adr.: Kirkegade, Mariager.

Firma: Mariager Handelsgartneri, v. gartneriejer Sv. Jakobsen, Kirkegade, Mariager.

**Jakobsen, Svend Gunnar**, gartneriejer; f. 27/8 1924 i Kbhvn., søn af landmd. Jørgen Jakobsen; g. 5/7 1945 m. Ruth Irene J., f. Larsen; udd. h. gartneriejerne Steffensen, Ishøj og Jens P. Olsen, Vridsløse 1938–43, etabl. s. gartneriejer i Hedehusene 1945; produktion – u/glas: chrysanthemum, liljekonval, tulipaner og primula veris, till. tulipanløgavl og løgdrivning; medl. af Alm. dansk Gartnerforening.

Adr.: Solhøjvej 22, Hedehusene.

Firma: Gunnar Jakobsen, gartneriejer, Solhøjvej 22, Hedehusene.

**Jakobsen, Tage Bruus**, gartneriejer; f. 23/11 1912 i Tilst, Århus amt, søn af statshusmd. Anton Jakobsen; g. 5/10 1941 m. Sonja J., f. Sabinsky;

udd. v. landbrug, medhjælper i P. Kruses Planteskole, Tilst 1938–43, etabl. s. gartneriejer i Århus 1943, i Tilst s. 1947; produktion – u/glas: formeringsplanter, – friland: stauder, stedsegrønne planter og stenplanter, speciale: viola tricolore; medl. af Alm. dansk Gartnerforening.

Adr.: Tilst pr. Mundelstrup.

Firma: Tage Jakobsen, gartneriejer, Tilst pr. Mundelstrup.

**Jakobsen, Tilde**, gartneriejer; f. 29/12 1913 i Krejbjerg, Viborg amt, datter af gårdejer Holger Jakobsen; udd. h. gartneriejer A. S. Pedersen, Kolding, i Ladelund landbrugsskoles gartneri og i nuværende virksomhed 1931–35, medhjælper i sidstnævnte virksomhed 1935–54, etabl. s. gartneriejer og 1954 overtaget virksomheden (grundlagt 1912); produktion – u/glas: blomstrende potteplanter og grønne planter, till. detailsalg; medl. af Alm. dansk Gartnerforening.

Adr.: Grenåvej 430, Egå.

Firma: Tilde Jakobsen, gartneriejer, Grenåvej 430, Egå.

**Jakobsen, Valdemar**, gartneriejer; f. 12/3 1918 i Halsted, Maribo amt, søn af karetmager Aksel E. Jakobsen; landvæsenlev 1932–36, etabl. s. gartneriejer i Grænge 1941; produktion – u/glas: agurker og tomater, – friland: jordbær, blomkål og selleri; medl. af Alm. dansk Gartnerforening.

Adr.: Grænge pr. Toreby L.

Firma: Vald. Jakobsen, gartneriejer, Grænge pr. Toreby L.

**Jannov, Inger Marie**, blomsterdekoratør; f. 1/9 1934 i Esbjerg, datter af gartneriejer, blomsterhandler Niels Gunnar Hedegaard Poulsen; g. 29/4 1961 m. forretningsfører Sven J.; realeksm. 1950, handelsskoleeks. 1953, udd. s. blomsterdekoratør h. faderen 1950–54, frekventeret Askov højskole, Beder Gartneriskole og Ollerup Binderiskole, volontør i England og Frankrig, Bergholz Dekoratorskole 1960, dekoratør på Den Permanente Udstilling, Kbhvn. 1958–63, dekoratør h. faderen s. 1963 (virksomheden grundlagt af farfaderen



**C. J. Jansen**  
anlægsgartner  
Tømmerup pr. Kastrup



**D. G. Jansen**  
gartneriejer  
St. Magleby

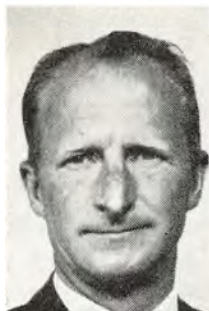

**E. C. Jansen**  
gartneriforpagter  
Tømmerup pr. Kastrup



**H. Jansen**  
kommissionær  
Kastrup

1897); forhandling af blomster; medl. af Dansk Blomsterhandlerforening og Interflora-Danmark.

Adr.: Kongensgade 57, Esbjerg.

Firma: »Emil Poulsen«, blomsterhandler, Kongensgade 57, Esbjerg.

**Jannov, Sven**, forretningsfører; f. 10/10 1931 i Kbhvn., søn af bankfuldmægtig Aage Jannov; g. 29/4 1961 m. Inger Marie J., f. Poulsen; realeksm. 1948, eksm. s. ingeniør 1954, ingeniør fl. steder 1954–63, forretningsfører h. svigerfaderen s. 1963 (virksomheden grundlagt 1897), frekventeret Beder Gartnerskole i to perioder; forhandling af blomster; medl. af Dansk Blomsterhandlerforening og Interflora-Danmark.

Adr.: Kongensgade 57, Esbjerg.

Firma: »Emil Poulsen«, blomsterhandler, Kongensgade 57, Esbjerg.

**Jansen, Albert**, gartneriejer; medl. af Alm. dansk Gartnerforening.

Firma: Gartneriet Strandlyst, Ugandavej, Kastrup.

**Jansen, Carl**, gartner; medl. af Alm. dansk Gartnerforening.

Adr.: Søndervangs Allé 63, Kbhvn. Valby.

**Jansen, Chrilles Jan**, anlægsgartner; f. 25/9 1917 i Kbhvn., søn af gårdejer Chrilles Peter Jansen; g. 10/4 1943 m. Inger J.; udd. h. gartneriejer Jensen, Tårnby, Hans Jacobsen, Sundby og Alb. Lindgreen, Tømmerup 1932–37, frekventeret Teknologisk Institut, Kbhvn. 1937–40, etabl. s. anlægsgartner i Tømmerup 1942; anlægsgartneri; medl. af Alm. dansk Gartnerforening.

Adr.: Birkegård, Tømmerup pr. Kastrup.

Firma: Chrilles Jansen, anlægsgartner, Tømmerup pr. Kastrup.

**Jansen, Dirch Gerhard**, gartneriejer; f. 28/10 1905 i Store-Magleby, Kbhvn.s amt, søn af gårdejer Gert Dirch Jansen; g. 23/11 1939 m. Karla J., f. Larsen; udd. h. faderen og 1943 optaget s. med-

indehaver i nuværende virksomhed; produktion – friland: asier, løg, hvidkål, rødkål og selleri.

Adr.: Ndr. Dragørvej 53, Store-Magleby.

Firma: Gartneriet Tvillingegården, Ndr. Dragørvej 53, Store-Magleby.

**Jansen, Eigil Cornelius**, gartneriforpagter; f. 13/6 1922 i Tårnby, Kbhvn.s amt, søn af gårdejer Chrilles Peter Jansen; g. 2/10 1954 m. Karen Margrethe J., f. Henriksen; udd. v. broderens gartneri i Tømmerup 1936–40, medhjælper sst. 1940–48, gartneribestyrer 1948–55, forpagtet gartneriet 1955; produktion – u/glas: meloner og tomater, – friland: blomkål og spidskål; medl. af Alm. dansk Gartnerforening.

Adr.: Tømmerup pr. Kastrup.

Firma: Gartneriet Birkegård, Tømmerup pr. Kastrup.

**Jansen, Einer**, gartneriejer; f. 11/2 1916 i Store-Magleby, Kbhvn.s amt, søn af gårdejer Edv. Ole Jansen; g. 10/10 1947 m. Annie J., f. Ohlsen; udd. h. gartneriejerne Alb. Lindgreen, Adrian Adriansen og H. Suhr 1931–36, medhjælper h. faderen, etabl. s. gartneriejer i Store-Magleby 1947, overtaget faderens gård 1959; produktion – u/glas: agurker og tomater, – friland: blomkål, kartofler og selleri; medl. af Alm. dansk Gartnerforening, oldermd. i Store-Magleby bylaug.

Adr.: Store-Magleby.

Firma: Gartneriet Skrivergården, Store-Magleby.

**Jansen, Gerh.**, gartneriejer; medl. af Alm. dansk Gartnerforening.

Firma: Gerh. Jansen, gartneriejer, Høgsbrovej, Kastrup.

**Jansen, Henry**, kommissionær; f. 14/7 1914 i Kbhvn., søn af gårdejer Chrilles Peter Jansen; g. 7/4 1955 m. Marie J., f. Lundtoft Pedersen; udd. h. gartneriejerne Peter Svendsen, Kastrup, Adr. Adriansen, Store-Magleby og N. J. Brandt, Brønshøj 1931–35, medhjælper h. faderen 1935–49, salgsschauffør 1949–56, etabl. s. kommissionær 1956; kommissionsforretning f. Amager-producen-





**O. Jantzen-Holst**  
grosserer  
Hellerup



**E. Jaquet**  
blomsterhandler  
Højbjerg



**E. Jarlgaard**  
planteskoleejer  
Svendsborg



**S. E. Jedig**  
planteskoleejer  
Flemming

ter (grøntsager); medl. af Alm. dansk Gartnerforening.

Adr.: Vestbirk Allé 5, Kastrup.

Firma: Henry Jansen, kommissionær, Vestbirk Allé 5, Kastrup.

**Jantzen-Holst, Orla**, grosserer; f. 12/5 1901 i Kbhvn., søn af købmd. A. P. Jantzen-Holst; g. 10/2 1933 m. Karen-Margrethe J.-H., f. Rasmussen; handelsudd. 1917–20 i trælastbranchen, sen. till. kolonial, studierejser i udlandet, etabl. s. grosserer i Vejle 1925, udvidet m. filial i Hamburg 1927, grosserer i Århus 1928, i Kbhvn. 1945; sydfrugter en gros og kommission, import og eksport samt agenturer for udenlandske oversøiske huse; medl. af Foreningen Frugtimportører i Provinzen, Danske Import-Agentur i Kolonialvarebranchen og International Apple Association m. fl.

Adr.: Hellerupgårdsvej 6, Hellerup.

Firma: Orla Jantzen-Holst, Hellerupgårdsvej 6, Hellerup og Orla Jantzen-Holst, Hamburg GmbH, Hamburg.

**Jaquet, Emil**, blomsterhandler; f. 24/7 1911 i Århus, søn af formd. Emil Jaquet; g. 27/9 1932 m. Marie J., f. Rasmussen; udd. v. landbrug, etabl. s. gartneriejer i Højbjerg 1939–59, etabl. s. blomsterhandler sst. 1954; forhandling af blomster; medl. af Dansk Blomsterhandlerforening.

Adr.: Axel Cruhs Vej 11, Højbjerg.

Firma: Saralyst Blomster, Rosenvangs Allé 176, Højbjerg.

**Jaquet, Karl Ove**, gartneriejer; f. 5/8 1942 i Holme, Århus amt, søn af blomsterhandler Emil Jaquet; g. 17/8 1963 m. Kirsten J., f. Schultz; real-eksm. 1958, udd. h. gartneriejerne Vagn Bendtsen, Hørning og Sv. A. Jaquet, Holme 1958–61, frekventeret Landbohøjskolen 1961–62, etabl. s. gartneriejer i Agerup 1962; produktion – u/glas: begonia, gloxinia, freesia og hortensia; medl. af Alm. dansk Gartnerforening.

Adr.: Agerupvej 73, Ballerup.

Firma: Gartneriet Enghavegård, v. K. O. Jaquet, Agerupvej 73, Ballerup.

**Jarlgaard, Erstad**, planteskoleejer; medl. af Dansk Planteskoleejerforening.

Firma: Erstad Jarlgaard, planteskoleejer, Hovedvej 9, Slæbæk pr. Stenstrup.

**Jarlgaard, Eskild**, planteskoleejer; f. 5/12 1915 i Svendsborg, søn af planteskoleejer Jens Georg Jarlgaard; g. 25/9 1938 m. Emma J., f. Ulvedal; udd. h. faderen, h. planteskoleejerne Asger M. Jensen, Holmstrup og D. T. Poulsen, Kvistgård, studieophold i Tyskland, etabl. s. planteskoleejer og overtaget faderens virksomhed; forhandling af planter, speciale: roser, till. planteskoletikler.

Adr.: Svendsborg.

Firma: Øxenbjerg Planteskole, Svendsborg.

**Jedig, Sofus Emil**, planteskoleejer; f. 15/3 1907 i Bregninge, Holbæk amt, søn af statshusmd. Julius E. S. Jedig; g. 1936 m. Helene J., f. Rasmussen; udd. h. planteskoleejerne Hjortso, Svebølle og J. G. Damsted, Seden 1922–27, medhjælper h. planteskoleejer Mathiesen, Korsør og h. anlægsgartner Voigt, Charlottenlund, etabl. s. gartneriejer i Dortheasminde 1936–41, etabl. s. planteskoleejer i Flemming 1941, virksomheden udvidet 1960; forhandling af roser, sirbuske og stedsgrønne planter.

Adr.: Flemming.

Firma: Flemming Planteskole, Flemming.

**Jedig, Tage**, planteskoledhjælper; f. 6/9 1941 i Flemming, Skanderborg amt, søn af planteskoleejer Sofus Emil Jedig; udd. h. planteskoleejerne Kaj Jensen, Vonge, Zachariassen, Hedensted og Arne Jensen, Ørting 1958–62, medhjælper h. faderen s. 1962 (virksomheden grundlagt 1941); forhandling af planteskoletikler, bl. a. stauder.

Adr.: Flemming.

Firma: Flemming Planteskole, Flemming.

**Jennert, Jørgen**, frugthandler; medl. af Frugthandlerforeningen af 1889.

Firma: Jørgen Jennert, frugthandler, Kongevejen 174, Virum.

**Jensen, A.**, gartneriejer; medl. af Alm. dansk Gartnerforening.

Firma: Gartneriet Høveltegård, Høvelte.

**Jensen, Aage**, frugthandler; medl. af Landsorganisationen af Danmarks Frugt- og Blomsterhandlere.

Firma: Aage Jensen, frugthandler, Hadsundvej 28, Randers.

**Jensen, Aage**, frugthandler; medl. af Landsorganisationen af Danmarks Frugt- og Blomsterhandlere.

Firma: Aage Jensen, frugthandler, M. P. Bruuns Bro 21, Århus C.

**Jensen, Aage**, frugthandler; medl. af Landsorganisationen af Danmarks Frugt- og Blomsterhandlere.

Firma: Aage Jensen, frugthandler, Banegårdspladsen 1, Århus C.

**Jensen, Aage**, blomsterhandler; medl. af Dansk Blomsterhandlerforening.

Firma: Aage Jensen, blomsterhandler, Grindsted.

**Jensen, Aage**, blomsterhandler; medl. af Landsorganisationen af Danmarks Frugt- og Blomsterhandlere.

Firma: Aage Jensen, blomsterhandler, Bjersegade 24, Helsingør.

**Jensen, Aage**, frugthandler; medl. af Landsorganisationen af Danmarks Frugt- og Blomsterhandlere.

Firma: Aage Jensen, frugthandler, Gormsgade 154, Esbjerg.

**Jensen, Aage**, gartneriejer; medl. af Alm. dansk Gartnerforening.

Firma: Aage Jensen, gartneriejer, Himmelev pr. Roskilde.

**Jensen, Aage Fischer**, gartneriejer; f. 24/6 1918 i Fårup, Randers amt, søn af gårdejer Ejnar Jensen; g. 31/5 1942 m. Edith J., f. Rasmussen; udd. v. landbrug, etabl. s. gartneriejer i Skæring og 1940 overtaget nuværende virksomhed, udvidet m. gartneri i Sønderborg pr. Hjortshøj 1947; produktion – u/glas: freesia, tulipaner, agurker og tomater; medl. af Alm. dansk Gartnerforening.

Adr.: Skæring pr. Hjortshøj.

Firma: Aage Fischer Jensen, gartneriejer, Skæring pr. Hjortshøj.

**Jensen, Aage Haugaard**, kirkegårdsgartner; f. 25/10 1919 i Taulov, Vejle amt, søn af skomagermester Hans Jørgen Jensen; g. 18/8 1945 m. Gerda J., f. Juhl; udd. h. gartneriejerne Friis, Vejen og Poulsen, Middelfart 1934–38, frekventeret Tommerup højskole 1943–44, medhjælper bl. a. h. plantageejer Rosendahl, S. Bjert og gartneriejer Jørgen Hansen, Tommerup, kirkegårdsgartner i Brørup s. 1945; medl. af Foreningen af danske Kirkegårds-

ledere, af Landsby-Graverforeningen for Danmark, formd. f. sammes Ribe kreds 1959–64, medl. af best. s. 1964, medl. af best. og kasserer f. Socialdemokratisk Forening, Brørup.

Adr.: Østergade 31, Brørup.

**Jensen, Aage Skriver**, gartner; medl. af Alm. dansk Gartnerforening.

Adr.: Staunsholt Gydevej, Birkerød.

**Jensen, Adler Bøgeløv**, frugthandler; f. 22/5 1911 i Ulse, Præstø amt, søn af tømrermester Thv. Jensen; g. 13/11 1938 m. Else J., f. Christoffersen; udd. bl. a. h. gartneriejer Linde, Fakse Ladeplads 1926–31, medhjælper h. gartneriejer Nilaus Olsen, Vanløse og h. anlægsgartner Soelberg, Lyngby, etabl. s. frugthandler i Lyngby 1953; forhandling af frugt og blomster; medl. af Frugthandlerforeningen af 1889.

Adr.: Christian X's Allé 27, Lyngby.

Firma: Frugtbørsen, Bagsværdsvej 13, Lyngby.

**Jensen, Adolf Peter**, gartneriejer; f. 20/11 1903 i Volstrup, Hjørring amt, søn af arbejdsmd. Alb. Jensen; g. 3/7 1928 m. Ellen Helga J., f. Olesen; etabl. s. gartneriejer i Gug og 1956 overtaget nuværende virksomhed; produktion – u/glas: radiser, salat og tomater, – friland: stedmoder, asier, blomkål, kartofler, porrer og selleri; medl. af Alm. dansk Gartnerforening.

Adr.: Gug.

Firma: Adolf P. Jensen, gartneriejer, Gug.

**Jensen, Aksel**, gartneriejer; f. 17/1 1904 i Ejby, Kbhvn.s amt, søn af gartneriejer Jens Jensen; g. 5/10 1926 m. Ester J., f. Petersen; udd. h. faderen og i Søvang handelsgartneri, Hvidovre 1920–24, frekventeret Beder Gartnerskole 1924–25, etabl. s. gartneriejer i Gadstrup, udvidet m. blomsterforretning; till. detailsalg af blomster samt anlægsgartneri; medl. af Alm. dansk Gartnerforening og Dansk Blomsterhandlerforening.

Adr.: Gadstrup.

Firma: Gadstrup Handelsgartneri, Hovedgaden 6, Gadstrup.

**Jensen, Aksel**, gartneriejer; f. 2/2 1936 i Ravsted, Tønder amt, søn af arbejdsmd. Peter Jensen; g. 25/2 1960 m. Kirsten J., f. Ruhe; udd. h. gartneriejerne Schmidt, Tinglev og Liecker, Gråsten 1950–55, medhjælper på Spangsbjerg forsøgsstation og h. gartneriejer Rønnow, Virum, studieophold i Tyskland 1958–59, i Schweiz 1959, gartneriforpagter i Hjortkær 1960–63, etabl. s. gartneriejer i Uge 1963; produktion – u/glas: tomater og udplantningsplanter, – friland: jordbær, blomkål, gulerødder og salat; medl. af Alm. dansk Gartnerforening.

Adr.: Uge pr. Tinglev.

Firma: Aksel Jensen, gartneriejer, Uge pr. Tinglev.

**Jensen, Aksel**, graver; medl. af Foreningen af danske Kirkegårdsledere.

Adr.: Ingolfsgade 4, Nyborg.



**T. Jedig**  
planteskolemedhjælper  
Flemming



**A. P. Jensen**  
gartneriejer  
Gug



**A. Jensen**  
gartneriejer  
Uge pr. Tinglev



**A. M. Jensen**  
blomsterhandler  
Herning

**Jensen, Aksel**, frugthandler; medl. af Landsorganisationen af Danmarks Frugt- og Blomsterhandlere.

Firma: Aksel Jensen, frugthandler, Vestergade 67, Nørresundby.

**Jensen, Aksel Meldgaard**, blomsterhandler; f. 4/4 1923 i Avlum, Ringkøbing amt, søn af gårdejer Chr. Meldgaard Jensen; g. 12/9 1947 m. Margrethe M. J., f. Jensen; indt. 1947 v. forskelligt erhverv, etabl. s. blomsterhandler i Herning og 1947 overtaget nuværende virksomhed (grundlagt 1925); forhandling af blomster, frugt og grønt; medl. af Dansk Blomsterhandlerforening, Interflora-Danmark, Landsorganisationen af Danmarks Frugt- og Blomsterhandlere, kasserer f. sammes Herning afd. 1953-58.

Adr.: Silkeborgvej 43, Herning.

Firma: Blomsterforretningen Østervang, Silkeborgvej 43, Herning.

**Jensen, Albert**, gartneriejer; f. 23/6 1929 i Hårby, Odense amt, søn af arbejdsmd. Hjalmar Jensen; g. 30/11 1958 m. Ingeborg J., f. Christensen; udd. v. landbrug, medhjælper h. gartneriejer Viggo Larsen, Grønnegyde pr. Stige 1952-58, forpagtet frugtplantage i Villestofte 1958-63, etabl. s. gartneriejer i Rorslev 1963; produktion - u/glas: tomat; medl. af Alm. dansk Gartnerforening.

Adr.: Rorslev pr. Blanke.

Firma: Gartneriet Birkelund, Rorslev pr. Blanke.

**Jensen, Alfred**, gartneriejer; f. 3/9 1903 i Feldballe, Randers amt, søn af gårdejer Karl Jensen; g. 26/10 1928 m. Thyra J., f. Danielsen; udd. i Vosnæsgårds herregårdsgartneri og h. gartneriejerne R. P. Hansen, Brørup og H. I. Hansen, Vordingborg 1917-22, medhjælper h. gartneriejer L. I. Lavsén, Bellinge 1925-27, studieophold i Tyskland og Belgien 1927-28, etabl. s. gartneriejer i Lisbjerg 1928; produktion - u/glas: gloxinia og kalanchoé; medl. af Alm. dansk Gartnerforening.

Adr.: Lisbjerg pr. Århus C.

Firma: Alfr. Jensen, gartneriejer, Lisbjerg pr. Århus C.

**Jensen, Alfred**, gartneriejer; f. 9/4 1912 i Jerslev, Hjørring amt, søn af smedemester Ove Jensen; g. 29/11 1944 m. Ingrid Gerda J., f. Andersen; udd. i Viggo Jensens Planteskole, Middelfart, planteskolen Høje Bøge, Svendborg og v. Spjølborgs Planteskole i Brønderslev 1926-30, frekventeret Beder Gartnerskole 1935-36, etabl. s. gartneriejer i Hørve 1946; produktion - friland: liljekonvaller og jordbær; medl. af Alm. dansk Gartnerforening.

Adr.: Slotsvej 6, Hørve.

Firma: Alfr. Jensen, gartneriejer, Slotsvej 6, Hørve.

**Jensen, Alfred**, gartneriejer; medl. af Alm. dansk Gartnerforening.

Firma: Alfr. Jensen, gartneriejer, Willemoesvej, Sjællands Odde.

**Jensen, Alfred Egelund**, anlægsgartner; medl. af Alm. dansk Gartnerforening.

Adr.: Krogen 6, Farum.

Firma: Alfr. Egelund Jensen, anlægsgartner, Krogen 6, Farum.

**Jensen, Alice Bente**, blomsterhandler; f. 17/8 1943 i Glostrup, Kbhvn.s amt, datter af handelsgartner Niels Chr. Olsen; g. 29/9 1962 m. gartner Peter Skou J.; realeksm. 1960, udd. s. dekoratør h. blomsterhandlerne Ejner Christiansen, Charlottelund og Peter Christensen, Vanløse 1960-63, frekventeret Vilvorde Havebrugshøjskole, etabl. s. blomsterhandler i Fredericia og 1964 overtaget nuværende virksomhed (grundlagt 1914); forhandling af blomster; medl. af Dansk Blomsterhandlerforening, sekr. f. sammes sydøstjydsk kreds s. 1966, medl. af Interflora-Danmark.

Adr.: Riddergade 15, Fredericia.

Firma: Blomsterforretningen La France, Danmarksgade 15, Fredericia.

**Jensen, Anders**, frugthandler; f. 21/10 1911 i S. Jernløse, Holbæk amt, søn af parcellist Niels P. Jensen; g. 16/3 1950 m. Jonny J., f. Rosleff; indt. 1931 beskæftiget v. landbrug, gadehandler 1945-50, stadehandler 1950-62, etabl. s. frugthandler i

Kbhvn. og 1962 overtaget nuværende virksomhed; forhandling af frugt og grønt; medl. af Frugthandlerforeningen af 1889.

Adr.: Øresundsvej 106, Kbhvn. S.

Firma: Frugtkælderen, Vesterbrogade 27, Kbhvn. V.

**Jensen, Anker**, gartneriejer; f. 18/12 1912 i Kbhvn; udd. i Rønøe's Planteskole, Roskilde og h. gartneriejerne, Brdr. Hedelund, Stige Fyn 1926–30, medhjælper h. gartneriejerne Alb. Jørgensen, Islebro og Suhr, Kastrup, etabl. s. gartneriejer i Svendborg 1935–42, medhjælper h. gartneriejer Ove Nielsen, Glostrup 1942–43, bestyrer på Karensminde, Ballerup 1943–45, etabl. s. gartneriejer i Smørum 1946, i Fredensborg s. 1952; till. kranserbinderi.

Adr.: Langerødvangen, Fredensborg.

Firma: Anker Jensen, gartneriejer, Langerødvangen, Fredensborg.

**Jensen, Anker**, gartner; medl. af Alm. dansk Gartnerforening.

Adr.: Værebrovej 69, Bagsværd.

**Jensen, Anker Preben Døring**, frugthandler; f. 31/8 1922 i Korsør, søn af matros Vald. Jensen; g. 18/11 1944 m. Ester J., f. Weihrauch; forhyret m. DFDS-både 1937–43, ansat i Det danske Mælkekompani, Kbhvn. 1943, kusk sst., etabl. s. frugthandler i Vanløse og 1956 overtaget nuværende virksomhed; forhandling af frugt, grønt og blomster.

Adr.: Kongshaven 18, Kbhvn. Valby.

Firma: Frugtforretningen Stoppestedet, Jydeholmen 3, Vanløse.

**Jensen, Anker Rafael**, planteskoleejer; f. 24/4 1939 i Ørting, Århus amt, søn af planteskoleejer Arne Rafael Jensen; g. 4/8 1962 m. Olaug J., f. Johansen; udd. h. faderen, i Nibe Planteskole, Nibe og Zachariassens Planteskole, Hedensted 1953–58, medhjælperprøve 1958, videreudd. i Tyskland 1958–59, i Norge 1959–60, frekventeret Beder Gartnerskole 1960–61, medhjælper i Norge 1961–62, h. faderen 1962–65, etabl. s. planteskoleejer og 1965 overtaget faderens detailafd. (grundlagt 1930); forhandling af roser, prydbuske og stedsegrønne planter m. m.

Adr.: Ørting.

Firma: Ørting Planteskole, Ørting.

**Jensen, Anna**, blomsterhandler; medl. af Dansk Blomsterhandlerforening.

Firma: Anna Jensen, blomsterhandler, Viborgej 5, Støvring.

**Jensen, Annelise Ulrik**, blomsterdekoratør; f. 16/12 1930 i Århus, datter af blomsterhandler Rich. Jensen; udd. h. faderen 1949–52, dekoratør sst. s. 1952 (virksomheden grundlagt 1935); forhandling af blomster; medl. af Dansk Blomsterhandlerforening og Interflora-Danmark.

Firma: Rich. Jensen, blomsterhandler, M. P. Bruuns Gade 58, Århus C.

**Jensen, Anton**, gartneriejer; f. 28/12 1899 i Hviding, Viborg amt, søn af landmd. Mads Chr. Jensen; g. 9/12 1928 m. Inger J., f. Gunst; udd. h. gartneriejerne Fauersgaard, Randers og Brahl, Has-selager, medhjælper bl. a. i Norge og h. gartneriejer Stormly Hansen, Vanløse, etabl. s. gartneriejer i Avedøre; produktion – u/glas: pelargonía og chrysanthemum, – friland: chrysanthemum; medl. af Alm. dansk Gartnerforening.

Adr.: Nordlundsvej 34, Hvidovre.

Firma: Anton Jensen, gartneriejer, Nordlundsvej 34, Hvidovre.

**Jensen, Anton**, gartner; medl. af Alm. dansk Gartnerforening.

Firma: Anton Jensen, gartner, Gyngstrup pr. Kappendrup.

**Jensen, A. Palle**, gartner; medl. af Alm. dansk Gartnerforening.

Adr.: Trydesvej 4, Lyngby.

**Jensen, Arne**, gartneriejer; f. 26/1 1927 i Gadstrup, Kbhvn.s amt, søn af gartneriejer Aksel Jensen; g. 21/6 1952 m. Anna J., f. Jørgensen; udd. h. faderen og h. gartneriejerne H. P. Jensen, Ejby, Andersen, Fuglebjerg og Porslund, Store-Heddinge samt i statens væksthushusforsøg, Virum 1941–46, etabl. s. gartneriejer i Gadstrup; medl. af Alm. dansk Gartnerforening.

Adr.: Biensvej, Gadstrup.

Firma: Arne Jensen, gartneriejer, Biensvej, Gadstrup.

**Jensen, Arne**, gartner; medl. af Alm. dansk Gartnerforening.

Adr.: Them.

**Jensen, Arne Askov**, frugthandler; medl. af Frugthandlerforeningen af 1889.

Firma: Arne Askov Jensen, frugthandler, Diget 28, Glostrup.

**Jensen, Arne Bo**, gartneriejer; f. 23/1 1932 i Engum, Vejle amt, søn af husmd. Jens Jensen; g. 11/5 1961 m. Kirsten B. J., f. Westh; udd. h. gartneriejerne Sv. Laursen, Gedved, Chr. Jørgensen, Erritsø og Johs. Jepsen, Bramminge 1946–51, elev på Gartner- og Frugtavlerhøjskolen Søhus 1955–56, medhjælper i Norge 1956–57, førstemd. i gartneriet Mona, Hasle 1957–58, elev på Askov højskole 1958–59, studieophold i USA 1959–60, medhjælper h. gartneriejer Sv. Jensen, Skæring 1960–61, forpagtet gartneriet Bøgholm, Randers 1961–66, etabl. s. gartneriejer i Tånum 1966; produktion – u/glas: cyttisus og tomater, – friland: acidanthera, iris og blomkål; medl. af Alm. dansk Gartnerforening.

Adr.: Tånum pr. Randers.

Firma: Gartneriet »Grøntofte«, Tånum pr. Randers.

**Jensen, Arne Løje**, gartner; medl. af Alm. dansk Gartnerforening.

Adr.: Ågesdalsvej 9, Ballerup.



**A. Jensen**  
gartneriejer  
Lisbjerg pr. Århus C



**A. R. Jensen**  
planteskoleejer  
Ørting



**A. B. Jensen**  
gartneriejer  
Tånum pr. Randers



**A. R. Jensen**  
planteskoleejer  
Ørting

**Jensen, Arne Rafael**, planteskoeejer; f. 26/11 1906 i Gylling, Århus amt, søn af gårdejer Viggo Jensen; g. 17/2 1935 m. Marie J., f. Karlsen Hedemann; udd. h. planteskoeejerne J. K. Jensen, Houlbjerg og K. Rasmussen, Horsens, i fa. Haslev Blomstereksport, Haslev og i Hulkærhus Planteskole 1922–27, frekventeret Beder Gartnerskole, studieophold i Tyskland og Belgien 1928, medhjælper h. planteskoeejer Asger M. Jensen, Holmstrup 1929–30, etabl. s. planteskoeejer i Ørting 1930, overdraget detailafd. t. sønnen Anker R. Jensen 1965; produktion: roser, prydbuske og stedsegrønne planter, speciale: Thuja occ. »Danica« (dværg-thuja m. nyhedsbeskyttelse); medl. af best. f. Dansk Planteskoeejerforening 1950–62, medl. af Ørting-Falling sogneråd 1946–58.

Adr.: Ørting.

Firma: Arne R. Jensen, planteskoeejer, Ørting.

**Jensen, Arne Romvig**, gartneriejer; f. 29/7 1934 i Avlum, Ringkøbing amt, søn af kirkebetjent, graver Martin Jensen; g. 2/11 1957 m. Edith J., f. Østergaard; udd. v. landbrug, medhjælper h. svingfaderen, gartneriejer Østergaard, Thise 1957–64, etabl. s. gartneriejer i Thise 1964; produktion – u/glas: tomater, – friland: blomkål, porrer, selleri og udplantningsplanter; medl. af Alm. dansk Gartnerforening.

Adr.: Thise pr. Jebjerg.

Firma: Gartneriet Korshøj, Thise pr. Jebjerg.

**Jensen, Arthur Mads**, planteskoeejer; f. 26/1 1920 i Esbjerg, søn af arbejdsmd. Niels Laur. Jensen; g. 17/8 1947 m. Gerda Elisabeth J., f. Jensen; udd. i Rindum og Hulkærhus planteskoee og h. planteskoeejer Johs. Rasmussen, Esbjerg 1935–39, frekventeret Beder Gartnerskole 1940–41, Vilvorde Havebrugshøjskole 1941–42, medhjælper bl. a. i Landbohøjskolens have og h. gartneriejer Sv. Løklindt, Esbjerg, etabl. s. planteskoeejer i Esbjerg 1946, på nuværende adr. s. 1947; forhandling af planter, speciale: roser, stauder, sirbuske og stedsegrønne planter; medl. af Dansk Planteskoeejerforening, Alm. dansk Gartnerforening, medl. af Guldager skolekommission s. 1958, hegnssynsmd. s. 1962.

Adr.: Tarpbagevej 89, Esbjerg.  
Firma: Vestjyllands Planteskole, Tarpbagevej 89, Esbjerg.

**Jensen, Asbjørn**, grosserer.

Firma: Asbjørn Jensen, grosserer, Annexgårdsvej 44, Rødovre.

**Jensen, Asger**, gartneriejer; f. 4/7 1910 i Stige, Odense amt, søn af gartneriejer Karl Fr. Jensen; g. 22/8 1936 m. Mary J., f. Larsen; udd. h. faderen og h. gartneriejerne Ludv. Hansen, Stige Fyn og Aksel Andersen, Hjallesø 1924–28, frekventeret Vilvorde Havebrugshøjskole, medhjælper h. gartneriejer N. J. Brandt, Brønshøj, etabl. s. gartneriejer i Søhus 1935; produktion – u/glas: plumosus; medl. af Alm. dansk Gartnerforening.

Adr.: Allesøvej 14, Søhus.

Firma: Asger Jensen, gartneriejer, Allesøvej 14, Søhus.

**Jensen, Asger M.**, planteskoeejer.

Firma: Asger M. Jensen's Planteskole, Holmstrup.

**Jensen, Axel**, gartneriejer; f. 20/11 1910 i Stege, søn af gartneriejer Peter Jensen; g. 13/12 1932 m. Inga J.; udd. h. gartneriejerne Eggert Petersen og H. C. Hansen 1927–31, medhjælper h. faderen, etabl. s. gartneriejer i Stege og 1946 overtaget faderens virksomhed; produktion – u/glas: begonia, chrysanthemum og cyclamen, till. detailsalg af blomster; medl. af Alm. dansk Gartnerforening.

Adr.: Nymarksvej, Stege.

Firma: Axel Jensen, gartneriejer, Nymarksvej, Stege.

**Jensen, Axel**, gartner; medl. af Alm. dansk Gartnerforening.

Adr.: Skelbæk pr. Snertinge.

**Jensen, Axel Aage**, gartneriejer; f. 27/5 1925 i Korsør, søn af gartneriejer Niels Jacob Jensen; g. 28/12 1947 m. Doris J., f. Nielsen; udd. h. faderen og i Hørbygårds herregårdsgartneri 1940–44,



**A. R. Jensen**  
gartneriejer  
Thise pr. Jebjerg



**B. Jensen**  
blomsterhandler  
Tåstrup



**B. Jensen**  
gartneriejer  
Seden



**B. Jensen**  
gartneriejer, civilhortonom  
Kattrup, Hasselager

etabl. s. gartneriejer og 1957 overtaget faderens virksomhed; produktion – friland: stauder; medl. af Alm. dansk Gartnerforening.

Adr.: Møllebjergvej 6, Korsør.

Firma: Staudegartneriet ved Rundingen, Korsør.

**Jensen, B.**, frugthandler; medl. af Frugthandlerforeningen af 1889.

Firma: B. Jensen, frugthandler, Emdrupvej 87, Kbhvn. Ø.

**Jensen, B. Duvald**, gartneriejer; f. 20/7 1917 i Lyngby, Kbhvn.s amt, søn af gartneriejer Hans Fr. Jensen; udd. h. faderen, i statens væksthushorsøg, Virum, h. gartneriejer Schewing, Buddinge og i gartneriet Snevang, Søborg 1932–37, etabl. s. gartneriejer og 1952 optaget s. medindehaver i faderens virksomhed, etabl. i Herringløse s. 1952; medl. af Alm. dansk Gartnerforening.

Adr.: Herringløse pr. Veksø Sjælland.

Firma: Gartneriet Muldhøjgård, Herringløse pr. Veksø Sjælland.

**Jensen, Bendt**, blomsterhandler; f. 11/4 1919 i Vordingborg, søn af bestyrer Jens Christoffer Jensen; g. 16/8 1947 m. Karina J., f. Christensen; udd. h. gartneriejerne H. I. Hansen, Vordingborg, Aage Frandsen, Avedøre og Vilh. Riise, Vanløse 1934–39, medhjælper h. sidstnævnte, gartneribestyrelser i Udsholt 1940–52, i Glostrup 1952–54, etabl. s. blomsterhandler i Tåstrup 1954; forhandling af blomster, speciale: binderi; medl. af Dansk Blomsterhandlerforening.

Adr.: Dorphs Allé 64, Tåstrup.

Firma: Blomsterhuset, Køgevej 52, Tåstrup.

**Jensen, Bendt**, gartneriejer; f. 13/8 1930 i Stegsted, Odense amt, søn af gartneriejer Jacob Jensen; g. 16/7 1960 m. Annelise J., f. Stausholm-Fisker; udd. h. faderen og h. gartneriejerne Johs. Andersen, Over-Holluf og Peder Pedersen, Vejstrup 1946–50, medhjælper på Blangstedgårds forsøgsgartneri, Odense 1956, studieophold i Australien 1956–59, etabl. s. gartneriejer i Seden 1960, till. frugtplantage; medl. af Alm. dansk Gartnerforening, GASA,

Odense, af best. f. sammes frugtpakkecentral 1961–65, af best. f. Seden el-forening 1961, formd. s. 1964, medl. af best. f. Odense Højskoleforening.

Adr.: Seden.

Firma: Gartneriet Hvenekilde, Seden.

**Jensen, Bent**, gartneriejer, civilhortonom; f. 11/2 1921 i Kbhvn.; udd. h. gartneriejerne Frode Sørensen, Lyngby og Riise, Vanløse, i Universitetets botaniske Have, Kbhvn. og h. planteskoleer D. T. Poulsen, Kvistgård 1936–40, vinterkursus v. Beder Gartnerskole 1940–41, medhjælper på Statens forsøgsstation, Spangsbjerg 1942–43, civilhortonom 1946, forsøgsleder i fa. A. Hansens Frøhandel, Kattrup 1946–47, i gartneriet Frydenlund, Viby J. 1948–49, 1950 overtaget nuværende virksomhed (grundlagt 1905) i Kattrup pr. Hasselager, startet entreprenørvirksomhed 1958, speciale: jordbehandling i gartnerier; produktion – u/glas: roser; medl. af Alm. dansk Gartnerforening og af Foreningen af danske Havebrugskandidater.

Adr.: Kattrup pr. Hasselager.

Firma: Bent Jensen, gartneriejer, civilhortonom, Kattrup pr. Hasselager.

**Jensen, Bent**, frugthandler; f. 24/6 1923 i Refsvindinge, Svendborg amt, søn af landmd. Chr. Emil Jensen; g. 29/5 1954 m. Edith J., f. Jensen; handelsudd., etabl. s. frugthandler i Helsingør 1955; forhandling af frugt, grønt og blomster; medl. af Landsorganisationen af Danmarks Frugt- og Blomsterhandlere.

Adr.: Stjernegade 18, Helsingør.

Firma: Bent Jensen, frugthandler, Stjernegade 18, Helsingør.

**Jensen, Bent**, handelsgartner; f. 19/1 1929 i Store-Magleby, Kbhvn.s amt, søn af pensionist Johan Jensen; g. 22/3 1951 m. Inge J., f. Corneliusen; udd. h. gartneriejerne Orla Hansen, Maglebylille 1943–48, etabl. s. gartneriejer i Maglebylille 1950.

Adr.: Maglebylille pr. Kastrup.

Firma: Bent Jensen, gartneriejer, Maglebylille pr. Kastrup.



**B. Jensen**  
gartneriejer  
Helsingør



**B. Jensen**  
gartneriejer  
V. Egense pr. Grindløse



**B. F. Jensen**  
gartneriejer  
Løkkegravene pr. Beldringe



**B. N. Jensen**  
gartneriejer  
Kastrup

**Jensen, Bent**, gartneriejer; f. 19/8 1930 i Helsingør, søn af gartneriejer Ejnar Emil Jensen; g. 26/12 1959 m. Else Marie J., f. Jensen; udd. h. gartneriejerne R. F. Andersen, Svendborg, Asmusen, Rødovre og h. faderen 1944–49, medhjælper h. faderen 1953, etabl. s. gartneriejer og 1959 overtaget faderens virksomhed; produktion – u/glas: jordbær og tomater, – friland: jordbær.

Adr.: Esumvej, Helsingør.

Firma: Gartneriet Skovbrynet, Esumvej, Helsingør.

**Jensen, Bent**, gartneriejer; f. 18/1 1936 i Asperup, Odense amt, søn af gårdejer Peder Jensen; g. 8/10 1959 m. Helga J., f. Andersen; udd. h. gartneriejerne Harald Hansen, Middelfart og C. Christensen & Sønner, Skrillinge 1950–55, medhjælper h. sidstnævnte 1955–58, frekventeret Søhus Gartner- og Frugtavlerhøjskole 1958–59, medhjælper h. gartneriejer Henry Christensen, Stige 1959–60, etabl. s. gartneriejer i V. Egense 1963; produktion – u/glas: plumosus; medl. af Alm. dansk Gartnerforening.

Adr.: V. Egense pr. Grindløse.

Firma: Gartneriet Flora, V. Egense pr. Grindløse.

**Jensen, Bent**, frugthandler; medl. af Frugthandlerforeningen af 1889.

Firma: Bent Jensen, frugthandler, Istedgade 83, Kbhvn. V.

**Jensen, Bent Finn**, gartneriejer; f. 25/7 1935 i Odense, søn af specialarbejder Vilfred Jakob Jensen; g. 4/2 1960 m. Ellen J., f. Rasmussen; udd. h. gartneriejerne Alfr. Jeppesen, Kappendrup, Rs. Chr. Larsen, Søhus og Herluf Larsen, Anderup 1950–55, gartneriforpagter i Stige 1955–65, etabl. s. gartneriejer i Løkkegravene 1965; produktion – u/glas: crocus, påskeliljer, tulipaner og meloner, till. løgdrivning, – friland: løgavl; medl. af Alm. dansk Gartnerforening.

Adr.: Løkkegravene pr. Beldringe.

Firma: Bent Finn Jensen, gartneriejer, Løkkegravene pr. Beldringe.

**Jensen, Bent Leon**, frugthandler; f. 23/10 1928 i Kastrup, Kbhvn.s amt, søn af glasmager Peter Herluf Bernhard Jensen; g. 13/12 1957 m. Lilian J., f. Berthelsen; udd. s. bager og konditor 1940–45, etabl. s. frugthandler i Kastrup 1962; forhandling af dansk og udenlandsk frugt og blomster; medl. af Frugthandlerforeningen af 1889.

Adr.: Rådhusvænet 19, Kastrup.

Firma: Bent L. Jensen, frugthandler, Alleen 49, Kastrup.

**Jensen, Bernh.**, gartneriejer; medl. af Alm. dansk Gartnerforening.

Firma: Gartneriet Refsnæsgård, Kalundborg.

**Jensen, B. H.**, frugthandler; medl. af Frugthandlerforeningen af 1889.

Firma: B. H. Jensen, frugthandler, Vesterbrogade 167, Kbhvn. V.

**Jensen, Bjarne Dahl**, blomsterdekoratør; f. 8/11 1941 i Avlum, Ringkøbing amt, søn af gartneriejer Harald Jensen; g. 1964 m. Lizzie Hanne J., f. Werner; udd. h. faderen 1956–60, frekventeret Beder Gartneriskole 1958, binderikursus, Kbhvn. 1960, svendeprøve i binderi, Århus 1961, medhjælper h. faderen 1961–62, i sammes gartneri og blomsterforretning, Avlum 1962–65, bestyrer sst. s. 1965; produktion – u/glas: chrysanthemum, fuchsia, pelargonie og nelliker, – friland: chrysanthemum m. v.; medl. af Dansk Blomsterhandlerforening og Interflora-Danmark.

Adr.: Danmarksgade 39, Avlum.

Firma: Aulum handelsgartneri, v. Harald Jensen, Danmarksgade 39, Avlum.

**Jensen, Bjørn Normann**, gartneriejer; f. 26/4 1912 i Kbhvn., søn af sporvejsfunktionær Jens Jensen; g. 5/6 1937 m. Ellen Sofie J., f. Andersen; udd. h. handelsgartnerne Aug. Hansen og Poul Hansen, Tagenshus, begge Kastrup samt h. Carl Andersen, P. Bangsvej, Frbg. og h. havearkitekt Erstad-Jørgensen, Frbg. 1926–31; etabl. s. gartneriejer i Kbhvn. 1931, på nuværende adr. s. 1935; produktion – u/glas: meloner, tomater samt grønne

planter t. eksport, – friland: blomkål; medl. af Alm. dansk Gartnerforening.

Adr.: Brønderslev Allé 43, Kastrup.

Firma: Bjørn N. Jensen, Brønderslev allé 43, Kastrup.

**Jensen, Bruno Schmidt**, gartneriejer; f. 2/1 1938 i Thorsø, Viborg amt, søn af arbejdsmd. Jens Magnus Jensen; g. 3/1 1959 m. Birtha J., f. Jensen; udd. h. gartneriejerne Kragh-Sørensen, Hørslevbol og Nørgaard-Poulsen, Lisbjerg 1953–58, frekventeret Gartner- og Frugtavlerhøjskolen Søhus, medhjælperprøve 1958, medhjælper h. gartneriejer I. P. Frandsen, Avedøre 1958–59, gartneriforpagter i Randers 1959–60, etabl. s. gartneriejer i N. Borup Mark 1960; produktion – u/glas: chrysanthemum, freesia, plumosus og agurker, – friland: chrysanthemum og blomkål; medl. af Alm. dansk Gartnerforening.

Adr.: N. Borup Mark pr. Bjerregrav.

Firma: Bruno Schmidt Jensen, gartneriejer, N. Borup Mark pr. Bjerregrav.

**Jensen, Børge**, gartneriejer; f. 18/6 1911 i Ålborg, søn af inkassator Jens P. Jensen; g. 12/9 1937 m. Edith J., f. Askehøve; udd. s. tømrer, etabl. s. plantageejer i Ø. Sundby 1943, overgået t. gartneri, till. overtaget og overflyttet gartneri i Vejgård t. nuværende adr. 1960; produktion – u/glas: roser og grønne planter; medl. af Alm. dansk Gartnerforening, vurderingsmd. t. ejendoms-skyld, vurderingsformd. f. Den alm. Brandforsikring for Landbygninger.

Adr.: Ø. Sundby pr. Ålborg.

Firma: Børge Jensen, gartneriejer, Ø. Sundby pr. Ålborg.

**Jensen, Børge**, gartneriejer; f. 22/10 1913 på Frbg., søn af handelsingartner Hans Chr. Jensen; g. 25/1 1942 m. Else J., f. Kibenich; udd. h. gartneriejerne P. Bech, Hvidovre, Sv. Bruun sen., Brøndby Strand og i gartneriet Nordlund, Avedøre 1928–34, frekventeret Beder Gartnerskole og Antvorskov højskole, studieophold i England, etabl. s. gartneriejer i Avedøre 1935; produktion – u/glas: tomater og radiser, – friland: blomkål.

Adr.: Vestre Strandvej 42, Hvidovre.

Firma: Børge Jensen, gartneriejer, Vestre Strandvej 42, Hvidovre.

**Jensen, Børge**, frugthandler; f. 23/5 1916 i Gentofte, Kbhvn.s amt, søn af frugthandler Axel Jensen; g. 18/6 1939 m. Ruth J., f. Petersen; handelsudd. 1932–36, ekspedient h. faderen 1936–52, etabl. s. frugthandler i Gentofte og 1952 overtaget nuværende virksomhed; forhandling af frugt, grønt og blomster.

Adr.: Vinagervej 31, Lyngby.

Firma: Gentofte Frugthandel, Gentoftegade 56, Gentofte.

**Jensen, Børge**, frugthandler; f. 28/8 1929 i Lyngby, Kbhvn.s amt, søn af tømrer Johs. Jensen; g. 21/10 1961 m. Lisbeth J., f. Kopytko; handels-

udd. i kolonialfa. Bjerregaard-Jensen, Gentofte, ekspedient fl. steder, etabl. s. frugthandler i Kbhvn. og 1964 overtaget nuværende virksomhed; forhandling af frugt, grønt og blomster; medl. af Frugthandlerforeningen af 1889.

Adr.: Henrik Ibsens Vej 60, Kbhvn. V.

Firma: Børge Jensen, frugthandler, Vesterbrogade 176, Kbhvn. V.

**Jensen, Børge**, gartneriejer; f. 22/11 1932 i Avedøre, Kbhvn.s amt, søn af gartneriejer Peter Jensen; g. 5/12 1959 m. Birgit J., f. Østergaard Bertelsen; beg. udd. h. faderen 1947, forpagtet part af faderens gartneri 1957, till. overtaget landejendom i Snoldelev 1965 t. udvidelse af virksomheden; produktion – u/glas: meloner, radiser, tomater og salat; medl. af Alm. dansk Gartnerforening.

Adr.: Avedøre Tværvej 11, Hvidovre.

Firma: Børge Jensen, gartneriejer, Avedøre Tværvej 11, Hvidovre.

**Jensen, Børge**, anlægsgartner; medl. af Landsforeningen af danske Anlægsgartnere og af Alm. dansk Gartnerforening.

Firma: Børge Jensen, anlægsgartner, Lillevangsvej, Slagelse.

**Jensen, Børge A.**, gartneriejer; f. 2/2 1926 i Bodilsker, Bornholms amt, søn af skorstensfejer Antonius Jensen; udd. s. gartner, medhjælper v. gartneri, gartneribestyrelse i Skærbæk, etabl. s. gartneriejer i Bodilsker og 1954 overtaget nuværende virksomhed; produktion – u/glas: agurker og tomater; medl. af Alm. dansk Gartnerforening.

Adr.: Bodilsker.

Firma: Gartneriet Tjørnebyminde, Bodilsker.

**Jensen, Børge Popp**, gartneriejer; f. 26/11 1922 i Fjelstrup, Haderslev amt, søn af gartneriejer Laur. Chr. Jensen; g. 3/8 1947 m. Inge-Lise J., f. Schmidt; udd. h. faderen og h. gartneriejer Ejner Christensen, Århus 1937–41, medhjælper bl. a. h. gartneriejerne Laur. Th. Larsen, Stige Fyn og Sv. Bruun sen., Brøndby Strand, frekventeret Beder Gartnerskole 1943–44, forpagtet faderens virksomhed 1963, etabl. s. gartneriejer og 1966 overtaget virksomheden; produktion – u/glas: abzalea og nelliker, – friland: blomkål, selleri og blomsterfrøavl; medl. af Alm. dansk Gartnerforening, formd. f. sammes Haderslev kreds s. 1965, medl. af sammes best., medl. af GASA, Kolding og af Vilstrup skolekommission.

Adr.: Vilstrupvej, Haderslev.

Firma: Børge Popp Jensen, gartneriejer, Vilstrupvej, Haderslev.

**Jensen, Børge Sinding**, gartneriejer; f. 6/5 1917 i Åbyhøj, Århus amt, søn af handelsrejsende Peter Chr. Jensen; udd. h. stadsgartneren i Randers, h. gartneriejer Ch. Nebel, Randers og i Fællesfor- eningens forsøgsgartneri, Tåstrup 1934–39, frekventeret Beder Gartnerskole 1939–40, etabl. s. gartneriejer i Tebbestrup 1940; produktion – u/glas: anemone, chrysanthemum, freesia, tulipa-





**B. A. Jensen**  
gartneriejer  
Bodilsker



**B. Jensen**  
gartneriejer  
Hvidovre



**B. V. Jensen**  
gartneriejer  
Hulbæk pr. Ørum Sønderlyng

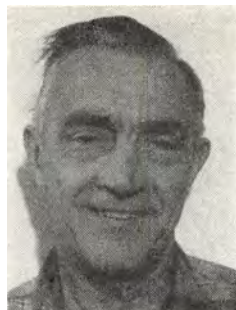

**C. Jensen**  
blomsterhandler  
Hirtshals

ner og tomater, – friland: blomsterløgavl; medl. af Alm. dansk Gartnerforening.

Adr.: Tebbestrup pr. Randers.

Firma: Børge Sinding Jensen, gartneriejer, Tebbestrup pr. Randers.

**Jensen, Børge Skov**, gartneriejer; f. 20/8 1926 i Borre, Præstø amt, søn af gartneriejer Chr. Skov Jensen; g. 17/11 1951 m. Hella J., f. Olsen; udd. h. faderen og i gartnerierne Solhøj, Torslunde og Hytten, Roskilde 1940–45, medhjælper h. faderen, etabl. s. gartneriejer og 1966 overtaget faderens virksomhed; medl. af Alm. dansk Gartnerforening.

Adr.: Ny Borre pr. Borre.

Firma: Gartneriet Chrysantha, Ny Borre pr. Borre.

**Jensen, Børge Viskinge**, gartneriejer; f. 26/8 1919 i Vejen, Ribe amt, søn af skræddermester Christoffer Sofus Jensen; g. 26/8 1949 m. Inger J., f. Jensen; udd. h. gartneriejerne Palle Nielsen, Vejen, Rs. P. Hansen, Brørup og Julius Pedersen, Taulov 1934–39, medhjælper fl. steder, etabl. s. gartneriejer i Hulbæk og 1950 overtaget nuværende virksomhed (grundlagt 1932); produktion – u/glas: grønne planter og tomater, – friland: chrysanthemum, jordbær, blomkål, porrer og rosenkål; medl. af Alm. dansk Gartnerforening.

Adr.: Hulbæk pr. Ørum Sønderlyng.

Firma: Børge Viskinge Jensen, gartneriejer, Hulbæk pr. Ørum Sønderlyng.

**Jensen, Carl**, blomsterhandler; f. 14/5 1908 i Hjørring, søn af gartneriejer Laur. Jensen; g. 13/6 1937 m. Karen J., f. Thomsen; udd. h. faderen og etabl. s. blomsterhandler i Hjørring 1932; forhandling af frugt, grønt og blomster; medl. af Alm. dansk Gartnerforening, Dansk Blomsterhandlerforening og Interflora-Danmark.

Adr.: Hirtshals.

Firma: Blomsterforretningen Viola, Hirtshals.

**Jensen, Carl**, blomsterhandler; f. 19/10 1898 i Gedesby, Maribo amt, søn af gårdejer Ludv. Jensen; g. 2/10 1931 m. Irma J., f. Pedersen; udd. i

Ourupgårds have, Nykøbing F. og h. gartneriejer Chr. Asmussen, Rødovre 1915–20, medhjælper h. gartneriejer Bonnesen, Åbyhøj, etabl. s. gartneriejer og blomsterhandler i Ålborg 1920 sm. m. gartneriejer M. J. Mikkelsen, overtaget blomsterforretningen 1957; forhandling af afskårne blomster, planter m. m.; medl. af Dansk Blomsterhandlerforening, Alm. dansk Gartnerforening, formd. f. samles Ålborg kreds 1943–52, medl. af best. f. GASA, Ålborg 1933–46, af hovedbest. f. De danske Andels-Salgsforeninger for Gartneri og Frugtavl 1940–46.

Adr.: Bernstorffsgade 43, Ålborg.

Firma: Jensen & Mikkelsen, blomsterhandlere, Samsøgade 52, Ålborg.

**Jensen, Carl**, gartneriejer; f. 26/6 1912 i Udby, Holbæk amt, søn af muremester Niels P. Jensen; g. 3/1 1945 m. Inger Marie J., f. Andersen; udd. h. gartneriejer Kragh, Vallekilde og planteskolen Højvang, Klarskov 1928–32, medhjælper fl. steder, gartneriforpagter i Udby 1943, etabl. gartneri sst., till. forhandling af planter, blomster og grøntsager; medl. af Alm. dansk Gartnerforening.

Adr.: Udby pr. Holbæk.

Firma: Udby Gartneri, Udby pr. Holbæk.

**Jensen, Carl**, gartneriejer; medl. af Alm. dansk Gartnerforening.

Firma: Carl Jensen, gartneriejer, Holmdrup Huse pr. Skårup Fyn.

**Jensen, Carl Christian**, gartneriejer; f. 21/7 1910 i Viborg, søn af møller Thomas Jensen; g. 14/11 1936 m. Asta J., f. Arvad Madsen; udd. h. gartneriejerne A. H. Lier, Viborg, Charles Nebel, Randers og Chr. Asmussen, Rødovre 1924–30, studieophold i Tyskland, gartnerformd. i gartneriet Sv. Larsen, Stige 1930–31, militærtj. 1931–33, i gartneriet Ejnar Lauritzen, Års 1933–36 og i gartneriet Peter Sørensen, Viborg 1936–48, etabl. s. gartneriejer i Larsskovgyden 1948; produktion – u/glas: plumosus og nelliker, till. blomsterløgavl; medl. af Nellike- og Plumosussektionen.

Adr.: Larsskovgyden pr. Søhus.



**C. Jensen**  
blomsterhandler  
Alborg



**C. C. Jensen**  
gartneriejer  
Larsskovgyden pr. Søhus



**C. E. Jensen**  
anlægsgartner  
Herlev



**C. J. Jensen**  
frugthandler  
Brønderslev

Firma: Gartneriet Lykkebo, Larsskovgyden pr. Søhus.

**Jensen, Carl Einer**, anlægsgartner; f. 12/1 1909 i Sjørring, Thisted amt, søn af handelsgartner Jens Chr. Jensen; g. 28/10 1939 m. Elly J., f. Andersen; udd. h. faderen og i Bangs Planteskole, Nykøbing M. 1926–31, gartnerformd. h. gartneriejerne Chr. Christiansen, Husum og Poul Hansen, Kapstrup, medhjælper h. anlægsgartner Jesper Jensen, Ørdrup, etabl. s. anlægsgartner i Lyngby 1943, i Herlev s. 1958; anlægsgartneri; medl. af Landsforeningen af danske Anlægsgartnere.

Adr.: Gammelgårdsvej 36, Herlev.

Firma: Carl E. Jensen, anlægsgartner, Gammelgårdsvej 36, Herlev.

**Jensen, Carl Emil Riis**, blomsterhandler; medl. af Dansk Blomsterhandlerforening.

Firma: Karl E. Riis Jensen, blomsterhandler, Fringsgade 3, Grindsted.

**Jensen, Carl Johan**, frugthandler; f. 9/2 1915 i Hjørring, søn af pensionist Jens Chr. Jensen; g. m. Magda J., f. Jensen; udd. h. gartneriejerne Laur. Nielsen, Brønderslev og Oluf Christensen, Hobro 1930–35, førstemand. h. gartneriejerne S. Simonsen, Silkeborg og Sv. Balle, S. Tranders, etabl. s. frugthandler i Brønderslev 1940; forhandling af frugt, grønt og blomster; medl. af Alm. dansk Gartnerforening, af best. f. Hjørring lokale Gartnerforening, medl. af Dansk Blomsterhandlerforening og Interflora-Danmark.

Adr.: Gasværks Allé 4, Brønderslev.

Firma: Johan Jensens Blomster, Nygade 3, Brønderslev.

**Jensen, Carlo Skou**, gartner; f. 30/7 1944 i Høver, Vejle amt, søn af gartneriejer Jens Lyder Jensen; udd. i fa. M. Jørgensens Frøavl, Grejsdal, h. gartneriejerne Jens P. Christensen, Viby J. og h. gartneriejer Jørgen Hansen, Vejle 1960–65, frekventeret Beder Gartnerskole, best. medhjælperprøve, medhjælper i fa. Gartnerens Aktieselskab, Vejle.

Adr.: Søndermarken, Vejle.

**Jensen, Carlos**, gartner; medl. af Alm. dansk Gartnerforening.

Adr.: Løgten.

**Jensen, C. E. Ris**, frugthandler; medl. af Landsorganisationen af Danmarks Frugt- og Blomsterhandlere.

Firma: C. E. Ris Jensen, frugthandler, Grindsted.

**Jensen, Charles**, planteskoleejer; f. 1/5 1893 i Jerne, Ribe amt, søn af planteskoleejer Carl C. M. Jensen; g. 28/3 1921 m. Margretha J., f. Killstofte; udd. h. faderen og h. planteskoleejer Th. Olsen, Kolding, medhjælper h. planteskoleejer N. Andersen, Hjørring, etabl. s. planteskoleejer og 1928–44 medindehaver af faderens virksomhed, etabl. nuværende virksomhed 1944; forhandling af planter, speciale: sirbuske og stedsegrønne planter, till. frugtplantage; medl. af Jerne menighedsråd.

Adr.: Gludsminde pr. Vejle.

Firma: Charles Jensen, planteskoleejer, Gludsminde pr. Vejle.

**Jensen, Charles Niels**, gartneriejer; f. 1/5 1910 i Viby, Kbhvn.s amt, søn af gartneriejer Jens Nielsen Jensen; g. 25/5 1935 m. Marie J., f. Christensen; udd. i gartneriet Vibygård, Viby S., h. gartneriejerne Johansen, Stoense, Ottosen, Rudkøbing og P. H. Hedager, Herstedvester 1925–30, etabl. s. gartneriejer i Skellebjerg 1935; produktion – u/glas: begonia, chrysanthemum, cyclamen og tomater; medl. af Alm. dansk Gartnerforening og af best. f. Gartnerens Salgsforening, Slagelse.

Adr.: Skellebjerg.

Firma: Gartneriet Frihedsminde, Skellebjerg.

**Jensen, Chr.**, frugthandler; f. 24/9 1902 i Gveninge, Kbhvn.s amt, søn af statsbanefunktionær Ludv. Jensen; g. 12/12 1943 m. Mary Lilian J., f. Nielsen; udd. h. gartneriejerne Nørregaard, Slagelse og Aksel Bertelsen, Slagelse samt h. anlægsgartner Madsen, Virum 1920–26, etabl. s. frugthandler i Kalundborg; forhandling af frugt, grønt og blomster; medl. af Landsorganisationen af



**C. S. Jensen**  
gartner  
Veje

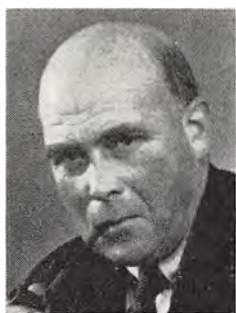

**C. Jensen**  
planteskoleejer  
Gludsminde pr. Veje



**C. N. Jensen**  
gartneriejer  
Skellebjerg



**C. S. Jensen**  
gartneriejer  
Haveskov pr. Rynkeby

Danmarks Frugt- og Blomsterhandlere og af Dansk Blomsterhandlerforening.

Adr.: Skibbrogade 53, Kalundborg.

Firma: Chr. Jensen, frugthandler, Skibbrogade 53, Kalundborg.

**Jensen, Chr.**, frugthandler; medl. af Landsorganisationen af Danmarks Frugt- og Blomsterhandlere.

Firma: Chr. Jensen, frugthandler, Jyllandsgade 64, Esbjerg.

**Jensen, Chr.**, frugthandler; medl. af Landsorganisationen af Danmarks Frugt- og Blomsterhandlere.

Firma: Chr. Jensen, frugthandler, Torvet 2, Horsens.

**Jensen, Chr.**, gartneriejer; medl. af Alm. dansk Gartnerforening.

Firma: Chr. Jensen, gartneriejer, Ribe Landevej 84, Haderslev.

**Jensen, Chr. F.**, graver; medl. af Foreningen af danske Kirkegårdsledere.

Adr.: Kirkebakken 5, Randers.

**Jensen, Chr. Koldby**, gartneriejer; medl. af Alm. dansk Gartnerforening.

Firma: Chr. Koldby Jensen, Dørup pr. Hørning.

**Jensen, Chr. Staal**, gartneriejer; f. 16/9 1923 i Korsløkke, Odense amt, søn af gartneriejer Niels Jensen; g. 9/2 1948 m. Anna Margrethe J., f. Larsen; udd. h. faderen og h. gartneriejer Egon Staal Jensen, Birkende 1937-41, frekventeret Beder Gartnerskole 1947, etabl. s. gartneriejer i Haveskov 1949; produktion - u/glas: freesia, persille og tomater, - friland: salat; medl. af Alm. dansk Gartnerforening.

Adr.: Haveskov pr. Rynkeby.

Firma: Gartneriet Fredslyst, Haveskov pr. Rynkeby.

**Jensen, Christian**, blomsterhandler; medl. af Dansk Blomsterhandlerforening.

Firma: Chr. Jensen, blomsterhandler, Jyllandsgade 64, Esbjerg.

**Jensen, Christian**, gartner; medl. af Alm. dansk Gartnerforening.

Adr.: Dyndved pr. Guderup.

**Jensen, C. Krusborg**, kirkegårdsgartner; medl. af Alm. dansk Gartnerforening.

Adr.: Lars Bødgers Vej 8, Skagen.

**Jensen, C. M.**, gartneriejer; medl. af Alm. dansk Gartnerforening.

Firma: C. M. Jensen, gartneriejer, St. Skt. Hans Gade, Viborg.

**Jensen, C. V.**, anlægsgartner; medl. af Alm. dansk Gartnerforening.

Firma: C. V. Jensen, anlægsgartner, Fredtofte pr. Kokkedal.

**Jensen, E.**, gartner; medl. af Alm. dansk Gartnerforening.

Adr.: Naurbjerg pr. Lille-Skensved.

**Jensen, E.**, blomsterhandler; medl. af Dansk Blomsterhandlerforening.

Firma: Blomsterforretningen Bellis, Borgergade 14, Grindsted.

**Jensen, Ebbe**, gartneriejer; f. 5/3 1931 i Stenlille, Sorø amt, søn af landmd. Hans Jensen; g. 8/8 1953 m. Esther J., f. Høgh; udd. v. landbrug, etabl. s. gartneriejer i Stenløse 1961; produktion - u/glas: meloner og tomater, - friland: blomkål, porrer og purløg.

Adr.: Stenløse.

Firma: Gartneriet Granhøj, Stenløse.

**Jensen, Edmund**, gartneriejer; medl. af Alm. dansk Gartnerforening.

Firma: Edm. Jensen, gartneriejer, Nisted pr. Stige Fyn.

**Jensen, Edvard**, gartneriejer.

Adr.: Pilshuse pr. Nyborg.



**E. Jensen**  
konsulent  
Odense V.



**E. B. Jensen**  
frugthandler  
Kbhvn. F.



**E. M. Jensen**  
gartneriejer  
S. Tranders pr. Gistrup



**E. R. S. Jensen**  
gartneriejer  
Langeskov

**Jensen, Egon**, konsulent; f. 28/11 1931 i Silkeborg, søn af gartneriejer Vald. Jensen; g. 17/3 1957 m. Grethe J., f. Pedersen; udd. h. faderen og gartneriejerne Thony Jensen, Viborg og Adolf Jensen, Vejlbj Risskov 1947–51, havebrugskandidat 1956, vidensk. assistent v. Statens væksthushus, Virum, konsulent i nuværende virksomheds Odense distrikt s. 1957.

Adr.: Ligustervænget 17, Fruens Bøge.

Firma: Alm. dansk Gartnerforening, Middelfartsvej 51, Odense V.

**Jensen, Egon Bernhard**, frugthandler; f. 30/3 1916 i Kbhvn., søn af detailhandler Jens Chr. Jensen; g. 7/11 1937 m. Svea J., f. Andersson; handelsudd. i frugtbranchen, beskæftiget i kemikaliebranchen, etabl. s. frugthandler på Frbg. 1957; forhandling af frugt og grønt; medl. af Frugthandlerforeningen af 1889.

Adr.: Kronprinsesse Sofies Vej 14, Kbhvn. F.

Firma: Frugthandlerforeningen Italia, Godthåbsvej 11 A, Kbhvn. F.

**Jensen, Egon Møller**, gartneriejer; f. 9/3 1919 i Roslev, Viborg amt, søn af træhandler Herman Jensen; g. 7/6 1947 m. Esther J., f. Saugstrup; udd. h. gartneriejerne Markus Kaastrup, Roslev og Viggo Jespersen, Thisted 1933–38, medhjælper bl. a. h. gartneriejerne Asger Lavrsen, Roslev og C. H. Koch, Kbhvn., etabl. s. gartneriejer i S. Tranders og 1950 overtaget nuværende virksomhed (grundlagt 1929); produktion – u/glas: chrysanthemum, freesia, roser, agurker og tomater, – friland: blomkål; tildelt guldmedalje f. chrysanthemum 1959, sølvmedalje f. samme 1964; medl. af Alm. dansk Gartnerforening, af best. f. sammes Ålborg kreds 1961–65.

Adr.: S. Tranders pr. Gistrup.

Firma: E. Møller Jensen, gartneriejer, S. Tranders pr. Gistrup.

**Jensen, Egon Richard Staal**, gartneriejer; f. 27/11 1908 i Odense, søn af gartneriejer Niels Jensen; g. 11/5 1935 m. Esther J., f. Franzen; udd. h. faderen, h. gartneriejer Jørgen Jørgensen,

Bolbro og i Sellebjerg herregårdsgartneri 1923–28, gartneribestyrelse i Vollerslev 1932–33, gartnerformd. i Fuglebjerg, gartner på herregården Sellebjerg, Marslev, etabl. s. gartneriejer i Birkende 1940; produktion – u/glas: anemoner, freesia, agurker og tomater samt frugtplantage; medl. af Alm. dansk Gartnerforening.

Adr.: Hans Tavsens Gade 5, Langeskov.

Firma: Egon Jensen, gartneriejer, Hans Tavsens Gade 5, Langeskov.

**Jensen, Einar Idskov**, gartneriejer; f. 5/5 1917 i S. Tranders, Ålborg amt, søn af landmd. Niels Idskov Jensen; g. 1943 m. Inger I. J., f. Johansen; medhjælper i gartneriet Strandgården, Viberup 1936–38, i gartneriet Løjtegård, Kastrup 1938–42, etabl. s. gartneriejer i Gug 1946–59, overtaget nuværende virksomhed 1959 (grundlagt 1936); produktion – u/glas: potteplanter, tomater og salat, – friland: chrysanthemum, julesalat og persille; medl. af Alm. dansk Gartnerforening.

Adr.: S. Tranders pr. Gistrup.

Firma: E. Idskov Jensen, gartneriejer, S. Tranders pr. Gistrup.

**Jensen, Ejnar Henry**, gartneriejer; f. 24/7 1906 i Helsingør, søn af gartner Anders Jensen; udd. h. gartneriejerne Hansen, Glostrup og Bonne og Arildsen, begge Gentofte 1921–27, etabl. s. gartneriejer i Helsingør 1936; produktion – u/glas: udplantningsplanter, – friland: snitblomster.

Adr.: Rønnebær Allé 170, Helsingør.

Firma: Ejnar Jensen, gartneriejer, Rønnebær Allé 170, Helsingør.

**Jensen, Ejner**, gartneriejer; f. 31/3 1916 i For-singe, Holbæk amt, søn af landmd. Niels Jensen; g. 18/5 1939 m. Inger Marie J., f. Kristensen; udd. i Lerchenborgs herregårdsgartneri og h. gartneriejer Aagaard, Petersdal, Roskilde 1933–34, frekventeret Beder Gartnerskole 1934–35, medhjælper h. gartneriejerne Johansen, Struer og Lundby, Skælskør, frilandsgartner i Ølsted 1942–46, etabl. s. gartneriejer i Hedensted og 1946 overtaget nuværende virksomhed (grundlagt 1946), udvidet m.



*E. I. Jensen*  
gartneriejer

S. Tranders pr. Gistrup



*E. H. Jensen*  
gartneriejer

Helsingør



*E. Jensen*  
gartneriejer

Hedensted

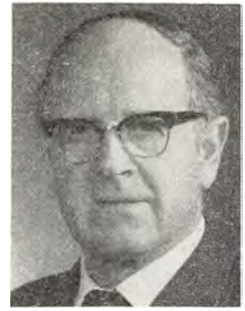

*E. Jensen*  
gartneriejer

Sengeløse pr. Tåstrup

blomster- og grøntforretning 1959; blomsterproduktion m. 7 drivhuse og bænke, frilandsareal afstået til byudvikl.; medl. af Alm. dansk Blomsterhandlerforening og Interflora-Danmark, af Hedensted sogneråd 1958–62, formd. f. Hedensted skolekommission, f. Hedensted menighedsråd, f. Indre Mission, Hedensted s. 1957, suppleant til fredningsnævnet s. 1956.

Adr.: Østergade 36, Hedensted.

Firma: Gartneriet Nybo, Østergade 36, Hedensted.

**Jensen, Ejner**, gartnerforpagter; f. 9/12 1916 i Kundby, Holbæk amt, søn af gårdejer A. P. Jensen; g. 9/11 1947 m. Ella J., f. Jensen; udd. i gartneriet Lammefjordsgården, Holbæk og i fa. Jul. Eriksens Enke, Stige Fyn, medhjælper h. gartneriejer A. B. Heinze, Bagsværd og i nuværende virksomhed, forpagtet sidstnævnte 1945; medl. af Alm. dansk Gartnerforening.

Adr.: Herlev Hovedgade 234, Herlev.

Firma: Gartneriet Kastaniehøj, Herlev Hovedgade 234, Herlev.

**Jensen, Ejner**, konsulent; medl. af Alm. dansk Gartnerforening.

Adr.: Stenstrup pr. Sorø.

**Jensen, Ejner**, gartner; medl. af Alm. dansk Gartnerforening.

Adr.: Krimmelvej, Borup.

**Jensen, Ejvind**, gartneriejer; f. 5/10 1925 i Ishøj, Kbhvn.s amt, søn af chauffør Ludv. Jensen; g. 14/11 1947 m. Iris J., f. Håkansson; udd. h. gartneriejer Christoffer Nielsen, Tåstrup og i gartneriet Nybo, Glostrup 1939–44, medhjælper på sidstnævnte læreplads og h. gartneriejer Walter Jensen, Tåstrup, gartnerforpagter i Høje-Tåstrup 1950, till. kommissionær, etabl. s. gartneriejer i Kildebrønde 1954; produktion – u/glas: udplantningsplanter, sammenplantninger; medl. af Alm. dansk Gartnerforening, af Greve-Kildebrønde sogneråd s. 1963, formd. f. de samlede idrætsorganisationer i 21. kreds.

Adr.: Byvejen 28, Tåstrup.

Firma: Ejvind Jensen, gartneriejer, Byvejen 28, Tåstrup.

**Jensen, Ejvind R.**, frugthandler; medl. af Landsorganisationen af Danmarks Frugt- og Blomsterhandlere.

Firma: Ejvind R. Jensen, frugthandler, Vesterbro 8, Odense.

**Jensen, Eleth**, frugthandler; medl. af Frugthandlerforeningen af 1889.

Firma: Eleth Jensen, frugthandler, Frederikssundsvej 111, Kbhvn. NV.

**Jensen, Elisabeth**, gartneriejer; f. 24/4 1919, datter af landmd. Jacob Laur. Jacobsen; g. 29/9 1940 m. arkitekt Marius J., død 1963; s. 1963 videreført ægtfællens virksomhed (grundlagt 1942), optaget sønnen Erik Højvang Jensen s. medindehaver 1966, virksomheden samtidig omdannet t. interessentskab; produktion – u/glas: cordyline, grønne planter og tomater; medl. af Alm. dansk Gartnerforening.

Adr.: Dolebanke pr. Glamsbjerg.

Firma: Erik Højvang Jensen, gartneriejer, Dolebanke pr. Glamsbjerg.

**Jensen, Ellen**, blomsterhandler; medl. af Dansk Blomsterhandlerforening.

Firma: Årup Blomsterforretning, Årup.

**Jensen, Ellen Lind**, frugthandler; f. 2/2 1910 i Ringsted, datter af gårdejer Chr. Nielsen; beskæftiget i frugtbranchen s. 1934, etabl. s. frugthandler i Kbhvn. og 1938 overtaget nuværende virksomhed; forhandling af frugt, grønt og blomster; medl. af Frugthandlerforeningen af 1889.

Adr.: Mosesvinget 68, Kbhvn. NV.

Firma: Frugtforretningen Tomsbo, Frederikssundsvej 90 B, Kbhvn. NV.

**Jensen, Else**, bestyrer; f. 2/1 1920 i Kbhvn., datter af frugthandler Chr. Bertelsen; handelsudd. i nuværende virksomhed, bestyrer s. 1959; forhandling af frugt og grønt.

Adr.: Ved Andebakken 5, Kbhvn. F.  
Firma: Frugthjørnet, Vænedamsvej 8, Kbhvn. V.

**Jensen, Emil**, gartner; medl. af Alm. dansk Gartnerforening.  
Adr.: Oldamsvej 49, Herlev.

**Jensen, Emil**, anlægsgartner; medl. af Landsfor-  
eningen af danske Anlægsgartnere.  
Adr.: Bernstorffsvej 52, Odense.  
Firma: Emil Jensen, anlægsgartner, Bernstorffs-  
vej 52, Odense.

**Jensen, Erik**, gartneriejer; f. 12/5 1903 i Ulse,  
Præstø amt, søn af malermester Jens Peter Jen-  
sen; g. 8/12 1929 m. Karen Helene J., f. Møller;  
udd. h. gartneriejerne Blom, Dalby-Borup og Sv.  
Bruun sen., Brøndbystrand samt i Gisselfelds her-  
regårdsgartneri 1918–23, frekventeret Vilvorde  
Havebrugshøjskole 1923–24, medhjælper i gartner-  
iet Pilevang, Glostrup 1924–25, studierejse Eng-  
land og Frankrig 1926, bestyrer af Havebrugs-  
højskolen Vilvordes blomstergartneri 1927–30,  
gartner på Galopbanen 1930–35, till. blomster-  
handler i Ordrup 1929–35, etabl. s. gartneriejer i  
Hjortekær 1935, på nuværende adr. s. 1960; pro-  
duktion – u/glas: campanula, hortensia, stuebe-  
gonia og grønne planter, till. tulipan- og narcisse-  
løgavl og løgdrivning; medl. af Alm. dansk Gartner-  
forening, hegnssynsmd. i Lyngby-Tårnbæk kom-  
mune 1940–50, medl. af best. og repræsentantskab  
f. Alm. dansk Gartnerforenings Strandvejskreds, af  
Kbhvn.s Grønttorvs repræsentantskab indt. 1953,  
medl. af best. f. K.G.T. s. 1953, f. Københavns  
Grønttorvs Producentforening 1953–59, formd.  
1959–63, revisor f. Havebrugshøjskolen Vilvorde.  
Adr.: Bondehøjvej 6, Sengeløse pr. Tåstrup.  
Firma: Gartneriet Bondehøjgård, Bondehøjvej 6,  
Sengeløse pr. Tåstrup.

**Jensen, Erik**, blomsterhandler; f. 16/12 1935 i  
Århus, søn af bødker Ejnar Jensen; udd. s. blom-  
sterdekoratør h. blomsterhandler E. M. Hansen,  
Århus, etabl. s. blomsterhandler i Århus og 1959  
overtaget nuværende virksomhed (grundlagt 1939);  
forhandling af blomster; medl. af Dansk Blomster-  
handlerforening og Interflora-Danmark.  
Adr.: Grundtvigsvej 22, Viby J.  
Firma: Blomsterforretningen Bellis, Thorvald-  
sensgade 30, Århus C.

**Jensen, Erik**, gartneriejer; f. 20/8 1930 i Alle-  
sted, Svendborg amt, søn af gårdejer Niels Chr.  
Jensen; g. 21/5 1956 m. Anna J., f. Andersen;  
udd. h. gartneriejerne Poul Th. Petersen, Lumby-  
holm og Johs. Nygaard, Over-Holluf 1947–51,  
medhj. h. gartneriejer Sv. Madsen, Stige 1953–54,  
frekventeret Beder Gartnerskole 1954–55, etabl. s.  
gartneriejer i Hjadstrup 1956; produktion – u/  
glas: plumosus og tomat, – friland: blomkål og  
porrer; medl. af Alm. dansk Gartnerforening.  
Adr.: Hjadstrup pr. Kappendrup.  
Firma: Gartneriet Lindely, Hjadstrup pr. Kap-  
pendrup.

**Jensen, Erik**, gartneriejer; medl. af Alm. dansk  
Gartnerforening.  
Firma: Erik & Kaj Jensen, gartneriejer, Pasop-  
vej 64, Svendborg.

**Jensen, Erik**, gartneriejer; medl. af Alm. dansk  
Gartnerforening.  
Firma: Erik Jensen, gartneriejer, Køng pr.  
Glamsbjerg.

**Jensen, Erik**, repræsentant; medl. af Alm. dansk  
Gartnerforening.  
Adr.: Tønning.

**Jensen, Erik**, frugthandler; medl. af Landsorga-  
nisationen af Danmarks Frugt- og Blomsterhand-  
lere.  
Firma: Erik Jensen, frugthandler, Absalonsgade,  
Sørø.

**Jensen, Erik Borup**, blomsterhandler; f. 20/4  
1932 i Silkeborg, søn af stadsgartner Anders P.  
Jensen; g. 15/10 1956 m. Else J., f. Axelsen;  
udd. h. gartneriejer Frydenlund Pedersen, Silke-  
borg og h. blomsterhandler Schierups eft., Århus  
1947–52, medhjælper i nuværende virksomhed  
1952, bestyrer sst., etabl. s. blomsterhandler og  
1963 overtaget virksomheden (grundlagt 1920);  
forhandling af blomster; medl. af Dansk Blom-  
sterhandlerforening og Interflora-Danmark.  
Adr.: Nørregade 5, Skive.  
Firma: Blomsterforretningen Bellis, Nørregade  
5, Skive.

**Jensen, Erik F.**, gartneriejer; f. 7/2 1928 i Fers-  
lev, Frederiksborg amt, søn af landmd. Jens M.  
Jensen; g. 26/2 1949 m. Anna J., f. Hansen; udd.  
h. gartneriejerne Jens Møller Knudsen, Måløv og  
Folmer Nielsen, Ishøj 1942–46, medhjælper bl. a.  
h. gartneriejerne Busk Laursen, Greve, i gartneriet  
Bækkelund, Brøndbyvester og i Sverige, etabl. s.  
gartneriejer i Karlslunde 1957; produktion –  
u/glas: kortdagsbehandlede chrysanthemum, cycla-  
men, begonia, fuchsia og campanula; medl. af  
Alm. dansk Gartnerforening.  
Adr.: Kildebakkevej, Karlslunde.  
Firma: Gartneriet Kildebakken, Kildebakkevej,  
Karlslunde.

**Jensen, Erik Frederik Saltoft**, gartneriejer; f.  
12/12 1930 i Haslev; udd. h. gartneriejerne Juel,  
Haslev og Villy Larsen, Vallensbæk samt i Gissel-  
felds herregårdsgartneri 1945–50, medhjælper i  
Norge 1950–52, frekventeret Beder Gartnerskole  
1952, medhjælper bl. a. h. gartneriejerne Frandsen,  
Avedøre og Lind, Haslev, etabl. s. gartneriejer i  
Skræverup Huse 1962.  
Adr.: Skræverup Huse pr. Næstved.  
Firma: Erik Saltoft Jensen, gartneriejer, Skræve-  
rup Huse pr. Næstved.

**Jensen, Erik Gudmund**, blomsterhandler; f. 18/1  
1919 i Esbjerg, søn af mejeribestyrer Niels Chr.  
Jensen; g. 29/12 1943 m. Astrid Valborg J., f.



**E. Jensen**  
blomsterhandler  
Århus C.



**E. Jensen**  
gartneriejer  
Hjadstrup pr. Kappendrup



**E. H. Jensen**  
gartneriejer  
Dolebanke pr. Glamsbjerg



**E. J. Jensen**  
gartneriejer  
Odder

Thomsen; etabl. s. frugthandler i Nørresundby 1955-64, overtaget nuværende virksomhed 1964 (grundlagt 1915); forhandling af frugt, grønt og blomster; medl. af Dansk Blomsterhandlerforening.

Adr.: Himmerlandsvej 27 A, Skørping.  
Firma: Skørping Blomster, Jyllandsgade 10, Skørping.

**Jensen, Erik Gunnar**, gartneriejer; f. 6/4 1913 i Haslev, søn af teglbrænder Carl Jensen; udd. h. gartneriejerne Ejnar Ulrich, Haslev og Brdr. Galsgaard, Brøndby Strand 1927-32, etabl. gartneri i Slagelse; produktion - u/glas: chrysanthemum, hyacinter, pelargonier, tulipaner, tomater og udplantningsplanter, - friland: jordbær og blomkål; medl. af Alm. dansk Gartnerforening.

Adr.: Kalundborgvej 34, Slagelse.  
Firma: Erik Jensen, gartneriejer, Kalundborgvej 34, Slagelse.

**Jensen, Erik Henry**, gartneriejer; f. 20/12 1903 i Fredensborg, Frederiksborg amt, søn af undergartner Søren P. Jensen; g. 7/1 1925 m. Esther Maria J., f. Larsen; udd. i Fredensborg slotsgartneri og h. gartneriejer Peter Riise, Vanløse 1917-21, etabl. s. gartneriejer i Hørsholm 1921 sm. m. faderen, eneindehaver s. 1957; medl. af Alm. dansk Gartnerforening.

Adr.: Frederiksborgvej, Hørsholm.  
Firma: Erik Jensen, gartneriejer, Frederiksborgvej, Hørsholm.

**Jensen, Erik Højvang**, gartneriejer; f. 3/3 1942 i Odense, søn af arkitekt Marius Jensen; udd. h. gartneriejerne L. C. Petersen, Bellinge og E. Nørsgaard Poulsen, Lisbjerg 1958-62, frekventeret Beder Gartnerskole, studieophold i USA 1964-65, etabl. s. gartneriejer og 1966 optaget s. medindehaver i moderens gartneri (grundlagt af faderen 1942), virksomheden samtidig omdannet t. interentskab; produktion - u/glas: cordyliner, grønne planter og tomater; medl. af Alm. dansk Gartnerforening.

Adr.: Dolebanke pr. Glamsbjerg.  
Firma: Erik Højvang Jensen, gartneriejer, Dolebanke pr. Glamsbjerg.

**Jensen, Erik Juhl**, gartneriejer; f. 21/11 1934 i Falling, Århus amt, søn af gårdejer Magne Jensen; g. 28/6 1958 m. Nina J., f. Kragh Sørensen; udd. h. gartneriejerne E. Nørsgaard Poulsen, Lisbjerg og Ths. Kragh Sørensen, Hørslevbol 1952-56, medhjælperprøve 1955, etabl. s. gartneriejer i Odder og 1958 overtaget nuværende virksomhed (grundlagt 1919); produktion - u/glas: freesia, tulipaner og to-mater, - friland: tulipanløgavl; medl. af Alm. dansk Gartnerforening, af best. f. sammes Århus kreds s. 1966.

Adr.: Østergade 83, Odder.  
Firma: Gartneriet Egholm, Odder.

**Jensen, Erik Rosendal**, gartner; medl. af Alm. dansk Gartnerforening.

Adr.: Gøngehusvej, Hørsholm.

**Jensen, Erik V.**, frugthandler; medl. af Landsorganisationen af Danmarks Frugt- og Blomsterhandlere.

Firma: Erik V. Jensen, frugthandler, Rømersvej 8, Odense V.

**Jensen, Erik Zentius**, gartneriejer; f. 28/6 1928 i S. Tranders, Ålborg amt, søn af tømremester Poul Zentius Jensen; g. 10/5 1952 m. Anna Ruth J., f. Hansen; udd. h. gartneriejerne Johs. Andersen, Vejgård, Rs. Chr. Larsen, Søhus og Robert A. Hansen, Stige 1943-48, gartnerformd. i gartneriet Svend Madsen, Stige 1951-64, etabl. s. gartneriejer i Løkkegravene, Lumby 1964; produktion - u/glas: plumosus, - friland: selleri og zitaløg; medl. af GASA, Odense.

Adr.: Løkkegravene, Lumby pr. Beldringe.  
Firma: Erik Zentius Jensen, gartneriejer, Løkkegravene, Lumby pr. Beldringe.

**Jensen, Erna**, blomsterhandler; f. 3/7 1942 i S. Kongerslev, Ålborg amt, datter af gartneriejer Laur. Jensen; udd. s. binderske h. gartneriejer Carl Jensen, Hirtshals 1957-59, i fa. Brdr. Nielsen, Horsens 1961-63, svendeprøve 1963 fra Vilvorde Havebrugshøjskole, binderske i fa. La Floriste, Horsens 1963-64, i fa. Sv. Aage Nielsen, Horsens



**E. Z. Jensen**  
gartneriejer  
Lumby pr. Beldringe



**E. A. Jensen**  
planteskoleejer  
Holmstrup



**E. Jensen**  
gartneriejer  
Uggerhalne pr. Vodskov



**E. S. Jensen**  
plantageejer  
Øsby

1964–66, etabl. s. blomsterhandler i Horsens og 1966 overtaget nuværende virksomhed; forhandling af blomster; medl. af Dansk Blomsterhandlerforening og Interflora-Danmark.

Adr.: Frederiksgade 51, Horsens.

Firma: Blomsterforretningen Freesia, Allégade 7, Horsens.

**Jensen, Erna Asger**, planteskoleejer; f. 20/2 1907 i Harte, Vejle amt, datter af gårdejer Marius Ebbesen; g. 17/2 1937 m. planteskoleejer Asger M. J., død 1952; s. 1952 videreført ægtefællens virksomhed (grundlagt 1913); forhandling af planter til have, park, skov og frugtplantager; medl. af Dansk Planteskoleejerforening og Alm. dansk Gartnerforening.

Adr.: Holmstrup.

Firma: Asger M. Jensens Planteskole, Holmstrup.

**Jensen, Ernst**, gartneriejer; f. 2/4 1918 i Bindslev, Hjørring amt, søn af gårdejer Harald Jensen; g. 1943 m. Else J., f. Nielsen; indt. 1947 beskæftiget v. landbrug, etabl. s. gartneriejer i Lindholm 1947–52, overtaget nuværende virksomhed 1952 (grundlagt 1939); produktion – u/glas: chrysanthemum og tomater, – friland: chrysanthemum; medl. af Alm. dansk Gartnerforening.

Adr.: Uggerhalne pr. Vodskov.

Firma: Kinnerup Gartneri, Uggerhalne pr. Vodskov.

**Jensen, Ernst**, anlægsgartner; medl. af Alm. dansk Gartnerforening.

Adr.: Abildlunden 5, Birkerød.

Firma: Ernst Jensen, anlægsgartner, Abildlunden 5, Birkerød.

**Jensen, Ernst Alfred**, gartneriejer; f. 11/2 1901 i Kbhvn.; g. 20/7 1926 m. Erna Buhl J., f. Juhl Buhl; udd. h. gartneriejerne S. Lemming, Århus, K. F. Schouborg, Åbyhøj og A. Jensen, Vanløse 1915–20, medhjælper h. gartneriejerne, Brdr. Worm, Kastrup 1920 og på Statens forsøgsstation, Spangsbjerg 1922–23, studieophold i Norge 1923–24, gartneribestyrer i Århus 1925, etabl. s. gartne-

riejer i Esbjerg 1925–66; medl. af Alm. dansk Gartnerforening, af repræsentantskabet f. sammes Esbjerg kreds 1935–55, kasserer f. Esbjerg og Omegns Gartnerforening 1928–33, medl. af Esbjerg og Omegns Litteraturforening, af best. f. Esbjerg Biblioteksforening og af best. f. Sønderjydsk Forening for Esbjerg og Omegn.

Adr.: Gl. Vardevej 157, Esbjerg.

**Jensen, Ernst Reinhardt**, gartneriejer; medl. af Alm. dansk Gartnerforening.

Firma: Ernst R. Jensen, gartneriejer, Fjellerup.

**Jensen, Eskar Sigurd**, plantageejer; f. 20/12 1916 i Hemmet, Ringkøbing amt, søn af landmd. Hans Chr. Jensen; g. 24/9 1948 m. Alma Birgitte J., f. Nielsen; udd. v. landbrug, frekventeret Tommerup højskole, medhjælper h. plantageejerne Jens Rosendahl, S. Bjert og Anker Simonsen, Lyngby, forpagtet nuværende virksomhed 1946, overtaget samme; frugtplantage, speciale: æbler, till. detail-salg af frugt, grønt og blomster; medl. af Alm. dansk Gartnerforening, Danmarks Erhvervsfrugt-avlerforening, GASA, Kolding, medl. af best. f. GASA, Haderslev, af best. f. Venstre Vælgerforening, Øsby kreds, medl. af Øsby sundhedskommission og ungdomsskoleudvalg.

Adr.: Øsby.

Firma: Øsby Frugtplantage, Øsby.

**Jensen, Evald**, gartneriejer; f. 10/9 1922 på Rosenholm slotsgartneri, Randers amt, søn af forpagter Niels P. Jensen; g. 3/4 1946 m. Edel J., f. Hansen; udd. h. faderen og h. gartneriejerne C. Kragh Sørensen, Åbyhøj, Aksel Bertelsen, Bråskov og Poulsen, Brabrand 1937–42, medhjælper bl. a. h. gartneriejer Harald Vang, Vejgård, etabl. s. gartneriejer i Rønninge 1948; produktion – u/glas: gerbera og nelliker, – friland: blomkål; medl. af Alm. dansk Gartnerforening, af Rønninge sogneråd 1959–66.

Adr.: Rønninge pr. Langeskov.

Firma: Gartneriet Skovbo, Rønninge pr. Langeskov.





**E. Jensen**  
gartneriejer  
Rønninge pr. Langeskov



**E. M. Jensen**  
overgartner  
Ulriksholm, Kølstrup



**F. Jensen**  
gartneriejer  
Agedrup



**F. E. Jensen**  
gartneriejer  
Blommenslyst

**Jensen, Evald**, blomsterhandler; medl. af Dansk Blomsterhandlerforening.

Firma: Blomsterforretningen Iris, M. D. Madsens Vej 12 A, Allerød.

**Jensen, Evald Møller**, overgartner; f. 5/9 1938 i Kølstrup, Odense amt, søn af husmd. Jens Jensen; g. 4/3 1961 m. Lissi J., f. Olsen; udd. h. gartneriejerne Vagn Ellekjær, Bellinge, Sv. Nielsen, Vejle pr. Alsted og Poul Madsen, Søhus 1953-58, frekventeret Beder Gartnerskole 1958-59, medhjælper i Ulriksholm slotsgartneri 1958 og 1959-64, overgartner sst. s. 1964; produktion - u/glas: hortensia, cyclamen og begonia; medl. af Alm. dansk Gartnerforening.

Adr.: Ulriksholm, Kølstrup.

Firma: Ulriksholm slotsgartneri, Kølstrup.

**Jensen, F. Allsø**, planteskoleejer; medl. af Dansk Planteskoleejerforening.

Firma: Planteskolen Rosengård, Munkersvej 121, Odense.

**Jensen, Fløe**, gartner; medl. af Alm. dansk Gartnerforening.

Adr.: Hårup pr. Silkeborg.

**Jensen, Folmer**, gartneriejer; f. 28/1 1939 i Vejle, søn af gartneriejer Sv. Jensen; udd. h. faderen, i Møllerup herregårdsgartneri, Rønde og h. gartneriejerne Lars Hansen, Ågård og P. J. Jensen, Odder 1954-58, medhjælperprøve 1958, medhjælper h. faderen 1962, etabl. s. gartneriejer og 1965 overtaget faderens virksomhed (grundlagt 1948); produktion - u/glas: agurker og tomater; medl. af Alm. dansk Gartnerforening.

Adr.: Hov.

Firma: Gartneriet Søglimt, Hov.

**Jensen, Frank Hedelund**, gartner; f. 3/6 1934 i Lumby, Odense amt, søn af gartneriejer Haakon Hedelund Jensen; g. 3/2 1962 m. Kirsten J., f. Andersen; udd. h. faderen og h. gartneriejer A. Boyesen, Stige 1948-52, frekventeret Vejstrup efterskole 1948-49, medhjælper h. faderen s. 1952; produk-

tion - u/glas: plumosus, till. tulipanløgdrivning; medl. af Alm. dansk Gartnerforening.

Adr.: Kirkegyden 14, Stige Fyn.

Firma: Haakon Hedelund Jensen, gartneriejer, Kirkegyden 14, Stige Fyn.

**Jensen, Frede**, gartneriejer; f. 13/3 1935 i Kirkeby, Svendborg amt, søn af husmd. Laur. Otto Jensen; g. m. Aase Kamilla J., f. Hansen; udd. h. gartneriejerne Johs. Nygaard, Over-Holluf, Thrane, Odense, Laur. Th. Larsen, Grønnegyde pr. Stige Fyn og Jens Pedersen, Bellinge 1949-54, medhjælper h. gartneriejer Poul Mose, Glamsbjerg, arb. s. medhjælper v. franske gartnerier, etabl. s. gartneriejer i Agedrup 1959; produktion - u/glas: roser; medl. af Alm. dansk Gartnerforening.

Adr.: Agedrupvej 17, Agedrup.

Firma: Frede Jensen, gartneriejer, Agedrupvej 17, Agedrup.

**Jensen, Frits**, gartneriejer; f. 3/8 1920 i Kværkeby, Sorø amt, søn af arbejdsmd. Sofus Jensen; g. 7/11 1942 m. Doris J., f. Jensen; udd. v. landbrug, gartneriforpagter i Vallensbæk 1950, etabl. s. gartneriejer sst. 1958; produktion - u/glas: capsicum, hibiscus og malachoides; medl. af Alm. dansk Gartnerforening.

Adr.: Engvej 32, Glostrup.

Firma: Frits Jensen, gartneriejer, Engvej 32, Glostrup.

**Jensen, Frits Ejgild**, gartneriejer; f. 11/9 1920 i Allese, Odense amt, søn af vejmd. Jens P. Jensen; g. 4/3 1944 m. Rena J., f. Knudsen; udd. h. gartneriejerne Emanuel Jørgensen, Allese, Rs. Rasmussen, Allese og Ejner Rasmussen, Søndersøskov, 1934-38, gartnerformd. h. gartneriejer K. Sørensen 1938-40, førstemd. h. gartneriejer Viggo Larsen, Grønnegyde pr. Stige Fyn, etabl. s. gartneriejer i Blommenslyst 1956; produktion - u/glas: iris, latyrus, levkøjer og tulipaner, - friland: iris, tulipaner, jordbær og skalotteløg; medl. af Alm. dansk Gartnerforening, formd. f. 100-Mands-Foreningen i Blommenslyst, medl. af best. f. Ubberud sygekasse,

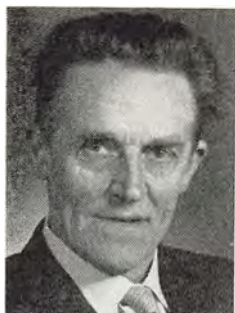

**F. H. Jensen**  
gartneriejer  
Herstedøster  
pr. Albertslund

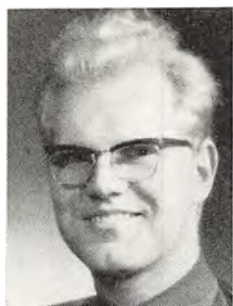

**G. Jensen**  
gartneriejer  
Udlejre pr. Ølstykke



**G. Jensen**  
planteskoleejer  
Vivild pr. Hadsten



**G. Jensen**  
blomsterhandler  
Farsø

Ubberud Husmandsforening og Ubberud brugsforening.

Adr.: Blommenslyst.

Firma: Gartneriet Bodal, Blommenslyst.

**Jensen, Frits Harry**, gartneriejer; f. 22/8 1908 i Nebel, Ribe amt, søn af landmd. Marius Jensen; g. 2/1 1937 m. Eli J., f. Rosenkrands; udd. i gartnerierne Gejlager, Vamdrup og Kistrup, Nakskov 1924–29, frekventeret Vilvorde Havebrugshøjskole, medhjælper fl. steder, etabl. s. gartneriejer i Herstedøster 1938; produktion – u/glas: roser, – friland: chrysanthemum og narcisser; medl. af Alm. dansk Gartnerforening, formd. f. Herstedøster forsamlingshus.

Adr.: Bymosevej, Glostrup.

Firma: Frits Jensen, gartneriejer, Bymosevej, Herstedøster pr. Albertslund.

**Jensen, G.**, blomsterhandler; medl. af Dansk Blomsterhandlerforening.

Firma: Blomsterforretningen Tropa, Kildemarksvej 90, Næstved.

**Jensen, Gerhardt**, gartneriforpagter; f. 12/6 1928 i Århus, søn af gartneriejer Otto Jensen; g. 15/8 1948 m. Anna Margrethe J., f. Espensen; udd. h. planteskoleejer P. Sørensen, Hadsten og h. gartneriejer M. Jensen, Vivild 1943–47, medhjælper h. svigerfaderen 1947–60, forpagtet virksomheden 1960 (grundlagt 1928); produktion – u/glas: freesia, pelargon, plumosus, agurker og tomater, – friland: tulipanløgavl.

Adr.: Skæring pr. Hjortshøj.

Firma: Niels Espensen, gartneriejer, Skæring pr. Hjortshøj.

**Jensen, Georg**, konsulent; medl. af Alm. dansk Gartnerforening.

Firma: Renner Frugtplantage, Renner pr. Kettinge.

**Jensen, Gerner**, gartneriejer; f. 15/6 1906 i Svendborg, søn af gartneriejer Rs. Ditlev Jensen;

g. 30/8 1952 m. Edel J., f. Skovgaard Jensen; udd. h. faderen 1921–26, medhjælper sst., etabl. s. gartneriejer og 1950 overtaget faderens virksomhed; produktion – u/glas: freesia, agurker, tomater, gulrødder, radiser m. m.; medl. af Alm. dansk Gartnerforening.

Adr.: Kildebæksvej 18, Svendborg.

Firma: Gerner Jensen, gartneriejer, Kildebæksvej 18, Svendborg.

**Jensen, Gisle**, gartneriejer; f. 8/12 1903 i Sørum, Svendborg amt, søn af vandværksbestyrer Chr. Torp Jensen; g. 22/11 1931 m. Elna J., f. Hansen; udd. i Nærum højskoles gartneri og h. gartneriejer Otto C. Andersen, Hjortekær 1919–22, frekventeret Vilvorde Havebrugshøjskole 1928, etabl. s. gartneriejer i Rødovre 1934, i Udlejre s. 1957; produktion – u/glas: georginer, nasturtier og grønne planter (t. sammenplantning); medl. af Alm. dansk Gartnerforening.

Adr.: Udlejre pr. Ølstykke.

Firma: Gartneriet Møllehøj, Udlejre pr. Ølstykke.

**Jensen, Gregers**, gartneriejer; f. 11/8 1928 i Tårnby, Kbhvn.s amt; g. 15/9 1962 m. Molly J., f. Selden; udd. h. gartneriejer A. M. Henriksen, Tårnby 1943–45 og v. gartneriet »Danaflor«, Virum 1945–47, medhjælper bl. a. h. gartneriejer E. Th. Petersen, Fløjstrup, etabl. plantehandel i Hareskov 1955; medl. af Alm. dansk Gartnerforening.

Adr.: Avej 43, Hareskov.

Firma: Gregers Jensen, gartneriejer, Avej 43, Hareskov.

**Jensen, Gregert**, planteskoleejer; f. 17/8 1925 i Gassum, Randers amt, søn af pensionist Carl Jensen; g. 6/5 1955 m. Ragnhild J., f. Hald; udd. h. planteskoleejer Jørgen Lind, Randers 1945–49, medhjælper sst. 1949–53 og 1954–55, frekventeret Beder Gartnerskole 1953–54, medhjælper h. planteskoleejer Jan van Toll, Fåborg 1955–56, etabl. s. planteskoleejer i Vivild 1956; forhandling af plan-



**G. Jensen**  
gartneriejer  
Ullerslev



**G. Jensen**  
gartneriejer  
Skibstrup pr. Alsgårde



**G. R. Jensen**  
gartneriejer  
Svanninge pr. Millinge



**H. H. Jensen**  
gartneriejer  
Stige Fyn

ter; medl. af Alm. dansk Gartnerforening, Dansk Planteskoleejerforening og Danplanex.

Adr.: Vivild pr. Hadsten.

Firma: Vivild Planteskole, Vivild pr. Hadsten.

**Jensen, Grete**, frugthandler; medl. af Landsorganisationen af Danmarks Frugt- og Blomsterhandlere.

Firma: Grete Jensen, frugthandler, Særslev.

**Jensen, Grethe**, blomsterhandler; f. 21/2 1914 i Farsø, Ålborg amt, datter af gartneriejer Peder Jensen; udd. h. faderen og i fa. Flora, Ålborg 1929–33, medhjælper h. faderen, etabl. s. blomsterhandler og 1947 overtaget faderens virksomhed (grundlagt 1905); forhandling af blomster og grøntsager, till. kransbinderi; medl. af Dansk Blomsterhandlerforening.

Adr.: Nørregade 24, Farsø.

Firma: Farsø Blomsterforretning, Nørregade 24, Farsø.

**Jensen, Gudrun**, gartneriejer; f. 7/7 1914 i Nyborg, datter af lærer Anders Chr. Køhler Nielsen; g. 11/7 1943 m. gartner Poul Jensen, Ullerslev, død 1963; fra 1963 videreført ægtefællens virksomhed (grundlagt 1936); produktion – u/glas: plumosus, – friland: frugtplantage; medl. af Alm. dansk Gartnerforening.

Adr.: Svendborgvej 1, Ullerslev.

Firma: Gudrun Jensen, gartneriejer, Svendborgvej 1, Ullerslev.

**Jensen, Gunnar**, gartneriejer; f. 22/2 1916 i Bjergsted, Holbæk amt, søn af landmd. Ole Jensen; g. m. Yrsa J., f. Hansen; udd. h. gartneriejerne Oluf Kristensen, Kastrup, Laur. Th. Larsen, Stige Fyn og Wichmann, Bellinge 1931–36, medhjælper bl. a. h. gartneriejer Thv. Petersen, Store-Magleby, etabl. s. gartneriejer i Store-Magleby 1942, i Skibstrup s. 1957; produktion – u/glas: freesia og artiskokker; medl. af Alm. dansk Gartnerforening, af best. f. sammes Frederiksborg amts kreds, repræsentant f. samme.

Adr.: Skibstrup pr. Alsgårde.

Firma: Gunnar Jensen, gartneriejer, Skibstrup pr. Alsgårde.

**Jensen, Gunner Rostgaard**, gartneriejer; f. 16/3 1914 i Hou, Svendborg amt, søn af overskovfoged Fr. Heinrich Ditlev Jensen; g. 4/6 1938 m. Lilly J., f. Hansen; udd. h. gartneriejerne Olsen, Lohals, Brdr. Hansen, Søhus og Andersen, Hvidovre 1930–35, medhjælper fl. steder, førstemd. h. gartneriejer Callesen, Rødovre, gartner på Hellerup kirkegård, etabl. s. gartneriejer i Svanninge 1947, till. graver v. Svanninge kirke s. 1949; produktion – u/glas: chrysanthemum, cyclamen og udplantningsplanter, – friland: blomkål; medl. af Alm. dansk Gartnerforening.

Adr.: Svanninge pr. Millinge.

Firma: Svanninge Handelsgartneri, Svanninge pr. Millinge.

**Jensen, H.**, gartneriejer; medl. af Alm. dansk Gartnerforening.

Firma: Gartneriet Tolstrupgården, Tolstrup pr. Ringsted.

**Jensen, H.**, gartner; medl. af Alm. dansk Gartnerforening.

Adr.: Hesselagergård, Hesselager.

**Jensen, Haakon Hedelund**, gartneriejer; f. 2/3 1903 i Lumby, Odense amt, søn af gartneriejer Niels Chr. Jensen; g. 26/5 1927 m. Inger Helene J., f. Madsen; udd. h. faderen 1917–20, medhjælper i Norge 1920–22, h. faderen 1922, forpagtet del af faderens gartneri 1926, etabl. s. gartneriejer og 1928 overtaget virksomheden; produktion – u/glas: plumosus, till. tulipanløgdrivning; medl. af Alm. dansk Gartnerforening.

Adr.: Kirkegyden 14, Stige Fyn.

Firma: Haakon Hedelund Jensen, gartneriejer, Kirkegyden 14, Stige Fyn.

**Jensen, Hakon**, frugthandler; medl. af Landsorganisationen af Danmarks Frugt- og Blomsterhandlere.

Firma: Hakon Jensen, frugthandler, Gåbensevej 4, Nykøbing F.

**Jensen, Hans**, gartneriejer; f. 21/10 1912 i Pårup, Odense amt, søn af tømrer Jens Jensen; g. 4/12 1940 m. Martha J., f. Rasmussen; udd. h. gartneriejerne Rs. Chr. Larsen, Lumby Mark, Laur. Th. Larsen, Grønnegyde pr. Stige Fyn og Karl M. Damsted, Søhus 1927–32, medhjælper h. skovfoged Rasmussen, Gyldensten skovdistrikt 1932–36, etabl. s. gartneriejer i Tokkelundshuse 1936, till. graver s. Ejlbj kirke s. 1958; produktion – u/glas: begonia og tomater; medl. af Alm. dansk Gartnerforening.

Adr.: Ejlbj pr. Guldbjerg.

Firma: Hans Jensen, gartneriejer, Ejlbj pr. Guldbjerg.

**Jensen, Hans**, gartner; f. 29/8 1933 i Årslev, Svendborg amt, søn af gartneriejer Johs. Jensen; udd. h. faderen 1947–52, frekventeret Beder Gartnereskole 1961–62, medhjælper bl. a. i Salling Planteskole og i Norge, førstemd. h. faderen s. 1963; produktion – u/glas: bl. a. udplantningsplanter, – friland: stauder, sirbuske, stedsegrønne planter; medl. af Alm. dansk Gartnerforening.

Adr.: Årslev.

Firma: Johs. Jensen, gartneriejer, Årslev.

**Jensen, Hans**, grosserer; eksport af frugt og grønt.

Adr.: Vesterbrogade 110, Kbhvn. V.

Firma: Hans Jensen & Søn A/S, Vesterbrogade 110, Kbhvn. V.

**Jensen, Hans**, gartner, graver; medl. af Alm. dansk Gartnerforening.

Firma: Hans Jensen, gartner, graver, Tokkelundshuse pr. Guldbjerg.

**Jensen, Hans**, gartneriejer; medl. af Alm. dansk Gartnerforening.

Firma: Hans Jensen, gartneriejer, Ejby pr. Lille-Skensved.

**Jensen, Hans Aage**, grosserer; f. 2/5 1921 i Kbhvn., søn af anlægsgartner Hans Chr. Jensen; g. 18/4 1944 m. Lizzie J., f. Møller; handelsudd. i faderens frugtforretning, Kbhvn., etabl. s. frugthandler og t. 1958 indehaver af virksomheden, etabl. s. grosserer og 1958 optaget s. medindehaver i nuværende virksomhed, eneindehaver s. 1961; import og forhandling af udenlandsk frugt og grøntsager, eksport af dansk frugt og grøntsager; medl. af Foreningen af Frugtgrossister i København og af Københavns Grønttorvs Frugtgrossist-Sammenslutning.

Adr.: Arnesvej 10, Brønshøj.

Firma: Arnold Jensens eftf., Grønttorvet 108, Kbhvn. Valby.

**Jensen, Hans Allsø**, planteskolebestyrer; f. 6/9 1929 i Odense, søn af planteskoleejer Fr. Allsø Jensen; g. 3/8 1958 m. Gunhild J., f. Petersen; udd. h. faderen og i svenske planteskoler 1945–50, studieophold i England 1951–52, medhjælper i planteskolen »Plant noget nyt«, Glostrup 1953–57,

bestyrer f. faderen s. 1957; produktion – u/glas: tomater, – friland: sirbuske, roser, frugttræer, stedsegrønne planter m. m., till. forhandling; medl. af Planteskoleejer Foreningen.

Adr.: Neder-Holluf pr. Fraugde.

Firma: H. Jensen's Planteskole, »Toftegård«, Neder-Holluf pr. Fraugde.

**Jensen, Hans F.**, gartner; medl. af Alm. dansk Gartnerforening.

Adr.: Tappernøje.

**Jensen, Hans Fr.**, gartner; medl. af Alm. dansk Gartnerforening.

Adr.: N. Borup pr. Randers.

**Jensen, Hans Kristian**, overgartner; overgartner på Bispebjerg kirkegård.

Adr.: Rosenstykket 9, Vanløse.

Firma: Københavns kommune, Bispebjerg kirkegård, Frederiksborgvej, Kbhvn. NV.

**Jensen, Hans Nilas**, botanisk gartner, R.; f. 24/9 1888 i Vig, Holbæk amt, søn af gårdejer Morten Jensen; g. 30/8 1912 m. Marie Guldborg J., f. Johansen; udd. i Vig Planteskole og i Landbohøjskolens Have 1903–08, civilhortonom 1910, ass. v. Landbohøjskolens havebrugsafd. s. å., lærer på Årslev Havebrugsskole 1911, anlægsgartner i Ålborg 1912, kommunegartner i Holbæk 1914, 1. afdelingsgartner v. universitetets botaniske have 1916, stiftsgartner v. Vallø adelige stift 1934, botanisk gartner v. universitetets botaniske have 1941–55, studierejser t. Sverige 1917, Tyskland 1922, Schweiz 1926, Polen og Czekoslovakiet 1929; har skrevet afsnittene »Skildringer af Nutids-Erhvervs-gartneri« (Danmarks Havebrug og Gartneri, 1920), »Stauder« (Havejernes Haandbog, 1945), »Rosere«, »Latinske Plantenavne« og »Læge- og Krydderplanter samt Giftplanter« (Danmarks Haver, 1945) samt »Træer og buske i Københavns Universitetes Botaniske Have« (Dansk Dendrologisk Aarskrift, 1957); talrige artikler i dagspresse og fagblade om botaniske og faglige emner; till. medarbejder v. Nordisk illustreret Havebrugsleksikon IV (1934), V (1945) og v. Hagerups Konversationsleksikon 1948; medl. af best. f. Foreningen af danske Havebrugskandidater 1929–31, næstformd. og kasserer f. Valløby-Tårnby menighedsråd 1934–41, medl. af Esajas sogns menighedsråd og kirkebest. 1945–53, kirkevæрге 1947–53, medl. af best. f. Dansk botanisk Forening 1948–51, f. Foreningen Gartnerens Alderdomshjem 1949–63, æresmedl. 1963, medl. af best. f. Dansk dendrologisk Forening.

Adr.: Nakskovvej 72, Kbhvn. Valby.

**Jensen, Hans Pank**, kommissionær.

Firma: Hans Pank Jensen, kommissionær, Vestervej 7 A, Tåstrup.

**Jensen, Harald**, konsulent; f. 10/6 1912 i Elsborg, Viborg amt; udd. v. landbrug, landbrugskandidat 1940, konsulent i Odsherreds Landboforening, till. sekr. i De sjællandske Landboforening.



**H. A. Jensen**  
planteskolebestyrer  
Neder-Holluf pr. Fraugde



**H. N. Jensen**  
botanisk gartner  
Kbhvn. Valby



**H. M. Jensen**  
gartneriejer  
Lellinge Østermark pr.  
Lellinge

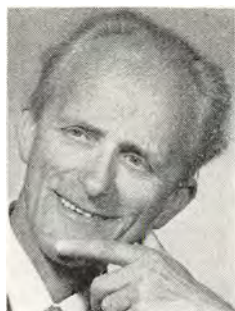

**H. Jensen**  
anlægsgartner  
Hareskov

gers specialafgrødeudvalg; medl. af Alm. dansk Gartnerforening.

Adr.: Toftegårdsvej 40, Asnæs.

Firma: Odsherreds Landboforening, Toftegårdsvej 40, Asnæs.

**Jensen, Harald**, gartneriejer; medl. af Alm. dansk Gartnerforening og Dansk Blomsterhandlerforening.

Firma: Skivevejens Gartneri, Skivevej 34, Holstebro.

**Jensen, Harald**, frugthandler; medl. af Landsorganisationen af Danmarks Frugt- og Blomsterhandlere.

Firma: Harald Jensen, frugthandler, Skivevej, Holstebro.

**Jensen, Hans Peter**, blomsterhandler; f. 24/10 1929 i V. Marie, Bornholms amt, søn af gårdejer Ludv. Jensen; udd. h. gartneriejer Anker Jensen, Lobbæk 1943-48, frekventeret Beder Gartnerskole 1948, medhjælper h. gartneriejerne Aage Dipper, Lyngby og Hans Larsen, Vanløse, etabl. s. blomsterhandler i Tåstrup 1954; forhandling af dansk og udenlandsk frugt samt blomster, speciale: binderi; medl. af Dansk Blomsterhandlerforening.

Adr.: Valbyvej 41, Tåstrup.

Firma: Blomsterforretningen La France, Køgevej 36, Tåstrup.

**Jensen, Harald**, konsulent; f. 10/6 1912 i Elsborg, Viborg amt; præliminæreksm. 1930, udd. v. landbrug, landbrugskandidat 1940, s. 1942 konsulent i Odsherreds Landboforening, till. sekr. i De sjællandske Landboforeningers specialafgrødeudvalg 1963, i Lammefjordens Gulerodsavlerforening s. 1952, i Lammefjordens Løgavlerkreds (blomsterløg) 1962; medl. af Alm. dansk Gartnerforening.

Adr.: Toftegårdsvej 40, Asnæs.

Firma: Odsherreds Landboforening, Toftegårdsvej 40, Asnæs.

**Jensen, Harald**, gartneriejer; medl. af Alm. dansk Gartnerforening.

Firma: Gartneriet Hyldekær, Gadstrup.

**Jensen, Harly Marius**, gartneriejer; f. 31/12 1930 på Frbg., søn af gartner Sophus Jensen; g. 24/9 1960 m. Rigmor J., f. Andersen; udd. h. gartneriejerne Olsen Balle, Hvissinge, Chr. Asmussen, Rødovre og Aage Rosendahl, Rødovre 1944-48, medhjælper bl. a. i Vilvorde Gartneri, Ejby, etabl. s. gartneriejer i Lellinge Østermark 1962; medl. af Alm. dansk Gartnerforening.

Adr.: Lellinge Østermark pr. Lellinge.

Firma: Harly M. Jensen, gartneriejer, Lellinge Østermark pr. Lellinge.

**Jensen, Harry**, gartneriejer; f. 15/2 1916 i Ringe, Svendborg amt, søn af repræsentant Niels Alb. Jensen; g. 9/8 1947 m. Else Marie J., f. Lyng; udd. h. gartneriejerne Lars Hedelund, Stige, Bertel Bjerré, Vallensbæk og Chr. Poulsen, Bagsværd 1932-36, medhjælper bl. a. h. gartneriejer Suhr, Kastrup, etabl. s. gartneriejer i Fjellerup 1957; produktion: bl. a. tomat og salat, till. nøddehegn.

Adr.: Fjellerup.

Firma: Harry Jensen, gartneriejer, Fjellerup.

**Jensen, Harry**, anlægsgartner; f. 28/5 1919 i Kundby, Holbæk amt, søn af Vald. Jensen; g. 3/4 1947 m. Inger Marie J., f. Hansen; udd. i Kundby og Holbæk planteskoler og v. gartneri 1933-37, driftsleder i Svendsbjerg frugtplantage, Vallekilde, etabl. s. anlægsgartner i Hareskov 1959; anlægsgartneri, speciale: anlægning og omlægning af villahaver; medl. af Landsforeningen af danske Anlægsgartnere.

Adr.: Kjeldgårdsvej 10, Hareskov.

Firma: Harry Jensen, anlægsgartner, Kjeldgårdsvej 10, Hareskov.

**Jensen, Harry**, blomsterhandler; f. 16/11 1920 i Århus, søn af arbejdsmd. Alfr. Jensen; g. 1/10 1944 m. Henny J., f. Axelsen; handelsudd. h. frugthandler E. Schmidt, Århus 1935-40, ekspedient sst.

1940–42, etabl. s. blomsterhandler i Århus 1942; forhandling af blomster; medl. af Dansk Blomsterhandlerforening og Interflora-Danmark.

Adr.: Louis Hammerichs Vej 9, Århus N.

Firma: Harry Jensen Blomster, Tordenskjoldsgade 81, Århus N.

**Jensen, Hartvig Hedelund**, gartneriejer; f. 27/6 1914 i Lumby, Odense amt, søn af gartneriejer Niels Jensen; g. 29/5 1934 m. Helga J.; udd. h. faderen og h. gartneriejer Laur. Th. Larsen, Stige Fyn 1929–33, medhjælper h. sidstnævnte, etabl. s. gartneriejer i Stige Fyn 1936; produktion – u/glas: plumosus og tomater, – friland: tulipaner; medl. af Alm. dansk Gartnerforening.

Adr.: Strandvej 36, Stige Fyn.

Firma: Hartvig Hedelund Jensen, gartneriejer, Strandvej 36, Stige Fyn.

**Jensen, Henning**, blomsterhandler; f. 23/6 1924 i Ebeltoft, søn af overpostbud I. C. Jensen; g. 27/7 1951 m. Anne Grethe J., f. Augustsson; udd. h. plantageejer Holger Frederiksen, Ebeltoft og i Gimming Planteskole 1940–45, medhjælper h. blomsterhandler Gert Møller, Skive, studieophold i Göteborg, etabl. s. blomsterhandler i Hellerup 1958; forhandling af blomster; medl. af Dansk Blomsterhandlerforening.

Adr.: Strandvejen 147, Hellerup.

Firma: Blomsterforretningen Brita, Strandvejen 147, Hellerup.

**Jensen, Henri**, gartneriejer; f. 17/6 1919 i Glostrup, Kbhvn.s amt, søn af handlingsgartner Johs. Jensen; g. 28/8 1948 m. Grethe J., f. Skovengaard; udd. i gartnerierne Nybo, Glostrup, Grønsen, Brøndbyvester og h. gartneriejer Tofte, Glostrup 1933–38, medhjælper bl. a. h. faderen, gartneriforpagter i Glostrup 1943, etabl. s. gartneriejer i Herstedøster 1954; produktion – u/glas: cyclamen, euphorbia fulgens og primula; medl. af Alm. dansk Gartnerforening.

Adr.: Herstedøstervej, Albertslund.

Firma: Henri Jensen, gartneriejer, Herstedøstervej, Albertslund.

**Jensen, Henry**, gartneriejer; f. 2/2 1910 i Durup, Viborg amt, søn af malermester Hans Jensen; g. 24/4 1935 m. Nicoline J., f. Jensen; udd. h. gartneriejer Rasmussen, Åsted 1924–26, v. forskelligt erhverv 1926–37, etabl. s. gartneriejer i Herrup 1938, udvidet m. anlægsgartneri s. å., till. skovarbejde 1940–46, endv. kirkegårdsgartner i Herrup s. 1947 og frugt- og grøntforretning s. 1953; produktion – u/glas: chrysanthemum, tomater og udplantningsplanter, – friland: jordbær m. v.; medl. af Alm. dansk Gartnerforening, GASA, Holstebro, Sevel sogneråd 1958–62, medl. af best. f. Herrup Borger- og Håndværkerforening 1952–54, formd. 1954–58.

Adr.: Herrup pr. Vinderup.

Firma: Herrup Gartneri, Herrup pr. Vinderup.

**Jensen, Henry**, gartneriejer; medl. af Alm. dansk Gartnerforening.

Firma: Henry Jensen, gartneriejer, Nørre-Asmintrup.

**Jensen, Henry Asger**, gartner; f. 22/12 1936 i Hellerup, Kbhvn.s amt, søn af gartneriejer Jørgen C. Jensen; g. 12/3 1960 m. Jytte J., f. Jørgensen; udd. h. faderen og i Vilvorde Havebrugshøjskoles gartneri 1950–55, førstemd. h. faderen s. 1955 (virksomheden grundlagt 1938); produktion: udplantningsplanter, bregner, cyclamen og begonia; medl. af Alm. dansk Gartnerforening.

Adr.: Vejenbrød pr. Kokkedal.

Firma: Gartneriet Vejenbrødgård, Vejenbrød pr. Kokkedal.

**Jensen, Henry Kanstrup**, anlægsgartner; medl. af Landsforeningen af danske Anlægsgartnere.

Adr.: Marthagade 8, Kbhvn. Ø.

Firma: Henry Kanstrup Jensen, anlægsgartner, Marthagade 8, Kbhvn. Ø.

**Jensen, Henry Lehn**, gartneriejer; f. 9/10 1918 i Anderup, Odense amt, søn af gartneriejer Lars Fr. Jensen; g. 11/5 1947 m. Edel J., f. Christensen; udd. h. faderen og h. gartneriejerne Aksel Madsen, Stige og Arne Michelsen, Grønnegdevej 1933–38, medhjælper h. faderen, etabl. s. gartneriejer i Tårup Mark 1947; produktion – u/glas: plumosus; medl. af Alm. dansk Gartnerforening.

Adr.: Tårup Mark pr. Beldringe.

Firma: Henry Lehn Jensen, gartneriejer, Tårup Mark pr. Beldringe.

**Jensen, Henry Paacks**, gartneriejer; f. 24/2 1925 i Ørriidslev, Skanderborg amt, søn af pensionist Hans Fr. Jensen; g. 27/12 1950 m. Elly P. J., f. Nielsen; udd. h. gartneriejerne Carl Jepsen, Korsholm og Poul Meiborg Sørensen, Lystrup St. 1943–47, medhjælper bl. a. h. gartneriejer Leif Helm-Petersen, Egå og i Sverige, etabl. s. gartneriejer i Hornslet og 1953 overtaget nuværende virksomhed (grundlagt 1920); produktion – u/glas: aralia sieboldii, capsecum, peperomia, påskekaktus og tomater, – friland: chrysanthemum og rødkål; medl. af Alm. dansk Gartnerforening.

Adr.: Engvej 4, Hornslet.

Firma: H. Paacks Jensen, gartneriejer, Engvej 4, Hornslet.

**Jensen, Herbert**, frugthandler; f. 3/5 1924 i Kastrup, Kbhvn.s amt, søn af glasmager Peter Herluf Bernhard Jensen; g. 18/3 1950 m. Rita Boline J., f. Lundquist; etabl. s. frugthandler i Kastrup 1954; forhandling af dansk og udenlandsk frugt; medl. af Frugthandlerforeningen af 1889.

Adr.: John Tranum Allé, Kastrup.

Firma: Herbert Jensen, frugthandler, Kastrup-lungade 9, Kastrup.

**Jensen, Herluf**, frugthandler; medl. af Landsorganisationen af Danmarks Frugt- og Blomsterhandlere.

Firma: Herluf Jensen, frugthandler, Sønderborg-gade 11, Århus C.



**H. Jensen**  
blomsterhandler  
Århus N.



**H. H. Jensen**  
gartneriejer  
Stige Fyn

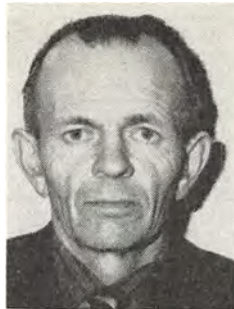

**H. Jensen**  
gartneriejer  
Herrup pr. Vinderup



**H. P. Jensen**  
gartneriejer  
Hornslet

**Jensen, Hermann**, gartneriejer; f. 6/2 1916 i Snejbjerg, Ringkøbing amt, søn af gårdejer Jens P. Jensen; g. 5/5 1945 m. Anna J., f. Serup; indt. 1945 beskæftiget v. landbrug, frekventeret Ollerup Idrætshøjskole 1935–36, Gerlev Idrætshøjskole 1940–41, gartneribestyrelser i Tjørring 1945–51, gartneriforpagter 1951–55, etabl. s. gartneriejer i Tjørring 1955, till. auktionsleder i GASA, Herning s. 1957; produktion – u/glas: tomater og salat, – friland: kartofler og rabarber; medl. af Alm. dansk Gartnerforening, GASA, Herning, af best. f. Fjellstervang Idrætsforening, medl. af Tjørring Idrætsforening og af Tjørring menighedsråd 1957–61.

Adr.: Tjørring pr. Herning.  
Firma: Hermann Jensen, gartneriejer, Tjørring pr. Herning.

**Jensen, H. Frøkjær**, direktør; medl. af Dansk Planteskoleejerforening.

Firma: Geosan Planteskoler A/S, Paradisledet 4, Holte.

**Jensen, H. Holse**, gartneriejer; medl. af Alm. dansk Gartnerforening.

Firma: H. Holse Jensen, gartneriejer, Ourevej 7 A, Stubbekøbing.

**Jensen, Holberg**, blomsterhandler; medl. af Dansk Blomsterhandlerforening.

Firma: Blomsterforretningen Import, Nørregade 19, Sindal.

**Jensen, Holger**, anlægsgartner; medl. af Alm. dansk Gartnerforening.

Adr.: Lundegade 15, Helsingør.  
Firma: Holger Jensen, anlægsgartner, Lundegade 15, Helsingør.

**Jensen, Holger**, planteskoleejer; f. 26/4 1913 i Vonge, Vejle amt, søn af konsulent N. P. Jensen; g. 22/6 1950 m. Anne-Marie J., f. Madsen; udd. h. faderen, på Statens Vækstforsøg, Virum og h. gartneriejer A. Larsen, Heden, frekventeret Beder Gartnerskole 1933–34, medhjælper bl. a. h. plante-

skoleejer Grummesgaard, Ry og h. faderen, etabl. s. planteskoleejer i Bredstenlund 1938; forstplanteskole; medl. af Dansk Planteskoleejerforening, aktionær i Danplanex Planteskoler A/S, Rødekrø, medl. af menighedsrådet og kirkeværge i Bredsten.

Adr.: Bredstenlund pr. Bredsten.  
Firma: Bredstenlund Planteskole, Bredstenlund pr. Bredsten.

**Jensen, Holger**, gartneriejer; produktion – u/glas: freesia, tulipaner, agurker og tomater, – friland: jordbær.

Adr.: Nørholm Enge pr. Ålborg.  
Firma: Holger Jensen, gartneriejer, Nørholm Enge pr. Ålborg.

**Jensen, Holger**, blomsterhandler; medl. af Dansk Blomsterhandlerforening.

Firma: Maison des Fleurs, Oslo Plads, Kbhvn. Ø.

**Jensen, Holger C. Lund**, gartneriejer; f. 20/1 1909 i Malling, Århus amt, søn af boelsmd. M. P. Jensen; g. 2/4 1933 m. Lilly J., f. Poulsen; udd. h. gartneriejerne Harmsen, Hasle og C. Christensen, Århus 1924–29, medhjælper h. sidstnævnte 1929–34, etabl. s. gartneriejer i Lisbjerg 1934; produktion – u/glas: chrysanthemum, pelargonier, petunia, agurker og tomater; medl. af Alm. dansk Gartnerforening.

Adr.: Lisbjerg pr. Århus C.  
Firma: Gartneriet Skovly, Lisbjerg pr. Århus C.

**Jensen, Holger Harald Peter Starup**, blomsterhandler; f. 24/3 1915 i Kbhvn., søn af gartner Harald Jensen; g. 22/10 1950 m. Edith Marie J., f. Wichmann; udd. h. gartneriejer Fenger, Hårby 1930–33, medhjælper m.m. fl. steder, etabl. s. blomsterhandler i Kbhvn. 1943, på nuværende adr. s. 1944; forhandling af blomster og planter; medl. af Dansk Blomsterhandlerforening og Interflora-Danmark.

Adr.: Valby Langgade 143, Kbhvn. Valby.  
Firma: Jydeholmens Blomster, Alekistevej 96, Vanløse.

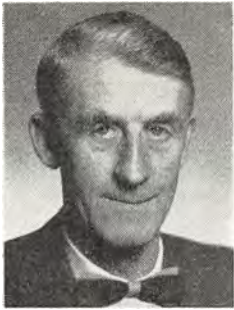

**H. Jensen**  
planteskoleejer  
Bredstenlund pr. Bredsten



**H. C. L. Jensen**  
gartneriejer  
Lisbjerg pr. Århus C.



**H. D. Jensen**  
gartneriejer  
Brabrand

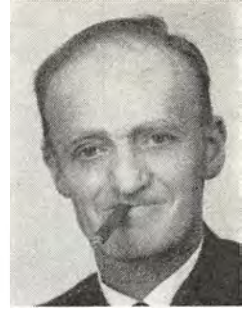

**H. W. Jensen**  
gartneriejer  
Kolding

**Jensen, Homar**, gartneriejer; f. 17/7 1926 i Ellinge, Svendborg amt, søn af husejer Niels Jensen; g. 17/5 1950 m. Karen J., f. Hansen; udd. h. planteskoleejer Asger M. Jensen, Holmstrup 1950–54, medhjælper h. gartneriejer Sabro, Brenderup, etabl. s. gartneriejer i Nørreløkke; produktion – u/glas: plumosus, persille og radiser, – friland: jordbær; medl. af Alm. dansk Gartnerforening.

Adr.: Nørreløkke pr. Bogense.

Firma: Gartneriet Granly, Nørreløkke pr. Bogense.

**Jensen, H. P.**, planteskoleejer; medl. af Dansk Planteskoleejerforening.

Firma: Kelstrupskov Planteskole, Kelstrupskov pr. Tommerup.

**Jensen, H. Terp**, blomsterhandler; medl. af Dansk Blomsterhandlerforening.

Firma: Terp's Blomster, Kongevejen 202, Virum.

**Jensen, Hugo Dybdal**, gartneriejer; f. 2/4 1921 i Møgelby, Skanderborg amt, søn af bagermester Jens Chr. Jensen; g. 4/3 1951 m. Anna Elisabeth J., f. Andersen; udd. h. gartneriejerne Knud Møller, Serup og O. Carlsen, Silkeborg 1944–48, medhjælper bl. a. h. gartneriejer Fr. Christensen, Lumby, etabl. s. gartneriejer i Brabrand og 1954 overtaget nuværende virksomhed (grundlagt 1928); produktion – friland: sommerblomster, stedmoder, jordbær, gulerødder og radiser; medl. af Alm. dansk Gartnerforening.

Adr.: Ørvadsvej, Brabrand.

Firma: Hugo Dybdal Jensen, gartneriejer, Ørvadsvej, Brabrand.

**Jensen, H. W.**, gartneriejer; f. 16/1 1913 i Års, Ålborg amt, søn af snedkermester J. S. Jensen; g. 16/7 1946 m. Inger Marie J., f. Bechsgaard Sloth; udd. h. gartneriejerne Rs. Nielsen, Ø. Skerninge, Aksel Larsen, Ollerup, H. I. Andersen, Svendborg og Chr. Madsen, Ørsted 1928–33, medhjælper bl. a. h. gartneriejer Aage Hansen, Kolding, etabl. s. gartneriejer i Kolding 1939; produktion – u/glas: chrysanthemum og grønne planter; medl. af Alm.

dansk Gartnerforening, af best. f. sammes Kolding kreds s. 1963.

Adr.: Esbjergvej 42, Kolding.

Firma: H. W. Jensen, gartneriejer, Esbjergvej 42, Kolding.

**Jensen, Ib Carlo Jens**, frugthandler; medl. af Frugthandlerforeningen af 1889.

Adr.: Frederiksdalsvej 8 D, Virum.

Firma: Frugtforretningen California, St. Kongensgade 76, Kbhvn. K.

**Jensen, Inga**, blomsterhandler; f. 10/6 1935 i Åbenrå, datter af gartner Fr. Kjølbeth Kraft; g. 12/8 1956 m. assurandør Bent J.; udd. h. blomsterhandlerne fru Else Jørgensen, Åbenrå og Levison, Kolding m. afslutning på Binderiskolen, Ollerup 1951–55, frekventeret Gråsten husholdningsskole 1955–56, medhjælper h. faderen, etabl. s. blomsterhandler og overtaget virksomheden 1963 (grundlagt af farfaderen 1876 s. gartneri); forhandling af blomster; medl. af Dansk Blomsterhandlerforening.

Adr.: Forst Allé 26, Åbenrå.

Firma: Inga Kraft, blomsterhandler, Forst Allé 26, Åbenrå.

**Jensen, Inger**, gartneriejer; medl. af Alm. dansk Gartnerforening.

Firma: Gartneriet Baunebjerggård, Humlebæk.

**Jensen, Inger**, blomsterhandler; medl. af Dansk Blomsterhandlerforening.

Firma: Kværndrup Blomsterforretning, Svendborgvej 26, Kværndrup.

**Jensen, Ingvar**, gartneriejer; f. 27/2 1920 i Magleby, Sorø amt, søn af gartner H. Jensen; g. 20/9 1941 m. Karen J., f. Jørgensen; udd. h. gartneriejerne Olsen, Skælskør, Jens Hedelund, Stige Fyn og Niels Hansen, Mørkhøj 1934–39, medhjælper fl. steder, etabl. s. gartneriejer i Enghave 1948; medl. af Alm. dansk Gartnerforening.

Adr.: Enghave pr. Allerslev.

Firma: Ingvar Jensen, gartneriejer, Enghave pr. Allerslev.





**I. Jensen**  
blomsterhandler  
Abenrå



**J. Jensen**  
gartneriejer  
Tåstrup



**J. C. S. Jensen**  
plantagebestyrer  
Kroglund pr. Kvistgård

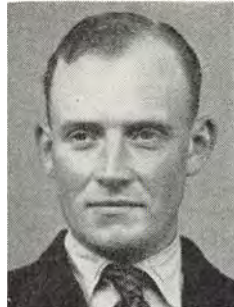

**J. J. R. Jensen**  
gartneriejer  
Driften pr. Assedrup

**Jensen, J.**, gartneriejer; medl. af Alm. dansk Gartnerforening.

Firma: Gartneriet Belvedere, Helsingør.

**Jensen, J.**, blomsterhandler; medl. af Dansk Blomsterhandlerforening.

Firma: Blomsterforretningen Belvedere, Rosenkildevej 61, Helsingør.

**Jensen, J.**, frugthandler.

Firma: J. Jensen, frugthandler, Valby Langgade 108, Kbhn. Valby.

**Jensen, J. Bøgh**, gartneriejer; medl. af Alm. dansk Gartnerforening.

Firma: J. Bøgh Jensen, gartneriejer, Bisholt pr. Horsens.

**Jensen, Jenny**, blomsterhandler; f. 8/2 1915 i Struer, datter af fisker Chr. Stig; g. 2<sup>o</sup> 15/12 1953 m. blomsterhandler Martin J.; indt. 1953 v. forskelligt erhverv, s. 1953 medhjælper i ægtefællens virksomhed; forhandling af blomster.

Adr.: Søndergade 14, Struer.

Firma: Worm Blomster, v. blomsterhandler Martin Jensen, Søndergade 14, Struer.

**Jensen, Jens**, gartneriejer; f. 30/11 1910 i Årslev, Århus amt, søn af statshusmd. Peter Jensen; udd. v. landbrug, driftsleder i nuværende virksomhed 1944–64, etabl. s. gartneriejer og 1964 overtaget virksomheden (grundlagt 1938); produktion – u/glas: persille, – friland: græskar, persille, radiser, salat og ærter; medl. af Alm. dansk Gartnerforening.

Adr.: Årslev pr. Brabrand.

Firma: Jens Jensen, gartneriejer, Årslev pr. Brabrand.

**Jensen, Jens**, gartneriejer; f. 23/5 1912 i Skivholme, Århus amt, søn af landmd. Rs. Peder Jensen; g. 3/4 1937 m. Esther J., f. Henriksen; udd. h. gartneriejerne Sejersen, Mundelstrup, Harmsen, Haslev, Hansen, Thurø og P. Sørensen, Viborg 1926–31, medhjælper fl. steder, etabl. s. gartneri-

er i Torslunde 1937; produktion – u/glas: cyclamen og tulipaner, till. tulipanløgavl og løgdrivning; medl. af Alm. dansk Gartnerforening.

Adr.: Torslundevej, Tåstrup.

Firma: Jens Jensen, gartneriejer, Torslundevej, Tåstrup.

**Jensen, Jens**, gartneriejer; f. 31/1 1917 i Ringe, Svendborg amt, søn af frisørmester Jacob Chr. Jensen; g. 12/2 1948 m. Karen J., f. Pedersen; realeksm. 1934, v. forskelligt erhverv, etabl. s. pelsdyravler i Lindved 1942–46, i Sminge 1946, overgået t. gartneri 1947; produktion – u/glas: stueplanter, speciale: sjældnere arter, – friland: juletræsplanter, till. detailsalg; medl. af Alm. dansk Gartnerforening og GASA, Silkeborg.

Adr.: Sminge pr. Resenbro.

Firma: Gartneriet Sminge Vandmølle, Sminge pr. Resenbro.

**Jensen, Jens**, kirkegårdsinspektør; f. 13/1 1920 i Vadum, Ålborg amt, søn af smed Anthon Thorvald Jensen; g. 24/10 1943 m. Tove J., f. Hansen; udd. h. gartneriejerne Svendsen, Ålborg og Johs. Andersen, Vejgård 1934–39, medhjælper h. sidstnævnte 1939–42, anlægsgartner i fa. Vald. Hansen, Kærby 1942–46, h. stadsgartneren i Ålborg 1946–60, kirkegårdsinspektør i Ålborg s. 1960; medl. af Foreningen af Kirkegårdsledere i Danmark.

Adr.: Frejaparken 26, Ålborg.

Firma: Kirkegårdenes kontor, Ålborg.

**Jensen, Jens**, gartner; medl. af Alm. dansk Gartnerforening.

Adr.: Andrup pr. Esbjerg.

**Jensen, Jens**, frugthandler; medl. af Landsorganisationen af Danmarks Frugt- og Blomsterhandlere.

Firma: Jens Jensen, frugthandler, Hadsundvej 42, Ålborg.

**Jensen, Jens**, gartner; medl. af Alm. dansk Gartnerforening.

Adr.: Sdr. Byvang, Rønne.

**Jensen, Jens Anker**, gartner; f. 21/6 1937 i Foldby, Århus amt, søn af husmd. Kristian Inge-mann Jensen; g. 4/3 1961 m. Kirstine Luxhøj J., f. Luxhøj Sloth; udd. h. gartnerne Carl Jepsen, Korsholm og Hougaard Nielsen, Egå 1952–56, frekventeret kurser, medhjælperprøve 1957, medhjæl-per h. svigerfaderen, gartner Chr. Sloth, Brend-strup 1956–57, aftj. værnepl. v. Livgarden 1958–59, i fa. L. Abel, Århus 1959, gartner og privat-chauffør i Århus 1959–61, medhjælper h. gartner Børge Rasmussen, Skjoldedelev 1961–64, i nuvæ-rende virksomhed s. 1964; produktion: chrysanthe-mum, grøntsager og udplantningsplanter; medl. af Alm. dansk Gartnerforening og af best. f. Den unge Gartner s. 1963.

Adr.: Rønnevang, Gjedved pr. Horsens.

Firma: Sv. Laursen, gartneriejer, Rønnevang, Gjedved pr. Horsens.

**Jensen, Jens Chr.**, frugthandler; medl. af Lands-organisationen af Danmarks Frugt- og Blomster-handlere.

Firma: Jens Chr. Jensen, frugthandler, Rutebil-stationen, Horsens.

**Jensen, Jens Chr.**, gartner; medl. af Alm. dansk Gartnerforening.

Adr.: Sønder-Bork.

**Jensen, Jens Christian**, gartneriejer; f. 24/2 1910 i Karlslunde, Kbhvn.s amt, søn af landmd. Hans Jensen; g. 16/12 1939 m. Erna J., f. Andersen; udd. h. gartneriejer Thrane, Torslunde og i gartne-riet Pilevang, Glostrup 1927–32, medhjælper i gartneriet Hyttebakken, Brøndbystrand og i fa. Brdr. Jensen, Brøndbystrand, etabl. s. gartneriejer i Karlslunde 1940; produktion – u/glas: meloner og radiser, – friland: jordbær, løg, porrer og rosen-kål; medl. af Alm. dansk Gartnerforening.

Adr.: Hastrupvejen, Karlslunde.

Firma: Jens Chr. Jensen, gartneriejer, Hastrup-vejen, Karlslunde.

**Jensen, Jens Chr. Secher**, plantagebestyrer; f. 14/1 1929 i Veggerby, Ålborg amt, søn af plan-tageejer Anders Jensen; g. 17/11 1957 m. Ingrid J., f. Simonsen; udd. på Statens Forsøgsstation, Hornum, Maglemose Frugtplantage, Vedbæk og Bramstrup Frugtplantage, Højby 1946–47, Beder Gartnerskole 1951–52, bestyrer på Kroglund Frugt-plantage s. 1958 (grundlagt 1948); produktion – friland: frugtplantage, speciale: æbler, pærer og blommer; medl. af Alm. dansk Gartnerforening.

Adr.: Kroglund pr. Kvistgård.

Firma: Kroglund Frugtplantage, Kroglund pr. Kvistgård.

**Jensen, Jens Edvard**, gartneriejer; f. 27/7 1912 i Stige, Odense amt, søn af gartneriejer Peder Jen-sen; g. 5/3 1935 m. Klara Marie J., f. Skou Jør-gensen; udd. h. faderen og h. gartneriejerne Thrane Eriksen, Stige og Skou Larsen, Marslev 1927–31, etabl. s. gartneriejer i Blommenslyst 1934, i Vef-

linge 1944, i Seden 1948 og i Stige Fyn s. 1955; produktion – u/glas: plumosus og grønne planter.

Adr.: Vestergade 48, Stige Fyn.

Firma: Jens Edv. Jensen, gartneriejer, Vester-gade 48, Stige Fyn.

**Jensen, Jens Frederik**, gartneriejer; f. 2/1 1911 i Nybølle, Kbhvn.s amt, søn af arbejdsmd. Jens P. Jensen; g. 17/12 1933 m. Thora J., f. Nielsen; medhjælper h. gartneriejer Larsen, Nybølle og i gartnerierne Ejby Mosegård, Ejby og Jonstrup, Jonstrup, etabl. s. gartneriejer i Birkerød 1942; medl. af Alm. dansk Gartnerforening.

Adr.: Ravnsnæsvej 114, Birkerød.

Firma: Jens Fr. Jensen, gartneriejer, Ravnsnæs-vej 114, Birkerød.

**Jensen, Jens Hermann**, gartneriejer; f. 20/3 1912 i Holbæk, Randers amt, søn af gårdejer Jens Seve-rin Jensen; g. 24/5 1941 m. Anna J., f. Madsen; udd. h. gartneriejerne V. Stolz, Ryomgård, A. Øls-gaard, Skæring og V. Adamsen, Stenvad 1928–33, frekventeret Vilvorde Havebrugshøjskole 1933–34, medhjælper h. gartneriejer Thorkild Sørensen, Ker-tinge, etabl. s. gartneriejer i Stige Fyn 1941; pro-duktion – u/glas: freesia, plumosus og tomater, till. tulipanløgdrivning; medl. af Alm. dansk Gart-nerforening.

Adr.: Strandvejen, Stige Fyn.

Firma: Jens Hermann Jensen, gartneriejer, Strandvejen, Stige Fyn.

**Jensen, Jens Johannes Rafael**, gartneriejer; f. 20/5 1922 i Driften, Århus amt, søn af husmd. Jens Rafael Jensen; udd. h. gartneriejer Holger Østergaard, Mårslet 1937–42, frekventeret Beder Gartnerskole 1944–45, etabl. s. gartneriejer i Drif-ten 1946; produktion – u/glas: anemoner, chrysan-themum, matthiola og capsicum annum; medl. af Alm. dansk Gartnerforening.

Adr.: Driften pr. Assedrup.

Firma: J. Johs. Rafael Jensen, gartneriejer, Drif-ten pr. Assedrup.

**Jensen, Jens Marius**, gartneriejer; f. 27/10 1918 i Nødager, Randers amt, søn af gårdejer Mathias Jensen; g. 20/7 1946 m. Laura J., f. Nielsen; udd. h. gartneriejerne Chr. Christensen, Feldballe og H. Glavind, Tilst 1934–39, frekventeret Beder Gartnerskole 1940–41, medhjælper h. gartneriejer A. Knudsen, Rødovre 1941–42, gartnerformd. h. gart-neriejer Knud Madsen, Marslev 1942–47, etabl. s. gartneriejer i Horne og 1947 overtaget nuværende virksomhed (grundlagt 1934); produktion – u/glas: tomater; medl. af Alm. dansk Gartnerforening, formd. f. GASA, Hjørring 1952–62, medl. af best. s. 1962.

Adr.: Horne pr. Hirtshals.

Firma: Horne Gartneri, Horne pr. Hirtshals.

**Jensen, Jens P.**, gartner; medl. af Alm. dansk Gartnerforening.

Adr.: Allégade 2 B, Køge.

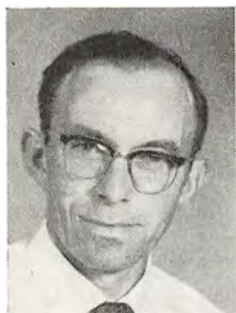

**J. M. Jensen**  
gartneriejer  
Horne pr. Hirtshals



**J. V. Jensen**  
gartneriejer  
Viborg



**J. V. Jensen**  
gartneriejer  
Hvam pr. Ålestrup



**J. S. Jensen**  
gartneriejer  
Holstebro

**Jensen, Jens Vestergaard**, gartneriejer; f. 14/6 1904 i Bilstrup, Viborg amt, søn af boelsmd. Kresten Jensen; g. 9/1 1927 m. Ida Johanne J., f. Pedersen; udd. h. anlægsgartner Anthonius Boel, Skive og h. gartneriejer Chr. Christiansen, Ulbølle 1918–23, medhjælper bl. a. h. gartneriejer J. Gammelgaard Andersen, Skive, gartnerforpagter 1927–35, etabl. s. gartneriejer i Grove Hede 1935, i Viborg 1942, overdraget virksomheden t. sønnen Sven-Gerner Vestergaard Jensen 1965; medl. af Alm. dansk Gartnerforening.

Adr.: Viborg.

**Jensen, Jens Villumsen**, gartneriejer; f. 31/8 1918 i Hvam, Viborg amt, søn af gårdejer Niels Husum Jensen; g. 25/10 1942 m. Karen Elise J., f. Andersen; etabl. s. gartneriejer i Hvam 1942; produktion – u/glas: chrysanthemum, freesia, iris, tulipaner og tomater, – friland: chrysanthemum, blomkål og udplantningsplanter, till. detailsalg; medl. af Alm. dansk Gartnerforening.

Adr.: Hvam pr. Ålestrup.

Firma: Gartneriet Rosendal, Hvam pr. Ålestrup.

**Jensen, Jeppe Senius**, gartneriejer; f. 18/5 1897 i Gimsing, Ringkøbing amt, søn af arbejdsmd. Jens Chr. Jensen; g. 23/7 1923 m. Karen J., f. Mogens; indt. 1920 beskæftiget v. landbrug, frekventeret Odense Husmandsskole, landpostbud i Borbjerg 1920–56, till. etabl. s. gartneriejer i Hvam Mejeriby 1930, overgået t. gartneri 1956; produktion – friland: jordbær, sirbuske, stauder og frugt, speciale: stauder og sirbuske, till. forhandling af planter; medl. af Alm. dansk Gartnerforening, af best. f. Centralforeningen af Landpostbude, Holstebro kredsens 1924–56, formd. f. Borbjerg vestre Husmandsforening gn. 18 år, medl. af best. f. Borbjerg sogns sygekasse gn. 16 år, medl. af best. f. Socialdemokratisk Forening, Borbjerg gn. 45 år, af sammes kredsbest., Holstebro, gn. 12 år, tillidsmd. f. Dansk Spare- og Byggeforening, Borbjerg gn. 5 år, medl. af best. f. Foreningen Norden, Holstebro s. 1943, agentur f. Nye Danske af 1864 s. 1928.

Adr.: Hvam Mejeriby, Borbjerg, Holstebro.

Firma: Senius Jensen, gartneriejer, Hvam Mejeriby pr. Holstebro.

**Jensen, J. M.**, blomsterhandler; medl. af Dansk Blomsterhandlerforening.

Firma: J. M. Jensen, blomsterhandler, Viborgvej 29, Århus C.

**Jensen, Johanne Marie Bloch**, blomsterhandler; f. 14/1 1908 i Hårup, Skanderborg amt, datter af gårdejer Niels Bloch; g. 29/11 1935 m. blomsterhandler Marcus Reinholdt J.; udd. s. syerske, frekventeret Beder Gartnerskole 1934, etabl. s. blomsterhandler i Silkeborg 1934, optaget ægtefællen s. medindehaver 1935; forhandling af blomster, frugt og grønt samt udplantningsplanter; medl. af Dansk Blomsterhandlerforening og Interflora-Danmark.

Adr.: Frederiksberggade 13, Silkeborg.

Firma: Bloch Jensen, blomsterhandler, Frederiksberggade 13, Silkeborg.

**Jensen, Johannes**, forsøgsassistent; medl. af Alm. dansk Gartnerforening.

Adr.: Drosselvej 29, Esbjerg.

**Jensen, Johannes**, gartneriejer; medl. af Alm. dansk Gartnerforening.

Firma: Johs. Jensen, gartneriejer, Flintinge pr. Toreby L.

**Jensen, Johannes**, gartneriejer; f. 13/2 1892 i Årslev, Svendborg amt, søn af gartner Hans Jensen; g. 8/10 1932 m. Kirstine J., f. Hansen; udd. h. gartneriejer Emanuel Rasmussen, Kbhvn. og i Lykkesholm og Ravnsholts herregårdsgartnerier, etabl. s. gartneriejer i Årslev 1914 sm. m. broderen Rs. Jensen sen., eneindehaver; produktion – u/glas: bl. a. udplantningsplanter, – friland: stauder, sirbuske, stedsegrønne planter; medl. af Alm. dansk Gartnerforening, medl. af Årslev sogneråd.

Adr.: Årslev.

Firma: Johs. Jensen, gartneriejer, Årslev.

**Jensen, Johannes**, gartneriejer; f. 29/1 1901 i Gjellerup, Ringkøbing amt, søn af mælkehandler Hans J. L. Jensen; g. 1/9 1929 m. Sylvia J., f.

Hansen; udd. v. landbrug, etabl. s. gartneriejer i Årslev; produktion; bl. a. jordbær; medl. af Alm. dansk Gartnerforening.

Adr.: Årslev pr. Slagelse.

Firma: Johs. Jensen, gartneriejer, Årslev pr. Slagelse.

**Jensen, Johannes**, anlægsgartner; f. 1/7 1906 i Fovsing, Ringkøbing amt, søn af gårdejer Jens J. Jensen; g. 1° 1932 m. Martine J., f. Sørensen, død 1942, g. 2° 1944 m. Edith J., f. Jensen; udd. h. gartneriejerne Westergaard, Holstebro og Johansen, Struer 1923–26, medhjælper i Rødby handelsgartneri 1926–29, gartneriforpagter i Ølby 1929–31, gartneriejer i Linde 1931–37, førstemd. i Rødby handelsgartneri 1937–38, anlægsgartner i Rødby 1938–39, gartneriforpagter 1939–43, etabl. s. gartneriejer og anlægsgartner i Asp-By og 1944 overtaget nuværende virksomhed; forhandling af stauder, stedsegrønne planter og udplantningsplanter, till. anlægsgartneri (sportspladser, kirkegårde m. m.); medl. af Alm. dansk Gartnerforening og af Foreningen for Kirkegårdskultur, formd. f. Ølby-Asp-Fousing sygekasse s. 1954, f. KFUM, Rødby 1937–39, i Asp-By 1946–54 og 1956–63, medl. af Indre Missions samfundsråd s. 1963.

Adr.: Asp-By pr. Struer.

Firma: Asp Anlægsgartneri, Asp-By pr. Struer.

**Jensen, Johannes**, gartneriejer; f. 7/3 1915 i Orte, Odense amt, søn af gårdejer Anthon Vald. Jensen; g. 24/9 1937 m. Ellen J., f. Hansen; udd. h. svigerfæderen, gartneriejer Hans Hansen, Stegsted 1934–37, etabl. s. gartneriejer og 1937 overtaget virksomheden; produktion – u/glas: monstera og tomatplanter, – friland: stauder; medl. af Alm. dansk Gartnerforening, revisor f. Pårup kommune s. 1954, medl. af best. f. Pårup sygekasse s. 1965.

Adr.: Stegsted pr. Odense V.

Firma: Johs Jensen, gartneriejer, Stegsted pr. Odense V.

**Jensen, Johannes**, forsøgsassistent; f. 17/1 1921 i Vonge, Vejle amt, søn af havebrugskonsulent N. P. Jensen; g. 20/2 1955 m. Eva Anna Lise J., f. Larsen; udd. h. planteskolejerne Korsholm Hansen, Syd Stevns Planteskole, Karl G. Hansen, Kolding og H. Jensen, Bredstenlund, civilhortonom 1947, videnskabelig ass. v. Statens forsøgsstation, Spangsbjerg s. 1947; medl. af Alm. dansk Gartnerforening.

Adr.: Drosselvej 29, Esbjerg.

Firma: Statens forsøgsstation, Spangsbjerg pr. Esbjerg.

**Jensen, Johannes**, gartneriejer; medl. af Alm. dansk Gartnerforening.

Firma: Johs. Hansen, gartneriejer, Fakkebjerg pr. Bagenkop.

**Jensen, Johannes**, gartner; medl. af Alm. dansk Gartnerforening.

Adr.: Vandtårnsvej 27, Søborg.

**Jensen, Johannes**, frugthandler; medl. af Landsorganisationen af Danmarks Frugt- og Blomsterhandlere.

Firma: Johs. Jensen, frugthandler, Viborgvej 29, Århus C.

**Jensen, Johannes Bollerup**, gartneriejer; f. 13/7 1921 i Vorgod, Ringkøbing amt, søn af landmd. Chr. Bollerup Jensen; g. 28/5 1944 m. Betty Elisabeth J., f. Hansen; udd. v. landbrug, medhjælper i Kjærs Frugtplantage, Lindved, etabl. s. gartneriejer i Lindved 1945; produktion – u/glas: freesia, meloner, salat og tomater, – friland: gulerødder; medl. af Alm. dansk Gartnerforening.

Adr.: Højby Fyn.

Firma: Gartneriet Viola, Højby Fyn.

**Jensen, Johannes Henry**, gartneriejer; f. 26/4 1905 i Næsbjerg, Ribe amt, søn af sognepræst Hans Nielsen Jensen; g. 23/7 1943 m. Elisabeth J., f. Bentsen; præliminæreksm. 1920, udd. på Beder Gartnereskoles gartneri, Den Kellerske Anstalts gartneri, Brejning og h. gartneriejerne Aksel Hansen, Haslev og Kochen, Fakse 1920–25, frekventeret Vilvorde Havebrugshøjskole 1926–27, medhjælper h. gartneriejer Carl Andersen, Kbhvn. 1927–28, gartneribestyrer i Hørsholm og Varde, gartner i Los Angeles 1929–32, etabl. s. gartneriejer i Jerne 1933, i Esbjerg s. 1950; produktion – u/glas: tomater, blomkål og radiser, – friland: jordbær, blomkål og kartofler; medl. af Alm. dansk Gartnerforening, af best. f. sammes Esbjerg kreds 1952–58, medl. af GASA, Esbjerg, vicepræsident i Dansk-Amerikansk luthersk Ungdomsforening, Los Angeles 1929–32.

Adr.: Kvaglundsvvej, Esbjerg.

Firma: Gartneriet Kalifornia, Esbjerg.

**Jensen, Johannes Paabøl**, gartneriejer; f. 23/5 1913 i Hee, Ringkøbing amt, søn af sognepræst Jørgen Hansen Jensen; udd. h. gartneriejerne K. Sørensen, Voldbjerg og Poul Mose, Glamsbjerg 1929–34, etabl. s. gartneriejer i Ny-Bjergby 1950; produktion – u/glas: tomater; medl. af Alm. dansk Gartnerforening.

Adr.: Ny-Bjergby pr. Mørkøv.

Firma: Gartneriet Bjærgby, Ny-Bjergby pr. Mørkøv.

**Jensen, Johannes Stidstrup**, stadsgartner; f. 11/8 1918 i Øland, Hjørring amt, søn af gårdejer Laur. Stidstrup Jensen; g. 5/5 1947 m. Lilli J., f. Christensen; udd. i Oxholms slotsgartneri, Langholt hovedgårds gartneri og i Ørsted Anlægs- og Handelsgartneri 1931–36, medhjælper i Hjerm planteskole 1936–37, frekventeret Beder Gartnereskole 1937, førstemd. v. Skørping sanatoriums park og gartneri 1938, konsulentass. v. Hjørring amts landboforening, landøkonomisk selskab og husmandsforeninger 1939–41, volontør v. Botanisk Have, Kbhvn. 1941–43, havebrugskandidat 1947, konsulent i Alm. dansk Gartnerforening, Kolding afd. 1947–49, i Ålborg 1949–60, stadsgartner v. Ålborg kommune s. 1960, herunder gartneri; pro-



**J. B. Jensen**  
gartneriejer  
Højby, Fyn

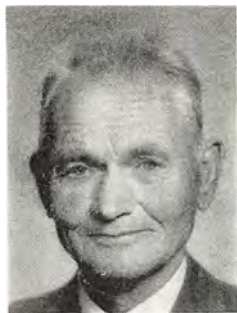

**J. H. Jensen**  
gartneriejer  
Esbjerg



**J. Jensen**  
gartner  
Larsskovgyden pr. Søhus

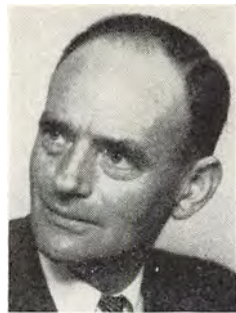

**J. Jensen**  
gartneriejer  
Dalager

duktion – u/glas og friland: planter t. byens parker, anlæg m. m.; tildelt fl. guldmedaljer og ærespræmier v. udstillinger m. m.: medl. af repræsentantskabet for Alm. dansk Gartnerforening, medl. af sammes forsøgsudvalg og af best. f. Ålborg kredsen, medl. af best., repræsentantskab og forretningsudvalg f. Spøttrup Løgpark, kandidat t. folketinget, medl. af Det konservative Folkepartis amtsudvalg og kredsbest. og medl. af Den konservative Vælgerforenings forretningsudvalg, faglærer v. Hjørring og Brønderslevs tekniske skoler 1939–41, v. Ålborg tekniske skole 1949–60.

Adr.: Skovbakken, Ålborg.

Firma: Stadsgartneren i Ålborg, C. W. Obels Plads 16, Ålborg.

**Jensen, John**, gartneriejer; f. 15/2 1926 i Næstved, søn af gartneriejer Morten Nielsen Jensen; g. 26/1 1947 m. Inge Margit J., f. Poulsen; udd. h. faderen og h. gartneriejer Orla Olsen, Karrebæk 1940–45, medhjælper bl. a. h. gartneriejerne Lausen, Bellinge og Viggo Johansen, Grædsted, etabl. s. gartneriejer i Skelby Huse 1950; produktion – u/glas: freesia, agurker og meloner, – friland: jordbær; medl. af Alm. dansk Gartnerforening.

Adr.: Skelby Huse pr. Herlufmagle.

Firma: John Jensen, gartneriejer, Skelby Huse pr. Herlufmagle.

**Jensen, John**, gartner; f. 18/9 1941 i Odense, søn af gartneriejer Thorkild Jensen; g. 21/12 1963 m. Grethe J., f. Hansen; udd. h. faderen og h. gartneriejer Karl Jensen, Stige 1956–60, medhjælper h. faderen s. 1960 (virksomheden grundlagt 1950); produktion – u/glas: plumosus og chrysanthemum.

Adr.: Larsskovgyden pr. Søhus.

Firma: Thorkild Jensen, gartneriejer, Larsskovgyden pr. Søhus.

**Jensen, John Nymann**, planteskoleejer; medl. af København og Omegns Plantehandlerforening.

Firma: Rosenvang Have-Center, Hundie Strandvej, Greve Strand.

**Jensen, J. P.**, gartner; medl. af Alm. dansk Gartnerforening.

Adr.: Åstrup pr. Glejbjerg.

**Jensen, J. P.**, frugthandler; medl. af Frugthandlerforeningen af 1889.

Firma: J. P. Jensen, frugthandler, Vester Fælledvej 1 B, Kbhvn. V.

**Jensen, Jul.**, gartneriejer; f. 1/11 1902 i Nørre-Åby, Odense amt, søn af landmd. Hans P. Jensen; g. 24/7 1924 m. Frankie J., f. Hansen; udd. s. gartner og etabl. gartneri i Jyderup; produktion – u/glas: begonia, hortensia, blomsterløg og tomater, – friland: udplantningsplanter, till. detailsalg af grønt og blomster; medl. af Dansk Blomsterhandlerforening.

Adr.: Ny Kirkevej 6, Jyderup.

Firma: Gartneriet Dahlia, Ny Kirkevej 6, Jyderup.

**Jensen, Jørgen**, gartneriejer; f. 20/3 1908 i Næstved, søn af forretningsfører Kr. Jensen; g. 9/5 1936 m. Signe J., f. Enevoldsen; udd. h. gartneriejerne Ebert Larsen, Skanderborg, I. L. Faurschou, Randers, Frode Sørensen, Lyngby og H. Jørgensen, Rødovre 1924–29, medhjælper fl. steder, etabl. s. gartneriejer i Dalager og 1945 overtaget nuværende virksomhed (grundlagt 1938); produktion – u/ glas: roser og tomater; medl. af Alm. dansk Gartnerforening, formd. f. sammes Kolding kreds s. 1965, medl. af best. f. GASA, Kolding.

Adr.: Dalager.

Firma: Gartneriet Binderuplund, Dalager.

**Jensen, Jørgen**, gartneriejer; f. 13/8 1915 i Nysted, Maribo amt, søn af tømrer Marius Jensen; g. 28/5 1939 m. Marie J., f. Christensen; udd. h. gartneriejerne J. P. Pedersen, Sundby, Ludv. Olsen, Stubberup og E. Sørensen, Stege 1930–35, etabl. s. gartneriejer i Grænge 1939; produktion – u/glas: bl. a. tomater, – friland: jordbær og solbær; medl. af Alm. dansk Gartnerforening.

Adr.: Grænge pr. Toreby L.

Firma: Jørgen Jensen, gartneriejer, Grænge pr. Toreby L.



**J. A. Jensen**  
 planteskolebestyrer  
 Neder Holluf pr. Fraugde

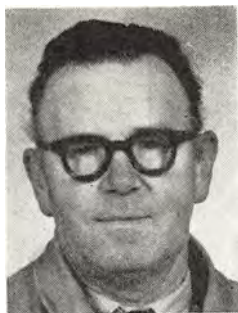

**J. C. Jensen**  
 gartneriejer  
 Vejenbrød pr. Kokkedal



**J. N. Jensen**  
 amanuensis  
 Kbhvn. K.



**K. Jensen**  
 planteskoleejer  
 Vonge

**Jensen, Jørgen**, blomsterhandler; f. 29/5 1932 i Kbhvn., søn af vaskeriejer Jens Erik Marius Jensen; g. 2/10 1952 m. Elsa J., f. Jensen; udd. s. blomsterdekoratør i fa. Carl Jørgensen, Kbhvn. 1949-53, dekoratør i fa. Schaumann, Kbhvn. 1953-58, free-lance dekoratør 1958-64, etabl. s. blomsterhandler og 1964 overtaget nuværende virksomhed (grundlagt 1920); forhandling af blomster; medl. af Dansk Blomsterhandlerforening, af bladudvalget f. tidsskriftet Blomster, lærer på Vilvorde Havebrugshøjskoles binderiafd., dommer v. svendeprøver.

Adr.: Gl. Jernbanevej 32, Kbhvn. Valby.  
 Firma: Haveselskabets Blomster, Pile Allé 4, Kbhvn. F.

**Jensen, Jørgen**, blomsterhandler; f. 15/11 1941 i Thisted, søn af blomsterhandler Axel Jensen; udd. s. maskinarbejder 1958-62, maskinist i redierne DFDS og Dansk-Fransk 1962-63, etabl. s. blomsterhandler i Kbhvn. 1964, udvidet m. filial 1966; forhandling af blomster.

Adr.: Oehlenschlägersgade 44, Kbhvn. V.  
 Firma: Jørgen Jensen's Blomster, Gothersgade 7 og Rådhusstræde 9, Kbhvn. K.

**Jensen, Jørgen**, frugtgrosserer; medl. af Foreningen af Frugtgrossister i København.

Firma: Jørgen Jensen jun.s Frugtcentral A/S, Christiansrovej 7, Klampenborg.

**Jensen, Jørgen**, gartneriejer; medl. af Alm. dansk Gartnerforening.

Firma: Jørgen Jensen, gartneriejer, Kastrup.

**Jensen, Jørgen Aksel**, gartneriejer; f. 2/12 1911 i Glud, Vejle amt, søn af smedemester Fr. Chr. Jensen; g. 18/5 1941 m. Clara J., f. Grandt; indt. 1933 beskæftiget v. landbrug, ansat i fa. Poul Hansens gartneri m. m., Thorsted 1933-35, frekventeret Odense husmandsskole 1934, v. forskelligt erhverv 1935-41, etabl. s. gartneriejer i Tyrrestrup 1941; produktion - u/ glas: nelliker, agurker og tomater, - friland: alm. grøntsager; udstillet på »Duft og Farver«, Horsens 1962, tildelt æres-

præmie f. nelliker; medl. af Alm. dansk Gartnerforening, GASA, Horsens afd., af best. f. fl. lokale foreninger.

Adr.: Tyrrestrup pr. Haldrup.

Firma: Tyrrestrup Gartneri, Tyrrestrup pr. Haldrup.

**Jensen, Jørgen Allsø**, planteskolebestyrer; f. 12/12 1927 i Kbhvn., søn af planteskoleejer Fr. Allsø Jensen; g. 18/12 1954 m. Anita J., f. Weber; udd. h. farfaderen, planteskoleejer Hans Jensen, Odense og i Sverige 1942-47, medhjælper i Sverige 1947-50, i England 1950-51, gartnerformd. på Äppelgårdens Planteskole, Sverige 1953-60, bestyrer f. faderen s. 1960; produktion - u/glas: tomater, - friland: roser, frugttræer, sirbuske og stedsegrønne planter, till. forhandling; medl. af Planteskoleejer Foreningen.

Adr.: Neder-Holluf pr. Fraugde.

Firma: H. Jensen's Planteskole »Ågård«, Neder-Holluf pr. Fraugde.

**Jensen, Jørgen Carl**, gartneriejer; f. 31/5 1905 i Ondløse, Holbæk amt, søn af arbejdsmd. Carl Jensen; g. 6/4 1931 m. Magdalene J., f. Sørensen; udd. i Kongsdal herregårdsgartneri, Mørkøv, i gartnerierne Birkely, Holbæk og Søvang, Hvidovre 1921-25, medhjælper på Vilvorde Havebrugshøjskole 1925-30, privatgartner 1930-38, etabl. s. gartneriejer i Søborg 1938, på nuværende adr. s. 1950; medl. af Alm. dansk Gartnerforening.

Adr.: Vejenbrød pr. Kokkedal.

Firma: Gartneriet Vejenbrødgård, Vejenbrød pr. Kokkedal.

**Jensen, Jørgen Galsgaard**, frugthandler; f. 21/1 1944 i Skalstrup, Ringkøbing amt, søn af repræsentant Jens P. Jensen; g. 18/12 1965 m. Jytte J., f. Mortensen; handelsudd., etabl. s. frugthandler i Kolding 1965; forhandling af frugt, grønt og blomster; medl. af Landsorganisationen af Danmarks Frugt- og Blomsterhandlere.

Adr.: Suomivej 1, Kolding.

Firma: Rosenhavens Frugt- og Blomsterhandel, Suomivej 1, Kolding.

**Jensen, Jørgen Nilaus**, amanuensis; f. 13/12 1914 i Holbæk, søn af botanisk gartner Hans Nilaus Jensen; g. 19/7 1942 m. Ellen Lundberg N. J., f. Larsen; realeksm. 1931, udd. s. gartner på Emdruphøj, i Landbohøjskolens Have, i Botanisk Have, i Vallø stiftshave og i Elvinges Planteskole, Køge 1931–36, havebrugskandidat 1939, medhjælper i Botanisk Have 1939–41, arbejdsleder v. Det danske Hedeselskabs læplantning, lærer v. Beder Gartnerskole og konsulent f. Det jydskes Haveselskab 1941–42, konsulent i frøfa. Østergaard, Stensballe 1942–44, ass. v. Århus Parkanlæg 1944–45, f. Universitetsparken, Kbhvn. 1945–57, afdelingsgartner v. Københavns universitets botaniske Have 1957, amanuensis sst. s. 1962; medl. af Alm. dansk Gartnerforening og Foreningen af danske Havebrugskandidater, sekr. f. Gartnerens Hjelpeforening.

Adr.: Ø. Farimagsgade 2 C, Kbhvn. K.  
Firma: Københavns universitets botaniske Have, Ø. Farimagsgade 2 C, Kbhvn. K.

**Jensen, Jørn**, gartneriejer; medl. af Alm. dansk Gartnerforening.

Firma: Gartneriet Søvang, Glamsbjerg.

**Jensen, Kaj**, gartneriejer; medl. af Alm. dansk Gartnerforening.

Firma: Gartneriet Porthuset, Gadevang pr. Hillerød.

**Jensen, Kaj**, planteskoleejer; f. 10/9 1909 i Vonge, Vejle amt, søn af konsulent N. P. Jensen; g. 30/6 1939 m. Emma J., f. Sørensen; udd. h. faderen og h. planteskoleejer P. Alsted, Grejsdal 1923–28, frekventeret Beder Gartnerskole, medhjælper sst., forpagtet nuværende virksomhed 1932, etabl. s. planteskoleejer og 1938 overtaget virksomheden (grundlagt af bedstefaderen ca. 1870), virksomheden udvidet 1945; forhandling af roser, sirbuske og skovplanter; medl. af Ø. Nykirke sogneråd.

Adr.: Vonge.

Firma: Vonge Planteskole, Vonge.

**Jensen, Kaj**, gartneriejer; f. 7/7 1940 i Stige, Odense amt, søn af gartneriejer Edmund Jensen; g. 8/12 1963 m. Ann-Berit J., f. Sandhus; udd. h. faderen og h. gartneriejerne A. Boysen og Laur. Th. Larsen, begge Stige 1956–60, frekventeret Vilvorde Havebrugshøjskole, medhjælper h. faderen 1961–63, etabl. s. gartneriejer i Råbæk 1963; produktion – u/glas: tomater; medl. af Alm. dansk Gartnerforening.

Adr.: Råbæk pr. Marslev.

Firma: Kaj Jensen, gartneriejer, Råbæk pr. Marslev.

**Jensen, Kaj**, frugthandler; f. 1/3 1928 i Frederikshavn, søn af gårdejer Bernhard Jensen; g. 10/9 1960 m. Karen J., f. Hausgaard; handelsudd. og etabl. s. frugthandler i Brønderslev, 1948 optaget s. medindehaver i nuværende virksomhed (grundlagt 1945), eneindehaver s. 1950; forhandling af

frugt, grønt og blomster; medl. af Dansk Blomsterhandlerforening og Interflora-Danmark.

Adr.: Ørnevej 13, Brønderslev.

Firma: Gartnerforretningen Flora, Algade 13, Brønderslev.

**Jensen, Kaj**, gartneriejer; medl. af Alm. dansk Gartnerforening.

Firma: Erik & Kaj Jensen, gartneriejer, Pasopvej 64, Svendborg.

**Jensen, Kaj**, gartneriejer.

Firma: Kaj Jensen, gartneriejer, Vallensbæk pr. Glostrup.

**Jensen, Kaj**, frugthandler; medl. af Landsorganisationen af Danmarks Frugt- og Blomsterhandlere.

Firma: Kaj Jensen, frugthandler, Dronningensgade 30, Nørresundby.

**Jensen, Kaj Lyng**, gartner; f. 6/1 1943 i Saks-købing, søn af gartneriejer Karl Jensen; udd. h. faderen og h. gartneriejerne Emil Møller, Ballerup og i gartneriet Rosenlund, Ballerup 1958–62, frekventeret Vilvorde Havebrugshøjskole, studieophold i Tyskland, medhjælper h. faderen (virksomheden grundlagt 1928).

Adr.: Soesmarke pr. Guldborg.

Firma: Soesmarke Handelsgartneri, Soesmarke pr. Guldborg.

**Jensen, Kaj Sander**, gartneriejer; f. 1918 i Rødovre, Kbhvn.s amt, søn af gartneriejer Ove Peter Jensen; g. 1945 m. Edith J., f. Knudsen Pedersen; udd. h. gartneriejerne H. Jørgensen, Rødovre, A. Wohlleben, Stige Fyn, I. P. Hartmann, Gent, Belgien og i gartneriet Solhøj, Hedehusene 1933–39, frekventeret Vilvorde Havebrugshøjskole, medhjælper fl. steder, gartneriforpagter i Rødovre 1944, etabl. s. gartneriejer i Risby Mark 1951; produktion – u/glas: potteplanter, bl. a. azalea; medl. af Alm. dansk Gartnerforening.

Adr.: Ydergårdsvej, Glostrup.

Firma: K. Sander Jensen, gartneriejer, Ydergårdsvej, Albertslund.

**Jensen, Kaj Wilkenschmidt**, gartneribestyrelse; f. 6/3 1917 i Århus, søn af arbejdsmd. Johs. Jensen; g. 28/5 1944 m. Ingeborg J., f. Andersen; udd. h. gartneriejerne A. M. Mortensen, Brabrand, O. E. Løfgren, Odder og Jensen's enke, Skanderborg 1931–36, gartneriforpagter i Beder 1944–50, gartneribestyrelse i nuværende virksomhed s. 1950 (grundlagt 1938); produktion – u/glas: freesia, juleroser, plumosus og roser; medl. af Alm. dansk Gartnerforening.

Adr.: Egå.

Firma: Gartneriet Dagland, Egå.

**Jensen, Kamma**, blomsterhandler; medl. af Dansk Blomsterhandlerforening.

Firma: Gartner Jensens enke, Adelgade 69, Skanderborg.



**K. Jensen**  
frugthandler  
Brønderslev



**K. M. B. Jensen**  
planteskoleejer  
Assedrupgård pr. Assedrup



**K. Jensen**  
gartneriejer  
Paderup pr. Randers



**K. M. L. Jensen**  
gartneriejer  
Vejle

**Jensen, Karen Marie Baden**, planteskolleejer; f. 11/1 1915 i Assedrup, Århus amt, datter af gård-ejer Jens Nielsen Jensen; udd. h. gartneriejerne Skov Jensen, Møn og Ove Mohr, Mørkhøj 1935–39, frekventeret Beder Gartnerskole 1942–43, med-hjælper i sammes staudgartneri 1943, etabl. s. planteskolleejer i Assedrup 1944; forhandling af liljer, stauder og stenplanter; medl. af Alm. dansk Gartnerforening.

Adr.: Assedrup.  
Firma: Karen M. Baden Jensen, planteskolleejer, Assedrupgård pr. Assedrup.

**Jensen, Karen Marie Borup**, frugtgrosserer.  
Firma: Karen M. Borup Jensen, grosserer, Six-tusvej 6, Kbhvn. S.

**Jensen, Karl**, gartner; medl. af Alm. dansk Gartnerforening.  
Adr.: Gl. Vallerødvej 42, Rungsted Kyst.

**Jensen, Karl**, gartneriejer; f. 25/10 1906 i Soesmarke, Maribo amt, søn af husmd. F. R. Jensen; g. 10/8 1931 m. Helga J., f. Jacobsen; udd. h. gartneriejerne E. Christensen, Holeby, Carl Jørgensen, Radsted, Palmqvist, Valby og Andersen, Hjortekær 1921–26, etabl. s. gartneriejer i Soesmarke 1928, medl. af Alm. dansk Gartnerforening.

Adr.: Soesmarke pr. Guldborg.  
Firma: Soesmarke Handelsgartneri, Soesmarke pr. Guldborg

**Jensen, Karl**, gartneriejer; f. 13/1 1909 i Mariager; g. 10/11 1931 m. Anna J., f. Thruesen; udd. v. landbrug og v. gartneri, etabl. s. gartneriejer i Paderup 1942; produktion – friland: gulerødder, till. gulerodsvaskeri og -pakkeri; medl. af Alm. dansk Gartnerforening.

Adr.: Paderup pr. Randers.  
Firma: Karl Jensen, gartneriejer, Paderup pr. Randers.

**Jensen, Karl**, kirkegårdsgartner; medl. af For-eningen af danske Kirkegårdsledere.  
Adr.: Nordstrandvej 16, Nykøbing Sjælland.

**Jensen, Karl**, gartneriejer; medl. af Alm. dansk Gartnerforening.

Firma: Karl Jensen, gartneriejer, Koelbjerg pr. Vissenbjerg.

**Jensen, Karl A.**, gartneriejer; medl. af Alm. dansk Gartnerforening.

Firma: Karl A. Jensen, gartneriejer, Kirkegyden 22, Stige Fyn.

**Jensen, Karna Margretha Lyder**, f. Skou, gartneriejer; f. 19/10 1907 i Gjellerup, Ringkøbing amt; g. m. gartneriejer Lyder J., død 1963; s. 1963 videreført ægtefællens virksomhed (grundlagt 1944); produktion – friland: stauder og stenplanter.

Adr.: Søndermarken, Vejle.  
Firma: Staudgartneriet, Søndermarken, Vejle.

**Jensen, K. Fast**, frugthandler; f. 29/10 1926 i Tømmerup, Holbæk amt, søn af købmd. Hans Jensen; g. 24/6 1950 m. Rigmor J., f. Madsen; handelsudd. s. købmd. og etabl. som frugthandler i Kalundborg; forhandling af frugt og grønt; medl. af Landsorganisationen af Danmarks Frugt- og Blomsterhandlere, af best. f. sammes Holbæk kreds.

Adr.: Skt. Olai Gade 9, Kalundborg.  
Firma: K. Fast Jensen, frugthandler, Skibbrogade 55, Kalundborg.

**Jensen, Kjeld**, gartner; f. 4/8 1936 i Karlebo, Frederiksborg amt, søn af spinder Poul Harald Jensen; g. 18/11 1961 m. Else J., f. Kristensen; udd. s. gartner og etabl. gartneri i Flødstrup; produktion – u/glas: chrysanthemum, cyclamen, pe-largonia, agurker, tomater og salat; medl. af Alm. dansk Gartnerforening.

Adr.: Flødstrup pr. Ullerslev.  
Firma: Kjeld Jensen, gartneriejer, Flødstrup pr. Ullerslev.

**Jensen, Kjær**, blomsterhandler; medl. af Dansk Blomsterhandlerforening.



Firma: Kjær Jensen, blomsterhandler, Backersvej 38, Kbhvn. S.

**Jensen, Kn.**, frugthandler; medl. af Frugthandlerforeningen af 1889.

Firma: Frugt Centralen, Lyngbyvej 93, Kbhvn. Ø.

**Jensen, Knud**, gartneriejer; f. 16/10 1915 i Lyngby, Kbhvn.s amt, søn af gartneriejer Hans Fr. Jensen; g. 25/2 1956 m. Anna Lise J., f. Jensen; udd. i Statens Væksthusforsøg, Virum, h. gartneriejer Schewing, Buddinge og i gartneriet Danaflor, Virum 1930–34, etabl. s. gartneriejer i Virum 1934 sm. m. faderen, i Østrupbæk s. 1954; produktion: bl. a. chrysanthemum og georginer; medl. af Alm. dansk Gartnerforening.

Adr.: Østrupbæk pr. Roskilde.

Firma: Knud Jensen, gartneriejer, Østrupbæk pr. Roskilde.

**Jensen, Knud**, frugthandler; f. 23/10 1920 i Kbhvn., søn af frugthandler Ludvig Jensen; g. 11/1 1942 m. Tove J., f. Christiansen; udd. i kolonial 1935–39, etabl. s. frugthandler på Frbg. 1942, sen. i Kbhvn.; forhandling af frugt og grønt.

Adr.: Hummeltoftevej 118 B, Virum.

Firma: Sorgenfri Frugt, Grønnevej 271, Virum.

**Jensen, Knud**, blomsterhandler; f. 9/6 1922 i Ebeltoft, søn af gartneriejer Carl Jensen; g. 5/5 1944 m. Inga J., f. Greve-Rasmussen; udd. h. faderen 1937–42, frekventeret Vilvorde Havebrugshøjskole, etabl. s. gartneriejer og 1944–56 optaget s. medindehaver i faderens gartneri, till. etabl. s. blomsterhandler i Ebeltoft 1944; forhandling af blomster, frugt og grønt; medl. af Dansk Blomsterhandlerforening og Interflora-Danmark.

Adr.: Arbogavej 12, Ebeltoft.

Firma: Blomsterforretningen Flora, Adelgade 26, Ebeltoft.

**Jensen, Knud**, gartneriejer; f. 13/10 1927, søn af gartneriejer Jens P. Marius Jensen; udd. h. faderen og etabl. s. gartneriejer i Fensmark 1950, udvidet m. detailsalg 1964; gartneri og detailsalg af frugt, grønt og blomster.

Adr.: Fensmark pr. Holme-Olstrup.

Firma: Knud Jensen, gartneriejer, Fensmark pr. Holme-Olstrup.

**Jensen, Knud**, gartneriejer.

Firma: Gartneriet Baggårde, Ærøskøbing.

**Jensen, Knud**, gartneriejer; medl. af Alm. dansk Gartnerforening.

Firma: Knud Jensen, gartneriejer, N. Nærrå pr. Skamby.

**Jensen, Knud Aage**, blomsterhandler; f. 30/3 1906 i Gimlinge, Sorø amt, søn af skomager Lars P. Jensen; g. 6/6 1942 m. Sophie J., f. Knudsen;

udd. h. gartneriejer L. P. Jørgensen, Skælskør og planteskoleejer Julius Hansen, Ullerslev 1922–27, medhjælper bl. a. h. gartneriejerne H. Christensen & V. Hansen, Nakskov og Bertel Bjerre, Vallensbæk, i nuværende virksomhed 1936–42, etabl. s. blomsterhandler og 1942 optaget s. medindehaver i virksomheden (grundlagt 1920), sen. eneindehaver; modt. diplom og ærespræmie f. binderi; forhandling af blomster; medl. af Dansk Blomsterhandlerforening og Interflora-Danmark.

Adr.: Nørregade 6, Christiansfeld.

Firma: Christiansfeld Blomster- og Handelsgartneri, Nørregade 6, Christiansfeld.

**Jensen, Knud Edvard**, anlægsgartner; f. 1/6 1910 i Ørslev, Odense amt, søn af gårdejer Hans Jensen; g. 20/11 1954 m. Esther J., f. Langaa; udd. s. gartner, medhjælper h. anlægsgartner Dalgaard, Espergærde og anlægsgartner Vahl Jensen, Snekkersten, etabl. s. anlægsgartner i Snekkersten 1960; anlægsgartneri, speciale: privathaver og fabriksanlæg; medl. af Alm. dansk Gartnerforening.

Adr.: Gydevej 12 A, Snekkersten.

Firma: Knud E. Jensen, anlægsgartner, Gydevej 12 A, Snekkersten.

**Jensen, Knud Ejgil**, planteskolemedhjælper; f. 16/3 1943 i Vonge, Vejle amt, søn af planteskoleejer Kaj Jensen; udd. h. faderen og h. planteskoleerne P. Alsted, Grejsdalens Planteskole og P. Kortegård, Odense, frekventeret Beder Gartnerskole 1962–63, medhjælperprøve 1963, medhjælper h. faderen 1964.

Adr.: Vonge.

Firma: Vonge Planteskole, Vonge.

**Jensen, Knud Grut**, gartneriejer; f. 4/9 1914 i Nørre-Asminderup, Holbæk amt, søn af gårdejer Peder Grut Jensen; g. m. Tove J., f. Jensen; etabl. s. gartneriejer i Vig; produktion – u/glas: agurker, – friland: jordbær og solbær; medl. af Alm. dansk Gartnerforening.

Adr.: Vig.

Firma: Gartneriet Engholm, Vig.

**Jensen, Knud Th.**, gartner; medl. af Alm. dansk Gartnerforening.

Adr.: Mullerup pr. Gudbjerg Sydfyn.

**Jensen, Konrad**, kirkegårdsgartner, medl. af Alm. dansk Gartnerforening.

Adr.: Lars Bødkers Vej, Skagen.

**Jensen, Korfits**, plantageejer; medl. af Alm. dansk Gartnerforening.

Firma: Korfits Jensen, plantageejer, Sandbjerg pr. Hørsholm.

**Jensen, K. P.**, gartneriejer; medl. af Alm. dansk Gartnerforening.

Firma: Gartneriet Møllebjerg, Sandvejsbanken 2 A, Korsør.

**Jensen, Kristian Koldby**, gartneriejer; f. 24/11 1922 i Dørup, Skanderborg amt, søn af gartneri-



**K. Jensen**  
gartner  
Flødstrup pr. Ullerslev



**K. Aa. Jensen**  
blomsterhandler  
Christiansfeld



**K. E. Jensen**  
anlæggsgartner  
Snekkersten



**K. E. Jensen**  
planteskolemedhjælper  
Vonge

ejer Rs. Jensen; udd. h. faderen og h. gartneriejer V. Bendtsen, Hørning 1937–41, medhjælper h. faderen, etabl. s. gartneriejer og 1954 overtaget faderens gartneri (grundlagt 1900); produktion – u/glas: freesia, drivning af birkegrene, agurker og tomater, – friland: blomkål og salat; medl. af Alm. dansk Gartnerforening.

Adr.: Dørup pr. Hørning.  
Firma: Gartneriet Kristiansminde, Dørup pr. Hørning.

**Jensen, Krestine**, blomsterhandler; f. 5/6 1901 i Ormslev, Aarhus amt, datter af handelsmd. Peder Laur. Pedersen; g. 5/6 1932 m. handelsgartner Sofus Johs. J., død 1949; s. 1949 videreført ægtefællens virksomhed (grundlagt 1854); forhandling af blomster; medl. af Dansk Blomsterhandlerforening, kasserer f. sammes Horsens kreds 1950–58, medl. af Interflora-Danmark.

Adr.: Mælketorvet 1, Horsens.  
Firma: Bøghs eftf., v. blomsterhandler, fru Krestine Jensen, Mælketorvet 1, Horsens.

**Jensen, Kurt**, frugthandler; medl. af Landsorganisationen af Danmarks Frugt- og Blomsterhandlere.

Firma: Kurt Jensen, frugthandler, Østergade, Rødby.

**Jensen, Kurt K.**, blomsterhandler; medl. af Dansk Blomsterhandlerforening.

Firma: Blomsterforretningen Acacia, Østergade 18, Rødby.

**Jensen, Kurt Rossé**, frugthandler; f. 31/5 1921 i Gentofte, Kbhvn.s amt, søn af købmd. Holger Jensen, Gentofte; handelsudd. h. faderen 1935–39, bestyrer i fa. Gades Frugt, Kbhvn. 1947, etabl. s. frugthandler i Lyngby 1961, på nuværende adr. s. 1964; forhandling af frugt, grønt og konserver; medl. af best. f. Frugthandlerforeningen af 1889.

Adr.: Asminderødgade 4, Kbhvn. N.  
Firma: Frugtforretningen Pomona, Strandvejen 189, Hellerup.

**Jensen, Laurids**, gartneriejer; f. 18/9 1924 i S. Vinge, Viborg amt, søn af landmd. Julius Jensen; g. 26/7 1947 m. Grethe Rita J., f. Hansen; udd. v. landbrug, medhjælper h. gartneriejer Gunnar Jacobsen, Bækkelund, etabl. s. gartneriejer i Kollerød 1957; produktion – u/glas: champignon og jordbær; medl. af Alm. dansk Gartnerforening, kasserer f. sammes Frederiksborg amts kreds.

Adr.: Kollerød pr. Allerød.  
Firma: Laur. Jensen, gartneriejer, Kollerød pr. Allerød.

**Jensen, Laurids Juhl**, salgsleder; f. 25/12 1902 i Horne, Ribe amt, søn af landmd. Jens Jensen; g. 31/5 1931 m. Sigrd J., f. Frederiksen; handelsudd. i kolonialfa., Horne 1917–20, brugsforeningsudleder i Jægerspris 1927–42, salgsleder i nuværende virksomhed s. 1942 (grundlagt 1940), till. salgsleder i fa. Dansk Andels Frugtexport; forhandling og eksport af medlemmernes produkter; medl. af Frugtsammenslutningen af 1963, sekr. i Danmarks Samvirkende Frugtavlforeninger.

Adr.: Hvedemarksvej 18, Glostrup.  
Firma: Salgsforeningen for Dansk Frugt, Grønttorvet 218, Kbhvn. Valby.

**Jensen, Laurits**, gartneriejer; medl. af Alm. dansk Gartnerforening.

Firma: Laur. Jensen, gartneriejer, Maglegårdsvej 5, Glostrup.

**Jensen, Laurits Christian**, gartneriejer, R.; f. 19/10 1897 i Dråby, Frederiksborg amt, søn af landmd. Lars Jensen; g. 6/5 1959 m. Kirstine J., f. Sohl; udd. h. gartneriejerne Carl V. Lange, Frederikssund og A. S. Pedersen, Kolding, medhjælper h. gartneriejerne A. S. Pedersen og H. Bechmann, Kolding, etabl. gartneri i Gravenhoved, Fjelstrup 1921, i Haderslev 1926, bortforpagtet virksomheden t. sønnen Børge P. Jensen 1963, overdraget virksomheden 1966; medarbejder v. De danske Gartneri- og Blomstererhverv 1966; medl. af hovedbest. f. Alm. dansk Gartnerforening s. 1946, af Det faglige fællesudvalg for Gartneri, formd. f. sammes uddannelsesudvalg, af Medhjælperprøve-



**K. R. Jensen**  
frugthandler  
Hellerup



**L. Jensen**  
gartneriejer  
Kollerød pr. Allerød



**L. C. Jensen**  
gartneriejer  
Haderslev



**M. Jensen**  
gartneriejer  
Solbjerg pr. Århus C.

kommissionen, af best. f. Alm. dansk Gartnerforening, Haderslev kreds 1924–63, af Vilstrup kommunalbest. s. 1952.

Adr.: Vilstrupvej, Haderslev.

**Jensen, Lauritz**, anlægsgartner; medl. af Landsforeningen af danske Anlægsgartnere.

Adr.: Tousvej 28, Abyhøj.

Firma: Laur. Jensen, anlægsgartner, Tousvej 28, Abyhøj.

**Jensen, L. E.**, gartneriejer; medl. af Alm. dansk Gartnerforening.

Firma: L. E. Jensen, gartneriejer, Jerslev Sjøland.

**Jensen, Leif**, gartneriejer; f. 23/5 1921 i Tåstrup, Kbhvn.s amt, søn af handelsgartner Walthert Jensen; g. 1/10 1951 m. Ellen Margrethe J., f. Jensen; udd. h. faderen og h. gartneriejerne A. Mikelsen, Glostrup og Wilh. Heimann, Berlin 1936–41, bestyrer h. faderen 1942–60, gartnerforpagter i Tåstrup 1962 sm. m. broderen Villy Jensen, etabl. s. gartneriejer i Solhøj 1961 sm. m. ovennævnte broder; produktion – u/glas: roser; medl. af Alm. dansk Gartnerforening.

Adr.: Solhøjvej 42, Hedehusene.

Firma: Brdr. L. & V. Jensen, gartneriejere, Solhøjvej 42, Hedehusene.

**Jensen, Leo Dam**, blomsterhandler; medl. af Dansk Blomsterhandlerforening.

Firma: Blomsterforretningen Begonia, Danmarksgade 23, Frederikshavn.

**Jensen, Linus**, gartneriejer; f. 23/9 1910 i Esbjerg, søn af teglværksejer Hans Jensen; g. 11/12 1943 m. Ruth J., f. Nielsen; udd. h. gartneriejerne Emil Poulsen og S. Sørensen, begge Esbjerg og Fr. Pedersen, Hvidovre 1926–30, medhjælper bl. a. h. broderen, gartneriejer Peter Jensen, Esbjerg og i fa. I. E. Ohlsens Enke, Kbhvn., etabl. s. gartneriejer i Esbjerg 1945, på nuværende adr. s. 1956; produktion – u/glas: freesia, grønne planter og to-

mater, – friland: jordbær; medl. af Alm. dansk Gartnerforening og GASA, Esbjerg.

Adr.: Tarp pr. Guldager.

Firma: L. Jensen, gartneriejer, Tarp pr. Guldager.

**Jensen, M.**, frugthandler; medl. af Landsorganisationen af Danmarks Frugt- og Blomsterhandlere.

Firma: M. Jensen, frugthandler, Søndergade 14, Struer.

**Jensen, M.**, frugthandler; medl. af Landsorganisationen af Danmarks Frugt- og Blomsterhandlere.

Firma: M. Jensen, frugthandler, Hassersvej 133, Ålborg.

**Jensen, M.**, grosserer.

Firma: M. Jensen, grosserer, Gl. Landevej, Albertslund.

**Jensen, Marcus Reinholdt Bloch**, blomsterhandler; f. 6/11 1909 i Herskind, Århus amt, søn af skræddermester Jens P. Jensen; g. 29/11 1935 m. blomsterhandler Johanne Marie J., f. Bloch; udd. v. landbrug, mælkehandler i Silkeborg 1933–35, etabl. s. blomsterhandler i Silkeborg og 1935 optaget s. medindehaver i hustruens virksomhed (grundlagt 1934); forhandling af blomster, frugt og grønt samt udplantningsplanter; medl. af Alm. dansk Gartnerforening, Dansk Blomsterhandlerforening og Interflora-Danmark.

Adr.: Frederiksberggade 13, Silkeborg.

Firma: Bloch Jensen, blomsterhandler, Frederiksberggade 13, Silkeborg.

**Jensen, Marie**, blomsterhandler; medl. af Dansk Blomsterhandlerforening og Interflora-Danmark.

Firma: Maries Blomster, Østergade 33, Herning.

**Jensen, Marinus**, gartneriejer; f. 2/8 1906 i Ravnholt, Århus amt, søn af muremester Jens Jensen; g. 22/7 1938 m. Erne J., f. Jensen; udd. h. gartneriejerne Carl Mortensen, Malling og Bondesen, Abyhøj 1922–26, frekventeret Beder Gartnerkole, medhjælper h. gartneriejerne Maximilian

Pape, Skørping og Chr. Rasmussen, Horsens, etabl. s. gartneriejer i Solbjerg 1933; produktion - u/glas: begonia, cyclamen, cytiscus, agurker og tomater, - friland: blomkål; medl. af Alm. dansk Gartnerforening.

Adr.: Solbjerg pr. Århus C.

Firma: Marinus Jensen, gartneriejer, Solbjerg pr. Århus C.

**Jensen (Bækkelund), Marinus**, fhv. gartneriejer; f. 10/6 1888 i Jebjerg, Viborg amt, søn af husmd. Peter Jensen; g. 29/7 1919 m. Caroline J., f. Salmonsens; udd. i Astrup herregårdsgartneri, Jebjerg, h. frøavler Jens Hvidbjerg, Pajbjerg, Holstebro og i Junget Planteskole, Salling 1903-08, medhjælper i Salling Planteskole, Jebjerg 1908-10, studieophold i Tyskland 1911, frækventeret Årslev Havebrugsskole 1911-12, etabl. s. gartneriejer i Odense 1913, i Bækkelund pr. Højbjerg 1919-63; tildelt sølv- og guldmedaljer samt ærespræmier v. udstillinger, Forglemmigej-nålen m. sløjfe 1965; medl. af repræsentantskabet f. Alm. dansk Gartnerforening 1928-60, af hovedbest. 1939-42, æresmedl. s. 1962, kasserer f. sammes Århus kreds 1939-60, æresmedl. s. 1960, formd. f. Jydske Gartneres Hjælpeforening og f. Komiteen for det gamle gartneri v. købstadsmuseet Den gamle By, Århus.

Adr.: Albert Naurs Vej 11 A, Højbjerg.

**Jensen, Marinus N.**, gartneriejer; medl. af Alm. dansk Gartnerforening.

Firma: Gartneriet Gl. Holtegård, Holte.

**Jensen, Marius**, anlægsgartner; medl. af Landsforeningen af danske Anlægsgartnere.

Adr.: Clausens Allé 55, Fruens Bøge.

Firma: Marius Jensen, anlægsgartner, Clausens Allé 55, Fruens Bøge.

**Jensen, Marius Fromberg**, gartner; medl. af Alm. dansk Gartnerforening.

Adr.: Ingemannsvej 7, Vordingborg.

**Jensen, Martin**, blomsterhandler; f. 11/3 1901 i Svendborg, søn af handelsgartner Anders Peter Jensen; g. 1° m. Poulina J., f. Worm, død 1945, g. 2° 15/12 1953 m. Jenny J., f. Stig; udd. på Øksnebjerg Planteskole og Pallesens Planteskole, Kolding samt h. gartneriejer H. Hansen, Thurø 1916-21, medhjælper på Aggerup Planteskole 1921-23, bestyrer på sammes Odense filial 1923-26, etabl. s. blomsterhandler i Odense 1926-38, etabl. Kroghøj Frugtplantage 1936-42, overtaget Vivild Planteskole 1942-48, etabl. s. frugthandler i Struer 1948, overgået t. blomsterhandel på nuværende adr. 1953; forhandling af blomster; medl. af Dansk Blomsterhandlerforening, Interflora-Danmark, medl. af hovedbest. f. L.O. 1951-58, formd. f. Struer afd. 1950-60.

Adr.: Søndergade 14, Struer.

Firma: Worm Blomster, Søndergade 14, Struer.

**Jensen, Martin**, anlægsgartner; medl. af Alm. dansk Gartnerforening.

Firma: Martin Jensen, anlægsgartner, Eskildstrup pr. Kassemose.

**Jensen, Martin Nicolaj**, værkfører; f. 30/3 1921 i Hurup, Thisted amt, søn af vejformd. Axel Severin Jensen; g. 8/8 1953 m. Elna J., f. Jensen; udd. h. gartneriejerne Lauridsen, Vestervig, Johansen, Struer og Kragh Sørensen, Åbyhøj 1936-41, medhjælper bl. a. h. gartneriejerne Poulsen, Hou og C. P. Jespersen, Thisted, etabl. s. anlægsgartner i Snedsted 1945-46, gartner u. fængselsvæsenet i Møgelkær 1946, værkfører i Nørre-Snede s. 1954 (statsfængsel); medl. af Alm. dansk Gartnerforening og GASA, Horsens.

Adr.: Højtoftegade 11, Nørre-Snede.

Firma: Fængselsafd. i Nørre-Snede, Nørre-Snede.

**Jensen, Mogens**, blomsterhandler; f. 27/1 1924 i Klovborg, Skanderborg amt, søn af skovfoged Niels Jørgen Jensen; g. 11/11 1950 m. Kirsten J., f. Christensen; udd. h. gartneriejerne Frydenlund Petersen, Silkeborg og Anders H. Larsen, Ålborg samt i »Den gamle Have«, Frederiksdal 1937-41, udd. s. dekoratør h. førstnævnte lærer, i fa. Bo Blomster, Esbjerg og h. blomsterhandler Carl J. Elkjær, Herning 1944-48, frekventeret Ollerup binderiskole, svendebrev m. udmærkelse, dekoratør bl. a. h. blomsterhandler Jarnov, Kbhvn., etabl. s. blomsterhandler i Kbhvn. 1951, på nuværende adr. s. 1957; forhandling af blomster, speciale: benderi; medl. af hovedbest. f. Dansk Blomsterhandlerforening og Interflora-Danmark s. 1960, medl. af foreningens skoleudvalg s. 1958.

Adr.: Tæbyvej 62, Vanløse.

Firma: Mogens Jensen, blomsterhandler, Valby Langgade 23, Kbhvn. Valby.

**Jensen, Mogens**, gartner; medl. af Alm. dansk Gartnerforening.

Adr.: Fiskbæk pr. Gråsten.

**Jensen, Mogens Bjerregaard**, blomsterhandler; f. 11/10 1922 i Hjembæk, Holbæk amt; g. 1/12 1947 m. Dorrit J., f. Nordahn; udd. bl. a. i Rosenholm herregårdsgartneri 1937-41, medhjælper i gartneriet Refsnæsgård og h. gartneriejer Bjerregård, Neksø, etabl. s. gartneriejer i Gudhjem 1963; till. forhandling af blomster; medl. af Dansk Blomsterhandlerforening.

Adr.: Toftevej, Gudhjem.

Firma: Mogens Bjerregaard Jensen, blomsterhandler, Toftevej, Gudhjem.

**Jensen, M. Th.**, frugthandler; medl. af Frugthandlerforeningen af 1889.

Firma: M. Th. Jensen, frugthandler, Hyltebro 4, Kbhvn. N.

**Jensen, Niels**, anlægsgartner; medl. af Landsforeningen af danske Anlægsgartnere og Alm. dansk Gartnerforening.

Adr.: Erik Bøghs Vej 10, Åbyhøj.

Firma: Niels Jensen, anlægsgartner, Erik Bøghs Vej 10, Åbyhøj.



**M. Jensen (Bækkelund)**

fhv. gartneriejer  
Højbjerg



**M. Jensen**  
blomsterhandler  
Kbhvn. Valby



**M. B. Jensen**  
blomsterhandler  
Gudhjem



**N. J. Jensen**  
forpagter  
Skibet

**Jensen, Niels**, blomsterhandler; medl. af Dansk Blomsterhandlerforening, formd. f. sammes Kbhvn.s afd.

Firma: Blomster Jensen, Kronprinsensgade 8, Kbhvn. K.

**Jensen, Niels Juul**, forpagter; f. 25/9 1930 i Skibet, Vejle amt, søn af plantageejer Fr. Chr. Jensen; g. 4/4 1953 m. Kirsten J., f. Østergaard; udd. h. faderen 1944–49, medhjælper sst., forpagtet frugtplantagen Virkelyst, Skibet 1953, till. forpagtet frugtplantagen Solbjerg, Skibet 1964; produktion – friland: jordbær, æbler, pærer, kartofler og ærter; medl. af Danmarks Erhvervsfrugtavler Forening og Dansk Frugtavlerforening.

Adr.: Skibet.

Firma: Frugtplantagen Virkelyst, Skibet.

**Jensen, Niels Martin**, frugthandler; medl. af Landsorganisationen af Danmarks Frugt- og Blomsterhandlere.

Firma: Niels Martin Jensen, frugthandler, Allégade 23, Ålborg.

**Jensen, Niels Thorkild**, fabrikant; medl. af Alm. dansk Gartnerforening.

Firma: Niels Th. Jensen, fabrikant, Sønderholms Allé 4, Kastrup.

**Jensen, N. Thurø**, gartneriejer; g. 22/3 1945 m. Line J., f. Clausen; udd. h. gartneriejerne Chr. Petersen, Systofte, S. Clausen, Nørre-Åby og Knudsen, Avnslev 1921–26, etabl. s. gartneriejer i Harndrup 1933; medl. af Alm. dansk Gartnerforening.

Adr.: Harndrup.

Firma: Gartneriet Engbo, Harndrup.

**Jensen, O. Behrend**, blomsterhandler; medl. af Dansk Blomsterhandlerforening.

Firma: Voss Blomster, Peter Bangs Vej 80, Kbhvn. F.

**Jensen, Orla Lund**, gartneriejer; f. 13/2 1936 i Århus, søn af gartneriejer Holger Lund Jensen; g. 20/9 1958 m. Britta L. J., f. Rasmussen; udd. h.

faderen og h. gartneriejerne Sejer Larsen, True og Frydenlund Pedersen, Skanderborg 1950–55, medhjælperprøve 1955, medhjælper h. gartneriejerne Nørgaard, Lisbjerg og Sv. Jensen, Skæring, etabl. s. gartneriejer i Fårup 1962; produktion – u/glas: freesia og tomater; medl. af Alm. dansk Gartnerforening og af best. f. GASA, Århus.

Adr.: Fårup pr. Mundelstrup.

Firma: Orla Lund Jensen, gartneriejer, Fårup pr. Mundelstrup.

**Jensen, Oskar**, gartneribestyrelse; f. 21/7 1907 i Brønderslev, søn af overpostbud Chr. P. Jensen; g. 27/10 1935 m. Esther J., f. Andersen; udd. h. gartneriejerne Laur. Nielsen, Brønderslev og Ove Nielsen, Glostrup 1921–26, medhjælper fl. steder, gartneribestyrelse i Århus 1940–43, i Vanløse 1943–50, i nuværende virksomhed s. 1950 (grundlagt 1946); produktion – u/glas: bregner, till. detailsalg; medl. af Alm. dansk Gartnerforening.

Adr.: Pindstrup.

Firma: Pindstrup Mosebrugs Gartneri, Pindstrup.

**Jensen, Osvald**, gartner; medl. af Alm. dansk Gartnerforening.

Adr.: Naurbjerg pr. Lille-Skensved.

**Jensen, Otto**, anlægsgartner; medl. af Alm. dansk Gartnerforening.

Adr.: Nicolajsminde, Skodsborg.

Firma: Otto Jensen, anlægsgartner, Nicolajsminde, Skodsborg.

**Jensen, Otto**, anlægsgartner; medl. af Landsforeningen af danske Anlægsgartnere.

Adr.: Slagelsevej 215, Kalundborg.

Firma: Otto Jensen, anlægsgartner, Slagelsevej 215, Kalundborg.

**Jensen, Otto**, blomsterhandler; medl. af Dansk Blomsterhandlerforening.

Firma: Slotsgartneren, Gl. Kongevej 21, Kbhvn. V.

**Jensen, Ove**, frugthandler; medl. af Landsorganisationen af Danmarks Frugt- og Blomsterhandlere.



**O. Jensen**  
gartneribestyrer  
Pindstrup



**P. Jensen**  
gartneriejer  
Hegningen pr. Hjallesø



**P. H. Jensen**  
gartneriejer  
Nykøbing M.

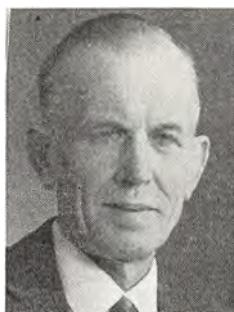

**P. Jensen**  
gartneriejer  
Hvidovre

Firma: Ove Jensen jun., frugthandler, Fynsgade 28, Århus C.

**Jensen, Ove**, gartneriejer; medl. af Alm. dansk Gartnerforening.

Firma: Ove Jensen, gartneriejer, Vrinner.

**Jensen, Ove Egemoes**, driftsleder; f. 17/6 1921 i Roskilde, søn af skovfoged Henrik Chr. Jensen; g. 3/6 1945 m. Helga J., f. Jensen; udd. h. anlægsgartner C. Jensen, Humlebæk, plantagejerne D. T. Poulsen og Kelleriis, begge Kvistgård, driftsleder i nuværende virksomhed; medl. af Alm. dansk Gartnerforening.

Adr.: Højby Sjælland.

Firma: Almegård Frugtplantage, Højby Sjælland.

**Jensen, O. V. Ramskov**, gartneriejer; medl. af Alm. dansk Gartnerforening.

Firma: Gartneriet Caritas, Rungsted Kyst.

**Jensen, P.**, stadsgartner; medl. af Alm. dansk Gartnerforening.

Adr.: Vestergade 105, Silkeborg.

**Jensen, P. C.**, frugthandler; medl. af Landsorganisationen af Danmarks Frugt- og Blomsterhandlere.

Firma: P. C. Jensen, frugthandler, Kongensgade 93, Esbjerg.

**Jensen, Peder**, gartneriejer; f. 2/11 1926 i Dalm, Odense amt, søn af gartneriejer Hans Konrad Jensen; g. 4/4 1948 m. Eli J., f. Nielsen; udd. h. faderen 1940-44, frekventeret Ollerup højskole, medhjælper h. faderen og h. gartneriejer Kjeld Hansen, Odense, etabl. s. gartneriejer i Hegningen 1950; produktion - u/glas: plumosus; medl. af Alm. dansk Gartnerforening, af hovedbest. f. GASA, Odense, af best. f. Gartneres Salgsforening, Odense og af best. f. Gartneres Regnskabsforening, formd. f. GASA's Agurkpakkecentral, Odense 1963-64.

Adr.: Hegningen pr. Hjallesø.

Firma: Peder Jensen, gartneriejer, Hegningen pr. Hjallesø.

**Jensen, Per Holbæk**, gartneriejer; f. 6/11 1938 i Solbjerg, Thisted amt, søn af gartneriejer J. P. Holbæk Jensen; g. 13/4 1963 m. Ilse H. J., f. Christensen; udd. h. faderen og h. gartneriejer Christensen, Skive 1954-58, medhjælper h. gartneriejerne Knud Rasmussen, Hørsholm og Emil Møller, Ballerup, etabl. s. gartneriejer i Nykøbing M. og 1965 overtaget nuværende virksomhed; produktion - u/glas: begonia, chrysanthemum og cyclamen, - friland: chrysanthemum og udplantningsplanter, till. detailsalg; medl. af Alm. dansk Gartnerforening, Dansk Blomsterhandlerforening og Interflora-Danmark.

Adr.: Vesterbro 21, Nykøbing M.

Firma: P. C. Larsens eftf., v. gartneriejer Per Holbæk Jensen, Vesterbro 21, Nykøbing M.

**Jensen, Peter**, gartneriejer; f. 31/10 1896 i Rårup, Vejle amt, søn af landmd. Martin Jensen; g. 5/5 1929 m. Ingrid J., f. Sørensen; udd. s. gartner, medhjælper fl. steder, etabl. s. gartneriejer i Avedøre 1922; produktion - friland: blomkål, porrer og selleri, speciale: jordbær; medl. af Alm. dansk Gartnerforening.

Adr.: Avedøre Tværvvej 13, Hvidovre.

Firma: Peter Jensen, gartneriejer, Avedøre Tværvvej 13, Hvidovre.

**Jensen, Peter**, frugthandler; f. 5/9 1913 i Mariager; g. 6/10 1940 m. Poula J., f. Guldbek; etabl. s. frugthandler i Randers og 1939 overtaget nuværende virksomhed (grundlagt 1890); forhandling af frugt, grønt, konserver og dybfrost; medl. af Landsorganisationen af Danmarks Frugt- og Blomsterhandlere, revisor f. sammes Randers kreds.

Adr.: Tjørbyvej 38, Randers.

Firma: Frugtforretningen Flora, Brødregade 28, Randers.

**Jensen, Peter**, gartneriejer; f. 28/2 1914 i Felsted, Åbenrå amt, søn af gårdejer Lorenz Jensen; g. 4/11 1938 m. Anna Margrethe J., f. Sahl; udd.



**P. Jensen**  
frugthandler  
Randers



**P. Jensen**  
gartneriejer  
Faulkær pr. Tørsbøl



**P. Jensen**  
gartneriejer  
Stegsted pr. Odense V.



**P. Jensen**  
gartneriejer  
Søhus

h. gartneriejerne Viggo Larsen, Jens Jensen og Sv. Knudsen, alle Blommenslyst 1933–37, etabl. s. gartneriejer i Tørsbøl; produktion – u/glas: roser; medl. af Alm. dansk Gartnerforening, formd. f. GASA, Sønderborg og medl. af best. f. Exposa.  
Adr.: Tørsbøl.

Firma: Gartneriet Faulkær, Tørsbøl.

**Jensen, Peter**, gartneriejer; f. 29/7 1920 i Farup, Ribe amt, søn af vejmd. Rs. Rudolf Jensen; g. 3/10 1942 m. Karen J., f. Madsen; udd. h. gartneriejerne Jesper Kjær, Grenå og J. P. Christensen, Viby J. 1935–39, medhjælper i gartneriet Hækkelfeldt, Åbyhøj 1939–41, etabl. s. gartneriejer i Åbyhøj 1942; produktion: bl. a. grønne planter og udplantningsplanter, løgdrivning, till. detailsalg af blomster; medl. af Alm. dansk Gartnerforening.

Adr.: Arnegårdsvej 50, Åbyhøj.

Firma: Gartneriet Rosenkilde, Arnegårdsvej 50, Åbyhøj.

**Jensen, Peter**, gartneriejer; f. 20/7 1929 i Stegsted, Odense amt, søn af gartneriejer Jens Jacob Jensen; g. 23/9 1965 m. Erna J., f. Jensen; udd. h. faderen og h. gartneriejer Sv. Nielsen, Allested 1947–49, frekventeret Gartner- og Frugtavlørhøjskolen Søhus 1955–56, Ryslinge højskole 1951–52, bestyrer f. moderen 1956, etabl. s. gartneriejer 1959 og overtaget virksomheden (grundlagt 1888); produktion – u/glas: plumosus, agurker og tomater, – friland: løg og rabarber; medl. af Alm. dansk Gartnerforening, af Pårup menighedsråd s. 1961.

Adr.: Stegsted pr. Odense V.

Firma: Peter Jensen, gartneriejer, Stegsted pr. Odense V.

**Jensen, Peter**, gartneriejer; f. 4/10 1931 i Stige, Odense amt, søn af gartneriejer Karl A. Jensen; g. 25/7 1959 m. Birthe J., f. Nielsen; udd. h. gartneriejerne Wichmann, Bellinge, Kai Kragh Sørensen, Spørring og Emil Andersen, Risskov 1945–50, medhjælper h. faderen 1950–58, etabl. s. gartneriejer i Søhus 1958; produktion – u/glas: plumosus; medl. af Alm. dansk Gartnerforening.

Adr.: Søhus.

Firma: Gartneriet Lyksholm, Søhus.

**Jensen, Peter**, gartner; medl. af Alm. dansk Gartnerforening.

Adr.: Arreskov pr. Korinth.

**Jensen, Peter Ahlmann**, gartneriejer; f. 27/5 1936 i Stavtrup, Århus amt, søn af blomsterhandler Jens Ahlmann Jensen; g. 20/5 1961 m. Aase Birgit J., f. Jacobsen; udd. h. planteskoleejer P. Chr. Laursen, Hasle og gartneriejerne Axel Jensen, Stavtrup og Fr. Andersen, Odder 1951–56, studieophold i England 1958–59, medhjælper bl. a. i gartneriet Godthåb, Glostrup, etabl. s. gartneriejer og 1963 overtaget faderens virksomhed (grundlagt 1951); produktion – u/glas: azalea og gloxinia; medl. af Alm. dansk Gartnerforening.

Adr.: Lystrup St.

Firma: P. Ahlmann Jensen, gartneriejer, Lystrup St.

**Jensen, Peter Ferdinand**, gartner; f. 16/11 1902 i Silkeborg, søn af smedemester Mouritz Jensen; indt. 1939 beskæftiget v. landbrug, gartner på Løvenholt 1939–40, medhjælper bl. a. på Silkeborg kirkegård og h. stadsgartneren i Silkeborg, till. etabl. s. gartneriejer i Silkeborg 1947–63, s. 1960 gartner på De gamles Hjem, Alderslyst pr. Silkeborg; vedligeholdelse af have m. m.; medl. af Alm. dansk Gartnerforening.

Adr.: Færgevej 1, Silkeborg.

Firma: De gamles Hjem, Alderslyst pr. Silkeborg.

**Jensen, Peter Jørgen**, gartneriejer; f. 31/8 1900 i Odder, søn af mølleejer Rs. Johs. Jensen; g. 29/9 1929 m. Nora J., f. Jensen; udd. h. gartneriejerne N. Klougart, Beder Gartnereskole, A. Hansen, Thurø og Eskildsen, Nørre-Broy 1916–20, medhjælper h. gartneriejerne L. Lavsen, Bellinge og O. E. Løfgren, Odder, etabl. s. gartneriejer i Odder 1922, udvidet m. filial i Sander 1964; produktion – u/glas: bregner, dipladenia, hoya carnosus og begonia varieteter, till. drivning af blomsterløg og helleborus; medl. af Alm. dansk Gartnerforening.

Adr.: Skolegade 35, Odder.

Firma: Blomstergartneriet Erica, Skolegade 35, Odder.



**P. A. Jensen**  
gartneriejer  
Lystrup st.



**P. Ø. Jensen**  
gartneriejer  
Over-Hornbæk pr. Randers



**P. Jensen**  
planteskoleejer  
Torp pr. Thisted



**P. B. Jensen**  
gartneriejer  
S. Tranders pr. Gistrup

**Jensen, Peter Øster**, gartneriejer; f. 6/6 1923 i Kobberup, Viborg amt, søn af gårdejer Anders Jensen; g. 12/1 1952 m. Lilli Ø. J., f. Bjerregaard; udd. i Roslev Planteskole og h. gartneriejerne E. Moselund, Overlund og P. Sørensen, Viborg 1939–43, førstemd. h. gartneriejer Johs. E. Pedersen, Neder-Hornbæk 1944, driftsleder sst., etabl. s. gartneriejer i Over-Hornbæk 1951; produktion – u/glas: begonia, chrysanthemum, cyclamen, calceolaria, freesia, agurker og tomater, – friland: jordbær, kål, løg og porrer; medl. af Alm. dansk Gartnerforening.

Adr.: Over-Hornbæk pr. Randers.

Firma: P. Øster Jensen, gartneriejer, Over-Hornbæk pr. Randers.

**Jensen, P. Højberg**, frugthander; medl. af Landsorganisationen af Danmarks Frugt- og Blomsterhandlere.

Firma: P. Højberg Jensen, frugthandler, Bredgade 36, Slagelse.

**Jensen, P. M.**, blomsterhandler; medl. af Dansk Blomsterhandlerforening.

Firma: Blomster-Centralen, Rødding.

**Jensen, Poul**, gartneriejer; f. 4/9 1935 i Stige, Odense amt, søn af gartneriejer Edmund Jensen; g. 26/11 1960 m. Mona J., f. Sørensen; realeksm. 1952, udd. h. gartneriejerne A. Boyesen og Laur. Th. Larsen, begge Stige samt h. faderen, frekventeret Beder Gartnereskole, studieophold i Canada 1959–61, etabl. s. gartneriejer i Stige 1961; produktion – u/glas: stuebegonia og aphelandra; medl. af Alm. dansk Gartnerforening.

Adr.: Haugevej 33, Stige Fyn.

Firma: Poul Jensen, gartneriejer, Haugevej 33, Stige Fyn.

**Jensen, Poul**, gartneriejer; medl. af Alm. dansk Gartnerforening.

Firma: Gartneriet Solbakken, Hallenslev pr. Gørlev Sjælland.

**Jensen, Poul**, blomsterhandler; f. 17/12 1912 i Roskilde, søn af gartneriejer Kr. Jensen; g. 1/12

1942 m. Karen Ingeborg J., f. Pedersen; udd. h. faderen og i gartneriet Nyvang, Glostrup 1925–30, etabl. s. blomsterhandler i Roskilde og 1942 overtaget faderens virksomhed; forhandling af blomster, frugt og grønt; medl. af Alm. dansk Gartnerforening og Dansk Blomsterhandlerforening.

Adr.: Vestergade 10, Roskilde.

Firma: K. Jensens Kranse og Blomster, Vester-gade 10, Roskilde.

**Jensen, Poul**, planteskoleejer; f. 27/12 1903 i Hundstrup, Thisted amt, søn af brolægger Peder Jensen; g. 9/3 1930 m. Else Martine J., f. Jensen; udd. h. gartneriejer Anton Andersen, Nors 1917–22, etabl. s. planteskoleejer i Torp 1934, virksomheden udvidet 1941; forhandling af planter, speciale: roser, sirbuske og stedsegrønt; medl. af Alm. dansk Gartnerforening, formd. f. samtes Thisted kreds s. 1948, formd. f. GASA, Thisted 1937–62, medl. af Dansk Planteskoleejerforening, medl. af Thisted menighedsråd.

Adr.: Torp pr. Thisted.

Firma: Poul Jensen, planteskoleejer, Torp pr. Thisted.

**Jensen, Poul**, gartneriejer; medl. af Alm. dansk Gartnerforening.

Firma: Poul Jensen, gartneriejer, Bjørnemosevej 31, Odense.

**Jensen, Poul**, gartneriejer; medl. af Alm. dansk Gartnerforening.

Adr.: Hjortøvej 18, Næstved.

**Jensen, Poul**, frugthandler; medl. af Landsorganisationen af Danmarks Frugt- og Blomsterhandlere.

Firma: Poul Jensen, frugthandler, Nygade 16, Holbæk.

**Jensen, Poul Børge**, gartneriejer; f. 21/11 1925 i Thisted, søn af mejeribestyrer Carl Marinus Jensen; g. 12/5 1951 m. Lea J., f. Hansen; præliminæreksm. 1942, udd. h. gartneriejerne Henry Nielsen, Nørager og Krogh Sørensen, Vejgård 1942–





**P. E. Jensen**  
gartneriejer  
Vejle



**P. E. Jensen**  
blomsterhandler  
Næstved



**R. Jensen**  
gartneriejer  
Seden

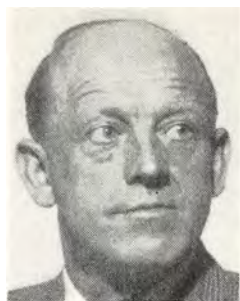

**R. Jensen**  
gartneriejer  
Ejlstруп pr. Korup Fyn

46, hjemsendt s. sekondløjtnant 1949, medhjælper h. gartneriejer Green Pedersen, Islev 1949–51, gartnerformd. i fa. Hans Rehnstrøm, Herlev 1951–56, etabl. s. gartneriejer i S. Tranders og 1956 overtaget nuværende virksomhed (grundlagt 1946); produktion – u/glas: chrysanthemum og tomater, – friland: blomkål; medl. af Alm. dansk Gartnerforening.

Adr.: S. Tranders pr. Gistrup.

Firma: Poul B. Jensen, gartneriejer, S. Tranders pr. Gistrup.

**Jensen, Poul E.**, gartneriejer; f. 28/12 1925 i Bindslev, Hjørring amt, søn af formd. Kresten Kr. Jensen; g. 20/3 1948 m. Ingrid Ragnhild J., f. Hestbech; forpagtet nuværende virksomhed 1958, overtaget samme 1961; produktion – u/glas: grønne planter, till. kranserbinderi.

Adr.: Langelinie 13, Vejle.

Firma: Hestbech's efft., v. gartneriejer Poul E. Jensen, Langelinie 13, Vejle.

**Jensen, Poul E.**, frugthandler; f. 23/1 1938 i Kbhvn., søn af grosserer Poul Ph. Jensen; g. 2/4 1962 m. Aina J., f. Olsen; etabl. s. frugthandler i Kbhvn. 1955, på nuværende adr. s. 1963; forhandling af frugt, grønt og blomster; medl. af Frugthandlerforeningen af 1889.

Adr.: Gl. Køge Landevej 532, Hvidovre.

Firma: Hellerup Frugthandel, Strandvejen 179, Hellerup.

**Jensen, Poul Erik**, frugthandler; f. 21/5 1934 i Ålborg, søn af snedker Niels Larsen Jensen; g. m. Kamma J., f. Elkjær; udd. s. slagter, etabl. s. frugthandler i Kbhvn. og 1960 overtaget nuværende virksomhed; forhandling af frugt og grønt; medl. af Frugthandlerforeningen af 1889.

Adr.: Nørre Farimagsgade 27 A, Kbhvn. K.

Firma: Frugthjørnet, Nansensgade 38, Kbhvn. K.

**Jensen, Poul Erik**, driftsleder; f. 12/12 1938 i Hjortekær, Kbhvn.s amt, søn af gartneriejer Erik Jensen; g. 19/11 1960 m. Jytte J., f. Hansen; udd. h. faderen, i gartneriet »Den gamle Have«, Frede-

riksdal og h. gartneriejer Simon Andersen, Sandbjerg 1952–57, frekventeret Gartner- og Frugtavlerhøjskolen Søhus 1957–58, driftsleder h. faderen s. 1960; produktion – u/glas: campanula, hortensia, stuebegonia og grønne planter, till. tulipan- og narcisseløgavl og løgdrivning; medl. af Alm. dansk Gartnerforening.

Adr.: Bondehøjvej 4, Sengeløse pr. Tåstrup.

Firma: Gartneriet Bondehøjgård, Bondehøjvej 6, Sengeløse pr. Tåstrup.

**Jensen, Poul Ernst**, blomsterhandler; f. 13/2 1922 i Vollerup, Sorø amt, søn af repræsentant Alfr. Jensen; g. 20/3 1943 m. Else J., f. Poulsen; udd. i land- og havebrugets planteavl på Overbygård, Børkop, Roskildegård, Roskilde og Lindholm, Roskilde 1939–41, frekventeret Sydsjællands landbrugsskole 1941–42, medhjælper på Krebshusgård, Sorø 1942–43, på Kattinge Frugtplantage 1943–46, gartner på Lindersvold, Fakse 1946–50, forvalter på Gartnerens Salgsforening, Næstved 1951–55, etabl. blomsterhandel i Næstved 1955; forhandling af blomster; medl. af Dansk Blomsterhandlerforening.

Firma: Milton Blomster, Østergade 29, Næstved.

**Jensen, Poul Funch**, gartneriejer; f. 31/5 1932 i Hundige, Kbhvn.s amt, søn af gartneriejer Oluf Jensen; g. 20/3 1952 m. Ellen M. J., f. Hedegaard Kristiansen; udd. h. faderen, h. gartneriejer Kristensen, Toftø og Vilvorde Blomstergartneri, Ejby 1946–51, medhjælper h. gartneriejer Sv. Bruun, Brøndby Strand 1953–55, etabl. s. gartneriejer i Strøbylille 1955; medl. af Alm. dansk Gartnerforening.

Adr.: Strøbylille pr. Strøby.

Firma: Poul Funch Jensen, gartneriejer, Strøbylille pr. Strøby.

**Jensen, Poul Skou**, blomsterhandler; f. 20/5 1942 i Kbhvn., søn af gartner Elmer Skou Jensen; g. 29/9 1962 m. Alice Bente J., f. Olsen; udd. h. gartneriejerne Erik Jensen, Hjortekær, Th. Koch, Kbhvn. og Erik Fløjtrup, Kvistgård 1958–62, frekventeret Vilvorde Havebrugshøjskole 1960–61, la-

gerekspedient i fa. I. E. Ohlsens Enke, Høje-Tåstrup, forsøgssass. i FDB's forsøgsgartneri, Høje-Tåstrup og medhjælper h. gartneriejer Georg Christensen, Høje-Tåstrup, etabl. s. blomsterhandler i Fredericia og 1964 overtaget nuværende virksomhed (grundlagt 1914); forhandling af blomster; medl. af Dansk Blomsterhandlerforening og Interflora-Danmark.

Adr.: Riddergade 15, Fredericia.  
Firma: Blomsterforretningen La France, Danmarksgade 15, Fredericia.

**Jensen, R. Allsø**, planteskolleejer; medl. af Dansk Planteskolleejerforening.

Firma: Planteskolen Rosengård, Munkerisvej 121, Odense.

**Jensen, Rasmus**, gartneriejer; f. 24/1 1935 i Stegsted, Odense amt, søn af gartneriejer Jens Jacob Jensen; g. 2/5 1964 m. Kirsten J., f. Drost Hansen; udd. h. faderen og h. gartneriejer Poul Th. Petersen, Lumbyholm 1952-57, frekventeret Søhus Gartner- og Frugtavlshøjskole 1957-58, medhjælper h. broderen, gartneriejer Peter Jensen, Stegsted 1958-63, etabl. s. gartneriejer i Seden 1963; produktion - u/glas: iris og tomater, - friland: stedmoder, løg og ærter; medl. af Alm. dansk Gartnerforening.

Adr.: Seden.  
Firma: Gartneriet Hvenevang, Seden.

**Jensen, Rasmus Peter**, gartneriejer; f. 25/10 1921 i Mallings, Århus amt, søn af arbejdsmd. Johs. Jensen; g. 23/11 1947 m. Edel J., f. Sørensen; udd. h. gartneriejerne A. Christiansen, Viby J. og E. M. Moselund, Overlund 1936-41, medhjælper bl. a. h. gartneriejerne H. Glavind, Tilst og Thastrup, Mallings, etabl. s. gartneriejer i Snovdrup 1946; produktion - u/glas: tomater og salat, - friland: jordbær, blomkål og porrer; medl. af Alm. dansk Gartnerforening.

Adr.: Snovdrup pr. Beder.  
Firma: Peter Jensen, gartneriejer, Snovdrup pr. Beder.

**Jensen, Rasmus Troidahl**, gartneriejer; f. 17/12 1910 i Hjortshøj, Randers amt, søn af arbejdsmd. Bertel Marius Jensen; g. 1942 m. Ellen J., f. Hagenberg; udd. h. gartneriejerne Niels Ravnholt, Svendborg og Verner Sørensen, Sandager 1935-39, medhjælper bl. a. h. gartneriejer Gravesen, Svendborg, etabl. s. gartneriejer i Lohals 1945; produktion - u/glas: freesia, iris, tomater m. v.; medl. af Alm. dansk Gartnerforening.

Adr.: Lohals.  
Firma: Gartneriet Søskrænten, Lohals.

**Jensen, Rejner**, gartneriejer; f. 17/2 1910 i Ølund, Odense amt, søn af gårdejer Jens P. Jensen; g. 6/4 1939 m. Olga J., f. Meldgaard; udd. h. gartneriejerne Adolf Jørgensen, Stige, Brdr. Petersen, Bellinge, Alfr. Hansen, Varde og Hakon Sørensen, Esbjerg 1933-37, etabl. s. gartneriejer i

Lammesø 1938; produktion - u/glas: plumosus; medl. af Alm. dansk Gartnerforening.

Adr.: Lammesø pr. Otterup.  
Firma: Gartneriet Skovløggen, Lammesø pr. Otterup.

**Jensen, Ricard**, gartneriejer; f. 6/7 1917 i Frørup, Svendborg amt, søn af gårdejer Hans Chr. Jensen; g. 22/3 1943 m. Irene J., f. Pedersen; udd. h. plantageer Pilegaard, Holmstrup og h. gartneriejer Hans Chr. Larsen, Villestofte 1933-37, medhjælper h. faderen 1937-43, etabl. s. gartneriejer i Ejlstrup 1943; produktion - u/glas: freesia, agurker, tomater og salat, - friland: jordbær m. v.; revisor f. Ejlstrup Andelsfryseri og f. Ubberud forsamlingshus.

Adr.: Ejlstrup pr. Korup Fyn.  
Firma: Ricard Jensen, gartneriejer, Ejlstrup pr. Korup Fyn.

**Jensen, Richard**, blomsterhandler; f. 13/8 1905 i Herskind, Århus amt, søn af arbejdsmd. Simon Jensen; g. 18/10 1932 m. Eleonora J., f. Jørgensen; udd. s. blomsterbinder, etabl. s. blomsterhandler i Århus 1935, på nuværende adr. s. 1938; forhandling af blomster; medl. af Dansk Blomsterhandlerforening, landsformd. 1950-60, formd. s. sammes Århus kreds 1944-54, æresmedl. s. 1964, medl. af Interflora-Danmark.

Firma: Rich. Jensen, blomsterhandler, M. P. Bruuns Gade 58, Århus C.

**Jensen, Richard**, anlægsgartner; medl. af Landsforeningen af danske Anlægsgartnere.

Firma: Rich. Jensen, anlægsgartner, Glentevej 28, Svendborg.

**Jensen, Robert**, gartneriejer; f. 6/2 1924 i Ålborg, søn af tømmer Alfr. Jensen; g. 26/11 1950 m. Lilian J., f. Mathiasen; udd. h. gartneriejerne Johs. Anderson og Wang, begge Vejgård samt Jensen & Mikkelsen, Ålborg 1939-43, medhjælper bl. a. h. sidstnævnte og i Norge, etabl. s. gartneriejer i Ålborg 1950; produktion - u/glas: udplantningsplanter, till. anlægsgartneri, detailsalg og torvehandel; medl. af Alm. dansk Gartnerforening.

Adr.: Enebærvej 4, Ålborg.  
Firma: Robert Jensen, gartneriejer, Enebærvej 4, Ålborg.

**Jensen, Rudolf Dyregaard**, blomsterhandler; f. 27/2 1916 i Ballerup, Kbhvn.s amt, søn af handelsgartner J. P. Jensen; g. 8/10 1942 m. Edith J., f. Zibrantzen; udd. s. gartner 1932-36, medhjælper h. faderen, etabl. s. blomsterhandler og 1941 overtaget faderens virksomhed; forhandling af frugt og blomster; medl. af Dansk Blomsterhandlerforening og af Ballerup skolekommission.

Adr.: Stationsvej 26, Ballerup.  
Firma: Ballerup Blomster, Stationsvej 26, Ballerup.

**Jensen, S.**, blomsterhandler; medl. af Dansk Blomsterhandlerforening.

Firma: Blomsterforretningen Flora Danica, Amagerbrogade 207, Kbhvn. S.

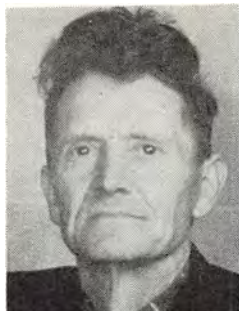

**S. Jensen**  
gartner  
S. Nærá pr. Årslev



**S. J. Jensen**  
gartneriejer  
Årslev pr. Brabrand



**S. D. Jensen**  
gartner  
Virum



**S. Jensen**  
planteavlskonsulent  
Hvidovre

**Jensen, Sigvald**, gartneriejer; f. 3/7 1902 i Torning, Viborg amt, søn af gårdejer Jens Chr. Jensen; g. 4/12 1934 m. Esther J., f. Hansen; udd. h. gartneriejerne Kallerup, Søborg og Viggo Larsen, Stige Fyn 1929–34, etabl. s. gartneriejer i S. Nærá 1934; produktion – u/glas: chrysanthemum og tomater, – friland: blomkål og gulerødder; medl. af Alm. dansk Gartnerforening.

Adr.: S. Nærá pr. Årslev.

Firma: Gartneriet Åvang, S. Nærá pr. Årslev.

**Jensen, Sine Jessen**, gartneriejer; g. 25/7 1917 i Røgen, Skanderborg amt; g. 1/11 1942 m. gartneriejer Alfr. J., død 1959; s. 1959 videreført ægtefællens virksomhed (grundlagt 1942); produktion – u/glas: chrysanthemum, erantis, narcisser og tomater, – friland: chrysanthemum, gadiolus, hvidkål, radiser, rødbeder, persille, salat og ærter; medl. af Alm. dansk Gartnerforening.

Adr.: Årslev pr. Brabrand.

Firma: Sine Jessen Jensen, gartneriejer, Årslev pr. Brabrand.

**Jensen, Sonne**, frugthandler; medl. af Landsorganisationen af Danmarks Frugt- og Blomsterhandlere.

Firma: Sonne Jensen, frugthandler, Frederiks Allé 55, Århus C.

**Jensen, Sophus Due**, gartner; f. 11/7 1930 i Tørring, Skanderborg amt, søn af snedker Knud Due Jensen; udd. h. gartneriejerne Bjerregaard, Gedved, Bøggild-Petersen, Glamsbjerg og Alfred Kristiansen, Lystrup 1945–50, medhjælper i Sverige og i Vilvorde Gartneri, Ejby, s. 1962 gartner v. Statens Væksthusforsøg, Virum; medl. af Alm. dansk Gartnerforening.

Adr.: Virum Stationsvej 144 G, Virum.

Firma: Statens Væksthusforsøg, Virum.

**Jensen, S. Paikjær**, gartneriejer; medl. af Alm. dansk Gartnerforening.

Firma: S. Paikjær Jensen, gartneriejer, Lund Østj.

**Jensen, Sv.**, frugtgrosserer.

Firma: Sv. Jensen, grosserer, Gunløgsgade 3, Kbhvn. S.

**Jensen, Sv.**, frugthandler; medl. af Frugthandlerforeningen af 1889.

Firma: Voldparkens Frugt og Blomster, Voldparken 1, Brønshøj.

**Jensen, Svend**, gartneriejer; f. 6/3 1912 i Ejby, Kbhvn.s amt, søn af gartneriejer Jens Jensen; udd. h. faderen og h. gartneriejerne Peder Rasmussen, Rødvig og Andersen, Kbhvn. 1927–32, etabl. s. gartneriejer i Naurbjerg; produktion – u/glas: calla og tomater; medl. af Alm. dansk Gartnerforening.

Adr.: Naurbjerg pr. Lille-Skensved.

Firma: Sv. Jensen, gartneriejer, Naurbjerg pr. Lille-Skensved.

**Jensen, Svend**, gartneriejer; f. 29/1 1917 i Vrejlev, Hjørring amt, søn af gårdejer Niels P. Jensen; g. 12/8 1951 m. Annalise J., f. Svendsen; udd. h. gartneriejerne Svenning Larsen, Vrå og E. Laurson, Års 1931–36, medhjælper h. gartneriejerne C. H. Koch, Kbhvn. og N. Petersen, Hårup, studieophold i Tyskland, frekventeret Beder Gartnerskole 1939–40, etabl. s. gartneriejer i Århus og 1942 overtaget nuværende virksomhed, udvidet m. gartneri i Skæring 1956; produktion – u/glas: anthurium, bromelia, dieffenbachia, dipladenia, dracena, euphorbia splendens og hедера marengo; medl. af Alm. dansk Gartnerforening, af best. f. sammes Århus kreds 1952–61, af best. f. GASA, Århus 1956–66.

Adr.: Skæring pr. Egå.

Firma: Sv. Jensen, gartneriejer, Skæring pr. Egå.

**Jensen, Svend**, planteskoleejer; f. 26/6 1920 i Houlbjerg, Viborg amt, søn af planteskoleejer Jens C. Jensen; g. 4/7 1950 m. Dorthe J., f. Pedersen; udd. h. faderen 1935–39, medhjælper sst. 1939–42, i Pallesens Planteskole, Kolding 1942–44, driftsleder h. faderen 1944, etabl. s. planteskoleejer i Houlbjerg og 1947 overtaget faderens virksomhed



**S. Aa. Jensen**  
gartneriejer  
Bellinge



**S. B. Jensen**  
gartneriejer  
Sebberup pr. Løsning



**S. G. Jensen**  
gartneriejer  
Glostrup



**S. E. B. Jensen**  
driftsleder  
Odder

(grundlagt 1911); forhandling af planter, speciale: roser, sirbuske og stedsegrønne planter; medl. af Dansk Planteskoleejerforening.

Adr.: Houlbjerg pr. Laurbjerg.

Firma: Houlbjerg Planteskole, Houlbjerg pr. Laurbjerg.

**Jensen, Svend**, planteavlskonsulent; f. 10/9 1937 i Tikøb, Frederiksborg amt, søn af gartneriejer Jørgen Jensen; g. 26/12 1959 m. Lis J., f. Strand; udd. h. faderen og h. gartneriejerne Poul Th. Petersen, Lumbyholm, H. Harmsen & Søn, Århus og Sv. Jensen, Århus 1955–58, havebrugskandidat 1964, konsulent f. Alm. dansk Gartnerforening s. 1964; medl. af Alm. dansk Gartnerforening.

Adr.: Hvidovrevej 502, Hvidovre.

**Jensen, Svend Aage**, gartneriejer; f. 15/12 1909 i Lumby, Odense amt, søn af gartneriejer Peder Jensen; g. 7/9 1940 m. Anna Meta Kristine J., f. Nielsen; udd. h. faderen og h. gartneriejerne Ludv. Hansen, Stige Fyn og Laur. Larsen, Langeskov 1923–28, førstemd. h. sidstnævnte, etabl. s. gartneriejer i Hjallesø 1936–38, etabl. nuværende virksomhed 1951; produktion – u/glas: plumosus, agurker og salat; medl. af Alm. dansk Gartnerforening.

Adr.: Assensvej, Bellinge.

Firma: Sv. A. Jensen, gartneriejer, Assensvej, Bellinge.

**Jensen, Svend Aage**, blomsterhandler; f. 18/8 1918 i Hylke sogn, søn af smed Kristian Jensen; g. 25/1 1947 m. Camma Birthe J., f. Jensen; udd. h. gartneriejer Frydenlund Petersen, Skanderborg, Års m. v. 1933–37, medhjælper fl. steder, etabl. s. blomsterhandler i Kbhvn. 1943, på nuværende adr. s. 1953; forhandling af blomster; medl. af Dansk Blomsterhandlerforening.

Adr.: Sønderkovvej 12, Birkerød.

Firma: Helgoland Blomster, Strandvejen 59, Kbhvn. Ø.

**Jensen, Svend Aage**, frugthandler; medl. af Landsorganisationen af Danmarks Frugt- og Blomsterhandlere.

Firma: Sv. Aa. Jensen, frugthandler, Viborgvej 36, Århus C.

**Jensen, Svend Brødsgaard**, gartneriejer; f. 12/5 1926 i Løsning, Vejle amt, søn af gartneriejer Jens Nielsen Brødsgaard Jensen; g. 26/8 1949 m. Lilli J., f. Frederiksen; udd. h. faderen 1940–45, etabl. s. gartneriejer i Vorvadsbro 1949–53, i Sebberup s. 1953.

Adr.: Sebberup pr. Løsning.

Firma: Sv. Brødsgaard Jensen, gartneriejer, Sebberup pr. Løsning.

**Jensen, Svend Brønnum**, frugthandler; f. 11/3 1931 i Hjørring; g. 12/10 1954 m. Rigmor J., f. Larsen; udd. i kolonial 1947–51, ekspedient fl. steder og etabl. s. købmd. 1960, s. frugthandler i Brønshøj 1965; forhandling af frugt og grønt; medl. af Frugthandlerforeningen af 1889, af best. f. Sun-Frugt.

Adr.: Slåvang Allé 18, Brønshøj.

Firma: Torvehallen, Frederikssundsvej 312 A, Brønshøj.

**Jensen, Svend Grønholt**, gartneriejer; f. 2/1 1916 i Skovs-Højrup, Odense amt, søn af landmd. Jens Karl Jensen; g. 21/9 1940 m. Karen J., f. Jensen; udd. h. gartneriejer P. Chr. Lausen, Hasle og v. gartneri i Hasle og Åbyhøj 1932–37, medhjælper h. gartneriejer Aage Knudsen, Rødovre, etabl. s. gartneriejer i Brøndbyøster 1940, i Herstedøster s. 1948; produktion – u/glas: begonia, chrysanthemum, cyclamen, cineraria, escheveria, petunia m. m., – friland: chrysanthemum; medl. af Alm. dansk Gartnerforening.

Adr.: Gl. Landevej, Glostrup.

Firma: Gartneriet Hammershus, Gl. Landevej, Glostrup.

**Jensen, Svend Winther**, frugthandler; f. 11/6 1922 i Hørsholm, Frederiksborg amt; g. 5/11 1944 m. Ruth J., f. Bernhard; etabl. s. frugthandler i Kbhvn. 1945, på nuværende adr. s. 1948; forhandling af frugt, grønt og blomster; medl. af Frugthandlerforeningen af 1889.



**S.-G. V. Jensen**  
gartneriejer  
Viborg



**T. Jensen**  
blomsterhandler  
Års



**T. E. E. Jensen**  
blomsterhandler  
Kastrup



**T. Jensen**  
gartneriejer  
Viborg

Adr.: Christianehøj 115, Søborg.  
Firma: Sv. Winther Jensen, frugthandler, Søborg  
Hovedgade 159, Søborg.

**Jensen, Sven Eric Bisgaard**, driftsleder; f. 15/1 1939 i Odder, søn af gartneriejer Peter J. Jensen; g. 8/1 1966 m. Jytte B. J., f. Frost Jensen; udd. h. faderen og h. gartneriejer E. Nørgaard Poulsen, Lisbjerg 1953–58, medhjælperprøve 1958, frekventeret Beder Gartnerskole 1959–60, studieophold i Tyskland 1962–63, i Holland 1963, driftsleder h. faderen s. 1964 (virksomheden grundlagt 1922); produktion – u/glas: bregner, dipladenia, hoya carnosa og begonia varieteter, till. drivning af blomsterløg og helleborus; medl. af Alm. dansk Gartnerforening.

Adr.: Sander pr. Odder.  
Firma: Blomstergartneriet Erica, Skolegade 35, Odder.

**Jensen, Sven-Gerner Vestergaard**, gartneriejer; f. 1/8 1933 i Thorsø, Viborg amt, søn af gartneriejer Jens Vestergaard Jensen; udd. h. faderen 1949–53, medhjælper sst., etabl. s. gartneriejer og 1965 overtaget faderens virksomhed (grundlagt 1942); produktion – u/glas: tulipaner, tomater og løgdrivning, – friland: jordbær, hvidkål og rødkål; medl. af Alm. dansk Gartnerforening.

Adr.: Nørremarksvej, Viborg.  
Firma: Gartneriet Nordborg, Viborg.

**Jensen, Tage**, handlegartner, havebrugskandidat; f. 13/1 1910 i Kastrup, Kbhvn.s amt, søn af inspektør Hj. Jensen; udd. h. gartneriejerne Buchardt, Kastrup og Jørgensen, Frbg., havebrugskandidat 1932, studieophold i England 1933–35, etabl. s. handlegartner i Greve 1935; produktion – u/glas: agurker og tomater; medl. af Alm. dansk Gartnerforening.

Adr.: Greve pr. Tåstrup.  
Firma: Tage Jensen, handlegartner, havebrugskandidat, gartneriet Nældebjerggård, Greve pr. Tåstrup.

**Jensen, Tage**, blomsterhandler; f. 13/8 1926 i St. Binderup, Ålborg amt, søn af gårdejer Hans

Chr. Jensen; g. 5/12 1948 m. Gudrun J., f. Beyer; udd. h. gartneriejerne Peder Jensen, Farsø og E. Laursen, Års samt h. konsulent Lars Hansen, Ågård 1941–45, medhjælper i nuværende virksomhed 1947–49, etabl. s. blomsterhandler i Brovst 1949–51, førstemd. h. blomsterhandler J. Johansen, Struer 1951–53, i fa. Flora, Herning 1953–55, etabl. s. blomsterhandler i Års og 1955 overtaget nuværende virksomhed (grundlagt 1925); forhandling af blomster; medl. af Dansk Blomsterhandlerforening, faglærer v. binderiskolen i Skåde.

Adr.: Himmerlandsgade 90, Års.  
Firma: Blomsterforretningen Viola, Himmerlandsgade 90, Års.

**Jensen, Tage**, gartner; medl. af Alm. dansk Gartnerforening.  
Adr.: Eskebjerg.

**Jensen, Tage Gustav**, grosserer; f. 9/8 1917 i S. Albæk, Ringkøbing amt, søn af handlegartner Jens P. Jensen; g. 12/11 1939 m. Maren Valborg J., f. Pedersen; indt. 1953 beskæftiget v. landbrug, selvstændig husmd. i Rind 1943–53, etabl. s. frugt-grosserer i Herning 1953; forhandling af dansk og udenlandsk frugt og grøntsager og binderivarer, import af binderiartikler, speciale: kransebåndstrykkeri; kasserer f. Herning og Omegns Gartnerforening 1956–64, formd. s. 1964.

Adr.: Odinsgade 12, Herning.  
Firma: Tage G. Jensen, grosserer, Odinsgade 5, Herning.

**Jensen, Tage R.**, gartneriejer; f. 1/9 1918 i Hørby, Ålborg amt, søn af handelsmd. Chr. Jensen; g. 24/2 1941 m. Ruth Lilian J., f. Mahlert; udd. h. gartneriejerne Chr. Sørensen og Strand, begge Randers samt Aage Petersen, Husum 1932–37, etabl. s. gartneriejer i Vallensbæk 1943; produktion – u/glas: tomater, – friland: blomkål og bønner; medl. af Alm. dansk Gartnerforening.

Adr.: Vejlegårdsvej 79, Brøndbystrand.  
Firma: Gartneriet Aalykke, Vejlegårdsvej 79, Brøndbystrand.

**Jensen, Tekla Eleonora Elisabeth**, blomsterhandler; f. 29/10 1906 i Kastrup, Kbhvn.s amt, datter af hørkræmmer og vognmd. Albert Bentsen; g. 10/10 1926 m. chauffør Robert Anton J. (død 1966); etabl. s. blomsterhandler i Kbhvn. 1943–46, overtaget faderens blomster- og grøntforretning i Kastrup 1946–64, etabl. nuværende virksomhed 1964; forhandling af blomster, till. blomsterdekorationer; medl. af Dansk Blomsterhandlerforening.

Adr.: Hyben Allé 60, Kastrup.

Firma: Teklas Blomster, Dan Hotel, Kastruplundgade, Kastrup.

**Jensen, Thony**, gartneriejer; f. 11/7 1901 i Viborg, søn af gårdejer Søren Jensen; g. 14/4 1927 m. Magda J., f. Pold; udd. h. gartneriejerne A. Mikkelsen, Viborg, A. Chr. F. Schouborg, Åbyhøj og J. C. Jensen, Lund Østj. 1915–20, medhjælper fl. steder, etabl. s. gartneriejer i Viborg 1923, udvidet m. frilandsgartneri 1956, optaget sønnen Viggo Pold Jensen s. medindehaver 1960, virksomheden samtidig omdannet t. interessentskab; produktion – u/glas: chrysanthemum, roser, plumosus, agurker og tomater; medl. af hovedbest. f. Alm. dansk Gartnerforening 1949–64, formd. f. sammes Viborg kreds 1940–52, medstifter af GASA, Viborg 1951, formd. s. å., medl. af best. f. Kristelig Gartnerkreds, medl. af Viborg byråd s. 1954.

Adr.: Viborg.

Firma: Thony Jensen & Søn I/S, gartneriet Anesminde, Viborg.

**Jensen, Thorkild**, gartneriejer; f. 3/11 1906 i Lumby, Odense amt, søn af gartneriejer Niels Chr. Jensen; g. 7/1 1939 m. Ingrid J., f. Andersen; udd. h. faderen og h. gartneriejer Oluf Christensen, Kbhvn. 1920–24, medhjælper h. faderen, etabl. s. gartneriejer i Larsskovgyden 1950; produktion – u/glas: plumosus og chrysanthemum.

Adr.: Larsskovgyden pr. Søhus.

Firma: Thorkild Jensen, gartneriejer, Larsskovgyden pr. Søhus.

**Jensen, Thorkild**, anlægsgartner; medl. af Alm. dansk Gartnerforening.

Adr.: Plutovej 5, Århus C.

Firma: Thorkild Jensen, anlægsgartner, Plutovej 5, Århus C.

**Jensen, Thormod Aakjær**, grosserer.

Firma: Thormod Aakjær Jensen, grosserer, Kaa-lundsgade 4, Kbhvn. V.

**Jensen, Thorvald**, grosserer; f. 18/9 1921 i Holstebro, søn af arbejdsmd. Thor Jensen; g. 7/2 1952 m. Tove Lilian J., f. Boesen Jensen; indt. 1948 v. forskelligt erhverv, etabl. s. grønthandler i Holstebro 1948–63, udvidet m. frugt- og blomsterforretninger i Holstebro 1949–61 og 1959–61, etabl. s. grosserer (fra salgsvogn) 1949, till. gartneriejer i Holstebro 1955–65; forhandling af blomster, frugt og grøntsager; medl. af Alm. dansk Gartnerforening, Dansk Blomsterhandlerforening, Interflora-Danmark, Landsorganisationen af Danmarks Frugt-

og Blomsterhandlere, af hovedbest. 1957–63, medl. af GASA, Provinshandelskammeret, af best. f. Holstebro-Struer-Lemvig-Ringkøbing Frugthandlerforening 1948–63 og af best. f. Jydske Haveselskab 1952–58.

Adr.: Struervej 81, Holstebro.

Firma: Th. Jensen, frugt og blomster engros, Jens Baggesens Vej, Holstebro.

**Jensen, Thorvald**, planteskoleejer; f. 9/2 1917 i Øsløs, Thisted amt, søn af husmd. Morten Jensen; g. 2/3 1947 m. Dagny J., f. Wilhelmsen; udd. h. planteskoleejerne P. Bisgaard, Øsløs og Gyldenbjerg, Svendborg 1934–38, frekventeret Beder Gartnereskole 1938–39, medhjælper i Salling og Nibe planteskoler, førstemd. i gartneriet Marslevgård, Marslev 1942–43, medhjælper i nuværende virksomhed 1945, etabl. s. planteskoleejer i Bramminge og 1945 overtaget virksomheden; forhandling af planter, speciale: roser, rhododendron og hindbær; medl. af Dansk Planteskoleejerforening, Alm. dansk Gartnerforening, formd. f. Bramminge lystanlæg s. 1953.

Adr.: Nørregade 54, Bramminge.

Firma: Th. Jensens Planteskole, Nørregade 54, Bramminge.

**Jensen, Thorvald**, gartneriejer; medl. af Alm. dansk Gartnerforening.

Firma: Thv. Jensen, gartneriejer, Grønnegyde pr. Stige Fyn.

**Jensen, Thorvald**, blomsterhandler; medl. af Dansk Blomsterhandlerforening.

Firma: Thv. Jensen, blomsterhandler, Storegade 7, Nordborg.

**Jensen, Tonny Helge**, blomsterhandler; f. 16/2 1923 i Århus, søn af motormd. Søren Jensen; g. 21/7 1940 m. Liselotte J.; medhjælper h. automobilhandler Carl Christensen, Århus, handelsudd. sst. 1941–44, lagerekspedient i fa. Blomsterhallen, Århus 1944–51, etabl. s. blomsterhandler i Tarm 1951; forhandling af blomster; medl. af Dansk Blomsterhandlerforening og Interflora-Danmark, medl. af best. f. Tarm Handelsforening 1959–65, f. Tarm sygekasse 1959–65.

Adr.: Grønnegade 14, Tarm.

Firma: Blomsterforretningen Viola, Storegade 18, Tarm.

**Jensen, Torben Fromberg**, gartneriejer; f. 16/4 1926 i Vordingborg, søn af gartner Marius Fromberg Jensen; g. 31/8 1955 m. Eleonore F. J., f. Hochuli; udd. h. gartneriejerne Carl Marcussen, Bakkebølle og Brdr. Hansen, Roskilde 1943–47, studieophold i Schweiz 1949–50, frekventeret Beder Gartnereskole 1950–51, studieophold i England og Schweiz 1951–52, førstemd. h. gartneriejer Aage Pedersen, Næstved 1953–57, etabl. s. gartneriejer i Mårslet og 1957 overtaget nuværende virksomhed (grundlagt 1910); produktion – u/glas: fatshedera, ficus pumila, hедера chicogo og pelargonía zonale; medl. af Alm. dansk Gartnerforening og af best. f. Beder Gartnereskoles elevforening.



**T. Jensen**  
gartneriejer

Larsskovgyden pr. Søhus



**T. F. Jensen**  
gartneriejer

Langballe Bakke pr. Mårslet



**V. Jensen**  
gartneriejer

Lisbjerg pr. Århus C.



**V. Jensen**  
forstander

Charlottenlund

Adr.: Langballe Bakke pr. Mårslet.

Firma: T. Fromberg Jensen, gartneriejer, Langballe Bakke pr. Mårslet.

**Jensen, V.**, anlægsgartner; medl. af Alm. dansk Gartnerforening.

Adr.: Jacob Knudsens Vej 3, Åbyhøj.

Firma: V. Jensen, anlægsgartner, Jacob Knudsens Vej 3, Åbyhøj.

**Jensen, Vagn**, gartneriejer; f. 24/5 1929 i Elev, Århus amt, søn af arbejdsmd. Knud Jensen; g. 9/2 1952 m. Erna Esther J., f. Jensen; udd. h. gartneriejerne Alfr. Jensen og E. Nørgaard Poulsen, begge Lisbjerg 1944–48, medhjælper h. gartneriejerne Aage Frandsen, Avedøre og E. Nørgaard Poulsen, Lisbjerg, gartnerformd. h. sidstnævnte t. 1964, till. etabl. s. gartneriejer 1957, på nuværende adr. s. 1964; produktion – u/glas: freesia og tomater, – friland: jordbær; medl. af Alm. dansk Gartnerforening.

Adr.: Lisbjerg pr. Århus C.

Firma: Vagn Jensen, gartneriejer, Lisbjerg pr. Århus C.

**Jensen, Valdemar**, forstander, R., DM., F.M.A. 3.; f. 2/12 1882 i Kirke-Stillinge, Sorø amt, søn af gårdejer L. P. Jensen; g. 9/5 1913 m. Else J., f. Buhl, død 1940; udd. s. gartner 1897–1901, gartnereks., Vilvorde 1903, studieophold i England 1904, gartner på Hellerupgård 1904–10, lærer v. Vilvorde 1910–11, ejer af skolen 1911–58, till. ejer af Vilvordegårds Planteskole og blomstergartneri, Ejby s. 1929; har skrevet: Planteskoledrift, 1924; festskrift t. Vilvordes 50-års jubilæum 1925, 75-års jubilæum 1950; Stephan Nylands biografi i Et Hundredearsminde, 1945; redaktør af Buske og Træer 1947, af Frilandsblomster 1949; medarbejder v. Nordisk Ill. Havebrugsleksikon s. 1920; medl. af repræsentantskabet f. Alm. dansk Gartnerforening s. 1912, af hovedbest. 1931–52, næstformd. 1939–52, æresmedl. s. 1953, formd. f. sammes Strandvejskreds 1931–52, æresmedl. s. 1952, formd. f. Alm. dansk Gartnerforenings planteavlsvudvalg 1931–52, f. Fællesudvalget for Frugtavlsv-

økonomi 1933–48, leder af gartnerforeningens rejsebureau 1923–52, formd. f. Dansk Planteskoleejerforenings internationale udvalg 1918–22 og sammes forhandler i Haag 1919 og 1920, censor v. Landbohøjskolen s. 1934, medl. af statens plantesundhedsråd 1947, af Landbrugets maskinudvalg 1948–52, æresmedl. i Dansk Planteskoleejerforening s. 1961, delegeret v. Association Internationale des Producteurs de Horticulture's kongres i Versailles 1949, Gand 1950, Wien 1951 og Kbhvn. 1952.

Adr.: Havebrugshøjskolen Vilvorde, Charlottenlund.

**Jensen, Valdemar**, gartneriejer; f. 24/10 1905 i Skivholme, Århus amt, søn af tømremester Rs. Jensen; g. 6/5 1930 m. Anna J., f. Andersen; udd. h. gartneriejerne L. Larsen, Århus og Otto Rasmussen, Ordrup 1922–27, frekventeret Beder Gartnerskole, gartner v. Silkeborg forsøgshjem 1927–30, forpagtet sammes gartneri 1930–33, etabl. s. gartneriejer i Grenå og 1933 overtaget nuværende virksomhed (grundlagt 1904); produktion – u/glas: begonia, cyclamen, grønne planter, agurker og tomater, – friland: chrysanthemum og blomkål; medl. af Alm. dansk Gartnerforening, formd. f. sammes Djursland kreds 1947–62, formd. f. GASA, Grenå 1958–62, medl. af Grenå byråd 1941–58.

Adr.: Astrupvej 18, Grenå.

Firma: Vald. Jensen, gartneriejer, Astrupvej 18, Grenå.

**Jensen, Valdemar**, gartneriejer; f. 22/9 1914 i Viborg, søn af møller Thomas Jensen; g. 22/11 1947 m. Edith Inge J., f. Leth-Jensen; udd. h. gartneriejerne Peter Sørensen, Viborg, Charles Nebel, Randers og Chr. Asmussen, Rødovre 1929–35, medhjælper h. gartneriejer Th. Jensen, Grønnegyde pr. Stige, etabl. s. gartneriejer i Lumby Strand 1948; produktion – u/glas: cyclamen, pelargonie og salat, – friland: asparges og gulerødder; medl. af Alm. dansk Gartnerforening.

Adr.: Lumby Strand pr. Beltringe.

Firma: Vald. Jensen, gartneriejer, Lumby Strand pr. Beltringe.



**V. Jensen**  
gartneriejer  
Grenå



**V. Jensen**  
anlægsgartner  
Vejle



**V. T. Jensen**  
gartneriejer  
Stige Fyn



**V. P. Jensen**  
gartneriejer  
Viborg

**Jensen, Valdemar**, gartneriejer; f. 4/9 1922 i Rolsted, Odense amt, søn af gårdejer Chr. Jensen; g. 20/9 1951 m. Karla J., f. Pedersen; udd. s. gartner, driftsleder h. gartneriejer Thv. Pedersen, Store-Magleby, etabl. s. gartneriejer i Solrød Nordmark; produktion - u/glas: tomater og blomkål, - friland: blomkål, løg, porrer og selleri; medl. af Alm. dansk Gartnerforening.

Adr.: Solrød Nordmark pr. Havdrup.

Firma: Vald. Jensen, gartneriejer, Solrød Nordmark pr. Havdrup.

**Jensen, Vera**, planteskoleejer; f. 31/3 1920 i Esbjerg, datter af slagter Vilh. Lund; g. 18/7 1943 m. planteskoleejer Eigil J., død 1965; s. 1965 videreført ægtefællens virksomhed (grundlagt af svigerfaderen 1918); forhandling af stedsegrønne planter; medl. af Alm. dansk Gartnerforening.

Adr.: Assensvej 125, Middelfart.

Firma: Viggo Jensen & Søns Planteskole, Assensvej 125, Middelfart.

**Jensen, Verner**, gartneriejer; f. 3/12 1913 i Kbhvn., søn af gartneriejer Karl Jensen; g. 25/7 1943 m. Esther J., f. Olsen; udd. h. faderen, medhjælper sst., etabl. s. gartneriejer og 1948 overtaget virksomheden, på nuværende adr. s. 1956; produktion - u/glas: meloner, - friland: løg, porrer, ræddiker og selleri; medl. af Alm. dansk Gartnerforening.

Adr.: Enggårdsvvej, Hedehusene.

Firma: Verner Jensen, gartneriejer, Enggårdsvvej, Hedehusene.

**Jensen, V. F.**, gartneriejer; medl. af Alm. dansk Gartnerforening.

Firma: V. F. Jensen, gartneriejer, Rønbjerg.

**Jensen, Viggo**, gartner; f. 24/5 1929 i Øsløs, Thisted amt, søn af landmd. Ths. Jensen; g. 16/10 1954 m. Lis J., f. Andersen; udd. bl. a. h. gartneriejer P. Weie, Thisted 1945-49, studieophold i Frankrig 1951, gartner v. optagelseshjemmet Skovholmgård s. 1955; medl. af Alm. dansk Gartnerforening.

Adr.: Fredensborg.

Firma: Optagelseshjemmet Skovholmgård, Fredensborg.

**Jensen, Viggo**, anlægsgartner; f. 12/6 1909 i Vejle, søn af smed Carl Jensen; g. 7/7 1939 m. Helga J.; udd. h. gartneriejerne Thomas Jørgensen, Vejle og Pedersen, Erndrup 1925-30, førstemd. h. sidstnævnte 1930-31, gartneribestyrer i Lyngby 1931-32, anlægsgartner i Selsbjerg 1932-35, medhjælper bl. a. h. anlægsgartnerne Rs. Hansen og Johannesen, begge Vejle, etabl. s. anlægsgartner i Vejle 1952; anlægsgartneri, speciale: kommunale og private anlæg; medl. af best. f. Dansk Gartnerforbund.

Adr.: Linnemannsgade 1 B, Vejle.

Firma: Viggo Jensen, anlægsgartner, Linnemannsgade 1 B, Vejle.

**Jensen, Viggo**, blomsterhandler; f. 20/4 1911 i Tranum, Hjørring amt, søn af plantør Per Jensen; g. 25/9 1940 m. Frida J., f. Kronborg; indt. 1940 beskæftiget v. landbrug, etabl. s. blomsterhandler i Kbhvn. 1952, i Glostrup s. 1959; forhandling af afskårne blomster og grønne planter; medl. af Dansk Blomsterhandlerforening.

Adr.: Diget 35, Glostrup.

Firma: Butikstorvets Blomster, Diget 20, Glostrup.

**Jensen, Viggo**, gartneriejer; f. 7/8 1926 i Særsløv, Holbæk amt, søn af produkthandler Peter Jensen; g. 19/12 1947 m. Inga J., f. Pedersen; udd. h. gartneriejerne Nielsen, Svebølle, Laur. Olsen, Kalundborg og Friis Hansen, Vallekilde 1941-46, medhjælper bl. a. h. gartneriejer Erik Petersen, Ølstykke, etabl. s. gartneriejer i Freerslev 1950; medl. af Alm. dansk Gartnerforening.

Adr.: Freerslev pr. Brødskov.

Firma: Gartneriet Lillevang, Freerslev pr. Brødskov.

**Jensen, Viggo**, gartner; medl. af Alm. dansk Gartnerforening.

Adr.: Nørrevangen 1, Brønshøj.



**Jensen, Viggo**, gartneriejer.  
Firma: Viggo Jensen, gartneriejer, Kærby pr. Asperup.

**Jensen, Viggo**, planteskoleejer; medl. af Dansk Planteskoleejerforening, Alm. dansk Garnerforening og Landsforeningen af danske Anlægsgartnere.

Firma: Hestehavens Planteskole, Skanderborg.

**Jensen, Viggo Toni**, gartneriejer; f. 2/3 1907 i Stige, Odense amt, søn af gartneriejer Peder Jensen; g. 25/9 1931 m. Sigrid J., f. Petersen; udd. h. faderen og h. gartneriejer Ludv. Hansen, Stige Fyn 1922–27, gartneriforpagter i Stige Fyn 1955–60, etabl. s. gartneriejer i Stige Fyn 1960; produktion – u/glas: plumosus og tulipanløg; medl. af Alm. dansk Gartnerforening.

Adr.: Strandvej 30, Stige Fyn.

Firma: Viggo T. Jensen, gartneriejer, Strandvej 30, Stige Fyn.

**Jensen, Viggo Pold**, gartneriejer; f. 13/11 1930 i Viborg, søn af gartneriejer Thony Jensen; g. 13/11 1954 m. Ingrid J., f. Noe; udd. h. faderen og h. gartneriejer Chr. Rasmussen, Horsens 1945–50, frekventeret Beder Gartnerskole 1950–51, driftsleder h. faderen 1951, etabl. s. gartneriejer og 1960 optaget s. medindehaver i faderens virksomhed (grundlagt 1923), virksomheden samtidig omdannet t. interessentskab; produktion – u/glas: chrysanthemum, roser, plumosus, agurker og tomater, – friland: jordbær og blomkål; medl. af Alm. dansk Gartnerforening, af best. f. sammes Viborg kreds s. 1963, af repræsentantskabet s. 1965.

Adr.: Viborg.

Firma: Thony Jensen & Søn I/S, gartneriet Anesminde, Viborg.

**Jensen, Vilhelm**, blomsterhandler; medl. af Dansk Blomsterhandlerforening.

Firma: Vilh. Jensen, blomsterhandler, Søndergade 16, Gelsted.

**Jensen, Vilhelm**, gartner; medl. af Alm. dansk Gartnerforening.

Adr.: Krogårdhus, Greve Strand.

**Jensen, William**, frugthandler; f. 11/2 1898 i Frederiksværk, søn af maskinarbejder Vilh. Jensen; handelsudd. h. købmd. Frederik Hansen, Frederiksværk 1912–16, ekspedient sst. 1916–21, i fa. Brdr. Petersen, Kbhvn. 1922–37, etabl. s. frugthandler i Valby 1937; forhandling af frugt og grønt; medl. af Frugthandlerforeningen af 1889.

Adr.: Korsgade 64, Kbhvn. N.

Firma: Frugtforretningen William, Valby Langgade 32, Kbhvn. Valby.

**Jensen, Villy**, gartneriejer; f. 29/12 1922 i Tåstrup, Kbhvn.s amt, søn af handelsgartner Walther Jensen; g. 15/3 1957 m. Merete J., f. Skouboe Enevoldsen; udd. h. faderen og h. gartneriejer Flensted Andersen, Fuglebjerg 1938–43, medhjæl-

per h. faderen 1943–60, gartneriforpagter i Tåstrup 1962 sm. m. broderen Leif Jensen, etabl. s. gartneriejer i Solhøj 1961 sm. m. ovennævnte broder; produktion – u/glas: roser; medl. af Alm. dansk Gartnerforening.

Adr.: Solhøjvej 81, Hedehusene.

Firma: Brdr. L. & V. Jensen, gartneriejer, Solhøjvej 42, Hedehusene.

**Jensen, Villy**, disponent; f. 31/10 1935 i Høgdild, Ringkøbing amt, søn af husmd. Anders Olesen Jensen; handelsudd. i fa. Axel Dangø, Herning 1951–55, lagerekspedient i nuværende virksomhed 1955, kontorass. sst. 1957, disponent i virksomhedens frugt engrosafd. s. 1964 (grundlagt s. å.); forhandling af kolonialvarer og frugt; kredsfører i FDF, Høgdild s. 1962.

Adr.: Frejaskgade 5, Herning.

Firma: Nørregaard & Clausen A/S, Mørupvej 2–4, Herning.

**Jensen, Villy**, gartner; medl. af Alm. dansk Gartnerforening.

Adr.: Korsørvej 10, Herning.

**Jensen, Willy**, frugthandler; medl. af Landsorganisationen af Danmarks Frugt- og Blomsterhandlere.

Firma: Willy Jensen, frugthandler, Møllergade 73, Svendborg.

**Jensen, Villy Knud**, gartneriejer; f. 26/8 1917 i Vordingborg, søn af arbejdsmd. Johan Jensen; g. 2/5 1945 m. Ellen J., f. Hierwagwn; udd. h. gartneriejerne Ravn, Nyråd og Tange, Glostrup samt i Nybrogårds gartneri, Lyngby 1931–36, medhjælper bl. a. h. gartneriejer Johs. Hansen, etabl. s. gartneriejer i Risby 1952; produktion – u/glas: freesia, cyclamen, pelargonja, primula og capsicum; medl. af Alm. dansk Gartnerforening.

Adr.: Hedeenge, Risby pr. Tåstrup.

Firma: Villy Jensen, gartneriejer, Hedeenge, Risby pr. Tåstrup.

**Jensen, Winni**, blomsterhandler; medl. af Dansk Blomsterhandlerforening.

Adr.: Fælledvej 25, Kbhvn. N.

Firma: Nørrebros Plantehal, Fælledvej 25, Kbhvn. N.

**Jensenius, Arne Valdemar**, gartneriejer; f. 22/5 1918 i Kbhvn., søn af ass. Ernst Chr. Jensenius; g. 8/10 1955 m. Kristine Elisabeth J., f. Ostermann; udd. h. gartneriejerne E. Holmberg, Husum og Mohr, Frbg. samt i Oreby herregårdsgartneri, Sakskøbing 1933–38, medhjælper h. gartneriejer M. P. Madsen, Husum, etabl. s. gartneriejer og 1940 overtaget nuværende virksomhed; produktion – u/glas: roser og tomater.

Adr.: Brandmosevej 12, Ballerup.

Firma: Arne Jensenius, gartneriejer, Brandmosevej 12, Ballerup.

**Jeppesen, Anders Jørgen**, gartneriejer; f. 28/5 1932 i Holmstrup, Århus amt, søn af gartneriejer



**A. V. Jensenius**  
gartneriejer  
Ballerup



**E. Jeppesen**  
gartneriejer  
Skalborg

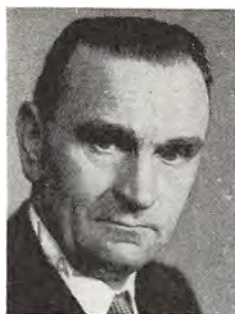

**E. Jeppesen**  
anlægsgartner  
Svendborg



**K. Jeppesen**  
gartneriejer  
S. Tranders pr. Gistrup

Aksel Jeppesen; g. 12/7 1958 m. Gunver J., f. Nielsen; realeksm. 1948, udd. h. faderen og h. gartneriejerne Jens Heindorf, Brabrand og Johs. Larsen, Bellinge 1948–52, hjemsendt s. sergent 1954, førstemd. h. faderen 1954–56, etabl. s. gartneriejer og 1956 overtaget faderens virksomhed (grundlagt 1929); produktion – u/glas: azalea, myrter og tomat; medl. af Alm. dansk Gartnerforening.

Adr.: Brabrand.

Firma: Gartneriet Holmstruphøj, Brabrand.

**Jeppesen, Anton Engelbrecht**, gartneriejer; f. 25/3 1901 i Ulsted, Ålborg amt, søn af gårdejer Peter Jeppesen; g. 24/4 1933 m. Edith Marie J., f. Hansen; udd. i Langholt hovedgårds gartneri, Åkjærs herregårdsgartneri, Falling, i Høje Bøge Planteskole, Svendborg og h. gartneriejer Emanuel Caspersen, Hvidovre 1917–21, medhjælper fl. steder, etabl. s. gartneriejer i Ulsted 1927; produktion – u/glas: tomater og blomkålsplanter, – friland: blomkål, gulerødder og rødbeder, till. detailsalg af grøntsager; medl. af Alm. dansk Gartnerforening.

Adr.: Ulsted.

Firma: A. Engelbrecht Jeppesen, gartneriejer, Ulsted.

**Jeppesen, Carl Albert**, blomsterhandler; f. 19/10 1903 i Vistoft, Randers amt, søn af gårdejer Laur. Jeppesen; udd. h. planteskoleejer Køster, Brabrand og h. blomsterhandler Abel, Århus, studieophold i Tyskland og Norge, etabl. s. blomsterhandler i Kbhvn., på nuværende adr. s. 1939; forhandling af blomster; medl. af Dansk Blomsterhandlerforening.

Adr.: Katholmsvej 16, Vanløse.

Firma: Axelborg Blomster, Vesterbrogade 4 A, Kbhvn. V.

**Jeppesen, C. V.**, blomsterhandler; medl. af Dansk Blomsterhandlerforening.

Firma: C. V. Jeppesen, blomsterhandler, Søndergade 15, Rødby.

**Jeppesen, Egon**, blomsterhandler; medl. af Dansk Blomsterhandlerforening.

Firma: Torvehallen, Nørregade 10, Frederiks-værk.

**Jeppesen, Ejnar**, gartneriejer; f. 3/7 1925 i Sundby, Ålborg amt, søn af gartneriejer Ejev. Jeppesen; g. 26/2 1955 m. Bodil J., f. Andersen; udd. h. faderen 1940–44, medhjælper sst., etabl. s. gartneriejer og 1955 overtaget faderens virksomhed (grundlagt 1943); produktion – u/glas: tomater, – friland: kål og salat; medl. af Alm. dansk Gartnerforening.

Adr.: Skalborg.

Firma: Gartneriet Engblommen, Skalborg.

**Jeppesen, Emil**, anlægsgartner; f. 13/5 1901 i Ubberud, Odense amt, søn af gårdejer Laur. P. Jeppesen; g. 14/1 1926 m. Esther J., f. Jacobsen; udd. h. gartneriejer Chr. Olsen, Odense 1916–20, frekventeret Årslev Havebrugsskole, medhjælper h. havearkitekt Wad, Odense, undergartner på Ravnholt, Ørbæk 1922–23, privatgartner i Fredericia 1926–42, etabl. s. anlægsgartner i Svendborg 1948; anlægsgartneri; medl. af Landsforeningen af danske Anlægsgartnere.

Adr.: Strandhuse 44, Svendborg.

Firma: Emil Jeppesen, anlægsgartner, Strandhuse 44, Svendborg.

**Jeppesen, G.**, frugthandler; medl. af Landsorganisationen af Danmarks Frugt- og Blomsterhandlere.

Firma: G. Jeppesen, frugthandler, Allégade 48, Odense.

**Jeppesen, Ingemann**, anlægsgartner.

Adr.: Heldumvej 9, Lemvig.

Firma: Ingemann Jeppesen, anlægsgartner, Heldumvej 9, Lemvig.

**Jeppesen, Janus**, frugthandler; medl. af Landsorganisationen af Danmarks Frugt- og Blomsterhandlere.

Firma: Janus Jeppesen, frugthandler, Bispensgade 43, Hjørring.



**S. Aa. Jeppesen**  
frugthandler  
Kbhvn. N.



**C. Jepsen**  
gartneriejer  
Korsholm pr. Hinnerup



**D. L. Jepsen**  
gartneriejer  
Bramminge



**K. Jepsen**  
gartneriejer  
Korsholm pr. Hinnerup

**Jeppesen, Knud**, gartneriejer; f. 15/6 1917 i Sundby, Ålborg amt, søn af gartneriejer Ejvind Jeppesen; g. 4/7 1943 m. Dagmar J., f. Nørgaard; udd. h. faderen 1931–35, medhjælper sst., etabl. s. gartneriejer i S. Tranders og 1943 overtaget nuværende virksomhed (grundlagt 1936); produktion – u/glas: chrysanthemum og tomater, – friland: chrysanthemum, agurker, bønner og salat; tildelt Det frivillige norske Skyttevæsens hæderstegn 1963; medl. af Alm. dansk Gartnerforening og af hovedbest. f. De danske Skytte-, Gymnastik- og Idrætsforeninger.

Adr.: S. Tranders pr. Gistrup.  
Firma: K. Jeppesen, gartneriejer, S. Tranders pr. Gistrup.

**Jeppesen, N. E.**, anlægsgartner; medl. af Alm. dansk Gartnerforening.

Adr.: Roskildevej 49, Frederikssund.  
Firma: N. E. Jeppesen, anlægsgartner, Roskildevej 49, Frederikssund.

**Jeppesen, Niels Jacobsen**, frøhandler; f. 10/8 1903 i Marup, Ringkøbing amt, søn af gårdejer Jeppe Jeppesen; g. 7/5 1931 m. Karen Marie J., f. Pedersen; udd. v. landbrug, etabl. s. frøhandler i Skjern 1920, optaget sønnen Poul Erik Jeppesen s. medindehaver 1964; salg af danske og udenlandske blomsterløg og -knolde samt havefrø, till. agentur f. Asger M. Jensens Planteskole, Holmstrup og f. fa. Hans Korsgaard, Kbhvn. (binderiartikler); medl. af Alm. dansk Gartnerforening.

Adr.: Holstebrovej, Skjern.  
Firma: Jeppesens Frøhandel, Skjern.

**Jeppesen, Poul Erik**, frøhandler; f. 13/6 1937 i Marup, Ringkøbing amt, søn af frøhandler Niels Jacobsen Jeppesen; g. 3/12 1960 m. Eva Ladekjær J., f. Hansen; realeksm. 1953, udd. s. elektromekaniker 1953–57, medarbejder h. faderen 1959, etabl. s. frøhandler og 1964 optaget s. medindehaver i virksomheden (grundlagt 1920); salg af danske og udenlandske blomsterløg og -knolde samt havefrø, till. agentur f. Asger M. Jensens Planteskole,

Holmstrup og f. fa. Hans Korsgaard, Kbhvn. (binderiartikler); medl. af Alm. dansk Gartnerforening.

Adr.: Langagervej 36, Skjern.  
Firma: Jeppesens Frøhandel, Holstebrovej, Skjern.

**Jeppesen, Poul Kr.**, anlægsgartner; medl. af Landsforeningen af danske Anlægsgartnere.

Adr.: Rødkælkevej 9, Glostrup.  
Firma: Poul Kr. Jeppesen, anlægsgartner, Rødkælkevej 9, Glostrup.

**Jeppesen, S.**, frugthandler; medl. af Landsforeningen af Danmarks Frugt- og Blomsterhandlere.  
Firma: S. Jeppesen, frugthandler, Låsbybanke 5, Kolding.

**Jeppesen, Sv. Aage**, gartneriejer; medl. af Alm. dansk Gartnerforening.

Firma: Sv. A. Jeppesen, gartneriejer, S. Nissum Kirkeby pr. Ulfborg.

**Jeppesen, Svend Aage**, frugthandler; f. 19/4 1921 i Roskilde, søn af gårdejer Niels Olaf Jeppesen; g. 6/3 1958 m. Valborg Henriette J., f. Nielsen; etabl. s. frugthandler i Kbhvn. 1957; forhandling af frugt, grønt og kolonialvarer; medl. af Frugthandlerforeningen af 1889.

Adr.: Strandvangen 11, Hvidovre.  
Firma: Frugthytten, Prinsesse Charlottes Gade 8, Kbhvn. N.

**Jepsen, Carl**, gartneriejer; f. 30/1 1913 i Bolderslev, Åbenrå amt; g. 12/3 1939 m. Gudrun J., f. Mogensen; udd. h. gartneriejerne Th. Jessen, Feldsted, J. Jacobsen, Åbenrå og A. Loklint, Esbjerg 1927–32, frekventeret Beder Gartnerskole 1932–33, medhjælper fl. steder, etabl. s. gartneriejer i Korsholm 1939; produktion: bl. a. helleborus niger, till. eksport; medl. af Alm. dansk Gartnerforening, af best. f. sammes Århus kreds, formd. f. Beder Gartnerskoles elevforening.

Adr.: Korsholm pr. Hinnerup.  
Firma: Gartneriet Korsholm, Korsholm pr. Hinnerup.

**Jepsen, Dan Lykke**, gartneriejer; f. 13/10 1929 i Bramminge, Ribe amt, søn af handelsgartner Johs. Chr. Jepsen; g. 7/1 1956 m. Tove J., f. Weise; udd. h. faderen 1943-47, medhjælper bl. a. h. gartneriejerne M. Johansen, Struer og Poul Klougarth, Værløse, frekventeret Beder Gartner-skole 1951-52, studieophold i Norge 1952, første-m. h. faderen 1952-55, bestyrer f. moderen 1955-62, etabl. s. gartneriejer i Bramminge og 1962 overtaget faderens gartneri; produktion - u/glas: chrysanthemum, agurker og tomater, - friland: jordbær, løg og selleri; medl. af Alm. dansk Gartnerforening og GASA, Esbjerg, formd. f. Bramminge Gymnastikforening.

Adr.: Tværsigvej, Bramminge.

Firma: Dan Lykke Jepsen, gartneriejer, Tværsigvej, Bramminge.

**Jepsen, I. Lyngby**, frugthandler; medl. af Frugthandlerforeningen af 1889.

Firma: I. Lyngby Jepsen, frugthandler, Lyngbygårdsvej 96, Lyngby.

**Jepsen, Jørgen**, gartneriejer; f. 10/3 1930 i Kolding, søn af eksportør Niels Jepsen; g. 14/7 1956 m. Ruth J., f. Larsen; udd. i Hårdeshøj handelsgartneri og h. gartneriejer Thrane, Odense 1945-50, frekventeret Vilvorde Havebrughøjskole 1952-53, studieophold i USA 1953, medhjælper h. gartneriejerne Rich. Nielsen og Poul Olsen, etabl. s. gartneriejer i Ejby 1957; produktion - u/glas: nelliker og roser, - friland: chrysanthemum; medl. af Alm. dansk Gartnerforening.

Adr.: Ejbydalsvej 10, Glostrup.

Firma: Jørgen Jepsen, gartneriejer, Ejbydalsvej 10, Glostrup.

**Jepsen, Knud**, gartneriejer; f. 19/8 1940 i Folby, Århus amt, søn af gartneriejer Carl Jepsen; g. 30/3 1963 m. Ellen J., f. Nørgaard Poulsen; realeksm. 1956, udd. h. faderen og h. gartneriejerne Alfr. Jensen, Lisbjerg og Erik Hallberg, Norge 1956-60, medhjælperprøve 1960, frekventeret Beder Gartner-skole 1962-63, studieophold i Frankrig, Holland og Belgien 1963, etabl. s. gartneriejer i Kors-holm 1964; produktion: blomstrende potteplanter; medl. af Alm. dansk Gartnerforening.

Adr.: Korsholm pr. Hinnerup.

Firma: Knud Jepsen, gartneriejer, Korsholm pr. Hinnerup.

**Jepsen, Lau**, gartneriejer; medl. af Alm. dansk Gartnerforening.

Firma: Gartneriet Veksebogård, Fredensborg.

**Jepsen, Marius Christian**, gartneriejer; f. 28/5 1914 i Jegerup, Haderslev amt, søn af gårdejer Mathias Jepsen; g. 25/4 1943 m. Magda J., f. Jørgensen; udd. v. landbrug, udd. h. gartneriejer A. Michelsen, Stige Fyn 1932-36, medhjælper h. gartneriejer Kæmpegaard, Horsens 1936-38, førstest. h. gartneriejer Thamstrup, Malling 1938-41, etabl. s. gartneriejer i Malling Bjerge 1941; produktion -

u/glas: nelliker, plumosus og freesia; medl. af Alm. dansk Gartnerforening.

Adr.: Malling Bjerge pr. Malling.

Firma: Gartneriet Solhøj, Malling Bjerge pr. Malling.

**Jespersen, Aage**, stadsgartner; medl. af Alm. dansk Gartnerforening.

Adr.: Ejegodvej 15, Nykøbing F.

**Jespersen, Anders Bonde**, gartneriejer; f. 14/8 1911 i Uggelhuse, Randers amt, søn af fabrikant Jesper Peter Jespersen; g. 27/4 1935 m. Hedvig J., f. Holt, død 1961; udd. h. gartneriejerne Tibert Petersen og N. C. Nielsen, begge Randers og i gartneriet Stenagergård pr. Randers 1928-32, gartner på Grindstedværket 1932-38, etabl. s. gartneriejer i Lundum 1938; till. anlægsgartneri; medl. af Alm. dansk Gartnerforening of GASA, Horsens.

Adr.: Lundum.

Firma: A. Bonde Jespersen, gartneriejer, gartneriet Højbo, Lundum.

**Jespersen, Bent**, gartner; medl. af Alm. dansk Gartnerforening.

Firma: Statsungdomshjemmet Sølager, Hundested.

**Jespersen, Chr.**, anlægsgartner; medl. af Alm. dansk Gartnerforening.

Adr.: Kløvermarken 4, Holstebro.

Firma: Chr. Jespersen, anlægsgartner, Kløvermarken 4, Holstebro.

**Jespersen, Chresten**, gartner; medl. af Alm. dansk Gartnerforening.

Adr.: Gammellosevej 235, Lyngby.

**Jespersen, Florens**, gartneriejer; f. 2/11 1932 i Tårnby, Kbhvn.s amt, søn af gartneriejer Alfr. Jespersen; g. 29/1 1959 m. Anni J., f. Lassen; udd. h. faderen og h. gartneriejerne Edv. Svendsen, Kastrop og Helge Christensen, Sengeløse 1948-52, medhjælper h. faderen, etabl. s. gartneriejer i Strøby Grøftemark 1966; medl. af Alm. dansk Gartnerforening.

Adr.: Strøby Grøftemark pr. Strøby.

Firma: Florens Jespersen, gartneriejer, Strøby Grøftemark pr. Strøby.

**Jespersen, Hans**, gartneriejer; f. 21/3 1913 i Ugilt, Hjørring amt, søn af gædejer Jens Jespersen; g. 26/2 1955 m. Ellen Kirstine J., f. Madsen; udd. h. gartneriejerne Brdr. Sørensen, Hjørring og Banke, Sønderborg samt Hunderup forsøgsgartneri, Odense 1928-33, medhjælper fl. steder, gartnerformd. i fa. Stige Eksportgartneri, etabl. s. gartneriejer i Ørbæk 1959; produktion - u/glas: knoldbegonia og myrter, - friland: porrer; medl. af Alm. dansk Gartnerforening, af best. f. Ørbæk Handelsstandsforening s. 1964.

Adr.: Nyborgvej, Ørbæk.

Firma: Hans Jespersen, gartneriejer, Nyborgvej, Ørbæk.



**M. C. Jepsen**  
gartneriejer

Malling Bjerge pr. Malling

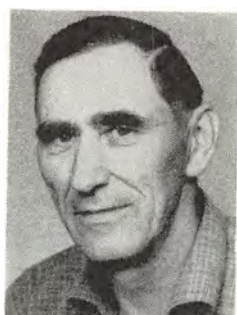

**H. Jepsen**  
gartneriejer

Ørbæk



**K. Jepsen**  
frugthandler

Kbhvn. Valby



**S. Jepsen**  
anlægsgartner

Ålborg

**Jepsen, Harald**, gartner; medl. af Alm. dansk Gartnerforening.

Adr.: Statshospitalet, Nykøbing Sjælland.

**Jepsen, Inger Marie**, gartner; medl. af Alm. dansk Gartnerforening.

Adr.: Brigsted pr. Søvdin.

**Jepsen, Kaj**, frugthandler; f. 5/4 1902 på Frbg., søn af gartner Chr. Jepsen; g. 4/3 1928 m. Agnes J., f. Jensen; udd. h. gartneriejerne Stormly Hensen, Vanløse, I. P. Frandsen, Vanløse og Jarl Hansen, Valby 1917–23, medhjælper h. gartneriejer Caspersen, Hvidovre 1923–27, etabl. s. frugthandler i Valby 1927; forhandling af frugt, grønt og blomster; medl. af Frugthandlerforeningen af 1889 og af Valby Handelsforening.

Adr.: Valby Langgade 142, Kbhvn. Valby.

Firma: K. Jepsen, frugthandler, Valby Langgade 142, Kbhvn. Valby.

**Jepsen, Kaj**, blomsterhandler; medl. af Dansk Blomsterhandlerforening.

Firma: Kaj Jepsen, blomsterhandler, Torvet 7, Hillerød.

**Jepsen, Leif**, gartneriejer; f. 9/1 1928 i Kbhvn., søn af parcellist Laust Jepsen; g. 8/12 1952 m. Inge J., f. Christensen; udd. h. gartneriejerne Egon Nielsen, Holte, Thiedemann, Tranegilde og Brdr. Christophersen, Greve Strand 1943–48, medhjælper bl. a. h. gartneriejer Thiedemann, Tranegilde, etabl. s. gartneriejer i Hundige 1955, i Karlslunde s. 1960; produktion – u/glas: chrysanthemum, cyclamen og stuebegonier; medl. af Alm. dansk Gartnerforening.

Adr.: Kildebakkevej, Karlslunde.

Firma: Gartneriet Bøgedal, Kildebakkevej, Karlslunde.

**Jepsen, Sigurd**, anlægsgartner; f. 23/4 1925 på Læsø, Hjørring amt, søn af gårdejer Herman Jepsen; g. 16/11 1959 m. Jonna J., f. Klausen; udd. i Rødding planteskole, Spøttrup, Holbækgårds herregårdsgartneri, Allingåbro og h. gartneriejerne

H. Niemann, Vejgård og Krogh-Sørensen, Ålborg 1941–45, videreudd. i Sverige 1946–47, i Schweiz 1947–48, i fransk Marokko 1949–50, gartnerformd. i Algier 1950–53, anlægsgartner i Lundsgaards planteskole, Skalborg 1953–54, i fa. Aage Jakobsen, Ålborg 1954–55, i Thomsens planteskole, Skalborg 1955–56, etabl. s. anlægsgartner i Ålborg 1956; anlægsgartneri, speciale: have- og parkanlæg; medl. af Alm. dansk Gartnerforening og af Landsforeningen af danske Anlægsgartnere.

Adr.: Glentevej 13, Ålborg.

Firma: Sigurd Jepsen, anlægsgartner, Glentevej 13, Ålborg.

**Jepsen, Sigurd**, blomsterhandler; f. 16/2 1928 i Thisted, søn af blomsterhandler Viggo Jepsen; g. 14/10 1951 m. Kirstine Andrea J., f. Lund Christensen; udd. h. faderen og h. blomsterhandlerne Jacobsen, Ålborg, Frkn. Rasmussen, Ordrup og E. M. Deichmann, Charlottenlund 1945–47, studieophold i Norge 1947–48, frekventeret Ollerup binderiskole og Beder Gartnerskole, dekoratør h. faderen, etabl. s. blomsterhandler i Thisted og 1956 overtaget faderens virksomhed (grundlagt af oldefaderen 1876); forhandling af blomster; medl. af Alm. dansk Gartnerforening, Dansk Blomsterhandlerforening og Interflora-Danmark, medl. af best. f. Thylands Lystfiskerforening s. 1963.

Adr.: Storegade 4, Thisted.

Firma: C. P. Jepsen, blomsterforretning, Storegade 4, Thisted.

**Jepsen, Verner**, gartneriejer; medl. af Alm. dansk Gartnerforening.

Adr.: Skovvej, Havdrup.

**Jessen, Frederik**, gartneriejer; f. 6/3 1924 i Naldmadebro, Åbenrå amt, søn af gartneriejer Emil Vald. Jessen; g. 6/10 1952 m. Inger J., f. Pedersen; udd. h. gartneriejer Hansen, Gråsten 1939–43, medhjælper i gartneriet Humlehøj, Sønderborg og h. faderen, etabl. s. gartneriejer og 1953 overtaget faderens virksomhed; produktion – friland: chrysanthemum; medl. af Alm. dansk Gartnerforening.

Adr.: Naldmadebro pr. Gråsten.  
Firma: Fr. Jessen, gartneriejer, Naldmadebro pr. Gråsten.

**Jessen, Frederik**, gartner; medl. af Alm. dansk Gartnerforening.  
Adr.: Bakkevej, Rødning.

**Jessen, Hartvig K.**, frugthandler; f. 17/5 1916 i Vejruo, Ribe amt, søn af skomager Johs. Jessen; g. 7/2 1940 m. Edith J., f. Stoltenberg; udd. bl. a. h. gartneriejer Jepsen, Bramminge 1931–36, medhjælper fl. steder, etabl. s. frugthandler i Lyngby 1945; forhandling af frugt og blomster; medl. af Frugthandlerforeningen af 1889.

Adr.: Bagsværdvej 40, Lyngby.  
Firma: Hartvig K. Jessen, frugthandler, Bagsværdvej 69, Lyngby.

**Jessen, Ludvig**, frugthandler; f. 10/11 1911 i Nyborg, søn af fuldmægtig Johan Jessen; g. 16/1 1942 m. Lilly J., f. Christiansen; udd. h. gartneriejerne Oluf Kristensen, Kastrup og Sv. Bruun, Brøndby Strand 1923–27, gartnerformd. h. gartneriejerne, Brdr. Mohr, Hvissinge, etabl. s. gartneriejer 1952–63, etabl. s. frugthandler i Hellerup og 1963 overtaget nuværende virksomhed; forhandling af frugt og grønt; medl. af Frugthandlerforeningen af 1889.

Adr.: Gl. Køge Landevej 640, Brøndby Strand.  
Firma: Frugtforretningen Jaffa, Strandvejen 167, Hellerup.

**Jessen, Ove**, frugthandler; f. 9/10 1917 i Nordby Fanø, Ribe amt, søn af styrm. Chr. Andersen Jessen; g. 15/6 1956 m. Annelise J., f. Jakobsen; handelsudd. h. købmd. K. B. Christensen, Esbjerg 1933–37, ekspedient fl. steder, salgsschauffør i Esbjerg 1945–55, maskinpasser i Sverige 1955, formd. sst. 1956, etabl. s. frugthandler i Esbjerg og 1962 overtaget nuværende virksomhed; forhandling af frugt, grønt, dybfrost, konserver og blomster; medl. af Landsorganisationen af Danmarks Frugt- og Blomsterhandlere og af best. f. Rindby Idrætsforening.

Adr.: Finsensgade 16, Esbjerg.  
Firma: Ove Jessen, frugthandler, Nygårdsvej 34, Esbjerg.

**Jessen, Vilhelm**, gartner; medl. af Alm. dansk Gartnerforening.  
Adr.: Klemmenstrupvej 12, Køge.

**Jochumsen, C. C.**, blomsterhandler; medl. af Dansk Blomsterhandlerforening.  
Firma: Korsvejens Blomster, Assens Korsvej, Fåborg.

**Johannesen, Alfred**, planteskoleejer; f. 22/6 1917 i Hoven, Ringkøbing amt, søn af gårdejer Eske Dyrvig Johannesen; g. 22/5 1944 m. Anna Engsig J., f. Jacobsen; udd. h. gartneriejer Frøjk, N. Nebel og planteskoleejer Jensen, Vonge 1933–37, medhjælper bl. a. h. førstnævnte læremester, etabl. s.

gartneriejer i Hoven 1940, i Sønder-Felding 1944, overgået t. planteskole 1962; forhandling af planter, speciale: roser, sirbuske og grønne planter, till. anlægsgartneri, bl. a. sportspladser; medl. af Alm. dansk Gartnerforening og af best. f. Sønder-Felding Borgerforening 1945–49.

Adr.: Nørregade 8, Sønder-Felding.  
Firma: Sønder-Felding Planteskole, Sønder-Felding.

**Johannesen, Ejvind**, gartneriejer; f. 31/5 1926 i Hammerum, Ringkøbing amt, søn af arbejdsmd. Jens Johannesen; g. 27/2 1951 m. Annelise J., f. Clausen; udd. h. gartneriejerne Johs. Jensen, Hammerum og Jens Hansen, Herning 1940–44, gartnerforpagter i Hammerum 1944–48, medhjælper h. gartneriejer Ejnar Nielsen, Hammerum 1949–52, etabl. s. gartneriejer i Hammerum 1952–62, overtaget nuværende virksomhed 1962 sm. m. gartneriejer Otto Christensen; produktion – u/glas: pelargon, stuebegonia og grønne planter; medl. af Alm. dansk Gartnerforening og GASA, Holstebro.

Adr.: Frølundsvvej 27, Hammerum.  
Firma: Johannesen & Christensen, gartneriejer, Grønnegade 3, Hammerum.

**Johannesen, Johannes**, anlægsgartner; f. 20/5 1897 i Ålborg, søn af restauratør Jens Chr. Peder Johannesen; g. 28/5 1922 m. Cecilie Marie J., f. Pedersen; udd. s. gartner på Lomborgs planteskole, Vejgård 1911–15, selvstændig anlægsgartner i Ålborg s. 1915; medl. af Landsforeningen af danske Anlægsgartnere, kasserer f. nordjydsk kreds.

Adr.: Skt. Jørgens Gade 3, Ålborg.  
Firma: Johs. Johannesen, anlægsgartner, Skt. Jørgens Gade 3, Ålborg.

**Johansen, Aage**, gartneriejer; medl. af Alm. dansk Gartnerforening.  
Firma: Aage Johansen, gartneriejer, Åkirkebyvej 101, Knudsker pr. Rønne.

**Johansen, Aage**, gartneriejer; medl. af Alm. dansk Gartnerforening.  
Firma: Gartneriet Helene, Tisvilde pr. Tisvildeleje.

**Johansen, Aagot**, blomsterhandler; f. 25/5 1911 i Hobro; g. 10/6 1939 m. overass. Axel J.; udd. s. dekoratør h. blomsterhandler Grønkjær, Hobro 1927–31, dekoratør sst. 1931–60, etabl. s. blomsterhandler i Hobro og 1960 overtaget nuværende virksomhed (grundlagt 1905); forhandling af frugt, grønt og blomster; medl. af Dansk Blomsterhandlerforening og Interflora-Danmark.

Adr.: Jernbanegade 51, Hobro.  
Firma: Blomsterforretningen Valmuen, Jernbanegade 51, Hobro.

**Johansen, A.**, frugthandler; medl. af Frugthandlerforeningen af 1889.  
Firma: A. Johansen, frugthandler, Frederikssundsvej 184, Brønshøj.



*S. Jespersen*  
blomsterhandler  
Thisted



*Aa. Johansen*  
blomsterhandler  
Hobro

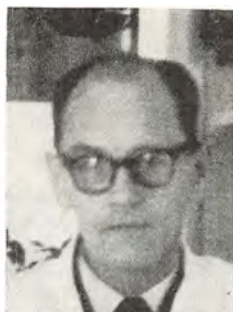

*A. M. Johansen*  
frugthandler  
Vejle



*A. Johansen*  
gartneribestyrer  
Langeskov

**Johansen, Anders Michael**, frugthandler; f. 4/3 1907 i Skanderup, Ribe amt, søn af banearbejder Peter O. Johansen; g. 23/5 1934 m. Betty Elisabeth J., f. Boisen; handelsudd., etabl. s. frugthandler i Vejle og 1954 overtaget nuværende virksomhed (grundlagt 1953); forhandling af frugt og blomster; medl. af Alm. dansk Gartnerforening.

Adr.: Koldingvej, Vejle.

Firma: Møllevangens Frugt- og Blomsterforretning, Koldingvej, Vejle.

**Johansen, Andreas Hvass**, planteskoleejer; f. 27/2 1902 i Tylstrup, Ålborg amt, søn af fodermester Peter Hvass Johansen; g. 29/1 1928 m. Anne Marie J., f. Damsted; udd. h. planteskoleejerne Poul Kruuse og Bornø 1918–23, medhjælper h. planteskoleejer Knud Damsted, Søhus og D. T. Poulsen, Vanløse, etabl. s. planteskoleejer i Danstrup 1928–36, bestyrer f. svigerfaderens virksomhed, Søhus 1936–38, etabl. s. planteskoleejer i Måløv 1938; forhandling af planter; medl. af Alm. dansk Gartnerforening, af Ballerup-Måløv kommunalbest. 1943–62, vurderingsmd. t. ejendomsskyld.

Adr.: Måløv Byvej 10, Måløv.

Firma: Måløv Planteskole, Måløv Byvej 10, Måløv.

**Johansen, Anna**, frugthandler; f. 17/7 1920 i Ålborg, datter af smed Peter Andersen; g. 11/7 1950 m. frugthandler Ernst Edv. J.; handelsudd. i manufakturfa. Peter Mulvad, Ålborg 1934–39, ekspeditrice fl. steder, etabl. s. frugthandler i Horsens 1951 sm. m. ægtefællen; forhandling af frugt, grønt, dybfrost, konserver og kaffe; medl. af Landsorganisationen af Danmarks Frugt- og Blomsterhandlere, af best. f. KFUK, Århus 1946–47, Århus 1958–59, tropsfører i Horsens.

Adr.: Allégade 17, Horsens.

Firma: Frugtforretningen Mona, Allégade 15, Horsens.

**Johansen, Anthon**, gartneribestyrer; f. 20/3 1917 i Skovby, Odense amt, søn af husmd. Jens Martin Johansen; udd. h. gartneriejerne Vald. Rasmussen, Lumby, Poul Hansen, Aunslev, Konrad Jensen,

Odense og Bramstrupgårds herregårdsgartneri, Nørre-Lybdelse 1936–40, bestyrer f. Truelsholms gartneri s. 1940; produktion – u/glas: peber, – friland: jordbær, asparges, asier, løg, rødbeder, rødkål og artiskokker; medl. af Alm. dansk Gartnerforening.

Adr.: Langeskov.

Firma: Truelsholms Gartneri pr. Langeskov.

**Johansen, Bent**, frugthandler; medl. af Frugthandlerforeningen af 1889.

Firma: Frugthuset, Ndr. Fasanvej 175, Kbhvn. F.

**Johansen, Bent Legarth**, planteskoleejer; f. 21/12 1937 i Børkop, Vejle amt, søn af planteskoleejer Em. Johansen; g. 11/3 1962 m. Britta J., f. Nilsson; udd. i Nielsens Planteskole, Varde 1955–56, studieophold i Holland og Tyskland 1956–58, planteskolebestyrer i Sverige 1958–61, formd. i Statens Skogforskningsinstitut, Stockholm, tolk og planteskolemedarbejder f. samme i Polen, Øst-Tyskland og Tjekkiet, etabl. s. planteskoleejer og 1965 optaget s. medindehaver i faderens virksomhed (grundlagt 1937); forhandling af planter, speciale: nåletræer, till. anlægsgartneri; medl. af Planteskoleejerforeningen.

Adr.: Børkop.

Firma: Johansens Planteskole, Børkop.

**Johansen, Carl**, gartneriejer; f. 3/11 1907 i Kbhvn.; udd. h. gartneriejerne Chr. Pedersen, Systofte, C. C. Jensen, Store-Heddinge og Th. Suhr, Kastrup 1921–26, etabl. s. gartneriejer i Tåstrup 1936; produktion – friland: løg og rabarber; medl. af Alm. dansk Gartnerforening.

Adr.: Sydvestvej, Tåstrup.

Firma: Gartneriet Hjemly, Sydvestvej, Tåstrup.

**Johansen, Christian**, gartneriejer; f. 7/6 1915 i Torslev, Hjørring amt, søn af arbejdsmd. Johs. Johansen; g. 22/4 1944 m. Herdis Annette J., f. Hedelund; udd. h. gartneriejerne Edm. Jensen, Nisted, etabl. s. gartneriejer i Stige Fyn 1949; produktion – u/glas: plumosus; medl. af Alm. dansk Gartnerforening.

Adr.: Strandvej 21, Stige Fyn.



**B. L. Johansen**  
planteskoleejer  
Børkop



**E. Johansen**  
gartneriejer  
Elmelund pr. Odense V.



**E. K. Johansen**  
plantageejer  
Alpedalen, Kolding



**E. Johansen**  
planteskoleejer  
Børkop

Firma: Chr. Johansen, gartneriejer, Strandvej 21, Stige Fyn.

**Johansen, Ditlev Peter**, gartneriejer; f. 23/1 1903 i Flødstrup, Svendborg amt, søn af husmd. Hans Johansen; g. 10/10 1942 m. Eva J., f. Kristensen; indt. 1936 beskæftiget v. landbrug, till. gartneriejer i Flødstrup 1930-36, medhjælper på Mathiesens Planteskole, Korsør 1936-41, brunkulsarbejder m. m. 1941-45, till. etabl. s. gartneriejer i Studsgård 1941 og gartner på statens forsøgsstation, Studsgård 1946-58; produktion - friland: chrysanthemum og stauder, till. forhandling af afskårne blomster; medl. af Alm. dansk Gartnerforening.

Adr.: Studsgård.

Firma: Studsgård Gartneri, Studsgård.

**Johansen, E.**, frugthandler; medl. af Frugthandlerforeningen af 1889.

Firma: Frugtforretningen Jonas, Fiolstræde 26, Kbhvn. K.

**Johansen, Egon**, gartneriejer; f. 15/4 1918 i Ålborg; g. 23/10 1942 m. Ingeborg J., f. Pedersen; udd. h. gartneriejerne Arne Petersen, Læsø, Ludv. Hansen og Niels Jensen, begge Stige 1933-37, medhjælper bl. a. h. gartneriejer Haagen Jensen, Stige, etabl. s. gartneriejer i Elmelund 1956; produktion - u/glas: plumosus og tomat, - friland: purløg.

Adr.: Elmelund pr. Odense V.

Firma: Egon Johansen, gartneriejer, Elmelund pr. Odense V.

**Johansen, Einar Krab**, plantageejer; f. 4/5 1904 i Eltang, Vejle amt, søn af gårdejer Kr. P. Johansen; g. 23/12 1963 m. Thora J., f. Hedemann; realeksm., udd. v. landbrug, frekventeret Roskilde højskole og Ladelund landbrugsskole, etabl. s. plantageejer i Kolding 1928; frugtplantage, speciale: æbler, pærer og kirsebær; formd. f. Frugtavlernes Fælleslager, Kolding s. 1950, medl. af best. f. Danmarks Erhvervsfrugtavlereforening, f. GASA, Kolding, af Frugtavlernes Propagandaudvalg, næstformd. f. Frugteksporudvalget t. 1965.

Adr.: Alpedalen, Kolding.

Firma: Frugtplantagen Solbakken, Alpedalen, Kolding.

**Johansen, Ejner**, anlægsgartner; f. 28/1 1903 i Odense, Viborg amt, søn af skomagermester Andr. Johansen; g. 3/8 1940 m. Anne Marie J., f. Jørgensen; udd. h. gartneriejerne M. Jensen, Oddense, H. P. Petersen og J. Sørensen, begge Skive 1917-21, medhjælper bl. a. h. gartneriejer G. M. Jensen, Viborg og h. havearkitekt Erstad Jørgensen, Vedbæk, etabl. s. anlægsgartner i Vedbæk 1945; anlægsgartneri; medl. af Alm. dansk Gartnerforening.

Adr.: Larsensvej 15, Vedbæk.

Firma: Ejner Johansen, anlægsgartner, Larsensvej 15, Vedbæk.

**Johansen, Ella**, blomsterdekoratør; f. 29/3 1919 i Viborg, datter af overinspektør Aage Emanuel Østergaard; g. 4/7 1943 m. blomsterhandler Poul Kjærsgaard J.; udd. s. barneplejerske, ekspeditrice fl. steder, udd. s. blomsterdekoratør i ægtefællens virksomhed 1952-54, frekventeret binderikursur på Ollerup højskole 1951 og 1952, s. 1952 medarbejder i ægtefællens virksomhed, till. lærer v. Unge Hjemets højskole, Skåde, v. binderikursus 1962-65; forhandling af blomster.

Adr.: Østergade 10, Struer.

Firma: Acacia, Østergade 10, Struer.

**Johansen, Emanuel**, planteskoleejer; f. 18/1 1908 i Vejle; g. 29/10 1929 m. Else J., f. Legarth Nissen; udd. i Vejle Amts Planteskole, Børkop 1929-34, formd. sst. 1934-37, etabl. s. planteskoleejer i Børkop 1937 sm. m. planteskoleejer Poul Quist, eneindehaver 1948, optaget planteskoleejer Vagn Andersen s. medindehaver 1953, sønnen Bent Legarth Johansen 1965, udvidet m. detailafd. i Fredericia og Skærup; forhandling af planter, speciale: nåletræer, till. anlægsgartneri; medl. af Dansk Planteskoleejerforening, medstifter af og medl. af best. f. Danplanex Planteskoler A/S, Rødeko, medl. af Gauerlund sogneråd s. 1962, formd. f. Gauerlund sogns erhvervsudvalg, kaptajn i hjemmæværnet.



Adr.: Børkop.

Firma: Johansens Planteskole, Børkop.

**Johansen, Erik**, gartneriejer; f. 16/10 1926 i Kbhvn., søn af havnearbejder Oskar Johansen; g. 8/12 1951 m. Marna Kristine J., f. Rasmussen; udd. h. gartneriejer Marius Salling, Rågelund og i fa. Bøge Jørgensen, Brendekilde 1941–45, medhjælper h. gartneriejer Frode Holm Madsen, Bullerup, statens forsøgsstation, h. gartneriejerne Th. Madsen, Åsum og Otto Larsen, Bellinge, etabl. s. gartneriejer i Åsum 1958.

Adr.: Gartnervænget 25, Åsum pr. Odense.

Firma: Erik Johansen, gartneriejer, Gartnervænget 25, Åsum pr. Odense.

**Johansen, Erik Hvass**, gartneriejer; f. 10/12 1903 i Astrup, Hjørring amt, søn af landmd. Peter Johansen; udd. s. gartner og etabl. s. gartneriejer i Danstrup 1939.

Adr.: Danstrup pr. Fredensborg.

Firma: Erik Hvass Johansen, gartneriejer, Danstrup pr. Fredensborg.

**Johansen, Ernst Edvard**, frugthandler; f. 19/4 1920 i Daugård, Vejle amt, søn af handelsmd. Anders Johansen; g. 11/7 1950 m. Anna J., f. Andersen; kontorudd. 1936–39, kontorass. fl. steder, korrespondenteksm. i tysk 1948, ejendomsmæglereksm. s. å., etabl. s. frugthandler i Horsens og 1951 overtaget nuværende virksomhed sm. m. hustruen; forhandling af frugt, grønt, dybfrost, konserves og kaffe; medl. af Landsorganisationen af Danmarks Frugt- og Blomsterhandlere, formd. f. sammes Horsens kreds 1964–66.

Adr.: Allégade 17, Horsens.

Firma: Frugtforretningen Mona, Allégade 15, Horsens.

**Johansen, Folmer**, overgartner; medl. af Alm. dansk Gartnerforening.

Adr.: Skovledet 62, Hillerød.

**Johansen, H. E.**, gartner; medl. af Alm. dansk Gartnerforening.

Adr.: Annexgårdsvej 12, Rødovre.

**Johansen, Henry**, gartneriejer; f. 18/1 1912 i St. Havelse, Frederiksborg amt, søn af landmd. Niels Johansen; udd. h. gartneriejerne Justesen, Høsterkøb og Juul Frederiksen, Hillerød samt i Frederiksdals slots gartneri 1927–32, medhjælper h. gartneriejerne Laursen og Simonsen, begge Hillerød, etabl. s. gartneriejer i Kagerup 1935; produktion – u/glas: begonia, hortensia, planter t. sammenplantninger, agurkekulturer, tomatplanter til salg; medl. af Alm. dansk Gartnerforening, medstifter af A/S Hillerød Engros Grønttorv 1959, medl. af best. s. 1962.

Adr.: Kagerup.

Firma: Henry Johansen, gartneriejer, Kagerup.

**Johansen, Hilmar**, gartneriforpagter; f. 9/2 1919 i Tversted, Hjørring amt, søn af landmd. Johan Johansen; udd. h. gartneriejerne Vestergaard, Hol-

stebro, Lars Larsen, Bellinge og Aksel Jeppesen, Brabrand 1936–41, medhjælper i gartneriet Stormly, Vanløse, forpagtet nuværende virksomhed 1959 sm. m. gartneriejer Harald Emil Riis; produktion – u/glas: chrysanthemum og cytiscus, – friland: chrysanthemum, sommerblomster og stauder.

Adr.: Syvendehusvej, Herlev.

Firma: Gartneriet Hjortholm, Syvendehusvej, Herlev.

**Johansen, Holger**, blomsterhandler; f. 12/12 1919 i Varnæs, Åbenrå amt, søn af gårdejer Hans Chr. Johansen; g. 25/6 1944 m. Ruth Elisabeth J., f. Hansen; frekventeret Nordborg efterskole 1934–35, udd. h. gartneriejer Lauritzen, Åbenrå og i fa. Dansk Nellikerkultur, Åbenrå 1935–40, frekventeret Beder Gartnerskole 1940–41, studierejser t. Tyskland, medhjælper på sidstnævnte lærested 1940–42, h. gartneriejer J. J. Jensen, Sønderborg 1942–44, førstemd. h. gartneriejer Lauritzen, Åbenrå 1944–54, bestyrer af blomsterforretning i Herning 1954–61, faglærer på Beder Gartnerskole 1961–64, etabl. s. blomsterhandler i Herning 1964 sm. m. hustruen; forhandling af blomster, till. binderi; medl. af Dansk Blomsterhandlerforening, af best. f. Herning og Omegns Gartnerforening s. 1965, faglærer på DB, Skåde 1960, konsulent f. sammes Midtjydsk afd. s. 1964, faglærer i F.O.F., Herning s. 1964.

Adr.: Mågevej 15, Herning.

Firma: Blomsterforretningen Flora, Vestergade 17, Herning.

**Johansen, Holger Møller**, gartneriejer; f. 11/10 1907 i Kbhvn., søn af landmd. L. P. Johansen; g. 8/1 1932 m. Edith J., f. Jensen Bloch; udd. h. handelsgartnerne Morten Svendsen og Fritz Petersen, begge Islev 1921–26, etabl. s. gartneriejer i Glostrup 1930, i Vridsløselille s. 1956; produktion – u/glas: cyclamen og tomater; medl. af Alm. dansk Gartnerforening og af K.G.T.'s noteringsudvalg.

Adr.: Roskildevej 110, Tåstrup.

Firma: Holger Møller Johansen, gartneriejer, Roskildevej 110, Tåstrup.

**Johansen, H. P.**, frugthandler; medl. af Landsorganisationen af Danmarks Frugt- og Blomsterhandlere.

Firma: H. P. Johansen, frugthandler, Løvegade 11, Slagelse.

**Johansen, Ib**, gartneriejer; f. 29/5 1912 i Ryslinge, Svendborg amt, søn af gartneriejer Johan Julius Johansen; g. 12/11 1944 m. Johanne J., f. Grouleff; udd. h. gartneriejerne Sofus Sørensen, Århus og Wohlleben, Stige Fyn 1927–32, medhjælper fl. steder, etabl. s. gartneriejer i Lystrup 1953; produktion – u/glas: plumosus og udplantningsplanter; medl. af Alm. dansk Gartnerforening, af best. f. Gartnernes samvirkende Regnskabsforening, Århus kredsen.

Adr.: Engvangen 9, Lystrup St.

Firma: Ib Johansen, gartneriejer, Engvangen 9, Lystrup St.



**H. M. Johansen**  
gartneriejer  
Tåstrup



**I. Johansen**  
gartneriejer  
Lystrup st.



**J. Johansen**  
gartneriejer  
Albertslund



**K. Johansen**  
blomsterhandler  
Holte

**Johansen, J. Chr. Klug**, gartner; medl. af Alm. dansk Gartnerforening.

Adr.: Lucernevej 116, Rødovre.

**Johansen, J. Graabek**, frugthandler; medl. af Landsorganisationen af Danmarks Frugt- og Blomsterhandlere.

Firma: J. Graabek Johansen, frugthandler, Jerichausgade 15, Århus C.

**Johansen, J. M.**, frugthandler; medl. af Landsorganisationen af Danmarks Frugt- og Blomsterhandlere.

Firma: J. M. Johansen, frugthandler, Willemoesgade 27, Århus N.

**Johansen, Johannes**, gartneriejer; f. 16/6 1915 i Ulse, Præstø amt, søn af arbejdsmd. Chr. Johansen; g. 16/6 1942 m. Oda J., f. Olsen; udd. i Gissfeldt's herregårdsgartneri, Rønnede handelsgartneri og h. gartneriejer Due, Branderslev 1929-34, medhjælper h. gartneriejer C. H. Johansen 1935, gartnerformd. sst. 1945, forpagtet virksomheden 1958-61, etabl. s. gartneriejer i Risby Mark 1961; produktion - u/glas: drevne jordbær og spansk peber, - friland: jordbær; medl. af Alm. dansk Gartnerforening.

Adr.: Ydergårdsvej 2, Albertslund.

Firma: Gartneriet Tjørnebo, Ydergårdsvej 2, Albertslund.

**Johansen, Jørgen Erik**, gartneriejer; f. 27/7 1934 i Åstrup, Maribo amt, søn af tømrer Elias Johansen; udd. s. automekaniker, etabl. s. gartneriejer i Majbøl 1964; produktion - u/glas: tomater, - friland: porrer, till. detailsalg; medl. af Alm. dansk Gartnerforening.

Adr.: Majbøl pr. Kirke-Hørup.

Firma: Jørgen E. Johansen, gartneriejer, Majbøl pr. Kirke-Hørup.

**Johansen, Knud**, blomsterhandler; f. 5/7 1932 i Sorø, søn af kontrolass. Gustav Johansen; g. 17/11 1956 m. Bente J., f. Andersen; udd. h. gartneriejerne Anker Nielsen, Slagelse, Lindved Jørgensen,

Sorø og v. Havebrugshøjskolen Vilvorde 1951-52, studieophold i England og Norge 1954-55, frekventeret Beder Binderiskole m. fl. kurser, etabl. s. blomsterhandler i Holte 1964; forhandling af blomster; medl. af Dansk Blomsterhandlerforening.

Adr.: Ravsnævej 25, Birkerød.

Firma: Blomsterforretningen Dronninggård, Dronninggårds Allé 1 A, Holte.

**Johansen, Kurt**, gartneriejer; f. 31/1 1939 i Brobyværk, Svendborg amt, søn af gartneriejer Sv. A. Johansen; g. 12/8 1961 m. Inge J., f. Glavind; udd. v. landbrug, udd. h. gartneriejer E. Christensen, Tilst 1959-60, medhjælper i nuværende virksomhed 1960, etabl. s. gartneriejer og 1964 overtaget virksomheden (grundlagt af svigerfaderen 1931); produktion - u/glas: freesia, kalanchoë og tomater; medl. af Alm. dansk Gartnerforening.

Adr.: Tilst Mark pr. Århus C.

Firma: Kurt Johansen, gartneriejer, Tilst Mark pr. Århus C.

**Johansen, L.**, frugthandler; f. 3/6 1913 i Kalundborg, søn af fisker Laur. Johansen; g. 1/10 1934 m. Anna J., f. Bech; udd. h. gartneriejerne H. Rasmussen og L. Olsen, begge Kalundborg 1927-31, etabl. s. frugthandler i Holbæk; forhandling af frugt, grønt og blomster; medl. af Dansk Blomsterhandlerforening og af Landsorganisationen af Danmarks Frugt- og Blomsterhandlere.

Adr.: Kløvermarksvej 15, Holbæk.

Firma: L. Johansen, frugthandler, Smedelundsgade 30, Holbæk.

**Johansen, Marinus**, gartner, blomsterhandler; f. 19/7 1881 i Vinde, Viborg amt, søn af gårdejer Jens P. Johansen; g. 20/2 1918 m. Andrea J., f. Kjærsgaard, død 1963; udd. h. plejefaderen, gartneriejer Niels Jensen, Struer 1895-99, medhjælper h. gartneriejer Fr. Nielsen, Århus, førstemd. h. plejefaderen 1901-16, etabl. s. blomsterhandler i Struer og 1917 overtaget gartneriets blomsterforretning, till. driftsleder i plejefaderens gartneri 1936-51, overdraget blomsterforretningen til sønnen Poul Kjærsgaard Johansen 1953; tildelt sølvmedalje bl.



**K. Johansen**  
gartneriejer

Tilst Mark pr. Århus C.



**O. P. Johansen**  
gartneriejer

Slagelse



**P. R. Johansen**

gartneriejer  
Bramminge

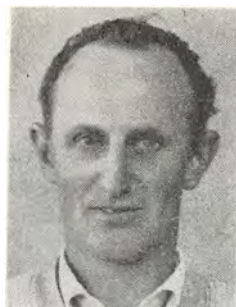

**T. W. Johansen**

planteskoleejer  
Lund Østj.

a. for kongevin; medl. af Alm. dansk Gartnerforening, formd. f. Holstebro-Struer kredsen, f. Struer Borgerforening.

Adr.: Østergade 10, Struer.

**Johansen, Mogens**, planteskoleejer; medl. af København og Omegns Planteskoleforening.

Firma: Planteskolen Alt til Haven, Hundige Strandvej 16, Greve Strand.

**Johansen, O.**, blomsterhandler; medl. af Dansk Blomsterhandlerforening.

Firma: Blomsterforretningen La France, Schweitzer Plads 4, Slagelse.

**Johansen, Olav**, plantageejer; medl. af Alm. dansk Gartnerforening.

Firma: Olav Johansen, plantageejer, Ballen pr. Ollerup.

**Johansen, Ole Peter**, gartneriejer; f. 7/11 1912 i Kbhvn., søn af malermester Lars Rafael Meyer Johansen; g. 27/11 1946 m. Gerda J., f. Sørensen; udd. i Fredensborg Slotsgartneri, Botanisk Have, Kbhvn. og Axel Olsens Planteskole, Kolding 1932-36, medhjælper bl. a. h. gartner Birch, Hellerup, etabl. gartneri i Slagelse 1937; produktion - u/glas: begonia, gerbera, hortensia, nelliker og grønne planter; medl. af Alm. dansk Gartnerforening, formd. f. sammes Slagelse kreds.

Adr.: Skovvej 12, Slagelse.

Firma: Gartneriet La France, Skovvej 12, Slagelse.

**Johansen, Poul Kjærsgaard**, blomsterhandler; f. 2/7 1919 i Alderslyst, Skanderborg amt, søn af gartner, blomsterhandler Marinus Johansen; g. 4/7 1943 m. Ella J., f. Østergaard; præliminæreksm. 1936, udd. h. gartneriejerne Laursen, Års, Harald Vang, Vejgård og Wichmann, Bellinge 1936-39, frekventeret kurser, medhjælper h. faderen og gartneriejer Asmussen, Rødovre, førstemd. h. faderen 1946, bestyrer sst. 1952, etabl. s. blomsterhandler og 1953 overtaget faderens blomsterforretning; forhandling af blomster; medl. af Dansk Blomster-

handlerforening, sekr. f. sammes midtjydske afd. s. 1957, medl. af Interflora-Danmark og Alm. dansk Gartnerforening, formd. f. Struer Blomsterhandlerklub s. 1964, medl. af best. f. Struer Turistforening s. 1961, af best. f. Struer Handelsstandsforening s. 1965.

Adr.: Østergade 10, Struer.

Firma: Acacia, Østergade 10, Struer.

**Johansen, Preben Rohde**, gartneriejer; f. 27/9 1934 i Bramminge, Ribe amt, søn af gartneriejer Carl Johansen; g. 15/10 1958 m. Else J., f. Christensen; udd. h. faderen 1948-53, medhjælper sst., førstemd. 1955-57, etabl. s. gartneriejer og 1957 overtaget virksomheden (grundlagt 1942); produktion - u/glas: begonia, saintpaulia og grønne planter, - friland: jordbær og blomkål, till. detailsalg af blomster og planter; medl. af Alm. dansk Gartnerforening og GASA, Esbjerg.

Adr.: Storegade 61, Bramminge.

Firma: Gartneriet Vesterled, Storegade 58, Bramminge.

**Johansen, Ruth Elisabeth**, blomsterhandler; f. 25/6 1918 i Farris, Vejle amt, datter af gårdejer Mathias Peter Hansen; g. 25/6 1944 m. blomsterhandler Holger J.; udd. s. barneplejerske, frekventeret Hoptrup højskole 1937-38, ekspeditrice h. gartneriejer Lauritzen, Åbenrå 1939-41, medarbejder h. ægtefællen s. 1964 (virksomheden grundlagt s. å.); forhandling af blomster, till. binderi.

Adr.: Mågevej 15, Herning.

Firma: Blomsterforretningen Flora, Vestergade 17, Herning.

**Johansen, Tage**, gartneriejer; medl. af Alm. dansk Gartnerforening.

Adr.: Balle pr. Silkeborg.

**Johansen, Tage**, blomsterhandler; medl. af Dansk Blomsterhandlerforening.

Firma: Blomsterforretningen Bristol, Lyongade 4, Kbhvn. S.

**Johansen, Th.**, frugthandler; medl. af Frugthandlerforeningen af 1889.



V. Aa. Johansen  
direktør  
Ålborg



V. S. Johansen  
gartneriejer  
Ledøje pr. Ballerup



E. V. Johansson  
blomsterhandler  
Kolding



P. H. H. Johnsen  
gartneriejer  
Yderup pr. Mundelstrup

Firma: Th. Johansen, frugthandler, Thorvaldsensvej 12, Kbhvn. V.

**Johansen, Thorliff Wallentin**, planteskoleejer; f. 5/6 1921 i Fasterholt, Ringkøbing amt, søn af gårdejer Johs. Villads Johansen; g. 5/8 1945 m. Signe Marie W. J., f. Iversen; udd. s. gartner på Grejdalens Planteskole og Aarup Planteskole 1939–43, medhjælper på sidstnævnte planteskole 1943–45, bestyrer af Maribo Planteskole 1945–46, etabl. s. planteskoleejer i Lund Østj. 1946; fremdyrkning og forhandling af haveplanter, buske og træer; medl. af Alm. dansk Gartnerforening og af best. f. Lund vandværk s. 1959.

Adr.: Lund Østj.

Firma: Johansen's Planteskole, Lund Østj.

**Johansen, Vagn Aage**, direktør; f. 15/6 1903 i Rønne, søn af postekspedient Mathias Christoffer Johansen; g. 18/2 1950 m. Poula J., f. Jørgensen; bankudd. i Den danske Landmandsbank, Ålborg 1920–24, studieophold i USA 1924–32, bogholder i nuværende virksomhed 1932, direktør sst. s. 1953 (virksomheden grundlagt på Karolinelundsvej 1932, videreført på nuværende adr. i nyopført ejendom s. 1960); medl. af Alm. dansk Gartnerforening.

Adr.: Vesterbro 111, Ålborg.

Firma: Gartnernes Salgsforening, Frederikstadsvej, Ålborg.

**Johansen, Valdemar Sofus**, gartneriejer; f. 27/1 1910 i Kbhvn., søn af gartneriejer Johan Johansen; g. 3/9 1938 m. Ruth J., f. Steffensen; udd. h. gartneriejerne Poul Tange, Glostrup og H. P. Rasmussen, Rødovre 1924–29, etabl. s. gartneriejer i Ledøje 1945; produktion – u/glas: lathyrus, tomater, purløg, radiser og salat, – friland: chrysanthemum, aster, calendula og jordbær; medl. af Alm. dansk Gartnerforening.

Adr.: Ledøje pr. Ballerup.

Firma: Vald. S. Johansen, gartneriejer, Ledøje pr. Ballerup.

**Johansen, Viggo**, gartneriejer; f. 13/6 1914 i Søborg, Frederiksborg amt, søn af gårdejer Knud Jo-

hansen; g. 29/6 1941 m. Ellen J., f. Hansen; udd. h. gartneriejer Josias Christensen, Græsted og i Borsholmgårds gartneri, Saunte 1932–35, medhjælper h. gartneriejerne Elgaard Hansen, Frederiksværk og L. Larsen, Maribo, etabl. s. gartneriejer i Græsted 1941; till. detailsalg af blomster; medl. af Alm. dansk Gartnerforening, Dansk Blomsterhandlerforening og af best. f. sidstnævntes Nordsjællands kreds.

Adr.: Nygade 11, Græsted.

Firma: Gartneriet Godthåb, Nygade 11, Græsted.

**Johansson, Erik**, gartneriejer; f. 22/3 1907 i Sverige; produktion – u/glas: meloner og tomater, – friland: blomkål; medl. af Alm. dansk Gartnerforening.

Adr.: Ullerup pr. Store-Magleby.

Firma: Erik Johansson, gartneriejer, Ullerup pr. Store-Magleby.

**Johansson, Erik Vilhelm**, blomsterhandler; f. 21/12 1914 i Seest, Ribe amt, søn af arbejdsmd. Carl Alfr. Johansson; g. 27/4 1947 m. Rita J., f. Frederiksen; udd. h. gartneriejer Th. Pedersen, Kolding 1930–34, medhjælper sst. 1934–36, etabl. s. gartneriejer i Kolding 1946, overgået t. blomsterhandel 1956; forhandling af blomster; medl. af Dansk Blomsterhandlerforening, Interflora-Danmark og Alm. dansk Gartnerforening.

Firma: Erik Johansson, blomsterhandler, Rende-banen 14, Kolding.

**Johnsen, Chr. R.**, frugthandler; medl. af Landsorganisationen af Danmarks Frugt- og Blomsterhandlere.

Firma: Chr. R. Johnsen, frugthandler, Mølle-gade 11, Randers.

**Johnsen, Erling**, planteskoleejer; f. 10/5 1933 i Kbhvn., søn af gartner Jens Johnsen; g. m. Ingrid J., f. Madsen; udd. bl. a. h. planteskoleejer Veier-skou, Birkerød 1948–54, frekventeret Vilvorde Havebrugshøjskole 1954, etabl. s. planteskoleejer i



**S. Jonassen**  
anlægsgartner  
Brønshøj



**E. Juel**  
frugthandler  
Kbhvn. N.



**A. Juhl**  
planteskoleer  
Niverød pr. Nivå



**K. E. Juhl**  
gartneriejer  
S. Tranders pr. Gistrup

Blovstrød 1959; forhandling af planter; medl. af København og Omegns Plantehandlerforening.

Adr.: Blovstrød pr. Allerød.

Firma: Bloustrød Planteskole, Blovstrød pr. Allerød.

**Johnsen, J.**, gartner; medl. af Alm. dansk Gartnerforening.

Adr.: Høvelte pr. Birkerød.

**Johnsen, Peter Henning Holm**, gartneriejer; f. 5/7 1935 i Voel, Skanderborg amt, søn af telefonarbejder Rs. Holm Johnsen; g. 1/10 1960 m. Inge J., f. Rasmussen; udd. h. gartneriejerne Kurt Lørup, Flensted, Ths. Kragh Sørensen, Hørslevbol og Brdr. Krath, Åbyhøj 1950–55, frekventeret Beder Gartnerskole 1954–55, studieophold i Sverige 1957, medhjælper h. gartneriejerne, Brdr. Krath, Åbyhøj 1958–62, etabl. s. gartneriejer i Yderup 1962; produktion – u/glas: freesia og tomater; medl. af Alm. dansk Gartnerforening.

Adr.: Yderup pr. Mundelstrup.

Firma: Henning Johnsen, gartneriejer, Yderup pr. Mundelstrup.

**Johnson, N. E.**, frugthandler; medl. af Frugthandlerforeningen af 1889.

Firma: Torvehallen Isted, Istedgade 29, Kbhvn. V.

**Jokumsen, K.**, blomsterhandler; medl. af Dansk Blomsterhandlerforening.

Firma: Blomsterforretningen Aadalen, Søvej 43, Nykøbing F.

**Jonassen, Svend**, anlægsgartner; f. 13/7 1913 i Assens, søn af kirkegårdsgartner Aage Jonassen; g. 30/7 1938 m. Elisabeth J., f. Andersen; udd. på Assens kirkegård, h. gartneriejerne Brdr. Hedelund, Stige, Fyn, Chr. Asmussen, Rødovre og i gartneriet Emdruphøj, Kbhvn. 1932, frekventeret Vilvorde Havebrugshøjskole, etabl. s. anlægsgartner i Brønshøj 1935; anlægsgartneri; har skrevet fl. havebøger, havemedarbejder v. dagbladet Aktuelt, ugebladene Flittige Hænder og Hjemmet, till.

v. Vi med Hus og Have; medl. af Alm. dansk Gartnerforening.

Adr.: Sonnerupvej 85, Brønshøj.

Firma: Sv. Jonassen, anlægsgartner, Sonnerupvej 85, Brønshøj.

**Jonassen, Vilhelm**, gartneriejer; f. 7/9 1907 i Århus, søn af gartneriejer Aage Jonassen; g. 5/11 1932 m. Mary J., f. Andersen; udd. h. faderen og h. gartneriejerne, Brdr. Hedelund, Nisted og Frode Sørensen, Lyngby 1921–27, medhjælper h. gartneriejer Edv. Svendsen, Kastrop og h. faderen, etabl. s. gartneriejer og 1939 overtaget faderens virksomhed; produktion – u/glas: bl. a. tomater; medl. af Alm. dansk Gartnerforening og af Assens menighedsråd.

Adr.: Thorøhusevej 6, Assens.

Firma: Vilh. Jonassen, gartneriejer, Thorøhusevej 6, Assens.

**Jonassen, V.**, frugthandler; medl. af Frugthandlerforeningen af 1889.

Firma: V. Jonassen, frugthandler, Dronningensgade 48, Kbhvn. K.

**Joost, René**, gartneriejer; medl. af Alm. dansk Gartnerforening.

Adr.: Stengade 16, Kbhvn. N.

**Josefsen, Alfred**, blomsterhandler; f. 16/12 1914 i Hygum, Ringkøbing amt, søn af husmd. Carl Josefsen; g. 3/3 1940 m. Anna J., f. Pedersen; udd. h. gartneriejer J. P. Andersen, Ringkøbing 1932–35, medhjælper bl. a. v. Ringkøbing kirkegårde og h. gartneriejer Christensen, Ikast, etabl. s. blomsterhandler i Ringkøbing 1939, till. indehaver af gartneri 1946–63; forhandling af blomster, frugt og grønt; medl. af Alm. dansk Gartnerforening, Dansk Blomsterhandlerforening, af best. f. sammes midtjydsk afd. s. 1963, medl. af Interflora-Danmark, af best. f. LO, Ringkøbing afd. s. 1962.

Adr.: Skolevænget 5, Ringkøbing.

Firma: Alfred Josefsen, blomsterhandler, Nygade 25, Ringkøbing.

**Juel, Else**, frugthandler; f. 17/1 1932 i Lyngså, Hjørring amt; udd. i viktualiebranchen, etabl. s.



**R. V. Juhl**  
frugthandler  
Brønshøj



**V. Juhl**  
planteskoleejer  
Herlev



**G. Jungdal**  
gartneriejer  
Vinding pr. Vejle



**A. A. Junker**  
gartneriejer  
Haderslev

frugthandler i Kbhvn. 1958; forhandling af frugt og grønt; medl. af Frugthandlerforeningen af 1889.

Adr.: Thorsgade 10, Kbhvn. N.

Firma: Else Juel, frugthandler, Thorsgade 4, Kbhvn. N.

**Juellund, Erik**, gartner; medl. af Alm. dansk Gartnerforening.

Adr.: Oxford Allé 37, Kbhvn. S.

**Juhl, Aksel**, planteskoleejer; f. 11/8 1932 i Tårs, Hjørring amt, søn af murer Juhl; g. 7/7 1956 m. Inger J., f. Nielsen; udd. i Højhave Planteskole, Tårs og i Spejlborgs Planteskole, Brønderslev 1948–52, medhjælper på Beder Gartnerskole 1952–53, i Asger M. Jensens Planteskole, Holmstrup 1953–58, overgartner i Glæsels Planteskole, Hørsholm 1958–61, etabl. s. planteskoleejer i Niverød 1961; forhandling af planter, speciale: conifera og roser; medl. af København og Omegns Plantehandlerforening.

Adr.: Niverød pr. Nivå.

Firma: Niverød Planteskole, Niverød pr. Nivå.

**Juhl, Knud Erik**, gartneriejer; f. 11/3 1932 i Vejgård, Ålborg amt, søn af gartneriejer Knud Juhl; g. 4/7 1953 m. Lis J., f. Nielsen; udd. h. faderen og h. gartneriejerne Axel Buus, Ø. Sundby og Johs. Green Pedersen, Islev 1946–51, medhjælper h. stadsgartneren i Ålborg 1953–62, etabl. s. gartneriejer og 1962 overtaget faderens virksomhed (grundlagt 1930); produktion – u/glas: pelargonía, udplantningsplanter og agurker, – friland: chrysanthemum, kål og rabarber; medl. af Alm. dansk Gartnerforening.

Adr.: S. Tranders pr. Gistrup.

Firma: Knud E. Juhl, gartneriejer, S. Tranders pr. Gistrup.

**Juhl, Niels**, gartneriejer; f. 8/7 1914 i Jernved, Ribe amt, søn af husmd. Niels P. Juhl; g. 8/11 1936 m. Anne Margrethe J., f. Nielsen; udd. h. gartneriejerne J. Melballe, Gørding og Ankjær Gregersen, Esbjerg 1929–33, frekventeret Beder Gartnerskole 1931–32, medhjælper h. gartneriejer

Palle Nielsen, Vejen 1933–36, etabl. s. gartneriejer i Outrup 1936; produktion – u/glas: cyclamen m. v., – friland: chrysanthemum, blomkål og gulerødder, till. detailsalg; medl. af Alm. dansk Gartnerforening, Dansk Blomsterhandlerforening og Interflora-Danmark, medl. af best. f. Outrup Borgerforening og f. Outrup vandværk.

Adr.: Storegade 18, Outrup.

Firma: Handelsgartneriet Flora, Outrup.

**Juhl, O.**, gartner; medl. af Alm. dansk Gartnerforening.

Adr.: Hjortevænget 9, Hornbæk.

**Juhl, Richard Vigand**, frugthandler; f. 16/3 1941 i Kbhvn., søn af anlægsgartner Martin C. Juhl; handelsudd. i kolonialfa. 1956–60, ekspedient fl. steder, etabl. s. frugthandler i Brønshøj og 1964 overtaget nuværende virksomhed; forhandling af frugt, speciale: udenlandske delikatesser og krydderier.

Adr.: Frederikssundsvej 299, Brønshøj.

Firma: Glumsø Frugt, Frederikssundsvej 303, Brønshøj.

**Juhl, Th.**, frugthandler; medl. af Landsorganisationen af Danmarks Frugt- og Blomsterhandlere.

Firma: Th. Juhl, frugthandler, Langelandsgade 173, Århus C.

**Juhl, Valdemar**, planteskoleejer; f. 1/2 1932 i Haderslev, søn af hønseriejer Nis P. Juhl; udd. bl. a. h. gartneriejer Leif Andersen, Sengeløse 1948–52, medhjælper bl. a. h. gartneriejer Mørck, Vridsløse og v. skolebotanisk have, etabl. s. planteskoleejer i Herlev 1962; forhandling af planter; medl. af Alm. dansk Gartnerforening.

Adr.: Oldamsvej 47, Herlev.

Firma: Vald. Juhl, planteskoleejer, Oldamsvej 47, Herlev.

**Juhler, H. P.**, gartneriejer; medl. af Alm. dansk Gartnerforening.

Firma: H. P. Juhler, gartneriejer, St. Pottergade 1, Åbenrå.

**Jungdal, Gunnar**, gartneriejer; f. 3/10 1927 i Horsens, søn af revisor Lars Chr. Jungdal; g. 23/5 1953 m. Bente J., f. Jensen; udd. h. gartneriejerne Aage Henry Pedersen, Vejle og Harald Glavind, Tilst 1942–47, medhjælper i fa. M. Jørgensens Frøavl, Grejsdal 1947–54, etabl. s. gartneriejer i Vinding 1954; produktion – u/glas: chrysanthemum og tomater; medl. af Alm. dansk Gartnerforening.

Adr.: Vinding pr. Vejle.

Firma: Gunnar Jungdal, gartneriejer, Vinding pr. Vejle.

**Junge, Torben**, blomsterhandler; medl. af Dansk Blomsterhandlerforening.

Firma: Junges Blomster, Søren Møllers Gade 22, Randers.

**Jungemann, C.**, gartner; medl. af Alm. dansk Gartnerforening.

Adr.: Sandvig pr. Mern.

**Junker, Anders Agertoft**, gartneriejer; f. 28/7 1905 i Haderslev, søn af gårdejer Johan Junker; etabl. s. gartneriejer i Haderslev 1924, till. overtaget faderens gård 1946; produktion – u/glas: chrysanthemum, agurker og tomater, – friland: blomkål m. v., till. detailsalg af blomster; medl. af Alm. dansk Gartnerforening.

Adr.: Haderslev.

Firma: Gartneriet Skovlyst, Haderslev.

**Justesen, Aage**, gartneriejer; medl. af Alm. dansk Gartnerforening.

Firma: V. A. Justesen, gartneriejer, Hvalsund.

**Justesen, Helge Ingvard**, gartneriejer; f. 5/8 1919 i Avnslev, Svendborg amt, søn af gartneriejer Anders Jørgen Justesen; g. 9/10 1948 m. Vera Mary J., f. Rasmussen; udd. h. faderen 1933–37, frekventeret Beder Gartnerskole, medhjælper h. faderen, etabl. s. gartneriejer og 1951 overtaget faderens virksomhed; till. detailsalg og binderi; medl. af Alm. dansk Gartnerforening, revisor f. Gartnerforeningen for Nyborg og Omegn.

Adr.: Avnslev.

Firma: Helge Justesen, gartneriejer, Avnslev.

**Justesen, Peter**, adm. direktør; f. 3/1 1923 på Frbg., søn af grosserer Julius Peter Justesen; g. 13/10 1947 m. Ruth J., f. Gjersing; realeksm. 1939, handelsudd. i faderens virksomhed 1939–41, eksm. fra Niels Brocks handelsskole 1943, repræsentant i virksomhedens Randers afd. 1943–44, hjemsendt s. løjtnant 1947, studieophold i USA 1947–49, medarbejder i Kbhvn.s afd. s. 1944 (virksomheden udvidet m. filial i USA 1947); import og forhandling af udenlandsk frugt og kolonialvarer; medl. af Foreningen af Frugt-Importører i København.

Adr.: Richelieus Allé 14, Hellerup.

Firma: Brdr. Justesen København A/S, Naverland 5-7, Glostrup.

**Justesen, Svend Aage**, overgartner; f. 11/4 1912 i Hadsund, Ålborg amt, søn af købmd. Søren Ju-

stesen; g. 10/11 1940 m. Esther Margrethe J., f. Christensen; udd. h. gartneriejerne Uhrenholdt, Hadsund, A. Wohlleben, Stige Fyn og i gartneriet u. statshospitalet, Nykøbing S. 1926–31, privatgartner i Nødebo 1933–36, medhjælper h. plantageejer Hardy Hansen, Fredensborg og i Vallø slots-have, ass. v. statshospitalet, Risskov 1943–57, overgartner v. Visborggård Plejehjem, Visborg s. 1957; medl. af Alm. dansk Gartnerforening.

Adr.: Gartnerboligen, Visborggård, Visborg.

Firma: Visborggård Plejehjem, Visborg.

**Justesen, Theodor**, gartneriejer; f. 3/10 1909 i Åbybro, Ålborg amt, søn af graver Peder Justesen; g. 5/1 1936 m. Emma J., f. Pedersen; udd. h. gartneriejerne Th. Miller, Birkelse Hovedgaard og C. Christensen, Ålborg 1925–30, medhjælper 1930–34, etabl. s. gartneriejer i Åbybro 1934–36, i N. Uttrup 1936–63, i Svenstrup J. s. 1963; produktion – friland: grøntsager og stauder t. afskæring, bl. a. dornicum, margerit, primula, forglemmigej, aster alpinus; medl. af Alm. dansk Gartnerforening, formd. f. N. Uttrup brugsforening 1959–63.

Adr.: Svenstrup J.

Firma: Gartneriet Vestre Mølle, Svenstrup J.

**Juul, Carl**, blomsterhandler; medl. af Dansk Blomsterhandlerforening.

Firma: Blomsterforretningen Flora, Jernbanegade 42, Nykøbing F.

**Juul, Egon**, gartner; medl. af Alm. dansk Gartnerforening.

Firma: Egon Juul, gartner, Nandrupsvvej 8, Kbhvn. F.

**Juul, Leif**, blomsterhandler; f. 16/12 1935 i Bording, Ringkøbing amt, søn af bagermester Niels A. Juul; g. 29/5 1960 m. Birgit J., f. Selch; udd. h. gartneriejerne Einer Nielsen, Hammerum og Aage Glavind, Fårup 1950–55, frekventeret Beder Gartnerskole, binderiprøve 1957, blomsterdekoratør i Norge 1957–60, etabl. s. blomsterhandler i Århus og 1960 overtaget nuværende virksomhed (grundlagt 1949); forhandling af blomster; medl. af Dansk Blomsterhandlerforening, af best. f. Aarhus Blomsterhandlerforening s. 1964, medl. af Interflora-Danmark.

Adr.: Otto Ruds Gade 40, Århus N.

Firma: Juuls Blomster, Otto Ruds Gade 40, Århus N.

**Juul-Larsen, Sara**, frugtgrosserer.

Firma: Sara Juul-Larsen, grosserer, Dyrlund pr. Klippinge.

**Jürgensen, H.**, blomsterhandler; medl. af Dansk Blomsterhandlerforening.

Firma: Blomsterforretningen Belle Fleur, Brogade 2, Saksøbing.

**Jützler, Hans Peter Christensen**, frugthandler; f. 26/4 1911 i Varde, søn af arbejdsmd. Adam Jützler; g. 12/5 1936 m. Gabriella J., f. Lauridsen;



**H. I. Justesen**  
gartneriejer  
Avnslev



**T. Justesen**  
gartneriejer  
Svenstrup J.



**L. Juul**  
blomsterhandler  
Århus N.



**A. Jønsson**  
gartneriejer  
Smørumovre pr. Måløv

indt. 1945 v. forskelligt erhverv, etabl. s. frugthandler i Esbjerg 1945; forhandling af frugt, grønt, dybfrost, konserves, blomster, vin og spirituosa; medl. af Landsorganisationen af Danmarks Frugt- og Blomsterhandlere, kasserer f. sammes Esbjerg kreds 1951-66, medl. af best. s. 1966.

Adr.: Mådevej 31, Esbjerg.

Firma: Hans P. Jützler, frugthandler, Kongensgade 12, Esbjerg.

**Järvinen, Flemming**, grosserer.

Firma: Jyske Kartoffler & Frugt, Klitmøllervej 37, Vanløse.

**Jønsson, Anders**, gartneriejer; f. 4/9 1937 i Herlev, Kbhvn.s amt, søn af gartneriejer John Jønsson; g. 27/6 1959 m. Anni J., f. Daugaard; udd. i A/S Den gamle Have, Herlev filial, h. gartneriejerne Arne Larsen, Ejby og Chr. Bjørn, Bagsværd 1952-56, medhjælperprøve 1956, driftsleder h. faderen 1958-63, etabl. s. gartneriejer i Smørumovre 1963; produktion - u/glas: cineraria, cyclamen og pelargonía, - friland: chrysanthemum og georginer; medl. af Alm. dansk Gartnerforening.

Adr.: Smørumovre pr. Måløv.

Firma: Gartneriet Bejersgave, Smørumovre pr. Måløv.

**Jønsson, Henrik Marius Ferdinand**, gartneriejer; f. 31/12 1920 i Bredsten, Vejle amt, søn af arbejdsmd. Johan Jønsson; g. 9/12 1953 m. Lilly J., f. Rydbirk Thomsen; udd. h. gartneriejerne E. Dahl, Esbjerg og Poul Callesen, Rødovre 1935-39, medhjælper bl. a. h. førstnævnte og h. gartneriejerne Olsen Balle, Hvissinge og Chr. Bjørn, Bagsværd, frekventeret Beder Gartnerskole 1937, etabl. s. gartneriejer i Esbjerg 1945; produktion - u/glas: tomater og udplantningsplanter, - friland: chrysanthemum, sommerblomster og udplantningsplanter, till. detailsalg og torvesalg; medl. af Alm. dansk Gartnerforening, af best. f. sammes Esbjerg kreds s. 1954, medl. af GASA, Esbjerg.

Adr.: Ribegade 141, Esbjerg.

Firma: Henrik Jønsson, gartneriejer, Ribegade 139, Esbjerg.

**Jønsson, Robert**, planteskoleejer; medl. af Alm. dansk Gartnerforening.

Firma: Robert Jønsson, planteskolejer, Syrenvej 4, Langeskov.

**Jørgensen, Aage**, blomsterhandler; medl. af Dansk Blomsterhandlerforening.

Firma: Blomsterforretningen Sara, Hjallesvej 10, Odense.

**Jørgensen, Aage**, gartner; medl. af Alm. dansk Gartnerforening.

Adr.: Lammestrup pr. Borup.

**Jørgensen, Aage**, gartneriejer; medl. af Alm. dansk Gartnerforening.

Firma: Aage Jørgensen, gartneriejer, Orehoved.

**Jørgensen, A.**, frugthandler; medl. af Landsorganisationen af Danmarks Frugt- og Blomsterhandlere.

Firma: A. Jørgensen, frugthandler, Østergade 16, Esbjerg.

**Jørgensen, Aksel**, gartneriejer; f. 20/1 1899 i Ø. Snede, Vejle amt, søn af landmd. Knud Jørgensen; g. 7/4 1923 m. Frederikke J., f. Poulsen; udd. v. landbrug, etabl. s. gartneriejer i Ølsted 1925; produktion - u/glas: tomater, - friland: jordbær, meloner og kartofler; medl. af Alm. dansk Gartnerforening.

Adr.: Ølsted pr. Brobyværk.

Firma: Aksel Jørgensen, gartneriejer, Ølsted pr. Brobyværk.

**Jørgensen, Aksel**, gartneriejer; f. 6/3 1911 i Århus, søn af gartneriejer Hans J. Jørgensen; g. 15/11 1935 m. Inge J., f. Petersen; udd. h. gartneriejer Peter Kragh, Mørkøv 1925-30, medhjælper h. faderen, etabl. s. gartneriejer i Brønshøj 1948, i Karlslunde 1956, i Hejnerup s. 1963; produktion - u/glas: purløg; medl. af Alm. dansk Gartnerforening.

Adr.: Hejnerup pr. Tureby.

Firma: Gartneriet Birkelyst, Hejnerup pr. Tureby.





**H. M. F. Jønsson**  
gartneriejer  
Esbjerg



**A. Jørgensen**  
gartneriejer  
Ølsted pr. Brobyværk

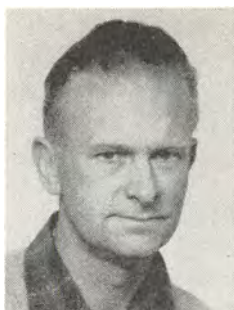

**A. H. Jørgensen**  
gartneriejer  
Vojens



**B. Jørgensen**  
gartneriejer  
Sandbjerg pr. Hørsholm

**Jørgensen, Albert Niels**, gartneriejer; f. 10/2 1910 i Tømmerup, Kbhvn.s amt, søn af gårdejer Hans Alb. Jørgensen; udd. h. faderen, etabl. s. gartneriejer og overtaget faderens virksomhed; produktion – friland: kartofler og løg.

Adr.: Tømmerupvej 74, Kastrup.

Firma: Alb. Jørgensen, gartneriejer, gartneriet Tømmerupgård, Tømmerupvej 74, Kastrup.

**Jørgensen, Alfred**, driftsleder; medl. af Alm. dansk Gartnerforening.

Firma: Gartneriet Salix, Ravnholt pr. Herrested.

**Jørgensen, Alfred**, gartner; medl. af Alm. dansk Gartnerforening.

Adr.: Blanke.

**Jørgensen, Anders Hansen**, gartneriejer; f. 1/5 1921 i Vojens, Haderslev amt, søn af overportør Jens Jørgensen; g. 6/5 1945 m. Inga J., f. Jensen; udd. h. planteskoleejer Iversen, Haderslev, h. gartneriejerne Jens Lund, Vojens og Skovmand Jørgensen, Over-Jerstal 1939–43, medhjælper h. sidstnævnte, etabl. s. gartneriejer i Vojens, udvidet m. detailsalg af blomster 1960; medl. af Alm. dansk Gartnerforening, Dansk Blomsterhandlerforening og Interflora-Danmark.

Adr.: Vojens.

Firma: Bregnebjerg Handelsgartneri, Vojens.

**Jørgensen, Anders Martin**, gartneriejer; f. 15/7 1900 i Kastrup, Kbhvn.s amt, søn af gartneriejer Peter Jørgensen; udd. h. faderen 1914–18, medhjælper sst., etabl. s. gartneriejer og 1958 overtaget virksomheden; produktion – friland: agurker, blomkål, løg, porrer, rødbeder, selleri og smågrønt.

Adr.: Tømmerup pr. Kastrup.

Firma: Anders M. Jørgensen, gartneriejer, gartneriet Dalen, Tømmerup pr. Kastrup.

**Jørgensen, Arne**, frugthandler; medl. af Landsorganisationen af Danmarks Frugt- og Blomsterhandlere.

Firma: Arne Jørgensen, frugthandler, Rugårdsvej 54, Odense.

**Jørgensen, Asger**, gartnerformand; f. 10/3 1906 i Kbhvn.; g. 29/8 1933 m. Karen J., f. Pedersen; udd. s. gartner, gartner v. Gentofte kommune 1936, v. Mariebjerg kirkegård s. 1937, gartnerformd. sst. s. 1947.

Adr.: Christian X's Allé 34, Lyngby.

Firma: Gentofte kommunes begravelsesvæsen, Mariebjerg kirkegårds kontor, Mariebjergvej, Gentofte.

**Jørgensen, Axel**, frugthandler; medl. af Landsorganisationen af Danmarks Frugt- og Blomsterhandlere.

Firma: Axel Jørgensen, frugthandler, Røddegårdsvej 98 B, Odense.

**Jørgensen, Bent**, gartneriejer; f. 5/9 1935 i Kirke-Helsing, Holbæk amt, søn af gårdejer Jørgen Jørgensen; udd. h. gartneriejerne Sigurd Nylov, Ubby, Charles Jensen, Skellebjerg og Gunnar Jensen, Skibstrup 1950–55, medhjælper h. sidstnævnte, etabl. s. gartneriejer i Sandbjerg 1958; produktion – u/glas: påskeliljer, tulipaner, kaktus og spansk peber; medl. af Alm. dansk Gartnerforening.

Adr.: Sandbjerg pr. Hørsholm.

Firma: Gartneriet Månedalen, Sandbjerg pr. Hørsholm.

**Jørgensen, Bent**, gartneriejer; f. 13/8 1931 i Lumby, Odense amt, søn af gartneriejer Vald. Jørgensen; g. 1/3 1958 m. Betty J., f. Rasmussen; udd. h. faderen 1945–59, medhjælper bl. a. i Norge, etabl. s. gartneriejer i Skovstrup 1957; produktion – u/glas: anemoner, freesia og agurker; medl. af Alm. dansk Gartnerforening.

Adr.: Skovstrup pr. Knarreborg.

Firma: Bent Jørgensen, gartneriejer, Skovstrup pr. Knarreborg.

**Jørgensen, Bent**, gartneriejer; f. 27/1 1937 i Torkildstrup, Maribo amt, søn af graver Gunnar Jørgensen; g. 28/3 1958 m. Margit J., f. Rasmussen; udd. h. gartneriejerne Poul Hansen, Karleby og Arnold Rasmussen, Eskildstrup 1952–57, etabl.

s. gartneriejer i Moseby 1960; produktion – u/glas: chrysanthemum, agurker og tomater; medl. af Alm. dansk Gartnerforening.

Adr.: Moseby pr. Horbelev.

Firma: Bent Jørgensen, gartneriejer, Moseby pr. Horbelev.

**Jørgensen, Bent Bonne**, konsulent; medl. af Alm. dansk Gartnerforening.

Adr.: Pile Allé, Allerød.

**Jørgensen, Birgit**, blomsterhandler; medl. af Dansk Blomsterhandlerforening.

Firma: Blomsterforretningen La Fleur, Brogade 3, Odense.

**Jørgensen, Børge**, gartner; f. 2/9 1932 i Grubbe- mølle, Svendborg amt, søn af gartneriejer Martin Jørgensen; udd. h. faderen 1947–51, medhjælper sst. s. 1951 (virksomheden grundlagt 1924); produktion – friland: jordbær.

Adr.: Grubbemølle pr. Fåborg.

Firma: Martin Jørgensen, gartneriejer, Grubbe- mølle pr. Fåborg.

**Jørgensen, Børge**, gartner.

Adr.: Asum pr. Odense.

**Jørgensen, Børge**, blomsterhandler; medl. af Dansk Blomsterhandlerforening.

Firma: Børge Jørgensen, blomsterhandler, Ka- lundborgvej 5, Slagelse.

**Jørgensen, C. Adelsten**, gartneriejer; medl. af Alm. dansk Gartnerforening.

Firma: Gartneriet Kirkekilde, Øster-Marie.

**Jørgensen, Carl**, gartneriejer; medl. af Alm. dansk Gartnerforening.

Firma: Carl Jørgensen, gartneriejer, Bobakken 12, Vanløse.

**Jørgensen, Carsten Rosenkilde**, gartneriejer; f. 29/11 1944 i Hellested, Præstø amt, søn af værktøjerhandler Hans Ove Jørgensen; udd. h. gartneriejerne Kristensen, Møllemark og Glæsel, Hørsholm samt i gartneriet Adal, Kokkedal 1959–63, frekventeret Beder Gartnerskole 1963, studieophold i Sverige, medhjælper h. gartneriejer Thyssen, Køge, etabl. s. gartneriejer i Strøby Egede 1965.

Adr.: Strøby Egede pr. Køge.

Firma: Carsten Rosenkilde Jørgensen, gartneri- ejer, Strøby Egede pr. Køge.

**Jørgensen, Cecilie**, blomsterhandler; f. 12/8 1897 i Kbhvn., datter af maskinarbejder L. P. Frederik- sen; g. m. blomsterhandler Carl J.; udd. s. binder i nuværende virksomhed 1911–15, etabl. s. blom- sterhandler og 1918 overtaget virksomheden; for- handling af blomster; medl. af Dansk Blomster- handlerforening.

Adr.: Tesdorpsvej 33 C, Kbhvn. F.

Firma: Carl Jørgensen-Blomster, Vesterbrogade 106, Kbhvn. V.

**Jørgensen, Chr.**, gartner; medl. af Alm. dansk Gartnerforening.

Adr.: Frederikssundsvej 179 A, Brønshøj.

**Jørgensen, Christa Gejlager**, frugthandler; f. 22/3 1911 i Vamdrup, datter af gartneriejer Jør- gen Gejlager; g. 1/1 1936 m. frugthandler Ejner J.; udd. h. faderen, etabl. s. frugthandler i Kolding 1941 sm. m. ægtefællen, videreført virksomheden; forhandling af frugt, grønt og blomster; medl. af Landsorganisationen af Danmarks Frugt- og Blom- sterhandlere.

Adr.: Haderslevvej 29, Kolding.

Firma: Christa Jørgensen, frugthandler, Haders- levvej 29, Kolding.

**Jørgensen, Christen**, gartneriejer; f. 24/2 1935 i Ragebøl, Sønderborg amt, søn af karetmager Peter Jørgensen; udd. h. gartneriejerne Jens P. Jessen, Dybbøl, Reinemeir, Sønderborg og Chr. Lunde, Blommenslyst 1950–54, medhjælper på Gartner- hjemmet, Ragebøl og h. Carl Jepsen, Korsholm, frekventeret Beder Gartnerskole 1956–57, Vilvorde Havebrugshøjskole 1961, studieophold i England 1958–59, etabl. s. gartneriejer i Ragebøl 1962; produktion – u/glas: franske anemoner, agurker og salat; medl. af Alm. dansk Gartnerforening, af best. f. sammes Als-Sundeved kreds, af best. f. GASA, Sønderborg.

Adr.: Ragebøl pr. Dybbøl.

Firma: Christen Jørgensen, gartneriejer, Ragebøl pr. Dybbøl.

**Jørgensen, Dirch**, gartneriejer; f. 28/9 1930 i Kbhvn., søn af gartneriejer Jens Johan Jørgensen; g. 3/5 1953 m. Anna Lise J., f. Kristensen; udd. i gartnerierne Hyldevang, Sengeløse, Gartnergården, Brøndbyvester og Nybo, Glostrup samt h. gartneri- ejer H. A. Hansen, Thurø 1945–50, frekventeret Beder Gartnerskole 1952–53, studieophold i Norge og Sverige, medhjælper h. gartneriejer Verner Ras- mussen, Herstedøster 1953, gartnerformd. sst. indt. 1956, etabl. s. gartneriejer i Kildebrønde 1956; pro- duktion – u/glas: agurker, formering af agurke- planter og drivning af purløg; medl. af Alm. dansk Gartnerforening.

Adr.: Byvej 1-3-7, Kildebrønde pr. Glostrup.

Firma: Gartneriet Birkedal, Byvej 1-3-7, Kilde- brønde pr. Glostrup.

**Jørgensen, E.**, frugthandler; medl. af Landsorga- nisationen af Danmarks Frugt- og Blomsterhand- lere.

Firma: E. Jørgensen, frugthandler, Dronning Alexandrines Gade 18, Gedser.

**Jørgensen, Edvard Ejnar**, gartneriejer; f. 24/3 1903 i Tømmerup, Kbhvn.s amt, søn af gårdejer Peter Jørgensen; g. 2/12 1931 m. Tove J., f. Schultz; udd. h. faderen, medhjælper sst., etabl. s. gartneriejer og 1931 overtaget virksomheden; pro- duktion – friland: kartofler og grøntsager; medl. af Amagerlands Producentforening.

Adr.: Tømmerupvej 89, Kastrup.



**B. Jørgensen**  
gartneriejer

Skovstrup pr. Knarreborg



**C. Jørgensen**  
gartneriejer

Ragebøl pr. Dybbøl



**D. Jørgensen**  
gartneriejer

Kildebrønde pr. Glostrup

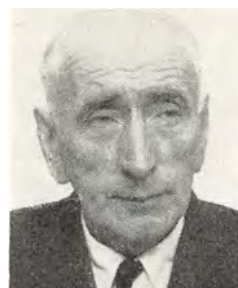

**E. E. Jørgensen**  
gartneriejer

Kastrup

Firma: Edv. Jørgensen, gartneriejer, gartneriet Bakkegård, Tømmerupvej 89, Kastrup.

**Jørgensen, Egon**, planteskolebestyrer; f. 8/6 1938 i Hellestrup, Holbæk amt, søn af gartneriejer Georg Marius Jørgensen; g. 4/5 1963 m. Birthe J., f. Thomsen; udd. h. planteskoleejerne Erland Nielsen, Holbæk, Anker Simonsen, Hillerød og i D. T. Poulsens Planteskole, Kvistgård 1953–58, bestyrer i nuværende virksomhed s. 1963; forhandling af planter, speciale: stedsgrønne planter og stauder; medl. af Dansk Planteskoleejerforening.

Adr.: Køgevej, Roskilde.

Firma: D. T. Poulsens Planteskole, Køgevej, Roskilde.

**Jørgensen, Eigil Lindved**, gartneriejer; f. 11/10 1911 i Flakkebjerg, Sorø amt, søn af gartner Ludv. Jørgensen; g. 22/11 1936 m. Agnes L. J., f. Eis; udd. h. gartneriejerne L. P. Andersen, Slagelse og L. P. Jørgensen, Skælskør samt i fa. Haslev Blomstereksport, Haslev 1927–32, etabl. s. gartneriejer i Sorø, udvidet m. detailsalg af blomster; medl. af Alm. dansk Gartnerforening og Dansk Blomsterhandlerforening.

Adr.: Holbækvej 12, Sorø.

Firma: E. Lindved Jørgensen, gartneriejer, Holbækvej 12, Sorø.

**Jørgensen, Ella Steen**, blomsterhandler; f. 30/5 1909 i Slagelse, datter af gartneriejer Hans Hansen; g. 24/3 1935 m. gartneriejer Kristian Steen J., død 1959; udd. s. blomsterdekoratør h. faderen, i fa. La Reine, Randers og h. blomsterhandlerne Niels Jensen, Kbhvn. og L. Larsen, Århus, frekventeret binderkursus 1947, s. 1935 leder af binderafd. i ægtefællens virksomhed, s. 1959 videreført ægtefællens blomsterforretning (grundlagt 1948, overtaget 1954); forhandling af frugt og blomster; medl. af Dansk Blomsterhandlerforening og Interflora-Danmark.

Adr.: Vestergade 17, Ålestrup.

Firma: Viola, Vestergade 17, Ålestrup.

**Jørgensen, Else**, blomsterhandler; medl. af Dansk Blomsterhandlerforening.

Firma: Else Jørgensen, blomsterhandler, Søndergade 12, Abenrå.

**Jørgensen, Emil**, gartneriejer; f. 21/4 1931 i Grønbæk, Viborg amt, søn af smedemester Fr. Jørgensen; g. 25/6 1955 m. Inger-Lise J., f. Nørgaard-Jensen; udd. h. gartneriejerne Johs. Sørensen, Ans, Alfr. Hansen, Rødkærbro og Knud Blæsbjerg, Jebjerg 1946–51, frekventeret Beder Gartnerskole 1950 og 1952, medhjælper h. gartneriejer Holger Mikkelsen, Bjerringbro 1954–64, etabl. s. gartneriejer i Hjermind 1964; produktion – u/glas: chrysanthemum, kosterroser og pelargonía, till. detailsalg; medl. af Alm. dansk Gartnerforening.

Adr.: Hjermind pr. Bjerringbro.

Firma: Gartneriet Bakkely, Hjermind pr. Bjerringbro.

**Jørgensen, Emil**, kommissionær.

Adr.: Magnoliavej 27, Glostrup.

**Jørgensen, Erhardt**, gartneriejer; f. 21/2 1927 i Pårup, Odense amt, søn af forretningsfører Jørgen Jørgensen; g. 27/11 1954 m. Ellen Margrethe J., f. Andersen; udd. h. gartneriejerne Poul Bang Jørgensen, Snestrup, Chr. Klink Larsen, Tarup, Sv. Nielsen, Alledst og forsøgsgartneriet, Hunderup 1942–46, medhjælper h. gartneriejer Poul Mose, Glamsbjerg, gartneriforpagter i Villestofte 1953, etabl. s. gartneriejer og 1954 overtaget virksomheden, frekventeret Vilvorde Havebrugshøjskole, virksomheden udvidet 1963; produktion – u/glas: freesia og tomater, – friland: korn, kål, porrer, selleri, sukkerroer t. fabrik; medl. af Alm. dansk Gartnerforening.

Adr.: Spangsvej 116, Villestofte.

Firma: Erh. Jørgensen, gartneriejer, Spangsvej 116, Villestofte.

**Jørgensen, Erik**, gartneriejer; f. 4/11 1896 i Sandbjerg, Frederiksborg amt, søn af gartneriejer Fr. Jørgensen; g. 28/7 1923 m. Ellen J., f. Larsen; udd. h. gartneriejerne Jens Larsen, Høsterkøb, Sophus Mohr og Karl Andersen, begge Frbg. 1911–16, medhjælper h. sidstnævnte læremester, gartnerformd. sst., etabl. s. gartneriejer og 1926 over-



*E. Jørgensen*  
planteskolebestyrer  
Roskilde



*E. Jørgensen*  
gartneriejer  
Hjermind pr. Bjerringbro



*E. Jørgensen*  
gartneriejer  
Villosefte



*E. Jørgensen*  
gartneriejer  
Høsterkøb pr. Hørsholm

taget virksomheden, overgået t. frilandsgartneri 1962; produktion – friland: stauder og frugt; medl. af Alm. dansk Gartnerforening.

Adr.: Høsterkøb pr. Hørsholm.

Firma: Erik Jørgensen, gartneriejer, Høsterkøb pr. Hørsholm.

**Jørgensen, Erik**, gartneriejer; f. 23/7 1922 i Magleby, Sorø amt, søn af gartner Karl Jørgensen; g. 3/10 1953 m. Else J., f. Frimann; udd. h. gartneriejer Bülow Olsen, Skælskør 1936–40, medhjælper sst. 1940–42, etabl. s. gartneriejer i Rønnede 1955; produktion – u/glas: cyclamen og udplantningsplanter, – friland: jordbær.

Adr.: Kongstedvej, Rønnede.

Firma: Erik Jørgensen, gartneriejer, Kongstedvej, Rønnede.

**Jørgensen, Erik**, frugthandler; medl. af Landsforeningen af Danmarks Frugt- og Blomsterhandlere.

Firma: Erik Jørgensen, frugthandler, Langgade 3, Nykøbing F.

**Jørgensen, Erik Reitz**, gartner; f. 28/7 1921 i Skelstrup, Maribo amt, søn af parcellist Hans Chr. Jørgensen; g. 5/4 1947 m. Elena J., f. Jacobsen; udd. h. gartneriejerne Fr. Olsen, Orebø og L. Jørgensen, Radsted 1936–40, frekventeret Vilvorde Havebrugshøjskole 1948, medhjælper bl. a. h. gartneriejerne S. Jørgensen, Marielyst, Chr. Tiedemann, Tranegilde og Brdr. Pedersen, Bellinge, gartneribestyrer i Skævinge 1947–49, gartner h. frk. Zachariae, Fredensborg 1949–54, afdelingsgartner i Fredensborg slotshave s. 1954; medl. af Alm. dansk Gartnerforening, tillidsmd. i slotshaven s. 1966.

Adr.: Paludan Müllers Vej 8, Fredensborg.

Firma: Fredensborg slotshave, Fredensborg.

**Jørgensen, Erik Theilgaard**, gartneriejer; f. 7/6 1920 i Seden, Odense amt, søn af gartneriejer Hans P. Erik Theilgaard Jørgensen; g. 7/10 1961 m. Karen T. J., f. Jørgensen; udd. h. gartneriejerne Jørgen Poulsen, Marslev og Edm. Jensen, Nisted

1935–39, medhjælper h. faderen, etabl. s. gartneriejer i Seden og 1960 overtaget faderens virksomhed (grundlagt 1920); produktion – u/glas: meloner, agurker, tomater og peber, – friland: jordbær, blomkål, løg, porrer og selleri, till. frugtplantage: æbler; medl. af Alm. dansk Gartnerforening og GASA, Odense.

Adr.: Seden.

Firma: Erik Theilgaard Jørgensen, gartneriejer, Seden.

**Jørgensen, Erland**, konsulent; medl. af Alm. dansk Gartnerforening.

Adr.: Margrethes Allé 28, Fruens Bøge.

**Jørgensen, Eyvind**, frugthandler; f. 3/11 1926 i Kbhvn.; g. 18/12 1948 m. Tove J., f. Hansen; handelsudd. h. frugthandler H. Eriksen, Frbg. 1942–46, ekspedient sst. 1946–49, etabl. s. frugthandler i Virum 1960 sm. m. hustruen; forhandling af frugt; medl. af Frugthandlerforeningen af 1889.

Adr.: Cedervænget 25, Virum.

Firma: Frugthandlerforeningen Hos Tove & Eyvind, Geels Plads 28, Virum.

**Jørgensen, Eva Baltzer**, blomsterhandler; f. 6/6 1912 i Kbhvn., datter af gartner Karl Hansen; udd. i gartnerier og medhjælper h. faderen, etabl. s. frugthandler i Glostrup 1942–49, etabl. s. blomsterhandler i Kbhvn. og 1953 overtaget nuværende virksomhed; forhandling af blomster, speciale: fantasibuketter; medl. af Helios Teleflora.

Adr.: Buntmagervej 8, Kbhvn. NV.

Firma: Blomsterhallen, Holbergsgade 15, Kbhvn. K.

**Jørgensen, E. Warberg**, gartnerforpagter; f. 18/6 1910 i Holeby, Maribo amt, søn af kvægavlslæder Jørgensen; udd. v. landbrug, medhjælper på Årslev forsøgsstation, forpagtet nuværende virksomhed 1953; produktion – friland: frugtplantage; medl. af Alm. dansk Gartnerforening.

Adr.: Årslev.



**E. R. Jørgensen**  
gartner  
Fredensborg

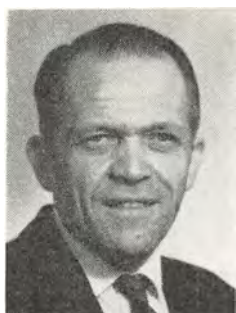

**E. T. Jørgensen**  
gartneriejer  
Seden



**F. Jørgensen**  
gartneriejer  
Brabrand



**F. H. Jørgensen**  
gartneriejer  
Stige Fyn

**Jørgensen, Folmer**, gartneriejer; f. 6/4 1913 i Attrup, Randers amt, søn af brugsforeningsuddeler Jens P. Jørgensen; g. 19/5 1956 m. Gerda J., f. Bundgaard; etabl. s. gartneriejer i Brabrand 1957; produktion – u/glas: iris og salat, – friland: alstroemeria; medl. af Alm. dansk Gartnerforening.

Adr.: Engdalsvej 80, Brabrand.

Firma: F. Jørgensen, gartneriejer, Engdalsvej 80, Brabrand.

**Jørgensen, Frank Hugo**, gartneriejer; f. 8/10 1932 i Lumby, Odense amt, søn af gartneriejer Alex Jørgensen; g. 9/11 1957 m. Birte J., f. Christiansen; udd. h. faderen, h. gartneriejerne Aage Frandsen, Avedøre og Boyesen, Stige Fyn 1946–50, frekventeret Beder Gartnerskole 1951–52, etabl. s. gartneriejer i Stige 1955, till. overtaget faderens virksomhed 1962 (grundlagt 1856); produktion – u/glas: tropiske planter, – friland: tulipaner; medl. af Alm. dansk Gartnerforening og af Stige sogneråd s. 1962.

Adr.: Haugevej 60–64, Stige Fyn.

Firma: Arnero Gartneri, Haugevej 60–64, Stige Fyn.

**Jørgensen, Frits**, gartner; medl. af Alm. dansk Gartnerforening.

Adr.: Maribovej, Stokkemarke.

**Jørgensen, G.**, planteskoleejer; medl. af København og Omegns Plantehandlerforening.

Firma: Nordsjællands Planteskole, Toelt pr. Kvistgård.

**Jørgensen, Georg**, gartneriejer; medl. af Alm. dansk Gartnerforening.

Firma: Georg Jørgensen, gartneriejer, Strøllille pr. Skævinge.

**Jørgensen, Georg**, gartner; medl. af Alm. dansk Gartnerforening.

Adr.: Annettevej 10, Charlottenlund.

**Jørgensen, Gerhard**, gartneriejer; f. 7/3 1915 i Store-Magleby, Kbhvn.s amt, søn af gartner og landmd. Niels P. Jørgensen; g. 19/10 1943 m.

Else Gerda J., f. Jensen; udd. h. gartneriejer Mørke, Tømmerup, A. Adriansen, Store-Magleby og Th. Suhr, Kastrup 1933–38, medhjælper h. faderen 1938–53, forpagtet faderens gartneri 1953, overtaget samme 1957 (grundlagt 1872); produktion – u/glas: meloner, – friland: speciale: blomkål; medl. af Alm. dansk Gartnerforening, af best. f. Amagerlands Producentforening og af best. f. Saltholm Ejerlaug.

Adr.: Fælledvej 61, Store-Magleby.

Firma: Gartneriet Bachersminde, Fælledvej 61, Store-Magleby.

**Jørgensen, G. M.**, gartneriejer; medl. af Alm. dansk Gartnerforening.

Firma: G. M. Jørgensen, gartneriejer, Egegårdsvej 28, Espergærde.

**Jørgensen, Gudm.**, gartner; f. 13/10 1915 i Kalundborg, søn af stationsmester Carl Jørgensen; g. m. Ellse J., f. Børresen; udd. h. gartneriejerne Robert Rasmussen, Sytofte, Nykøbing F. og P. Damgaard, Ønslev Falster 1930–35, medhjælper fl. steder, etabl. s. gartneriejer i Nykøbing F. 1938–55, till. etabl. s. blomsterhandler i Kbhvn. 1951; forhandling af blomster og planter, till. vedligeholdelse og anlæg af gravsteder; medl. af Dansk Blomsterhandlerforening.

Adr.: Kastrupvej 43-45, Kbhvn. S.

Firma: Gudm. Jørgensen, gartner, Kastrupvej 43-45, Kbhvn. S.

**Jørgensen, Gunnar**, gartneriejer; f. 7/2 1918 i Dalby, søn af møller Wilh. Jørgensen; g. 9/12 1941 m. Rita J.; udd. h. gartneriejerne Bækkeskov, Præstø, Stormly, Vanløse og Hansen, Vordingborg 1933–37, medhjælper h. gartneriejer Rytter, Lundby, etabl. s. gartneriejer i Rønnede 1942; produktion – u/glas: bl. a. begonia, – friland: jordbær og blomkål.

Adr.: Rønnede.

Firma: Gunnar Jørgensen, gartneriejer, Rønnede.

**Jørgensen, Gunnar**, gartneriejer; f. 28/8 1918 i Kbhvn., søn af skibsfører Jørgen Andreas Jørgen-



**G. Jørgensen**  
gartneriejer  
Store-Magleby



**G. Jørgensen**  
gartner  
Kbhvn. S.



**H. Jørgensen**  
gartnerformand  
Egå



**H. A. Jørgensen**  
gartneriejer  
Middelfart

sen; g. 2/11 1946 m. Rigmor J., f. Fisker; udd. i gartneriet Dæhnfeldt og i A/S Chr. Olsen, begge Odense og h. gartneriejer Sv. Larsen, Anderup 1935–38, frekventeret Ollerup Håndværkerskole 1938–39, Beder Gartnerskole 1945, medhjælper bl. a. i Sverige, etabl. s. gartneriejer i Skanderborg og 1946 overtaget nuværende virksomhed; produktion – u/glas: begonia, cyclamen og grønne planter, – friland: blomkål; medl. af Alm. dansk Gartnerforening og GASA, Århus, formd. f. Dansk Gartner-Ungdom 1943–44, redaktør af Gartner-Ungdommen 1943–46.

Adr.: Skanderborg.

Firma: Gartneriet Flora, Skanderborg.

**Jørgensen, Gunnar Birch**, frugthandler; f. 24/12 1918 i Lyngby, Kbhvn.s amt, søn af købmd. Niels P. Jørgensen; g. 6/4 1947 m. Jutta J., f. Nielsen; handelsudd. i fa. O. Nielsen, Gentofte 1935–39, etabl. s. frugthandler i Kbhvn. 1965; forhandling af frugt og grønt; medl. af Frugthandlerforeningen af 1889.

Adr.: Vigerslevvej 138, Kbhvn. Valby.

Firma: Frugtforretningen Finsenshave, Finsensvej 145, Kbhvn. F.

**Jørgensen, H.**, frugthandler; medl. af Landsorganisationen af Danmarks Frugt- og Blomsterhandlere.

Firma: H. Jørgensen, blomsterhandler, Torvehallen, Maribo.

**Jørgensen, Hans**, gartnerformand; f. 6/3 1921 i Herning, søn af tømremester Chr. Jørgensen; g. 4/3 1946 m. Gerda J., f. Lorentzen; udd. h. gartneriejer Andr. Elkjær, Herning og Chr. Lindvig, Vildbjerg 1936–40, medhjælper i nuværende virksomhed 1944, gartnerformd. sst. s. 1956 (virksomheden grundlagt 1942, udvidet 1956); medl. af Alm. dansk Gartnerforening.

Adr.: Tålførvej, Egå.

Firma: Svend Jensen, gartneriejer, Egå.

**Jørgensen, Hans.**

Firma: Hans Jørgensen, Bullerup pr. Agedrup.

**Jørgensen, Hans Anton**, gartneriejer; f. 23/3 1921 i Brænderup, Odense amt, søn af husmd. Johs. Ejler Jørgensen; udd. h. gartneriejerne Hust, Baaring, Aage Larsen, Middelfart og Knud M. Larsen, Anderup 1936–40, studieophold i Schweiz og Norge, medhjælper fl. steder, etabl. s. gartneriejer i Middelfart 1955; produktion – u/glas: begonia semper florens, primula, påskeliljer, salat og tomater; medl. af Alm. dansk Gartnerforening.

Adr.: Odensevej 116, Middelfart.

Firma: Hans Anton Jørgensen, gartneriejer, Odensevej 116, Middelfart.

**Jørgensen, Hans Jørgen**, gartneriejer; f. 6/9 1941 i Kbhvn., søn af gartneriejer Gunnar Jørgensen; udd. s. gartner, medhjælper h. faderen 1963, frekventeret Gartner- og Frugtavlervhøjskolen Søhus 1963, etabl. s. gartneriejer og 1966 optaget s. medindehaver i faderens virksomhed, virksomheden samtidig omdannet t. interessentskab; produktion – u/glas: agurker, – friland: blomkål.

Adr.: Søsrum pr. Veksvø Sjælland.

Firma: Gartneriet I/S Pilehøj, Søsrum pr. Veksvø Sjælland.

**Jørgensen, Hans Peter Villy**, gartneriejer; f. 27/4 1926 i Gunderslev, Sorø amt, søn af gartneriejer Th. Jørgensen; g. 2/11 1951 m. Laura J., f. Sørensen; udd. h. faderen 1943–48, torvechauffør h. gartneriejer A. Mortensen, Vallensbæk 1949–51, etabl. s. gartneriejer i Brigsted 1951; spec.: æbler og pærer; medl. af Alm. dansk Gartnerforening og GASA, Horsens.

Adr.: Brigsted pr. Svøind.

Firma: Villy Jørgensen, gartneriejer, Brigsted pr. Svøind.

**Jørgensen, Hans Storm**, gartneriejer; f. 18/11 1903 i Toksværd, Præstø amt, søn af gårdejer Jørgen Jørgensen; g. 30/5 1936 m. Norma J., f. Jensen; udd. h. gartneriejerne C. Rasmussen, Ebberup, Marstrand, Odense og Hansen, Kbhvn. 1909–14, medhjælper bl. a. h. gartneriejer Rasmussen, Kbhvn., etabl. s. gartneriejer i Ejby 1936; produktion – u/glas: chrysanthemum, agurker, tomater

og blomkål; medl. af Alm. dansk Gartnerforening.  
Adr.: Nørregade 71, Ejby.  
Firma: H. Storm Jørgensen, gartneriejer, Nørregade 71, Ejby.

**Jørgensen, Harald**, gartneriejer; f. 12/5 1908 i Sigersted, Sorø amt, søn af arbejdsmd. Peder Jørgensen; g. 30/5 1936 m. Mary J., f. Jensen; udd. h. gartneriejerne Knud Madsen og Jørgen Poulsen, begge Marslev 1931–36, etabl. s. gartneriejer i Seden 1936; produktion – u/glas: potteplanter og tomater, – friland: blomkål.

Adr.: Seden.  
Firma: Gartneriet Arnely, Seden.

**Jørgensen, Harald Marius**, gartneriejer; f. 10/5 1911 i Norup, Odense amt, søn af husmd. Hans P. Jørgensen; udd. h. gartneriejerne Herman Jørgensen, Anderup, Thurø Jensen, Horndrup og Marie Poulsen, Ballerup 1933–38, frekventeret Ollerup Gartnereskole 1938–39, medhjælper på Blangstedgårds forsøgsstation 1939, etabl. s. gartneriejer i Frankfri 1945, i Heldager s. 1964; produktion – u/glas: plumosus, – friland: frugtplantage; medl. af Alm. dansk Gartnerforening.

Adr.: Heldager pr. Svendborg.  
Firma: Harald Jørgensen, gartneriejer, Heldager pr. Svendborg.

**Jørgensen, Harry**, gartneriejer; f. 27/12 1909 i Herstederne, Kbhvn.s amt; udd. s. gartner, etabl. s. gartneriejer i Herstedøster 1929; produktion – u/glas: chrysanthemum og tomater, – friland: blomster; medl. af Alm. dansk Gartnerforening.

Adr.: Bymosevej, Glostrup.  
Firma: Harry Jørgensen, gartneriejer, Bymosevej, Glostrup.

**Jørgensen, Hartvig**, blomsterhandler; f. 25/5 1924 i Asperup, Odense amt, søn af frugtavlser Jørgen Peter Jørgensen; g. 4/7 1954 m. Britta J., f. Rasmussen; udd. h. gartneriejerne Hust Baaring og Aage Larsen, Middelfart 1940–45, medhjælper fl. steder, studieophold i Schweiz, etabl. s. blomsterhandler i Kbhvn. 1952; forhandling af blomster; medl. af Dansk Blomsterhandlerforening.

Adr.: Vanløse Allé 2, Kbhvn. F.  
Firma: Blomsterforretningen Blomsterhytten, Ege volden 152, Hvidovre.

**Jørgensen, H. Chr.**, gartneriejer; f. 28/4 1905 i Højen, Vejle amt, søn af husmd. Peter Jørgensen; g. 4/4 1937 m. Maren Ragnhild J., f. Olsen; udd. v. landbrug, udd. h. gartneriejer Hans Laur. Hansen, Hundslev, etabl. s. gartneriejer i Brandbjerg 1937, virksomheden udvidet 1949 og 1951; produktion – u/glas: roser og løgdrevning, – friland: blomsterløgavl.

Adr.: Brandbjerg pr. Jelling.  
Firma: H. Chr. Jørgensen, gartneriejer, Brandbjerg pr. Jelling.

**Jørgensen, Heinrich**, gartner; medl. af Alm. dansk Gartnerforening.  
Adr.: Store-Fuglede.

**Jørgensen, Helge**, gartneriejer; f. 8/9 1910 i Vig, Holbæk amt, søn af postbud Peter A. Jørgensen; g. 3/5 1936 m. Oda J., f. Jørgensen; udd. h. gartneriejer Ove Hansen, Nykøbing F. og i Vilvordes gartneri 1925–30, etabl. s. gartneriejer i Nagelsti 1933; produktion – u/glas: cyclamen, gloxinia, stuebegonia og tomater, till. løgdrevning, – friland: tulipanløgavl; medl. af Alm. dansk Gartnerforening, af best. f. sammes Falster kreds, formd. f. GASA, Nykøbing F.

Adr.: Nagelsti pr. Nykøbing F.  
Firma: Helge Jørgensen, gartneriejer, Nagelsti pr. Nykøbing F.

**Jørgensen, Helge**, gartneriejer; f. 25/12 1896 i Skørtinge, Maribo amt, søn af mejeriforpagter A. Jørgensen; g. 25/2 1928 m. Elna J., f. Jensen; udd. s. forstmd., ansat i ØK's plantager, Malaysia 1919–24, etabl. s. gartneriejer i Knardrup s. 1934; produktion – friland: radiser, rabarber m. m.; medl. af Alm. dansk Gartnerforening.

Adr.: Knardrup pr. Måløv.  
Firma: Helge Jørgensen, gartneriejer, Knardrup pr. Måløv.

**Jørgensen, Helge**, anlægsgartner; f. 19/4 1919 i Højslev, Viborg amt, søn af malermester Jørgen Chr. Jørgensen; udd. h. gartneriejerne Th. Christensen, Århus og Johs. Madsen, Åbyhøj samt i gartneriet på statshospitalet, Risskov 1936–41, frekventeret Beder Gartnereskole 1943 og fl. kurser, medhjælper bl. a. h. gartneriejer Jensen, Bækkelund og i Sverige, gartnerformd. h. gartneriejer Gunnar Gustafsson, Stockholm 1950–53, etabl. s. anlægsgartner i Borbjerg Mølle 1964; anlægsgartneri og frilandsgartneri; medl. af Alm. dansk Gartnerforening.

Adr.: Borbjerg Mølle pr. Holstebro.  
Firma: Borbjerg Mølle Anlægsgartneri, Borbjerg Mølle pr. Holstebro.

**Jørgensen, Helge**, gartner; medl. af Alm. dansk Gartnerforening.

Adr.: Bøgeskov pr. Fredericia.

**Jørgensen, Henning**, gartneriejer; f. 13/9 1918 i Høng, Holbæk amt, søn af landmd. Harald Jørgensen; g. 6/4 1944 m. Marie J., f. Jørgensen; udd. h. planteskoleejer Lauritsen, Slagelse og h. gartneriejerne Knud M. Larsen, Anderup og Ejnar Larsen, Grønnegyde 1935–39, medhjælper h. gartneriejer Ivan Eriksen, Stige Fyn 1939–44, bestyrer af grosserer Gunlevs frugtplantage, Odense 1944–47, etabl. s. gartneriejer i Bellinge 1947; produktion – u/glas: freesia og tomater, – friland: chrysanthemum og blomkål; medl. af Alm. dansk Gartnerforening.

Adr.: Rughavevej, Bellinge.  
Firma: Henning Jørgensen, gartneriejer, Rughavevej, Bellinge.

**Jørgensen, Henning**, gartneriejer; f. 10/2 1935 i Brande, søn af urmagermester Hans P. Jørgensen; g. 26/12 1956 m. Ingeborg J., f. Laustsen; udd. h.



**H. Jørgensen**  
gartneriejer  
Seden



**H. M. Jørgensen**  
gartneriejer  
Heldager pr. Svendborg



**H. C. Jørgensen**  
gartneriejer  
Brandbjerg pr. Jelling



**H. Jørgensen**  
gartneriejer  
Sandbjerg pr. Hørsholm

gartneriejerne Eigil Morgenstjerne og Asmus Rasmussen, begge Herning samt h. Peter Sørensen, Viborg 1949–54, medhjælperprøve 1954, medhjælper på Statens Væksthusforsøg, Virum s. å., første-  
md. h. gartneriejer Lindvig, Vildbjerg 1956–60, bestyrer h. gartneriejer Friis Andersen, Auning 1960, h. gartneriejer T. H. Jensen, Holstebro 1960–64, etabl. s. gartneriejer i Vildbjerg 1964; produktion – u/glas: croton, – friland: blomkål; medl. af Alm. dansk Gartnerforening og GASA, Holstebro.

Adr.: Røddingvej, Vildbjerg.  
Firma: Henning Jørgensen, gartneriejer, Røddingvej, Vildbjerg.

**Jørgensen, Henning**, planteskoleejer; medl. af Dansk Planteskoleejerforening.  
Firma: Vestsjællands Planteskole, Forlev pr. Vennelev.

**Jørgensen, Henrik Alb.**, gartner; medl. af Alm. dansk Gartnerforening.  
Adr.: Søndermarksvej 10, Kbhvn. Valby.

**Jørgensen, Henry**, gartneriejer; f. 18/6 1899 i Sandbjerg, Frederiksborg amt, søn af landmd. Fr. Jørgensen; g. 16/9 1930 m. Anna J., f. Christensen; udd. h. gartneriejerne Jens Larsen, Høsterkøb, Gunder Rasmussen, Glostrup, i Hørsholm Planteskole 1913–18, medhjælper i sidstnævnte læreplads 1918–20 og 1922–46, h. planteskoleejer Axel Zeiner Lassen, Helsingør 1921, etabl. s. gartneriejer i Sandbjerg 1946; produktion – friland: jordbær og hindbær; medl. af Alm. dansk Gartnerforening.

Adr.: Sandbjerg pr. Hørsholm.  
Firma: Henry Jørgensen, gartneriejer, Sandbjerg pr. Hørsholm.

**Jørgensen, Henry**, direktør.  
Firma: Wiboldts Frøhandel, Nakskov.

**Jørgensen, H. O.**, gartneriejer; medl. af Alm. dansk Gartnerforening.  
Firma: H. O. Jørgensen, gartneriejer, Kirkevej 7, Spøllested.

**Jørgensen, Holger**, frugthandler; f. 8/5 1922 i Kbhvn., søn af sporvejsfunktionær Ulrik Peder Jørgensen; g. 6/3 1950 m. Else J., f. Irmhoff Hansen; etabl. s. frugthandler på Frbg. 1948; forhandling af frugt, grønt og blomster; medl. af Frugthandlerforeningen af 1889.

Adr.: Svanholmsvej 3, Kbhvn. V.  
Firma: Holger Jørgensen, frugthandler, Frederiksberg Allé 47, Kbhvn. V.

**Jørgensen, Holger**, gartneriejer; f. 2/6 1934 i Lundtoft, Åbenrå amt, søn af kontrolass. Hans Jørgensen; g. 4/9 1955 m. Esther Johanne J., f. Dalgas Madsen; udd. h. gartneriejerne Hans Therp, Notmark, H. W. Lieker, Gråsten og Gamst, Kolding 1948–54, medhjælper h. gartneriejerne I. S. Chr. Petersen, Grenå og E. Lykke Petersen, Kolding, etabl. s. gartneriejer i Sonebjerg 1959; produktion – u/glas: blomkål og tomater.

Adr.: Sonebjerg pr. Kolding.  
Firma: Holger Jørgensen, gartneriejer, Sonebjerg pr. Kolding.

**Jørgensen, Inger**, frugthandler; f. 12/3 1906 i Næstved, datter af skovfoged Peter Andersen; udd. s. binder, frekventeret binderkursus på Teknologisk Institut, Kbhvn. 1945, etabl. s. blomsterhandler på Frbg. 1946–54, overtaget nuværende virksomhed 1954; forhandling af frugt og grønt.

Adr.: Hededammen 27, Herlev.  
Firma: Fasanen, frugtforretning, Ndr. Fasanvej 10, Kbhvn. F.

**Jørgensen, Inger Cecilie**, blomsterhandler; f. 22/10 1907 på Frbg.; udd. i blomsterbranchen div. steder og etabl. blomsterhandelen »Auriklen« på Frbg. 1933, afhændede denne 1960, etabl. nuv. forr. »Liljen« 1964; forhandling af blomster; medl. af Dansk Blomsterhandlerforening.

Adr.: Godthåbs Have 24, Kbhvn. F.  
Firma: Liljen, Peter Bangs Vej 105, Kbhvn. F.

**Jørgensen, Ivan**, planteskoleejer; f. 7/10 1923 i Øster-Tørslev, Randers amt, søn af anlægsgartner



Edv. Jørgensen; g. 5/4 1949 m. Kristine J., f. Jørgensen; udd. h. planteskoleejer Johs. Greve, Råby og i Stenagergårds Planteskole, Ålum 1938–42, medhjælper i sidstnævnte virksomhed 1942–43, h. førstnævnte læremester 1943–45, etabl. s. planteskoleejer i Knejsted 1945; forhandling af planter, till. anlægsgartneri; medl. af Alm. dansk Gartnerforening.

Adr.: Knejsted pr. Dalbyover.

Firma: Knejsted Planteskole og Anlægsgartneri, Knejsted pr. Dalbyover.

**Jørgensen, J.**, kirkegårdsinspektør; medl. af Alm. dansk Gartnerforening.

Adr.: Inspektørboligen, Sdr. Fasanvej 36, Kbhvn. F.

Firma: Frederiksberg kommunes Begravelsesvæsen, Solbjerg kirkegård, Sdr. Fasanvej 36, Kbhvn. F.

**Jørgensen, J. B.**, gartner; medl. af Alm. dansk Gartnerforening.

Adr.: Virum Stationsvej 148, Virum.

**Jørgensen, Jens Arne**, gartneriejer; f. 2/11 1932 i Ørsted, Randers amt, søn af gårdejer Aksel Jørgensen; g. 29/5 1955 m. Karen J., f. Bloch; udd. i Mejlgård herregårdsgartneri og h. gartneriejer Jens Heindorff, Brabrand 1947–51, medhjælper fl. steder, etabl. s. gartneriejer i Årslev 1955; produktion – u/glas: tomater og persille, – friland: jordbær, porrer og rødkål; medl. af Alm. dansk Gartnerforening.

Adr.: Årslev pr. Brabrand.

Firma: J. A. Jørgensen, gartneriejer, Årslev pr. Brabrand.

**Jørgensen, Jens Johan**, gartneriejer; f. 22/1 1901 i Sigersted, Sorø amt, søn af brøndgraver Niels Jørgensen; g. 20/10 1929 m. Emma Elisabeth J., f. Petersen; udd. v. landbrug, udd. s. gartner, bestyrer af svigerfaderens gartneri, Store-Magleby 1929–35, etabl. s. gartneriejer i Kildebrønde 1935; produktion – friland: blomkål og kartofler; medl. af Greve-Kildebrønde menighedsråd.

Adr.: Byvejen 22, Tåstrup.

Firma: Jens Johan Jørgensen, gartneriejer, Byvejen 22, Tåstrup.

**Jørgensen, J. Hellemann**, gartner; medl. af Alm. dansk Gartnerforening.

Adr.: Havdrup.

**Jørgensen, Johannes**, anlægsgartner; medl. af Alm. dansk Gartnerforening.

Adr.: Emdrup Vænge 109, Kbhvn. Ø.

Firma: Johs. Jørgensen, anlægsgartner, Emdrup Vænge 109, Kbhvn. Ø.

**Jørgensen, Johannes**, kommissionær.

Adr.: Hovedvejen 191, Glostrup.

**Jørgensen, Johannes**, frugthandler; medl. af Landsorganisationen af Danmarks Frugt- og Blomsterhandlere.

Firma: Johs. Jørgensen, frugthandler, Munkebo.

**Jørgensen, Johannes**, gartneriejer; medl. af Alm. dansk Gartnerforening.

Firma: Johs. Jørgensen, gartneriejer, Væth pr. Langå.

**Jørgensen, John Jens**, gartneriejer; f. 8/10 1909 på Thurø, Svendborg amt, søn af kaptajn Jørgen Johs. Jørgensen; g. 25/1 1934 m. Gerda Agnethe J., f. Johansen; udd. h. gartneriejerne H. A. Hansen, Thurø og E. P. Eriksen, Frørup 1925–29, frekventeret Årslev Havebrugsskole, medhjælper på Tune landbrugsskole 1930–34, gartnerformd. h. gartneriejer Søren Thorsen, Holbæk 1934–36, etabl. s. gartneriejer i Tune 1936, i Greve-Main s. 1939; produktion – u/glas: salat og tomater, – friland: porrer og salat; medl. af Alm. dansk Gartnerforening, af best. f. sammes Greve kreds 1944–48, medl. af repræsentantskabet f. Det gamle Grøntorv s. 1948, af best. f. K.G.T. s. 1958.

Adr.: Greve-Main pr. Tåstrup.

Firma: John Jørgensen, gartneriejer, Greve-Main pr. Tåstrup.

**Jørgensen, Jytte**, blomsterhandler; medl. af Dansk Blomsterhandlerforening.

Firma: Blomsterforretningen Carla, Sjællandsgade 40, Ålborg.

**Jørgensen, Jørgen**, gartneriejer; f. 22/5 1930, søn af gartneriejer Carl Marius Jørgensen; g. 31/3 1960 m. Grethe J., f. Vinsted Pedersen; udd. h. faderen 1943–48, frekventeret Vilvorde Havebrugshøjskole, medhjælper i Schweiz og h. gartneriejer P. Mose, Glamsbjerg, h. faderen 1954–58, etabl. s. gartneriejer i Åsum 1958; produktion – u/glas: agurker.

Adr.: Åsum pr. Odense.

Firma: Jørgen Jørgensen, gartneriejer, Åsum pr. Odense.

**Jørgensen, Jørgen**, gartneriejer; medl. af Alm. dansk Gartnerforening.

Firma: Gartneriet Østerlund, Bagsværd.

**Jørgensen, Jørgen Christian**, kirkegårdsinspektør; f. 6/7 1916 i Kbhvn., søn af gartnerformd. Hans Jørgensen; g. 26/10 1943 m. Kate J., f. Jacobsen; realeksm. 1933, udd. h. gartneriejerne Daniel Petersen og D. T. Poulsen, begge Valby samt i Carlsbergs æresboligs gartneri 1933–37, civilhortonom 1940, gartnerformd. på Mariebjerg kirkegård, Gentofte 1940–43, ass. på Solbjerg kirkegård, Frbg. 1943–48, inspektør på Frbg. kirkegård 1948–53, på Solbjerg kirkegård 1954, till. på Søndermark kirkegård, Kbhvn. Valby s. 1964; medl. af Foreningen af danske Kirkegårdsledere.

Adr.: Roskildevej 61, Kbhvn. Valby.

Firma: Frederiksberg kommunes Begravelsesvæsen: Søndermark kirkegård, Roskildevej 59, Kbhvn. Valby og Solbjerg kirkegård, Sdr. Fasanvej 36, Kbhvn. F.

**Jørgensen, Jørgen Knudsen**, gartneriejer; f. 1/12 1930 i Ørsted, Randers amt, søn af gårdejer Axel



**J. A. Jørgensen**  
gartneriejer  
Årslev pr. Brabrand



**J. J. Jørgensen**  
gartneriejer  
Greve-Main pr. Tåstrup



**J. Jørgensen**  
gartneriejer  
Åsum pr. Odense



**J. C. Jørgensen**  
kirkegårdsinspektør  
Kbhvn. F.

Jørgensen; g. 12/4 1958 m. Inger J., f. Krabsen; udd. v. landbrug, etabl. s. gartneriejer i Skibby 1958; produktion – u/glas: plumosus og tomater, – friland: jordbær; medl. af Alm. dansk Gartnerforening.

Adr.: Skibby pr. Ormslev.

Firma: Jørgen K. Jørgensen, gartneriejer, Skibby pr. Ormslev.

**Jørgensen, Kai**, grosserer; f. 26/12 1906 i Kisserup, Kbhvn.s amt, søn af gårdejer Aksel Høskuld Jørgensen; handelsudd. h. købmd. Alfr. Hansen, Vedde 1924–28, ekspedient h. købmd. Ejler Sørensen, Roskilde 1928–34, h. broderen, købmd. Lars Høskuld Jørgensen, Kbhvn. 1934–47, etabl. s. grosserer i Kbhvn. 1947, på nuværende adr. s. 1958, till. overtaget fa. O. L. Sloth, Rønne 1964; import og forhandling af udenlandsk frugt og grøntsager og forhandling af dansk frugt og grøntsager; medl. af Foreningen af Frugtgrossister i København, af Københavns Grønttorvs Frugtgrossist-Sammenslutning og af Grosserer-Societetet.

Adr.: Hauser Plads 16, Kbhvn. K.

Firma: Kai Jørgensen, frugtgrosserer, Grønttorvet 74, Kbhvn. Valby.

**Jørgensen, Kaj**, gartneriejer; medl. af Alm. dansk Gartnerforening.

Firma: Kaj Jørgensen, gartneriejer, Rabjerg pr. Marrebæk.

**Jørgensen, Kaj Hans Peter**, blomsterhandler; f. 14/2 1904 i Odense, søn af kontorist Hans P. Jørgensen; g. 5/12 1931 m. Eline J., f. Hansen; udd. i Damsteds Planteskole, Søhus og i Vinding Planteskole 1918–21, udd. s. dekoratør h. kgl. hofblomsterhandler Vilh. Egly, Odense 1922–23, etabl. s. blomsterhandler i Odense 1932, overtaget nuværende virksomhed 1942 (grundlagt ca. 1915); forhandling af blomster; tildelt ærespræmier f. binderi v. udstillinger i Fyens Forum; medl. af Dansk Blomsterhandlerforening, medstifter af sammes Fyens kreds 1944, sekr. 1944–46, formd. 1946–52 og 1956–58, næstformd. f. Dansk Blomsterhandlerforenings skoleudvalg 1950–54, skuemester, medl.

af best. f. Interflora-Danmark 1948–54.

Adr.: Kræmmergyden 2, Odense.

Firma: Blomsterforretningen v. Nørreport, Kræmmergyden 2, Odense.

**Jørgensen, Karl**, grosserer; f. 17/10 1918 i Hallund, Hjørring amt, søn af husmd. Anthon Jørgensen; g. m. Eline Rosa J., f. Philipsen; udd. h. gartneriejerne Kjeldgaard, Hørby, O. Christensen, Hobro og A. Christensen, Hasle 1933–37, frekventeret Vilvorde Havebrugshøjskole 1941–42, medhjælper bl. a. h. sidstnævnte læremester og h. gartneriejer Voss, Esbjerg, førstemd. h. gartneriejer Ravn, Esbjerg 1946–56, etabl. s. grosserer i Esbjerg og 1956 overtaget nuværende virksomhed; forhandling af binderartikler, trykning og forhandling af kransebånd; medl. af best. f. Dansk Gartnerforbund, medl. af Alm. dansk Gartnerforening og af Landsorganisationen af Danmarks Frugt- og Blomsterhandlere.

Adr.: Kirkegade 39, Esbjerg.

Firma: K. Jørgensen, grosserer, Kirkegade 39, Esbjerg.

**Jørgensen, K. Ellegaard**, grosserer; medl. af Foreningen af Frugtgrossister i København.

Firma: K. Ellegaard Jørgensen, grosserer, Gammeltoftsgade 6, Kbhvn. K.

**Jørgensen, K. Holm**, frugthandler; medl. af Frugthandlerforeningen af 1889.

Firma: K. Holm Jørgensen, frugthandler, H. C. Ørstedes Vej 70, Kbhvn. V.

**Jørgensen, Knud**, gartneriejer; f. 7/3 1925 i Sæby, Holbæk amt; g. 9/11 1946 m. Herdis J., f. Jensen; udd. v. landbrug, medhjælper fl. steder, etabl. s. gartneriejer i Vestermark 1950; produktion – friland: jordbær, blomkål, kartofler og løg; medl. af Alm. dansk Gartnerforening.

Adr.: Vestermark pr. Brande.

Firma: Knud Jørgensen, gartneriejer, Vestermark pr. Brande.

**Jørgensen, Knud**, gartneriejer; f. 14/5 1933 i Stige, Odense amt, søn af gartneriejer Vald. Jør-



**K. H. P. Jørgensen**  
blomsterhandler  
Odense



**K. Jørgensen**  
gartneriejer  
Vestermark pr. Brande



**K. Jørgensen**  
gartneriejer  
Gyrup pr. Kappendrup



**K. Jørgensen**  
blomsterhandler  
Hirtshals

gensen; g. 17/9 1960 m. Else Marie J., f. Juncker; udd. h. faderen 1947–52, medhjælper h. gartneriejer Poul Krabæk, Over-Holluf, etabl. s. gartneriejer i Gyrup 1959; produktion – u/glas: anemone, freesia, plumosus og tomater; medl. af Alm. dansk Gartnerforening.

Adr.: Gyrup pr. Kappendrup.  
Firma: Gartneriet Gyrupholm, Gyrup pr. Kappendrup.

**Jørgensen, Knud Verner**, gartneriejer; f. 13/9 1920 i Kbhvn., søn af handelsgartner I. Alfr. Jørgensen; g. 28/4 1943 m. Ellen J., f. Grandt; udd. h. faderen 1934–38, frekventeret kurser på Landbohøjskolen, driftsleder h. faderen 1938–54, etabl. s. gartneriejer og 1954–61 overtaget faderens virksomhed (grundlagt 1918) sm. m. broderen Sv. Jørgensen, till. etabl. gartneri i Hundige 1958; produktion – u/glas: bregner, cyclamen, pelargonias og begonia; medl. af Alm. dansk Gartnerforening.

Adr.: Solvej 40, Greve Str.  
Firma: Gartneriet Brdr. Jørgensen, Godsvej, Hundige pr. Greve Str.

**Jørgensen, Kristian**, blomsterhandler; f. 14/3 1915 i Skallerup, Hjørring amt, søn af murermester K. Jørgensen; g. 21/9 1941 m. Johanne J., f. Andersen; etabl. s. blomsterhandler i Hirtshals 1959; forhandling af frugt, grønt og blomster; medl. af Dansk Blomsterhandlerforening og Interflora-Danmark.

Adr.: Vestergade 7, Hirtshals.  
Firma: Blomsterforretningen Mimosa, Vestergade 7, Hirtshals.

**Jørgensen, Kristian**, gartner; f. 8/2 1934 i Skibet, Vejle amt, søn af gartneriejer Jørgen Steen Jørgensen; g. 23/6 1961 m. Else Birthe J., f. Larsen; udd. h. faderen og h. gartneriejer Ejner Laursen, Års 1949–54, medhjælper fl. steder, studieophold i Sverige, formd. h. gartneriejer Peter Andersen, Hjortshøj 1955–65, s. 1965 overgartner i nuværende virksomhed; produktion – u/glas: azalea, camelia og orchideer.

Adr.: Ny Grejsdalsvej 43, Vejle.  
Firma: M. Jørgensen Frøavl og Frøhandel A/S, Grejsdal.

**Jørgensen, Kurt**, gartneriejer; f. 21/9 1925 i Lumby, Odense amt, søn af gartneriejer Adolf Knud Ferdinand Jørgensen; g. 5/7 1945 m. Lisbeth J., f. Damsted; udd. h. faderen og h. gartneriejer A. Hansen, Thurø 1940–45, frekventeret Vilvorde Havebrugshøjskole, etabl. s. gartneriejer og 1945 overtaget faderens virksomhed (grundlagt 1891); produktion – u/glas: nelliker og plumosus, – friland: peberrod og frugtplantage; formd. f. Den konservative Vælgerforening, Lumby afd. og næstformd. f. Erhvervsfjerkræavlerforeningen for Fyens stift, medl. af plumosus- og Erhvervsfrugtavlforeningen.

Adr.: Lumby.  
Firma: Gartneriet Enghavegård, Lumby.

**Jørgensen, K. Villy**, gartneriejer; f. 18/6 1917 i Radsted, Maribo amt, søn af gartneriejer K. Jørgensen; g. 16/3 1941 m. Lilly J., f. Bech; udd. h. faderen og h. gartneriejer Hansen Mosedal, Herlev 1931–36, etabl. s. gartneriejer i Radsted 1963; produktion – u/glas: bl. a. agurker og tomater, – friland: jordbær; medl. af Alm. dansk Gartnerforening.

Adr.: Radsted pr. Saksøbing.  
Firma: K. Villy Jørgensen, gartneriejer, Radsted pr. Saksøbing.

**Jørgensen, Laurits**, anlægsgartner; f. 19/2 1895 i Kbhvn.; g. 25/7 1948 m. Yvonne J., f. Christensen; udd. h. gartneriejerne Aug. Schiønning, Kastrup og Carl Andersen, Frbg. 1910–14, studieophold i England 1914–16, medhjælper h. gartneriejer C. C. Møller, Hellerup, etabl. s. anlægsgartner i Kbhvn. 1924 sm. m. anlægsgartner Johs. Jørgensen, egen virksomhed s. 1936; æresmedl. i Landsforeningen af danske Anlægsgartnere.

Adr.: Kurvej 23, Bagsværd.  
Firma: Laur. Jørgensen, anlægsgartner, Kurvej 23, Bagsværd.



**K. Jørgensen**  
gartneriejer  
Lumby



**L. Jørgensen**  
anlægsgartner  
Bagsværd

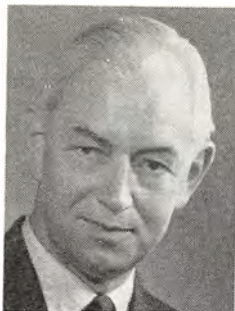

**M. Jørgensen**  
direktør  
Grejsdal



**N. F. G. Jørgensen**  
gartneriejer  
Stige Fyn

**Jørgensen, Leif**, gartner; medl. af Alm. dansk Gartnerforening.

Adr.: Tranebjerg Samsø.

**Jørgensen, M.**, frugthandler; medl. af Landsorganisationen af Danmarks Frugt- og Blomsterhandlere.

Firma: M. Jørgensen, frugthandler, H. C. Ørstedes Vej, Århus C.

**Jørgensen, M.**

Firma: M. Jørgensen, frøavl og frøhandel, Grejsdal pr. Vejle.

**Jørgensen, M.**, blomsterhandler; medl. af Dansk Blomsterhandlerforening.

Firma: Blomsterforretningen Cala, Vigerslev Allé 26, Kbhvn. Valby.

**Jørgensen, Martin**, gartneriejer; f. 26/1 1899 i Skelund, søn af gårdejer Søren Jørgensen; g. 13/7 1924 m. Gerda Valborg J., f. Jensen Gunderstoft; udd. h. gartneriejerne Christensen, Skelund, A. Hansen, Thurø, Osmonda, Hellerup og Arildsen, Gentofte 1913–18, medhjælper h. gartneriejer A. Hansen, Thurø, etabl. s. gartneriejer i Grubbemølle 1924; produktion – friland: jordbær; medl. af Alm. dansk Gartnerforening.

Adr.: Grubbemølle pr. Fåborg.

Firma: Martin Jørgensen, gartneriejer, Grubbemølle pr. Fåborg.

**Jørgensen, Max**, direktør; f. 8/9 1911 i Grejs, Vejle amt, søn af frøhandler Georg Jørgensen; g. 22/5 1943 m. Rigmor J., f. Jacobsen; student 1930, eksm. fra Niels Brocks handelsskole 1933, hjemsendt s. løjtnant, studieophold i Frankrig, Schweiz, Tyskland, Holland og Italien, ansat i A/S Chr. Olsens Frøhandel, Odense 1930–32, i frøfa. L. Clause, Frankrig 1933–34, i I. E. Ohlsens enke, København 1934–35, overgartner v. Danmarks Pavillon på verdensudstillingen i Bruxelles 1935, ansat i frøfa. A. Hansen, Kastrup 1937–46, disponent i det af bedstefaderen Mads J. i 1884 grdl. og

i 1934 til Aktieselskab omdannede firma M. Jørgensen, Grejsdalen, 1946, direktør sst. 1958; forhandling af havefrø, plænegræs, blomsterløg m. m., till. u/glas: azalea; sekr. i Dansk Lathyrus- og Rosenselskab 1939–46, medl. af best. f. Grossistforeningen i Blomsterløg- og Plantebranchen, af Fællesudvalget f. Prøvedyrkning af Køkkenurter, af best. f. Vejle Turist- og Forskønnelsesforening 1949–63, formd. f. Vejle Handelsstandsforening 1965, medl. af best. f. Centralforeningen af Jydske Handelsstandsforeninger, medl. af Vinding sogneråd 1959–63, formd. f. Liberalt Oplysningsforbund, Vejle.

Adr.: Vinding pr. Vejle.

Firma: M. Jørgensen, frøavl & frøhandel, Grejsdalen A/S, Grejsdal.

**Jørgensen, Mogens Blangstrup**, forstander; f. 8/11 1918 i Odense; søn af kommuneass. Axel Jørgensen; g. 4/2 1945 m. civilhortonom Emma J., f. Andersen; realeksm. 1935, udd. h. A/S Chr. Olsen, Odense, Damsteds planteskole, Søhus og Landbohøjskolens have 1935–40, civilhortonom 1943, ass. ved FDB & DLF's forsøgsgartneri Toftø, Taastrup 1943–49, videnskabelig ass. v. statens forsøgsstation i Hornum 1950–52, forstander v. statens forsøgsstation Spangsbjerg, Esbjerg s. 1952; redaktør af tidsskriftet Horticultura 1947–51; medl. af forretningsudvalget f. Fællesudvalget for prøve dyrkning af køkkenurter s. 1952, næstformd. fra 1965; formd. f. grøntsagssektionen i plantenyhedsnævnet s. 1962; medl. af best. f. GASA, Esbjerg s. 1954 og f. Alm. dansk Gartnerforenings Esbjerg-kreds s. 1966, formd. f. havebrugsudvalget ved Statens forsøgsvirksomhed s. 1962, formd. f. kontaktudvalget konservesindustri/planteavlfsforsøg s. 1963, medl. af Akademiet for de tekniske Videnskaber s. 1966.

Adr.: Spangsbjerg Kirkevej 41, Esbjerg.

Institution: Statens forsøgsstation, Spangsbjerg Kirkevej 41, Esbjerg.

**Jørgensen, Møller**, frugthandler; medl. af Landsorganisationen af Danmarks Frugt- og Blomsterhandlere.

Firma: Møller Jørgensen, frugthandler, Clausens Allé 44, Fruens Bøge.

**Jørgensen, Niels Frede Gotfred**, gartneriejer; f. 24/3 1915 i Lumby, Odense amt, søn af husmd. Niels Jørgen Laur. Jørgensen; g. 28/10 1944 m. Vera J., f. Jacobsen; udd. h. moderen og h. gartneriejer P. Hedelund Madsen, Stige 1929–34, etabl. s. gartneriejer og 1937 overtaget moderens virksomhed (grundlagt 1915); produktion – u/glas: meloner, – friland: kål, gulerødder og peberrod; medl. af Alm. dansk Gartnerforening.

Adr.: Grønnegyde pr. Stige Fyn.

Firma: Niels Jørgensen, gartneriejer, Grønnegyde pr. Stige Fyn.

**Jørgensen, N. P.**, anlægsgartner; medl. af Alm. dansk Gartnerforening.

Adr.: Vennemindevej 19, Kbhvn. Ø.

Firma: N. P. Jørgensen, anlægsgartner, Vennemindevej 19, Kbhvn. Ø.

**Jørgensen, N. P.**, anlægsgartner; medl. af Alm. dansk Gartnerforening.

Adr.: Hælderne 2, Nærum.

Firma: N. P. Jørgensen, anlægsgartner, Hælderne 2, Nærum.

**Jørgensen, Olav**, anlægsgartner; medl. af Alm. dansk Gartnerforening.

Firma: Olav Jørgensen, anlægsgartner, Stolpehøj 80, Gentofte.

**Jørgensen, O. Lentz**, frugthandler; f. 6/3 1912 i Fensmark, Præstø amt, søn af lagerarbejder Rs. Jørgensen; g. 25/12 1941 m. Rosa Zenia J., f. Rasmussen; udd. s. kok, etabl. s. frugthandler i Svendborg; medl. af Landsorganisationen af Danmarks Frugt- og Blomsterhandlere, formd. f. Svendborg Frugthandlerforening.

Adr.: Smedevænget 7, Svendborg.

Firma: O. Lentz Jørgensen, frugthandler, Møllergade 34, Svendborg.

**Jørgensen, Orla**, gartneriejer; medl. af Alm. dansk Gartnerforening.

Firma: Lobbæk Handlingsgartneri, Lobbæk.

**Jørgensen, Oskar Lentz**, frugthandler; f. 6/3 1912 i Fensmark, Præstø amt, søn af lagerarbejder Rs. Jørgensen; g. 25/12 1941 m. Rosa Zenia J., f. Rasmussen; udd. s. kok, etabl. s. frugthandler i Svendborg 1947; forhandling af frugt; medl. af Landsorganisationen af Danmarks Frugt- og Blomsterhandlere, formd. f. Svendborg Frugthandlerforening.

Adr.: Smedevænget 7, Svendborg.

Firma: O. Lentz Jørgensen, frugthandler, Frugt-Centralen, Møllergade 34, Svendborg.

**Jørgensen, Otto**, graver; medl. af Alm. dansk Gartnerforening.

Adr.: Nygade 4, Kalundborg.

**Jørgensen, Otto Jensenius**, anlægsgartner; f. 29/6 1898 i Førslev, Sorø amt, søn af fodermester Hans Chr. Jørgensen; g. 21/5 1926 m. Karen J., f. Meier; udd. i Førslevgård, Basnæs og Sandholt herregårdsgartnerier 1914–19, privatgartner i Norge 1919–27, på Kignæsgård, Jægerspris og i Skovshoved 1927–37, etabl. s. anlægsgartner i Charlottenlund 1937; anlægsgartneri; medl. af Alm. dansk Gartnerforening.

Adr.: Broholms Allé 15, Charlottenlund.

Firma: Otto Jørgensen, anlægsgartner, Broholms Allé 15, Charlottenlund.

**Jørgensen, P.**, frugthandler; medl. af Landsorganisationen af Danmarks Frugt- og Blomsterhandlere.

Firma: P. Jørgensen, frugthandler, Skibhusvej 129, Odense.

**Jørgensen, Peter**, planteskoleejer; f. 20/6 1918 i Jelling, Vejle amt, søn af gårdejer Anton Jørgensen; g. 3/11 1944 m. Herdis J., f. Rasmussen; udd. i Vonge Planteskole og h. planteskoleejerne K. G. Hansen, Kolding og Carl Damsted, Søhus 1934–39, medhjælper i Rasmussens Planteskole, Dybvad 1939–45, etabl. s. planteskoleejer i Hasselager 1945; forhandling af planter; medl. af Dansk Planteskoleejerforening og Alm. dansk Gartnerforening.

Adr.: Hasselager.

Firma: Planteskolen Møllebakken, Hasselager.

**Jørgensen, Peter**, gartneriejer; medl. af Alm. dansk Gartnerforening.

Firma: Gartneriet Østerlund, Nysted.

**Jørgensen, Poul**, gartneriejer; f. 12/2 1909 i Forneby, Maribo amt, søn af parcellist Hans P. Jørgensen; g. 28/8 1943 m. Ellen J., f. Tobiesen; udd. i Hardenberg herregårdsgartneri og h. gartneriejerne Jørgensen, Våbensted, Chr. Hansen, N. Ørslev og Otto Nielsen, Guldborghave 1923–28, frekventeret Vilvorde Havebrugshøjskole 1931–32, medhjælper bl. a. h. gartneriejerne Schmidt, Tømmerup 1925–29 og Alf. Nissen, Jerne 1936–38, bestyrer h. sidstnævnte 1938–42, etabl. s. gartneriejer i Andrup 1942; produktion – friland: blommer, hindbær, hvidkål, rødkål og kartofler; medl. af Alm. dansk Gartnerforening, af best. f. sammes Esbjerg kreds 1950–53, medl. af GASA, Esbjerg, af best. 1952–65.

Adr.: Andrup pr. Esbjerg.

Firma: Poul Jørgensen, gartneriejer, Andrup pr. Esbjerg.

**Jørgensen, Poul**, gartneriejer; f. 10/5 1919 i Hulby, Sorø amt, søn af gartneriejer Johs. Jørgensen; g. 14/10 1941 m. Marie J., f. Vedel Berthelsen; udd. i Bishopstorps herregårdsgartneri, Ullerslev og h. gartneriejer Marius Pedersen, Hjulby 1934–38, medhjælper bl. a. h. gartneriejer Petersen Tidemann, Tranegilde, etabl. s. gartneriejer i Hulby 1951; produktion – friland: kartofler, kål, løg og rabarber; medl. af Landsorganisationen af Danmarks Frugt- og Blomsterhandlere.



**O. L. Jørgensen**  
frugthandler  
Svendborg



**P. I. Jørgensen**  
gartneriejer  
Juelsminde

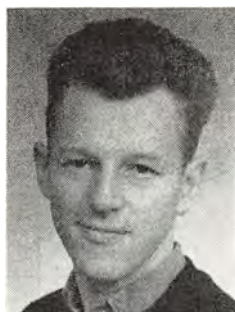

**P. J. Jørgensen**  
gartneriejer  
Kronborg Mark pr.  
Kappendrup

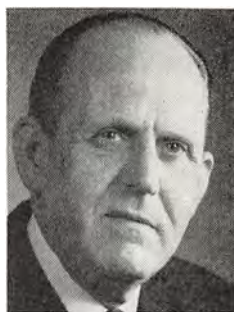

**P. V. Jørgensen**  
gartneriejer  
Albertslund

Adr.: Hulby pr. Korsør.

Firma: Poul Jørgensen, gartneriejer, Hulby pr. Korsør.

**Jørgensen, Poul Ingemann**, gartneriejer; f. 13/3 1925 i Brahetrolleborg, Svendborg amt, søn af landmd. Johs. Ingemann Jørgensen; g. 12/5 1951 m. Jytte J., f. Schneider; udd. h. gartneriejerne Sv. Larsen, Sødsted og Sv. Nielsen, Allested samt i fa. Chr. Olsen, Frøavl & Frøhandel A/S, Odense 1942–46, frekventeret Teknologisk Institut, Kbhvn., medhjælper bl. a. h. gartneriejer Sv. Nielsen, Allested, undergartner i Palsgårds Have pr. Juelsminde 1949–60, etabl. s. gartneriejer i Juelsminde 1960; produktion – u/glas: anthutiumfrø og småplanter. Adr.: Juelsgade 25, Juelsminde.

Firma: Poul Ingemann Jørgensen, gartneriejer, Juelsgade 25, Juelsminde.

**Jørgensen, Poul Jørgen**, gartneriejer; f. 23/5 1940 i Lumby, Odense amt, søn af gartneriejer Vald. Jørgensen; g. 19/5 1962 m. Annelise J., f. Nielsen; udd. h. faderen og h. gartneriejer Poul Krabæk, Over-Holluf 1957–62, medhjælper i fa. Dæhnfeldt, Åsum, etabl. s. gartneriejer i Kronborg Mark 1962; produktion – u/glas: freesia og tomater, – friland: blomkål; medl. af Alm. dansk Gartnerforening.

Adr.: Kronborg Mark pr. Kappendrup.

Firma: Poul Jørgensen, gartneriejer, Kronborg Mark pr. Kappendrup.

**Jørgensen, Poul Verner**, gartneriejer; f. 28/12 1916 i Maribo, søn af rådhusbetjent Johs. Chr. Jørgensen; g. 4/9 1943 m. Anna Margrethe J., f. Olesen; udd. h. gartneriejerne Ove Hansen, Nykøbing F., Laur. Hansen, Avedøre og Sv. Bruun sen., Brøndbystrand 1931–36, medhjælper bl. a. i Vinterhaven, Virum, gartneriforpagter af fa. »Vinterhaven«, Virum 1950–56, etabl. s. gartneriejer i Albertslund 1956; produktion – u/glas: grønne planter; medl. af Alm. dansk Gartnerforening, suppleant t. Tåstrup kredsens repræsentantskab, medl. af best. f. Den konservative Vælgerforening, Albertslund.

Adr. Herstedvestervej 24, Albertslund.

Firma: Poul Verner Jørgensen, gartneriejer, Herstedvestervej 24, Albertslund.

**Jørgensen, Rasmus**, anlægsgartner; medl. af Alm. dansk Gartnerforening.

Adr.: Rosenvænget 16, Frederikssund.

Firma: Rs. Jørgensen, anlægsgartner, Rosenvænget 16, Frederikssund.

**Jørgensen, Richard**, gartneriejer; f. 26/1 1931 i Thorsø, Viborg amt, søn af cementvarefabrikant Jørgen Henrik Jørgensen; g. 17/8 1955 m. Kirsten J., f. Nielsen; udd. h. gartneriejerne Laust Bach, Tulstrup, A. Poulsen, Silkeborg, Nørsgaard Poulsen, Lisbjerg, Ths. Kragh Sørensen, Hørslevbol og Peter Andersen, Hjortshøj 1945–51, medhjælper fl. steder, etabl. s. gartneriejer i Mundelstrup og 1955 overtaget nuværende virksomhed (grundlagt 1934); produktion – u/glas: gerbera og nelliker; medl. af Alm. dansk Gartnerforening.

Adr.: Viborg Landevej, Mundelstrup.

Firma: Rich. Jørgensen, gartneriejer, Viborg Landevej, Mundelstrup.

**Jørgensen, Richardt**, gartneriejer; f. 27/11 1912 i Hadsbjerg, Randers amt, søn af mejeriejer Anton Jørgensen; g. 4/5 1940 m. Dora J., f. Nielsen; udd. h. gartneriejerne Tony Jensen, Viborg, P. Sørensen, Viborg og Søren Christensen Vorrevang, Århus 1929–33, frekventeret Vilvorde Havebrugshøjskole 1933–34, medhjælper i Norge 1937–39, etabl. s. gartneriejer i Ålborg og 1939 overtaget nuværende virksomhed (grundlagt 1929); till. detailsalg og kransbinderi; medl. af Alm. dansk Gartnerforening.

Adr.: Nørre Trandersvej 119, Ålborg.

Firma: Rich. Jørgensen, gartneriejer, gartneriet Højvang, Nørre Trandersvej 119, Ålborg.

**Jørgensen, Robert**, gartneriejer; f. 11/7 1912 i Udby, Odense amt, udd. h. gartneriejerne Andersen, Lettebæk, Brdr. Larsen og Brdr. Petersen, begge Bellinge samt i Erholm slotsgartneri 1926–31, medhjælper i fa. Brdr. Petersen, Bellinge 1931–



**R. Jørgensen**  
gartneriejer  
Mundelstrup



**R. Jørgensen**  
gartneriejer  
Ålborg



**S. Aa. Jørgensen**  
gartneriejer  
Sandbjerg pr. Hørsholm



**S. E. Jørgensen**  
forsøgsleder  
Kastrup

36, etabl. s. gartneriejer i Bellinge 1936; produktion: bl. a. t. eksport; medl. af Alm. dansk Gartnerforening.

Adr.: Bellinge.

Firma: Robert Jørgensen, gartneriejer, Bellinge.

**Jørgensen, Sofus**, frugthandler; medl. af Frugthandlerforeningen af 1889.

Firma: Sofus Jørgensen, frugthandler, Ålekistevej 84, Vanløse.

**Jørgensen, Sonnick**, frugthandler; medl. af Landsorganisationen af Danmarks Frugt- og Blomsterhandlere.

Firma: Sonnick Jørgensen, frugthandler, Marielyst pr. Væggerløse.

**Jørgensen, Svend**, gartneriejer; medl. af Alm. dansk Gartnerforening.

Firma: Sv. Jørgensen, gartneriejer, Ryetvej, Værløse.

**Jørgensen, Svend**, blomsterhandler; medl. af Dansk Blomsterhandlerforening.

Firma: Netas Blomster, Kirkegade 7, Allinge.

**Jørgensen, Svend Aage**, gartneriejer; f. 12/11 1909 i Sandbjerg, Frederiksborg amt, søn af gartneriejer Fr. Jørgensen; g. 29/12 1935 m. Wilhelmine J., f. Christensen; udd. h. gartneriejerne Jens Larsen, Høsterkøb og D. T. Poulsen, Kbhvn. 1921–26, medhjælper h. faderen 1926–34, etabl. s. gartneriejer og 1934 overtaget virksomheden; produktion – friland: bærfrugt.

Adr.: Sandbjerg pr. Hørsholm.

Firma: Sv. A. Jørgensen, gartneriejer, Sandbjerg pr. Hørsholm.

**Jørgensen, Svend Aage**, gartneriejer; f. 14/4 1929 i Erritsø, Vejle amt, søn af gårdejer Jørgen Jørgensen; udd. i gartnerierne Broen, Middelfart og Baunehøj, Skærup samt h. gartneriejer R. K. Larsen, Stige Fyn 1943–48, frekventeret Beder Gartnerskole, etabl. s. gartneriejer i Kolding 1954,

i Ringe s. 1962; produktion – u/glas: grønne planter; medl. af Alm. dansk Gartnerforening.

Adr.: Odensevej 40, Ringe.

Firma: Sv. A. Jørgensen, gartneriejer, Odensevej 40, Ringe.

**Jørgensen, Svend Claus**, indkøbschef; f. 26/4 1924 i Fårevejle, Holbæk amt, søn af gårdejer Steffen Jørgensen; g. 31/5 1952 m. Signe J., f. Ravn; realeksm. 1940, i handelslære 1940–41, udd. på DLF's og FDB's forsøgsgård, Roskilde og på A/S Beauvais' gartneri Ringholm, Nykøbing S. 1941–43, frekventeret Rønshoved højskole 1943–45, hjemsendt s. løjtnant 1947, frekventeret Gråsten landbrugsskole 1947–48, medhjælper h. faderen 1948–49, studieophold i USA 1949–51, forpagtet faderens gård 1951, overtaget samme 1955, till. indkøbschef i HB's Grøntcentral s. 1965; indkøb, pakning og distribution t. HB's afdelinger i Kbhvn.

Adr.: Gedehøjgård pr. Vig.

Firma: HB's Grøntcentral, Grønttorvet 124, Kbhvn. Valby.

**Jørgensen, Svend Derly**, frugthandler; f. 18/1 1916 på Bogø, Præstø amt, søn af fisker Hans P. Jørgensen; g. 20/8 1948 m. Alice Ellinor J., f. Nielsen; udd. t. søs, 1. styrmd. indt. 1947, etabl. s. frugthandler i Kbhvn. og 1948 overtaget nuværende virksomhed; forhandling af frugt og grønt; medl. af Frugthandlerforeningen af 1889.

Adr.: Svøvanget 43, Kastrup.

Firma: Derly Jørgensen, frugthandler, Nybrogade 30, Kbhvn. K.

**Jørgensen, Svend Ellehauge**, forsøgsleder; f. 5/6 1911 i Nykøbing F., søn af inspektør Laur. Jørgensen; g. 27/6 1934 m. Lilly J., f. Hansen; udd. v. gartneri v. »Stormly«, Kbhvn. og Gissfeldt Have, Haslev, civilhortonom 1936, forsøgsleder i nuværende virksomhed s. 1936; medl. af Fælelsesudvalget for Prøvedyrkning af Køkkenurter, af sammes navneudvalg og efterkontroludvalg.

Adr.: Kløverbakken 31, Virum.

Firma: A. Hansens Amagerfrø, Amager Landevej 101, Kastrup.



**S. J. Jørgensen**  
redaktør  
Odense

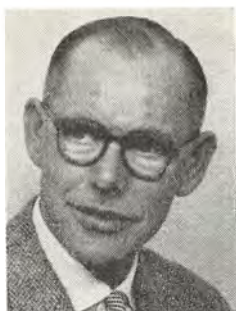

**S. O. H. Jørgensen**  
gartneriejer  
Værløse



**V. Jørgensen**  
frugthandler  
Søborg

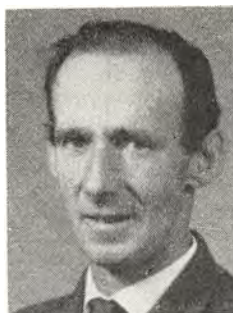

**V. Jørgensen**  
gartneriejer  
Espe

**Jørgensen, Svend Johannes**, redaktør; f. 24/5 1911 i Veflinge, Odense amt, søn af gårdejer Jørgen Jørgensen; udd. i landbrug og frugtavl, frekventeret Korinth Landbrugsskole og Askov Højskole, cand. agro 1942, videnskabelig ass. v. statens forsøgsstation Blangstedgård, Odense s. å., konsulent og sekr. f. Danmarks Erhvervsfrugtavlforening 1945, redaktør af Erhvervsfrugtavlaren s. 1951, till. lærer v. Gartner- og Frugtavlørhøjskolen Søhus og v. Dalum Landbrugsskole; sekr. f. fl. udvalg inden for frugtavl, censor v. Landbohøjskolen.  
Adr.: Sophus Bauditz Vej 17, Odense.

Firma: Danmarks Erhvervsfrugtavlforening, Vindegade 74, Odense.

**Jørgensen, Svend Otto Hans**, gartneriejer; f. 9/7 1913 i Raklev, Holbæk amt, søn af handelsgartner Peter Hans Jørgensen; g. 9/6 1940 m. Leonora J., f. Nielsen; udd. h. gartneriejerne Poul Salling, Odense og Chr. Jensen, Glostrup 1930-34, frekventeret Beder Gartnerskole, etabl. s. gartneriejer og 1948 optaget s. medindehaver i nuværende virksomhed (grundlagt 1943, omdannet t. interessentskab 1948); produktion - u/glas: hibiscus, stephanotis, hypocyrtia, schlumbergera og grønne planter; medl. af Alm. dansk Gartnerforening og af udvalget f. potteplante-sektionen.  
Adr.: Ryetvej 49, Værløse.

Firma: I/S Åge Rosendal, Ryetvej, Værløse.

**Jørgensen, Svend Villy Søren**, gartneriejer; f. 27/3 1918 i Kbhvn., søn af handelsgartner I. Alfr. Jørgensen; g. 2/4 1944 m. Elly J., f. Hansen; udd. h. gartneriejer Gunnar Christensen, Herlev og h. faderen 1933-38, frekventeret kurser på Landbohøjskolen, driftsleder h. faderen 1938-54, etabl. s. gartneriejer og 1954 overtaget faderens virksomhed (grundlagt 1918) sm. m. broderen Knud Verner Jørgensen, virksomheden afhændet 1961, till. etabl. gartneri i Hundige 1958; produktion - u/glas: bregner, cyclamen, pelargonía og begonia; medl. af Alm. dansk Gartnerforening, af repræsentantskabet f. sammes Greve kreds, vurderingsmd. t. ejendomsskyld.

Adr.: Godsvej, Hundige pr. Greve Str.

Firma: Gartneriet Brdr. Jørgensen, Godsvej, Hundige pr. Greve Str.

**Jørgensen, Tekla**, blomsterhandler; medl. af Dansk Blomsterhandlerforening.

Firma: Højgårdens Blomster, Mariagervej 36, Randers.

**Jørgensen, Th.**, gartner; medl. af Alm. dansk Gartnerforening.

Adr.: Herlufsholm pr. Næstved.

**Jørgensen, Th.**, blomsterhandler; medl. af Dansk Blomsterhandlerforening.

Firma: Blomsterforretningen Abrikona, Algade 19, Nykøbing S.

**Jørgensen, Thorkild C.**, gartneriejer; medl. af Alm. dansk Gartnerforening.

Firma: Thorkild C. Jørgensen, gartneriejer, Asnæs Lammefjord pr. Asnæs.

**Jørgensen, Thorvald**, gartneriejer; f. 7/4 1921 i Horne, Svendborg amt, søn af husmd. Martin Jørgensen; g. 7/2 1948 m. Ellen J., f. Jacobsen; udd. h. gartneriejerne Karl Petersen, Horne, Christiansen, Skalbjerger og Chr. Christoffersen, Sanderum 1936-40, medhjælper bl. a. h. gartneriejer Eskildsen, Nørre-Brobby, Mose, Glamsbjerg og i Sverige, bestyrer af fru Anna Niensens gartneri, V. Kærby 1949-50, etabl. s. gartneriejer i Tommerup 1950, i Åsum s. 1959; produktion - u/glas: freesia; medl. af best. f. Freesia-Pakkecentralen 1961-64, medl. af Åsum menighedsråd.

Adr.: Gartnervænget 33, Åsum pr. Odense.

Firma: Thv. Jørgensen, gartneriejer, Gartnervænget 33, Åsum pr. Odense.

**Jørgensen, Verner**, frugthandler; f. 27/1 1915 i Ll. Værløse, Kbhvn.s amt, søn af restauratør Carl Marius Jørgensen; g. 19/10 1941 m. Asta J., f. Hummel; udd. h. gartneriejerne Kragh og Willumsen, begge Søborg 1930-34, medhjælper i Stige Eksportgartneri, forpagtet sidstnævnte læremesters gartneri t. 1957, etabl. s. frugthandler i Søborg



1958; forhandling af frugt, grønt og blomster; medl. af Frugthandlerforeningen af 1889.

Adr.: Solnavej 73, Søborg.

Firma: Verner Jørgensen, frugthandler, Solnavej 71, Søborg.

**Jørgensen, Viggo**, anlægsgartner; f. 20/6 1921 i Rolsted, Odense amt, søn af husmd. Drost Peder Jørgensen; g. 15/11 1952 m. Christiane J., f. Frandsen; udd. h. gartneriejer Holger Larsen, Rolsted 1936–40, medhjælper h. gartneriejer A. Lützen, Højer 1940–50, frekventeret Beder Gartnerskole 1946–47, etabl. s. anlægsgartner i Frifelt 1950; anlægsgartneri, speciale: nyanlæg og kirkegårdsgartneri; medl. af Alm. dansk Gartnerforening.

Adr.: Frifelt pr. Højer.

Firma: Viggo Jørgensen, anlægsgartner, Frifelt pr. Højer.

**Jørgensen, Viggo**, blomsterhandler; f. 17/1 1920 i Hillerød, søn af gartneriejer Jørgen Vald. Johs. Jørgensen; g. 11/10 1940 m. Gudrun J., f. Müller; etabl. s. frugthandler i Helsingør og 1958 overtaget nuværende virksomhed (grundlagt 1933); forhandling af frugt, grønt og blomster; medl. af Dansk Blomsterhandlerforening.

Adr.: Vestergade 3, Helsingør.

Firma: Viggo Jørgensen, blomsterhandler, Vestergade 3, Helsingør.

**Jørgensen, Viggo**, gartneriejer; g. 26/8 1921 i Rudkøbing, søn af arbejdsmd. Jørgen Jørgensen; g. 20/9 1947 m. Marie J., f. Jørgensen; etabl. s. gartneriejer i Espe 1965; produktion – u/glas: blomkål og tomater, – friland: chrysanthemum, jordbær, agurker, gulerødder, hvidkål, rødkål, rosenkål, rød-beder, persillerod, porrer, selleri og ærter; medl. af Alm. dansk Gartnerforening.

Adr.: Espe.

Firma: Gartneriet Kirkely, Espe.

**Jørgensen, Willy Linde**, gartneriejer; f. 27/10 1916 på Agersø, Sorø amt, søn af landpostbud H. R. Jørgensen; g. 19/11 1941 m. Ellen J., f. Rasmussen; udd. v. landbrug, etabl. s. gartneriejer i Skovby 1942; produktion – u/glas: udplantningsplanter og tomater, – friland: tulipanløgavl; medl. af Alm. dansk Gartnerforening.

Adr.: Skovby pr. Bogense.

Firma: Gartneriet Lonehøj, Skovby pr. Bogense.

**Jørgensen, Vindbæk**, gartner; medl. af Alm. dansk Gartnerforening.

Adr.: Færøvej 41, Lyngby.

**Jørgensen, V. Rode**, anlægsgartner; medl. af Landsforeningen af danske Anlægsgartnere.

Adr.: Hunderupvej 203, Odense.

Firma: V. Rode Jørgensen, anlægsgartner, Hunderupvej 203, Odense.

**Kaas, E.**, frugthandler; medl. af Landsorganisationen af Danmarks Frugt- og Blomsterhandlere.

Firma: E. Kaas, frugthandler, Jernbanegade, Svendborg.

**Kaas, Hartvig**, blomsterhandler; medl. af Dansk Blomsterhandlerforening.

Firma: Blomsterforretningen Acacia, Dumpen 18, Viborg.

**Kaas, Henning**, gartneriejer; f. 10/7 1931 i Gjerlev, Randers amt, søn af murer Anton Kaas; g. 12/10 1958 m. Sinne K., f. Thomsen; udd. h. gartneriejerne Victor Madsen, Dronningborg, V. Andersen, Vorup, P. Hansen, S. Tranders og i gartneriet Gunvadsgård, Skæring 1947–51, medhjælper i sidstnævnte læreplads 1951–52, h. gartneriejer P. Hansen, S. Tranders 1954–55, etabl. s. gartneriejer i Gjerlev J. 1955; produktion – u/glas: cyclamen og udplantningsplanter, – friland: chrysanthemum, kål, porrer og selleri; medl. af Alm. dansk Gartnerforening.

Adr.: Gjerlev J.

Firma: Henning Kaas, gartneriejer, Gjerlev J.

**Kaas, Kristian**, gartneriejer; f. 7/4 1900 i Gredsted, Ribe amt, søn af lærer Jørgen Morten Kaas; g. 1/7 1928 m. Else K., f. Christensen; udd. h. gartneriejerne Chr. Beck, Bredballe og V. Simonsen, Ribe 1914–19, medhjælper h. sidstnævnte 1919–22, studieophold i Norge og Holland, etabl. s. gartneriejer i Gredstedbro 1922; till. detailsalg; medl. af Alm. dansk Gartnerforening, af best. f. sammes Ribe kreds s. 1945, medl. af best. f. Jernved sogns sygekasse, formd. f. Gredstedbro brugsforening, medl. af Jernved menighedsråd 1949–57, af best. f. Gredstedbro Borgerforening s. 1950.

Adr.: Gredstedbro.

Firma: Kr. Kaas, gartneriejer, Gredstedbro.

**Kaastrup, Peter**, gartneriejer; f. 24/5 1910 i Tøndering, Viborg amt, søn af gårdejer Mikkel Kaastrup; udd. h. gartneriejerne M. M. Kaastrup, Roslev og V. Jespersen, Thisted 1927–32, frekventeret Vilvorde Havebrugshøjskole 1933–34, medhjælper fl. steder, førstemd. h. gartneriejer Johs. Andersen, Vejgård 1943–53, etabl. s. gartneriejer i Langballe og 1953 overtaget nuværende virksomhed (grundlagt 1910); produktion – u/glas: azalea, bregner, cyclamen og juleroser, till. løgavl og løgdrivning; medl. af Alm. dansk Gartnerforening.

Adr.: Langballe pr. Mårslet.

Firma: Gartneriet Solvang, Langballe pr. Mårslet.

**Kahr-Nielsen, Børge**, kommunegartner; f. 6/2 1919 i Sindal, Hjørring amt, søn af kommunegartner Anton Nielsen; g. 6/2 1945 m. Dagmar K.-N., f. Læbel; melmsk eksm. 1934, udd. h. planteskoleejerne Niels Andersen, Hjørring og Axel Olsen, Kolding 1934–39, civilhortonom 1942, arbejdsleder i Det danske Hedeselskab, Viborg 1942–43, kommunegartner i Hjørring s. 1943, till. projekterende havearkitekt, bl. a. sommerudstillingen Nordbo, Hjørring; næstformd. f. Stads- og Kommunegartnerforeningen, medl. af Alm. dansk Gartnerforenings



**H. Kaas**  
gartneriejer  
Gjerlev J.

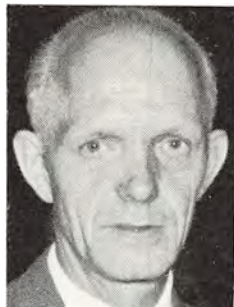

**P. Kastrup**  
gartneriejer  
Langballe pr. Mårslet



**B. Kahr-Nielsen**  
kommunegartner  
Hjørring



**A. Kamronn**  
stadsgartner  
Århus C.

repræsentantskab, formd. f. sammes Hjørring kreds, sekr. f. Stads- og Kommunegartnerens Lønudvalg, lærer v. Hjørring tekniske skole 1943–65, formd. f. GASA, Hjørring 1944–47, f. Hjørring lokale Gartnerforening 1955–58, næstformd. f. Det jydskes Haveselskabs Hjørringkreds s. 1950 m. v.

Adr.: Vestbanegade 25, Hjørring.

Firma: Kommunegartneren i Hjørring.

**Kallenbach, Aksel**, frugthandler; f. 13/4 1919 i Åbenrå, søn af skræddermester Johan Georg Albin Kallenbach; g. 9/10 1943 m. Anne-Lise K., f. Tanning; udd. h. konditor Stougaard Andersen, Kbhvn. 1934–38, till. udd. s. danseinstruktør, danseinstruktør i Kbhvn. 1939–49, selvstændig vognmd. i Kbhvn. 1952–60, till. etabl. s. frugthandler 1958, overtaget nuværende virksomhed 1962; forhandling af frugt, grønt og blomster; medl. af Frugthandlerforeningen af 1889.

Adr.: Harevænget 71, Dragør.

Firma: Frugtforretningen Bjørnen, Roskildevej 252, Kbhvn. Valby.

**Kamronn, Asger**, stadsgartner; f. 30/8 1920 i Skovlænge, Maribo amt, søn af anlægsgartner Niels Kamronn; g. 14/2 1953 m. Anna-Lise K., f. Iversen; realeksm. 1937, udd. h. faderen, h. gartneriejer Søren Christensen, Århus og h. planteskoleejer Aksel Olsen, Kolding 1937–42, medhjælper h. sidstnævnte 1942–44, civilhortonom 1948, ass. v. Århus Parkvæsen s. å. overgartner sst. 1953, i Gladsaxe kommune 1960–61, stadsgartner i Århus s. 1961; medl. af Alm. dansk Gartnerforening, Stads- og Kommunegartnerforeningen og Foreningen af danske Havebrugskandidater.

Adr.: Egebæksvej 7, Højbjerg.

Firma: Stadsgartneren i Århus, Århus kommunes Parkvæsen, Spanien 19, Århus C.

**Kanstrup, Arne**, gartneriejer; f. 24/9 1918 i Gudme, Svendborg amt, søn af købmd. Andr. Kanstrup; g. m. Gerda K., f. Poulsen; handelsudd., etabl. s. gartneriejer i Kølstrup 1947 sm. m. broderen Rich. Kanstrup, på nuværende adr. s. 1951, udvidet m. gartneri i Birketved 1960, sidstnævnte

etabl. s. aktieselskab; produktion – u/glas: plumosus og tomater; medl. af Alm. dansk Gartnerforening, GASA, Odense og af best. f. sammes Tomatpakkecentral.

Firma: Brdr. Kanstrup, gartneriejer, Nonnebo pr. Langeskov.

**Kanstrup, Richard**, gartneriejer; f. 20/12 1919 i Gudme, Svendborg amt, søn af købmd. Andr. Kanstrup; g. 1958 m. Karen K., f. Larsen; udd. h. gartneriejerne Olav Madsen, Stige Fyn, Johs. Larsen, Bellinge og Sv. Bruun, Brøndbyvester 1934–38, medhjælper i Tyskland 1938–40, etabl. s. gartneriejer i Kølstrup 1947 sm. m. broderen Arne Kanstrup, på nuværende adr. s. 1951, udvidet m. gartneri i Birketved 1960, sidstnævnte etabl. s. aktieselskab; produktion – u/glas: plumosus og tomater; medl. af Alm. dansk Gartnerforening.

Firma: Brdr. Kanstrup, gartneriejer, Nonnebo pr. Langeskov.

**Kaper, A. M.**, civilhortonom; medl. af Alm. dansk Gartnerforening.

Adr.: Frederikssundsvej 123 D, Brønshøj.

**Karkov, Anders**, gartneriejer; f. 11/7 1923 i Farup, Ribe amt, søn af bager Klaus Karkov; g. 30/9 1961 m. Elisabeth K., f. Mørkholt; udd. h. gartneriejerne Melballe, Gørding og I. P. Gamst, Kolding 1939–43, medhjælper i Sverige, etabl. s. gartneriejer i Kelstrup 1952, i Højme s. 1962; produktion – u/glas: chrysanthemum, agurker og tomater; medl. af Alm. dansk Gartnerforening.

Adr.: Højme pr. Holmstrup.

Firma: Anders Karkov, gartneriejer, Højme pr. Holmstrup.

**Karkov, Marius**, gartneriejer; f. 1/9 1920 i Ribe, søn af gårdejer Klaus Karkov; g. 27/3 1946 m. Maren K., f. Jeppesen; udd. h. gartneriejer Melballe, Gørding og h. planteskoleejer M. Christensen, Kolding 1937–41, medhjælper bl. a. h. gartneriejer Kielerich, Avlum og h. anlægsgartner Burkal, Vejle, frekventeret Vilvorde Havebrugshøjskole 1943–44, gartner på Rødding højskole 1942–



**A. Kanstrup**  
gartneriejer

Nonnebo pr. Langeskov



**R. Kanstrup**  
gartneriejer

Nonnebo pr. Langeskov



**M. Karkov**  
gartneriejer

Tjæreborg



**N. J. E. Karlsen**  
gartneriejer

Ås pr. Tvingstrup

45, etabl. s. anlægsgartner i Rødding 1946-63, etabl. s. gartneriejer i Tjæreborg og 1964 overtaget nuværende virksomhed, till. kirkegårdsgartner i Tjæreborg s. 1964; produktion - u/glas: nelliker; medl. af Alm. dansk Gartnerforening, Landsbygraverforeningen for Danmark, af best. s. 1965, medl. af GASA, Esbjerg.

Adr.: Kirkestien, Tjæreborg.

Firma: Marius Karkov, gartneriejer, Tjæreborg.

**Karlsen, A.**, frugthandler.

Firma: Frugtboden, Alholmvej 5, Kbhvn. Valby.

**Karlsen, Hans**, anlægsgartner; medl. af Landsforeningen af danske Anlægsgartnere og af Alm. dansk Gartnerforening.

Firma: Hans Karlsen, anlægsgartner, Strandvej 56, Korsør.

**Karlsen, Niels Johannes Emil**, gartneriejer; f. 28/12 1926 i Vissenbjerg, Odense amt, søn af husmd. Otto Karlsen; g. 12/6 1953 m. Martha K., f. Strøm Andersen; udd. h. gartneriejerne Rosenlund, Odense, Johs. Andersen, Fraugde og E. Iversen, Vejle 1943-47, militærtj. 1947-48, frekventeret Beder Gartnerskole 1949-50, medhjælper h. Brdr. Mindested, Skærup 1948-49, etabl. s. gartneriejer i Ås og 1950 overtaget nuværende virksomhed (grundlagt 1950) sm. m. svigerfaderen, gartneriejer Laur. Strøm Andersen; produktion - u/glas: chrysanthemum, freesia, agurker og tomater, - friland: blomkål, hvidkål, zittauerløg; medl. af Alm. dansk Gartnerforening og GASA, Århus.

Adr.: Ås pr. Tvingstrup.

Firma: Gartneriet Svalebo, Ås pr. Tvingstrup.

**Karlsen, Otto**, gartneriejer; medl. af Alm. dansk Gartnerforening.

Firma: Gartneriet Blomsterly, Solbakkevej, Silkeborg.

**Karlsen, Ove Bech**, gartneriejer; f. 24/5 1927 i Kbhvn., søn af lærer Johs. Bech Karlsen; realeksm. 1944, udd. h. gartneriejerne Chr. Jensen, Vonsild og E. Laursen, Års 1944-48, frekventeret Beder

Gartnerskole, medhjælper bl. a. h. gartneriejerne Poul Mose, Glamsbjerg, H. Steffensen, Ishøj og i Norge, etabl. s. gartneriejer og 1957 overtaget nuværende virksomhed (grundlagt 1947); produktion - u/glas: chrysanthemum og iris, - friland: chrysanthemum; medl. af Alm. dansk Gartnerforening.

Adr.: Vestbjerg pr. Sulsted.

Firma: Gartneriet Tandal, Vestbjerg-Bakker pr. Sulsted.

**Karlsson, Bernhard**, gartneriejer; f. 22/12 1904 i Sverige, søn af landmd. Karl Johansson; g. 1/6 1941 m. Ingeborg K., f. Nielsen; udd. v. landbrug, medhjælper h. gartneriejer Henry Petersen, Bregnerød 1930-44, etabl. s. gartneriejer i Bastrup 1944; produktion - u/glas: champignon, - friland: peberrod og rabarber; medl. af Alm. dansk Gartnerforening.

Adr.: Bastrup pr. Lyng.

Firma: Bernhard Karlsson, gartneriejer, Bastrup pr. Lyng.

**Karlsson, Kr.**, frugthandler; medl. af Frugthandlerforeningen af 1889.

Firma: Kr. Karlsson, frugthandler, Flensborggade 41, Kbhvn. V.

**Karsholt, I.**, blomsterhandler; medl. af Dansk Blomsterhandlerforening.

Firma: Amager Blomsterhandel, Amagerbrogade 221, Kbhvn. S.

**Karsten, John**, anlægsgartner; medl. af Landsforeningen af danske Anlægsgartnere.

Adr.: Ærtemarken 90, Søborg.

Firma: John Karsten, anlægsgartner, Ærtemarken 90, Søborg.

**Karstensen, Andreas Nikolajsen**, bestyrer; f. 21/2 1918 i N. Sejerslev, Tønder amt, søn af snedkermeester Adolf Chr. Karstensen; g. 13/5 1949 m. Margrethe K., f. Madsen; udd. h. gartneriejerne Lavsen, Bellinge og Brdr. Lavsen, Assens 1935-40, frekventeret Beder Gartnerskole 1941-42, Askov højskole 1944-45, medhjælper h. gartneriejerne Erik-



**B. Karlsson**  
gartneriejer  
Bastrup pr. Lyngø



**A. N. Karstensen**  
bestyrer  
Vejen

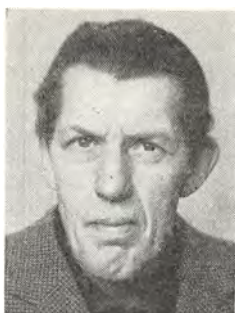

**C. Karstensen**  
gartneriejer  
Øsby



**E. Kellberg**  
frugthandler  
Randers

sen, Løgumkloster og Chr. Lavsén, Frøslev, bestyrer i nuværende virksomhed s. 1942; till. detailsalg af frugt, grønt og blomster; medl. af Alm. dansk Gartnerforening, af best. f. Vejen Ungdomsforening 1945–57, kasserer 1949–57.

Adr.: Nygade 11, Vejen.

Firma: Palle Nielsens Handelsgartneri, Nørregade 30, Vejen.

**Karstensen, Bruno**, frugtgrosserer.

Adr.: Toppen 17, Søborg.

Firma: Bruno Karstensen, frugtgrosserer, Grøntortvet 120, Kbhvn. Valby.

**Karstensen, Christen**, gartneriejer, Fi.M.M.; f. 26/12 1913 i Ulkebøl, Sønderborg amt, søn af snedker Christen Karstensen; g. 14/6 1941 m. Grethe K., f. Nielsen; udd. h. gartneriejerne Jacobsen og Banke, begge Sønderborg og Hans Mathiesen, Ormstrup 1927–32, medhjælper fl. steder, undertagter på Gråsten slot 1939, haveformd. sst., gartneriforpagter i Kolding 1944, i Gråsten 1950, etabl. s. gartneriejer i Øsby 1959; produktion – u/glas: freesia, plumosus, agurker og meloner, – friland: jordbær og blomkål; medl. af Alm. dansk Gartnerforening, af best. f. sammes Haderslev kreds s. 1965, af best. f. sammes Kolding, Gråsten og Sønderborg kredse, medl. af Dansk Blomsterhandlerforening, af hovedbest. f. Dansk Samling, landsrepræsentant f. Landsforeningen af Gestapofanger.

Adr.: Øsby.

Firma: Gartneriet Alsingerhaven, Øsby.

**Kaspersen, E.**, frugthandler; medl. af Landsorganisationen af Danmarks Frugt- og Blomsterhandlere.

Firma: E. Kaspersen, frugthandler, Nørre-Åby.

**Kaspersen, K.**, blomsterhandler; medl. af Dansk Blomsterhandlerforening.

Firma: Bellahøj Blomster, Frederikssundsvej 119, Brønshøj.

**Kauffmann, Ejner**, frugthandler; f. 21/1 1911 i Kbhvn.; g. 16/10 1938 m. Edith K., f. Nielsen;

udd. s. bager, egen bagerforretning i Kbhvn. 1934–36, mester på Bagermestrenes ny Rugbrødsfabrik 1936–60, etabl. s. frugthandler på Frbg. 1961; forhandling af frugt, grønt og konserves.

Adr.: Brønshøjvej 15 A, Brønshøj.

Firma: Belle de Boskop, Sallingvej 3, Kbhvn. F.

**Kay, Lizzi**, blomsterhandler; f. 28/12 1918 i Kbhvn.; handelsudd., frekventeret Teknologisk Instituts binderiskole 1948, medhjælper i fa. Otto Eriksens efft., Kbhvn., etabl. s. blomsterhandler i Kbhvn. 1961, i Hellerup s. 1966; forhandling af blomster; medl. af Dansk Blomsterhandlerforening.

Adr.: Nyborggade 20, Kbhvn. Ø.

Firma: Vinca Blomster, Hellerupvej 54, Hellerup.

**Kehler, O. H.**, frugtgrosserer.

Firma: O. H. Kehler, grosserer, Ligustervænget 10, Virum.

**Kejser, Willy**, gartner, kommissionær; medl. af Alm. dansk Gartnerforening.

Firma: Willy Kejser, gartner, kommissionær, Bogfinkevej 30, Tåstrup.

**Kellberg, Egon**, frugthandler; f. 1918 i Udbyneder, Randers amt, søn af pensionist Karl Kellberg; etabl. s. frugthandler i Randers og 1946 overtaget nuværende virksomhed (grundlagt 1911); forhandling af frugt, grønt, konserves og blomster; medl. af Landsorganisationen af Danmarks Frugt- og Blomsterhandlere.

Adr.: Steen Blichers Gade 21, Randers.

Firma: E. Kellberg, frugthandler, Steen Blichers Gade 21, Randers.

**Kelley, E. Jensen**, grosserer.

Firma: E. Jensen Kelley, grosserer, Nørregårdsvej 55, Rødovre.

**Kidholm, Harald**, gartneriejer; medl. af Alm. dansk Gartnerforening.

Firma: Gartneriet Liselyst, Gurrevej, Helsingør.

**Kiilerich, Aksel**, kirkegårdsgartner; f. 6/10 1921 i Avlum, Ringkøbing amt, søn af handlegartner Laur. Kiilerich; g. 17/5 1946 m. Elisabeth K., f. Nyrup; udd. h. faderen og h. gartneriejer Gert Møller, Skive 1936–41, frekventeret Beder Gartnereskole 1941–42, medhjælper h. gartneriejer Knud Blæsbjerg, Jebjerg 1942–47, etabl. s. gartneriejer og 1947–62 overtaget faderens virksomhed (grundlagt 1915), s. 1962 kirkegårdsgartner og graver i Avlum; medl. af Alm. dansk Gartnerforening, Landsby-Graverforeningen for Danmark, af best. f. Ringkøbing amts Landsbygraverforening s. 1963, medl. af best. f. Avlum Borger- og Håndværkerforening 1950–60, delingsfører i FDF 1947–63.

Adr.: Korsholmsvej 5, Avlum.

Firma: Aksel Kiilerich, kirkegårdsgartner, Korsholmsvej 5, Avlum.

**Kilde, Ove**, anlægsgartner; medl. af Alm. dansk Gartnerforening.

Adr.: Tankefuld pr. Svendborg.

Firma: Ove Kilde, anlægsgartner, Tankefuld pr. Svendborg.

**Kilde, Poul**, gartneriejer; medl. af Alm. dansk Gartnerforening.

Firma: Poul Kilde, gartneriejer, Tved pr. Svendborg.

**Kilstofte, Oluf**, plantageejer; f. 30/10 1931 i Jerne, Ribe amt, søn af planteskoleejer Ch. Jensen; g. 14/6 1958 m. Christa K., f. Mogenssen; udd. h. faderen og h. plantageejer Rs. Knudsen, Årøsund, etabl. s. plantageejer i Vejle 1957, sen. i Hostrup; produktion – friland: frugtplantage.

Adr.: Hostrup pr. Daugård.

Firma: Frugtplantagen Korsagergård, Hostrup pr. Daugård.

**Kindler, Willy**, frugthandler; medl. af Frugthandlerforeningen af 1889.

Firma: Frugtforretningen Almeria, Østerbrogade 149, Kbhvn. Ø.

**Kirk, Erling**, gartneriejer; søn af gartneriejer O. Kirk; udd. s. gartner, etabl. s. gartneriejer og overtaget faderens virksomhed; produktion – u/glas: nelliker; medl. af Alm. dansk Gartnerforening.

Adr.: Avedøre Tværvvej 3, Hvidovre.

Firma: Gartneriet Vesterled, Avedøre Tværvvej 3, Hvidovre.

**Kirk, Heinrich**, gartneriejer; f. 20/1 1910 i Ulfborg, Ringkøbing amt, søn af handlegartner Anton Marinus Kirk; g. 18/1 1944 m. Elly K., f. Christensen; udd. h. faderen og h. gartneriejer Emil Poulsen, Esbjerg 1928–30, frekventeret Vilvorde Havebrugsskole 1930–31, medhjælper bl. a. h. faderen, etabl. s. gartneriejer og 1945 optaget s. medindehaver i faderens virksomhed (grundlagt 1906), eneindehaver s. 1950, bortforpagtet blomsterforretningen 1963; produktion – u/glas: begonia, agurker og tomater, till. løgdrivning; medl. af

Alm. dansk Gartnerforening, af best. f. sammes Holstebro kreds s. 1965, af best. f. GASA, Holstebro s. 1949, medl. af best. f. Ulfborg Borger- og Håndværkerforening 1945–57, formd. s. 1959, medl. af erhvervsudviklingsrådet s. 1962.

Adr.: Ole Kristian Kirks Vej 1, Ulfborg.

Firma: Heinrich Kirk, gartneriejer, Ole Kristian Kirks Vej 1, Ulfborg.

**Kirk, Kr.**, anlægsgartner; medl. af Alm. dansk Gartnerforening.

Adr.: Hjortekærvej 149, Lyngby.

**Kirkebye, Ove**, adm. direktør; f. 14/3 1911 i Kbhvn., søn af grosserer A. W. Kirkebye; g. 4/6 1942 m. Lilian K., f. Silldorff; realeksm. 1928, frekventeret Chillon College, Schweiz s. å., medarbejder h. faderen 1930, i fa. A. W. Kirkebye Ltd., Hull 1930–31, studieophold i Frankrig 1931–32, i Tyskland 1932–33, i virksomhedens provinsafd. 1933, i Kbhvn. 1934, studieophold i Ægypten, Palæstina, USA, Karibiske Øer, Spanien og Kanariske Øer 1935–36, prokurist h. faderen 1937, direktør 1939 (virksomheden grundlagt 1906, omdannet t. aktieselskab 1939), dir. f. A. W. Kirkebye Ltd., Hull (grundlagt 1902); næstformd. f. Foreningen af Frugt-Importører i København, medl. af Københavns Grønttorvs Frugtgrossist-Sammenlutning, af Foreningen af Kolonial-Grossister i København og af Foreningen af Eksportører af dansk frugt og grøntsager.

Adr.: Strandvejen 387, Klampenborg.

Firma: A. W. Kirkebye A/S, Frugtmarkedet 1, Kbhvn. Valby.

**Kirkegaard, S.**, blomsterhandler; medl. af Dansk Blomsterhandlerforening.

Firma: Blomsterforretningen Viola, Borgergade, Grindsted.

**Kirkegaard, Svend**, frugthandler.

Firma: Sv. Kirkegaard, frugthandler, Vester-gade 12, Lemvig.

**Kirketoft, Knud**, planteskoleejer; f. 12/5 1911 i Tommerup, Odense amt, søn af planteskoleejer Chr. Sørensen Kirketoft; g. 8/2 1944 m. Sigrid K., f. Jensen; udd. i Fangel Planteskole, i Sydstejns Planteskole, Rødvig og h. planteskoleejer Spejlborg, Brønderslev 1928–32, medhjælper i Tyskland, etabl. s. planteskoleejer i Tommerup og 1960 overtaget faderens virksomhed (grundlagt 1908); forhandling af planter, speciale: pebertræer; medl. af Alm. dansk Gartnerforening.

Adr.: Østerbro 6, Tommerup.

Firma: Knud Kirketoft, planteskoleejer, Tommerup.

**Kirknæs, H.**, gartner; medl. af Alm. dansk Gartnerforening.

Adr.: Frederikssundsvej 302 A, Brønshøj.

**Kirstan, Birthe**, blomsterhandler; datter af gartneriejer Jørgen Iversen; udd. h. faderen og i Pals-



**O. Kilstofte**  
plantageejer  
Hostrup pr. Daugård



**O. Kirkebye**  
adm. direktør  
Kbhvn. Valby



**E. Kiær**  
havearkitekt  
Kbhvn. F.



**C. Kjeldsen**  
gartneriejer  
Harndrup

gårds herregårdsgartneri, Juelsminde 1928–33, medhjælper i fa. Kaktus, Horsens og h. blomsterhandler Albr. Hansen, Kbhvn., etabl. s. blomsterhandler i Vanløse 1937, i Helsingør s. 1946; forhandling af blomster; medl. af Dansk Blomsterhandlerforening.

Adr.: Stengade 47, Helsingør.

Firma: Kirstans Blomster, Stengade 47, Helsingør.

**Kiær, Eigil**, havearkitekt; f. 11/8 1901 i Kbhvn., søn af handelsgartner Harald Kiær; g. 8/4 1930 m. Karen K., f. Kruse; præliminæreksm. 1916, civilhortonom 1921, studieophold i England 1921–23, etabl. s. havearkitekt og anlægsgartner i Kbhvn. 1925, till. tilsynsførende havearkitekt f. Carlsbergfondet s. 1931, f. Ny Carlsberg Glyptotek s. 1934 og forstander f. Alm. dansk Gartnerforenings aftenskole 1934–36; har bl. a. udført Gladsaxe kirkegårds udvidelse, anlæg v. boligkarreer og fabriksvirksomheder, omlægning af æresboligens have, Carlsberg, arrangementer i Tivoli 1951–61; har bl. a. udgivet: Haven ved Hjemmet, 1943; Fra Urtegaard og Blomsterhave, 1945; Min Havebog, 1953; Havens blomster i farver, 1955; Haven i billeder, 1957; medarbejder v. fl. leksika m. m.; tildelt H.M. dronningens ærespræmie f. haveanlæg 1935, 1. præmie og guldmedalje i konkurrencen om Gartneres Landsudstilling 1956; medl. af best. f. De samvirkende Haveselskaber 1939, formd. f. Østifternes Haveselskab, Kbhvn.s amts afd., repræsentant i Alm. dansk Gartnerforening s. 1939, formd. f. Foreningen af danske Havebrugskandidater 1940–46, medl. af hovedbest. f. Een Verden 1946–48 og 1952–55, redaktør af Anlægsgartneren 1947–54.

Adr.: Hattensens Allé 14, Kbhvn. F.

**Kjeldgaard, Knud**, gartneriejer; f. 10/10 1921 i Hørby, Hjørring amt, søn af gartneriejer Thv. Kjeldgaard; g. 27/5 1952 m. Lilly K., f. Pedersen; udd. h. faderen og h. gartneriejerne, Brdr. Isager, Hjørring 1936–40, førstemand. h. faderen 1941, etabl. s. gartneriejer og 1952 overtaget virksomheden (grundlagt 1910); produktion – u/glas: chry-

santhemum, cineraris, cyclamen, stuebegonia og tomater, – friland: stedmoder og jordbær, till. detailsalg; medl. af Alm. dansk Gartnerforening, Dansk Blomsterhandlerforening og Interflora-Danmark.

Adr.: Hørby pr. Sæby.

Firma: Knud Kjeldgaard, gartneriejer, Hørby pr. Sæby.

**Kjeldsen, Conny**, gartneriejer; f. 5/11 1915 i Ellidshøj, Ålborg amt, søn af statshusmd. Martin Kresten Kjeldsen; g. 4/5 1944 m. Elly K., f. Andersens; udd. i Langholt herregårdsgartneri og h. gartneriejerne Sørensen, Randbøldal og Jønsson, Herlev 1932–36, frekventeret Beder Gartnerskole 1939–40, medhjælper i Blangstedgårds forsøgsgartneri, Odense 1938–39, gartneribestyrer i Skovlunde 1941–57, etabl. s. gartneriejer i Harndrup 1957; produktion – u/glas: begonia, cyclamen, freesia og agurker, – friland: jordbær og blomkål; medl. af Alm. dansk Gartnerforening, formd. f. Harndrup ungdomsnævn.

Adr.: Harndrup.

Firma: Gartneriet Skovbo, Harndrup.

**Kjeldsen, Emil**, gartner; medl. af Alm. dansk Gartnerforening.

Adr.: Willumsvej 18, Kbhvn. S.

**Kjeldsen, Harry**, frugthandler; medl. af Frugthandlerforeningen af 1889.

Firma: Gartneriernes Central, Ndr. Frihavsgade 65, Kbhvn. Ø.

**Kjeldsen, Jørn**, frugthandler; f. 25/1 1940 i Vejle, søn af frugthandler Holger Kjeldsen; g. 26/1 1962 m. Vivi K., f. Sørensen; forhyret i rederiet A. P. Møller 1955–60, etabl. s. frugthandler i Kbhvn. og 1961 overtaget nuværende virksomhed (grundlagt 1935); forhandling af frugt, grønt og blomster.

Adr.: Vigerslevvej 56 A, Kbhvn. Valby.

Firma: Jørn Kjeldsen, frugthandler, Vigerslevvej 56 A, Kbhvn. Valby.



**J. Kjeldsen**  
frugthandler  
Kbhvn. Valby



**K. Kjeldsen**  
gartneriejer  
Birkum Kohave pr. Fraugde



**N. Kjeldsen**  
gartner  
Karlebogård pr. Hillerød



**P. Kjeldstrup**  
gartneriejer  
Hinnerup

**Kjeldsen, Knud**, gartneriejer; f. 8/4 1931 i Birkum Kohave, Odense amt, søn af husmd. Niels Kjeldsen; udd. i Hollufgårds herregårdsgartneri, Fraugde og h. gartneriejerne Gunnar Madsen, Ravnbjerg og Kjeld Hansen, Åsum 1948–52, medhjælper h. gartneriejer Thv. Madsen, Åsum 1952–60, etabl. s. gartneriejer i Birkum Kohave 1960; produktion – u/glas: tomater, – friland: kål, porrer og selleri; medl. af Alm. dansk Gartnerforening.

Adr.: Birkum Kohave pr. Fraugde.

Firma: Knud Kjeldsen, gartneriejer, Birkum Kohave pr. Fraugde.

**Kjeldsen, Niels**, frugthandler; f. 11/5 1905 i Hørsholm, Frederiksborg amt; g. m. Ebba K., f. Christensen; etabl. s. frugthandler i Kbhvn. 1963; forhandling af frugt og grønt; medl. af Frugthandlerforeningen af 1889.

Adr.: Maltagade 21, Kbhvn. S.

Firma: Niels Kjeldsen, frugthandler, Kompagnistræde 7, Kbhvn. K.

**Kjeldsen, Niels**, gartner; f. 9/7 1892 i Havndal, Randers amt, søn af landmd. Chr. Kjeldsen; g. 30/1 1925 m. Martha K., f. Jensen; udd. i Trudsholm herregårdsgartneri, Havndal, Birkendegårds herregårdsgartneri, Kalundborg og i Støvringgård Klosters gartneri, Randers 1908–12, medhjælper i Mejlbjby Planteskole og i Søvertorps herregårdsgartneri, Langeland, etabl. s. plantageejer i Lyngby 1925–28, medhjælper h. gartneriejer Klougart, Værløse 1930–34, gartner på Frederiksdal Slot 1934–39, på Karlebogård s. 1939; medl. af Alm. dansk Gartnerforening.

Adr.: Karlebogård pr. Hillerød.

Firma: Skibsreder Ove Skou, Karlebogård pr. Hillerød.

**Kjeldsen, Peter**, gartner; medl. af Alm. dansk Gartnerforening.

Adr.: Tinning Mark pr. Hinnerup.

**Kjeldsen, Walther**, planteskoleejer; f. 20/4 1917 i Kbhvn.; handelsudd., etabl. s. planteskoleejer i

Brøndbyvester 1963; forhandling af planter, speciale: stedsegrønne planter; medl. af Alm. dansk Gartnerforening.

Adr.: Nybovej 25, Glostrup.

Firma: Forstædernes planteskole, Nybovej 25, Glostrup.

**Kjeldsen, Viggo**, gartneriejer, blomsterhandler; f. 14/10 1914 i Grenå, søn af kommunalarbejder Niels Kjeldsen; g. 12/7 1945 m. Gudrun K., f. Olsen; udd. h. gartneriejerne Otto Andersen, Grenå, Søren Pedersen, Rodskov og Arne Loklint, Esbjerg 1929–34, gartner v. Kbhvn.s Begravelsesvæsen 1934–43, v. Grenå kirkegård 1943–50, v. Grenaa Dampvæveri 1950–55, etabl. s. blomsterhandler i Grenå og 1955 overtaget nuværende virksomhed (grundlagt 1931), till. etabl. s. gartneriejer s.å.; produktion – u/glas: chrysanthemum, cyclamen og pelargonja, endv. anlægsgartneri, speciale: have- og kirkegårdsarbejde; medl. af Alm. dansk Gartnerforening.

Adr.: Astrupvej 1, Grenå.

Firma: Viggo Kjeldsen, blomsterhandler, Astrupvej 1, Grenå.

**Kjeldstrup, Poul**, gartneriejer; f. 25/7 1932 i Højvang, Århus amt, søn af gårdejer Ingvar Kjeldbjerg; g. 10/2 1961 m. Birte K., f. Villadsen; udd. h. gartneriejerne Carl Jepsen, Korsholm og Ths. Kragh Sørensen, Hørslev 1948–52, medhjælper fl. steder, studieophold i USA 1957–59, etabl. s. gartneriejer i Hinnerup 1960; produktion – u/glas: freesia og tomater; medl. af Alm. dansk Gartnerforening.

Adr.: Hinnerup.

Firma: Gartneriet Højvang, Hinnerup.

**Kjul, Peter**, gartneriejer; medl. af Alm. dansk Gartnerforening.

Firma: Gartneriet Solhøj, Kollerødvej, Allerød.

**Kjæmpe, Marius**, frugthandler; medl. af Landsorganisationen af Danmarks Frugt- og Blomsterhandlere.

Firma: Marius Kjæmpe, frugthandler, Løvegade 60, Slagelse.



**K. B. Kjær**  
anlægsgartner  
Idum-Kirkeby pr. Holstebro



**V. Kjærsgaard**  
gartneriejer  
Karlslunde



**F. Kjørulff**  
gartneriejer  
Højbjerg



**O. Klaaborg**  
havearkitekt  
Kolding

**Kjær, Asmus**, gartner; medl. af Alm. dansk Gartnerforening.

Adr.: Nybøl Mark pr. Nybøl.

**Kjær, Chr.**, gartneriejer; medl. af Alm. dansk Gartnerforening.

Firma: Chr. Kjær, gartneriejer, Engdalsvej 82, Brabrand.

**Kjær, H. Chr.**, kirkegårdsgartner; medl. af Foreningen af danske Kirkegårdsledere.

Adr.: Strandhuse 32, Svendborg.

**Kjær, Karl Slot**, gartneriejer; f. 9/2 1926 i skodborg J., Haderslev amt, søn af gartneriejer Jens Chr. Kjær; g. 19/7 1953 m. Gerda K., f. Andersen; udd. h. faderen og h. gartneriejerne Gamst og Th. Pedersen, begge Kolding 1940–45, medhjælper h. faderen 1945–47, studieophold i Holland 1949, frekventeret Beder Gartnerskole 1949–50, førstemand h. faderen 1950–60, etabl. s. gartneriejer og 1960 overtaget faderens virksomhed (grundlagt 1920); produktion – u/glas: begonia og kalanchoë, till. løgdrivning, – friland: jordbær og blomsterløgavl; medl. af Alm. dansk Gartnerforening, af best. f. sammes Ribe kreds s. 1966, medl. af GASA, Kolding.

Adr.: Vestergade 33, Skodborg J.

Firma: Karl Slot Kjær, gartneriejer, Vestergade 33, Skodborg J.

**Kjær, K. Berg**, anlægsgartner; f. 23/5 1893 i Vind, Ringkøbing amt, søn af gårdejer Anders Kjær; indt. 1925 beskæftiget v. landbrug, frekventeret Ollerup Gymnastikhøjskole 1914–15, herregårdsgartner 1925–27, frekventeret Beder gartner-skole 1927–28, etabl. s. anlægsgartner i Blåkjær 1928, i Idum s. 1934; anlægsgartneri, bl. a. på kirkegårde; medl. af best. f. fl. idrætsforeninger, bl. a. formd. f. N. Felding Idrætsforening 1921–22.

Adr.: Idum-Kirkeby pr. Holstebro.

Firma: Idum Gartneri, Idum-Kirkeby pr. Holstebro.

**Kjærsgaard, Edith**, blomsterhandler; medl. af Dansk Blomsterhandlerforening.

Firma: Edith Kjærsgaard, blomsterhandler, Adelgade 106, Kbhvn. K.

**Kjærsgaard, Knud Erik**, kommissionær.

Adr.: Violvej 6, Glostrup.

**Kjærsgaard, S.**, frugthandler; medl. af Landsorganisationen af Danmarks Frugt- og Blomsterhandlere.

Firma: S. Kjærsgaard, frugthandler, Søndergade 16, Ejby.

**Kjærsgaard, Simon**, blomsterhandler; f. 20/7 1908 i Lyngby, Hjørring amt, søn af plantageejer Chr. Kjærsgaard; g. 16/3 1935 m. Karen K., f. Jensen; elev h. gartneriejer Glinsholt, Løkken 1925, v. landbrug 1926–35, etabl. s. blomsterhandler i Ejby 1935; forhandling af blomster; medl. af Dansk Blomsterhandlerforening.

Adr.: Søndergade 16, Ejby.

Firma: Kjærsgaards Blomster, Søndergade 16, Ejby.

**Kjærsgaard, Walther**, blomstereksportør; f. 26/12 1920 i Rødovre, Kbhvn.s amt, søn af handelsgartner Erik Kjærsgaard; g. 12/11 1960 m. Mimi K., f. Nielsen; udd. h. faderen 1935–40, kommissionær 1940–55, etabl. s. blomstereksportør i Vallengbæk 1955; eksport af blomster og potteplanter; medl. af Alm. dansk Gartnerforening.

Adr.: Brøndbyvej 210, Glostrup.

Firma: Blomstereksporten, v. W. Kjærsgaard, Brøndbyvej 210, Glostrup.

**Kjærsgaard, Walther**, kommissionær.

Adr.: Solbakken, Vallengbæk pr. Albertslund.

**Kjærsgaard, Villy**, gartneriejer; f. 9/9 1923 i Rødovre, Kbhvn.s amt, søn af handelsgartner Erik Kjærsgaard; g. 16/11 1957 m. Ruth K., f. Olsen; udd. h. faderen og h. gartneriejerne Poul Buchardt, Glostrup og I. P. Frandsen, Avedøre 1937–42, studieophold i Californien 1953–54, medhjælper h. faderen, Vestre Kirkegårds gartneri, Havebrugshøjskolen Vilvordes planteskole og h. sidst-



nævnte læremester, etabl. s. gartneriejer i Karlslunde 1958; produktion – u/glas: roser, – friland: chrysanthemum og stauder; medl. af Alm. dansk Gartnerforening, af Sct. Georgs Gildet, Glostrup og af best. f. sammes Spejderfond.

Adr.: Kildebakkevej, Karlslunde.

Firma: Gartneriet Sunny Border, Kildebakkevej, Karlslunde.

**Kjørulff, Frits**, gartneriejer; f. 1/4 1921 i Ormslev, Århus amt, søn af plantageejers Niels Jensen; g. 12/10 1946 m. Else K., f. Nielsen; udd. h. gartneriejerne C. F. Rasmussen og Herløv Harmsen, begge Hasle og h. Emil Andersen, Risikov 1936–40, medhjælper h. gartneriejer Harmen, Egå 1940–42, gartnerformid. i Beder Gartnerskoles gartneri 1942–43, h. gartneriejer Sv. Jørgensen, Maglemer 1943–44, medhjælper h. faderen 1945–46, etabl. s. gartneriejer i Højbjerg 1946 (virksomheden grundlagt 1925); produktion – u/glas: campanula, crassula, hedera, pelargonium og plumosus; medl. af Alm. dansk Gartnerforening.

Adr.: Højbjerg.

Firma: Gartneriet Kragelund, Højbjerg.

**Kjørulff, V.**, gartner; medl. af Alm. dansk Gartnerforening.

Adr.: Genuavej 45, Kbhvn. S.

**Klaaborg, Ole**, havearkitekt; f. 4/5 1932 i Kolding, søn af anlægsgartner Hans Klaaborg; præliminæreksm. 1948, udd. h. planteskolleejer Aksel Olsen, Kolding 1949–51, frekventeret Vilvorde Havebrugshøjskole 1951–52, eksm. fra Kunstakademiet 1957, etabl. s. havearkitekt i Kolding 1962 sm. m. havearkitekterne Arne Lindholdt og Gunnar Moos, virksomheden etabl. s. interessentskab, på nuværende adr. s. 1965; anlægsarbejder, bl. a. haveanlæg v. Gartnerens Salgsforening, Odense, Billund lufthavn, idrætsanlæg f. Fredericia kommune, boldbaner i Odense, byplan f. Vinding kommune, haveanlæg v. boligselskabet Cimbria, Ålborg m. v.; medl. af Dansk Havearkitektforening.

Adr.: Langdallund 2, Kolding.

Firma: Ole Klaaborg, Arne Lindholdt & Gunnar Moos, havearkitekter, Langdallund 2, Kolding.

**Klarskov, Jørgen**, driftsleder; f. 9/4 1940, søn af gartneriejer Sofus Klarskov; g. m. Lilian K., f. Busch; udd. h. faderen, i gartneriet Gartnergården og i fa. Chr. N. Hansens blomstergartneri 1954–57, driftsleder h. faderen s. 1962 (virksomheden grundlagt af farfaderen 1920); produktion – u/glas: chrysanthemum og agurker; medl. af Alm. dansk Gartnerforening.

Adr.: Byvej, Hvidovre.

Firma: Gartneriet Poppelhus, Byvej, Hvidovre.

**Klarskov, Sofus**, gartneriejer; f. 9/11 1898 på Frbg., søn af gartneriejer Peter Klarskov; g. 17/12 1925 m. Johanne K., f. Andersen; udd. h. faderen 1912–17, medhjælper sst., etabl. s. gartneriejer og 1931 overtaget faderens virksomhed (grundlagt 1920); produktion – u/glas: chrysanthemum og

agurker; medl. af Alm. dansk Gartnerforening, af Glostrup sundhedskommission, kasserer f. Avedøre Grundejerforening 1938–62.

Adr.: Byvej, Hvidovre.

Firma: Gartneriet Poppelhus, Byvej, Hvidovre.

**Klarup, J.**, konsulent; medl. af Alm. dansk Gartnerforening.

Adr.: Fuglsangvej 10, Nykøbing F.

**Klausen, Kai E.**, gartneriejer; f. 6/2 1926 i Reerslev, Holbæk amt, søn af tømrer Chr. Klausen; g. 22/8 1955 m. Karla K., f. Hansen; udd. h. gartneriejer Wm. Christiansen, Ruds-Vedby og i gartneriet Nova, Hedehusene 1940–44, etabl. s. gartneriejer i Slibestenen 1953; medl. af Alm. dansk Gartnerforening, af best. f. sammes Slagelse kreds.

Adr.: Slibestenen pr. Gørlev Sjælland.

Firma: Kai E. Klausen, gartneriejer, Slibestenen pr. Gørlev Sjælland.

**Klecker, H.**, frugthandler; medl. af Landsorganisationen af Danmarks Frugt- og Blomsterhandlere.

Firma: H. Klecker, Hunderupvej 58, Odense.

**Klein, John**, gartneriejer; f. 19/5 1921 i Tåstrup, Kbhvn.s amt, søn af gartneriejer Poul Klein; g. 21/9 1946 m. Elly K., f. Andersson; udd. i gartneriet Lindegården, Vridsløselille og h. gartneriejer Rasmussen, Glostrup 1936–41, medhjælper bl. a. h. gartneriejer Chr. Asmussen, Rødovre og h. faderen, etabl. s. gartneriejer og 1957 optaget s. medindehaver i faderens virksomhed (grundlagt 1917) sm. m. broderen Poul Klein; produktion – u/glas: chrysanthemum; medl. af Alm. dansk Gartnerforening, af repræsentantskabet f. sammes Tåstrup kreds, suppleant t. best. f. Dansk Chrysanthemum Selskab s. 1963.

Adr.: Søndervej 4, Tåstrup.

Firma: Gartneriet Klein & Sønner, Husmandsvej 27, Tåstrup.

**Klein, Max**, gartner; medl. af Alm. dansk Gartnerforening.

Adr.: Marievej 2, Esbjerg.

**Klein, Poul**, gartneriejer; f. 20/10 1892 i Kbhvn., søn af fiskehandler S. M. Klein; g. 8/1 1921 m. Ellen K., f. Nielsen; kontorudd., medhjælper i gartnerier i USA 1913–17, etabl. s. gartneriejer i Tåstrup 1917, optaget sønnerne John og Poul Klein s. medindehavere 1957; produktion – u/glas: chrysanthemum; medl. af Alm. dansk Gartnerforening, af repræsentantskab og best. f. sammes Tåstrup kreds t. 1963, æresmedl. s. å.

Adr.: Husmandsvej 27, Tåstrup.

Firma: Gartneriet Klein & Sønner, Husmandsvej 27, Tåstrup.

**Klein, Poul**, gartneriejer; f. 8/8 1928 i Tåstrup, Kbhvn.s amt, søn af gartneriejer Poul Klein; g. 21/9 1958 m. Birgitte K., f. Nielsen; udd. h. gart-



**T. Klitgaard**  
gartneriejer  
Romdrup pr. Klarup



**B. I. Klougart**  
forstander  
Beder



**E. B. Klougart**  
forstander  
Beder



**F. J. Klougart**  
stadsgartner  
Esbjerg

neriejer Folmer Nielsen, Ishøj, i gartneriet Nybo, Glostrup og i Chr. W. Hansen's handelsgartneri, Glostrup 1944-49, studieophold i USA 1949-50, medhjælper på sidstnævnte læreplads, h. faderen 1951, etabl. s. gartneriejer og 1957 optaget s. medindehaver i faderens virksomhed (grundlagt 1917) sm. m. broderen John Klein; produktion - u/glas: chrysanthemum; medl. af Alm. dansk Gartnerforening.

Adr.: Køgevej 19, Tåstrup.  
Firma: Gartneriet Klein & Sønner, Husmandsvej 27, Tåstrup.

**Klinke, Leif**, gartneriejer; f. 10/3 1928 i Fakse; g. 26/11 1951 m. Birthe K., f. Andersen; udd. h. gartneriejerne Lind, Haslev og Mortensen, Ringsted, studieophold i Sverige, etabl. s. gartneriejer i Tolstrup; produktion - u/glas: cyclamen, freesia, pelargonja og stuebegonia, - friland: asier; medl. af Alm. dansk Gartnerforening.

Adr.: Tolstrup pr. Ringsted.  
Firma: Leif Klinke, gartneriejer, Tolstrup pr. Ringsted.

**Klinke, Ove**, overgartner; f. 1/5 1912 i Sønderby, Odense amt, søn af gartner Louis Klinke; udd. v. Landbrugsskolen i Ringsted, undergartner på Gisselfeld 1933-38, på Palsgård 1939, overgartner sst. s. 1939; medl. af Alm. dansk Gartnerforening.

Adr.: Juelsminde.  
Firma: Palsgårds Have, Juelsminde.

**Klinken, Poul Johan**, grosserer; f. 3/7 1901 i Sverige, søn af tekstilmester Peter Johan Klinken; g. 12/10 1935 m. Erna Hedvig K., f. Hermansen; realeksm. 1916, handelsudd. i fa. Th. Olesen, Kbhvn. 1916-20, prokurist sst. 1920-30, etabl. s. grosserer i Kbhvn. 1931; import og forhandling af udenlandsk frugt og grøntsager.

Adr.: Slotsvej 23, Charlottenlund.  
Firma: P. Joh. Klinken, grosserer, Grønttorvet 6, Kbhvn. Valby.

**Klint, Morten**, havearkitekt; medl. af Dansk Havearkitektforening.

Adr.: Gersonsvej 25, Hellerup.

**Klitgaard, Olga**, blomsterhandler; medl. af Dansk Blomsterhandlerforening.

Firma: Blomsterforretningen Flora, Skanderborgvej 16, Ry.

**Klitgaard, Thorvald**, gartneriejer; f. 14/4 1901 i Hasseris, Alborg amt, søn af møller Lars Klitgaard; etabl. s. gartneriejer i Romdrup 1925; produktion - friland: blomsterløgavli; tildelt sølvmedalje f. blomsterløg og peberrod, Alborg 1952, f. blomsterløg, Forum udstilling s. å., 1. præmie f. blomsterløg og peberrod, Forum 1954, sølvmedalje og ærespræmie 1956 og sølvmedalje f. blomsterløg, Forum 1962; medl. af Alm. dansk Gartnerforening.

Adr.: Romdrup pr. Klarup.  
Firma: Thv. Klitgaard, gartneriejer, Romdrup pr. Klarup.

**Klitsgaard, Gerhardt**, gartneriejer; medl. af Alm. dansk Gartnerforening.

Firma: Gerh. Klitsgaard, gartneriejer, Carl Bernhardsvej 7, Kbhvn. V.

**Kloch, Karl**, gartneriejer; f. 9/7 1912 i Gimsing, Ringkøbing amt, søn af ekspedient Jens Johan Kloch; g. 5/5 1938 m. Edith K., f. Jørgensen; udd. h. gartneriejerne I. Sørensen, Skive og O. E. Løfgren, Odder 1928-33, medhjælper h. gartneriejerne Gens, Skive og Harmsen, Hasle, førstemd. h. gartneriejer E. Larsen, Højris 1938-46, etabl. s. gartneriejer i Brårup 1946; produktion - u/glas: anthurium, chrysanthemum og tomater; medl. af Alm. dansk Gartnerforening, af best. f. sammes Skive kreds s. 1966.

Adr.: Brårup pr. Skive.  
Firma: Karl Kloch, gartneriejer, Brårup pr. Skive.

**Klokke, S.**, frugthandler; medl. af Landsorganisationen af Danmarks Frugt- og Blomsterhandlere.

Firma: S. Klokke, frugthandler, Drewsensvej, Odense.

**Klougart, Asger**, professor; f. 10/5 1914 i Beder, Århus amt, søn af forstander Niels Klougart; g. 9/5 1941 m. Inger Johanne K., f. Andersen; frekventeret Beder Gartnerskole 1928–30, udd. h. gartneriejerne E. Løfgren, Odder, Chr. Asmussen, Rødovre og Brdr. Mohr, Hvidovre 1930–34, studieophold i Holland 1934, England 1935–36, USA 1951, civilhortonom 1939, Master of Science, Michigan State University, USA 1958, lærer v. Beder Gartnerskole 1939–41, konsulent i Alm. dansk Gartnerforening 1941–59, professor v. Landbohøjskolen s. 1959, till. sekr. f. Alm. dansk Gartnerforenings planteavlssudvalg og f. Fællesudvalget for prøvedyrkning af køkkenurter, forsøgsleder f. fællesudvalget for bedømmelse og prøvedyrkning af prydpflanter, lærer v. Vilvorde Havebrugshøjskole 1951–65 og konsulent f. plantagekompagni på De kanariske Øer 1954; har skrevet: Georginer, 1947; Lærebog i Blomsterdyrkning, 1948; Håndbog for Gartnerne, 1948; Jordens Frugtbarhed, 1952; Altaner og Atrium, 1963; Blomster under Glas, 1964; årsberetninger; artikler i havebrugsblade; medarbejder v. Gartner-Tidende og v. radioens havebrugsudsendelser; formd. f. radioudvalget for gartneri og havebrug, Substral-legatet og f. prydpalanteudvalget, medl. af arboretudvalget, landbrugsministeriets væksthushorsforsøgsstationsudvalg, best. f. International Society for Horticultural Science og af Akademiet for de tekniske Videnskaber.

Adr.: Bagsværdvej 201 B, Bagsværd.

Firma: Den kgl. Veterinær- & Landbohøjskole, Kbhvn. V.

**Klougart, Bent Iver**, forstander; f. 5/9 1920 i Beder, Århus amt, søn af forstander Niels Klougart; g. 16/10 1948 m. Lis K., f. Lund Petersen; præliminæreksm. 1936, student 1939, forlagsvirksomhed 1945–48, højskolelærer 1948–55, pædagogisk forstander f. Beder Gartnerskole s. 1955 (grundlagt 1889); medl. af Alm. dansk Gartnerforening, af sammes undervisningsudvalg, af Gartnerfagernes Bog- og Pensumudvalg, leder af de grønne fags erhvervsorientering, kursusleder f. Efteruddannelsesudvalget for gartneri og planteskole m. m.

Adr.: Beder.

Institution: Beder Gartnerskole, Beder.

**Klougart, Erik Birger**, forstander; f. 25/1 1916 i Beder, Århus amt, søn af forstander Niels Klougart; g. 14/10 1942 m. Kirsten K., f. Engel; udd. i Beder Gartnerskoles gartneri, h. gartneriejer E. Christensen. Århus, i gartneriet Højlund, Ll. Værløse og i Birger Errboe's Planteskole, Hellerup 1931–36, frekventeret Beder Gartnerskole 1935–36, medhjælper i sidstnævnte gartneri og i statens forsøgsstation, Spangsbjerg, civilhortonom 1942, havebrugslærer v. Beder Gartnerskole 1942–51, adm. forstander sst. s. 1951 (skolen grundlagt 1889); medl. af Alm. dansk Gartnerforening, af best. f. Foreningen af danske Havebrugskandidater, medl. af Beder-Malling sogneråd 1958–62, formd. f. skolekommissionen.

Adr.: Beder.

Institution: Beder Gartnerskole, Beder.

**Klougart, Felix Johannes**, stadsgartner; f. 21/12 1916 i Rungsted, Frederiksborg amt; civilhortonom, kirkegårdsinspektør i Esbjerg og stadsgartner i Esbjerg s. 1953; medl. af Alm. dansk Gartnerforening, af best. f. Stads- og Kommunegartnerforeningen t. 1963.

Adr.: Dalen 8, Esbjerg.

Firma: Esbjerg kommune, Kongensgade 13, Esbjerg.

**Klubien, Erik**, konsulent; medl. af Alm. dansk Gartnerforening.

Adr.: Lundegårdsvej 5, Allerød.

**Knackstredt, Carl**, gartneriejer; f. 30/7 1897 i Nyborg, søn af gartneriejer Fr. Knackstredt; g. 3/5 1947 m. Helga K., f. Traulsen; udd. h. faderen og h. gartneriejer Rs. Rasmussen, Kølstrup 1919–24, medhjælper h. faderen 1925, etabl. s. gartneriejer og 1956 overtaget farfaderen Aug. Ernst Knackstredts virksomhed (grundlagt 1866); produktion – u/glas: løgkulturer, cyclamen, begonia og grønne planter, – friland: chrysanthemum, stauder m. m.; medl. af Alm. dansk Gartnerforening.

Adr.: Christianslundsvej 49, Nyborg.

Firma: Carl Knackstredt, gartneriejer, Christianslundsvej 49, Nyborg.

**Knage, Karl Bonne Hansen**, gartneriejer; f. 15/11 1907 i S. Broby, Svendborg amt, søn af gårdejer Jørgen Hansen Knage; g. 4/11 1931 m. Fanny K., f. Jørgensen; udd. h. gartneriejerne Fr. Jensen, Søhus og Knud M. Larsen, Anderup 1925–29, medhjælper h. sidstnævnte 1929–31, etabl. s. gartneriejer i Marslev 1931; produktion – u/glas: roser, pariserroser m. v.; vurderingsmd. t. ejendomsstyrelsen.

Adr.: Marslev.

Firma: Gartneriet Frihedsminde, Marslev.

**Knudsen, Aage**, frugthandler; f. 29/9 1913 i Vejle, søn af møbelhandler K. Knudsen; g. 21/4 1937 m. Christine K., f. Pedersen; udd. h. gartneriejer Aage Pedersen, Vejle, medhjælper bl. a. h. gartneriejer J. Poulsen, Vejle og Andersen, Hvidovre, etabl. s. frugthandler i Vejle og 1935 overtaget nuværende virksomhed (grundlagt 1896); forhandling af frugt og grønt; medl. af Landsorganisationen af Danmarks Frugt- og Blomsterhandlere, medl. af hovedbest. og formd. f. Vejle kredsen.

Adr.: Vestergade 43, Vejle.

Firma: Frugtforretningen Vesterport, Vestergade 43, Vejle.

**Knudsen, Aage**, gartneriejer; f. 10/10 1903 i Vejle, søn af møbelhandler K. Knudsen; g. 21/4 1930 m. Lilly K., f. Henriksen; udd. h. gartneriejerne Mortensen, Ringsted og Chr. Asmussen, Rødovre 1918–22, gartnerformd. h. sidstnævnte 1922–27, studierejse t. England, Holland og Tyskland 1927, etabl. s. gartneriejer i Rødovre 1927; produktion – u/glas: azalea, begonia og cyclamen; medl. af best. f. Alm. dansk Gartnerforening 1954



**K. B. H. Knage**  
gartneriejer  
Marslev



**Aa. Knudsen**  
frugthandler  
Vejle



**Aa. Knudsen**  
gartneriejer  
Vanløse



**A. Knudsen**  
gartneriejer  
Tommerup

–60, f. sammes Kbhvn.s kreds 1940–57, formd. 1948–57, medl. af best. f. Gartnerens Alderdomshjem s. 1940, formd. s. 1948, medl. af best. f. Havebrugets Forskningsfond s. 1944, f. Erhvervsrådet for Gartneri og Frugtavls s. 1948, formd. f. medhjælperprøvekommissionen indenfor Gartnerfaget s. 1950, næstformd. f. Københavns engros Grønttorv 1954–58, formd. s. 1958, formd. f. best. f. Vilvorde Havebrugshøjskole s. 1958, medl. af statens jordlovsudvalg s. 1959, formd. f. best. f. Ejendomsakts. Rødovre Centrum s. 1963.

Adr.: Valhøjs Allé 40, Vanløse.

Firma: Aage Knudsen, gartneriejer, Valhøjs Allé 40, Vanløse.

**Knudsen, A.,** frugthandler; medl. af Landsorganisationen af Danmarks Frugt- og Blomsterhandlere.

Firma: A. Knudsen, frugthandler, Fromsgade 2, Nykøbing F.

**Knudsen, A.,** blomsterhandler; medl. af Dansk Blomsterhandlerforening.

Firma: Blomsterforretningen Mimosa, Fromsgade 1-3, Nykøbing F.

**Knudsen, Alfred,** gartneriejer; f. 7/1 1914 i Nørre-Søby, Odense amt, søn af malermester Marius Knudsen; g. 10/5 1947 m. Gudrun K., f. Larsen; udd. v. landbrug og h. gartneriejer Chr. Jensen, Allested, medhjælper h. broderen, gartneriejer Harry Knudsen, Hjallesø, etabl. s. gartneriejer i Tommerup 1947; produktion – u/glas: anemone, plumosus og tulipaner; medl. af Alm. dansk Gartnerforening, medl. af Tommerup sogneråd.

Adr.: Tommerup.

Firma: Alfr. Knudsen, gartneriejer, Tommerup.

**Knudsen, Arne,** konsulent; medl. af Alm. dansk Gartnerforening.

Adr.: Avej, Gram.

**Knudsen, Bendt,** kirkegårdsgartner; medl. af Foreningen af danske Kirkegårdsledere.

Adr.: Smalagervej 19, Fredericia.

**Knudsen, Carl,** blomsterhandler; f. 25/10 1904 i Kbhvn., søn af gartneriejer Martin Knudsen; g. 27/9 1927 m. Hildeborg K., f. Hansen; udd. h. faderen og h. gartneriejer Kai Scheerup, Åbyhøj 1920–24, medhjælper fl. steder, etabl. s. gartneriejer i Kolind og 1934 overtaget faderens virksomhed (grundlagt 1904), eneindehaver 1937, overgået t. blomsterforretning 1959; forhandling af blomster, frugt og grønt, till. kransbinderi; medl. af Dansk Blomsterhandlerforening og Interflora-Danmark, brandinspektør.

Adr.: Bredgade 23, Kolind.

Firma: C. Knudsen, blomsterhandler, Bredgade 23, Kolind.

**Knudsen, Carl,** gartneriejer; medl. af Alm. dansk Gartnerforening.

Firma: Gartneriet Pilely, Stenstrup.

**Knudsen, E.,** frugthandler; medl. af Landsorganisationen af Danmarks Frugt- og Blomsterhandlere.

Firma: E. Knudsen, frugthandler, Fjordvænget 6, Korsør.

**Knudsen, Ejvind,** anlægsgartner.

Adr.: Mosevej 16, Silkeborg.

Firma: Ejev. Knudsen, anlægsgartner, Mosevej 16, Silkeborg.

**Knudsen, Erik,** gartneriejer; f. 21/8 1933 i Branderslev, Maribo amt, søn af arbejdsmd. Niels Knudsen; udd. v. landbrug, frekventeret Vilvorde Havebrugshøjskole, medhjælper bl. a. h. gartneriejerne Heinze, Herstedøster og Ejner Kristensen, Risby Mark, etabl. s. gartneriejer i Høsterkøb 1962; produktion – u/glas: chrysanthemum, fuchsia, petunia og vinterstjerne; medl. af Alm. dansk Gartnerforening.

Adr.: Høsterkøb pr. Hørsholm.

Firma: Erik Knudsen, gartneriejer, Høsterkøb pr. Hørsholm.

**Knudsen, Erik,** gartner; medl. af Alm. dansk Gartnerforening.

Firma: Erik Knudsen, gartner, Nylandsvej 109, Kbhvn. F.

**Knudsen, F.**, blomsterhandler; medl. af Dansk Blomsterhandlerforening.

Firma: Blomsterforretningen Fleur d'Amour, Vesterbrogade 206, Kbhvn. V.

**Knudsen, Georg**, gartneriejer; f. 23/6 1912 i Lumby, Odense amt, søn af skrædder Knud Knudsen; g. 28/4 1939 m. Karen K., f. Jørgensen; udd. h. gartneriejerne Fr. Jensen, Anderup og Aksel Madsen, Stige 1928–32, medhjælper h. sidstnævnte 1932–39, etabl. s. gartneriejer i Hjallose Torp 1939; produktion – u/glas: plumosus og tomater; medl. af Alm. dansk Gartnerforening.

Adr.: Hjallose Torp pr. Hjallose.

Firma: Georg Knudsen, gartneriejer, Hjallose Torp pr. Hjallose.

**Knudsen, Gunnar**, anlægsgartner; f. 28/7 1917 i Jordrup, Ribe amt, søn af førstelærer Knud Olesen Knudsen; g. 27/12 1942 m. Minna K., f. Petersen; udd. h. gartneriejer Robert Ernst, Sønder-Omme, anlægsgartner P. Grummesgaard Madsen, Ry og planteskoleejer Aksel Olsen, Kolding 1931–36, frekventeret Askov sløjdskele 1931–32, Beder Gartnerskole 1935–36, medhjælper h. sidstnævnte læremester og i Sverige, ass. på Odense kommunes børnehjem 1940–42, gartner på Valdemar Slot, Tålsinge, etabl. s. anlægsgartner i Ry og 1942 overtaget læremesterens virksomhed, udvidet m. planteskole s. å.; anlægsgartneri, bl. a. v. skoler og fabriksanlæg, till. planteskole og frugtplantage, speciale: kirsebær; medl. af Alm. dansk Gartnerforening, Landsforeningen af danske Anlægsgartnere, af best. f. Dansk Provins-Anlægsgartnerforening, medl. af Landsforeningen Dansk Frugtavl, formd. f. Himmelbjergegnens Frugtavlskreds, medl. af Dover sogneråd s. 1962, formd. f. Ry Borger- og Håndværkerforening s. 1960, f. Ry Fjernvarme-central s. 1961, tillidsmd. f. Det danske Hedeselskab, adm. direktør i A/S Byggeindkøb s. 1965, fl. lokale tillidshverv.

Adr.: Acacievej, Ry.

Firma: Ry Anlægsgartneri, Acacievej, Ry.

**Knudsen, Gunnar Gordon**, gartneriejer; f. 15/5 1907 i Tåstrup, Kbhvn.s amt, søn af gartneriejer Axel Vald. Knudsen; g. 16/9 1934 m. Yrsa K., f. Petersen; udd. h. gartneriejerne Johs. Nielsen, Roskilde, Chr. Jensen, Glostrup, Secher, Rødvore og S. Andreasen, Hedehusene, etabl. s. gartneriejer i Tåstrup; produktion – u/glas: chrysanthemum og levkøjer, till. løgdrievning; formd. f. Dansk Chrysanthemum Selskab.

Adr.: Tåstrupgårdsvej 1, Tåstrup.

Firma: Gunnar G. Knudsen, gartneriejer, Tåstrupgårdsvej 1, Tåstrup.

**Knudsen, Gunnar Hvitved**, gartneriejer; f. 11/6 1907 i Skarresø, Randers amt, søn af brugsforeringsuddeler Vald. Knudsen; udd. h. gartneriejerne Stoltze, Ryomgård og Klein, Boldesager samt i Birkendegårds herregårdsgartneri, Vårslev 1925–28, frekventeret Vilvorde Havebrugshøjskole 1928–29, medhjælper i gartneriet Vilhelmshåb, Struer

1929–30, i fa. Blomstereksporten, Haslev 1930–32, driftsleder h. gartneriejer Nebel, Randers 1932–50, etabl. s. gartneriejer i Randers og 1950 overtaget nuværende virksomhed (grundlagt 1935); produktion – u/glas: adianthum og grønne planter, – friland: chrysanthemum, till. detailsalg; medl. af Alm. dansk Gartnerforening, Dansk Blomsterhandlerforening og Interflora-Danmark.

Adr.: Hadsundvej 75, Randers.

Firma: Hadsundvejens Blomstergartneri, Hadsundvej 75, Randers.

**Knudsen, Hans**, blomsterhandler; f. 1/2 1901 i Kbhvn., søn af værkfører J. Knudsen; g. 28/5 1928 m. Gerda K., f. Pedersen; udd. h. blomsterhandler Leo Rasmussen, Kbhvn. 1916–21, blomsterdekoratør fl. steder, etabl. s. blomsterhandler i Kbhvn. 1928; forhandling af blomster; medl. af Dansk Blomsterhandlerforening.

Adr.: Kentiavej 8, Kbhvn. S.

Firma: Hans Knudsen, blomsterhandler, Amagerbrogade 186, Kbhvn. S.

**Knudsen, Hans**, gartneriejer; f. 13/1 1911 i Munkebo, Odense amt, søn af arbejdsmd. Jens Chr. Knudsen; g. 10/8 1936 m. Kirstine K., f. Bang Hansen; udd. v. landbrug, etabl. s. gartneriejer i Tolsvad 1938; produktion – u/glas: anemoner, freesia, plumosus og tomater; medl. af Alm. dansk Gartnerforening.

Adr.: Tolsvad pr. Jullerup.

Firma: Hans Knudsen, gartneriejer, Tolsvad pr. Jullerup.

**Knudsen, Hans**, blomsterhandler; medl. af Dansk Blomsterhandlerforening.

Firma: Hans Knudsen, blomsterhandler, Nørregade 8, Frederiksværk.

**Knudsen, Hans Evald**, gartneriejer; f. 1/9 1921 i Halsted, Maribo amt, søn af arbejdsmd. Niels Knudsen; udd. h. gartneriejerne Due, Branderslev og Chr. Hansen, N. Ørslev 1935–40, medhjælper fl. steder, etabl. s. gartneriejer i Herstedøster 1954; produktion – u/glas: chrysanthemum og tomater, – friland: majs; medl. af Alm. dansk Gartnerforening.

Adr. Ballerupvejen, Albertslund.

Firma: Hans E. Knudsen, gartneriejer, Ballerupvejen, Albertslund.

**Knudsen, Harald**, gartneriejer; f. 19/10 1912 i Mullerup, Holbæk amt, søn af handelsgartner Oluf Carl Knudsen; g. 9/6 1951 m. Karen K., f. Larsen; udd. v. gartneri, etabl. s. gartneriejer i Slaglille 1935 sm. m. broderen Helge Knudsen; produktion: bl. a. blomkål, julesalat, løg, salat, selleri og sukkermais.

Adr.: Bjernede pr. Sorø.

Firma: Brdr. H. & H. Knudsens Handelsgartneri, Slaglille pr. Sorø.

**Knudsen, Harald**, frugthandler; medl. af Landsorganisationen af Danmarks Frugt- og Blomsterhandlere.



**G. H. Knudsen**  
gartneriejer  
Randers



**H. Knudsen**  
gartneriejer  
Nimtofte



**H. Knudsen**  
gartneriejer  
Tåstrup

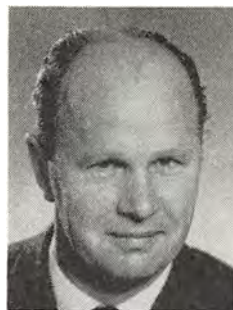

**H. Knudsen**  
gartneriejer  
Fremmelev pr. Lunde Fyn

Firma: Harald Knudsen, frugthandler, Brede-  
gade 6, Ålborg.

**Knudsen, Helge**, gartneriejer; f. 11/10 1910 i Mullerup, Holbæk amt, søn af handelsgartner Oluf Carl Knudsen; g. 29/5 1937 m. Solveig K., f. Nielsen; udd. h. faderen og h. gartneriejerne Frandsen, Hvidovre og Sørensens & Søn, Rødovre 1927–32, medhjælper h. faderen, etabl. s. gartneriejer i Slaglille 1935 sm. m. broderen Harald Knudsen; produktion: bl. a. blomkål, julesalat, løg, salat, selleri og sukkermais; medl. af Alm. dansk Gartnerforening, af best. f. sammes Sorø kreds og af best. f. GASA, Slagelse.

Adr.: Slaglille pr. Sorø.

Firma: Brdr. H. & H. Knudsens Handelsgartneri, Slaglille pr. Sorø.

**Knudsen, Henning**, gartneriejer; f. 26/9 1916 i Nimtofte, Randers amt, søn af gartneriejer Berthel Knudsen; g. 23/8 1950 m. Karen K., f. Hougaard; udd. h. faderen 1931–35, medhjælper sst., forpagtet faderens gartneri 1945, etabl. s. gartneriejer og 1956 overtaget virksomheden (grundlagt 1904); produktion – u/glas: anemone, begonia, plumosus, agurker og tomater, – friland: blomkål, gulerødder og porrer; medl. af Alm. dansk Gartnerforening.

Adr.: Nimtofte.

Firma: Nimtofte Handelsgartneri, Nimtofte.

**Knudsen, Henry**, gartneriejer; f. 19/1 1923 i Sengeløse, Kbhvn.s amt, søn af landmd. Anders S. Knudsen; g. 15/4 1950 m. Anne Margrethe K., f. Baltzer-Hansen; udd. h. gartneriejerne Marius Knudsen, Sengeløse, A. P. Nielsen, Ishøj og på gartneriet Rønnevangsgård, Sengeløse 1937–42, medhjælper bl. a. i gartnerierne Gartnergården, Brøndbyvester og Lindegården, Vridsløse (svigerfaderens virksomhed), etabl. s. gartneriejer og 1952 optaget s. medindehaver af sidstnævnte virksomhed (grundlagt 1925), eneindehaver s. 1961, till. overtaget gartneriet Marrebjerggård, Marbjerg 1962 (grundlagt 1962); produktion – u/glas: afskårne roser og chrysanthemum, till. tulipan- og narcissegavl og løgdrivning; medl. af Alm. dansk Gart-

nerforening, af best. f. Københavns Grønttorvs Producentforening.

Adr.: Roskildevej 191, Tåstrup.

Firma: Gartneriet Lindegården, Roskildevej 191, Tåstrup og gartneriet Marrebjerggård, Marbjerg pr. Hedehusene.

**Knudsen, Henry Østergaard**, frøhandler; f. 19/7 1920 i Torp, Skanderborg amt, søn af gårdejer Sv. Knudsen; g. 28/3 1957 m. Rosa K., f. Andersen; præliminæreksm. 1937, udd. s. gartner 1937–41, medhjælper fl. steder, civilhortonom 1947, studieophold i Frankrig 1947–48, i Sverige 1948–49, i USA 1949–51, repræsentant i fa. Østergaards Frøavl, Stensballe 1951–58, etabl. s. frøhandler i Viborg og 1958 overtaget nuværende virksomhed (grundlagt 1938), till. etabl. Midtjydsk Havecenter, Nonbo 1965; forhandling af havefrø, gartneri- og binderiartikler; medl. af Alm. dansk Gartnerforening, konsulent f. Kolonihaveforbundets Viborg kreds s. 1958.

Adr.: Nonbo pr. Viborg.

Firma: Midtjydsk Frøhandel, St. Skt. Mikkelsgade 27, Viborg.

**Knudsen, Holger**, gartneriejer; f. 21/7 1924 i Fremmelev, Svendborg amt, søn af gårdejer Laur. Knudsen; g. 31/3 1950 m. Lilly K., f. Rasmussen; udd. v. landbrug, frekventeret Korinth landbrugs-skole, etabl. s. gartneriejer i Fremmelev 1945; produktion – u/glas: jordbærplanter t. formering, – friland: jordbær og bønner; medl. af Alm. dansk Gartnerforening, næstformd. f. Fyens Bærdyrkerforening s. 1955.

Adr.: Fremmelev pr. Lunde Fyn.

Firma: Holger Knudsen, gartneriejer, Fremmelev pr. Lunde Fyn.

**Knudsen, Ivar**, anlægsgartner; medl. af Landsforeningen af danske Anlægsgartnere.

Adr.: Vejporten 42, Lyngby.

Firma: Ivar Knudsen, anlægsgartner, Vejporten 42, Lyngby.

**Knudsen, Jarl**, frugthandler; f. 28/8 1930 i Kbhvn., søn af forsikringsinspektør J. P. Knudsen;



**K. Knudsen**  
gartneriejer  
Fraugde-Kærby pr. Fraugde



**K. Knudsen**  
gartneriejer  
Stige Fyn



**K. M. Knudsen**  
gartneriejer  
Øsby



**K. Knudsen**  
frugthandler  
Søborg

g. 16/8 1954 m. Eva K., f. Andersen; udd. v. kolonial i Fredensborg 1946–50, ekspedient i fa. Lund & Rasmussen, Bjerregaard-Jensen, Virum, førstemd. i fa. Knud Hansen, Fredensborg 1954–55, etabl. s. frugt- og blomsterhandler i Fredensborg 1955–60, overtaget nuværende virksomhed 1960; forhandling af frugt og kolonial.

Adr.: Vesterbrogade 122, Kbhvn. V.  
Firma: Jarl Knudsen, frugthandler, Vesterbrogade 122, Kbhvn. V.

**Knudsen, J. Chr.**, blomsterhandler; medl. af Dansk Blomsterhandlerforening.

Firma: Blomsterforretningen Flora, Møgelmosevej, Rødding.

**Knudsen, Karl**, gartneriejer; f. 25/3 1901 i Kertinge, Odense amt, søn af postbud Niels Knudsen; g. 16/11 1937 m. Kathrine K., f. Hymøller; udd. h. gartneriejerne Laur. Poulsen, Kertinge, Carl Andersen, Frbg. og Chr. Olsen, Odense 1915–20, medhjælper h. gartneriejer H. Suhr, Tårnby 1923–37, etabl. s. gartneriejer i Fraugde-Kærby 1937; produktion – u/glas: blomkål og tomater, – friland: jordbær og selleri; medl. af Alm. dansk Gartnerforening.

Adr.: Fraugde-Kærby pr. Fraugde.

**Knudsen, Karl**, gartneriejer; f. 19/9 1919, søn af kreaturhandler Knud Henrik Knudsen; g. 17/4 1954 m. Anna K., f. Rasmussen; udd. h. gartneriejerne Georg Madsen, Otterup og Johs. Jensen, Odense 1934–38, gartnerformd. h. gartneriejer Chresten Thingholm, Grønnegyde pr. Stige Fyn, etabl. s. gartneriejer i Stige Fyn 1954; produktion: bl. a. tomater og spinat; medl. af Alm. dansk Gartnerforening, kommunal brandmd.

Adr.: Strandvej 40, Stige Fyn.

Firma: Karl Knudsen, gartneriejer, Strandvej 40, Stige Fyn.

**Knudsen, Karl Anton**, gartneriejer; f. 17/1 1888 i Boeslunde, Sorø amt, søn af skovfoged Niels Knudsen; g. 9/6 1918 m. Jenny K., f. Eriksen; udd. h. gartneriejer Kongsted, Slagelse og i gartneriet

Pilevang, Vridsløse 1906, medhjælper fl. steder, studieophold i Schweiz 1913, medhjælper i gartneriet Taffelbay, Hellerup, etabl. s. gartneriejer 1921, afhændet gartneriet til byggegrunde 1960; medl. af Alm. dansk Gartnerforening.

Adr.: Vinrankevej 15, Hellerup.

**Knudsen, Karl Johan**, gartner; medl. af Alm. dansk Gartnerforening.

Adr.: Valby Langgade 202, Kbhvn. Valby.

**Knudsen, Karl Marius**, gartneriejer; f. 5/5 1916 i Tamdrup, Haderslev amt, søn af gårdejer Karl P. Knudsen; g. 16/5 1943 m. Mary K., f. Mathiesen; udd. v. landbrug, frekventeret Skannerup efterskole, etabl. s. gartneriejer i Øsby 1951, virksomheden udvidet 1953; produktion – u/glas: tomater og udplantningsplanter, – friland: jordbær, kartofler, hvidkål, rosenkål, porrer og selleri; medl. af Alm. dansk Gartnerforening.

Adr.: Øsby.

Firma: Karl M. Knudsen, gartneriejer, Øsby.

**Knudsen, Kjeld**, frugthandler; f. 7/5 1930 i Lyngby, Kbhvn.s amt, søn af smed Louis Knudsen; g. 16/5 1953 m. Alice K., f. Brandstrup; handelsudd. i kolonial 1946–50, ekspedient i HB 1950–53, etabl. s. frugthandler i Søborg 1958; forhandling af frugt, grønt og blomster; medl. af Frugthandlerforeningen af 1889.

Adr.: Ottingvej 15, Herlev.

Firma: Kjeld Knudsen, frugthandler, Stengårds Allé 212, Søborg.

**Knudsen, K. L.**, frugthandler; medl. af Landsorganisationen af Danmarks Frugt- og Blomsterhandlere.

Firma: K. L. Knudsen, frugthandler, Læssøegade 13, Odense.

**Knudsen, Knud**, gartneriejer; f. 9/3 1935 i Odense, søn af gårdejer Olaf Rs. Knudsen; g. 26/1 1963 m. Inger K., f. Buch; udd. s. gartner i USA 1958–60, medhjælper h. faderen 1960–63, etabl. s. gartneriejer i Dalby 1963; produktion – u/glas:



**K. L. Knudsen**  
gartneriejer  
Allese pr. Beldringe



**M. Knudsen**  
gartneriejer  
Vedskølle pr. Vallø



**N. B. Knudsen**  
gartneriejer  
Frejlev pr. Ålborg



**N. E. Knudsen**  
gartneriejer  
Hjadstrup pr. Kappendrup

tomater, – friland: blomkål, spidskål og løg; medl. af Alm. dansk Gartnerforening.

Adr.: Dalby.

Firma: Knud Knudsen, gartneriejer, Dalby.

**Knudsen, Knud**, gartneriejer; medl. af Alm. dansk Gartnerforening.

Firma: Hyttens Gartneri, Vallekilde.

**Knudsen, Knud Lindegaard**, gartneriejer; f. 7/11 1922 i Uggerslev, Odense amt, søn af snedker Hans Georg Thv. M. Knudsen; g. 16/9 1961 m. Ida Johanne K., f. Christensen; udd. h. gartneriejerne Knud M. Larsen, Anderup og Carl Bang, Allese 1938–42, medhjælper h. gartneriejer Laur. Chr. Larsen, Allese, etabl. s. gartneriejer i Allese 1952 sm. m. svogeren, gartneriejer Ejner Andersen, egen virksomhed s. 1962; produktion – u/glas: plumosus; medl. af Alm. dansk Gartnerforening.

Adr.: Allese pr. Beldringe.

**Knudsen, Kristen**, kommissionær.

Adr.: Reichelsvej 3, Hedehusene.

**Knudsen, L.**, frugthandler; medl. af Landsorganisationen af Danmarks Frugt- og Blomsterhandlere.

Firma: L. Knudsen, frugthandler, Toftlund.

**Knudsen, Leo**, gartnerformd.; f. 11/9 1921 i No, Ringkøbing amt, søn af murer Peter Knudsen; g. 10/2 1945 m. Ellen K., f. Andersen; udd. h. gartneriejerne Sv. Christensen, Asmild, Jens Jensen, Rindum og Viggo Klein, Boldesager 1935–40, medhjælper bl. a. på Spangsbjerg forsøgsstation og h. gartneriejer Aage F. Jensen, Skæring, gartnerformd. i nuværende virksomhed s. 1964 (grundlagt 1953); produktion – u/glas: freesia og plumosus, – friland: blomsterløg.

Adr.: Skæring pr. Hjortshøj.

Firma: Gartneriet Hvenegård, Skæring pr. Hjortshøj.

**Knudsen, Marius**, gartneriejer; f. 8/6 1912 i Nybølle, Kbhvn.s amt, søn af landmd. Anders

Sofus Knudsen; g. 10/4 1948 m. Kamma Inga K., f. Christensen; udd. h. gartneriejerne A. E. Nielsen, Ishøj og Balslev Jensen, Vridsløselille 1928–32, medhjælper h. gartneriejer Einar Hansen, Ishøj, etabl. s. gartneriejer i Vridsløsemagle, udvidet m. gartneriet Toftegård 1963; produktion: bl. a. anemone, gerbera, juleroser og meloner; medl. af Alm. dansk Gartnerforening.

Adr.: Vedskølle pr. Vallø.

Firma: Gartneriet Toftegård, Vedskølle pr. Vallø.

**Knudsen, Niels Bay**, gartneriejer; f. 9/9 1928 i Frejlev, Ålborg amt, søn af enelærer Chr. Knudsen; g. 3/10 1953 m. Irene B. K., f. Nørsgaard; udd. h. gartneriejerne Peter Hansen, S. Tranders og Alb. Larsen, Stige Fyn 1943–48, frekventeret Beder Gartnerskole, etabl. s. gartneriejer i Frejlev 1950; produktion – u/glas: grønne planter (t. eksport) og tomater, – friland: freesia, till. landbrug; medl. af Alm. dansk Gartnerforening.

Adr.: Frejlev pr. Ålborg.

Firma: Gartneriet Ydens Minde, Frejlev pr. Ålborg.

**Knudsen, Niels Elmer**, gartneriejer; f. 11/7 1935 i Veflinge, Odense amt, søn af husmd. Jens Knudsen; g. 27/8 1960 m. Lykke Solveig K., f. Nielsen; udd. h. gartneriejerne Peter Hjorth Hansen, Allese og Robert H. Hansen, Stige Fyn 1950–55, medhjælper h. begge læremestre, etabl. s. gartneriejer i Hjadstrup 1960; produktion – u/glas: agurker og tomater, – friland: porrer, selleri og spidskål; medl. af Alm. dansk Gartnerforening.

Adr.: Hjadstrup pr. Kappendrup.

Firma: Niels E. Knudsen, gartneriejer, Hjadstrup pr. Kappendrup.

**Knudsen, Ole**, frugthandler; f. 4/12 1919 i Kejlstrup, Randers amt, søn af gartneriejer Karl Andr. Knudsen; g. 10/6 1957 m. Lis K., f. Madsen; udd. h. faderen og h. gartneriejer Otto Carlsen, Silkeborg 1934–39, frekventeret Beder Gartnerskole 1939–40, medhjælper fl. steder, etabl. s. frugthandler i Ålestrup og 1953 overtaget nuværende virk-





**O. Knudsen**  
frugthandler  
Ålestrup



**P. Knudsen**  
planteskoleejer  
Tølløse



**R. Knudsen**  
plantageejer  
Årøsund



**S. Aa. Knudsen**  
gartneriejer  
Albertslund

somhed (grundlagt 1920); forhandling af frugt, grønt og blomster; medl. af Dansk Blomsterhandlerforening og Interflora-Danmark.

Adr.: Danasvej 5, Ålestrup.

Firma: Blomsterforretningen Centrum, Jernbanegade 1, Ålestrup.

**Knudsen, Ove**, gartneriejer; f. 5/10 1929 i Fangel, Odense amt, søn af landmd. Knud Marius Knudsen; g. 12/11 1955 m. Johanne K., f. Jensen; udd. h. gartneriejerne Johs. Jensen, Lumbyvej, Sv. Larsen, Grønnegyden og Edgar Boye, Bellinge 1945–49, frekventeret Engelsholm folkehøjskole 1951–52, medhjælper h. gartneriejer Jens Petersen, Bellinge 1954–58, etabl. s. gartneriejer i Fangel 1958; produktion – u/glas: freesia, grønne planter, agurker og tomater; medl. af Alm. dansk Gartnerforening.

Adr.: Fangel.

Firma: Ove Knudsen, gartneriejer, Fangel.

**Knudsen, Ove**, blomsterhandler, kirkegårds-gartner; medl. af Dansk Blomsterhandlerforening.

Firma: Blomsterforretningen Acacia, Rudkøbing.

**Knudsen, Peter**, planteskoleejer; f. 23/2 1942 i Siem, Terndrup, Ålborg amt, søn af landmd. Alfr. Knudsen; udd. i Lindenborg Slotshave og i nuværende virksomhed 1958–62, eksm. Vilvorde Havebrugshøjskole 1962–63, studieophold i Schweiz s. å., etabl. s. planteskoleejer i Tølløse 1964; forhandling af planteskoleplanter; medl. af Alm. dansk Gartnerforening og Dansk Planteskoleejerforening.

Adr.: Kvarmløsevej 38, Tølløse.

Firma: Melkærs Planteskole, Kvarmløsevej 38, Tølløse.

**Knudsen, Poul**, gartneriejer; f. 20/4 1924 i Mullerup, Holbæk amt, søn af gartneriejer Oluf K. Knudsen; g. 20/1 1946 m. Karna K., f. Henriksen; udd. h. faderen og h. gartneriejerne Brdr. Knudsen, Slaglille og Emil Andreasen, Tåstrup 1938–42, etabl. s. gartneriejer og overtaget faderens

gartneri; produktion – u/glas: karse, purløg og formeringsplanter, – friland: blomkål og purløg; medl. af Alm. dansk Gartnerforening.

Adr.: Mullerup pr. Slagelse.

Firma: Handelsgartneriet Mullerup, Mullerup pr. Slagelse.

**Knudsen, Poul Dragsbæk**, blomsterhandler; f. 17/3 1942 i Struer, søn af malermester Georg Vilh. Knudsen; udd. s. blomsterdekoratør h. blomsterhandler Bent Madsen, Struer 1957–61, frekventeret Ollerup højskole 1959, blomsterbinder i fa. Th. Jensen, Holstebro 1962–63, etabl. s. blomsterhandler i Struer og 1963 overtaget nuværende virksomhed; forhandling af blomster, frugt, grønt, dybfrost og konserver; medl. af Dansk Blomsterhandlerforening og Interflora-Danmark, sekr. f. Struer Blomsterhandlerklub s. 1964, næstformd. f. Struer Roklub s. 1965.

Adr.: Østergade 52, Struer.

Firma: Flora, v. blomsterhandler Poul Dragsbæk Knudsen, Søndergade 6, Struer.

**Knudsen, Rainer**, gartneriejer; f. 5/7 1921 i Ubberrud, Odense amt, søn af handelsmd. Niels P. Knudsen; g. 30/12 1945 m. Viola K., f. Harpsø; udd. h. gartneriejerne Tolberg, Elmelund, Sv. Jørgensen, Højby og N. P. Rasmussen, Odense 1937–41, medhjælper h. sidstnævnte 1941–53, till. etabl. s. gartneriejer i Odense 1949, udvidet m. detailhandel; produktion: bl. a. udplantningsplanter; medl. af Alm. dansk Gartnerforening.

Adr.: Korsløkkevej, Odense.

Firma: Rainer Knudsen, gartneriejer, Korsløkkevej, Odense.

**Knudsen, Rasmus**, plantageejer; f. 21/12 1908 i Gårsløv, Vejle amt, søn af gårdejer Johs. Knudsen; udd. h. gartneriejerne N. J. Brandt, Brønshøj og R. F. Andersen, Svendborg, på Blangstedgård, Odense og i Lollands Frugtplantage, Frejlev 1927–32, frekventeret Uldum højskole 1926–27, gartneribestyrelse i Tillitse, etabl. s. plantageejer i Årøsund 1935; frugtplantage, speciale: æbler, i øvrigt pærer, blommer, kirsebær og solbær, også t. eksport;

medl. af Danmarks Erhvervsfrugtavlforening og af sammes hovedbest., af best. f. Sydjydsk kreds, medl. af Alm. dansk Gartnerforening, af best. f. sammes Haderslev kreds, medl. af best. f. GASA, Kolding, formd. f. Den konservative Vælgerforening, Øsby, medl. af best. f. Haderslev Opstillingskreds.

Adr.: Årøsund.

Firma: Årøsund Frugtplantage, Årøsund.

**Knudsen, Richard**, gartner; medl. af Alm. dansk Gartnerforening.

Adr.: Radby pr. Agedrup.

**Knudsen, Sv. Aage**, gartneriejer; f. 25/1 1902 i Århus, søn af gartneriejer Rs. Knudsen; g. 19/4 1925 m. Henny K., f. Stammerjohan; udd. h. faderen, h. gartneriejer Holm Petersen, Hasle og i gartneriet Pilevang, Glostrup 1916–20, medhjælper bl. a. i gartneriet Stormly, Vanløse, etabl. s. gartneriejer i Padborg 1924, i Kruså s. 1958; produktion – u/glas: bl. a. freesia og roser, – friland: chrysanthemum; medl. af Alm. dansk Gartnerforening, af best. f. sammes Åbenrå kreds, formd. f. GASA, Åbenrå.

Adr.: Kruså.

Firma: Sv. A. Knudsen, gartneriejer, Kruså.

**Knudsen, Svend**, frugthandler; medl. af Landsorganisationen af Danmarks Frugt- og Blomsterhandlere.

Firma: Sv. Knudsen, frugthandler, Højstrupvej 16, Odense V.

**Knudsen, Svend Aage**, gartneriejer; f. 19/4 1919 i Vridsløsemagle, Kbhvn.s amt, søn af landmd. Sofus Knudsen; g. 18/12 1945 m. Andrea K., f. Larsen; udd. h. gartneriejerne Jens Jensen, Vridsløsemagle, Ole Jensen, Lillemark pr. Bjeverskov og i Hovedstadens Brugsforenings gartneri, Tåstrup 1933–38, studieophold i Tyskland og Finland, gartnerforpagter i Herstedøster 1945, etabl. s. gartneriejer i Vridsløse 1950–55, overtaget nuværende virksomhed 1955 (grundlagt 1924); produktion – u/glas: juleroser, anemoner og lathyrus; medl. af Alm. dansk Gartnerforening.

Adr.: Godthåbsvej, Albertslund.

Firma: Sv. Aage Knudsen, gartneriejer, Godthåbsvej, Albertslund.

**Knudsen, Svend Wilkens**, gartneriejer, driftsleder; f. 31/1 1931 på Frbg., søn af gartneriejer Aage Knudsen; g. 7/12 1959 m. Karen K., f. Hansen; realeksm. 1948, udd. h. faderen og h. gartneriejer C. H. Koch, Frbg. 1948–52, frekventeret Beder Gartneriskole 1951–52, handelseksm. 1952, gartner i Hamburg 1953, i USA 1954–55, etabl. s. gartneriejer og 1955 optaget s. medindehaver i faderens virksomhed, driftsleder sst. s. 1955; produktion – u/glas: azalea, begonia, chrysanthemum, cyclamen, freesia, agurker og tomater, – friland: bl. a. selleri, till. blomsterløgavl; medl. af Alm. dansk Gartnerforening og af best. f. K.G.T.

Adr.: Brostykkevej, Hvidovre.

Firma: A. Knudsens Handelsgartneri, Rosmosegård, Brostykkevej, Hvidovre.

**Knudsen, V.**, frugthandler; medl. af Landsorganisationen af Danmarks Frugt- og Blomsterhandlere.

Firma: V. Knudsen, frugthandler, Skt. Mikkel Gade 9, Slagelse.

**Knudsen, Vagn**, gartneriejer; f. 12/8 1924 i Avnslev, Svendborg amt, søn af gartneriejer Knud Peder Knudsen; g. 20/10 1951 m. Anna K., f. Balle; udd. h. faderen 1938–42, frekventeret Vallekilde højskole 1944–45, medhjælper h. gartneriejer Rs. Chr. Larsen, Lumby 1945–47, forpagtet faderens gartneri 1954, etabl. s. gartneriejer og 1958 overtaget virksomheden (grundlagt 1910); produktion – u/glas: chrysanthemum og tomater, – friland: blomkål; medl. af Alm. dansk Gartnerforening.

Adr.: Avnslev.

Firma: Vagn Knudsen, gartneriejer, Avnslev.

**Knuth, E.**, gartner; medl. af Alm. dansk Gartnerforening.

Adr.: Fjællebroen pr. Ulbølle.

**Knuth, Richard**, gartneriejer; f. 20/4 1908 i Hørsholm, Frederiksborg amt, søn af murerarbejdsmd. Fritz Fr. Martin Knuth; g. 4/12 1932 m. Anna K., f. Sylvestersen; udd. i A. K. Mørck's Planteskole og i Hørsholm Planteskole, begge Hørsholm 1922–27, medhjælper i sidstnævnte virksomhed 1927–32, etabl. s. gartneriejer i Sædding Strand 1932; produktion – u/glas: freesia, agurker og tomater; medl. af Alm. dansk Gartnerforening, af best. f. sammes Esbjerg kreds 1948–54, medl. af GASA, Esbjerg, af best. 1954–62, medstifter af sammes pakkecentral, Esbjerg, fl. lokale tillidshverv.

Adr.: Parkvej 87, Sædding Strand pr. Esbjerg.

Firma: Rich. Knuth, gartneriejer, Parkvej 87, Sædding Strand pr. Esbjerg.

**Knutz, Herman**, gartner; medl. af Alm. dansk Gartnerforening.

Adr.: Slyngsten pr. Felsted.

**Koch, Morten**, gartner; medl. af Alm. dansk Gartnerforening.

Adr.: Voldby Mark pr. Kavslunde.

**Koch, Mæggie Friis**, frugthandler; f. 17/11 1911 i Esbjerg, datter af arbejdsmd. Johan Poulsen; g. 17/8 1938 m. frugthandler Vald. F. K.; udd. s. husass., frekventeret Beder Gartneriskole, etabl. s. frugthandler i Esbjerg 1965 sm. m. ægtefællen; forhandling af frugt, grønt og blomster; medl. af Landsorganisationen af Danmarks Frugt- og Blomsterhandlere og af Dansk Blomsterhandlerforening.

Adr.: Stormgade 22, Esbjerg.

Firma: Vald. Friis Koch, frugthandler, Stormgade 22, Esbjerg.



**S. W. Knudsen**  
gartneriejer, driftsleder  
Hvidovre



**O. Koch**  
handelsgartner  
Glostrup



**J. H. Kochen**  
gartneriejer  
Lysholm pr. Haslev



**H. C. Koefoed Olsen**  
bestyrer  
Kbhvn. Valby

**Koch, Otto**, handelsgartner; f. 11/10 1929 på Frbg., søn af handelsgartner Terkel Koch; g. 26/4 1952 m. Tove K., f. Jensen; student 1948, udd. h. faderen og h. gartneriejer A. Knudsen, Rødovre 1949–50, studieophold i USA 1952–53, frekventeret Landbohøjskolens kurser 1953–54, driftsleder h. faderen 1954, etabl. s. gartneriejer og 1961 optaget s. medindehaver i virksomheden (grundlagt 1817), virksomheden samtidig omdannet t. interessentskab; produktion – u/glas: amaryllis og orchideer; medl. af Alm. dansk Gartnerforening, repræsentant f. sammes Kbhvn.s kreds, næstformd. f. Gartnernes Fællesindkøb, Garta A/S og f. Gartnerne Arbejdsgiverforening for København og Omegn.

Adr.: Brøndbyvester Strandvej 99, Glostrup.

Firma: I/S Koch's Gartneri, Brøndbyvester Strandvej 95, Glostrup.

**Koch, Valdemar Friis**, frugthandler; f. 17/4 1912 i Esbjerg, søn af depotformd. Vald. Nielsen Koch; g. 17/8 1938 m. Mæggie K., f. Poulsen; realeksm. 1928, handelsudd. i kolonialfa. E.O.B., Esbjerg 1928–32, ekspedient sst. 1932–45, uddeler 1945–65, studierejse t. Sverige 1950, t. Tyskland 1960, etabl. s. frugthandler i Esbjerg og 1965 overtaget nuværende virksomhed sm. m. hustruen; forhandling af frugt, grønt og blomster; medl. af Landsorganisationen af Danmarks Frugt- og Blomsterhandlere, medl. af best. og sekr. f. sammes Esbjerg kreds s. 1966, medl. af Dansk Blomsterhandlerforening og af Frimurerlogen.

Adr.: Stormgade 22, Esbjerg.

Firma: V. Friis Koch, frugthandler, Stormgade 22, Esbjerg.

**Kochen, Jens Harald**, gartneriejer; f. 15/9 1929 i Fakse, søn af gartneriejer Kai Vitus Kochen; g. 13/4 1952 m. Grethe Falk K., f. Nielsen; udd. h. faderen 1943–48, frekventeret Vilvorde Havebrugshøjskole, etabl. s. gartneriejer i Lysholm 1953; produktion – u/glas: formeringsplanter (agurke-, tomat- og melonplanter), till. stuebegonia; medl. af Alm. dansk Gartnerforening, af best. f. sammes

Østsjællands kreds, sekr. f. Dansk Agurke- og Tomatformering, medl. af skolekommissionen i Teestrup kommune, formd. f. ungdomsnævn og ungdomsråd i Teestrup kommune, evakueringsleder i Civilforsvaret sst., gildebroder i Sct. Georgsgildet, Haslev og kolonneassistent i Det danske Spejderkorps.

Adr.: Lysholm pr. Haslev.

Firma: Jens H. Kochen, gartneriejer, Lysholm pr. Haslev.

**Kock, Alfred**, grosserer.

Firma: Alfr. Kock, grosserer, Istedgade 17, Kbhvn. V.

**Koefoed Olsen, Hans Christian**, bestyrer; f. 19/4 1942 på Frbg., søn af grosserer Hans Egon Koefoed Olsen; g. 30/11 1963 m. Bente K. O., f. Jensen; realeksm. 1959, udd. i Den Sjællandske Bondestands Sparekasse, Kbhvn. 1959–63, bestyrer i nuværende virksomhed 1966 (grundlagt af faderen 1922) sm. m. broderen Torben Koefoed Olsen; import og forhandling af udenlandsk frugt og grøntsager, forhandling af dansk frugt og grøntsager, speciale: agurker og tomater; medl. af Københavns Grønttorvs Frugtgrossist-Sammenslutning.

Adr.: Magleparken 84, Ballerup.

Firma: Koefoed Olsen, Grønttorvet 120, Kbhvn. Valby.

**Koefoed Olsen, Torben**, bestyrer; f. 31/12 1945 på Frbg., søn af grosserer Egon Koefoed Olsen; handelsudd. h. faderen 1961–64, bestyrer i nuværende virksomhed 1966 (grundlagt af faderen 1922) sm. m. broderen Hans Chr. Koefoed Olsen; import og forhandling af udenlandsk frugt og grøntsager, forhandling af dansk frugt og grøntsager, speciale: agurker og tomater; medl. af Københavns Grønttorvs Frugtgrossist-Sammenslutning.

Adr.: Gl. Køge Landevej 840, Brøndby Strand.

Firma: Koefoed Olsen, Grønttorvet 120, Kbhvn. Valby.

**Kofoed, Harald**, gartner; medl. af Alm. dansk Gartnerforening.

Adr.: Kullerup pr. Lamdrup.

**Kofod, Henry**, gartneriejer; f. 21/11 1915 i Rutsker, Bornholms amt, søn af postbud Jens Kofod; g. 10/9 1944 m. Inga K., f. Jørgensen; udd. h. gartneriejerne Kofod, Åkirkeby og Andreassen, Herlev 1930–35, etabl. s. gartneriejer i Riserup 1938; produktion: bl. a. chrysanthemum og jordbær; medl. af Alm. dansk Gartnerforening.

Adr.: Riserup pr. Nørre-Alslev.

Firma: Riserup Handelsgartneri, Riserup pr. Nørre-Alslev.

**Kofoed, Kai**, blomsterhandler; f. 27/5 1922 i Rønne, søn af repræsentant Herman Kofoed; g. 26/9 1946 m. Birgit Maja K., f. Kürstein Hansen; handelsudd. h. købmd. Alfr. Svendsen, Kbhvn. 1936–40, ekspedient bl. a. h. købmd. Sv. A. Hansen, Kbhvn. og i fa. Beka, Vanløse, etabl. s. købmd. i Kbhvn. 1951–53, værkfører i fa. J. Kofods Fabrikker, Køge 1953–56, ekspedient i nuværende virksomhed 1956, etabl. s. blomsterhandler og 1957 overtaget virksomheden; forhandling af blomster og planter; medl. af Dansk Blomsterhandlerforening og Interflora-Danmark.

Adr.: Hvidovrevej 175, Hvidovre.

Firma: Blomsterforretningen Sylvia, Borgbjergsvej 36, Kbhvn. SV.

**Kolbæk, Børge**, gartneriejer; f. 12/6 1915 i Gauerlund, Vejle amt, søn af tømrer Sv. Kolbæk; g. 2/4 1941 m. Elin K., f. Johnsen; udd. h. gartneriejerne Ludv. Andersen, Børkop, Chr. Petersen Frydenlund, Silkeborg og Villads Olsen, Erritsø 1931–36, etabl. s. gartneriejer i Børkop Skov 1938; produktion: bl. a. chrysanthemum, agurker og tomater.

Adr.: Børkop Skov pr. Børkop.

Firma: Børge Kolbæk, gartneriejer, Børkop Skov pr. Børkop.

**Kold, Anna**; medl. af Landsorganisationen af Danmarks Frugt- og Blomsterhandlere.

Firma: Anna Kold, Vester-Åby.

**Koldsøe, Erik B.**, grosserer.

Firma: Erik Koldsøe, grosserer, Grønningen 22, Lemvig.

**Kondrup, Anders**, gartneriejer; f. 8/9 1905 i Vejlbj, Århus amt, søn af gårdejer Aksel Vald. Kondrup; g. 22/5 1927 m. Hilda Augusta K., f. Wallén; udd. h. stadsgartneren i Århus og h. gartneriejerne C. H. Koch, Kbhvn. og Niels Palmkvist, Vanløse 1922–26, frekventeret Vilvorde Havebrugshøjskole 1926–27, etabl. s. gartneriejer i Lystrup og 1927 overtaget nuværende virksomhed; produktion – u/glas: amaryllis, bregner, freesia og tomater, – friland: blomkål, gulerødder, løg, rødbeder og selleri; medl. af Alm. dansk Gartnerforening, medstifter af Gartnerens Fælles-

indkøb, Århus 1942, formd. 1942–46, medl. af Elsted sogneråd s. 1947, formd. 1954–66, medl. af Århus amtsråd s. 1962.

Adr.: Lystrup St.

Firma: Anders Kondrup, gartneriejer, Lystrup St.

**Kongshøj, Holger**, gartner; f. 17/3 1901 i Vejrum, Viborg amt, søn af snedkermester Chr. Kongshøj; g. 18/9 1927 m. Rosa K., f. Rosendahl; udd. s. gartner 1916–20, medhjælper h. gartneriejerne P. Beck, Valby og Buschard, Tårnby, i nuværende virksomhed 1926, etabl. s. gartner og 1934 overtaget virksomheden (grundlagt 1868); forhandling af blomster, speciale: kistedekorationer, dekorationer f. rigsdagen m. fl.; medl. af Landsforeningen af danske Anlægsgartnere og Dansk Blomsterhandlerforening, medl. af bladudvalget f. »Blomster«.

Adr.: Dag Hammarskjölds Allé 31, Kbhvn. Ø.

Firma: Holger Kongshøj, gartner, Dag Hammarskjölds Allé 31, Kbhvn. Ø.

**Kongsted, Egon**, gartneriejer; f. 18/10 1912 i Gilleleje, Frederiksborg amt, søn af bager Einar Kongsted; g. 21/3 1936 m. Marie K., f. Jensen; udd. h. gartneriejerne Josias Christensen, Græsted og Knud Ahrenkilde, Maglebylille 1927–32, medhjælper bl. a. h. gartneriejer Chr. Hansen, Tåstrup, på Assistens kirkegård og i A. Hansens Frøhandel, Amager, etabl. s. gartneriejer i Herstedøster 1940; produktion – u/glas: afskårne roser og rosenplanter; medl. af Alm. dansk Gartnerforening, af Herstedernes sogneråd s. 1958, sognefoged i Herstedøster 1944.

Adr.: Bymosevej, Glostrup.

Firma: Egon Kongsted, gartneriejer, Bymosevej, Glostrup.

**Kongsø, Povl Erik**, frugthandler; f. 2/3 1928 i Kbhvn., søn af kedelsmed Chr. Kongsø; g. 28/2 1956 m. Tove K., f. Olsen; udd. h. frugthandler C. V. Sørensen, Kbhvn., ekspedient sst., etabl. s. frugthandler på Frbg. og 1960 overtaget nuværende virksomhed; forhandling af frugt, grønt og blomster; medl. af Frugthandlerforeningen af 1889.

Adr.: Nylandsvej 50, Kbhvn. F.

Firma: Povl E. Kongsø, frugthandler, Nylandsvej 54, Kbhvn. F.

**Koppel, Violet**, blomsterhandler; medl. af Dansk Blomsterhandlerforening.

Firma: Violet's Blomster, Sankt Hans Torv 3, Kbhvn. N.

**Korsgaard, Johannes**, frugthandler; medl. af Landsorganisationen af Danmarks Frugt- og Blomsterhandlere.

Firma: Johs. Korsgaard, frugthandler, Perlegade 72, Sønderborg.

**Korsholm, Sv.**, gartneriejer; medl. af Alm. dansk Gartnerforening.

Firma: Gartneriet Aakjær, Dalager.



**T. Koefoed Olsen**  
bestyrer  
Kbhvn. Valby



**B. Kolbæk**  
gartneriejer  
Børkop Skov pr. Børkop



**J. C. Krage**  
gartneriejer  
Mårslet



**A. Kraglund**  
frøhandler  
Hjørring

**Kortegaard, Anders**, planteskoleejer; f. 29/4 1913 i Fraugde-Kærby, Odense amt, søn af planteskoleejer Peder Kortegaard; udd. h. faderen og h. planteskoleejer A. H. Andersen, Fangel 1928–32, medhjælper bl. a. h. faderen, etabl. s. planteskoleejer i Nørre-Søby 1937; produktion – u/glas: kulturer af stedsegrønne planter t. viderekultur, forhandling af planter og planteskoleartikler; medl. af Dansk Planteskoleejerforening, medstifter af og medl. af best. f. Bellinge Frugtlager 1949, formd. 1954–62.

Adr.: Nørre-Søby.  
Firma: Nørre-Søby Planteskole, Nørre-Søby.

**Kortegård, Frede**, planteskoleejer; f. 19/7 1919 i Odense, søn af planteskoleejer Peter Kortegård; g. m. Astrid K., f. Jørgensen; udd. h. faderen 1934–37, i Lollands Frugtplantage, Frejlev 1937–38, h. planteskoleejerne Asger M. Jensen, Holmstrup 1938–41 og Aksel Olsen, Kolding 1941–43, frekventeret Grundtvigs højskole, Hillerød 1941–42, planteskoleformd. h. faderen fra 1944 og 1959 overtaget faderens virksomhed (grundlagt 1915); produktion og forhandling af planter til haver og anlæg, speciale: stauder og stedsegrønne planter; medl. af Alm. dansk Gartnerforening, af Dansk Planteskoleejerforening, af planteskolernes katalogudvalg og af best. f. Planteskoleejerforeningens staudesektion s. 1961.

Adr.: Blangstedgårdsvej 104, Odense.  
Firma: P. Kortegårds planteskole, Blangstedgårdsvej 104, Odense.

**Kortegaard, Jørgen Christian**, gartner; f. 25/9 1938 i Odense, søn af planteskoleejer Anders Kortegaard; udd. h. faderen og v. planteskole i Hårby 1955–59, frekventeret Vilvorde Havebrugshøjskole 1960–61, medhjælper h. faderen s. 1959 (virksomheden grundlagt 1937); produktion – u/glas: kulturer af stedsegrønne planter t. viderekultur, forhandling af planter og planteskoleartikler.

Adr.: Nørre-Søby.  
Firma: Nørre-Søby Planteskole, Nørre-Søby.

**Kortegaard, Per Anders**, gartner; f. 22/1 1942 i Nørre-Søby, Odense amt, søn af planteskoleejer Anders Kortegaard; udd. h. faderen 1956–60, medhjælper i Holland, frekventeret Vilvorde Havebrugshøjskole 1964–65, medhjælper h. faderen s. 1965 (virksomheden grundlagt 1937); produktion – u/glas: kulturer af stedsegrønne planter t. viderekultur, forhandling af planter og planteskoleartikler.

Adr.: Nørre-Søby.  
Firma: Nørre-Søby Planteskole, Nørre-Søby.

**Kortsen, F. W.**, anlægsgartner; medl. af Alm. dansk Gartnerforening.

Adr.: Regnersgade 8, Århus C.  
Firma: F. W. Kortsen, anlægsgartner, Regnersgade 8, Århus C.

**Korup, Erling**, gartneriejer; f. 27/3 1919 i Skibsted, Ålborg amt, søn af gårdejer Carl W. Korup; g. 27/3 1948 m. Eli K., f. Olesen; udd. v. landbrug og gartneri, frekventeret Beder Gartnerskole, etabl. s. gartneriejer i V. Korup 1939; produktion – u/glas: stauder og tomater, – friland: stauder, kål m. v.; medl. af Alm. dansk Gartnerforening.

Adr.: V. Korup pr. Terndrup.  
Firma: Gartneriet Lillienlund, V. Korup pr. Terndrup.

**Koustrup, Fjord**, blomsterhandler; medl. af Dansk Blomsterhandlerforening.

Firma: Blomsterforretningen Acacia, Borgergade 20, Silkeborg.

**Krabeck, Poul Andreas**, gartneriejer; f. 5/10 1915 i Brenderup, Odense amt, søn af lærer Chr. Krabeck; g. 14/1 1944 m. Ella K., f. Møller Frederiksen; udd. h. gartneriejerne Hj. Nielsen, Brenderup og C. M. Jørgensen, Bolbro samt i forsøgs-gartneriet, Hunderup, medhjælper h. gartneriejer Laur. Th. Larsen, Stige 1935–36, medhjælper i England 1936–37, frekventeret Ollerup Gartnerskole 1937–38, etabl. s. gartneriejer i Tarup 1939, i Over-Holluf s. 1948; produktion – u/glas: nel-

liker, roser og plumosus; medl. af Alm. dansk Gartnerforening.

Adr.: Over-Holluf pr. Fraugde.

Firma: Poul A. Krabek, gartneriejer, Over-Holluf pr. Fraugde.

**Kraft, Peter**, blomsterhandler; f. 11/12 1907 i Åbenrå, søn af gartner Peter Kraft; g. 18/1 1934 m. Inge K., f. Iversen; udd. h. gartneriejerne Poulsen, Haderslev og Franz Lange, Tønder 1923–27, etabl. s. gartneriejer og 1927 overtaget faderens virksomhed, udvidet m. blomsterhandel 1942, overgik t. blomsterhandel 1951; forhandling af blomster; medl. af Alm. dansk Gartnerforening, kasserer f. sammes Åbenrå kreds s. 1963, medl. af Dansk Blomsterhandlerforening.

Adr.: Forst Allé 23, Åbenrå.

Firma: Peter Kraft, blomsterhandler, Forst Allé 23, Åbenrå.

**Kragballe, Søren**, gartner; medl. af Alm. dansk Gartnerforening.

Adr.: Bremers Allé 14, Horsens.

**Krage, Jens Christiansen**, gartneriejer; f. 31/10 1940 i Århus, søn af overlærer Chr. Christiansen Krage; g. 29/9 1964 m. Emilie K., f. Andersen Orris; udd. h. gartneriejerne Willi Møller, Daugård og Schroll-Christensen, Holmstrup 1958–61, frekventeret Beder Gartneriskole 1961–62, studieophold i Sverige 1962–65, etabl. s. gartneriejer i Mårslet 1965; produktion – u/glas: fuchsia, gesneria og primula obconia, – friland: porrer og rosenkål; medl. af Alm. dansk Gartnerforening.

Adr.: Mårslet.

Firma: Jens Krage, gartneriejer, Mårslet.

**Kragh, Karl**, gartner; medl. af Alm. dansk Gartnerforening.

Adr.: Kalundborgvej 53, Holbæk.

**Kragh, Sv. Aage**, blomsterhandler; medl. af Dansk Blomsterhandlerforening.

Firma: Kraghs Blomster, Torvet, Nykøbing F.

**Kragh, Svend Dyre**, gartneriejer; medl. af Alm. dansk Gartnerforening.

Firma: Sv. Dyre Kragh, gartneriejer, Vallekilde.

**Kragh, Tinus**, anlægsgartner; f. 20/11 1906 i Farsø, Ålborg amt, søn af landmd. Niels Kragh; g. 21/12 1946 m. Maria K., f. Waaben; udd. h. gartneriejer Carl Kragh, Tørring 1930–35, medhjælper h. gartneriejer Johs. Simonsen, Tørring, etabl. s. anlægsgartner i Vejle 1945; anlægsgartneri, speciale: juleudsmykning.

Adr.: Jernbanegade 12, Vejle.

Firma: Tinus Kragh, anlægsgartner, Jernbanegade 12, Vejle.

**Kragh-Pedersen, Gerda**, frugthandler; f. 16/12 1916 i Silkeborg, datter af muremester Laust Chr. Nielsen; g. 11/9 1938 m. blomsterhandler Karl K.-P.; udd. s. binder i fa. Frydenlund Pedersen,

Silkeborg 1931–35, binder h. blomsterhandlerne Olsen og Kongshøj, begge Kbhvn., etabl. s. frugthandler i Silkeborg og 1953 overtaget nuværende virksomhed sm. m. ægtefællen; forhandling af blomster, frugt og grønt; medl. af Landsorganisationen af Danmarks Frugt- og Blomsterhandlere og Interflora-Danmark.

Adr.: Nylandsvej 25, Silkeborg.

Firma: Gardenia, Nylandsvej 25, Silkeborg.

**Kragh-Pedersen, Karl**, frugthandler; f. 9/9 1914 i Vorbasse, Ribe amt, søn af kontorbestyrer Karl Pedersen; g. 11/9 1938 m. Gerda K.-P., f. Nielsen; udd. h. gartneriejerne Vald. Jensen, Chr. Møller og Frydenlund Pedersen, alle Silkeborg 1929–34, medhjælper h. sidstnævnte 1934–35, h. gartneriejer Rob. Jensen, Hellerup 1936–43, herregårdsgartner på Rye-Nørskov, Ry 1943–53, etabl. s. frugthandler i Silkeborg og 1953 overtaget nuværende virksomhed sm. m. hustruen; forhandling af blomster, frugt og grønt; medl. af Landsorganisationen af Danmarks Frugt- og Blomsterhandlere, af best. f. sammes Silkeborg kreds 1954–56, formd. 1956–61, medl. af Interflora-Danmark, formd. f. KFUM's idrætsafd., Silkeborg s. 1960, medl. af best. f. KFUM, Silkeborg s. 1959.

Adr.: Nylandsvej 25, Silkeborg.

Firma: Gardenia, Nylandsvej 25, Silkeborg.

**Kraglund, Alfred**, frøhandler; f. 23/5 1887 i Hjørring, søn af gartner og frøhandler Nicolai Chr. Kraglund; g. 23/1 1912 m. Ragnhild K., f. Nikolaisen; udd. h. faderen, h. planteskoleejer N. Andersen, Hjørring og i fa. I. C. Helm-Petersen, Århus 1901–08, studieophold i Tyskland 1908–11 og 1911, lagerforvalter i fa. Dæhnfeldt, Odense 1909–17, etabl. s. frøhandler og 1917 overtaget faderens virksomhed (grundlagt 1879, omdannet t. aktieselskab 1965); forhandling af mark- og havefrø, blomsterløg, kemikalier og redskaber; medl. af Frøkontrolkommissionen 1943–56, hovedkass. i Hjørring amts landøkonomiske selskab 1930–49, medl. af best. f. Handels- og Landbrugsbanken, Hjørring 1951–59, af hovedbest. f. Alm. dansk Gartnerforening 1939–54, æresmedl. s. 1963.

Adr.: Østergade 59, Hjørring.

Firma: N. C. Kraglund A/S, frøavl og frøhandel, Hjørring.

**Kraglund, Hans**, direktør; f. 2/1 1914 i Odense, søn af frøhandler Alfr. Kraglund; g. 20/4 1940 m. Gerda K., f. Larsen; realeksm. 1929, udd. h. gartneriejer E. M. Eilersen, Sindal og i fa. Dæhnfeldt, Odense 1929–33, studieophold i sidstnævnte virksomheds afd. i Harzen 1933, ekspedient i Odense afd. 1934–35, i Kbhvn.s afd. 1936–38, studieophold i Frankrig 1935–36, i Holland og England 1938–39, ekspedient h. faderen 1939, prokurist 1942, direktør s. 1965 (virksomheden grundlagt af farfaderen 1879, omdannet t. aktieselskab 1965); forhandling af markfrø, havefrø, kemikalier og redskaber, till. avl af markfrø; medl. af Alm. dansk Gartnerforening, af best. f. sammes Hjørring afd. s. 1951.



**N. Krath**  
gartneriejer  
Åbyhøj



**H. Kringsholm**  
blomsterhandler  
Kbhvn. Valby



**B. E. A. Kristensen**  
gartner  
Skanderborg



**B. Kristensen**  
kirkegårdsinspektør  
Kbhvn. S.

Adr.: Enghavevej 5, Hjørring.  
Firma: N. C. Kraglund A/S, frøavl og frøhandel, Hjørring.

**Krak, Poul**, gartneriejer; f. 9/4 1924 i Kildebrønne, Kbhvn.s amt, søn af gartneriejer Bernhardt Krak; g. 9/9 1950 m. Stella K., f. Svendsen; udd. h. gartneriejerne Chr. Hansen, Tåstrup, Johs. Olsen, Vridsløse og Sofus Christensen, Glostrup 1939-43, medhjælper h. faderen 1943-50, etabl. s. gartneriejer i Kildebrønne 1950; produktion - u/glas: udplantningsplanter, - friland: blomkål, porrer og selleri; medl. af Alm. dansk Gartnerforening.

Adr.: Kildebrønne pr. Tåstrup.  
Firma: Poul Krak, gartneriejer, Kildebrønne pr. Tåstrup.

**Krank, Thomas**, gartneriejer; f. 12/3 1920 i Sundsmark, Sønderborg amt, søn af kranfører Th. Krank; g. 2/10 1943 m. Isa K., f. Borup; udd. h. gartneriejerne J. Jørgensen, Vester-Sottrup, J. C. Madsen, Vester-Skerlinge og Sørensen, Odense samt i Svendborg Blomstergartneri 1934-38, medhjælper bl. a. h. gartneriejer Madsen, Vester-Skerlinge, etabl. s. gartneriejer i Sønderborg 1957, till. kirkegårdsgartner s. å.; produktion - u/glas: orchideer; medl. af Alm. dansk Gartnerforening.

Adr.: Brorsonsvej 2, Sønderborg.  
Firma: Thomas Krank, gartneriejer, kirkegårdsgartner, Brorsonsvej 2, Sønderborg.

**Krath, Harald**, gartneriejer; f. 11/10 1913 i Åbyhøj, Århus amt, søn af gartneriejer Søren Johs. Krath; g. 19/12 1946 m. Anna K., f. Rasmussen; udd. h. faderen og h. gartneriejerne K. V. Helm-Petersen, Hasle, Axel Wichmann, Bellinge og Aug. Hansen, Kastrup 1928-33, medhjælper h. faderen 1934-36, etabl. s. gartneriejer og 1936 overtaget faderens virksomhed (grundlagt 1918) sm. m. broderen Niels Krath, udvidet m. gartneri i Harlev J. 1958; produktion - u/glas: anthurium, bromelia, brunfelsia, croton, dipladenia, ficus, gardenia og stephanotis; medl. af Alm. dansk Gartnerforening, af best. f. Gartnernes Fællesindkøb,

Århus s. 1946, af best. f. GASA, Århus s. 1966 og f. Gartnernes Arbejdsgiverforening i Provinsen, Århus kreds.

Adr.: Degnebakken 36, Åbyhøj.  
Firma: Brdr. Krath, gartneriejerne, Degnebakken 30, Åbyhøj.

**Krath, Niels**, gartneriejer; f. 7/9 1911 i Åbyhøj, Århus amt, søn af gartneriejer Søren Johs. Krath; g. 28/12 1944 m. Gerda K., f. Madsen; udd. h. faderen og h. gartneriejerne Ahrenkilde, Maglebylille og Søren Jensen, Åbyhøj 1926-31, medhjælper bl. a. h. gartneriejerne H. Suhr, Kastrup og Jens Heindorff, Åbyhøj, etabl. s. gartneriejer og 1936 overtaget faderens virksomhed (grundlagt 1918) sm. m. broderen Harald Krath, udvidet m. gartneri i Harlev J. 1958; produktion - u/glas: anthurium, bromelia, brunfelsia, croton, depladenia, ficus, gardenia og stephanotis; medl. af Alm. dansk Gartnerforening, af GASA, Århus, formd. f. sammes Propagandaudvalg, Århus kredsen.

Adr.: Degnebakken 30, Åbyhøj.  
Firma: Brdr. Krath, gartneriejerne, Degnebakken 30, Åbyhøj.

**Krause, Betty**, frugthandler; medl. af Frugthandlerforeningen af 1889.

Firma: Betty & Preben Krause, frugthandlere, Mågevej 18, Kbhvn. NV.

**Krause, Leo**, frugthandler; f. 23/2 1931 på Frbg.; etabl. s. frugthandler på Frbg. og 1958 overtaget nuværende virksomhed; forhandling af frugt og blomster.

Adr.: Rentemestervej 34, Kbhvn. NV.  
Firma: Frugtforretningen Para, Hvidkildevej 1, Kbhvn. F.

**Krause, Preben**, frugthandler; medl. af Frugthandlerforeningen af 1889.

Firma: Betty & Preben Krause, frugthandlere, Mågevej 18, Kbhvn. NV.

**Krebs, Holger**, gartneriejer; f. 24/12 1916 i Østrup, Odense amt, søn af lærer Marius Nielsen;

g. 19/9 1943 m. Gerd K., f. Schmidt; udd. h. gartneriejerne Karl Knage, Marslev, Poul Th. Petersen, Lumbyholm og A. J. Krebs, Hjallesø 1932–36, frekventeret Uldum højskole, Askov højskole 1941, medhjælper i Norge, h. sidstnævnte lærerester og h. gartneriejer Frode Sørensen, Lyngby, etabl. s. gartneriejer i Østrup 1943; produktion – u/glas: tomater, – friland: blomkål; medl. af Alm. dansk Gartnerforening, af repræsentantskabet f. Gartner- og Frugtavlerhøjskolen Søhus, medl. af Østrup sogneråd.

Adr.: Østrup pr. Otterup.

Firma: Gartneriet Slettebo, Østrup pr. Otterup.

**Krebs, Jørgen**, gartneriejer; f. 20/11 1912 i Østrup, Odense amt, søn af lærer Marius Nielsen; g. 19/8 1941 m. Else K., f. Woidegaard; udd. h. gartneriejerne Fr. Jensen, Anderup, Poul Pedersen, Lumbyholm og A. Knudsen, Rødovre 1928–32, frekventeret Vilvorde Havebrugshøjskole 1933–34, medhjælper h. gartneriejer Poul Callisen, Rødovre, etabl. s. gartneriejer i Hjallesø Torp 1935; produktion – u/glas: grønne planter; medl. af Alm. dansk Gartnerforening, formd. f. sammes Odense kreds s. 1963, f. Gartnerens Regnskabsforening f. Fyn s. 1955, næstformd. f. Gartnerens samvirkende Regnskabsforening s. 1955, medl. af best. f. Gartnerens Salgsforening, Odense (blomsterafd.).

Adr.: Hjallesø Torp pr. Hjallesø.

Firma: Jørgen Krebs, gartneriejer, Hjallesø Torp pr. Hjallesø.

**Kringsholm, Harald**, blomsterhandler; f. 9/9 1898 i Karby, Thisted amt, søn af gårdejer Jens Hansen; udd. h. planteskolerejer Johan Riis, Nykøbing M. og h. gartneriejer A. S. Petersen, Kolding, frekventeret Vilvorde Havebrugshøjskole, medhjælper bl. a. h. gartneriejer N. P. Rasmussen, Odense, etabl. s. blomsterhandler i Kbhvn., studieophold i Tyskland, dekoratør h. blomsterhandlerne Carl Jørgensen, Kbhvn. og Abel, Århus, etabl. s. blomsterhandler i Kbhvn. 1939, på nuværende adr. s. 1952; forhandling af blomster og planter; medl. af Dansk Blomsterhandlerforening og Interflora-Danmark.

Adr.: Mellemtoftevej 6, Kbhvn. Valby.

Firma: H. Kringsholm, blomsterhandler, Mellemtoftevej 6, Kbhvn. Valby.

**Kristensen, Aage**, blomsterhandler; f. 8/7 1933 i Hjallerup, Hjørring amt, søn af gartner Andr. Kristensen; g. 14/11 1959 m. Else K., f. Olsen; udd. s. gartner, etabl. s. blomsterhandler i Klokkeholm; medl. af Dansk Blomsterhandlerforening.

Adr.: Klokkeholm.

Firma: Aage Kristensen, blomsterhandler, Klokkeholm.

**Kristensen, Agnes**, blomsterhandler; f. 13/8 1897 i Guldager, Ribe amt, søn af gårdejer Jørgen Hansen; g. 8/8 1920 m. blomsterhandler Hans P. K.; s. 1934 medarbejder i ægtefællens virksomhed (grundlagt af svigerfaderen 1925, omdannet t. interentskab 1957); forhandling af blomster samt

kransebinderi, till. kirkegårdsgartneri; medl. af Dansk Blomsterhandlerforening og Interflora-Danmark.

Adr.: Gormsgade 100, Esbjerg.

Firma: Blomsterhuset I/S, Gormsgade 100, Esbjerg.

**Kristensen, Alfred**, gartneriejer; medl. af Alm. dansk Gartnerforening.

Firma: Alfr. Kristensen, gartneriejer, Gartnervej 7, Skalborg.

**Kristensen, Anders Mogens**, grosserer; f. 13/8 1927 i Hurup, Thisted amt, søn af vognmd. Kr. Aug. Kristensen; g. 19/8 1950 m. Erna K., f. Nielsen; handelsudd. h. købmd. Th. Madsen, Hurup Thy 1942–46, ekspedient sst., salgsschauffør i fa. A. W. Kirkebye, Holstebro 1949–53, lagerforvalter sst. 1953–56, etabl. s. grosserer i Holstebro 1956, på nuværende adr. s. 1963; till. kommissionær; forhandling af dansk og udenlandsk frugt og grøntsager, speciale: bananer (egen modningsanstalt); medl. af best. f. Postens Idrætsklub s. 1962, af best. f. Dragonforeningen for Holstebro og Omegn s. 1958, kasserer f. Holstebro og Omegns Frisør-laug 1953–62.

Adr.: Yrsavej 14, Holstebro.

Firma: A. Mogens Kristensen, frugt engros, Jens Baggesens Vej, Holstebro.

**Kristensen, Bernd Erik Ager**, gartner; f. 12/6 1942 i Skanderborg, søn af gartneriejer Sv. Gerhardt Kristensen; udd. h. faderen 1957–63, medhjælper sst. og h. gartneriejer Vagn Bendtsen, Hjørring, s. 1965 medarbejder h. faderen (virksomheden grundlagt af morfaderen 1889); produktion: bl. a. cyclamen og pelargonier.

Adr.: Vestergade 43, Skanderborg.

Firma: Gartner Jensens enke, Vestergade 43, Skanderborg.

**Kristensen, Børge**, kirkegårdsinspektør; f. 31/1 1916 i Hedensted, Vejle amt, søn af graver Kresten Kristensen; g. 7/9 1946 m. Gerda K., f. Kandborg; udd. h. gartneriejerne G. Berthelsen, Hedensted, L. P. Andersen, Slagelse og G. H. Koch, Kbhvn., medhjælper bl. a. h. gartneriejer Koch, Kbhvn., studieophold i England, civilhortonom 1942, gartner på Kofoeds træningsskole, Store-Magleby, i Kbhvn.s kommunes begravelsesvæsen 1944, kirkegårdsinspektør v. Sundby kirkegård s. 1960; medl. af Foreningen af danske Civilhortonomer.

Adr.: Vestre Kirkegård, Kbhvn. SV.

Firma: Sundby Kirkegårds kontor, Kasturpevej 51, Kbhvn. S.

**Kristensen, Carlo Guldager**, blomsterhandler; f. 27/8 1921 i Esbjerg, søn af blomsterhandler Hans P. Kristensen; g. 30/11 1946 m. Elna K., f. Hansen; udd. h. gartneriejerne Klein og Emil Poulsen, begge Esbjerg 1936–40, medhjælper h. faderen 1940–45, frekventeret Teknologisk Institut, Kbhvn. og Ollerup binderiskole m. m., medarbejder i fade-





**E. Kristensen**  
gartneriejer

Risby Mark pr. Albertslund



**E. Kristensen**  
anlægsgartner  
Kastrup



**E. M. Kristensen**  
overgartner  
Toreby L.



**F. Kristensen**  
gartneriejer

Lemming pr. Hasselager

rens blomsterforretning 1945–57, etabl. s. blomsterhandler og 1957 optaget s. medindehaver i virksomheden (grundlagt af farfaderen 1925, omdannet t. interessentskab 1957), udvidet m. selvbetjeningsafd. i Gesing 1965; forhandling af blomster samt kransbinderi, till. kirkegårdsgartneri; medl. af Dansk Blomsterhandlerforening, af best. og sekr. f. sammes Sydvestjydske kreds s. 1964, medl. af Fællespropagandaudvalget, Esbjerg s. 1961, medl. af Dansk Blomsterhandlerforenings skoleudvalg og af Interflora-Danmark.

Adr.: Godthåbs Allé 14, Esbjerg.

Firma: Blomsterhuset I/S, Gormsgade 100, Esbjerg.

**Kristensen, Chr.**, gartneriejer; medl. af Alm. dansk Gartnerforening.

Firma: Gartneriet Canto, Silkeborgvej 669, Brand.

**Kristensen, Egon Hjort**, gartneriejer; medl. af Alm. dansk Gartnerforening.

Firma: Egon Hjort Kristensen, gartneriejer, Vasingerød Old pr. Farum.

**Kristensen, Einar**, gartneriejer; f. 20/9 1921 i Kastrup, Kbhvn.s amt, søn af gartneriejer Oluf Kristensen; g. 20/9 1921 m. Anne Lise K., f. Kristensen; udd. h. faderen, Ny Kastrupgård, Kastrup, h. gartneriejerne Alb. Lindgreen, Kastrup og Harald Rasmussen, Brøndbyøster 1937–42, frekventeret Beder Gartnerskole 1943–44, studieophold i USA 1946–48, medhjælper bl. a. h. gartneriejer Sv. Bruun sen., Brøndby Strand, etabl. s. gartneriejer på Risby Mark 1952; produktion – u/glas: orchideer, poinsettia og saintpaulia; medl. af Alm. dansk Gartnerforening, formd. f. Gartnerens Regnskabsforenings Sjællands kreds.

Adr.: Risby Mark pr. Albertslund.

Firma: Gartneriet Orchidégården, Risby Mark pr. Albertslund.

**Kristensen, Einar**, anlægsgartner; medl. af Landsforeningen af danske Anlægsgartnere.

Adr.: Frederiksdalsvej 12 B, Virum.

Firma: Einar Kristensen, anlægsgartner, Frederiksdalsvej 12 B, Virum.

**Kristensen, Ejner**, anlægsgartner; f. 6/2 1925 i Ring, Skanderborg amt, søn af arbejdsmd. Chr. Kristensen; g. 27/3 1948 m. Edna K., f. Pedersen; udd. i fa. Flemming Planteskole, Horsens og h. gartneriejer Sv. Nielsen, Nykøbing F. 1942–45, frekventeret Beder Gartnerskole, etabl. s. gartneriejer i Nørre-Snedede 1945–49, gartner v. Kbhvn.s kommune 1949–60, etabl. s. anlægsgartner i Kastrup 1960; anlægsgartneri, speciale: boligkarreer, have- og parkanlæg; medl. af Alm. dansk Gartnerforening.

Adr.: Starup Allé 25, Kastrup.

Firma: Ejner Kristensen, anlægsgartner, Starup Allé 25, Kastrup.

**Kristensen, E. M.**, overgartner; medl. af Alm. dansk Gartnerforening.

Adr.: Fuglsang pr. Toreby L.

**Kristensen, Erhardt Elenius Balle**, blomsterhandler; f. 1/6 1918 i Redsted, Thisted amt, søn af fisker Chr. Mich. Kristensen; g. 29/11 1959 m. Inge K., f. Bech; udd. s. maskinsnedker 1936–38, beskæftiget i træindustrien 1938–46, frekventeret Roskilde og Esbjerg højskoler, etabl. s. torvehandler i Silkeborg 1952, udvidet m. detailsalg 1961; forhandling af frugt, grønt og blomster, speciale: brudebuketter og krans, till. torvehandel; medl. af Silkeborg byråd s. 1962, bl. a. revaliderings- og boligudvalgene, formd. f. Landsforeningen af kronisk syge, Silkeborg afd. s. 1951, næstformd. f. Landsforeningen af kronisk syge s. 1959, medl. af Landsforeningen af Klasselotterikollektører i Danmark s. 1962, fl. lokale tillidshverv.

Adr.: Langelinie 18, Silkeborg.

Firma: Blomsterhallen, Pile Allé, Silkeborg.

**Kristensen, Erik Graff**, gartneriejer; f. 13/4 1936 i Hasle, Århus amt, søn af gartneriejer Aage Kristensen; g. 29/3 1959 m. Doris G. K., f. Hansson; gartneribestyrelse h. moderen 1956, etabl. s. gartneriejer og 1960 overtaget virksomheden

(grundlagt 1895); produktion - u/glas: euphorbia fulgens, iridaseae og chrysanthemum; medl. af Alm. dansk Gartnerforening.

Adr.: Hasle pr. Århus V.

Firma: Gartneriet Mona, Hasle pr. Århus V.

**Kristensen, Erling**, blomsterhandler; f. 5/10 1900 i Ringe, Svendborg amt, søn af gartner Jens P. Kristensen; g. 28/11 1937 m. Gerda Margrethe K., f. Henriksen; udd. s. gartner 1914-18, medhjælper fl. steder, bestyrer i gartneriet Flora, Kalundborg 1930-35, etabl. s. blomsterhandler på Frbg. 1935; forhandling af blomster; medl. af Dansk Blomsterhandlerforening.

Adr.: Peter Bangs Vej 57, Kbhvn. F.

Firma: Erling Kristensen, blomsterhandler, Peter Bangs Vej 57, Kbhvn. F.

**Kristensen, Ernst Martin**, overgartner; f. 20/2 1931 i Toreby, Maribo amt, søn af gartner Kristen Nielsen Kristensen; g. 2/6 1956 m. Sigrid K., f. Stejner Vingborg; udd. h. gartnerierne Johs. Jensen, Toreby og Helge Jørgensen, Nagelsti pr. Nykøbing F., overgartner på Fuglsang s. 1956; medl. af Alm. dansk Gartnerforening.

Adr.: Toreby L.

Firma: Fuglsang, Toreby L.

**Kristensen, Frank**, gartneriejer; f. 14/9 1938 i Kbhvn., søn af snedker Hans Kristensen; g. 11/3 1961 m. Lissi K., f. Buurskov Madsen; udd. h. gartnerierne Oluf Kristensen, Kastrup, Thv. Petersen, Store-Magleby og Jens Andersen, Hasselager 1953-58, medhjælperprøve 1958, medhjælper fl. steder, etabl. s. gartneriejer i Lemming og 1961 overtaget nuværende virksomhed (grundlagt 1949); produktion - u/glas: chrysanthemum, grønne planter og tomater, - friland: blomkål; medl. af Alm. dansk Gartnerforening.

Adr.: Lemming pr. Hasselager.

Firma: Frank Kristensen, gartneriejer, Lemming pr. Hasselager.

**Kristensen, Frede Dalskov**, planteskoleejer; f. 18/3 1920 i Årup, Odense amt, søn af planteskoleejer Aksel Kristensen; g. 12/6 1949 m. Erna K., f. Jensen; udd. h. faderen, h. planteskoleejer Karl P. Hansen, Kolding og i Hulkærhus Planteskole, Rødkærsbro 1936-40, studieophold i Finland, Holland og Sverige, medhjælper h. faderen 1946, etabl. s. planteskoleejer og 1962 overtaget faderens virksomhed; forhandling af roser, sirbuske og stedsegrønne planter; medl. af Dansk Planteskoleejerforening.

Adr.: Bredgade 82, Årup.

Firma: Aarup Planteskole, Bredgade 82, Årup.

**Kristensen, Frode**, gartneriejer; f. 3/9 1921 i Hjallerup, Hjørring amt, søn af gartneriejer Andr. Kristensen; g. 24/1 1946 m. Ketha K., f. Sørensen; udd. h. faderen og h. gartnerierne H. A. Hansen, Thurø, H. Wang, Vejgård og Frandsen, Avedøre 1935-40, medhjælper bl. a. h. gartnerierne Vilh. Jensen og A. Madsen, begge Sæby, salgsschauffør i fa. V. Dahl-Jensen, Ålborg 1955-64, etabl. s. gart-

neriejer og 1964 overtaget faderens virksomhed (grundlagt 1913); produktion - u/glas: asparagus plumosus, cyclamen, begonia, calla, chrysanthemum, freesia, agurker, tomater og udplantningsplanter, till. løgdrivning og kranserbinderi; medl. af Alm. dansk Gartnerforening og Dansk Blomsterhandlerforening.

Adr.: Søndergade, Hjallerup.

Firma: Frode Kristensen, gartneriejer, Søndergade, Hjallerup.

**Kristensen, Georg**, gartneriejer; f. 22/7 1923 i Kastrup, Kbhvn.s amt, søn af gartneriejer Oluf Kristensen; g. 6/3 1954 m. Tove K., f. Christensen; udd. h. faderen i gartneriet Ny Kastrupgård, Kastrup, h. gartnerierne Frode Sørensen, Lyndby og A. Knudsen, Rødovre samt i C. H. Koch's handelsgartneri, Kbhvn. 1940-45, frekventeret Beder Gartnerskole 1946-47, studieophold i Sverige 1946, i Holland 1947, i orchidé- og rosegartnerier i USA 1948-52, etabl. s. gartneriejer i Brøndbyvester 1953, på nuværende adr. s. 1960; produktion - u/glas: roser; medl. af Alm. dansk Gartnerforening.

Adr.: Høje-Tåstrup pr. Tåstrup.

Firma: Gartneriet Rosengården, Høje-Tåstrup pr. Tåstrup.

**Kristensen, Georg Schouborg**, driftsleder; f. 12/4 1937 i Århus, søn af gartneriejer Ejner Christensen; realeksm. 1953, udd. h. faderen og h. gartneriejer Sv. Larsen, Stige Fyn 1953-55, studieophold i Tyskland, England og USA 1956-60, driftsleder h. faderen s. 1961 (virksomheden grundlagt 1940); produktion - u/glas: chrysanthemum, tomater og agurker, - friland: løgavl.

Adr.: Tilst Mark pr. Århus C.

Firma: Gartneriet Østervang, Tilst Mark pr. Århus C.

**Kristensen, Gunnar**, gartneriejer; f. 7/8 1912 i Tøndering, Viborg amt, søn af landmd. Peder Kristensen; g. 15/10 1943 m. Ingeborg K., f. Jensen; udd. v. landbrug og gartneri, torvekusk i gartneriet Bækkegård, Brøndbyvester 1935-57, etabl. s. gartneriejer i Karlslunde 1957; produktion - u/glas: tomater, - friland: blomkål, salat og selleri; medl. af Alm. dansk Gartnerforening.

Adr.: Mejerivej, Karlslunde.

Firma: Gunnar Kristensen, gartneriejer, Mejerivej, Karlslunde.

**Kristensen, Gunner**, gartneriejer; f. 8/4 1922 i Assendrup, Vejle amt, søn af tømrer Harald Kristensen; g. 19/10 1951 m. Inge K., f. Büchert; udd. h. gartnerierne Victor Hansen, Daugård og Carl Christensen, Bredballe 1936-42, frekventeret Gartnerskolen, Ollerup 1942-43, etabl. s. gartneriejer i Assendrup 1945; produktion - u/glas: chrysanthemum, - friland: chrysanthemum.

Adr.: Assendrup pr. Daugård.

Firma: Gartneriet Lindevang, Assendrup pr. Daugård.



**G. Kristensen**  
gartneriejer  
Høje-Tåstrup pr. Tåstrup



**G. S. Kristensen**  
driftsleder  
Tilst Mark pr. Århus C.

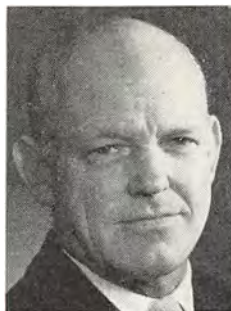

**H. Kristensen**  
gartneriejer  
Hvidovre



**H. Kristensen**  
overgartner  
Børkop

**Kristensen, H.**, gartneriejer; medl. af Alm. dansk Gartnerforening.

Firma: Gartneriet Mølkjærslund, Dørup pr. Hørning.

**Kristensen, Hans Kristian Grunnow**, blomsterhandler; f. 22/1 1920 i Haslev, søn af skræddermester Martin Grunnow Kristensen; g. 26/8 1946 m. Bodil K., f. Pedersen; udd. h. gartneriejerne Gerner Andersen, Bårse og Ringstrøm, Herlev samt i gartneriet Flora, Haslev 1934–39, medhjælper h. gartneriejerne Thomsen, Vedbæk, Thorkild Pedersen, Ørslev og Palmquist, Holmehus, etabl. s. gartneriejer i Lyderup 1949, etabl. s. blomsterhandler i Rudkøbing 1952; forhandling af blomster; medl. af Alm. dansk Gartnerforening.

Adr.: Østergade 56–58, Rudkøbing.

Firma: Leth's Blomster, Østergade 56–58, Rudkøbing.

**Kristensen, Hans Peder**, blomsterhandler; f. 31/5 1893 i Guldager, Ribe amt, søn af blomsterhandler Morten Kristensen; g. 8/8 1920 m. Agnes K., f. Hansen; fisker fra Esbjerg 1911–34, selvstændig kutterejer 1923–34, etabl. s. blomsterhandler i Esbjerg og 1934 overtaget faderens virksomhed (grundlagt 1925), optaget sønnen Carlo Guldager Kristensen s. medindehaver 1957, virksomheden samtidig omdannet t. interessentskab, udvidet m. selbetjeningsafd. i Gesing 1965; forhandling af blomster samt kransebanderi, till. kirkegårdsgartneri; medl. af Dansk Blomsterhandlerforening og Interflora-Danmark.

Adr.: Gormsgade 100, Esbjerg.

Firma: Blomsterhuset I/S, Gormsgade 100, Esbjerg.

**Kristensen, Hartvig**, gartneriejer; f. 24/3 1915 i Ove, Ålborg amt, søn af landmd. Hans Kristensen; g. 4/4 1937 m. Aslaug K., f. Hagen; udd. h. gartneriejer K. J. Kristensen, Nørresundby og i gartneriet Bisgaardsminde, Skalborg 1930–35, medhjælper bl. a. i fa. A. Knudsen, Rødovre, fa. Suhr, Kastrup og I. P. Frandsens handelsgartneri, Avedøre, etabl. s. gartneriejer i Hvidovre og 1950 overtaget nuværende virksomhed; produktion – u/glas:

freesia og agurker, – friland: chrysanthemum, till. blomsterløgdrivning; medl. af Alm. dansk Gartnerforening og af Glostrup kommunalbest., vurderingsmd. t. ejendomsskyld.

Adr.: Østre Strandvej 82, Hvidovre.

Firma: Gartneriet Toftedal, Østre Strandvej 82, Hvidovre.

**Kristensen, Henning**, anlægsgartner; f. 2/9 1940 i Marienlyst, Skanderborg amt, søn af gårdejer Niels Kristensen; g. 2/2 1962 m. Else K., f. Laursen; udd. h. gartneriejerne Børge Nielsen, Virklund og Otto Karlsen, Silkeborg samt h. planteskoleejer Asger M. Jensen, Holmstrup 1955–59, frekventeret Beder Gartnerskole 1959–60, medhjælperprøve 1960, medhjælper i Botanisk Have, Kbhvn. 1960–61, i Norge 1961, etabl. s. anlægsgartner i Virklund 1962, till. forpagtet drivhuse i Gothenborg s. å.; anlægsgartneri, forhandling af snitgrønt, juletræer og birkegrene; medl. af Alm. dansk Gartnerforening.

Adr.: Vesterlundsvvej, Virklund.

Firma: Henning Kristensen, anlægsgartner, Vesterlundsvvej, Virklund.

**Kristensen, Holger**, overgartner; f. 16/9 1914 i Lunderskov, Ribe amt, søn af landmd. Kr. Nielsen Kristensen; g. 15/9 1940 m. Ragnhild K., f. Johansen; udd. h. planteskoleejerne Karl G. Hansen, Kolding og Asger M. Jensen, Holmstrup 1930–35, medhjælper h. førstnævnte og h. planteskoleejer Zacharias Sørensen, Horsens m. fl., i fa. Johansens Planteskole, Børkop 1953, overgartner sst.; medl. af best. f. Gauerlund sogns Foredragsforening, af best. f. Røde Kors' lokalafd.

Adr.: Nyvej 8, Børkop.

Firma: Johansens Planteskole, Børkop.

**Kristensen, Ib Hedegaard**, driftsleder; f. 16/5 1937 i Brabrand, Århus amt, søn af gartneriejer Jens Kr. Kristensen; g. 27/5 1961 m. Grethe K., f. Mortensen; udd. h. faderen og h. gartneriejerne Sejer Larsen, Holmstrup og Schroll Christensen, Brabrand 1951–55, medhjælperprøve 1956, frekventeret Beder Gartnerskole 1958–59, medhjælper

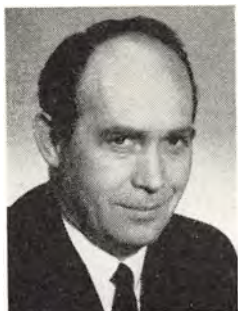

**J. Kristensen**  
grosserer  
Brabrand



**J. G. Kristensen**  
gartneriejer  
Tjæreby pr. Roskilde



**J. R. S. Kristensen**  
gartneriejer  
Foldingbro pr. Brørup

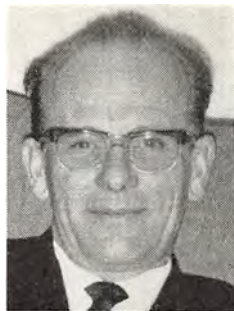

**K. A. Kristensen**  
anlægsgartner  
Kokkedal

h. gartneriejer Gunnar Kristiansen, Brøndbyøster 1959–61, driftsleder h. faderen s. 1961 (virksomheden grundlagt 1880); produktion – u/glas: cyclamen, malacoides, pelargonja, plumosus, primula og agurker, – friland: blomkål, gulerødder og selleri.

Adr.: Annettevej 32, Brabrand.

Firma: Jens Kr. Kristensen, gartneriejer, Engdalsvej 107, Brabrand.

**Kristensen, Iver Winther**, gartneriejer; f. 12/9 1908 i Høm, Ribe amt, søn af grænsegårdsmathias Hansen Kristensen; g. 3/5 1936 m. Else K., f. Weber; udd. v. gartneriet Søbygaard, Hammel 1922, frekventeret Aagaard Hvebrugsskole 1925–26, h. H. Christjansen, Nakskov og G. Ovesen, Beder 1922–27, medhjælper bl. a. v. gartneriet Viola, Hellerup og h. gartneriejer A. Storm, Tved Skovhave, Svendborg, etabl. s. gartneriejer i Tved Skovhave 1944; produktion – u/glas: div. planter t. udplantning og grønne planter, till. løgdrivning, – friland: blomsterløgavl; medl. af Alm. dansk Gartnerforening, af best. f. GASA, Svendborg 1946–66.

Adr.: Tved Skovhave pr. Svendborg.

Firma: I. Winther Kristensen, gartneriejer, Tved Skovhave pr. Svendborg.

**Kristensen, Jens**, grosserer; f. 13/5 1921 i Mejlgård, Århus amt, søn af handlegartner Alb. Kristensen; g. 18/4 1946 m. Annelise K., f. Griése; handelsudd. i fa. I. E. Ohlsens enke, Århus afd. 1936–41, frekventeret Den jydsk Handelshøjskole 1941–42, ekspedient i fa. A. Hansens Frøhandel, Kastrup 1942–44, forretningsbestyrer i fa. Vesterfrø, Slagelse 1944–46, disponent i fa. Østergaards Frøavl, Stensballe 1946–53, repræsentant i Steffensens Frøhandel, Kolding 1953–61, etabl. s. grosserer i Brabrand 1961; forhandling af blomsterløg, freesia-frø og -knolde, till. gartnermaskiner; medl. af Alm. dansk Gartnerforening og af Rotary International.

Adr.: Steenbek, Brabrand.

Firma: Jens Kristensen, grosserer, Steenbek, Brabrand.

**Kristensen, Jens Kristian**, gartneriejer; f. 26/1 1904 i Skørring, Århus amt, søn af tømrer Martin Kristensen; g. 17/1 1931 m. Marie K., f. Christensen; udd. h. gartneriejerne P. R. Loft, Hasle, Sofus Laursen, Brabrand og E. M. Eilersen, Sindal 1920–23, frekventeret Vilvorde Havebrugshøjskole 1926–27, medhjælper fl. steder, etabl. s. gartneriejer i Brabrand og 1931 overtaget nuværende virksomhed (grundlagt 1880); produktion – u/glas: cyclamen, malacoides, pelargonja, plumosus, primula og agurker, – friland: blomkål, gulerødder og selleri; medl. af Alm. dansk Gartnerforening.

Adr.: Engdalsvej 107, Brabrand.

**Kristensen, Jens Peter**, gartner; medl. af Alm. dansk Gartnerforening.

Adr.: Smedestræde 1, Kbhvn. Valby.

**Kristensen, Johannes G.**, gartneriejer; f. 14/5 1896 i Tårnby, Kbhvn.s amt, søn af handlegartner Knud P. Kristensen; g. 10/3 1929 m. Ellen Margrethe K., f. Olsen; udd. bl. a. h. faderen, etabl. s. gartneriejer i Skovlunde 1929, i Tjæreby s. 1955; medl. af Alm. dansk Gartnerforening.

Adr.: Tjæreby pr. Roskilde.

Firma: Gartneriet Lyngkær, Tjæreby pr. Roskilde.

**Kristensen, Johannes Rudolf Schmidt**, gartneriejer; f. 1/4 1924 i Føvling, Ribe amt, søn af husmd. Rich. Kristensen; g. 22/6 1950 m. Anna K., f. Nissen; medhjælper h. gartneriejer M. Eskesen, Askov 1939–44, medhjælper i Norge 1947, frekventeret Rønshoved højskole 1946–47, etabl. s. gartneriejer i Foldingbro 1951, udvidet m. anlægsgartneri 1959; produktion – friland: jordbær, gulerødder, ærter og udplantningsplanter, till. anlægsgartneri, bl. a. sygehus, BP-depot og boligforening i Brørup; medl. af Alm. dansk Gartnerforening, GASA, Esbjerg, ungdomsleder i husmandsforeningernes 4H afd. s. 1963, kasserer f. samme 1959–65, formd. f. Jydsk Haveselskabs lokalkreds s. 1963.

Adr.: Foldingbro pr. Brørup.

Firma: Aalykke Gartneri, Foldingbro pr. Brørup.

**Kristensen, Knud**, gartneriejer; f. 4/11 1920 i Skovlunde, Kbhvn.s amt, søn af gartner Johs. Kristensen; g. 29/5 1944 m. Inga K., f. Kristensen; udd. bl. a. h. gartneriejer Harald Rasmussen, Brøndbyøster 1936–40, etabl. s. gartneriejer 1940–48 sm. m. faderen, egen virksomhed s. 1948; produktion spec.: tulipanløgdrivning; medl. af Alm. dansk Gartnerforening.

Adr.: Skovlunde.

Firma: Gartneriet Tranagergård, Skovlunde.

**Kristensen, Knud Aksel**, anlægsgartner; f. 2/8 1924 i Gladsaxe, Kbhvn.s amt, søn af civilingeniør, folketingsmd. Axel Kristensen; g. 27/4 1948 m. Ulla K., f. Lind; udd. h. gartneriejerne Harald Rasmussen, Brøndby Strand og Wilh. Riise, Ålekistevej samt i D. T. Poulsens Planteskole, Roskilde Landevej 1939–44, frekventeret Vilvorde Havebrugshøjskole 1946–47, studieophold i Canada 1948–49, etabl. s. gartneriejer i Kokkedal 1950–63, overgået t. anlægsgartneri sst. 1966; anlægsgartneri; medl. af Alm. dansk Gartnerforening, af best. f. sammes Strandvejs kreds s. 1951, suppleant t. repræsentantskabet, dommer v. fl. udenlandske blomsterudstillinger.

Adr.: Kokkedalsvej 40 D, Kokkedal.

Firma: Knud A. Kristensen, anlægsgartner, Kokkedalsvej 40 D, Kokkedal.

**Kristensen, Kr.**, grosserer.

Firma: Kr. Kristensen, grosserer, Hyltebjerg Allé 80 A, Vanløse.

**Kristensen, Kristian Emanuel**, gartneriejer; f. 20/1 1920 i Gjesing, Randers amt, søn af snedkermester Kresten Kristensen; g. 11/9 1948 m. Bodil K., f. Jensen; udd. v. herregårdsgartneri 1936–38 og h. gartneriejerne Viktor Madsen, Dronningborg og Viggo Buch, Viby J. 1938–40, frekventeret Vilvorde Havebrugshøjskole, medhjælper fl. steder, etabl. s. gartneriejer i Bjæverskov 1948–62, overtaget nuværende virksomhed 1964 (grundlagt af Ole Jensen 1924); produktion – u/glas: cyclamen, kalanchoë, vinterstjerner og tomater, – friland: tulipaner og blomkål; medl. af Alm. dansk Gartnerforening, af best. f. Handelsgartnerforeningen for Køge og Omegn, af best. f. GASA, Køge, medl. af Lidemark menighedsråd, kirkeværge.

Adr.: Lidemark pr. Bjæverskov.

Firma: Kr. Kristensen, gartneriejer, Lidemark pr. Bjæverskov.

**Kristensen, Lauritz Hansen**, gartner; f. 4/2 1920 i Borup, Viborg amt, søn af murer Chr. Hans Kristensen; g. 31/10 1942 m. Karen Margrethe K., f. Nielsen; udd. h. gartneriejerne C. J. Møller og P. Sørensen, Viborg 1934–38, medhjælper bl. a. h. gartneriejerne Wichmann, Bellinge og Helge Nielsen, Holsted, gartnerileder i nuværende virksomhed s. 1965; produktion – u/glas: saintpaulia og grønne planter; medl. af Alm. dansk Gartnerforening.

Firma: Revalideringsgartneriet Højagergård, Slangerup.

**Kristensen, Olaf**, gartneriejer; medl. af Alm. dansk Gartnerforening.

Firma: Gartneriet Kildebakkehus, Horneby pr. Hornbæk.

**Kristensen, Oluf Georg**, gartneriejer, K.; f. 11/11 1888 i Kbhvn., søn af handlegartner Mathias Kristensen; g. 1° 29/9 1916 m. Inga K., f. Børsen, død 1939, g. 2° 21/11 1941 m. Else K., f. Thaarup; præliminæreksm. 1904, udd. h. faderen og i fa. Dæhnfeldt, Odense, frekventeret Købmandsskolen og Askov højskole, studieophold i Tyskland og Frankrig, etabl. s. gartneriejer og 1915 overtaget nuværende virksomhed (grundlagt 1881); produktion – u/glas: tulipaner, meloner, agurker og tomater, – friland: jordbær, chrysanthemum, blomkål og blomsterfrø og blomsterløg, till. frugtplantage; medl. af Gartnerens Fællesindkøb, Kbhvn., af best. 1921–65, formd. 1924–65, medl. af repræsentantskabet f. Alm. dansk Gartnerforening 1921–62, af hovedbest. og forretningsudvalg 1933–38, æresmedl. s. 1962, formd. f. udvalget f. Gartnerens Hus s. 1932, f. Gartnerkollegiet s. 1936, medl. af Erhvervsrådet for Gartneri og Frugtavl 1933–59, formd. f. Dansk Blomkålsfrøavlerforening 1942–58, f. repræsentantskabet f. Københavns Grønttorv 1943–52, medl. af Tårnby sogneråd 1925–37 og 1946–50, af statens jordlovsudvalg 1946–59, af tilsynsrådet f. statsungdomshjemmet Prøven, af best. f. teknisk skole, Tårnby 1933–58, af repræsentantskabet f. A/S Amagerbanken s. 1931, af best. f. A/S Kulimportkompagniet Alliance 1934–63, formd. f. best. f. Teglhølmens Kulplads A/S s. 1963, f. A/S Gargas s. 1946, f. A/S Dosa 1953–62, f. A/S af 23/2 1960 s. 1960 og f. Gartnerens Fabrikations- og Handelsakts. s. 1961.

Adr.: Ny Kastrupgård, Gl. Kirkevej, Kastrup.

Firma: Oluf Kristensen, gartneriejer, Ny Kastrupgård, Gl. Kirkevej, Kastrup.

**Kristensen, Otto Henning**, gartneriejer, havebrugskandidat; f. 12/3 1923 i Kastrup, Kbhvn.s amt, søn af gartneriejer Otto Math. Kristensen; g. 15/1 1961 m. Rauni Kaarina K., f. Kalervo; realeksm. 1939, udd. h. gartneriejerne C. M. Kristensen og Th. Suhr, begge Kastrup og H. Rasmussen, Brøndbyvester 1939–43, havebrugskandidat 1946, hjemsendt s. sekundløjtnant 1948, studieophold i England 1949, medhjælper h. faderen 1951–57, etabl. s. gartneriejer i Ishøj 1957; produktion – u/glas: tomater; medl. af Alm. dansk Gartnerforening, medl. af Torslunde-Ishøj sogneråd, formd. f. socialudvalget.

Adr.: Ishøjvej pr. Tåstrup.

Firma: Gartneriet Lærkebo, Ishøjvej pr. Tåstrup.

**Kristensen, Otto Mathias**, gartneriejer; f. 15/10 1893 i Kbhvn., søn af handlegartner Mathias Peter Kristensen; g. 1/1 1921 m. Gerda K., f. Storm; udd. h. faderen og h. gartneriejer H. Svendsen, Kastrup 1909, frekventeret Årslev Havebrugsskole, medhjælper h. faderen, forpagtet faderens gartneri 1917, selvstændig virksomhed på Kastrupgård,



**K. E. Kristensen**  
gartneriejer  
Lidemark pr. Bjæverskov

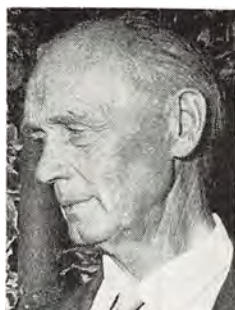

**O. G. Kristensen**  
gartneriejer  
Kastrup



**O. H. Kristensen**  
gartneriejer,  
havebrugskandidat  
Tåstrup



**O. M. Kristensen**  
gartneriejer  
Ishøj pr. Tåstrup

Amager, på nuværende virksomhed s. 1960; produktion – u/glas: agurker, meloner, tomater og blomkål, – friland: selleri, bladselleri, kål m. m.; medl. af Alm. dansk Gartnerforening.

Adr.: Lindevang 10, Brøndby Strand.

Firma: Gartneriet Stærbogård, Ishøj pr. Tåstrup.

**Kristensen, Ove Gunnar Kåre**, gartneriejer, havebrugskandidat; f. 25/2 1900 på Frbg., søn af arkitekt Fr. Kåre Kristensen; udd. h. gartneriejer P. Riise og i »Stormly«, begge Vanløse, havebrugskandidat 1921, ass. i Landbohøjskolens drivhusafd. 1924–32, etabl. s. gartneriejer i Herlev 1934; produktion – u/glas: bregner, pelargonier og chrysanthemum; medl. af Alm. dansk Gartnerforening.

Adr.: Hjortespringvej 77, Herlev.

Firma: O. G. K. Kristensen, gartneriejer, Hjortespringvej 77, Herlev.

**Kristensen, Peter**, blomsterhandler; f. 9/12 1930 i Struer, søn af handelsgartner Vilh. Kristensen; g. 15/4 1954 m. Hjørdis K., f. Hentze; udd. h. faderen og h. gartneriejerne Christensen, Fredericia og Rosenlund, Ryslinge 1945–49, medhjælper h. faderen 1949–51, hjemsendt s. oversergent 1954, medhjælper h. gartneriejer A. Knudsen, Rødovre 1954–55, chauffør 1955–57, egen vognmandsforretning i Kbhvn. 1957–65, etabl. s. blomsterhandler og 1965 overtaget faderens virksomhed; forhandling af blomster, frugt, grøntsager, dybfrost, konserver og planteskoleartikler; medl. af Dansk Blomsterhandlerforening.

Adr.: Fyensgade 10, Struer.

Firma: Handelsgartneriet Vilhelmshåb, Fyensgade 10, Struer.

**Kristensen, Poul**, gartneriejer; f. 27/11 1916 i Vejle, søn af landmd. Morten Kristensen; g. 28/2 1943 m. Inger K., f. Roed; udd. h. gartneriejerne Jensen, Hjallesø og Knud Hansen og Vald. Jørgensen, begge Stige Fyn 1931–36, etabl. s. gartneriejer i Herstedøster 1946; produktion – u/glas: agurker, meloner og tomater.

Adr.: Gartnervangen, Albertslund.

Firma: Poul Kristensen, gartneriejer, Gartnervangen, Albertslund.

**Kristensen, Poul Ager**, gartner; f. 14/10 1934 i Skanderborg, søn af gartneriejer Sv. Gerhardt Kristensen; udd. h. faderen og h. gartneriejer Marius Hagen, England 1949–54, hjemsendt s. korporal, medhjælper h. faderen 1954–55 og 1957–59, gartner og faldskærmsoldat i USA 1959–62, driftsleder h. faderen s. 1962 (virksomheden grundlagt af morfaderen 1889); produktion: bl. a. cyclamen og pelargonier; tildelt FN's fredsmedalje; sekr. f. Skanderborg-Stilling Skytteforening s. 1963.

Adr.: Vestergade 43, Skanderborg.

Firma: Gartner Jensens enke, Vestergade 43, Skanderborg.

**Kristensen, Poul Rudolf**, gartneriejer; f. 17/11 1934 i Struer, søn af gartneriejer Chr. Vilh. Kristensen; udd. v. landbrug 1950–53, udd. h. faderen 1948–50 og 1953–56, medhjælperprøve 1956, medhjælper i Sverige 1956–57, formeringsformd. i Skotland 1957–59, blokformd. h. gartneriejer Th. Pedersen, Store-Magleby 1959–61, forpaget faderens gartneri 1961, etabl. s. gartneriejer og 1965 overtaget virksomheden (grundlagt 1925), på nuværende adr. s. å.; produktion – u/glas: hypocyrta; tildelt ærespræmie f. hypocyrta; medl. af Alm. dansk Gartnerforening, GASA, Holstebro og af best. f. Struer Skakklub s. 1965.

Adr.: Vejrum pr. Struer.

Firma: Poul Rud. Kristensen, gartneriejer, Vejrum pr. Struer.

**Kristensen, Rasmus**, gartneriejer; medl. af Alm. dansk Gartnerforening.

Firma: Gartneriet Skovly, Beder.

**Kristensen, Reinhardt**, direktør, lektor, R.; f. 10/11 1907 i Jerne, Ribe amt, søn af vognopsynsm. Jens Kristensen; g. 1<sup>o</sup> 26/8 1934 m. Lis K., f. Hansen, død 1960, g. 2<sup>o</sup> 31/3 1962 m. personalekonsulent Anna-Greta K., f. Larsson; udd. på Statens Forsøgsstation, Spangsbjerg, Esbjerg, h. planteskoleer



**O. G. K. Kristensen**  
gartneriejer,  
havebrugskandidat  
Herlev



**P. A. Kristensen**  
gartner  
Skanderborg



**P. R. Kristensen**  
gartneriejer  
Vejrum pr. Struer



**R. Kristensen**  
direktør, lektor  
Glostrup

Johs. Steffensen, Holstebro, gartneriejer Breiner Henriksen, Esbjerg og på Gartnerskolen Vilvorde, Charlottenlund, civilhortonom 1934, forsøgsleder v. Fællesforeningen for Danmarks Brugsforeningers og Danske Landboforeningers Frøforsynings havebrugs- og forædlingsvirksomhed Toftø, Tåstrup s. å., forstander sst. 1952–62, direktør f. FDB's frøafd. s. 1962, till. lektor v. landbohøjskolen s. 1947, studierejser t. Norge, Sverige, Finland, Tyskland, Holland, Belgien, England, USA og Canada, ophold i Argentina og Uruguay 1950 s. sagkyndig i grøntsagsdyrkning; tildelt Hjalmar Hartmanns Jubilæumslegat for Planteforædling 1944; har skrevet: Køkkenurter, 1945; Avl af Havefrø, 1943 (sm. m. Kr. Troelsen); Dyrkning af Køkkenurter, 1954 (lærebog); afhandlinger i fagskrifter; medarbejder v. Berlingske Have-Leksikon, Havejerens Håndbog, Raunkjær Konversationsleksikon m. m.; medl. af Fællesudvalget for prøve- dyrkning af køkkenurter s. 1934, af best. f. Foreningen af danske Havebrugskandidater 1943–51, formd. 1946–51, medl. af best. f. Gartnerens Forsikringselskaber 1945–62, formd. 1960–62, medl. af hovedbest. f. Alm. dansk Gartnerforening 1947–62, næstformd. 1954–60, formd. 1960–62, medl. af Erhvervsrådet for Gartneri og Frugtavl 1949–61, formd. f. Østifternes Haveselskab 1950–60, medl. af præsidiet f. De samvirkende danske Haveselskaber 1950–60, præsident 1955–58, næstformd. f. plantesundhedsrådet 1946–57, medl. af landbrugsministeriets nævn vedr. ind- og udførsel af planter s. 1953, af best. f. Veterinær- og Landbohøjskolekollegiet 1949–60, medl. af statens planteavlsvvalg s. 1957, af frøkontrolkommissionen 1957–62 og s. 1963, af plantenyhedsnævnet s. 1962, formd. f. Fællesudvalget for havefrøavl s. 1946, medl. af Fællesudvalget for fremavl og sundhedskontrol med havebrugsplanter s. 1948, formd. f. Gartneriøkonomisk driftsudvalg 1948–54, medl. af best. f. Nordiske Jordbrugsforskeres Forenings havebrugssektion 1954–59, f. European Association for Research on Plant Breeding 1956–62, medl. af Nordiske Gartnerforeningers Samvirke 1960–62, af Havebrugets forskningsfond 1960–62, af best. f.

Dansk Frøhandlerforening s. 1963 og medl. af Københavns Bedømmelses- og Voldgiftsudvalg for frøhandelen s. 1966.

Adr.: Jerimosevej 125, Greve Strand.  
Firma: FDB's frøafd., Glostrup.

**Kristensen, Svend Aage**, gartneriejer; f. 5/6 1927 i Fabjerg, Ringkøbing amt, søn af landmd. Jens P. Kristensen; g. 6/3 1957 m. Jytte Anne Margrethe K., f. Christensen; udd. h. gartneriejerne P. A. Poulsen, Lemvig og Poul Andersen, Hjortekær 1945–49, medhjælper bl.a. h. gartneriejer Frode Sørensen, Lyngby, studieophold i England, gartnerformd. i Jagersro handelsgartneri, Sverige, gartneribestyrelse i Ishøj, etabl. s. gartneriejer i Solrød 1955, i Fredensborg 1957, i Søsum s. 1962; produktion – u/glas: agurker og tomater, – fri-land: jordbær, till. detailsalg af frugt og grønt; medl. af Alm. dansk Gartnerforening.

Adr.: Søsum pr. Veksø Sjælland.  
Firma: Gartneriet Fredly, Søsum pr. Veksø Sjælland.

**Kristensen, Svend Gerhardt**, gartneriejer; f. 10/1 1902 i Forlev, Sorø amt, søn af skomagemester Niels Peter Kristian Kristensen; g. 23/9 1933 m. Ellen Marie K., f. Jensen; udd. på Mathiesens planteskole, Korsør og h. gartneriejer Carl Madsen, Asnæs 1920–25, medhjælper h. sidstnævnte 1925–26, driftsleder h. svigermoderen, fru Joseph Jensen, Skanderborg 1926, etabl. s. gartneriejer og 1944 optaget s. medindehaver i virksomheden (grundlagt 1889), sen. eneindehaver, virksomheden udvidet m. blomster- og grønthandel 1931; produktion: bl. a. cyclamen og pelargonier; medl. af Alm. dansk Gartnerforening og af GASA, Århus.

Adr.: Vestergade 43, Skanderborg.  
Firma: Gartner Jensens enke, Vestergade 43, Skanderborg.

**Kristensen, Tage**, frugthandler; medl. af Frugthandlerforeningen af 1889.

Firma: Tage Kristensen, frugthandler, Øster Farimagsgade 30, Kbvhv. Ø.



**S. G. Kristensen**  
gartneriejer  
Skanderborg



**T. N. Kristensen**  
gartneriejer  
Øster Sundby pr. Ålborg



**T. S. Kristensen**  
planteskoleformand  
Kolding



**A. Kristiansen**  
gartneriejer  
Brabrand

**Kristensen, Tage Nørgaard**, gartneriejer; f. 5/3 1925 i Sulsted, Ålborg amt, søn af pensionist Carl Chr. Kristensen; g. 22/6 1947 m. Krista K., f. Jensen; etabl. s. gartneriejer i Ø. Sundby og 1960 overtaget nuværende virksomhed (grundlagt s. frugtplantage 1935 og udvidet m. gartneri); produktion – u/glas: agurker, karse og tomater, – friland: persille, till. frugtplantage, speciale: æbler; medl. af Alm. dansk Gartnerforening.

Adr.: Øster Sundby pr. Ålborg.  
Firma: Øster Sundby Frugtplantage, Øster Sundby pr. Ålborg.

**Kristensen, Thorvald Sindal**, planteskoleformand; f. 27/9 1934 i Arden, Ålborg amt, søn af handelsmd. Jens Nielsen Kristensen; g. 10/6 1961 m. Karen K., f. Christiansen; udd. h. planteskoleejerne Ole Bruus, Nibe, Ingemann Christensen, Skarp-Salling og Adolf Fr. Gubi, Grenå 1949–54, medhjælper v. forsøgsstationerne Blangstedgård, Spangsbjerg og Hornum, frekventeret Vilvorde Havebrugshøjskole 1956–57, studieophold i Norge og Sverige 1957–59, medhjælper på Holstebro kirkegårde 1961, planteskoleformd. i nuværende virksomhed s. 1962; forhandling af planter, speciale: sirbuske og stedsegrønne planter; medl. af Alm. dansk Gartnerforening, af Royal Horticultural Society, London og Deutsches Rhododendron Gesellschaft e.V., Bremen.

Adr.: Spølrundevej 4, Kolding.  
Firma: Bollerups Planteskole, Vejlevej 113, Kolding.

**Kristensen, V.**, kommissionær.  
Adr.: Brøndbyparken 4, Hvidovre.

**Kristensen, Valdemar**, frugthandler; medl. af Frugthandlerforeningen af 1895.  
Firma: Frugthandletningen Doyenne, Brøndbyparkvej 4, Hvidovre.

**Kristensen, Viggo**, blomsterhandler; medl. af Dansk Blomsterhandlerforening.  
Firma: Blomsterforretningen Abelia, Tagensvej 79, Kbhvn. N.

**Kristensen, Vilhelm**, planteskoleejer; f. 21/9 1932 i Hauge, Viborg amt, søn af gårdejer Jens Reinald Kristensen; udd. h. planteskoleejerne Birkkjær Nielsen, Højbjerg og H. Glavind, Tilst 1949–52, frekventeret Vilvorde Havebrugshøjskole 1952–53, medhjælperprøve 1953, hjemsendt s. sergent 1955, medhjælper i gartneriet Vilvordegård, Ejby 1955, h. planteskoleejer Vilh. Bech, Herlev 1957, etabl. s. planteskoleejer i Snejbjerg 1961, optaget planteskoleejer Sv. Pedersen s. medindehaver 1965; forhandling af planter, speciale: roser, sirbuske, stauder og stedsegrønne planter; medl. af Alm. dansk Gartnerforening.

Adr.: Snejbjerg pr. Herning.  
Firma: Snejbjerg Planteskole, Snejbjerg pr. Herning.

**Kristiansen, Anders**, gartneriejer; f. 11/1 1926 i Torup, Viborg amt, søn af muremester Jørgen Kristiansen; g. 12/12 1959 m. Kathrine K., f. Larsen; etabl. gartneri i Eldal 1956; produktion – u/glas: freesia, udplantningsplanter og meloner; medl. af Alm. dansk Gartnerforening.

Adr.: Eldal pr. Brabrand.  
Firma: A. Kristiansen, gartneriejer, Eldal pr. Brabrand.

**Kristiansen, E. H.**, gartneriejer; medl. af Alm. dansk Gartnerforening.  
Firma: E. H. Kristiansen, gartneriejer, Dømmestrup pr. Fangel.

**Kristiansen, Erhard**, gartneriejer; f. 15/12 1911 i Vrejlev, Hjørring amt, søn af pensionist Niels Kr. Kristiansen; g. 15/5 1937 m. Gudrun K., f. Ellermann Jespersen; etabl. s. gartneriejer i Ålborg 1945; produktion – u/glas: hyacinter, narcisser og tulipaner, – friland: chrysanthemum, georginer, porrer og radiser; medl. af Alm. dansk Gartnerforening.

Adr.: Engvej 42, Ålborg.  
Firma: Gartneriet Solstreif, Engvej 42, Ålborg.

**Kristiansen, Erland**, gartneriejer; f. 23/8 1932 i Oure, Svendborg amt, søn af arbejdsmd. Viggo





**E. Kristiansen**  
gartneriejer  
Alborg



**E. Kristiansen**  
gartneriejer  
Lindeskov pr. Fangel



**J. Kristiansen**  
gartneriejer  
Asted pr. Varde



**K. H. Kristiansen**  
gartneriejer  
Høm pr. Ringsted

Kristiansen; g. 11/12 1954 m. Kate K., f. Rasmussen; udd. h. gartneriejerne Peter Petersen, Vejstrup, Egon Andersen, Lettebæk og H. A. Hansen, Thurø 1947–51, gartnerformd. h. gartneriejer H. Ebbesen, Glostrup 1953–61, etabl. s. gartneriejer i Lindeskov 1962; produktion – u/glas: azalea og cyclamen, – friland: cyclamen; medl. af Alm. dansk Gartnerforening.

Adr.: Lindeskov pr. Fangel.

Firma: Gartneriet Tori, Lindeskov pr. Fangel.

**Kristiansen, Ernst**, gartneriejer; f. 28/9 1910 i Kbhvn., søn af maskinmester Peder Kristiansen; g. 25/10 1935 m. Gudrun K., f. Frederiksen; udd. h. gartneriejerne Emil Holmberg, Brønshøj og H. Jacobsen, Tårnby 1926–30, etabl. s. gartneriejer i Fløng; produktion – friland: gulerødder og salat; medl. af Alm. dansk Gartnerforening.

Adr.: Fløng pr. Hedehusene.

Firma: Ernst Kristiansen, gartneriejer, Fløng pr. Hedehusene.

**Kristiansen, Gunnar**, gartneriejer; f. 6/4 1922 i Viby, Århus amt, søn af gartneriejer Anthonius Kristiansen; realeksm. 1939, udd. h. faderen og h. gartneriejerne Poul Klougart, Ll. Værløse og A. Knudsen, Rødovre 1939–44, frekventeret Beder Gartnereskole 1942–43, medhjælper h. gartneriejerne Bjørn Sivertsen, Rødovre og Edv. Svendsen, Kastrup, etabl. s. gartneriejer i Glostrup 1948; produktion – u/glas: bouvardia og poinsettia; medl. af Alm. dansk Gartnerforening.

Adr.: Gl. Kirkevej 1, Glostrup.

Firma: Gartneriet Grænsen, Gl. Kirkevej 1, Glostrup.

**Kristiansen, Hans Gredal**, gartner; f. 19/8 1922 i Tolstrup, Sorø amt, søn af husmd. Einar Kristiansen; g. 4/7 1945 m. Ruth Ellinor K., f. Jensen; udd. på Kolonien Filadelfia, Dianalund og h. gartneriejerne, Brdr. Klitgaard, Brøndby Strand og Sofus Christensen, Tåstruphuse 1937–41, medhjælper h. sidstnævnte 1941–42, h. gartneriejer Sv. Bruun sen., Brøndby Strand m. m., gartnerass. på Forsorgscentret f. Vest- og Sønderjylland, Ribe-

lund, Ribe 1947, ledende gartner sst. s. 1960; medl. af Alm. dansk Gartnerforening, Dansk Embedsgartnerforening, af best. s. 1964, medl. af best. f. Andssvageforsorgens Funktionærforening s. 1961. Adr.: Tangevej 2, Ribe.

Firma: Ribelund, forsorgscentret f. Vest- og Sønderjylland, Tangevej 2, Ribe.

**Kristiansen, Jan**, gartneriejer; f. 4/9 1932 i Kvong, Ribe amt, søn af gårdejer Eske Kristiansen; g. 12/5 1956 m. Agnete K., f. Boller; udd. v. landbrug, medhjælper bl. a. h. gartneriejerne P. Jensen, Kværs og J. Christiansen, Humlebæk, frekventeret Kalø Landboskole 1954–55, etabl. s. gartneriejer i Silkeborg 1956–59, i Asted s. 1959; produktion – u/glas: agurker og tomater, – friland: jordbær, kartofler og kål; medl. af Alm. dansk Gartnerforening og GASA, Esbjerg, medl. af best. f. J.A.K., Lunde kreds s. 1964.

Adr.: Asted pr. Varde.

Firma: Aasted Gartneri, Asted pr. Varde.

**Kristiansen, Jens**, gartner; medl. af Alm. dansk Gartnerforening.

Adr.: Havevej 32, Vinderup.

**Kristiansen, Kaj Hans**, gartneriejer; f. 3/11 1925 i Slagelse; g. 16/7 1949 m. Birgit K., f. Jensen; udd. h. gartneriejerne W. Beck Jensen, Slagelse og H. I. Hansen, Vordingborg 1940–45, etabl. s. gartneriejer i Høm 1964; produktion – friland: chrysanthemum, løg, jordbær, porrer og selleri; medl. af Alm. dansk Gartnerforening, kasserer og repræsentant f. sammes Ringsted kreds.

Adr.: Høm pr. Ringsted.

Firma: Gartneriet Øllemose, Høm pr. Ringsted.

**Kristiansen, Laurits**, gartneriejer; f. 4/7 1928 i Kyndeløse, Kbhvn.s amt, søn af gårdejer Julius Kristiansen; g. 6/8 1949 m. Inge K., f. Olsen; udd. v. landbrug, frekventeret Køng højskole, medhjælper h. svigerfaderen, gartneriejer L. P. Olsen, Tranegilde 1949, forpagtet gartneriet 1953, overtaget samme 1958; produktion: bl. a. plumosus og tomater; medl. af Alm. dansk Gartnerforening.



**L. Kristiansen**  
gartneriejer  
Tåstrup



**S. S. Kristiansen**  
slotsgartner  
Fredensborg



**V. V. Krog**  
gartneriejer  
Århus V.



**E. A. Krogh**  
blomsterhandler  
Silkeborg

Adr.: Tranegildevej, Tåstrup.  
Firma: Laur. Kristiansen, gartneriejer, Trane-  
gildevej, Tåstrup.

**Kristiansen, Marius Balling**, gartner; medl. af  
Alm. dansk Gartnerforening.  
Adr.: Maglekær 2, Rødovre.

**Kristiansen, Sejr Schneekloth**, slotsgartner, S.Kr.  
7., It.F.5., Ø.Æ.F.5<sup>1</sup>; f. 17/8 1917 i Frejlev, Ma-  
ribo amt, søn af gårdejer Jørgen Cajus Schne-  
ekloth Kristiansen; g. m. Anna K., f. Christensen  
Tækker; udd. i Fredensborg Slotshave 1933–36,  
frekventeret Vilvorde Havebrugshøjskole 1936–38,  
medhjælper i Haugesund 1938–39, gartner i Ebbe-  
rup 1939–41, gartner på Bækkeskov, Tappernøje  
1942, undergartner på Oreby, Saksøbing 1942–  
43, undergartner på Fredensborg slot 1943, slots-  
gartner sst. s. 1948, f. Amalienborg s. 1965; tildelt  
det græske kongehus' 100-års jubilæumsmedalje i  
guld; medl. af Alm. dansk Gartnerforening, næst-  
formd. f. Dansk Chrysanthemum Selskab.  
Adr.: Fredensborg.

**Kristoffersen, Ewald**, gartneriejer; f. 20/8 1926  
i Odden, Holbæk amt, søn af gårdejer Lars Kris-  
toffersen; g. 21/9 1955 m. Solvejg K., f. Jensen;  
udd. i gartneriet Hyldevang, Sengeløse og h. gart-  
neriejer Harald Ebbesen, Glostrup 1949–53, fre-  
kventeret Beder Gartnerskole 1954, studieophold i  
England 1952, medhjælper i A/S Svend Bruun,  
Brøndbystrand, etabl. s. gartneriejer i Vasby 1955;  
produktion – u/glas: nelliker; medl. af Alm. dansk  
Gartnerforening.

Adr.: Vasby pr. Hedehusene.  
Firma: Ewald Kristoffersen, gartneriejer, Høj-  
vangsvej, Vasby pr. Hedehusene.

**Krog, Hans Jørgen**, gartneriejer; f. 22/2 1907  
i Brahetrolleborg, Svendborg amt, søn af gårdejer  
Rs. Jørgen Krog; g. 25/4 1937 m. Ruth K., f.  
Larsen; etabl. s. gartneriejer i Dalum 1937, i Åsum  
1944; produktion – u/glas: tomater; medl. af Alm.  
dansk Gartnerforening.

Adr.: Åsum pr. Odense.

Firma: Hans Jørgen Krog, gartneriejer, Åsum  
pr. Odense.

**Krog, Viktor Villumsen**, gartneriejer; f. 18/11  
1903 i Århus, søn af murer Th. V. Krog; udd. h.  
gartneriejerne M. Hald og A. Birkefeldt, begge  
Viby J. og P. Sørensen, Hasle 1916–21, medhjæl-  
per h. gartneriejer N. Nielsen, Hasle 1921–29,  
etabl. s. gartneriejer i Århus 1929; produktion –  
u/glas: chrysanthemum, agurker og tomater, till.  
løgdrivning, – friland: chrysanthemum; medl. af  
Alm. dansk Gartnerforening, formd. f. Gartnerne  
Fællesindkøb, Århus.

Adr.: Viborgvej 284, Århus V.

Firma: V. Villumsen Krog, gartneriejer, Viborg-  
vej 284, Århus V.

**Krogh, Erik Andreas**, blomsterhandler; f. 18/6  
1917 i Lemvig, søn af apoteker Laur. Hans Han-  
sen Krogh; g. 1/7 1945 m. Agnes K., f. Pedersen,  
død 1965; udd. h. gartneriejerne Jul. Dam, Viborg,  
Harmsen, Århus og Bejder Christensen, Mundel-  
strup 1931–35, medhjælper bl. a. h. gartneriejer  
Christensen, Hvissinge, frekventeret Vilvorde Ha-  
vebrugshøjskole 1938, Beder Gartnerskole 1947,  
gartner v. statsungdomshjemmet Bøgilgdgård og  
arbejdsteknisk ungdomsskole, Klosterheden m. m.,  
etabl. s. blomsterhandler i Silkeborg og 1946  
overtaget nuværende virksomhed (grundlagt 1939);  
forhandling af blomster og frugt; medl. af Dansk  
Blomsterhandlerforening og Interflora-Danmark,  
medl. af best. f. Unge Gartnere, Århus 1933–34,  
formd. 1934–36, kasserer f. lærlingeforeningen  
1933–34, næstformd. f. Silkeborg Frugt- og Grønt-  
handlerforening 1959, tropræsformd. f. De blå  
Pigespejdes 3. trop, Silkeborg s. 1964, nævning  
og domsm. s. 1962.

Adr.: Vestre Allé 58, Silkeborg.

Firma: Østerport's Blomster, Torvet 14, Silke-  
borg.

**Krogh, Henry**, anlægsgartner; medl. af Lands-  
foreningen af danske Anlægsgartnere.

Adr.: Køllegårdsvej 9, Herlev.

Firma: Henry Lund, anlægsgartner, Køllegårds-  
vej 9, Herlev.



*N. M. Krogh*  
blomsterhandler  
Odense



*E. Krogstrup*  
gartneriejer  
Over-Jersdal



*H. Krogstrup*  
gartneriejer  
Over-Jersdal



*H. C. Kryger*  
gartneriejer  
Ullerup pr. Hundested

**Krogh, Niels Marinus**, blomsterhandler; f. 5/7 1905 i Odense, søn af karetmager Andr. Nielsen Krogh; g. 18/8 1928 m. Ebba K., f. Lau; udd. h. gartneriejerne Chr. Sørensen og Chr. Olsen, begge Odense og C. H. Koch, Kbhvn. 1919–24, medhjælper h. sidstnævnte 1924–28, etabl. s. gartneriejer i Odense 1928, overgået t. blomsterforretning 1944; forhandling af blomster; medl. af Dansk Blomsterhandlerforening, medstifter af Gartnernes samvirkende Regnskabsforening 1944.

Adr.: Rugårdsvej 192, Odense.  
Firma: Krogh's Blomster, Rugårdsvej 192, Odense.

**Krogstrup, Edith**, gartneriejer; f. 16/9 1925 i Borbjerg, Ringkøbing amt, datter af boelsmd. Jens Christensen; g. 17/9 1947 m. gartneriejer Hans K.; udd. h. gartneriejer A. Bøgelund, Bredsted og h. blomsterhandlerne Johansen, Kolding og Balle, Brande 1945–47, frekventeret Ollerup Binderiskole 1948, etabl. s. gartneriejer i Over-Jerstal og 1947 overtaget nuværende virksomhed (grundlagt 1933) sm. m. ægtefællen; produktion – u/glas: tomater og løgdrivning, – friland: chrysanthemum og jordbær, till. detailsalg; medl. af Alm. dansk Gartnerforening.

Adr.: Over-Jerstal.  
Firma: Over-Jerstal Handelsgartneri, Over-Jerstal.

**Krogstrup, Hans**, gartneriejer; f. 11/7 1918 i Vovlund, Ringkøbing amt, søn af lærer Peter Krogstrup; g. 17/9 1947 m. Edith K., f. Christensen; udd. i Hammerum landbrugsskoles gartneri og h. gartneriejer K. Balle, St. Restrup 1934–38, frekventeret Frederiksborg højskole, Hillerød 1940–41, Beder Gartnerskole 1942–43, medhjælper bl. a. på Blangstedgård, Esbjerg, h. gartneriejer Peter Bech, Hvidovre og h. konsulent Kr. Fich, Agård, etabl. s. gartneriejer i Over-Jerstal og 1947 overtaget nuværende virksomhed (grundlagt 1933) sm. m. hustruen; produktion – u/glas: tomater og løgdrivning, – friland: chrysanthemum og jordbær, till. detailsalg; medl. af Alm. dansk Gartnerforening.

Adr.: Over-Jerstal.  
Firma: Over-Jerstal Handelsgartneri, Over-Jerstal.

**Kruder-Jakobsen**, frugthandler; medl. af Landsorganisationen af Danmarks Frugt- og Blomsterhandlere.

Firma: Kruder-Jakobsen, frugthandler, Færggårdsvej 40, Vordingborg.

**Kruise, Birger**, anlægsgartner; medl. af Landsforeningen af danske Anlægsgartnere.

Adr.: Storemose pr. Humlebæk.  
Firma: Birger Kruise, anlægsgartner, Storemose pr. Humlebæk.

**Kryger, Hans Christian**, gartneriejer; f. 22/10 1914 i Tørring, Skanderborg amt, søn af skomagermester Marinus Kryger; g. 23/7 1939 m. Dorthe K., f. Nielsen; udd. s. bager 1929–33, ansat v. De forenede Vagtselskaber, København 1937–45, medhjælper h. svigerfaderen 1945, etabl. s. gartneriejer og 1962 overtaget virksomheden (grundlagt 1918); produktion – u/glas: udplantningsplanter og løgdrivning, – friland: chrysanthemum, till. detailsalg; medl. af Alm. dansk Gartnerforening og af Hundested kommunalbest.

Adr.: Ullerup pr. Hundested.  
Firma: Ullerup Gartneri, Ullerup pr. Hundested.

**Kurzweg, Poul**, gartner; medl. af Alm. dansk Gartnerforening.

Adr.: Gøderup pr. Roskilde.

**Kuus, Hans Christian**, gartneriejer; f. 7/12 1924 i Stevelt, Haderslev amt, søn af landmd. Edouard Kuus; g. 5/10 1955 m. Valborg Kirstine K., f. Iversen; udd. v. landbrug, medhjælper h. gartneriejer Jens Iversen, Ertebjerg 1957–61, etabl. s. frugthandler i Tandslet 1957–62, etabl. s. gartneriejer i Lysabild 1962; produktion – u/glas: tulipaner, tomater og udplantningsplanter, – friland: jordbær, blomkål, løg, porrer og selleri, till. detailsalg; medl. af Alm. dansk Gartnerforening.

Adr.: Lysabild pr. Skovby Als.

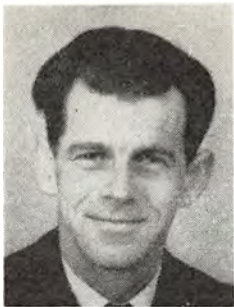

**H. C. Kuus**  
gartneriejer  
Lysabild pr. Skovby Als

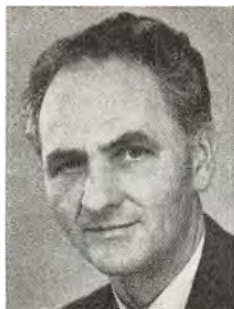

**B. Aa. Kvist**  
gartneriejer  
Boller pr. Horsens



**N. Kvist**  
gartneriejer  
Ballerup



**O. Kvolsbæk**  
gartneriejer  
Tarup pr. Årslev

Firma: Hans Chr. Kuus, gartneriejer, Lysabild pr. Skovby Als.

**Kvist, Børge Aamann**, gartneriejer; f. 30/10 1914 i Klejs, Vejle amt, søn af tømrermester Ansgar Otto Kvist; g. 29/4 1938 m. Metha K., f. Pedersen; frekventeret Vrigsted efterskole 1928–29, udd. h. gartneriejerne Gustav Bertelsen, Hedensted, C. H. Koch, Kbhvn. og Vilvorde Havebrugshøjskoles gartneri 1929–34, medhjælper i Palsgård Have v. Juelsminde, privatgartner på »Allinggård« v. Silkeborg og »Fjeld«, Pindstrup, etabl. s. gartneriejer i Boller 1938; produktion – u/glas: chrysanthemum, cyclamen, nelliker og grønne planter; udstillet på »Duft og Farver«, Horsens 1962, til delt ærespræmie f. grønne planter; medl. af repræsentantskabet f. Alm. dansk Gartnerforening s. 1960, af best. f. sammes Horsens kreds s. 1958 og af best. f. GASA, Horsens 1944–53.

Adr.: Boller pr. Horsens.

Firma: Boller Handelsgartneri, Boller pr. Horsens.

**Kvist, Johannes**, gartneriejer; f. 27/8 1914 i Marie Magdalene, Randers amt, søn af gårdejer Peter Kvist; g. 15/11 1942 m. Ester K., f. Frederiksen; udd. h. gartneriejerne Gerberg, Mørke og Willumsen Krogh, Hasle 1933–37, medhjælper h. gartneriejer Helm-Petersen, Hasle 1937–39, etabl. s. gartneriejer i Bendstrup 1939; produktion – u/glas: plumosus, – friland: chrysanthemum og blomkål, till. detailsalg af blomster og grønt; medl. af Alm. dansk Gartnerforening.

Adr.: Bendstrup pr. Mørke.

Firma: Johs. Kvist, gartneriejer, Bendstrup pr. Mørke.

**Kvist, Niels**, gartneriejer; f. 15/9 1921 i Lomberg, Ringkøbing amt, søn af landmd. Carl Kvist; g. 6/10 1946 m. Inger K., f. Pedersen; udd. h. gartneriejerne Gramsgaard og P. P. Madsen, begge Lemvig og Emil Poulsen, Esbjerg 1935–39, medhjælper fl. steder, etabl. s. gartneriejer i Herstedøster 1946, i Ejby 1947, i Ledøje s. 1955; produk-

tion – u/glas: agurker, – friland: chrysanthemum; medl. af Alm. dansk Gartnerforening.

Adr.: Risbyvej, Ballerup.

Firma: Niels Kvist, gartneriejer, Risbyvej, Ballerup.

**Kvolsbæk, Ove**, gartneriejer; f. 8/8 1920 i Asp, Ringkøbing amt, søn af husmd. Chr. Kvolsbæk; g. 27/9 1947 m. Ellen K., f. Christiansen; udd. v. landbrug, frekventeret Borris landbrugsskole 1939–40, udd. h. plantageejer Hans Hansen, Tarup 1947–52, etabl. s. gartneriejer i Tarup 1948; produktion – u/glas: persille og tomater, – friland: jordbær, tidl. kartofler, hvid-, rød- og blomkål samt udplantningsplanter; medl. af Alm. dansk Gartnerforening.

Adr.: Tarup pr. Årslev.

Firma: Ove Kvolsbæk, gartneriejer, Tarup pr. Årslev.

**Kückelhahn, Theodor Friedrich**, frøhandler; f. 14/12 1915 i Sønderborg, søn af togfører Theodor Friedrich Kückelhahn; g. 14/11 1941 m. Johanne K., f. Jensen; udd. h. gartneriejerne J. Jacobsen, Sønderborg, Chr. Jørgensen, Erritsø og Chr. Hansen, Mjels samt i Arreskov herregårdsgartneri, Korinth 1930–35, medhjælper h. gartneriejer Hansen, Herlev og F. Lund, Fanø, etabl. s. frøhandler i Esbjerg og 1941 optaget s. medindehaver i hustruens virksomhed (grundlagt 1929); forhandling af frø og gartneriartikler; medl. af Alm. dansk Gartnerforening.

Adr.: Torvegade 95, Esbjerg.

Firma: Esbjerg Havefrøforsyning, Kirkegade 20 og Vibevej 8, Esbjerg.

**Kyed, Jens**, gartneriejer; f. 17/12 1911 i Rungsted, Frederiksborg amt, søn af privatgartner Jakob Kyed; g. 21/3 1941 m. Johanne Erika K.; udd. h. gartneriejer Jens Therkildsen, Vejle og på Vilvorde Havebrugshøjskole 1927–32, frekventeret sidstnævnte påny 1933–34, medhjælper bl. a. i England, etabl. s. gartneriejer i Ballerup 1940; produktion – u/glas: freesia og agurker; medl. af Alm. dansk Gartnerforening.

Adr.: Pederstrupvej, Ballerup.  
Firma: Jens Kyed, gartneriejer, Pederstrupvej, Ballerup.

**Kyhn, Bent**, blomsterhandler, kaptajn af res.; f. 28/10 1928 i Rønne, søn af handlegartner Chr. Kyhn; g. 23/10 1953 m. Inger K., f. Kalf Hansen; student 1946, udd. s. dekoratør h. kgl. hof-blomsterhandler Leon. Abel, Århus 1946–49, dekoratør i blomsterforretningen Flora, Ålborg 1951, h. faderen 1952–60, overtaget virksomheden 1960 (grundlagt 1914); forhandling af blomster; medl. af hovedbest. f. Dansk Blomsterhandlerforening og Interflora-Danmark, af best. f. sammes Bornholm afdelin; præmie for binderi ved international konkurrence i San Remo, Italien 1965.

Adr.: Torvegade 4, Rønne.

Firma: Bent Kyhn, blomsterhandler, Torvegade 4, Rønne.

**Kyhn, Jørgen**, gartneriejer; f. 29/4 1927 i Rønne, søn af handlegartner Carl Kyhn; g. 31/12 1949 m. Ellinor K., f. Kofod; udd. i Gisselfelds herregårdsgartneri, Haslev 1941–45, etabl. s. gartneriejer i Rønne 1945; till. detailsalg; tildelt Dansk Blomsterhandlerforenings Vandrepokal; medl. af Alm. dansk Gartnerforening og Dansk Blomsterhandlerforening.

Adr.: Borgmester Nielsens Vej 120, Rønne.

Firma: Jørgen Kyhn, gartneriejer, Borgmester Nielsens Vej 120, Rønne.

**Kylbo, Jørgen Friis**, handlegartner; f. 13/9 1931 i Glostrup, Kbhvn.s amt, søn af rentier Helmut Orla Friis Kylbo; g. 29/3 1953 m. Margit K., f. Hansen; udd. s. kok 1946–50, selvstændig slagter- og viktualieforretning 1952–61, till. etabl. s. gartneriejer i Ullerup 1960; produktion: bl. a. kartofler.

Adr.: Frieslandsvej, Ullerup pr. Store-Magleby.

Firma: Jørgen Kylbo, handlegartner, Frieslandsvej 55-65, Ullerup pr. Store-Magleby.

**Kyvsgaard, Sigurd Bak**, frugthandler; f. 1/6 1919 i Horsens, søn af købmd. Alfr. Kyvsgaard; g. 1/10 1952 m. Solvejg K., f. Engvej; handelsudd. og etabl. s. frugthandler i Kbhvn. 1953, overtaget nuværende virksomhed 1960; forhandling af frugt og grønt; medl. af Frugthandlerforeningen af 1889.

Adr.: Nøjsomhedsvej 13, Kbhvn. Ø.

Firma: Sigurd Kyvsgaard, frugthandler, Australsvej 22, Kbhvn. Ø.

**Kæmpe, M.**, gartneriejer; medl. af Alm. dansk Gartnerforening.

Firma: M. Kæmpe, gartneriejer, Tranebjerg Samsø.

**Kæmpe, Per**, gartner; medl. af Alm. dansk Gartnerforening.

Adr.: Tranebjerg Samsø.

**Kølle, Poul**, frugtgrosserer.  
Firma: Poul Kølle, grosserer, Trongårdsvej 21, Lyngby.

**Køppen, Niels Peter**, gartneriejer; f. 28/10 1932 i Kbhvn., søn af gartneriejer Sigfred Peter Køppen; g. 27/10 1962 m. Denja K., f. Svendsen; udd. h. gartneriejerne Alb. Lindgreen, Tømmerup, Ejnar Andersen, Kastrup og h. faderen 1947–51, etabl. s. gartneriejer i Tømmerup og 1951 forpagtet jord af faderen; produktion – u/glas: meloner, tomater og persille, – friland: radiser, blomkål m. v.; medl. af Alm. dansk Gartnerforening.

Adr.: Tømmerup pr. Kastrup.

Firma: Gartneriet Engdal, Tømmerup pr. Kastrup.

**Ladefoged, Knud**, gartneriejer; f. 6/2 1915 i Selde, Viborg amt, søn af gartneriejer Søren M. Ladefoged; g. 4/8 1940 m. Esther L., f. Malthe-sen; udd. h. faderen og h. gartneriejer Oskar Bang, Nykøbing 1929–34, frekventeret Beder Gartner-skole 1933–34, medhjælper i Bisgaards Planteskole, Øsløvs og i Hulkærhus Planteskole, Rødkærsbro, studieophold i England 1937, driftsleder h. faderen 1937, etabl. s. gartneriejer og 1949 overtaget virksomheden (grundlagt 1904); produktion – u/glas: chrysanthemum, freesia, gerbera, capsicum, agurker og tomater, – friland: chrysanthemum, asier, blomkål, tidl. gulerødder, persillerødder og porrer; medl. af Alm. dansk Gartnerforening, af best. f. sammes Skive kreds s. 1965.

Adr.: Selde pr. Roslev.

Firma: Knud Ladefoged, gartneriejer, Selde pr. Roslev.

**Ladefoged, Kristian Brandt**, gartner; medl. af Alm. dansk Gartnerforening.

Adr.: Alstrup pr. Tranebjerg Samsø.

**Ladefoged, P.**, bygningskonstruktør; medl. af Alm. dansk Gartnerforening.

Adr.: Frydenlund, Viborgvej 84, Århus V.

**Lading, Tage**, blomsterhandler; f. 23/10 1917 i Sahl, Viborg amt, søn af gårdejer Chr. Lading; g. 17/10 1953 m. Elly L., f. Thomsen Nielsen; udd. i Hulkærhus Planteskole og h. planteskole-ejer Børsting Mikkelsen, Randers 1934–39, frekventeret Vilvorde Havebrugshøjskole 1942–43, medhjælper fl. steder, etabl. s. blomsterhandler i Viborg 1953, overtaget nuværende virksomhed 1964 (grundlagt ca. 1900); forhandling af blomster; medl. af Alm. dansk Gartnerforening, Dansk Blomsterhandlerforening og Interflora-Danmark.

Adr.: Reberbanen 9, Viborg.

Firma: Ladings Blomster, Reberbanen 9, Viborg.

**Lambertsen, Alf Møller**, gartneriejer; f. 6/11 1942 i Næsbyhoved-Broby, Odense amt, søn af gartneriejer Bent Lambertsen; udd. h. gartneriejerne Carl Uldahl Pedersen, Tjæreborg, Knud Petersen, Frankfri og Marius Henriksen, Årslev 1957–61, frekventeret Gartner- og Frugtavlerhøj-



**S. B. Kyvsgaard**  
frugthandler  
Kbhvn. Ø.



**A. M. Lambertsen**  
gartneriejer  
Frankfri pr. Fangel



**M. M. Lambertsen**  
gartneriejer  
Frankfri pr. Fangel



**C. W. Lange**  
frugthandler  
Brønshøj

skolen Søhus, etabl. s. gartneriejer i Frankfri 1963; produktion – u/glas: nelliker; medl. af Alm. dansk Gartnerforening.

Adr.: Frankfri pr. Fangel.

Firma: Alf Møller Lambertsen, gartneriejer, Frankfri pr. Fangel.

**Lambertsen, Marie Møller**, gartneriejer; f. 23/11 1917 i Brænderup, Fyn, datter af mekaniker Simon Møller Jørgensen; g. 28/12 1941 m. gartneriejer Bent L., død 1960; s. 1960 videreført ægtefællens gartneri (grundlagt 1942); produktion – u/glas: freesia, plumosus og agurker, – friland: forårsplanter; medl. af GASA, Odense.

Adr.: Frankfri pr. Fangel.

Firma: Marie Lambertsen, gartneriejer, Frankfri pr. Fangel.

**Landergreen, Inger**, blomsterhandler; f. 4/9 1911 i Vejen, Ribe amt, datter af gårdejer Jens Chr. Madsen; g. 28/12 1928; frekventeret Årslev Havebrugsskole 1928, udd. v. landbrug, frekventeret Rønshoved højskole 1932–33, medhjælper h. gartneriejer Frode Sørensen, Lyngby 1934–35, frekventeret Landbohøjskolen 1935–37, studieophold i Ungarn 1937, etabl. s. gartneriejer i Vejen 1938–47, i Bolderslev 1949–54, forpagtet nuværende virksomhed 1954, etabl. s. blomsterhandler og 1964 overtaget virksomheden; forhandling af blomster; medl. af Dansk Blomsterhandlerforening, af Landsorganisationen af Danmarks Frugt- og Blomsterhandlere, af best. f. sammes Sønderborg kreds.

Adr.: Storegade 73, Nordborg.

Firma: Blomsterforretningen Dekora, Storegade 73, Nordborg.

**Landsvig, Viggo**, anlægsgartner; f. 10/2 1916 i Kbhvn., søn af grosserer Carl Landsvig; g. 20/6 1946 m. Fanny L., f. Olsen; udd. h. gartneriejer Bonne, Vangede 1932–36, medhjælper bl. a. h. gartneriejer Bernh. Hansen, Ordrup, etabl. s. anlægsgartner i Søborg 1954; anlægsgartneri; medl. af Landsforeningen af danske Anlægsgartnere.

Adr.: Vadgårdsvej 1, Søborg.

Firma: Viggo Landsvig, anlægsgartner, Vadgårdsvej 3, Søborg.

**Lang, Chr.**, blomsterhandler; medl. af Dansk Blomsterhandlerforening.

Firma: Blomsterhallen, Jernbanegade 15, Vrå.

**Lange, Carl Wolmer**, frugthandler; f. 31/7 1917 i Kbhvn., søn af vaskeriejer Martin Johan Lange; g. 6/2 1938 m. Sigrid L., f. Jørgensen; torvehandler i Kbhvn., etabl. s. frugthandler i Ballerup 1940, i Kbhvn. 1943, på nuværende adr. s. 1954; forhandling af frugt, grønt og blomster; medl. af best. f. Frugthandlerforeningen af 1889.

Adr.: Frederikssundsvej 121, Brønshøj.

Firma: Langes frugt, Frederikssundsvej 121, Brønshøj.

**Lange, Franz**, blomsterhandler; medl. af Dansk Blomsterhandlerforening.

Firma: Blomsterforretningen Mont Rose, Hvidovre-gade 48, Hvidovre.

**Lange, H.**, blomsterhandler; medl. af Dansk Blomsterhandlerforening.

Firma: Haralds Blomster, Ærøskøbing.

**Lange, Henry**, gartneriejer; f. 4/4 1916 i Seden, Odense amt, søn af gartner Morten Severin Lange; g. 5/3 1939 m. Esther Margrethe L., f. Poulsen; udd. v. gartneri i Allese og Boring 1932–36, medhjælper bl. a. sst., etabl. s. grønthandler i Bogense 1951–60, s. gartneriejer i Åsum s. 1960; produktion – u/glas: chrysanthemum, stedsegrønne planter og tomater.

Adr.: Gartnervænget 28, Åsum pr. Odense.

Firma: Henry Lange, gartneriejer, Gartnervænget 28, Åsum pr. Odense.

**Lange, Knud**, grosserer; f. 27/6 1918 i Odense, søn af tømmerhandler Vald. Rudolf Mørch Pedersen; udd. h. gartneriejerne Sørensen og Valeur & Søfelt, alle Odense 1932–36, forpagtet blomstergartneri i Stenløse 1940–45, etabl. s. grosserer i



**K. Lange**  
grosserer  
Fruens Bøge



**A. E. J. Langgaard**  
konsulent  
Vipperød



**E. F. I. Langkilde**  
havearkitekt,  
civilhortonom  
Charlottenlund



**H. O. B. Langkilde**  
godsejer  
Bramstrup pr. Nr. Lyndelse

Fruens Bøge 1945; forhandling af binderartikler; medl. af Alm. dansk Gartnerforening.

Adr.: Dalumvej 9, Fruens Bøge.

Firma: Knud Lange, grosserer, Dalumvej 9, Fruens Bøge.

**Langgaard, Alfred Emil Johannes**, konsulent; f. 13/2 1910 i Kbhvn., søn af fabrikant Adolf Eduard Johs. Langgaard; g. 13/5 1940 m. Emmy L., f. Hansen; realeksm. 1926, udd. h. gartneriejer Holger Suhr, Tårnby og Det kgl. danske Haveselskabs have, Frederiksberg 1926–31, civilhortonom 1934, frekventeret kurser m. m., havebrugskonsulent f. Holbæk- & Odsherredskredsens Husmandsforeninger s. 1954, till. sekr. f. 4-H-arbejdet i samme områder, lærer på Holbæk tekniske skole 1943–64, lærer og forstander f. Holbæk kommunes ungdomsskole 1954–62, lærer v. civilundervisningen på Holbæk kaserne s. 1956, inspektør v. Statens Plantetilsyn s. 1960; havebrugsmedarbejder v. Holbæk Amts Venstreblad s. 1950; medl. af Alm. dansk Gartnerforening, af amtsudvalget f. landbrugsfagligt ungdomsarbejde i Holbæk amt.

Adr.: Agerup pr. Vipperød.

Firma: Holbæk- og Odsherredskredsens Husmandsforeninger, Vipperød.

**Langholm, Vagn**, gartneriejer; f. 31/1 1928 i Gjerrild, Randers amt, søn af skovarbejder Rs. Langholm; g. 5/10 1952 m. Else L., f. Mortensen; udd. h. gartneriejerne Søren Mogensen, Brandtvad og Vald. Jensen, Grenå samt i Møllerup godsgartneri 1943–48, frekventeret Beder Gartneriskole 1948–49, medhjælper h. gartneriejerne Brdr. Andersen, Glostrup, etabl. s. gartneriejer i Nybølle 1956; produktion – u/glas: begonia, fuchsia og gloxinia; medl. af Alm. dansk Gartnerforening.

Adr.: Nybølle pr. Ballerup.

Firma: Vagn Langholm, gartneriejer, Nybølle pr. Ballerup.

**Langkilde, Eywin Frederik Ib**, havearkitekt, civilhortonom, m. d. h.; f. 21/9 1919 i Helsingør, søn af handlegartner Hans Langkilde; g. m. Guri

L., f. Grumstrup; udd. h. gartneriejer Karl Hansen, Alsgårde og i D. T. Poulsens Planteskole, Kvistgård 1934–39, ansat på C. Th. Sørensens tegnestue, København 1939–40, civilhortonom 1944, medarbejder h. anlægsgartner E. M. Deichmann, Charlottenlund 1944–46, h. havearkitekt Troels Erstad, Kbhvn. 1946, optaget s. medindehaver i virksomheden 1949, eneindehaver s. å.; arbejder bl. a.: de hængende haver, og legeområdet i Tivoli sm. m. arkitekt Simon P. Henningsen, henholdsvis 1955 og 1957; Vallø Blomsterløgpark 1960; udstillingsarrangementer bl. a. i Det kgl. Haveselskab, Worlds Fair, New York og Grüne Woche, Berlin; rådhus haver bl. a. i Hvidovre, anlæg v. skoler, alderdomshjem, boligparker og privathaver; har skrevet: Etagehusenes Haveanlæg 1954; Nye danske Haver, 1956, Danske Blomsterløgpark, Gaunø, Langesø og Vallø 1960; medarbejder v. fl. bøger om byggeri; formd. f. Dansk Orchidéclub, f. Dansk Havearkitektforening 1958–64, medl. af best. f. Foreningen til Hovedstadens Forskønnelse og f. Storkøbenhavns Jagtforening.

Adr.: Slotsvej 57 B, Charlottenlund.

Firma: Eywin Langkilde, havearkitekt, Skt. Peders Stræde 30, Kbhvn. K.

**Langkilde, Hans Oluf Brandt**, godsejer; f. 2/4 1921 på Bramstrup, Odense amt, søn af godsejer Karl Langkilde; g. 2/7 1949 m. Ingrid Margrethe L., f. Møller; student 1939, udd. v. landbrug og frugtavl, frekventeret Dalum landbrugsskole 1942–43, cand. agro. 1946, forvalter på Bramstrup 1947, overtaget godset 1952; medl. af Nørre-Lyndelse sogneråd 1954–62, af repræsentantskabet f. Fyns Andels Foderstofforretning s. 1955, af best. f. Andelsmejeriet Odense s. 1955, næstformd. s. 1964, medl. af bestyrelsesrådet f. Det kgl. danske Landhusholdningsselskab s. 1956, af best. f. Gartnerens Salgsforening, Odense 1957–62, f. Haglskadeforsikringsforeningen for de danske Østifter s. 1957, næstformd. f. Danske Frugtavlernes Samvirke 1958–61, formd. f. Andelsforeningernes frugteksportudvalg 1959–63, medl. af best. f. Landbrugets Arbejdsgiverforening for Fyns stift s. 1962, medl. af

Dansk Brandværn's Komité s. 1957, af repræsentantskabet f. Den alm. Brandforsikring for Landbygninger s. 1959, af tilsynsrådet s. 1960 og af kontrolrådet s. 1964.

Adr.: Bramstrup pr. Nørre-Lyndelse.

**Langschwager, P.**, frugthandler; medl. af Landsorganisationen af Danmarks Frugt- og Blomsterhandlere.

Firma: P. Langschwager, frugthandler, Søndergade 8, Åbenrå.

**Lanterlein, Hans H.**, gartner; medl. af Alm. dansk Gartnerforening.

Adr.: Vinkelvej 10, Allerød.

**Larsen, Aage**, blomsterhandler; medl. af Dansk Blomsterhandlerforening og Landsorganisationen af Danmarks Frugt- og Blomsterhandlere.

Firma: Blomsterhandler Ancher Nielsens efft., Skælskørvej 11, Slagelse.

**Larsen, Aage**, gartneriejer; medl. af Alm. dansk Gartnerforening.

Firma: Aage Larsen, gartneriejer, Knorregade 38, Middelfart.

**Larsen, Aage**, gartneriejer; f. 23/11 1915 i Danstrup, Frederiksborg amt, søn af gartneriejer Peder Larsen; g. 24/11 1948 m. Gurli L., f. Larsen; udd. h. gartneriejerne Chr. Asmussen, Vanløse, Jensen og Rasmussen, begge Hørsholm 1930-35, etabl. s. gartneriejer i Herstedøster 1946; produktion – u/glas: meloner og tomater, – friland: blomkål, rosenkål og porrer.

Adr.: Ballerupvejen, Glostrup.

Firma: Aage Larsen, gartneriejer, Ballerupvejen, Glostrup.

**Larsen, Aage**, gartner; medl. af Alm. dansk Gartnerforening.

Adr.: Anderup Nygård pr. Søhus.

**Larsen, Aage Asbjørn**, blomsterhandler; f. 10/7 1935 i Middelfart, søn af blomsterhandler Asbjørn Larsen; g. 23/8 1958 m. Rita L., f. Kragh; udd. s. dekoratør i fa. Flora, Ålborg og i fa. Leonard Abel, Århus 1954-58, studierejse t. Schweiz 1957, Tyskland 1958, Sverige 1958-59, dekoratør h. faderen 1959-62, etabl. s. blomsterhandler og 1962 overtaget faderens virksomhed (grundlagt 1923).

Firma: Aage Asbjørn Larsen, blomsterhandler, Østergade 8, Middelfart.

**Larsen, A.**, blomsterhandler; medl. af Dansk Blomsterhandlerforening.

Firma: L. Larsens Blomster, Østergade 22, Maribo.

**Larsen, A.**, frugtgrosserer.

Firma: A. Larsen, grosserer, Carlshøjvej 22, Lyngby.

**Larsen, A.**, grosserer.

Firma: A. Larsen, grosserer, Pilestræde 77, Kbhvn. K.

**Larsen, Ahlmann**, gartneriejer; f. 31/10 1923, søn af gårdejer Holger Larsen; g. 25/3 1951 m. Bertha L., f. Hovesen-Pedersen; udd. h. gartneriejerne G. V. Røien, Ålborg og Jens Houmøller, Vejgård 1942-46, bestyrer på Skørping frugtplantage 1948-51, etabl. s. gartneriejer i N. Halne 1951; produktion – u/glas: colesau, pelargonier, solanum og tomater, – friland: snitstauder, guleroeder og porrer; medl. af Alm. dansk Gartnerforening, brandfogedass. s. 1951.

Adr.: N. Halne pr. Vadum.

Firma: Gartneriet Søvang, N. Halne pr. Vadum.

**Larsen, Albert**, gartneriejer; f. 21/11 1897 i Odense, søn af gartneriejer Lars Larsen; g. 2/5 1918 m. Ella L.; udd. h. faderen og h. gartneriejer Chr. Marstrand, Odense 1913-18, etabl. s. gartneriejer i Nørrebro 1920; produktion – u/glas: karse; medl. af Alm. dansk Gartnerforening.

Adr.: Nørrebro pr. Fruagde.

Firma: Alb. Larsen, gartneriejer, Nørrebro pr. Fruagde.

**Larsen, Alf**, gartneriejer; f. 18/3 1918 i Trane-gilde-Strand, Kbhvn.s amt, søn af jordbruger Holger Larsen; g. 13/12 1946 m. Ebba L., f. Wonsild; udd. h. gartneriejerne Helge Christensen, Sengeløse og Bertel Bjerre, Brøndbyvester, etabl. s. gartneriejer i Langbjerg 1946; produktion – u/glas: tomater og agurker, – friland: salat, blomkål og spiseløg; medl. af Alm. dansk Gartnerforening, af best. f. sammes Roskilde kreds, af best. f. Andelsforeningen Københavns Grønttorv (K.G.T.), gartnerikyndig vurderingsmd. f. Østifternes Kreditforening.

Adr.: Langebjerg pr. Roskilde.

Firma: Gartneriet Langebjerg, Langebjerg pr. Roskilde.

**Larsen, Alfred**, gartneriejer; f. 2/5 1919 i Grimstrup, Maribo amt, søn af rentier Jul. Larsen; g. 3/10 1947 m. Ruth L., f. Larsen; udd. i Næsgård Agerbrugsskoles gartneri, i Landbohøjskolens have og h. gartneriejer Chr. Asmussen, Rødovre 1936-40, binder i fa. Aases Blomster, Kbhvn. 1940-43, etabl. s. blomsterhandler i Virum 1945-56, etabl. s. gartneriejer i Haslev 1956; produktion: bl. a. grønne planter; medl. af Alm. dansk Gartnerforening.

Adr.: Allégade 12, Haslev.

Firma: Alfr. Larsen, gartneriejer, Nygade 15, Haslev.

**Larsen, Alfred**, gartner; medl. af Alm. dansk Gartnerforening.

Adr.: Ny Adelgade 15, Assens.

**Larsen, Anders**, gartneriejer; f. 16/2 1921 i Bellinge, Odense amt, søn af landmd. Theodor Larsen; g. 24/10 1947 m. Minna L., f. Rasmussen; udd. h. gartneriejerne Chr. Christiansen, Glud og Laur. Jensen, Brændekilde 1938-41, medhjælper h. faderen, frekventeret Ollerup Idrætshøjskole 1942-





**A. Larsen**  
gartneriejer  
Nørrebro pr. Fraugde



**A. K. Larsen**  
gartneriejer  
Korup Fyn



**A. Larsen**  
gartneriejer  
Glostrup



**B. C. Larsen**  
frugthandler  
Kbhvn. F.

43, etabl. s. gartneriejer i Bellinge 1946; produktion – u/glas: tulipaner og grønne planter, – friland: tulipaner, selleri m. v.; medl. af Alm. dansk Gartnerforening, sognerådsmedl. s. 1958, næstformd. s. 1962, medl. af best. f. Ådalsskolen, Bellinge.

Adr.: Brogård pr. Bellinge.

Firma: Anders Larsen, gartneriejer, Brogård pr. Bellinge.

**Larsen, Anker**, anlægsgartner; medl. af Landsforeningen af danske Anlægsgartnere.

Adr.: Tokkekøbvej 38, Allerød.

Firma: Anker Larsen, anlægsgartner, Tokkekøbvej 38, Allerød.

**Larsen, Anna**, gartneriejer; f. 7/2 1900 i Dramstrup, Holbæk amt, datter af bødker Hans Larsen; udd. h. planteskoleejer Houlberg, Viborg og h. gartneriejerne Laurberg, Randers og O. E. Løfgren, Odder 1919–26, frekventeret Beder Gartnerskole 1922–23, etabl. s. gartneriejer i Syvendekøb 1952; produktion: bl. a. stauder, till. anlægsgartneri; medl. af Alm. dansk Gartnerforening.

Adr.: Syvendekøb pr. Mørkøv.

Firma: Anna Larsen, gartneriejer, Syvendekøb pr. Mørkøv.

**Larsen, Ann-Lise**, gartneriejer; f. 25/3 1920 i Lumby, Odense amt, datter af gartneriejer Søren P. Jensen; g. 22/5 1947 m. gartneriejer Hans Peter L., død 1965; udd. h. gartneriejerne Chr. Asmussen, Rødovre, J. C. Koch, Frbg. og H. Chr. Hansen, Stige 1938–42, etabl. frilandsgartneri i Hvidovre 1942 sm. m. ægtefællen, i Tåstrup 1947, i Ishøj s. 1960, eneindehaver s. 1965; produktion – u/glas: stuebegonia, pelargon, agurke- og melonplanter; medl. af Alm. dansk Gartnerforening.

Adr.: Perlegården, Ishøj pr. Tåstrup.

Firma: Hans Larsen's gartneri, Perlegården, Ishøj pr. Tåstrup.

**Larsen, Arne Kjær**, gartneriejer; f. 31/8 1932 i Grønnebyde, Odense amt, søn af gartneriejer Sv. Larsen; g. 3/8 1958 m. Annalise L., f. Rasmussen;

udd. h. faderen og h. gartneriejer Henry Christensen, Stige Fyn samt i Roslev Planteskole 1947–51, frekventeret Egå efterskole og Frederiksborg højskole, medhjælper h. faderen 1952–58, etabl. s. gartneriejer i Korup 1958; produktion – u/glas: løgavl og drivning af crocus, påskeliljer og tulipaner, – friland: blomsterløgavl; deltaget i udstillinger i Langesø, Spøttrup og Vallø blomsterløgparke; medl. af Alm. dansk Gartnerforening.

Adr.: Korup Fyn.

Firma: Arne Kjær Larsen, gartneriejer, Korup Fyn.

**Larsen, Arne V.**, gartner; medl. af Alm. dansk Gartnerforening.

Adr.: Christopher Boecks Allé 121, Søborg.

**Larsen, Aron**, gartner; medl. af Alm. dansk Gartnerforening.

Firma: Aron Larsen, gartner, Kastrupkrogen 4, Kastrup.

**Larsen, Arthur**, gartner; medl. af Alm. dansk Gartnerforening.

Firma: Arthur Larsen, gartner, Odensevej 36, Bogen.

**Larsen, Asger Lyngby**, blomsterhandler; f. 7/5 1930 i Overby, Holbæk amt, søn af fragtm. Viggo Lyngbo Larsen; udd. i Vig gartneri og h. gartneriejer Stormly Hansen, Kbhvn. 1945–49, medhjælper h. gartneriejer Ehlers, Tårnby, etabl. s. blomsterhandler i Kbhvn. 1956; forhandling af blomster; medl. af Dansk Blomsterhandlerforening.

Adr.: Grundtvigsvej 14 B, Kbhvn. V.

Firma: Blomsterforretningen Italia, Thorshavnsgade 2, Kbhvn. S.

**Larsen, A. Skov**, gartneriejer; medl. af Alm. dansk Gartnerforening.

Firma: Gartneriet Aabo, Nyborg Landevej, Odense.

**Larsen, Augusta Kristine Mathilde**, frugthandler; f. 13/8 1914 i Bjerring, Viborg amt, datter af møl-

ler Anders Johannesen; udd. på Bjerringbro telefoncentral 1928–30, telefonistinde sst. 1930–35, på Frederiksdal central 1935–37, ekspeditrice i fa. Hero, Kbhvn. og i fa. Peter Bangslund, Frbg., etabl. s. frugthandler i Valby 1941; forhandling af frugt, grønt og blomster; medl. af Frugthandlerforeningen af 1889 og af Valby Handelsforening.

Adr.: Vigerslevvej 142, Kbhvn. Valby.

Firma: Augusta Larsen, frugthandler, Vigerslevvej 142, Kbhvn. Valby.

**Larsen, Axel**, gartneriejer; f. 30/3 1911 i Alstrup, Maribo amt, søn af landmd. Niels Søren Larsen; g. 18/10 1942 m. Inge Marie Moes-L., f. Knudsen; udd. v. landbrug, frekventeret Dalum mejeri- og landbrugsskole, medhjælper h. gartnerierne Brdr. Mohr, Hvissinge 1939–58, etabl. s. gartneriejer i Ejby 1938; produktion – u/glas: meloner og tomater, – friland: purløg, persille, løg og selleri; medl. af Alm. dansk Gartnerforening.

Adr.: Ejbymosevej 11, Glostrup.

Firma: Axel Larsen, gartneriejer, Ejbymosevej 11, Glostrup.

**Larsen, Axel**, anlægsgartner; f. 9/11 1913 i Gentofte, Kbhvn.s amt; g. 29/4 1939 m. Asta L., f. Andersen; udd. s. gartner 1929–33, medhjælper h. gartneriejer B. Stubgaard, Hellerup 1933–44, etabl. s. anlægsgartner i Gentofte 1944, på nuværende adr. s. 1954; anlægsgartneri, speciale: sten- og flisearbejde; medl. af Landsforeningen af danske Anlægsgartnere.

Adr.: Ericavej 34, Gentofte.

Firma: Axel Larsen, anlægsgartner, Ericavej 34, Gentofte.

**Larsen, Axel Hammer**, planteskoleejer\*; f. 6/11 1917 i Staksrode, Vejle amt, søn af købmd. Jens P. Larsen; g. 28/4 1946 m. Metha Marie H. L., f. Pedersen; udd. h. planteskoleejerne Th. Frost, Børkop, Johs. Damsted, Seden og P. Alsted, Grejsdal 1934–38, frekventeret Vilvorde Havebrugsskole 1940–41, hjemsendt s. sergent 1947, medhjælper bl. a. h. planteskoleejer Asger M. Jensen, Holmstrup, på Hulkærhus Planteskole, Ans og på Hedeselskabets Centralplanteskole, Fårvang, gartnerformd. på Frost's Planteskole A/S, Børkop 1943–44, maskinarbejder i Snoghøj 1947–49, etabl. s. planteskoleejer i Ikast 1949; forhandling af planter, speciale: roser, sirbuske og stedsegroen planter; medl. af Alm. dansk Gartnerforening, Dansk Planteskoleejerforening og Planteskolernes Arbejdsgiverforening.

Adr.: Ikast.

Firma: Ikast Planteskole, Postboks 53, Ikast.

\*) Planteskoleejer Axel Hammer Larsen, Ikast, er afgået ved døden d. 23. april 1966.

**Larsen, Benny Colding**, frugthandler; f. 27/6 1929 i Kbhvn., søn af vognmd. Jørgen Emil Larsen; g. 5/7 1952 m. Lillian L., f. Andresen; handelsudd. i kolonialfa. Wiggo Jørgensen, Frbg. 1944–48, forpagtet grøntforretning på Frbg. 1952–55, etabl. s. frugthandler og 1955 overtaget nuværende

virksomhed; forhandling af frugt, grønt og konserver; medl. af Frugthandlerforeningen af 1889.

Adr.: Godthåbsvej 91, Kbhvn. F.

Firma: B. Colding Larsen, frugthandler, Godthåbsvej 67, Kbhvn. F.

**Larsen, Bent**, frugthandler; f. 27/10 1932 i Ønslev, Maribo amt, søn af telefonarbejder Henry Larsen; g. 1958 m. Betty L., f. Hansen; handelsudd. i kolonialbranchen 1947–51, ekspedient i HB 1951–58, i frugtbranchen 1958–60, salgsschauffør i fa. Dedeco, Kbhvn. 1960–61, etabl. s. frugthandler på Frbg. og 1961 overtaget nuværende virksomhed; forhandling af frugt og grønt; medl. af Frugthandlerforeningen af 1889 og af best. f. Sun-frugt Indkøbsforening.

Adr.: Tårnvej 9, Vanløse.

Firma: Bent Larsen, frugthandler, Smallegade 36 E, Kbhvn. F.

**Larsen, Bent**, gartner; medl. af Alm. dansk Gartnerforening.

Adr.: Toftebakkevej 10, Kbhvn. Valby.

**Larsen, Bent Dalsgaard**, gartneriejer; f. 30/7 1938 i Grinderslev, Viborg amt, søn af gårdejer Godtfred Larsen; g. 13/12 1961 m. Herdis L., f. Enevoldsen; udd. i nuværende virksomhed og h. gartneriejer M. C. Jensen, Århus 1953–58, medhjælperprøve 1958, etabl. s. gartneriejer i Auning og 1961 overtaget nuværende virksomhed (grundlagt 1946), udvidet m. detailsalg af blomster, grønt m. m. 1965; produktion – u/glas: chrysanthemum og tulipaner, – friland: gulerødder, porrer og salat, till. detailsalg af blomster, frugt og grønt; medl. af Dansk Blomsterhandlerforening.

Adr.: Kirkegade, Auning.

Firma: Bent Dalsgaard Larsen, gartneriejer, Kirkegade, Auning.

**Larsen, Bent Vagner**, gartner; f. 18/1 1944 i Ålborg, søn af gartneriejer Erling Larsen; udd. h. gartneriejerne E. Møller-Jensen og Kai Winther, begge S. Tranders 1960–64, frekventeret Beder Gartnerskole, medhjælperprøve 1964, studieophold i England s. å., medhjælper h. faderen s. 1965 (virksomheden grundlagt 1945); produktion – u/glas: freesia, persille, agurker og tomater, – friland: persille og porrer; medl. af Alm. dansk Gartnerforening.

Adr.: Nørretranders pr. Ålborg.

Firma: Erling Larsen, gartneriejer, Nørretranders pr. Ålborg.

**Larsen, Børge**, gartneriejer; f. 8/11 1912 i Brønderslev; g. 4/8 m. Nanny L., f. Jensen; udd. h. gartneriejerne Klingenberg, Brønderslev og Jacob Heise, Rødovre 1926–31, medhjælper fl. steder, etabl. s. gartneriejer i Brønderslev 1938, etabl. nuværende virksomhed 1960; produktion – u/glas: chrysanthemum, lathyrus, levkøjer, stuebegonia, meloner og tomater; medl. af Alm. dansk Gartnerforening.

Adr.: Jyllandsgade 49, Brønderslev.



**B. D. Larsen**  
gartneriejer  
Auning



**B. V. Larsen**  
gartner  
Nørretranders pr. Alborg



**B. L. Larsen**  
gartneriejer  
Vrå



**C. E. Larsen**  
blomsterhandler  
Strandby

Firma: Børge Larsen, gartneriejer, Jyllandsgade 49, Brønderslev.

**Larsen, Børge**, frugthandler.

Firma: Børge Larsen, frugthandler, Kirkegade 3, Nyborg.

**Larsen, Børge Lindberg**, gartneriejer; f. 23/11 1921 i Vrå, Hjørring amt, søn af gartneriejer Svenning Larsen; g. 2/11 1948 m. Rigmor L. L., f. Nielsen; udd. hos faderen 1940–44, medhjælper sst., driftsleder, forpagtet virksomheden 1958 sm. m. broderen Harald Lindberg Larsen, overtaget virksomheden 1964 (grundlagt 1895); produktion – Nielsen; udd. h. faderen 1940–44, medhjælper u/glas: cyclamen, cloxenia, begonia og grønne planter, – friland: blomkål, gulerødder og porrer, till. detailsalg af frugt, grønt og blomster; medl. af Alm. dansk Gartnerforening, Dansk Blomsterhandlerforening og Interflora-Danmark.

Adr.: Kløvervej 15, Vrå.

Firma: Brdr. Lindberg Larsen, gartneriejer, Vrå.

**Larsen, Carl Emil**, blomsterhandler; f. 16/12 1912 i Strandby, Hjørring amt, søn af fisker Chr. Emil Larsen; g. 13/12 1935 m. Ella L., f. Axelsen; etabl. s. blomsterhandler i Strandby 1942, optaget sønnen Steen Asbjørn Larsen s. medindehaver 1966; forhandling af frugt, grønt og blomster; medl. af Dansk Blomsterhandlerforening og Interflora-Danmark.

Adr.: Kirkevej 6, Strandby.

Firma: Blomsterforretningen Eranthis, Havnevej 6, Strandby.

**Larsen, Carl Juul**, gartneriejer; f. 10/6 1932 i Bellinge, Odense amt, søn af gartneriejer Johs. Larsen; g. 7/3 1958 m. Gerd L., f. Plesner; udd. h. faderen og h. gartneriejer I. P. Frandsen, Avedøre 1948–52, medhjælper h. faderen 1953–56, etabl. s. gartneriejer i Fangel 1956; produktion – u/glas: plumosus; medl. af Alm. dansk Gartnerforening.

Adr.: Fangel.

Firma: Gartneriet Tingdal, Fangel.

**Larsen, Carl Møller**, gartneriejer; f. 7/4 1927 i Østrup, Odense amt, søn af gårdejer Laur. Larsen; g. 28/9 1951 m. Thora L., f. Kjær Larsen; udd. h. gartneriejerne Knud Madsen, Marslev, Sv. Larsen, Stige og E. Christensen, Århus 1944–48, frekventeret Vallekilde højskole og Beder Gartnerskole, medhjælper i Holland 1950, etabl. s. gartneriejer i Søhus 1951; produktion – u/glas: brunfelsia, aechmea, grønne planter, chrysanthemum og gloxinia, – friland: hyacinter, crocus, tulipaner og prunus, till. blomsterløg; medl. af Danmarks Blomsterløg-avlerforening, af best. f. Gartneres Salgsforening, Odense, medl. af Lumby sogneråd.

Adr.: Lumby pr. Beldringe.

Firma: Gartneriet Løkkebakken, Lumby pr. Beldringe.

**Larsen, Carl Sophus**, gartneriejer; f. 13/12 1897 i Højby, Odense amt, søn af snedkermester Sophus Larsen; g. 10/11 1922 m. Erna Jenny L., f. Ovesen; udd. h. broderen, gartneriejer Emil Larsen, Store-Magleby, h. gartneriejer Aug. Hansen, Kastrup og h. planteskoleejer Asger M. Jensen, Holmstrup 1915–20, medhjælper h. sidstnævnte, kirkegårdsgartner på Bispebjerg kirkegård, Kbhvn., etabl. s. gartneriejer i Vinding 1922; produktion – u/glas: chrysanthemum og pelargonias; medl. af Alm. dansk Gartnerforening, af best. f. sammes Vejle kreds, af best. f. GASA, Vejle.

Adr.: Vinding pr. Vejle.

Firma: C. Larsen, gartneriejer, Vinding pr. Vejle.

**Larsen, Carl Syrach**, arboretforstander, dr. agro., R., DM., N.St.O.3<sup>1</sup>, S.N.2<sup>2</sup>, S.V.3<sup>1</sup>; f. 6/7 1898 i Charlottenlund, Kbhvn.s amt, søn af gartner v. forstbotanik have Georg Syrach Larsen; g. 3/6 1927 m. Nina Margrethe S. L., f. Helms; student 1917, forstkandidat 1923, dr. agro. 1937, studierejser i Europa, Nord- og Sydamerika, Sydafrika, Indien, Malaya, Thailand, Ceylon, Australien og New Zealand, forstbotanisk arbejde 1925–32, gartner v. forstbotanisk have 1933, forstander v. Land-



**C. S. Larsen**  
gartneriejer  
Vinding pr. Vejle



**C. S. Larsen**  
arboretforstander, dr. agro.  
Charlottenlund



**C. Larsen**  
gartneriejer  
Stige Fyn

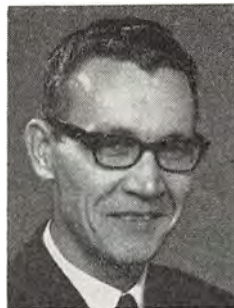

**E. J. Larsen**  
konsulent  
Holbæk

bohøjskolens Arboret i Hørsholm s. 1937, till. landbrugsministeriets sagkyndige v. plantning f. vildtet s. 1933; har skrevet: Forest three breeding, 1934; The employment of species, types and individuals in forestry, disputats 1937; Genetics in Silviculture, 1956; medforfatter t. The species of the genus Larix and their geographical distribution, 1930; tildelt Augustinus-prisen 1952, Award for Achievement in Research (Society of American Foresters) 1957, dr. phil. h.c. ved Kbhvn.s universitetet 1960; medl. af Akademiet for de tekniske Videnskaber 1943, Videnskabernes Selskab 1962, af best. f. Dansk Ekspeditionsfond, konsulent f. statsskovenes planteavlstation, medl. af komiteen f. Danske Botaniske Studier i Thailand, af Dyrehaveudvalget og af Statens Biavludvalg, formd. f. Dansk Dendrologisk Forening, medl. af best. f. A/S Det Østasiatiske Industri og Plantage Kompagni 1950, medl. af Kungl. Skogs- og Lantbruksakademien, Stockholm, æresmedl. i Danske Forstkandidaters Forening, Föreningen for Dendrologi og Parkvård, Svenska Skogvårdsföreningen, Finlands Skovforening, New Zealand Institute of Foresters, Society of American Foresters og Scottish Forestry Society.

Adr.: Forstbotanisk have, Bregnegårdsvej 2, Charlottenlund.

**Larsen, Carlo**, gartneriejer; f. 30/8 1918 i Vindinge, Svendborg amt, søn af gårdejer Lars P. Larsen; g. 24/8 1948 m. Inger Lise L., f. Jensen; udd. h. gartneriejerne H. Christoffersen, Nyborg, Ch. Petersen, Over-Holluf og Olaf Madsen, Stige 1932-37, frekventeret Ollerup Gartnerskole, medhjælper h. gartneriejer Johs. Larsen, Bellinge, etabl. s. gartneriejer i Seden 1940, i Kullerup s. 1946; produktion - u/glas: blomkål, salat og tomater, - friland: blomkål, hvidkål og porrer, till. frugtplantage; medl. af Alm. dansk Gartnerforening.

Adr.: Kullerup pr. Lamdrup.

Firma: Carlo Jensen, gartneriejer, Kullerup pr. Lamdrup.

**Larsen, Carlo**, anlægsgartner; medl. af Alm. dansk Gartnerforening.

Adr.: Gerbrandtsvej 12, Kbhvn. S.  
Firma: Carlo Larsen, anlægsgartner, Gerbrandtsvej 12, Kbhvn. S.

**Larsen, Carlo**, planteskoleejer; medl. af København og Omegns Plantehandlerforening.

Firma: Tømmeruplund Planteskole, Kongelundsvej 471, Kastrup.

**Larsen, Chr.**, frugthandler; medl. af Landsorganisationen af Danmarks Frugt- og Blomsterhandlere.

Firma: Chr. Larsen, frugthandler, Algade 40, Middelfart.

**Larsen, Christian**, gartneriejer; f. 9/12 1938 i Stige, Odense amt, søn af gartneriejer Ejnar Larsen; g. 16/5 1963 m. Gunver L., f. Andersen; udd. h. faderen og h. gartneriejerne Henry Christensen, Stige og Nørgaard Poulsen, Lisbjerg 1953-58, frekventeret Gartner- og Frugtavlshøjskolen Søhus 1959-60, medhjælper h. faderen 1960-62, etabl. s. gartneriejer og 1962 overtaget faderens virksomhed; produktion: bl. a. plumosus og tomater.

Adr.: Gartnervænget 7, Stige Fyn.

Firma: Chr. Larsen, gartneriejer, Gartnervænget 7, Stige Fyn.

**Larsen, Clara Franck**, blomsterhandler; medl. af Dansk Blomsterhandlerforening.

Firma: Clarina Blomster, Skt. Pauls Plads 16, Århus C.

**Larsen, E.**, blomsterhandler; medl. af Dansk Blomsterhandlerforening.

Firma: Vedbygårds Gartneri, Ruds-Vedby.

**Larsen, Ebert**, anlægsgartner; medl. af Landsforeningen af danske Anlægsgartnere.

Adr.: Fredericiagade 18, Horsens.

Firma: Ebert Larsen, anlægsgartner, Fredericiagade 18, Horsens.

**Larsen, Edel**, blomsterhandler; medl. af Dansk Blomsterhandlerforening.



*E. Larsen*  
gartneriejer  
Stige Fyn

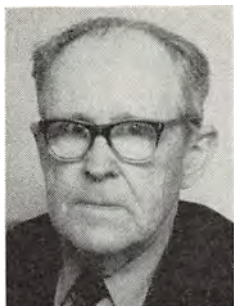

*E. Larsen*  
gartneriejer  
Vester-Hæsinge



*E. Larsen*  
gartneriforpagter  
Tømmerup pr. Kastrup



*E. Larsen*  
gartneriejer  
Kærby pr. Asperup

Firma: Edel Larsen, blomsterhandler, Præstevej 8, Fredensborg.

**Larsen, Egon Johannes**, konsulent; f. 11/4 1932 i Kbhvn., søn af vulkanisør Emil Antonius Larsen; g. 15/4 1965 m. Birthe L., f. Kjær; realeksm. 1948, udd. h. gartneriejerne Ejvind Olsen, Stubberup og K. O. Larsen, Bruntofte, begge pr. Tingsted og »Den gamle Have«, Frederiksdal afd. 1948-52, medhjælper i Canada 1954-56, havebrugskandidat 1959, studieophold i USA 1959-60, konsulent f. Østifternes Haveselskab, Holbæk amt s. 1960; medl. af Alm. dansk Gartnerforening og af best. f. Dansk Havebrugs Konsulentforening.

Adr.: Kapellanvej 40, Holbæk.

Firma: Østifternes Haveselskab f. Holbæk amt, Kapellanvej 40, Holbæk.

**Larsen, Egon Marcussen**, gartneriejer; f. 1/7 1928 i Skørping, Ålborg amt, søn af gartneriejer Jens Marcussen Larsen; g. 25/3 1961 m. Doris L., f. Christiansen; udd. h. faderen, h. planteskole-ejer Thomsen, Skalborg og h. gartneriejer Houmann, Vejgård 1943-48, hjemsendt s. korporal 1950, studieophold i Norge 1956, frekventeret Beder Gartneriskole 1957, medhjælperprøve 1957, studieophold i Sverige 1957-58, etabl. s. gartneriejer i Arden og 1958 overtaget faderens virksomhed (grundlagt 1935); produktion - u/glas: begonia, petunia, primula og tomater, - friland: chrysanthemum, violer, jordbær, blomkål og gulerødder; medl. af Alm. dansk Gartnerforening.

Adr.: Vestergade 41, Arden.

Firma: Handelsgartneriet Vestervang. Vester-gade 41, Arden.

**Larsen, Eigil**, gartner; medl. af Alm. dansk Gartnerforening.

Adr.: Søllinge pr. Pederstrup.

**Larsen, Eigil Munksgaard**, gartneriejer; f. 12/7 1927 i Øse, Ribe amt, søn af cigarhandler Rs. Larsen; g. 9/12 1951 m. Birgit L., f. Hansen; udd. h. gartneriejerne Niels U. Christensen, Nordenskov, N. K. Hansen, Korinth og Poul Th. Petersen, Lum-

by 1941-45, medhjælper bl. a. h. gartneriejer Klein, Esbjerg, førstemd. h. gartneriejer Helge Poulsen, Randers 1949-50, etabl. s. gartneriejer i Tarp 1951; produktion - u/glas: freesia, agurker og tomater; medl. af Alm. dansk Gartnerforening, af best. f. sammes Esbjerg kreds s. 1955, af best. f. GASA, Esbjerg s. 1965, fl. lokale tillidshverv.

Adr.: Tarp pr. Guldager.

Firma: Eigil M. Larsen, gartneriejer, Tarp pr. Guldager.

**Larsen, Ejgild**, gartneriejer; f. 8/8 1921 i Fraugde, Odense amt, søn af gartneriejer Alb. Larsen; g. 15/4 1945 m. Dagny L., f. Rasmussen; udd. h. faderen og h. gartneriejerne Lars Larsen og Johs. Nygaard, Over-Holluf 1936-41, etabl. s. gartneriejer i Søllinge 1962; produktion - u/glas: karse, - friland: jordbær, persille og salat; medl. af Alm. dansk Gartnerforening.

Adr.: Søllinge pr. Pederstrup.

Firma: Ejgild Larsen, gartneriejer, Søllinge pr. Pederstrup.

**Larsen, Ejnar**, gartneriejer; f. 19/5 1907 i Bejstrup, Hjørring amt, søn af tømremester Henrik Larsen; udd. s. gartner og etabl. s. gartneriejer i Brabrand 1936; produktion - u/glas: grønne planter; medl. af Alm. dansk Gartnerforening.

Adr.: Gartnerivej, Brabrand.

Firma: Gartneriet Høiriis, Gartnerivej, Brabrand.

**Larsen, Ejner**, gartneriejer; f. 26/9 1886 i Lumby, Odense amt, søn af gartneriejer Marius Larsen; g. 4/12 1913 m. Dorthea L., f. Hunnerup; udd. h. faderen og h. gartneriejerne Jens Madsen, Lumby Mark, Carl A. Hansen, Kbhvn., Chr. Olsen, Odense og Hunderup forsøgsstation 1901-06, studieophold i England, frekventeret Ollerup højskole, medhjælper h. faderen, etabl. s. gartneriejer i Grønnegyde 1913-56, virksomheden bortforpagtet t. svigersønnen, gartneriforpagter H. Bergholdt 1956; medl. af Alm. dansk Gartnerforening, medstifter af Gartnerens Salgsforening, Odense 1929, medl. af best. s. 1943, næstformd. f. Danmarks

Erhvervsfrugtavlforening, repræsentant og vurderingsmd. f. Gartnerens gensidige Storm- og Haglskadeforsikring s. 1945, repræsentant f. Odense kredsen 1924–62, æresmedl. s. 1965, medstifter af Fyens Forum.

Adr.: Grønnegyde pr. Stige Fyn.

**Larsen, Ejvind B.**, gartner; medl. af Alm. dansk Gartnerforening.

Adr.: Grønnevej 47, Virum.

**Larsen, Emil**, gartneriejer; f. 26/10 1902 i Næstved, søn af gartneriejer Hans Olav Larsen; g. 17/9 1932 m. Fanny L., f. Pedersen; udd. i Langesø Have, Ulriksholms herregårdsgartneri og h. gartneriejer Aage Nielsen, Glostrup 1916–21, medhjælper bl. a. h. faderen og h. gartneriejerne, Brdr. Hedelund, Stige Fyn og Laurs Th. Larsen, Grønnegyde, frekventeret Årslev Havebrugsskole, herregårdsgartner bl. a. på Sansholt, Vester-Hæsinge, etabl. s. gartneriejer og 1941 overtaget faderens virksomhed; produktion – u/glas: grønne planter; medl. af Alm. dansk Gartnerforening.

Adr.: Vester-Hæsinge.

Firma: Gartneriet Rosenhøj, Vester-Hæsinge.

**Larsen, Emil**, gartneriejer; f. 30/11 1914 i Snstrup, Frederiksborg amt, søn af gartneriejer Lars Larsen; udd. v. gartneri og etabl. s. gartneriejer i Farum 1945, i Hvissinge s. 1958; produktion – u/glas: kalanchoé; medl. af Alm. dansk Gartnerforening.

Adr.: Ejbyvej 217, Brønshøj.

Firma: Emil Larsen, gartneriejer, Ejbyvej 217, Brønshøj.

**Larsen, Emil**, gartneriforpagter; f. 20/12 1934 i Tårnby, Kbhvn.s amt, søn af gårdejer Hans P. Larsen; g. 3/4 1954 m. Stella L., f. Mortensen; udd. h. gartneriejerne Alb. Lindgreen, Tømmerup, Oluf Kristensen, Kastrup og Laur. Th. Larsen, Stige Fyn 1950–54, medhjælper h. faderen, forpagtet faderens virksomhed 1965; produktion – u/glas: meloner, tomater og blomkål, – friland: blomkål, porrer, salat, selleri og spidskål; medl. af Alm. dansk Gartnerforening.

Adr.: Tømmerup pr. Kastrup.

Firma: Gartneriet Nybo, Tømmerup pr. Kastrup.

**Larsen, Emil**, gartneriejer; medl. af Alm. dansk Gartnerforening.

Firma: Emil Larsen, gartneriejer, Melby pr. Kalundborg.

**Larsen, Erhardt**, gartneriejer; medl. af Alm. dansk Gartnerforening.

Firma: Kærby Gartneri, Kærby pr. Kalundborg.

**Larsen, Erik**, gartneriejer; f. 28/1 1941 i Kærby, Odense amt, søn af gårdejer Fr. P. Larsen; g. 12/5 1963 m. Gerda L., f. Otte; udd. v. landbrug, medhjælper h. gartneriejer Johs. Madsen, Vedelshave, etabl. s. gartneriejer i Kærby 1962; produktion – friland: tidl. kartofler, blomkål og jordbær, till.

frugtplantage; medl. af Alm. dansk Gartnerforening og af best. f. Asperup Husmandsforening.

Adr.: Kærby pr. Asperup.

Firma: Erik Larsen, gartneriejer, Kærby pr. Asperup.

**Larsen, Erik**, gartneriejer; medl. af Alm. dansk Gartnerforening.

Firma: Gartneriet Humlehytten, Kirkendrup Mark pr. Næbby.

**Larsen, Erik**, blomsterhandler; medl. af Alm. dansk Gartnerforening.

Firma: Erik Larsen, blomsterhandler, Nørrebrogade 163, Kbhvn. N.

**Larsen, Erik Arne**, gartneriejer; f. 27/12 1927 i Kalundborg, søn af kaserarbejder Aug. Larsen; g. 9/7 1949 m. Lizzi L., f. Okholm; udd. h. gartneriejerne Poul Hansen, Varde og B. Nielsen, Oksbøl 1942–46, i engelsk militærtjeneste 1946–48, videreudd. h. gartneriejer S. Sørensen, Esbjerg 1948–49, etabl. s. gartneriejer i Jelling 1949–52, medhjælper h. gartneriejer J. A. Olsen, Esbjerg 1952, etabl. s. gartneriejer i Oksbøl 1953; produktion – u/glas: freesia, persille og udplantningsplanter, – friland: jordbær og kartofler, till. detailsalg af frugt, grønt og blomster; kasserer f. Oksbøl og Omegns Sportsfiskerforening s. 1965, gruppe- og tropsfører f. Oksbøl KFUM-spejdere.

Adr.: Oksbøl.

Firma: Erik Larsen, gartneriejer, Oksbøl.

**Larsen, Erik Juul**, gartneriejer; f. 11/11 1933 i Bellinge, Odense amt, søn af gartneriejer Johs. Larsen; g. 6/7 1958 m. Aase L., f. Hansen; udd. h. faderen og h. gartneriejerne Ejnar Christensen, Århus og Rolf Danvig, Bellinge 1948–52, frekventeret Ollerup gymnastikhøjskole 1952–53, medhjælper h. sidstnævnte læremester, etabl. s. gartneriejer i Fangel 1958; produktion – u/glas: chrysanthemum, iris og tomater; medl. af Alm. dansk Gartnerforening.

Adr.: Fangel.

Firma: Erik Juul Larsen, gartneriejer, Fangel.

**Larsen, Erik Kjær**, gartneriejer; f. 1/4 1936 i Lumby, Odense amt, søn af gartneriejer Svend Larsen; g. 28/3 1964 m. Erni L., f. Due; udd. h. faderen og h. gartneriejerne Henry Christensen, Stige og Carl Møller Larsen, Løkkegravene, studieophold i Holland og England, medhjælper h. faderen indt. 1961, etabl. s. gartneriejer i Grønnegyde 1961; produktion – u/glas: tulipaner, narcissus, hyacinter, crocus og ornithogalum, till. hyacint-, crocus-, narcis- og tulipanløgvil; medl. af Alm. dansk Gartnerforening.

Adr.: Grønnegyde pr. Stige Fyn.

Firma: Erik Kjær Larsen, gartneriejer, Grønnegyde pr. Stige Fyn.

**Larsen, Erik Schült**, blomsterhandler; medl. af Dansk Blomsterhandlerforening.

Firma: Erik Schült Larsen, blomsterhandler, Frisegade 16, Nykøbing F.



**E. K. Larsen**  
gartneriejer  
Stige Fyn



**E. Larsen**  
gartneriejer  
Nørretranders pr. Ålborg



**F. K. Larsen**  
gartneriejer  
Stige Fyn



**F. S. Larsen**  
gartnerforpagter  
Lilleskov pr. Tommerup

**Larsen, Erling**, gartneriejer; f. 5/9 1917 i Rstrup, Ålborg amt, søn af landmd. Niels Chr. Larsen; g. 1943 m. Henny L., f. Koch-Jørgensen; udd. h. gartneriejerne F. Christensen, Hobro og J. L. Faurschou, Randers 1935–39, medhjælper h. gartneriejer H. Larsen, Randers, gartnerforpagter i Hasseri 1940–45, etabl. s. gartneriejer i Nørretranders 1945; produktion – u/glas: freesia, persille, agurker og tomater, – friland: persille og porrer; medl. af Alm. dansk Gartnerforening.

Adr.: Nørretranders pr. Ålborg.

Firma: Erling Larsen, gartneriejer, Nørretranders pr. Ålborg.

**Larsen, Erling**, frugthandler; medl. af Frugthandlerforeningen af 1889.

Firma: Erl. Larsen, frugthandler, Vennemindevej 28, Kbhvn. Ø.

**Larsen, Ernst**, blomsterhandler; f. 13/1 1906 i Græsted, Frederiksborg amt, søn af gårdejer Jens Larsen; udd. h. gartneriejer A. Christensen, Græsted 1921–25, medhjælper bl. a. h. gartneriejer Bernh. Hansen, Charlottenlund 1927–37, etabl. s. blomsterhandler i Charlottenlund 1938 sm. m. blomsterhandler Sv. Frederiksen; forhandling af blomster; medl. af Dansk Blomsterhandlerforening.

Adr.: Krogmosevej 17, Bagsværd.

Firma: Godelia, Jægersborg Allé 26, Charlottenlund.

**Larsen, Evald**, gartneriejer; medl. af Alm. dansk Gartnerforening.

Firma: Gartneriet Skovly, Bred.

**Larsen, Frede Kjær**, gartneriejer; f. 1/10 1926 i Lumby, Odense amt, søn af gartneriejer Sv. Larsen; g. 23/9 1954 m. Edith L., f. Olsen; udd. h. faderen, h. gartneriejer Leif Holm Petersen, Egå og h. plantageer Ove Petersen, Lumby 1940–45, frekventeret Vallekilde højskole, studieophold i USA 1949–50, forpagtet nuværende virksomhed 1952–54, etabl. s. gartneriejer og 1954 overtager virksomheden (grundlagt 1897); produktion – u/glas: anthurium, andreanum og pottechrysanthe-

mum, – friland: blomsterløg; medl. af Alm. dansk Gartnerforening.

Adr.: Grønnegyde pr. Stige Fyn.

Firma: Gartneriet Kærmoose, Grønnegyde pr. Stige Fyn.

**Larsen, Frede Storm**, gartnerforpagter; f. 5/9 1924 i Ørslev, Odense amt, søn af gartneriejer Niels P. Larsen; g. 9/9 1950 m. Inge L., f. Rasmussen; udd. h. faderen og h. gartneriejer Knud M. Larsen, Anderup samt i Kjærs Frugtplantage, Lindved 1939–43, medhjælper bl. a. i »Den gamle Have«, Frederiksdal, etabl. s. gartneriejer i Lilleskov 1959 sm. m. faderen; produktion – u/glas: champignon, – friland: dild, purløg, salat, timian og snitgrønt; medl. af Alm. dansk Gartnerforening.

Adr.: Lilleskov pr. Tommerup.

Firma: Niels P. & Frede Larsen, gartneriejer, Lilleskov pr. Tommerup.

**Larsen, Frederik Ferdinand**, gartneriejer; f. 2/8 1899 i Haslev, søn af parcellist Niels Chr. Larsen; g. 30/5 1930 m. Dagmar L., f. Larsen; udd. h. gartneriejerne Axel Fugl, Vordingborg og Chr. Jensen, Glostrup 1914–18, studieophold i England 1918–19, medhjælper i fa. Glæsels Gartneri, Hørsholm 1920–26, h. gartneriejer Sv. Bruun, Brøndbystrand 1926–50, till. etabl. s. gartneriejer i Greve Strand 1942; produktion – u/glas: tulipaner, till. løgavl og løgdrivning; medl. af Alm. dansk Gartnerforening.

Adr.: Ishøjvej 16, Greve Strand.

Firma: Gartneriet Jægergården, Ishøjvej 16, Greve Strand.

**Larsen, Frida**, blomsterhandler; f. 9/2 1918 i Flensted, Skanderborg amt, datter af boelsmd. Mads Madsen; g. 14/12 1937 m. gartneriejer Hans Chr. L.; s. 1940 medhjælper i ægtefællens gartneri (virksomheden grundlagt s. å.), bestyret blomsterforretningen s. 1943 (grundlagt s. å.); forhandling af blomster.

Adr.: Låsby.

Firma: Laasby Blomsterforretning, Låsby.



**F. F. Larsen**  
gartneriejer  
Greve Strand



**F. Larsen**  
gartneriejer  
Bellinge



**G. Larsen**  
blomsterhandler  
Ålborg



**G. A. Larsen**  
gartneriejer  
Ulfbølle

**Larsen, Fridolf**, gartneriejer; medl. af Alm. dansk Gartnerforening.

Firma: Fridolf Larsen, gartneriejer, Park Allé 64, Hvidovre.

**Larsen, Frode**, gartneriejer; f. 12/4 1930 i Stenløse, Odense amt, søn af frugtavlser Herluf Peter Larsen; udd. h. faderen og h. gartneriejerne Poul Madsen, Anderup, Henry Christensen, Stige og Johs. Larsen, Bellinge 1955-60, frekventeret Magleås højskole, medhjælper h. gartneriejer Leif Andersen, Sengeløse, etabl. s. gartneriejer i Bellinge 1965; produktion - u/glas: pelargonja og plumosus; medl. af Alm. dansk Gartnerforening.

Adr.: Bellinge.

Firma: Gartneriet Broløkke, Bellinge.

**Larsen, Germann**, blomsterhandler; f. 12/2 1918 i Ålborg, søn af malermester Jens Larsen; g. 2/4 1942 m. Minna L., f. Bech Kristensen; handelsudd. og etabl. s. blomsterhandler i Ålborg og 1944 overtaget nuværende virksomhed (grundlagt 1932); forhandling af blomster, till. kransebinderi; medl. af Dansk Blomsterhandlerforening, af best. f. sammes Ålborg kreds 1952, formd. s. 1961, medl. af Dansk Broder Orden.

Adr.: Kornblomstvej 67, Ålborg.

Firma: Bellis Blomster, Vesterbro 61, Ålborg.

**Larsen, Gudmund Juul**, gartneriejer; f. 4/5 1935 i Bellinge, Odense amt, søn af gartneriejer Johs. Larsen; udd. h. faderen 1949-53, frekventeret Gartner- og Frugtavlserhøjskolen Søhus, medhjælper h. faderen, etabl. s. gartneriejer i Bellinge 1958; produktion - u/glas: roser, agurker og tomater; medl. af Alm. dansk Gartnerforening.

Adr.: Assensvej, Bellinge.

Firma: Gudmund Juul Larsen, gartneriejer, Assensvej, Bellinge.

**Larsen, Gudrun Brunsgaard**, blomsterhandler; f. 20/5 1908 i N. Felding, Ringkøbing amt, datter af gårdejer Niels Bech; g. 4/3 1929 m. blomsterhandler Oko Henry L., død 1954; s. 1954 videre-

ført ægtefællens virksomhed (grundlagt 1950); forhandling af blomster og planter.

Adr.: Ålekistevej 93, Vanløse.

Firma: Blomsterhytten, Ålekistevej 93, Vanløse.

**Larsen, Gundorf Michael**, planteskolleejer; f. 3/1 1906 i Ålborg, søn af landmd. Jørgen Jørgensen; g. 21/3 1931 m. Ketty L., f. Carmel; udd. i gartnerierne Visborggård, Hadsund, Landsledgård, Møn og Constantinsborg, Århus 1917-22, etabl. s. anlægsgartner i Mariager 1930-33, etabl. anlægsgartneri i Kbhvn. 1933, etabl. planteskole i Jyllinge 1959; forhandling af planter; medl. af Alm. dansk Gartnerforening, af K.O.A., ekspedition af »Anlægsgartneren« t. 1949, medl. af K.O.P.

Adr.: Jyllinge pr. Roskilde.

Firma: Værebros Planteskole, Jyllinge pr. Roskilde.

**Larsen, Gunnar**, gartneriejer; f. 22/9 1930 i Lumby, Odense amt, søn af gartneriejer Laur. Th. Larsen; g. 14/5 1965 m. Anne L., f. Juel Sørensen; udd. h. faderen og i gartneriet Gunvadgård, Skæring 1947-52, frekventeret Vallekilde højskole, studieophold i England og USA, gartnermedhjælper i Frankrig 1955, gartnerformd. h. faderen 1959, etabl. s. gartneriejer i Grønnegyde 1959; produktion: bl. a. croton; medl. af best. f. GASA, Odense 1961-63, af hovedbest. f. GASA s. 1963, af best. f. Dansk Mosteri og tørringsindustri, Hjalte s. 1965.

Adr.: Grønnegyde pr. Stige Fyn.

Firma: Gartneriet Nældebakken, Grønnegyde pr. Stige Fyn.

**Larsen, Gunnar**, frugthandler; medl. af Landsorganisationen af Danmarks Frugt- og Blomsterhandlere.

Firma: Gunnar Larsen, frugthandler, Bredgade 64, Slagelse.

**Larsen, Gunnar Agergaard**, gartneriejer; f. 26/10 1926 i Gislev, Svendborg amt, søn af gårdejer Alfr. Larsen; g. 15/1 1955 m. Rita L., f. Ole- sen; udd. h. gartneriejerne Emil Christensen, Vin-





**H. Aa. Larsen**  
gartneriejer  
Kolding

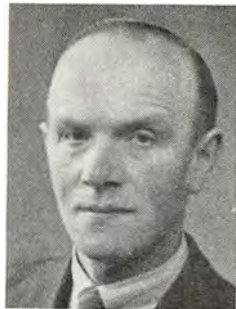

**H. C. Larsen**  
gartneriejer  
Tyrstbjerggyden pr. Korup  
Fyn



**H. C. V. Larsen**  
gartneriejer  
Båring pr. Asperup



**H. D. Larsen**  
gartner  
Anderup pr. Søhus

dinge, Sv. Lavsén, Lindved og Siggí Thorarínson, Anderup 1943–46, frekventeret Rønshoved højskole og Beder Gartnerskole, medhjælper i Island og Norge, gnm. 11 år gartneriejer i Ulbølle, startet m. landbrugsejendom; produktion – u/glas: plumosus og tomater, – friland: jordbær, blomkål og hvidkål; medl. af Alm. dansk Gartnerforening.

Adr.: Ulbølle.

Firma: Gartneriet Marielyst, Ulbølle.

**Larsen, Gunnar Schmidt**, gartneriejer; f. 13/3 1911 i Kerteminde, søn af landpostbud Lars Jørgen Larsen; udd. i Valdemar Slots gartneri, Tåsinge, h. gartneriejer Rs. Hansen, Stige m. fl. 1925–30, frekventeret Vilvorde Havebrugshøjskole, etabl. s. gartneriejer i Ledøje 1938; produktion – u/glas: agurker, tomater og salat, – friland: gulerødder, porrer, salat og selleri; medl. af Alm. dansk Gartnerforening.

Adr.: Ledøje pr. Ballerup.

Firma: Gunnar Schmidt Larsen, gartneriejer, Ledøje pr. Ballerup.

**Larsen, Gunner**, frugthandler; medl. af Frugthandlerforeningen af 1889.

Firma: Gunner Larsen, frugthandler, Tranehavevej 1, Kbhvn. SV.

**Larsen, Gyda Hartmann**, blomsterhandler; datter af grosserer Kaj Nielsen; udd. h. blomsterhandler Carl Jørgensen, Kbhvn., førstedame i fa. Acacia, Frbg., etabl. s. blomsterhandler i Charlottenlund og 1948 overtaget nuværende virksomhed; forhandling af blomster, speciale: borddekorationer; medl. af Dansk Blomsterhandlerforening, lærerinde på binderiskolerne.

Adr.: Jensløvs Tværvvej 4, Charlottenlund.

Firma: Blomsterforretningen Orkideen, Jægersborg Allé 7, Charlottenlund.

**Larsen, Hans**, blomsterhandler; f. 19/7 1933 i Kbhvn., søn af Cajus Larsen; g. m. Gyda L., f. Jørgensen; handelsudd., etabl. s. blomsterhandler i Nærum; forhandling af blomster; medl. af Dansk Blomsterhandlerforening.

Adr.: Nærum Hovedgade 89, Nærum.

Firma: Nærum Blomster, Nærum Hovedgade 89, Nærum.

**Larsen, Hans**, anlægsgartner; medl. af Landsforeningen af danske Anlægsgartnere.

Adr.: Borup pr. Skævinge.

Firma: Hans Larsen, anlægsgartner, Borup pr. Skævinge.

**Larsen, Hans**, kirkegårdsgartner; medl. af Foreningen af danske Kirkegårdsledere.

Adr.: Degnemarken 12, Ringe.

**Larsen, Hans**, frugthandler; medl. af Landsorganisationen af Danmarks Frugt- og Blomsterhandlere.

Firma: Hans Larsen, frugthandler, Gyldenløvesgade 1, Odense.

**Larsen, Hans Aarsleff**, gartneriejer; f. 5/5 1912 i Fuglebjerg, Sorø amt, søn af tømrer Lars Chr. Larsen; g. 28/3 1936 m. Dagmar L., f. Fisker; udd. i fa. Haslev Blomsterekспорт og h. gartneriejerne Silius Nielsen, Sandved og Emil Poulsen, Esbjerg 1926–31, medhjælper h. sidstnævnte 1931–33, h. gartneriejer Christoffersen, Slagelse 1933–34, etabl. s. blomsterhandler i Kolding 1934–39, etabl. s. gartneriejer sst. 1939; produktion – u/glas: chrysanthemum, – friland: chrysanthemum; medl. af Alm. dansk Gartnerforening, kasserer f. sammes Kolding kreds 1956–64, medl. af best. f. GASA, Kolding 1950–56.

Adr.: Gøhlmannsvej 37, Kolding.

Firma: Hans Aarsleff Larsen, gartneriejer, Gøhlmannsvej 37, Kolding.

**Larsen, Hans Christian**, gartneriejer; f. 18/2 1899 i Tyrstbjerggyden, Odense amt, søn af gartneriejer Laur. Henning Larsen; g. 18/10 1938; udd. h. faderen og h. gartneriejer Marstrand, Odense 1913–17, frekventeret Vilvorde Havebrugshøjskole, medhjælper h. faderen 1919, etabl. s. gartneriejer og 1929 overtaget faderens virksomhed (grundlagt



**H. J. Larsen**  
gartneriejer  
Hjortespring, Herlev



**H. J. Larsen**  
anlægsgartner  
Fruens Bøge



**H. P. Larsen**  
frugthandler  
Kbhvn. N.

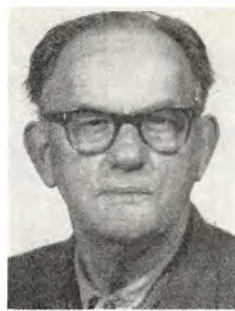

**H. Larsen**  
gartneriejer  
Stegsted pr. Odense

1898); produktion – u/glas: tomater, – friland: tidl. kartofler, porrer og selleri; medl. af Alm. dansk Gartnerforening og af Pårup menighedsråd.

Adr.: Tyrsbjerggyden pr. Korup Fyn.

Firma: H. C. Larsen, gartneriejer, Tyrsbjerggyden pr. Korup Fyn.

**Larsen, Hans Chr. Verner**, gartneriejer; f. 27/12 1920 i Bogense, søn af garver Hjalmar Larsen; g. 27/12 1946 m. Martha L., f. Pedersen; udd. h. gartneriejerne Viggo Larsen, Grønnegyde pr. Stige, Thurø Jensen, Harndrup, Peter Larsen, Odense og Knud Madsen, Marslev 1934–39, medhjælper h. gartneriejer Knud M. Larsen, Anderup, etabl. s. gartneriejer i Skallebølle 1949, i Båring s. 1950; produktion – u/glas: iris og påskeliljer, – friland: chrysanthemum, primula, jordbær m. v.

Adr.: Båring pr. Asperup.

Firma: Verner Larsen, gartneriejer, Båring pr. Asperup.

**Larsen, Hans Christian**, gartneriejer; f. 5/1 1912 i Vormark, Svendborg amt, søn af husmd. Vald. Helgesen; g. 14/12 1937 m. Frida L., f. Madsen; udd. i Hollufgårds gartneri, Odense, i Kortegaards Planteskole, Blangsted, h. gartneriejer Schmidt, Al-lese og i gartneriet Fraugdegård, Fraugde 1928–33, medhjælper bl. a. på Kalbygård, Låsby, etabl. s. gartneriejer i Låsby 1940 sm. m. hustruen, udvidet m. detailsalg af blomster 1943, virksomheden ombygget 1964; produktion: bl. a. cyclamen og kalan-choë, till. forhandling af blomster; medl. af Alm. dansk Gartnerforening, Dansk Blomsterhandlerfor-ening, Interflora-Danmark, GASA, Silkeborg, formd. f. Låsby skolekommission s. 1950, medl. af Låsby sogneråd s. 1962, af best. f. Låsby syge-kasse, fl. lokale tillidshverv.

Adr.: Låsby.

Firma: Laasby Blomsterforretning, Låsby.

**Larsen, Hans Dam**, gartner; f. 10/6 1941 i An-derup, Odense amt, søn af gartneriejer Knud Ma-rius Larsen; udd. h. faderen og h. gartneriejerne, Brdr. Christensen, Skrillinge og Ejnar Christensen,

Århus 1956–60, frekventeret Vilvorde Havebrugs-højskole, Frederiksborg højskole 1962, medhjælper h. faderen s. 1963 (virksomheden grundlagt af far-faderen 1900); produktion – u/glas: roser, plumo-sser, agurker og blomsterløgdrivning, – friland: nar-cisser, tulipaner og blomsterløg, till. frugtplantage.

Adr.: Anderup pr. Søhus.

Firma: Gartneriet Knudsgård, Anderup pr. Sø-hus.

**Larsen, Hans Jørgen**, gartneriejer; f. 16/5 1905 i Hjortespring, Kbhvn.s amt, søn af gartneriejer Christoffer Zacharias Larsen; udd. v. landbrug, udd. h. faderen og gartneriejerne Emil Holmberg, Husum og C. C. Christiansen, Husum, forpagtet part af faderens virksomhed 1934–46, etabl. s. gartneriejer og 1946 overtaget faderens virksom-hed (grundlagt af bedstefaderen Peder Larsen 1870); produktion – u/glas: meloner, gulerødder og salat, – friland: rabarber, jordbær og salat; medl. af Alm. dansk Gartnerforening.

Adr.: Sortemosevej, Herlev.

Firma: Gartneriet Enghaven, Sortemosevej, Hjortespring, Herlev.

**Larsen, Hans Jørgen**, anlægsgartner; f. 8/2 1921 i Rørup, Odense amt, søn af arbejdsmd. Rs. Chr. Larsen; g. 13/5 1951 m. Sigrid L., f. Jensen; udd. h. gartneriejer Vilh. Jensen, Odense, i Fengers frugtplantage, Hårby og h. plantageejer Vagn Pe-tersen, Munkebo 1939–44, studieophold i Sverige 1946–47, medhjælper h. anlægsgartner Sv. Hansen, Trenderup, etabl. s. anlægsgartner i Fruens Bøge 1956; anlægsgartneri; medl. af Alm. dansk Gart-nerforening.

Adr.: Thordals Allé 8, Fruens Bøge.

Firma: Hans J. Larsen, anlægsgartner, Thordals Allé 8, Fruens Bøge.

**Larsen, Hans Jørn**, blomsterhandler; medl. af Dansk Blomsterhandlerforening.

Firma: Blomsterforretningen Aavang, Løjtofte-vej 68, Nakskov.

**Larsen, Hans Peter**, frugthandler; f. 8/1 1908 i Præstø, søn af kusk Peter Larsen; udd. h. gartneriejer Harald Rasmussen, Brøndbyøster 1925–28, beskæftiget v. forskelligt erhverv 1928–46, etabl. s. frugthandler i Kbhvn. 1946, overtaget nuværende virksomhed 1961; forhandling af frugt og grønt.

Adr.: Vesterbrogade 98, Kbhvn. V.

Firma: H. P. Larsen, frugthandler, P. D. Løvs Allé 1, Kbhvn. N.

**Larsen, Hans Peter**, frugthandler; medl. af Landsorganisationen af Danmarks Frugt- og Blomsterhandlere.

Firma: Hans P. Larsen, frugthandler, Asnæs.

**Larsen, Hans R.**, gartneriejer; f. 8/5 1921 i Toreby, Maribo amt, søn af gartner Chr. Larsen; g. m. Esther L., f. Jørgensen; udd. h. gartneriejerne Rasmussen, Systofte, O. Svendsen, Nagelsti og H. M. Pedersen, Hvidovre 1936–41, etabl. s. gartneriejer i Nykøbing F. 1951; produktion – u/glas: chrysanthemum, tomater og radiser, – friland: chrysanthemum, meloner og persille; medl. af Alm. dansk Gartnerforening.

Adr.: Gåbensevej 81, Nykøbing F.

Firma: Hans Larsen, gartneriejer, Gåbensevej 81, Nykøbing F.

**Larsen, Harald**, gartneriejer; f. 11/1 1901 i Bellinge, Odense amt, søn af gartneriejer Mads Larsen; g. 16/10 1928 m. Anna L., f. Jensen; udd. h. faderen og h. gartneriejerne E. Svendsen, Kastrup og Brandt, Brønshøj 1917–21, etabl. s. gartneriejer i Odense 1922, i Stegsted s. 1946; produktion – u/glas: plumosus; medl. af Alm. dansk Gartnerforening, af best. f. Stegsted el-værk, f. Stegsted frysehus og Pårup forsamlingshus, formd. f. Pårup Gymnastikforening 1954–64, brandfoged.

Adr.: Stegsted pr. Odense V.

Firma: Harald Larsen, gartneriejer, Stegsted pr. Odense V.

**Larsen, Harald**, gartneriejer; f. 27/9 1915 i Rønnebæk, Præstø amt, søn af gårdejer Jens Chr. Larsen; g. 10/5 1940 m. Karen L., f. Rasmussen; udd. h. gartneriejerne N. Borella, Viggo Christensen og Holger Petersen, alle Næstved 1931–35, etabl. s. gartneriejer i Næstved 1957; gartneri og forhandling af blomster og grøntsager; medl. af Alm. dansk Gartnerforening.

Adr.: Sterkelsvej 24, Næstved.

Firma: Harald Larsen, gartneriejer, Sterkelsvej 24, Næstved.

**Larsen, Harald Christian**, gartneriejer; f. 21/4 1919 i Ugilt, Hjørring amt, søn af arbejdsmd. Otto Larsen; g. 31/12 1941 m. Inge L., f. Frederiksen; udd. i gartneriejerne Solhøj, Hedehusene, Petersen & Tiedemann, Tranegilde og Kettehøj, Brøndbyvester 1934–39, medhjælper fl. steder, førstemd. h. gartneriejer Henry Jensen, Glostrup og gartneriejer O. Brandt, Vridsløselille, etabl. s. gartneriejer i Ishøj 1957; produktion – u/glas: freesia, roser og tomater; medl. af Alm. dansk Gartnerforening.

Adr.: Valbyvej, Tåstrup.

Firma: Harald Chr. Larsen, gartneriejer, Valbyvej, Tåstrup.

**Larsen, Harald Lindberg**, gartneriejer; f. 18/1 1923 i Vrå, Hjørring amt, søn af gartneriejer Svenning Larsen; g. 25/5 1947 m. Jytte L. L., f. Petersen; udd. h. faderen 1937–42, medhjælper sst. 1958, forpagtet virksomheden 1958 sammen m. broderen Børge Lindberg Larsen, overtaget virksomheden 1964 (grundlagt 1895); produktion – u/glas: cyclamen, cloxenia, begonia og grønne planter, – friland: blomkål, gulerødder og porrer, till. detailsalg af frugt, grønt og blomster; medl. af Alm. dansk Gartnerforening, Dansk Blomsterhandlerforening og Interflora-Danmark.

Adr.: Engbovej 3, Vrå.

Firma: Brdr. Lindberg Larsen, gartneriejerne, Vrå.

**Larsen, Helge**, gartneriejer; f. 30/9 1921 i Vig, Holbæk amt; g. 30/7 1949 m. Edel L., f. Møller; udd. h. gartneriejerne P. Hansen, Asnæs og Frede Larsen, Sommersted 1936–40, frekventeret Vilvorde Havebrugshøjskole 1943–44, medhjælper i Norge 1946–48, h. gartneriejer Rosendal, Vanløse 1948–49, etabl. s. gartneriejer i Læsten 1949–53, i Onsild 1953–60, overtaget nuværende virksomhed 1960 (grundlagt 1930); produktion – u/glas: chrysanthemum, cyclamen, freesia og pelargonium, till. detailsalg og kransebinderi; medl. af Alm. dansk Gartnerforening.

Adr.: Bakkevej 4, Randers.

Firma: Helge Larsen, gartneriejer, Bakkevej 4, Randers.

**Larsen, Helge**, frugthandler; f. 3/8 1943 i Lyng, Sorø amt, søn af gartneriejer Henning Larsen; g. 16/10 1965 m. Ida Falkenberg L., f. Jørgensen; udd. h. gartneriejerne Flensted Andersen, Fuglebjerg, Chr. Hansen, Glostrup og Sinius Clausen, Rødovre 1958–62, frekventeret Gartner- og Frugtavlshøjskolen Søhus 1962, etabl. s. frugthandler i Sorø 1965; forhandling af frugt, grønt og blomster.

Adr.: Holbækvej 81, Sorø.

Firma: Helge Larsen, frugthandler, Banevej 3, Sorø.

**Larsen, Henning**, gartneriejer; f. 5/4 1918 i Lyng, Sorø amt, søn af parcellist Alfr. L. Larsen; g. 16/5 1942 m. Anna L., f. Pedersen; udd. i fl. gartnerier 1935–39, etabl. s. gartneriejer i Sorø; produktion – u/glas: begonia, cyclamen og udplantningsplanter, – friland: blomkål og gulerødder; medl. af Alm. dansk Gartnerforening, formd. f. sammes Sorø kreds, medl. af Lyng menighedsråd.

Adr.: Frederiksberg pr. Sorø.

Firma: Gartneriet Hundekilde, Frederiksberg pr. Sorø.

**Larsen, Henning**, gartneriejer; f. 9/4 1919 i Geddesby, Maribo amt, søn af karetmager Jens Lar-



**H. C. Larsen**  
gartneriejer  
Tåstrup



**H. L. Larsen**  
gartneriejer  
Vrå



**H. Larsen**  
gartneriejer  
Randers



**H. Larsen**  
gartneriejer  
Kruså

sen; g. 9/9 1945 m. Olga L., f. Nissen; udd. h. gartneriejerne Th. Hansen og Arne Rasmussen, Eskildstrup 1934–39, medhjælper fl. steder, etabl. s. gartneriejer i Kruså 1954; produktion – u/glas: cyclamen, roser, stuebegonia og grønne planter, – friland: jordbær og blomkål; medl. af Dansk Blomsterhandlerforening.

Adr.: Kruså.

Firma: Fjordvejens Gartneri, Kruså.

**Larsen, Henning**, gartneriejer; f. 4/9 1922 i Nørresundby, søn af ovnpasser Anton Larsen; g. 2/12 1946 m. Valborg L., f. Christoffersen; udd. h. gartneriejerne Bramwell Sanden, N. Uttrup, Ths. Thomsen, Nørresundby, Chr. V. Lind, Ålborg og Chr. Nielsen, Stige 1936–40, medhjælper h. gartneriejerne Carl Andersen, Hvidovre og Malthe Borch, Ålborg, førstemd. h. gartneriejer Hassing Poulsen, Ø. Uttrup 1943–47, etabl. s. gartneriejer i Vestbjerg 1947–60, i Sulsted s. 1960; produktion – friland: gulerødder, kål, løg og selleri; medl. af Alm. dansk Gartnerforening, af Sulsted-Ajstrup sogneråd s. 1954, sognerådsformd. s. 1955, vurderingsmd. t. ejendomsskyld, medl. af byudviklingsudvalget f. Ålborgegnen.

Adr.: Sulsted.

Firma: Gartneriet Kuskgård, Sulsted.

**Larsen, Henning**, blomsterhandler; f. 1/10 1923 i Randers, søn af skræddermester Lars Chr. Larsen; g. 22/9 1957 m. Annelise L., f. Fogde Pedersen; udd. h. gartneriejerne Jakob Christensen og Aage Bruus, begge Nibe og Peter Hansen, S. Tranders pr. Gistrup 1937–42, gartnerformd. h. sidstnævnte 1942–57, etabl. s. gartneriejer i Nibe 1957, udvidet m. detailsalg af blomster og 1961 overtaget nuværende virksomhed; produktion – friland: jordbær, kål og porrer, till. forhandling af blomster, frugt og grønt; medl. af Alm. dansk Gartnerforening, Dansk Blomsterhandlerforening og Interflora-Danmark.

Adr.: Ll. Nørregade 5, Nibe.

Firma: Blomsterforretningen Karen, Ll. Algade 7, Nibe.

**Larsen, Henning Steenberg**, gartneriejer; f. 9/2 1940 i Kbhvn., søn af proprietær Hans Steenberg Larsen; g. 16/12 1961 m. Ingrid Margrethe L., f. Clausen; udd. v. landbrug, gårdbestyrer på Højgård, Tune 1961–62, h. faderen 1962–63, etabl. s. gartneriejer i Lyngby og 1963 optaget s. medindehaver i nuværende virksomhed; produktion – u/glas: cyclamen.

Adr.: Lundtoftevej 82 A, Lyngby.

Firma: Gartneriet Emdruphøj, Lundtoftevej 82 A, Lyngby.

**Larsen, Henrik**, frugthandler; medl. af Landsorganisationen af Danmarks Frugt- og Blomsterhandlere.

Firma: Henrik Larsen, frugthandler, Banegårdspladsen, Slagelse.

**Larsen, Henry**, gartner; medl. af Alm. dansk Gartnerforening.

Adr.: Lilletoften 2, Skovlunde.

**Larsen, Herluf**, gartneriejer; f. 10/6 1929 i Lumby Mark, Odense amt, søn af gartneriejer Rs. Chr. Larsen; g. 18/3 1954 m. Karen L., f. Nielsen; udd. h. faderen og h. gartneriejer Edgar Boysen, Bellinge 1943–47, medhjælper h. gartneriejer Poul Mose, Glamsbjerg, gartnerformd. i Norge 1952–53, etabl. s. gartneriejer i Anderup 1954; produktion – u/glas: plumosus og vinterstjerner, – friland: blomsterløg (tulipaner, hyacinter, narcisser og crocus); medl. af Alm. dansk Gartnerforening, GASA, Odense og af sammes blomsterløgudvalg.

Adr.: Anderup pr. Stige Fyn.

Firma: Gartneriet Gammelgård, Anderup pr. Stige Fyn.

**Larsen, Hjalmar**, gartneriejer; f. 1/4 1913 i Smørum, Kbhvn.s amt, søn af skomager Jens Larsen; g. m. Edith L., f. Nielsen; udd. h. gartneriejer A. P. Nielsen, Smørum 1928–33, medhjælper sst. og h. gartneriejerne Emil Poulsen, Virum og Burchardt, Tårnby, etabl. s. gartneriejer i Hove Overdrev 1941; produktion – friland: gulerødder, salat og majs; medl. af Alm. dansk Gartnerforening.

Adr.: Hove Overdrev pr. Veksj Sjølland.



**H. Larsen**  
gartneriejer  
Hove Overdrev pr. Veksp  
Sjælland



**H. Larsen**  
plantageejer  
Harridslev pr. Randers



**H. Larsen**  
gartneriejer  
Ballerup



**H. Larsen**  
gartneriejer  
Sigerslevvester pr.  
Frederikssund

**Larsen, Holger**, plantageejer; f. 5/12 1901 i Hillerød, søn af tilskærer Carl P. Larsen; g. 5/12 1926 m. Ida L., f. Hauer; udd. i nuværende virksomhed (grundlagt 1911); medhjælper h. planteskoleejer P. Kruuse, Tilst, driftsleder på lærestedet 1922–49, etabl. s. plantageejer og 1949 overtaget virksomheden (grundlagt 1911); frugtplantage, speciale: æbler og blommer; medl. af Alm. dansk Gartnerforening, Danmarks Erhvervsfrugtavlforening og af best. f. GASA, Randers 1948–61.

Adr.: Harridslev pr. Randers.  
Firma: Gimming Planteskole, Harridslev pr. Randers.

**Larsen, Holger**, gartneriejer; f. 4/1 1907 i Ballerup, Kbhvn.s amt, søn af gartner Peter Larsen; g. 10/3 1935 m. Agnes L., f. Rasmussen; udd. v. gartneri 1921–26, frekventeret Vilvorde Havebrugshøjskole og landbrugsskole, etabl. s. gartneriejer i Ballerup 1938, på nuværende adr. s. 1964; produktion – u/glas: anemoner, latyrus, margueritter, tomater m. v.; medl. af Alm. dansk Gartnerforening.

Adr.: Pederstrupvej, Ballerup.  
Firma: Holger Larsen, gartneriejer, Pederstrupvej, Ballerup.

**Larsen, Holger**, gartneriejer; f. 9/1 1924 i Græse, Frederiksborg amt, søn af gårdejer Laur. Larsen; g. m. Birthe L., f. Schäffer; udd. h. gartneriejer Erik Petersen, Ølstykke og i Norge 1942–44 og 1946–50, etabl. s. gartneriejer i Sigerslevvester 1952; produktion: jordbær, meloner og kartofler; medl. af Alm. dansk Gartnerforening.

Adr.: Sigerslevvester pr. Frederikssund.  
Firma: Holger Larsen, gartneriejer, Sigerslevvester pr. Frederikssund.

**Larsen, Holger**, formand; medl. af Alm. dansk Gartnerforening.

Firma: Taasinge Frugtsalgforening, Troense.

**Larsen, H. P.**, gartner; medl. af Alm. dansk Gartnerforening.

Adr.: Asnæs.

**Laurfelt, Hugo**, gartner; medl. af Alm. dansk Gartnerforening.

Adr.: Steenbergsvej 28, Kbhvn. Valby.

**Larsen, Hugo C.**, gartneriejer; f. 1/2 1919 i Vilstrup, Hjørring amt, søn af landmd. Niels Larsen; g. 20/4 1946 m. Ruth L., f. Falke; udd. i Kuranstalten Frydenstrands gartneri, Frederikshavn 1934–39, etabl. s. gartneriejer i Hejninge; produktion – u/glas: radiser, persille og tomater, – friland: stedmoder, jordbær, radiser og rosenkål; medl. af Alm. dansk Gartnerforening.

Adr.: Hejninge pr. Slagelse.  
Firma: Hugo C. Larsen, gartneriejer, Hejninge pr. Slagelse.

**Larsen, Ingolf**, gartneriejer; f. 29/9 1921 i Skjød, Skanderborg amt, søn af skrædder Martinus Larsen; g. 11/11 1944 m. Else Marie L., f. Ulrich; udd. h. gartneriejer Carl Jacobsen, Hasle og i gartneriet Mona, Hasle 1935–40, medhjælper i gartneriet Solhøj, Århus 1940–45, gartneribestyrer i Brabrand 1945–51, etabl. s. gartneriejer i Slet og 1951 overtaget nuværende virksomhed (grundlagt 1924); produktion – u/glas: freesia, primula malacoides, agurker og tomater, – friland: georginer; medl. af Alm. dansk Gartnerforening.

Adr.: Slet pr. Tranbjerg J.  
Firma: Ingolf Larsen, gartneriejer, Slet pr. Tranbjerg J.

**Larsen, Ingvard H.**, gartneriejer; f. 23/7 1919 i Bøstrup, Svendborg amt; udd. s. gartner, etabl. s. gartneriejer i Svendborg; medl. af Alm. dansk Gartnerforening.

Adr.: Skt. Jørgens Vej 19, Svendborg.  
Firma: I. H. Larsen, gartneriejer, Skt. Jørgens Vej 19, Svendborg.

**Larsen, Ingvar Vagner**, anlægsgartner; f. 12/8 1916 i Fårevejle, Holbæk amt, søn af landmd. Poul Larsen; g. 1/6 1940 m. Eva L., f. Espenhain Hansen; udd. h. anlægsgartner H. P. Samuelsen, Hvidovre 1950–54, bestyrer f. Erstad Jørgensens an-



**I. Larsen**  
gartneriejer  
Slet pr. Tranbjerg J.



**I. H. Larsen**  
gartneriejer  
Svendborg



**I. V. Larsen**  
anlægsgartner  
Hvidovre



**J. Larsen**  
gartneriejer  
Rødvig Stevns

lægsgartneri, Hvidovre 1954–61, etabl. s. anlægsgartner og 1961 overtaget virksomheden (grundlagt 1920); sten- og flisearbejde; tildelt ærespræmie og sølvmedalje på udstillingen »Blomster i Forum« 1964, sølvmedalje på blomsterudstillingen sst. 1958; medl. af Alm. dansk Gartnerforening og Landsforeningen af danske Anlægsgartnere.

Adr.: Holmelundsvej 12, Hvidovre.

Firma: I. Vagner Larsen, anlægsgartner, Holmelundsvej 12, Hvidovre.

**Larsen, Ivan**, gartneriejer; medl. af Alm. dansk Gartnerforening.

Firma: Gartneriet Sofienborg, Øerne pr. Helsingør.

**Larsen, Jens**, gartneriejer; f. 18/3 1920 i Rødvig, Præstø amt, søn af parcellist N. P. Larsen; g. 3/1 1942 m. Gurli L., f. Jensen; udd. h. gartneriejerne Rasmussen, Rødvig, Nielsen, Dragør, Aug. Hansen, Kastrup og Johs. Hansen, Rødovre 1934–39, medhjælper h. sidstnævnte og h. gartneriejer Fritz Petersen, Rødovre, etabl. s. gartneriejer i Rødvig 1946; produktion – u/glas: chrysanthemum, tulipaner og udplantningsplanter, – friland: chrysanthemum; medl. af Alm. dansk Gartnerforening.

Adr.: Strandvejen, Rødvig Stevns.

Firma: Jens Larsen, gartneriejer, Rødvig Stevns.

**Larsen, Jens**, frugthandler; medl. af Frugthandlerforeningen af 1889.

Firma: Frugtforretningen Jenla, Jægersborg Allé 42, Charlottenlund.

**Larsen, Jens Aage**, gartneriejer; medl. af Alm. dansk Gartnerforening.

Firma: Jens Aage Larsen, gartneriejer, Kerte pr. Årup.

**Larsen, Jens Chr.**, anlægsgartner; medl. af Alm. dansk Gartnerforening.

Adr.: Hesselbjerg pr. Vejby.

Firma: Jens Chr. Larsen, anlægsgartner, Hesselbjerg pr. Vejby.

**Larsen, J. M.**, blomsterhandler; medl. af Dansk Blomsterhandlerforening.

Firma: Arden Handelsgartneri, Vestergade 21, Arden.

**Larsen, Jens Kristian**, gartner; medl. af Alm. dansk Gartnerforening.

Adr.: Gladsaxe Møllevej 58, Søborg.

**Larsen, Jens Otto**, gartner; medl. af Alm. dansk Gartnerforening.

Adr.: Gammellosevej 185, Lyngby.

**Larsen, Johannes**, anlægsgartner; f. 1/9 1899 i Kirkeby, Svendborg amt, søn af husmd. Jens Larsen; g. 31/3 1925 m. Ketty L., f. Jensen; udd. h. gartneriejer Petersen, Ballen, Gl. Hestehave Frugtplantage, Svendborg og i gartneriet Virkelyst, Fåborg 1914–19, frekventeret Årslev Gartnerskole 1919, undergartner v. Jægerspris slot, etabl. s. anlægsgartner i Hornbæk 1923; anlægsgartneri, speciale: tennisbaner; medl. af Landsforeningen af danske Anlægsgartnere.

Adr.: Ndr. Strandvej 367, Hornbæk.

Firma: Johs. Larsen, anlægsgartner, Ndr. Strandvej 367, Hornbæk.

**Larsen, Johannes**, gartneriejer; f. 16/3 1918 i Vejby, Frederiksborg amt, søn af karetmager Hans Larsen; g. m. Anny L., f. Nielsen; udd. h. gartneriejer Johansen, Tisvilde, etabl. s. gartneriejer i Vejby 1940; produktion – u/glas: chrysanthemum og udplantningsplanter, till. detailsalg af frugt, grønt og blomster; medl. af Alm. dansk Gartnerforening og Dansk Blomsterhandlerforening.

Adr.: Stationsvej 20, Vejby.

Firma: Vejby Gartneri, Stationsvej 20, Vejby.

**Larsen, Johannes**, gartneriejer; f. 12/6 1926 i Dreslette, Odense amt, søn af gartneriejer Hans Chr. Larsen; g. 5/5 1956 m. Ruth L., f. Lunde; udd. h. faderen og h. gartneriejer Rs. Chr. Larsen, Bakkens Bo pr. Søhus 1940–44, frekventeret Vilvorde Havebrugshøjskole 1947–48, etabl. s. gartneriejer i Bellinge 1956; produktion – u/glas: to-



**J. Larsen**  
gartneriejer  
Vejby



**J. Larsen**  
gartneriejer  
Bellingbro pr. Bellinge



**J. Larsen**  
gartneriejer  
Hjortespring, Herlev



**J. Larsen**  
gartneriejer  
Grønnegyde pr. Stige Fyn

mater, – friland: jordbær; medl. af Alm. dansk Gartnerforening.

Adr.: Bellingbro pr. Bellinge.

Firma: Johs. Larsen, gartneriejer, Bellingbro pr. Bellinge.

**Larsen, Johannes**, gartneriejer; f. 16/5 1932 i Hjortespring, Kbhvn.s amt, søn af gartneriejer Jens P. Larsen; g. 19/2 1955 m. Ruth L., f. Christensen; udd. h. faderen og h. gartneriejerne P. Nielsen, Hareskov, P. Kragh, Mørkhøj og Gren Petersen, Islevbro 1946–51, frekventeret Haslev udvidede højskole, medhjælper i gartneriet Højstenshus, Herlev 1951–55, etabl. s. gartneriejer og 1955 overtaget faderens virksomhed (grundlagt 1923); produktion – u/glas: udplantningsplanter, chrysanthemum, meloner og salat, – friland: chrysanthemum; medl. af Alm. dansk Gartnerforening.

Adr.: Skinderskovvej 95–103, Herlev.

Firma: Gartneriet Krebsløj, Skinderskovvej 95-103, Hjortespring, Herlev.

**Larsen, Johannes**, gartner; medl. af Alm. dansk Gartnerforening.

Firma: Johs. Larsen, gartner, Kastanievej 1, Greve Strand.

**Larsen, J. Rosendal**, frugthandler; medl. af Landsorganisationen af Danmarks Frugt- og Blomsterhandlere.

Firma: J. Rosendal Larsen, frugthandler, Bredgade 48, Herning.

**Larsen, Jul.**, blomsterhandler; medl. af Dansk Blomsterhandlerforening.

Firma: Jul. Larsen, blomsterhandler, Østergade 18, Hesselager.

**Larsen, Jørgen**, gartneriejer; f. 28/4 1905 i Tanderup, Odense amt, søn af vognmd. Jørgen Chr. Larsen; g. 13/10 1929 m. Anna Marie L., f. Jørgensen; udd. h. gartneriejerne Thv. Madsen, Åsum og Sinius Clausen, Nørre-Åby samt i Middelfart sygehus' gartneri 1922–26, medhjælper h. gartneriejer Nielsen, Ø. Skerninge, etabl. s. gartneriejer i

Kirkendrup 1929; produktion – u/glas: freesia, iris, koralgrene og agurker; medl. af best. f. Freesia-pakkecentralen, Odense 1963–65.

Adr.: Kirkendrup pr. Næsby Fyn.

Firma: Jørgen Larsen, gartneriejer, Kirkendrup pr. Næsby Fyn.

**Larsen, Jørgen**, gartneriejer; f. 28/4 1929 i Lumby, Odense amt, søn af gartneriejer Laur. Th. Larsen; g. 6/8 1953 m. Aase L., f. Wichmann; prælminæreksm. 1948, udd. h. faderen og h. gartneriejer Th. Jensen, Grønnegyde 1943–46, studieophold i Holland 1948–49, i USA 1951–52, frekventeret Vallekilde højskole, medhjælper h. gartneriejer Sv. Bruun jun., Avedøre 1950, etabl. s. gartneriejer i Grønnegyden 1959, till. gartnerformd. h. faderen 1952–61, forpagtet en af faderens virksomheder («Kernen») 1962; produktion – u/glas: bougainvillea, anthurium og saintpaulia (potteplanter), – friland: tulipaner; medl. af Alm. dansk Gartnerforening, Odense kreds.

Adr.: Lumby pr. Beldringe.

Firma: Gartneriet 3 Kanten, Grønnegyde pr. Stige Fyn.

**Larsen, Jørgen**, frugthandler; f. 29/7 1939 i Nyborg, søn af tømrer Anker Larsen; g. 24/9 1960 m. Inge Tove L., f. Knudsen; etabl. s. frugthandler på Frbg. og 1965 overtaget nuværende virksomhed; forhandling af frugt og grønt; medl. af Frugthandlerforeningen af 1889.

Adr.: Leddet 10, Glostrup.

Firma: Frugtforretningen Store Godthåb, Godthåbsvej 39, Kbhvn. F.

**Larsen, Jørgen**, planteskollejer; medl. af Alm. dansk Gartnerforening.

Firma: Lindbjerg Planteskole, Ejstrupholm.

**Larsen, Jørgen Dreyer**, anlægsgartner; medl. af Landsforeningen af danske Anlægsgartnere.

Adr.: Ventegodtvej 5, Hornbæk.

Firma: Jørgen Dreyer Larsen, anlægsgartner, Ventegodtvej 5, Hornbæk.



**J. F. Larsen**  
gartneriejer  
Lysholm pr. Haslev



**J. K. V. Larsen**  
planteskoleejer  
Haderslev

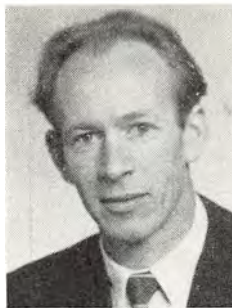

**J. V. Larsen**  
gartneriejer  
Jystrup Midtsj.



**K. W. Larsen**  
anlægsgartner  
Lyngby

**Larsen, Jørgen Frede**, gartneriejer; f. 2/4 1931 i Tappernøje, Præstø amt, søn af arbejdsmd. Henry Larsen; g. 26/11 1955 m. Dorit L., f. Hald Pedersen; udd. h. gartneriejerne A. Jensen, Tappernøje, H. J. Hansen, Vordingborg og Aage Petersen, Næstved 1945–51, frekventeret Beder Gartnerskole, bestyrer af Sv. Bille Linds gartneri 1955–60, etabl. gartneri i Lysholm 1960; produktion – u/glas: stuebegonia og agurker, till. løgdrievning; medl. af Alm. dansk Gartnerforening, af best. f. sammes Østsjællands kreds, repræsentant for Østsjællands kreds, medl. af best. f. Gartnerforeningen for Haslev og Omegn.

Adr.: Lysholm pr. Haslev.

Firma: Jørgen Larsen, gartneriejer, Lysholm pr. Haslev.

**Larsen, Jørgen Just**, grosserer; medl. af Foreningen af Frugtgrossister i København.

Firma: J. Just Larsen, grosserer, Grønttorvet 28, Kbhvn. Valby.

**Larsen, Jørgen Kristian Vestergaard**, planteskoleejer; f. 20/1 1922 i Emmerlev, Tønder amt, søn af lærer Laur. Anton Larsen; g. 19/9 1948 m. Helga L., f. Brink; frekventeret Skibelund efterskole, udd. h. gartneriejerne Lorenz Jepsen, Højer, Arne Sams, Kruså, Peter J. Skovrup, Hoptrup og L. C. Jensen, Haderslev 1938–44, medhjælper h. gartneriejer N. Chr. Thorsen, Haderslev, etabl. s. anlægsgartner i Haderslev 1946–48 sm. m. anlægsgartner Franz Novak, etabl. s. planteskoleejer sst. 1948 sm. m. anlægsgartner K. A. Anthonen, eneindehaver s. 1956; forhandling af planter, speciale: rhododendron, stedsegrønt og hængebirk, till. anlægsgartneri, bl. a. anlæg v. boligkarreer, motel i Haderslev, privathaver m. m.; medl. af Alm. dansk Gartnerforening og Landsforeningen af danske Anlægsgartnere.

Adr.: Simmerstedvej 79, Haderslev.

Firma: Jørgen Vestergaard Larsen, planteskole, anlægsgartneri, Simmerstedvej 79, Haderslev.

**Larsen, Jørgen Verner**, gartneriejer; f. 20/10 1928 i Karlslunde, Kbhvn.s amt; g. 5/1 1957 m.

Esther L., f. Hansen; udd. h. gartneriejerne Hans Petersen, Hedehusene og Bjørn Sivertsen, Rødovre samt i »Den gamle Have«, Frederiksdal 1944–48, etabl. s. gartneriejer i Jystrup Midtsj. 1956; produktion – u/glas: begonia, cyclamen, freesia og hortensia; medl. af Alm. dansk Gartnerforening.

Adr.: Jystrup Midtsj.

Firma: Jørgen Larsen, gartneriejer, Jystrup Midtsj.

**Larsen, K.**, blomsterhandler; medl. af Dansk Blomsterhandlerforening.

Firma: Sandbjerg Blomster, Øresundsvej 108, Kbhvn. S.

**Larsen, Kai Brøchner**, gartneriejer; f. 18/6 1928 i Skrillinge, Odense amt, søn af chauffør Karl Brøchner Larsen; g. 29/10 1949 m. Rita L., f. Andersen; udd. h. gartneriejerne Jørgen Hansen, Middelfart og Peter Kortegård, Odense 1944–48, fabriksarbejder 1950–57, till. etabl. s. gartneriejer i Middelfart 1954; produktion – u/glas: tomater, – friland: asparges og jordbær.

Adr.: Bogensevej, Middelfart.

Firma: Gartneriet Vesterhegn, Bogensevej, Middelfart.

**Larsen, Kaj**, blomsterhandler; medl. af Landsorganisationen af Danmarks Frugt- og Blomsterhandlere.

Firma: Kaj Larsen, blomsterhandler, Ørbæk.

**Larsen, Kaj**, blomsterhandler; medl. af Dansk Blomsterhandlerforening.

Firma: Blomsterhandler Frausing-Borch's eftf., Jernbanevej 17, Holbæk.

**Larsen, Kaj Gerhard**, blomsterhandler; f. 27/5 1922 i Birkende, Odense amt, søn af gartner Alb. Harald Aksel Larsen; g. 27/3 1948 m. Dagny Johanne L., f. Jensen; udd. v. Ryegårds herregårdsgartneri, Kirke-Såby, h. gartneriejer N. Nørgaard, Slagelse og h. faderen 1938–42, medhjælper på Andersvænge, Slagelse (centralinstitution u. åndssvageforsorgen) 1943–44, etabl. s. blomsterhandler i





**K. Larsen**  
gartneriejer

Nonnebo pr. Langeskov



**K. B. Larsen**  
anlægsgartner

Kolding



**K. M. Larsen**  
gartneriejer

Anderup pr. Sphus



**L. Larsen**  
gartneriejer

Mern

Holbæk 1948, overtaget nuværende virksomhed 1961 (grundlagt 1843); forhandling af blomster; medl. af Dansk Blomsterhandlerforening, kasserer f. sammes Midtsjællands kreds.

Adr.: Klosterporten 4, Holbæk.

Firma: Frausing-Borch's efft., blomsterhandel, Jernbanevej 17, Holbæk.

**Larsen, Kaj Lindberg**, blomsterhandler; f. 9/2 1915 i Vrå, Hjørring amt, søn af gartneriejer Svenning Larsen; g. 31/1 1943 m. Eva L. L., f. Uggerby; udd. h. faderen, h. gartneriejer Johs. Andersen, Vejgård og i blomsterforretningen Flora, Ålborg 1929–34, medhjælper fl. steder, dekoratør h. blomsterhandler Laur. Nielsen, Brønderslev 1939–46, etabl. s. blomsterhandler i Hjørring og 1946 overtaget nuværende virksomhed (grundlagt ca. 1860), på nuværende adr. s. 1965; forhandling af blomster; medl. af Dansk Blomsterhandlerforening og Interflora-Danmark.

Adr.: Dronningensgade 2, Hjørring.

Firma: Kaj Lindberg Larsen, blomsterhandler, Østergade 14, Hjørring.

**Larsen, Kaj Wudum**, anlægsgartner; f. 7/1 1907 i Kbhvn., søn af tjener Michael Larsen; g. 17/4 1935 m. Kirsten Willemoes L., f. Willemoes Jørgensen; udd. h. planteskoleejer Tersskov, Høng og i fa. Vesterbygaards Have, Jerslev 1921–25, frekventeret Vilvorde Havebrugshøjskole 1926–27, medhjælper sst., studieophold i Frankrig, etabl. s. anlægsgartner i Lyngby 1938; anlægsgartneri, speciale: vedligeholdelse af haver, anlæg og kommunale parker; medl. af Alm. dansk Gartnerforening og Landsforeningen af danske Anlægsgartnere, medl. af best. f. sammes Kbhvn.s kreds og medl. af sammes undervisnings-, prydplante-, redaktions- og normudvalg.

Adr.: Lyacvej 14, Lyngby.

Firma: Kaj W. Larsen, anlægsgartner, Lyacvej 14, Lyngby.

**Larsen, Karen**, frugthandler; medl. af Frugthandlerforeningen af 1889.

Firma: Frugtforretningen Alliance, Frederiksstadsvej 215, Brønshøj.

**Larsen, Karl**, gartneriejer; f. 6/4 1927 i Rynkeby, Odense amt, søn af gårdejer Hans Marius Laur. Larsen; g. 19/2 1954 m. Ellen Aagaard L., f. Jessen; udd. i Sellebjerg herregårdsgartneri, Marslev og h. gartneriejer Karl Jørgensen, Åsum 1942–46, frekventeret Beder Gartnerskole 1949–50, faglærer på optagelseshjemmet Hvidborg, Hvidovre 1950–61, etabl. s. gartneriejer i Nonnebo 1961; produktion – u/glas: tomater; medl. af Alm. dansk Gartnerforening.

Adr.: Nonnebo pr. Langeskov.

Firma: Karl Larsen, gartneriejer, Nonnebo pr. Langeskov.

**Larsen, Karl Kryger**, gartneriejer; f. 1/4 1913 i Rorslev, Odense amt, søn af tømrer Anton Marius Larsen; udd. s. gartner og etabl. s. gartneriejer i Rorslev 1946; produktion: bl. a. chrysanthemum; medl. af Alm. dansk Gartnerforening.

Adr.: Rorslev pr. Blanke.

Firma: K. Kryger Larsen, gartneriejer, Rorslev pr. Blanke.

**Larsen, Keld**, planteskoleejer.  
Firma: Gundestrup Planteskole, Gundestrup pr. Grevinge.

**Larsen, K. Hartvig**, gartner; medl. af Alm. dansk Gartnerforening.

Adr.: Nygårdsvej 65, Kbhvn. Ø.

**Larsen, Kirstine Marie**, frugthandler; f. 15/8 1905 i Agger, Thisted amt, datter af gårdejer Søren Hundahl; g. 26/12 1935 m. frugthandler Andr. L., død 1956; s. 1956 videreført ægtefællens virksomhed (grundlagt 1935); forhandling af frugt, grønt og blomster; medl. af Frugthandlerforeningen af 1889 og af Valby Handelsforening.

Adr.: Solskrænten 58, Kbhvn. Valby.

Firma: Larsen's Frugt, Lyshøj Allé 19, Kbhvn. Valby.

**Larsen, Kjeld Brychmann**, anlægsgartner; f. 10/3 1921 i Seest, Ribe amt, søn af lærer Bent Larsen; g. 5/4 1947 m. Ragnhild L., f. Ebbesen; udd. h.

gartneriejerne Bredskov og Gamst, begge Kolding 1935–39, frekventeret Ollerup Gartnerskole 1940–41, medhjælper h. førstnævnte læremester og h. gartneriejer Lykke Johansen, Kolding, etabl. s. gartneriejer i Dalby 1948–58, gartner v. Statens Arbejdshus, Sønder-Omme 1958–64, etabl. s. anlægsgartner i Kolding og 1965 optaget s. medindehaver i nuværende virksomhed (grundlagt 1925); anlægsgartneri; medl. af Alm. dansk Gartnerforening, af best. f. sammes Kolding kreds 1955, af best. f. GASA, Kolding 1956.

Adr.: Alpehøj 2, Kolding.

Firma: Jacob Nielsen, anlægsgartner, Koldingbjerg 36, Kolding.

**Larsen, Kn.**, frugthandler; medl. af Frugthandlerforeningen af 1889.

Firma: Gammelholms Torvehalle, Holbergsgade 30, Kbhvn. K.

**Larsen, Knud**, gartneriejer; f. 20/4 1924 i Alsele, Odense amt, søn af gartneriejer Laur. Chr. Larsen; g. 5/4 1953 m. Aase L., f. Jacobsen; udd. h. faderen og h. gartneriejerne Otto Larsen og Knud Petersen, begge Bellinge 1938–42, medhjælper h. gartneriejer Laur. Th. Larsen, Grønnegyde pr. Stige, etabl. s. gartneriejer i Trøstrup 1958; produktion – u/glas: plumosus, – friland: jordbær, asparges og blomkål; medl. af Alm. dansk Gartnerforening.

Adr.: Trøstrup pr. Korup Fyn.

Firma: Knud Larsen, gartneriejer, Trøstrup pr. Korup Fyn.

**Larsen, Knud**, planteskoleejer; f. 17/1 1927 i Årby, Holbæk amt, søn af gartneriejer Emil Larsen; g. 23/4 1949 m. Maren Ketty L., f. Andersen; udd. h. faderen og h. gartneriejer Hjortso, Svebølle samt i Asger M. Jensens Planteskole, Holmstrup 1941–45, etabl. s. planteskoleejer i Kalundborg 1949; forhandling af planter; medl. af Dansk Planteskoleejerforening, formd. f. Kalundborg skolekommission, medl. af Kalundborg menighedsråd.

Adr.: Slagelsevej 245, Kalundborg.

Firma: Kalundborg Planteskole, Slagelsevej 245, Kalundborg.

**Larsen, Knud**, gartner; medl. af Alm. dansk Gartnerforening.

Adr.: Gavnø pr. Næstved.

**Larsen, Knud Eigil**, planteskoleejer; f. 17/1 1927 i Årby, Holbæk amt, søn af gartneriejer Emil Larsen; g. 23/4 1949 m. Maren Ketty L., f. Andersen; udd. h. faderen og h. planteskoleejer Hjortso, Svebølle samt i Asger M. Jensens Planteskole, Holmstrup 1941–45, etabl. s. planteskoleejer i Kalundborg 1949; forhandling af planter; medl. af Dansk Planteskoleejerforening, Alm. dansk Gartnerforening og Nordrose, formd. f. Årby skolekommission, medl. af Årby menighedsråd og sundhedskommission.

Adr.: Slagelsevej 245, Kalundborg.

Firma: Kalundborg Planteskole, Slagelsevej 245, Kalundborg.

**Larsen, Knud Marius**, gartneriejer; f. 19/9 1893 i Anderup, Odense amt, søn af gartneriejer Ole Larsen; g. 6/5 1927 m. Marie L., f. Dam; udd. h. faderen og h. gartneriejer Marius Larsen, Grønnegyde pr. Fyn 1907–12, frekventeret Langelands højskole, medhjælper h. gartneriejer Chr. K. Petersen, Emdrup, gartnerformd. h. faderen 1916, etabl. s. gartneriejer og 1927 overtaget virksomheden (grundlagt 1900); produktion – u/glas: roser, plumosus, agurker og blomsterløgdrivning, – friland: narcisser, tulipaner og blomsterløg, till. frugtplantage; medl. af Alm. dansk Gartnerforening, medstifter og medl. af Gartnerens Salgsforening, Odense, medl. af repræsentantskabet f. Gartner- og Frugtavlshøjskolen Søhus, medstifter af Langesø løgpark, af sammes arbejdsudvalg, medl. af best. f. Stige friskole 1935, formd. 1952–60.

Adr.: Anderup pr. Søhus.

Firma: Gartneriet Knudsgård, Anderup pr. Søhus.

**Larsen, L.**, overgartner, graver; medl. af Alm. dansk Gartnerforening.

Adr.: Anders Larsens Vej, Holbæk.

**Larsen, Lars Peter**, gartneriejer; f. 17/10 1907 i Skæve, Hjørring amt, søn af landmd. Anton Larsen; g. 16/5 1942 m. Olga L., f. Andersen; udd. v. landbrug, medhjælper i gartneriet Ullerupgård, Store-Magleby, etabl. s. gartneriejer i Ejby 1942, i Herstedøster s. 1951; produktion – u/glas: meloner, tomater og persille, – friland: blomkål og løg; medl. af Alm. dansk Gartnerforening.

Adr.: Herstedøstervej, Glostrup.

Firma: Lars P. Larsen, gartneriejer, Herstedøstervej, Glostrup.

**Larsen, Laurits**, gartneriejer; f. 22/7 1900 i Mern, Præstø amt, søn af karetmager Jens Larsen; g. m. Minna L., f. Christiansen; udd. h. gartneriejerne Anders Larsen, Holbæk, Otto Hansen, Tølløse og Chr. Petersen, Emdrup 1916–21, medhjælper h. gartneriejer N. C. Nielsen, Charlottenlund, etabl. s. gartneriejer i Mern 1924; medl. af Alm. dansk Gartnerforening.

Adr.: Mern.

Firma: Laur. Larsen, gartneriejer, Mern.

**Larsen, Laurits**, gartneriejer; f. 29/6 1909 i Kongeskov, Præstø amt; g. 10/11 1935 m. Maja L., f. Larsen; udd. h. gartneriejerne Aavang og Viggo Pedersen, begge Mørkhøj og N. O. Poulsen, Næstved 1926–31, medhjælper sst., etabl. s. gartneriejer i Herlev 1940, i Ledøje s. 1954; produktion – u/glas: grønne planter og udplantningsplanter, – friland: georginer; medl. af Alm. dansk Gartnerforening.

Adr.: Ågerupvej, Ballerup.

Firma: Laur. Larsen, gartneriejer, Ågerupvej, Ballerup.



**L. T. Larsen**  
gartneriejer  
Stige Fyn



**L. Larsen**  
laboratorieleder  
Kbhvn. V.



**L. M. Larsen**  
gartneriejer  
Thisted



**M. Larsen**  
gartneriejer  
Kagerup

**Larsen, Laurits Sejer**, gartneriejer; f. 2/9 1913 i Levring, Viborg amt, søn af sognepræst Laur. P. Larsen; g. 26/12 1944 m. Tonna Marie L., f. Jensen; realeksm. 1929, udd. h. gartneriejerne P. N. Pedersen, Løgstør og P. Rasmussen, Rødvig, frekventeret Beder Gartnerskole, medhjælper bl. a. i Island, etabl. s. gartneriejer i Lystrup 1938, i Brabrand 1948, i Holmstrup s. 1960; produktion – u/glas: antirrhinum, chrysanthemum og freesia; medl. af Alm. dansk Gartnerforening.

Adr.: Holmstrup pr. Brabrand.

Firma: L. Sejer Larsen, gartneriejer, Holmstrup pr. Brabrand.

**Larsen, Laurits Th.**, gartneriejer; f. 24/1 1896 i Lumby, Odense amt, søn af gartneriejer Marius Larsen; g. 23/5 1927 m. Agnes L., f. Sørensen; udd. h. faderen, h. gartneriejerne Th. Rosenlund, Ejby og Peter Madsen, Stige 1913–17, frekventeret Ryslinge højskole og Bøvling ungdomsskole, etabl. s. gartneriejer i Grønnegyden 1921; produktion – u/glas: roser, orchideer og saintpaulia, – friland: julerose og påskeliljer; medl. af Alm. dansk Gartnerforening, næstformd. f. Gartner- og Frugtavlshøjskolen Søhus, formd. s. 1963, næstformd. f. Gartnerens Salgsforening, Odense, formd. f. blomstersektionen.

Adr.: Grønnegyde pr. Stige Fyn.

Firma: Laurits Th. Larsen, gartneriejer, Grønnegyde pr. Stige Fyn.

**Larsen, Leif**, frugthandler; medl. af Frugthandlerforeningen af 1889.

Firma: Leif Larsen, frugthandler, Tranegårdsvej 29, Hellerup.

**Larsen, Lilly**, blomsterhandler; f. 7/11 1905 i Horsens, datter af bankbud Hans Jensen; g. 16/9 1945 m. blomsterhandler Otto L., død 1966; kontorudd. i Horsens, medhjælper h. ægtefællen 1945, s. 1966 videreført ægtefællens virksomhed; forhandling af blomster, planter og krans.

Adr.: Broergade 2, Kbhvn. V.

Firma: Blomsterhuset, Bavehøj Allé 36, Kbhvn. SV.

**Larsen, Lis**, laboratorieleder; f. 28/9 1929 i Kbhvn., datter af typograf Arnold Axel Jørgensen; g. 27/9 1952 m. montør Ulf L.; student 1948, udd. i I. E. Ohlsens Enke's Plantepatologiske Laboratorium, Landbohøjskolens have, Statens Væksthusforsøg og Cornelius Møllers Handelsgartneri, St. Magleby 1948–52, civilhortonom 1955, ass. v. Alm. dansk Gartnerforenings laboratorium, Kbhvn. 1958, laboratorieleder sst. s. 1962.

Adr.: Ungarnsgade 27, Kbhvn. S.

Firma: Alm. dansk Gartnerforenings Laboratorium, Anker Heegaards Gade 2, Kbhvn. V.

**Larsen, Lis**, havebrugskonsulent; medl. af Alm. dansk Gartnerforening.

Adr.: Ungarnsgade 27, Kbhvn. S.

**Larsen, Ludvig Marinus**, gartneriejer; f. 28/1 1912 i Nors, Thisted amt, søn af gårdejer Anders Larsen; g. 10/2 1939 m. Elna Margrethe L., f. Pedersen; udd. h. planteskoleejer Eilertsen, Møgelvang og h. gartneriejerne Jespersen, Thisted, Brusgaard Vestergaard, Nors og Frydenlund, Silkeborg 1930–35, frekventeret Beder Gartnerskole 1934–35, medhjælper h. gartneriejer Pedersen, Snedsted 1935–38, etabl. s. gartneriejer i Thisted og 1938 overtaget nuværende virksomhed (grundlagt 1909); produktion – u/glas: chrysanthemum og tomater, – friland: chrysanthemum m. v., till. detailsalg; medl. af Alm. dansk Gartnerforening, formd. f. GASA, Thisted s. 1962.

Adr.: Thorstedvej, Thisted.

Firma: Gartneriet Højlund, Thorstedvej, Thisted.

**Larsen, Magnus**, gartner; medl. af Alm. dansk Gartnerforening.

Adr.: Gudme.

**Larsen, Marius**, gartneriejer; f. 5/7 1894 i Kagerup, Frederiksborg amt, søn af landmd. Hans Larsen; g. 20/7 1919 m. Carla L., f. Andersen; udd. v. landbrug, etabl. s. gartneriejer i Kagerup 1928; medl. af Alm. dansk Gartnerforening.

Adr.: Kagerup.

Firma: Gartneriet Engestoft, Kagerup.

**Larsen, Marius**, gartneriejer; medl. af Alm. dansk Gartnerforening.

Firma: Marius Larsen, gartneriejer, Slagstrupvej 107 C, Slagelse.

**Larsen, Martin**, gartner; medl. af Alm. dansk Gartnerforening.

Adr.: Kasmose pr. Røjle.

**Larsen, Mogens**, frugthandler; f. 18/11 1924 i Kbhvn., søn af mejeriejer Axel Larsen; g. m. Inger L., f. Sørensen; udd. s. maskinarbejder, etabl. s. frugthandler i Vanløse 1956, i Skovlunde s. 1958; forhandling af frugt, grønt og blomster; medl. af Frugthandlerforeningen af 1889.

Adr.: Jupitervej 31, Vanløse.

Firma: Mogens Larsen, frugthandler, Torvevej 43, Skovlunde.

**Larsen, N. Chr.**, gartner; medl. af Alm. dansk Gartnerforening.

Adr.: Slotsherrens Have 95, Rødovre.

**Larsen, Niels**, gartneriejer; medl. af Alm. dansk Gartnerforening.

Firma: Gartneriet Fjordtofte, Seden.

**Larsen, Niels Aage**, gartneriejer; f. 11/7 1908 i Varde, søn af handelsgartner Hans Vald. Andr. Larsen; g. 17/11 1935 m. Dagny L., f. Plauborg Hansen; udd. h. faderen 1924–28, medhjælper h. gartneriejer Vang, Ålborg 1928–29, h. faderen 1930–45, førstemd. sst. 1945–56, etabl. s. gartneriejer i Varde og 1956 overtaget faderens virksomhed (grundlagt 1904); produktion – u/glas: grønne planter og udplantningsplanter, – friland: snitplanter, till. forhandling af frugt, grønt og blomster; medl. af Dansk Blomsterhandlerforening og Interflora-Danmark.

Adr.: Østervold 28, Varde.

Firma: H. V. A. Larsens Blomsterhandel, Brogade 8, Varde.

**Larsen, Niels Harald**, gartneriejer; f. 2/11 1904 i Helsingør, søn af landmd. Peter Larsen; g. 5/9 1931 m. Hildegard L., f. Schultze; udd. v. landbrug, etabl. s. gartneriejer i Bregnerød 1944, i Veksebo s. 1956; produktion – u/glas: grønne planter og udplantningsplanter m. v.; medl. af Alm. dansk Gartnerforening.

Adr.: Veksebo pr. Fredensborg.

Firma: Gartneriet Guldsmedehuset, Veksebo pr. Fredensborg.

**Larsen, Niels Erik Benner**, gartner; medl. af Alm. dansk Gartnerforening.

Adr.: Rønnebærvej 1, Dianalund.

**Larsen, Niels Juul**, gartneriejer; f. 18/1 1929 i Bellinge, Odense amt, søn af gartneriejer Johs. Larsen; g. 17/10 1959 m. Karen L., f. Lindø; udd. h. faderen og h. gartneriejer A. Knudsen, Rødovre 1943–47, medhjælper h. faderen 1947–50, gartnerforpagter i Bellinge 1950, etabl. s. gartneriejer og

1952 overtaget virksomheden; medl. af Alm. dansk Gartnerforening.

Adr.: Bellinge.

Firma: Niels Juul Larsen, gartneriejer, Bellinge.

**Larsen, Niels Ove**, gartneriejer; f. 22/9 1919 i Høed, Sorø amt, søn af gårdejer Vald. Larsen; g. 15/5 1948 m. Anny L., f. Pedersen; udd. v. landbrug, udd. s. gartner, medhjælper i gartnerierne Rønnevang og Nyhøj, begge Tåstrup, etabl. s. gartneriejer i Ishøj 1947; produktion – u/glas: tomater, – friland: blomkål, hvidkål, rødkål, løg, porrer og selleri; medl. af Alm. dansk Gartnerforening.

Adr.: Køgevej 178, Tåstrup.

Firma: Ove Larsen, gartneriejer, Køgevej 178, Tåstrup.

**Larsen, Niels Peder**, gartneriejer; f. 7/10 1901 i Gamtofte, Odense amt, søn af husmd. Hans Daniel Larsen; g. 8/4 1920 m. Bertha Johanne Storm L., f. Storm; udd. h. gartneriejer Fr. Nielsen, Assens 1916–20, medhjælper v. statens forsøgsstation, Hunderup 1920–21, herregårdsgartner 1923–29, på Hollufgård 1929–49, gartnerformd. h. gartneriejer Poul Mose, Glamsbjerg 1949–59, etabl. s. gartneriejer i Lilleskov 1959 sm. m. sønnen Frede Storm Larsen; produktion – u/glas: champignon, – friland: dild, purløg, salat, timian og snitgrønt; medl. af Alm. dansk Gartnerforening.

Adr.: Lilleskov pr. Tommerup.

Firma: Niels P. & Frede Larsen, gartneriejer, Lilleskov pr. Tommerup.

**Larsen, N. V.**, anlægsgartner; medl. af Landsforeningen af danske Anlægsgartnere.

Adr.: Krudthusgade 17, Odense.

Firma: N. V. Larsen, anlægsgartner, Krudthusgade 17, Odense.

**Larsen, O. E.**, gartner; medl. af Alm. dansk Gartnerforening.

Adr.: Tværvej 1, Viborg.

**Larsen, Ola P.**, frugthandler; medl. af Frugthandlerforeningen af 1889.

Firma: Ola P. Larsen, frugthandler, Buddinge Hovedgade 221, Bagsværd.

**Larsen, Olaf**, anlægsgartner; f. 9/2 1902 i Skibet, Vejle amt, søn af møller Henrik Larsen; g. 3/10 1924 m. Anna L., f. Rasmussen; udd. v. gartneri i Grejsdalen og Odense 1918–22, medhjælper h. gartneriejer Thv. Petersen, Kbhvn. 1922–24, etabl. s. plantehandler i Søborg 1924, overgået t. anlægsgartneri 1964; medl. af Alm. dansk Gartnerforening.

Adr.: Alsikemarken 1, Søborg.

Firma: Olaf Larsen, anlægsgartner, Alsikemarken 1, Søborg.

**Larsen, Olaf**, gartneriejer; f. 13/9 1917 i Odense, søn af gårdejer Sv. A. Larsen; g. 28/6 1947 m. Erna L., f. Christensen; udd. h. gartneriejerne P. Skov Larsen og Poul Salling, begge Odense samt



**N. P. Larsen**  
gartneriejer

Lilleskov pr. Tommerup



**O. Larsen**  
gartneriejer

Sankt Klemens



**O. Larsen**  
gartneriejer

Glostrup



**O. Larsen**  
gartner

Stenløse pr. Sankt Klemens

Frode Sørensen, Lyngby 1934–39, frekventeret Ollerup Gartnerskole, gartnerformd. h. gartneriejer Poul Salling, Odense 1941–47, etabl. s. gartneriejer i Sankt Klemens 1947; produktion – u/glas: freesia og tomater, – friland: blomkål; medl. af Alm. dansk Gartnerforening, af best. f. Tomatpakkecentralen, Odense, af hovedbest. f. Gartnernes Salgsforenings grøntsagssektion, Odense, censor v. Gartnernes aftenskole, medl. af Stenløse-Fangel sogneråd.

Adr.: Dahlsvej, Sankt Klemens.

Firma: Olaf Larsen, gartneriejer, Dahlsvej, Sankt Klemens.

**Larsen, Ole**, gartneriejer; f. 17/1 1921 i Bregninge, Svendborg amt, søn af købmd. Jeppe Peter Larsen; g. 23/4 1961 m. Else L., f. Lorenzen; udd. h. slotsgartner Aage Larsen, Valdemar Slot og i fa. Svendborg Blomstergartneri 1937–42, medhjælper i gartneriet Holstenshus, Herlev 1943–45, etabl. s. gartneriejer i Herstedøster pr. Glostrup 1945; produktion – u/glas: tomater, agurker og meloner, – friland: blomkål; medl. af Alm. dansk Gartnerforening.

Adr.: Gartnervangen, Glostrup.

Firma: Ole Larsen, gartneriejer, Gartnervangen, Glostrup.

**Larsen, Ole**, gartneriejer; f. 14/6 1939 i Stenløse, Odense amt, søn af gartneriejer A. Tage Larsen; g. 30/9 1961 m. Birgit Sonja L., f. Frederiksen; kontorudd., medhjælper h. faderen 1960, etabl. s. gartneriejer og 1963 overtaget virksomheden (grundlagt 1934); produktion – u/glas: agurker, tomater og salat; medl. af GASA, Odense.

Adr.: Stenløse pr. Sankt Klemens.

Firma: Ole Larsen, gartneriejer, Stenløse pr. Sankt Klemens.

**Larsen, Oluf**, frugthandler; medl. af Landsorganisationen af Danmarks Frugt- og Blomsterhandlere.

Firma: Oluf Larsen, frugthandler, Vestergade 50, Odense.

**Larsen, Paul**, planteskoleejer; medl. af København og Omegns Plantehandlerforening.

Firma: Paul Larsen, planteskoleejer, Ejby Torvej, Glostrup.

**Larsen, Paul**, planteskoleejer; medl. af Alm. dansk Gartnerforening.

Firma: Paul Larsen, planteskoleejer, Islevbrovej 82, Brønshøj.

**Larsen, Per**, gartneriejer; f. 5/6 1933 i Kbhvn., søn af skibsbygger Sv. A. Larsen; g. 20/8 1955 m. Missa L., f. Jensen; udd. h. gartneriejerne Frederiksen, Nakskov og Arne Larsen Rødovre 1947–52, etabl. s. gartneriejer i Nakskov; produktion – u/glas: cyclamen, tomater og peber; medl. af Alm. dansk Gartnerforening.

Adr.: Oksebæksvej 12, Nakskov.

Firma: Per Larsen, gartneriejer, Oksebæksvej 12, Nakskov.

**Larsen, Peter**, gartneriejer; f. 21/3 1931 i Bellinge, Odense amt, søn af gartneriejer Otto Larsen; g. 30/12 1962 m. Jytte L., f. Krogh Petersen; udd. h. faderen og h. gartneriejer Th. Larsen, Grønnegyde pr. Stige 1945–49, medhjælper h. gartneriejer Laur. Th. Larsen, Stige, gartnerformd. h. faderen 52, etabl. s. gartneriejer i Nakskov 1960; produktion: u/glas: cyclamen, tomater og peber; medl. af Alm. dansk Gartnerforening.

Adr.: Bellinge.

Firma: Peter Larsen, gartneriejer, Bellinge.

**Larsen, Peter**, blomsterhandler; medl. af Dansk Blomsterhandlerforening.

Firma: Jacobs Blomster, Nørregade 14, Ålborg.

**Larsen, Poul**, blomsterhandler; f. 11/11 1917 i Rønne, søn af handelsgartner H. P. Larsen; g. 16/2 1947 m. Karen L., f. Gjerstrup; udd. s. gartner 1932–37, frekventeret Vilvorde Havebrugshøjskole, studieophold i England, medhjælper h. faderen, etabl. s. blomsterhandler i Rønne 1950; forhandling af blomster; medl. af Dansk Blomsterhandlerforening, af best. f. sammes Bornholms



**P. Larsen**  
planteskoleejer  
Glostrup



**P. Larsen**  
gartneriejer  
Stige Fyn



**P. E. Larsen**  
gartner  
Gråsten



**P. H. Larsen**  
gartneriejer  
Store-Magleby

kreds, medl. af Landsorganisationen af Danmarks Frugt- og Blomsterhandlere, formd. f. Bornholms kredsen.

Adr.: Sdr. Allé 23, Rønne.

Firma: Poul Larsen, blomsterhandler, Lille Torv 16, Rønne.

**Larsen, Poul**, planteskoleejer; f. 16/12 1903 i Kbhvn., søn af teglværksbrænder Laur. Larsen; g. 9/4 1938 m. Irene L., f. Dühring; udd. h. gartneriejerne P. Rasmussen, Bregnerød og Poul Hansen, Sandbjerg samt på Statens forsøgsstation Blangstedgård 1917–22, frekventeret Årslev havebrugsskole, gartnerformd. h. gartneriejer Poul Buschardt, Glostrup, anlægsgartner i Herlev 1935–38, gartner på Bispebjerg kirkegård 1938–50, etabl. s. planteskoleejer 1950, till. etabl. kolonihaveskole i Glostrup s. 1963; forhandling af planter, speciale: stedsegrønt; medl. af Alm. dansk Gartnerforening og København og Omegns Plantehandlerforening.

Adr.: Ejby Torvevej, Glostrup.

Firma: Poul Larsens planteskole, Ejby Torvevej, Glostrup.

**Larsen, Poul**, gartneriejer; f. 4/7 1924 i Stige, Odense amt, søn af gartneriejer Alb. Larsen; g. 28/4 1957 m. Erna L., f. Frstrup Andersen; udd. h. faderen og h. gartneriejerne Flensted Andersen, Fuglebjerg og Sv. Larsen, Grønnegyde 1941–45, frekventeret Vilvorde Havebrugshøjskole 1940–41, Vallekilde højskole 1945–46, medhjælper i Norge 1946–47, h. faderen 1948, etabl. s. gartneriejer i Stige Fyn 1965; produktion – u/glas: plumosus og tomat, – friland: selleri, spinat, tulipanløg og zittauerløg; medl. af GASA, Odense.

Adr.: Gartnervænget 9, Stige Fyn.

Firma: Poul Larsen, gartneriejer, Gartnervænget 9, Stige Fyn.

**Larsen, Poul**, gartneriejer; f. 1/9 1932 i Tikøb, Frederiksborg amt, søn af vogndm. Ejnar Larsen; g. m. Kirsten Lilian L., f. Nielsen; udd. s. gartner, etabl. s. gartneriejer i Helsingør 1958; produktion – u/glas: birkegrene; medl. af Alm. dansk Gartnerforening.

Adr.: Esumvej, Helsingør.

Firma: Gartneriet Nybogård, Esumvej, Helsingør.

**Larsen, Poul**, gartner; medl. af Alm. dansk Gartnerforening.

Adr.: Tårup pr. Mesinge.

**Larsen, Poul**, gartner; medl. af Alm. dansk Gartnerforening.

Adr.: Svinsbjerg.

**Larsen, Poul**, gartner.

Adr.: Stockholmsvej 67, Espergærde.

**Larsen, Poul B.**, gartner; f. 7/7 1910 i Sørby-magle, Sorø amt, søn af arbejdsmd. Lars P. Larsen; g. 16/7 1942 m. Anny Margrethe L., f. Gøllnitz; udd. i Hagestedgårds gartneri 1939–44, gartner sst.; medl. af Alm. dansk Gartnerforening.

Adr.: Mårsø.

Firma: Hagestedgård, Mårsø.

**Larsen, Poul Dam**, gartneriejer; f. 3/4 1932 i Anderup, Odense amt, søn af gartneriejer Knud Marius Larsen; g. 19/7 1959 m. Eva L., f. Jørgensen; udd. h. faderen og h. gartneriejerne Ejnar Christensen, Århus og Heick, Norge 1946–50, medhjælper h. gartneriejer Kirk, Avedøre, studieophold i USA 1956–58, gartnerformd. h. faderen 1958–59, etabl. s. gartneriejer i Anderup 1959; produktion – u/glas: roser og plumosus, – friland: tulipanløgavl; medl. af Alm. dansk Gartnerforening.

Adr.: Anderup pr. Søhus.

Firma: Gartneriet Anderuplund, Anderup pr. Søhus.

**Larsen, Poul Erik**, gartner; f. 26/10 1932 i Tårs, Hjørring amt, søn af landmd. H. E. Larsen; g. 19/3 1961 m. Anni Margrethe L., f. Hunderup; udd. h. gartneriejerne M. Nørregaard Andersen, Dronninglund, Gustav Kræmmegaard, Tårs, Olaf Thomsen, Frederikshavn 1949–53, medhjælper på statens forsøgsstation Spangsbjerg, Esbjerg 1955–56,

frekventeret Gartner- og Frugtavlserhøjskolen Søhus 1956–57, ledet forsøge m. blomster og grøntsager for Den kgl. grønlandske Handel i Grønland 1957–58, gartner på fredshjemmet Grøngrøft (u. børne- og ungdomsforsorgen) s. 1959; medl. af Alm. dansk Gartnerforening.

Adr.: Gråsten.

Firma: Fredshjemmet Grøngrøft, Gråsten.

**Larsen, Poul Hoe**, gartneriejer; f. 19/7 1917 i Store-Magleby, Kbhvn.s amt, søn af gartneriejer Emil Larsen; g. 7/7 1945 m. Gunhild L., f. Madsen; udd. h. faderen, h. gartneriejer Laur. Th. Larsen, Anderup og på Eggert Petersens planteskole, Nykøbing F. 1931–36, studieophold i Tyskland 1937–39, medhjælper h. faderen, etabl. s. gartneriejer og 1954 overtaget virksomheden; produktion – u/glas: chrysanthemum og blomkål, – friland: tulipaner og blomkål; medl. af Alm. dansk Gartnerforening, sekr. f. Amagerlands Producentforening, medl. af best. f. Gartneres Regnskabsforening for Sjælland, sekr. f. forretningsudvalget f. De samvirkende Gartneres Regnskabsforeninger i Danmark, formd. f. Store-Magleby sundhedskommission og f. Folkeligt Oplysnings Forbund, Store-Magleby afd., medl. af Store-Magleby bygningsudvalg.

Adr.: Fælledvej 86, Store-Magleby.

Firma: Gartneriet Tritoma, Fælledvej 86, Store-Magleby.

**Larsen, Poul Lautrup**, gartneriejer; f. 8/8 1917 i Råbjerg, Hjørring amt; udd. h. gartneriejerne Bech, Rogenstrup, M. Jensen, Solbjerg og Birkefeldt, Viby J. 1938–42, frekventeret Beder Gartnerskole, medhjælper i Vodskov Planteskole 1944–46, h. gartneriejer Peter Hansen, S. Tranders 1946–58, etabl. gartneri i Frejlev 1958; produktion – friland: stedmoder, gulerødder, løg, porrer og selleri; medl. af Alm. dansk Gartnerforening.

Adr.: Frejlev pr. Ålborg.

Firma: Poul Lautrup Larsen, gartneriejer, Frejlev pr. Ålborg.

**Larsen, Poul Mogens**, frugthandler; f. 11/1 1920 i Troense, Svendborg amt, søn af købmd. Jeppe Peter Larsen; g. 23/5 1953 m. Ruth Inge L., f. Glismann; handelsudd. og etabl. s. frugthandler på Frbg. 1948, overtaget nuværende virksomhed 1960; forhandling af frugt, grønt og blomster.

Adr.: Damhus Boulevard 36, Kbhvn. Valby.

Firma: Frugtforretningen Diana, Dalgas Boulevard 59, Kbhvn. F.

**Larsen, Poul Richardt Gang**, driftsleder; f. 31/5 1941 i Brabrand, Århus amt, søn af gartneriejer Ejnar Larsen; g. 30/10 1965 m. Karen L., f. Møller; realeksm. 1957, udd. h. faderen og h. gartneriejerne Carl Jepsen, Korsholm og L. P. Pedersen, Bellinge 1958–62, medhjælperprøve 1962, hjemsendt s. sergent 1964, driftsleder h. faderen 1964 (virksomheden grundlagt 1936); produktion – u/glas: grønne planter; medl. af Alm. dansk Gartnerforening og af Den unge Gartner.

Adr.: Gartnerivej, Brabrand.

Firma: Gartneriet Høiriis, Gartnerivej, Brabrand.

**Larsen, P. Pinstrup**, gartneriejer; medl. af Alm. dansk Gartnerforening.

Firma: Gartneriet Gyndedal, Ravnebjerg pr. Holmstrup.

**Larsen, Rasmus Kr.**, gartneriejer; medl. af Alm. dansk Gartnerforening.

Firma: Rs. Kr. Larsen, gartneriejer, Lumby Mark pr. Søhus.

**Larsen, Reinhardt**, plantageejer; medl. af Alm. dansk Gartnerforening.

Firma: Reinh. Larsen, plantageejer, Horsebækgyde pr. Otterup.

**Larsen, Richardt**, gartneriejer; medl. af Alm. dansk Gartnerforening og Dansk Blomsterhandlerforening.

Firma: Rich. Larsen, gartneriejer, Boulevarden 3, Jerslev J.

**Larsen, Saxo Remme**, gartneriejer; f. 29/9 1896 i Vinding, Ringkøbing amt, søn af førstelærer Jens Larsen; udd. h. gartneriejer Jespersen, Vibbjerg 1910–16, medhjælper h. gartneriejer Thomas Pedersen, Kbhvn. 1918–24, frekventeret Årslev Havebrugsskole, etabl. s. gartneri- og planteskoleejer i Vibbjerg 1924; forhandling af planter, speciale: roser; medl. af Alm. dansk Gartnerforening.

Adr.: Østergade 11, Vibbjerg.

Firma: Vibbjerg Planteskole, Østergade 11, Vibbjerg.

**Larsen, S. G.**, gartneriejer; medl. af Alm. dansk Gartnerforening.

Firma: S. G. Larsen, gartneriejer, Kastруп.

**Larsen, Sigurd**, gartneriejer; f. 10/4 1932 i Brøndbyvester, Kbhvn.s amt, søn af gartneriejer Fr. F. Larsen; g. 17/10 1959 m. Anita L., f. Skovenby; udd. h. faderen og h. gartneriejerne Hans Steffensen og Sv. Anton Larsen, begge Ishøj 1951–55, etabl. s. gartneriejer i Solrød 1960; produktion – u/glas: tulipaner og tomater; medl. af Danmarks Blomsterløgavlerforening.

Adr.: Solrød pr. Havdrup.

Firma: Sigurd Larsen, gartneriejer, Solrød pr. Havdrup.

**Larsen, Sigurd**, anlægsgartner; f. 19/4 1917 i Rønne, søn af styrmd. Hans P. Larsen; g. 16/2 1954 m. Else L., f. Stender; udd. h. gartneriejer Ernst Nielsen, Rønne 1933–37, medhjælper h. kommunegartneren i Rønne, etabl. s. anlægsgartner i Rønne 1940; anlægsgartneri, speciale: ny-anlæg, till. planteskole; medl. af Alm. dansk Gartnerforening.

Adr.: Lundensmindevej, Rønne.

Firma: Sigurd Larsen, anlægsgartneri og planteskole, Lundensmindevej, Rønne.



**P. L. Larsen**  
gartneriejer  
Frejlev pr. Alborg



**S. A. Larsen**  
blomsterhandler  
Strandby



**S. Larsen**  
gartneriejer  
Grønnegyde pr. Stige Fyn



**S. Larsen**  
gartner  
Søsted pr. Årslev

**Larsen, Sofie**, gartneriejer; medl. af Alm. dansk Gartnerforening.

Firma: Sofie Larsen, gartneriejer, Grønnegyde pr. Stige Fyn.

**Larsen, Steen Asbjørn**, blomsterhandler; f. 20/6 1948 i Strandby, Hjørring amt, søn af blomsterhandler Carl E. Larsen; handelsudd. h. faderen, etabl. s. blomsterhandler og 1966 optaget s. medindehaver i faderens virksomhed (grundlagt 1942); forhandling af frugt, grønt og blomster.

Adr.: Kirkevej 6, Strandby.

Firma: Blomsterforretningen Eranthis, Havnevej 6, Strandby.

**Larsen, Sv.**, frugthandler; medl. af Frugthandlerforeningen af 1889.

Firma: Sv. Larsen, frugthandler, Linde Allé 28 A, Vanløse.

**Larsen, Sven**, gartneriejer; f. 7/9 1914 i Århus, søn af former Knud Vald. Larsen; g. 15/3 1936 m. Marie L., f. Pedersen; udd. h. gartneriejerne Carl Jacobsen, Århus og H. Glavind, Tilst 1929–34, medhjælper fl. steder, etabl. s. gartneriejer i Hasle 1949; produktion – u/glas: chrysanthemum, freesia, agurker og tomater; medl. af Alm. dansk Gartnerforening, formd. f. Hasle Badminton Klub.

Adr.: Viborgvej, Hasle pr. Århus V.

Firma: Gartneriet Elbo, Viborgvej, Hasle pr. Århus V.

**Larsen, Svend**, gartneriejer; g. 16/7 1899 i Lumbj, Odense amt, søn af gartner Rs. Marius Larsen; g. 11/9 1925 m. Harriet L., f. Mikkelsen; udd. h. faderen og h. gartneriejer Thv. Rosenlund, Ejby v. Odense 1913–17, frekventeret Vallekilde højskole, medhjælper h. faderen 1920–25, etabl. s. gartneriejer i Grønnegyde 1925; produktion (potteplanter) – u/glas: begonia, chrysanthemum, anthurium og croton; medl. af Alm. dansk Gartnerforening, af repræsentantskabet f. sammes Odense kreds, medl. af best. f. GASA, Odense 1929–52, f. Danmarks Blomsterløgavlerforening s. 1964.

Adr.: Grønnegyde pr. Stige Fyn.

Firma: Sv. Larsen, gartneriejer, Grønnegyde pr. Stige Fyn.

**Larsen, Svend**, grosserer; f. 24/3 1900 i Kbhvn., søn af plantageej N. W. Larsen; g. 16/3 1935 m. Margot L., f. Larsen; udd. i Langesø Plantage og h. planteskoleejer D. T. Poulsen, Kellerisvej, Kbhvn. 1920–22, studieophold i Tyskland, Schweiz og Frankrig, etabl. s. grosserer i Kbhvn. 1924, etabl. nuværende virksomhed 1945; import og eksport af planter, løg, frø og knolde, agentur f. fl. udenlandske firmaer, till. repræsentant i Sverige og Finland f. Asger M. Jensens Planteskole, Holmstrup; medl. af Alm. dansk Gartnerforening, A.O.S., Landsforeningen af danske Plantehandlere, Foreningen af grossister i blomsterløg- og plantebranchen samt af Dansk Dahliaselskab og Dansk Orchidé Klub, stifter af Foreningen af stadeløse Gartnere ved Københavns Grønttorv 1934, formd. 1941.

Adr.: Antoinettevej 7, Kbhvn. Valby.

Firma: Svend Larsen, grosserer, Antoinettevej 7, Kbhvn. Valby.

**Larsen, Svend**, gartneriejer; f. 25/10 1906 i Stige, Odense amt, søn af gartneriejer Lars Larsen; g. 19/3 1930 m. Edith L., f. Solgaard; udd. h. faderen og h. gartneriejerne Knud M. Larsen, Anderup og Viggo Larsen, Grønnegyde pr. Stige Fyn 1920–26, medhjælper h. gartneriejer Laur. Larsen, Allese 1927–30, etabl. s. gartneriejer i Næsbyhoved-Broby 1930, i Varde 1937, på nuværende adr. s. 1941; produktion – u/glas: plumosus; medl. af Alm. dansk Gartnerforening.

Adr.: Søsted pr. Årslev.

Firma: Svend Larsen, gartneriejer, Søsted pr. Årslev.

**Larsen, Svend**, blomsterhandler; f. 28/4 1907 i Odense, søn af kommunekasserer I. C. Larsen; g. 30/10 1931 m. Iris L., f. Hansen; handelsudd. i fa. I. E. Ohlsens enke, Kbhvn., etabl. s. grønthandler på Frbg., overgået t. blomsterhandel 1931; forhandling af blomster.

Adr.: H. V. Nyholms Vej 15, Kbhvn. F.





*S. Larsen*  
blomsterhandler  
Rønne



*S. Larsen*  
gartneriejer  
Greve Strand



*S. Larsen*  
gartneriejer  
Brobyværk



*S. D. Larsen*  
gartneriejer  
Anderup pr. Stige Fyn

Firma: Blomsterforretningen Drivhuset, Peter Bangs Vej 35, Kbhvn. F.

**Larsen, Svend**, blomsterhandler; f. 20/2 1910 i Rønne, søn af postbud Hans K. Larsen; g. 13/8 1938 m. Ragnhild L., f. Dich; udd. h. gartneriejerne Bendtsen, Rønne og Jørgensen, Dalum slot, Sønderlø 1926–30, frekventeret Vilvorde Havebrugshøjskole, medhjælper bl. a. h. gartneriejerne Bech, Hvidovre og Markmann, Gudhjem, etabl. s. anlægsgartner i Rønne 1933, overgået t. blomsterhandel 1941; forhandling af blomster; medl. af Dansk Blomsterhandlerforening, kasserer f. sammes Bornholm kreds.

Adr.: Snellemark 27, Rønne.

Firma: Svends Blomster, Snellemark 27, Rønne.

**Larsen, Svend**, gartneriejer; f. 26/8 1914 i Tranegilde, Kbhvn.s amt, søn af gartneriejer Holger Larsen; g. 10/10 1943 m. Inga Elisabeth L., f. Carlsen; udd. h. faderen, h. gartneriejerne Svend Bruun sen., Brøndbystrand og Børge Jensen, Avedøre 1928–33, medhjælper h. sidstnævnte 1933–40, etabl. s. gartneriejer i Ishøj 1940; produktion – u/glas: tulipaner, freesia, meloner, tomater, rødder og salat; medl. af Alm. dansk Gartnerforening, af repræsentantskabet f. sammes Greve kreds 1958–64, formd. 1964–65, vurderingsmd. t. ejendomsskyld.

Adr.: Ishøj Strandvej 15, Greve Strand.

Firma: Gartneriet Tranevang, Ishøj Strandvej 15, Greve Strand.

**Larsen, Svend**, gartneriejer; f. 9/4 1922 i Rynkeby, Odense amt, søn af gårdejer Marius Larsen; g. 21/12 1941 m. Inger L., f. Knudsen; udd. h. gartneriejerne Sv. Andersen, Rynkeby, Johs. Andersen, Fraugde, Knud Madsen og v. Sellebjerg herregårdsgartneri 1936–40, bestyrer i sidstnævnte gartneri, førstemd. h. gartneriejer Adolf Jørgensen, Lumby, etabl. s. gartneriejer i Brobyværk 1949; produktion – u/glas: freesia, iris, plumosus, agurker og tomater; medl. af Alm. dansk Gartnerforening.

Adr.: Brobyværk.

Firma: Sv. Larsen, gartneriejer, Brobyværk.

**Larsen, Svend**, gartner; medl. af Alm. dansk Gartnerforening.

Adr.: Stormosevej, Måløv.

**Larsen, Svend Aage**, gartner; medl. af Alm. dansk Gartnerforening.

Adr.: Grønnevej 60, Virum.

**Larsen, Svend Aage**, gartneriejer; produktion – u/glas: plumosus og tomater.

Adr.: Gartnervænget 37, Åsum pr. Odense.

Firma: Sv. A. Larsen, gartneriejer, Gartnervænget 37, Åsum pr. Odense.

**Larsen, Svend Dam**, gartneriejer; f. 17/2 1928 i Anderup, Odense amt, søn af gartneriejer Knud Marius Larsen; g. 12/3 1952 m. Gerda L., f. Madsen; udd. h. faderen og h. gartneriejerne A. Hansen, Thurø og Ejner Christensen, Århus 1942–47, studieophold i Holland 1948, frekventeret Vilvorde Havebrugshøjskole 1948–49, medhjælper h. gartneriejer Sv. Bruun sen., Avedøre 1949–50, gartnerformd. h. faderen 1951–54, etabl. s. gartneriejer i Anderup 1954; produktion – u/glas: freesia, plumosus, tomater, tulipanløgavl og drivning af gladiolus, – friland: tulipanløgavl; medl. af Alm. dansk Gartnerforening, formd. f. Stige forsamlingshus s. 1965.

Adr.: Anderup pr. Stige Fyn.

Firma: Sv. Dam Larsen, gartneriejer, Anderup pr. Stige Fyn.

**Larsen, Sven-Kurt**, gartner; f. 15/8 1934 i Vester-Hæsinge, Svendborg amt, søn af gartneriejer Emil Larsen; g. 4/7 1959 m. Bodil L., f. Schou; udd. h. faderen og h. gartneriejerne Knud Hansen, Korinth og Sv. Nielsen, Allested 1949–54, medhjælper h. gartneriejer Laur. Th. Larsen, Grønnegyde pr. Stige Fyn 1956–57, h. faderen s. 1957 (virksomheden grundlagt 1923); produktion – u/glas: grønne planter.



**S.-K. Larsen**  
gartner  
Vester-Hæsinge



**T. Larsen**  
disponent  
Tåstrup



**W. B. Larsen**  
gartneriejer  
Ørbæk



**V. Larsen**  
blomsterhandler  
Kbhvn. V.

Adr.: Vester-Hæsinge.

Firma: Gartneriet Rosenhøj, Vester-Hæsinge.

**Larsen, Tage**, disponent; f. 25/3 1915 på Frbg., søn af direktør Osvald Larsen; g. 23/11 1944 m. Birgit L., f. Lyngsøe; realeksm. 1933, udd. i nuværende virksomhed 1933-38, studieophold i Erfurt 1938-39, handelsmedhjælpereks., eksm. i fysik, kemi og tysk, frekventeret sprogkurser, studierejser t. Bulgarien, Tjecoslovakiet, Holland, Italien, Norge, Polen, Sverige, Tyskland og Ungarn, konsulent i lærefirmaet 1939, avlsleder sst. 1948, disponent 1963; avl, forsøg og forædling; medl. af Fællesudvalget for Prøvedyrkning af Køkkenurter, medl. af sammes forretningsudvalg og navneudvalg.

Adr.: Sigridsvej 8, Hellerup.

Firma: I. E. Ohlsens Enke, Ny Munkegård, Tåstrup.

**Larsen, Tage**, gartneriejer; f. 31/12 1918 i Holbæk, søn af landmd. Lars Larsen; g. 6/10 1945 m. Alice L., f. Jensen; udd. h. gartneriejerne P. O. Petersen, Julius Eriksen's enke, Stige Fyn og Klougart, Værløse 1933-38, medhjælper i gartneriet Nybo, Glostrup 1938-52, etabl. s. gartneriejer i Vallensbæk 1953; produktion - u/glas: persille, salat og tomater, - friland: blomkål, rosenkål, spidskål og løg; medl. af Alm. dansk Gartnerforening.

Adr.: Vallensbæk Nordmark pr. Glostrup.

Firma: Tage Larsen, gartneriejer, Vallensbæk Nordmark pr. Glostrup.

**Larsen, Th.**, gartner; medl. af Alm. dansk Gartnerforening.

Adr.: Borup pr. Skævinge.

**Larsen, Torben**, gartner; f. 25/2 1938 i Kirkendrup, Odense amt, søn af gartneriejer Jørgen Larsen; g. 28/12 1963 m. Anna L., f. Sørensen; udd. h. gartneriejerne Harry Petersen, Allese og Robert A. Hansen, Stige Fyn 1952-57, medhjælper h. førstnævnte læremester 1957-59, h. faderen s. 1959; medl. af Alm. dansk Gartnerforening.

Adr.: Kirkendrup pr. Næsby Fyn.

Firma: Jørgen Larsen, gartneriejer, Kirkendrup pr. Næsby Fyn.

**Larsen, Tormod**, gartneriejer; f. 29/6 1928 i Lumby, Odense amt, søn af gartneriejer Alb. Larsen; g. 24/4 1953 m. Karen L., f. Thingholm; udd. h. faderen og h. gartneriejer A. J. Krebs Nielsen, Hjallesø 1942-46, frekventeret S. Nærfå efterskole 1944, Vilvorde Havebrugshøjskole 1948-49 og Ollerup gymnastikhøjskole 1949-50, medhjælper h. faderen 1950-53, etabl. s. gartneriejer i Anderup 1953; produktion: bl. a. roser, plumosus og agurker; medl. af best. f. Rosenpakkecentralen s. 1964.

Adr.: Anderup pr. Søhus.

Firma: Tormod Larsen, gartneriejer, Anderup pr. Søhus.

**Larsen, Walther**, blomsterhandler; medl. af Dansk Blomsterhandlerforening.

Firma: Blomsterforretningen Charming, Frederikssundsvej 163, Brønshøj.

**Larsen, Wang Daugaard**, planteskolleejer; medl. af København og Omegns Plantehandlerforening og Alm. dansk Gartnerforening.

Firma: Wang Daugaard Larsen, planteskole, Asserbo pr. Frederiksværk.

**Larsen, Varne Nygaard**, anlægsgartner; medl. af Landsforeningen af danske Anlægsgartnere.

Adr.: Hasselvej 19, Virum.

Firma: Varne Nygaard Larsen, anlægsgartner, Hasselvej 19, Virum.

**Larsen, Werner Bernhardt**, gartneriejer; f. 20/8 1914 i Ørbæk, Svendborg amt, søn af karetmager Lars P. Larsen; g. 1/11 1953 m. Elly L., f. Olsen; udd. h. gartneriejerne Hans Ejstrup, Ørbæk og Brdr. Petersen, Bellinge samt h. blomsterhandler Lautrup Nissen, Odense 1930-34, etabl. s. gartneriejer i Ørbæk 1936; produktion - u/glas: chrysanthemum og grønne planter, - friland: porrer; medl. af Alm. dansk Gartnerforening og af Ørbæk menighedsråd.



**V. Larsen**  
gartneriejer  
Grønnemose pr. Arup



**W. H. Larsen**  
planteskoleejer  
Navtoft pr. Viborg



**V. L. Larsen**  
gartneriejer  
Mørdrup pr. Espergærde

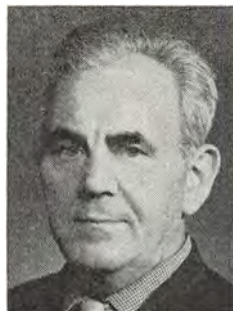

**A. Lauridsen**  
gartneriejer  
Ballerup

Adr.: Svendborgvej, Ørbæk.  
Firma: Werner Larsen, gartneriejer, Svendborgvej, Ørbæk.

**Larsen, Viggo**, blomsterhandler; f. 21/7 1915 i Rørby, Holbæk amt, søn af gårdejer Ole Larsen; udd. i Lerchenborg slotsgartneri og h. gartneriejer Flensted Andersen, Brunemose 1930–34, medhjælper h. gartneriejerne Justesen, Slagelse 1934–36 og Thv. Petersen, Store-Magleby 1936–38, privatgartner 1938–46, etabl. s. blomsterhandler i Kbhvn. 1946; forhandling af blomster; medl. af Dansk Blomsterhandlerforening.

Adr.: Olufsvej 20, Kbhvn. Ø.  
Firma: Blomsterforretningen Royal, Gyldenløvesgade 17, Kbhvn. V.

**Larsen, Viggo**, gartneriejer; f. 20/2 1933 i Bellinge, Odense amt, søn af gartneriejer Otto Larsen; g. 14/3 1954 m. Anny L., f. Sørensen; udd. h. faderen 1947–52, medhjælper sst., etabl. s. gartneriejer i Grønnemose 1954; produktion: bl. a. grønne planter, till. frugtplantage; medl. af Alm. dansk Gartnerforening.

Adr.: Grønnemose pr. Arup.  
Firma: Gartneriet Signesminde, Grønnemose pr. Arup.

**Larsen, William Hedegaard**, planteskoleejer; f. 4/2 1920 i Viskum, Viborg amt, søn af gårdejer Lars Larsen; g. 13/6 1943 m. Doris Marie L., f. Nielsen; udd. h. gartneriejerne Chr. Bech, Røgenstrup, Geertsen, Viborg og Sv. Larsen, Varde 1934–39, medhjælper fl. steder, førstend. h. havearkitekt A. Skovgaard, Viborg 1943–46, etabl. s. anlægsgartner i Viborg 1946, till. etabl. s. frugthandler sst. 1949–66, etabl. s. planteskoleejer i Navtoft 1966; forhandling af planter; medl. af Alm. dansk Gartnerforening.

Adr.: Navtoft pr. Viborg.  
Firma: Wm. Hedegaard Larsen, planteskoleejer, Navtoft pr. Viborg.

**Larsen, Willy**, frugthandler; medl. af Landsorganisationen af Danmarks Frugt- og Blomsterhandlere.

Firma: Villy Larsen, frugthandler, Helgolandsgade 5, Ålborg.

**Larsen, Vithus Laugmann**, gartneriejer; f. 27/10 1904 i Mørdrup, Frederiksborg amt, søn af parcellist Hans Fr. Larsen; g. 21/4 1930 m. Elna L., f. Hansen; udd. h. gartneriejerne Vald. Nellemann, Espergærde, D. T. Poulsen, Kvistgård, H. Suhr, Kastrup og Poul Hansen, Amager 1918–24, medhjælper bl. a. h. sidstnævnte læremester, etabl. s. gartneriejer i Mørdrup 1935; produktion – u/glas: begonia, cineraria, crassula, cyclamen og hortensia, – friland: chrysanthemum og jordbær; medl. af Alm. dansk Gartnerforening, næstformd. f. Handlungartnerforeningen for Helsingør og Omegn.

Adr.: Mørdrup pr. Espergærde.  
Firma: Gartneriet Iris, Mørdrup pr. Espergærde.

**Larsen, Yngve**, forretningsfører; f. 9/10 1909 i Linå, Skanderborg amt, søn af inspektør Hans P. Larsen; g. 12/11 1933 m. Edith L., f. Christensen; handelsudd. i kolonialbranchen 1924–28, kommis fl. steder 1929–32, etabl. s. ostegrosserer i Skanderborg 1932, s. grønthandler i Silkeborg 1932–33, s. frugtgrosserer i Silkeborg 1934–46, forretningsfører i GASA, Silkeborg s. 1946; salg v. auktion af medlemmernes produkter, till. eksport; medl. af Alm. dansk Gartnerforening, GASA, af best. f. Jydsk Lytterforening og kasserer f. Silkeborg Cykelring s. 1962.

Adr.: Mågevej 18, Silkeborg.  
Firma: Gartnerens Salgsforening, Ved Skrænten, Silkeborg.

**Lassen, Poul**, blomsterhandler; f. 14/5 1904 i Kbhvn., søn af politibetjent Jacob Lassen; g. 5/8 1930 m. Helga L., f. Hansen; etabl. s. blomsterhandler i Kbhvn. 1929, på nuværende adr. s. 1941; forhandling af blomster; medl. af Dansk Blomsterhandlerforening og Interflora-Danmark.

Adr.: Kantorparken 1, Kbhvn. NV.  
Firma: Blomsterpavillonen, Strandvejen 199, Hellerup.

**Lassen, Viggo**, gartneriejer; f. 17/4 1924 i Øster-Tørslev, Randers amt, søn af gartneriejer Axel Lassen; g. m. Ellen Margrethe L., f. Winther; udd. h. faderen og h. gartneriejer Hans Nielsen, Randers 1939–43, medhjælper fl. steder, etabl. s. gartneriejer i Øster-Tørslev og 1962 overtaget faderens virksomhed (grundlagt af farfaderen); produktion – u/glas: grønne planter og udplantningsplanter, – friland: kål, porrer og selleri, till. detailsalg af blomster, frugt og grønt; medl. af Alm. dansk Gartnerforening og af L.O.

Adr.: Øster-Tørslev.

Firma: Gartneriet Egebo, Øster-Tørslev.

**Lassen, Y.**, blomsterhandler; medl. af Dansk Blomsterhandlerforening.

Firma: S. Schmidts eftf., Østerbrogade 112, Kbhvn. Ø.

**Laurent, Asger de**, anlægsgartner; medl. af Landsforeningen af danske Anlægsgartnere.

Adr.: Sundvej 26, Horsens.

Firma: Asger de Laurent, anlægsgartner, Sundvej 26, Horsens.

**Lauridsen, Aksel**, gartneriejer; f. 8/6 1913 i S. Gørding, Ribe amt, søn af murermester L. M. Lauridsen; g. 6/11 1948 m. Gudrun Agnete L., f. Andersen; udd. s. gartner i Esbjerg og Stige Fyn 1927–31, medhjælper fl. steder, etabl. s. gartneriejer i Ledøje 1962; produktion – u/glas: chrysanthemum, pelargonium og udplantningsplanter, – friland: chrysanthemum og stauder t. snit; medl. af Alm. dansk Gartnerforening.

Adr.: Risbyvej, Ballerup.

Firma: Aksel Lauridsen, gartneriejer, Risbyvej, Ballerup.

**Lauridsen, Axel**, gartneriejer; f. 18/11 1897 i S. Nissum, Ringkøbing amt, søn af entreprenør Laurids Lauridsen; udd. h. gartneriejerne Sv. Petersen, Bellinge Mark, Wohlleben, Stige Fyn, Westh, Svendborg og Poul Pedersen, Lumbyholm 1919–24, etabl. s. gartneriejer i Vallekilde 1925, i Nykøbing S. s. 1934; produktion – u/glas: pelargonium, stuebegonia og tomater, – friland: jordbær, blomkål, selleri, stikløg og porrer; medl. af Alm. dansk Gartnerforening.

Adr.: Linde Allé 23, Nykøbing S.

Firma: Gartneriet Lindely, Linde Allé 23, Nykøbing S.

**Lauridsen, Bernhardt**, gartneriejer; f. 27/3 1926 i Gørding, Ribe amt, søn af hønseriejer Laur. Marinus Lauridsen; g. 4/1 1954 m. Inge L., f. Olsen; udd. h. gartneriejerne J. Melballe, Gørding, Gamst, Kolding og Berthelsen, Stoustrup 1942–46, medhjælper h. gartneriejerne Voss og Ravn, begge Esbjerg, etabl. s. gartneriejer i Gørding 1950, udvidet m. hønseri 1960; produktion – u/glas: tomater, gulerødder og persille, – friland: jordbær, agurker, kål og porrer; medl. af Alm. dansk Gartnerforening og GASA, Esbjerg, medl. af best. f. KFUM, Gørding s. 1940.

Adr.: Vestergade, Gørding.

Firma: Gartneriet Granly, Vestergade, Gørding.

**Lauridsen, Georg**, gartner; medl. af Alm. dansk Gartnerforening.

Adr.: Nygårdsvej, Bramminge.

**Lauridsen, H.**, kommunegartner; medl. af Alm. dansk Gartnerforening.

Adr.: Bresemanns Allé 28, Nakskov.

**Lauridsen, Hans**, gartneriejer; f. 3/7 1937 i Sanderum, Odense amt, søn af blomstergrosserer Kaj Lauridsen, Holmstrup; g. 3/6 1960 m. Karen Margrethe L., f. Petersen; udd. h. gartneriejerne Bent Juul Larsen og L. P. Petersen, begge Bellinge samt h. Sv. Nielsen, Allested 1952–56, frekventeret Gartner- og Frugtavlervhøjskolen Søhus 1956–57, etabl. s. gartneriejer i Hjallesø 1960; produktion – u/glas: roser, grønne og blomstrende planter; medl. af Alm. dansk Gartnerforening.

Adr.: Hjallesøgade 29, Hjallesø.

Firma: Hans Lauridsen, gartneriejer, Hjallesøgade 29, Hjallesø.

**Lauridsen, Kai**, gartneriejer; medl. af Alm. dansk Gartnerforening.

Firma: Gartneriet Christiansminde, Holmstrup.

**Lauridsen, Knud Erling**, gartneriejer; f. 26/9 1930 i Jerne, Ribe amt, søn af vognopsynsm. Johs. Lauridsen; g. 18/4 1959 m. Karen Margrethe L., f. Pedersen; udd. h. gartneriejerne Viggo Klein, Esbjerg og A. Storm, Svendborg 1945–50, førstemd. h. gartneriejer A. Hansen, Thurø 1950–52, medhjælper h. gartneriejer Chr. Kristensen, Brabrand, gartneribestyrer i Hjortshøj 1952–54, etabl. s. gartneriejer i Hundslund 1954 sm. m. gartneriejer Chr. Aaen; produktion – u/glas: bougainvillea, brunfelsia, columnea, cordyline, passiflora og julekaktus; medl. af Alm. dansk Gartnerforening, GASA, Århus og s. 1962 af Hundslund sogneråd.

Adr.: Oldrupvej 5, Hundslund.

Firma: Aaen & Lauridsen, gartneriejerne, Oldrupvej, Hundslund.

**Lauridsen, M.**, gartner; medl. af Alm. dansk Gartnerforening.

Adr.: Store-Snøde.

**Lauridsen, Marius**, gartneriejer; f. 14/1 1919 i N. Omme, Ringkøbing amt, søn af vejmd. Anders Lauridsen; g. 3/12 1944 m. Tove L., f. Andersen; udd. v. landbrug, medhjælper i gartnerierne Egely og Rønnevang, begge Tåstrup 1944–55, till. etabl. s. gartneriejer i Tåstrup 1950; produktion – u/glas: tomater, – friland: løg, porrer og salat; medl. af Alm. dansk Gartnerforening.

Adr.: Søndervej 3, Tåstrup.

Firma: Marius Lauridsen, gartneriejer, Søndervej 3, Tåstrup.

**Lauring, Anni**, blomsterhandler; f. 20/3 1939 i Asum, Odense amt; udd. h. blomsterhandler Lau-



**B. Lauridsen**  
gartneriejer  
Gørding



**H. Lauridsen**  
gartneriejer  
Hjallense



**A. Lauring**  
blomsterhandler  
Kolding



**V. Lauritsen**  
gartneriejer  
Kvottrup pr. Mundelstrup

trup Nissens efft., Odense 1955–59, frekventeret Ollerup Binderiskole 1956, 1957 og 1958, studieophold i Norge 1959, dekoratør i blomsterforretningen Annievera, Oslo, etabl. s. blomsterhandler i Kolding 1965; forhandling af blomster; medl. af Dansk Blomsterhandlerforening og Interflora-Danmark.

Adr.: Kolding.  
Firma: Søndervangs Blomster, Haderslevvej 116, Kolding.

**Lauritsen, Egon**, gartner; medl. af Alm. dansk Gartnerforening.  
Firma: A/S Lego System, Billund.

**Lauritsen, Jørgen Abildtrup**, gartneriejer; f. 28/3 1935 i Ballerup, Kbhvn.s amt, søn af gartneriejer Poul Abildtrup Lauritsen; g. 6/10 1962 m. Maud Elisabeth L., f. Johansson; udd. h. faderen og i Statens Væksthusforsøg, Virum 1949–53, frekventeret Beder Gartnerskole 1953–54, medhjælper h. gartneriejer Chr. Asmussen, Rødovre 1954–55, etabl. s. gartneriejer i Gundsøllille 1964; produktion – u/glas: antirrhinum, chrysanthemum, freesia og lathyrus, – friland: chrysanthemum, lathyrus og sommerblomster; medl. af Alm. dansk Gartnerforening.

Adr.: Gundsøllille pr. Roskilde.  
Firma: Gartneriet Kastaniely, Gundsøllille pr. Roskilde.

**Lauritsen, M.**, frugthandler; medl. af Landsorganisationen af Danmarks Frugt- og Blomsterhandlere.  
Firma: M. Lauritsen, frugthandler, Billesgade 37, Odense.

**Lauritsen, Mads**, gartneriejer; f. 1/3 1911 i Vejen, Ribe amt, søn af murer Laur. P. Lauritsen; g. 18/10 1936 m. Bodil Johanne L., f. Pedersen; udd. h. gartneriejerne Niels Friis, Vejen og Jens P. Jensen, Roskilde 1925–29, medhjælper bl. a. h. gartneriejer L. Johansen, Stoense, etabl. s. anlægs-gartner 1937, i Store-Snøde 1942, overgået t. gartneri 1943; produktion – u/glas: roser, tomater

m. v.; medl. af Alm. dansk Gartnerforening og suppleant t. Alm. dansk Gartnerforenings Svendborg kreds.

Adr.: Tressebølle pr. Store-Snøde.  
Firma: Mads Lauritsen, gartneriejer, Tressebølle pr. Store-Snøde.

**Lauritsen, Peter**, gartner; medl. af Alm. dansk Gartnerforening.  
Firma: Peter Lauritsen, gartner, Amager Landevej 92 A, Kastrup.

**Lauritsen, Rich.**, gartner; medl. af Alm. dansk Gartnerforening.  
Adr.: Hvidkilde Have pr. Ollerup.

**Lauritzen, Viggo**, gartneriejer; f. 17/8 1908 i Kvottrup, Århus amt, søn af gårdejer Johs. Lauritzen; g. 27/10 1948 m. Meta L., f. Pedersen, død 1959; udd. h. gartneriejerne P. Chr. Laursen, Hasle og Kai Schierup, Åbyhøj 1926–30, frekventeret Vilvorde Havebrugshøjskole 1929–30, studieophold i Frankrig 1931–32, etabl. s. gartneriejer i Kvottrup 1932; produktion – u/glas: begonia; medl. af Alm. dansk Gartnerforening.

Adr.: Kvottrup pr. Mundelstrup.  
Firma: Gartneriet Kvottrupgård, Kvottrup pr. Mundelstrup.

**Laursen, Aage Christian**, planteskoleejer; f. 16/7 1917 i Haslund, Randers amt, søn af gårdejer Laurs Lassen Laursen; g. 29/1 1947 m. Ella L., f. Andersen; udd. h. planteskoleejerne Jakob Sørensen, Gimming og M. P. Sørensen, Hadsten 1933–38, medhjælper h. planteskoleejer Asger M. Jensen, Holmstrup 1938–41, etabl. s. planteskoleejer i Tånum 1941, udvidet m. frilandsgartneri; forhandling af planter, speciale: roser, till. produktion – friland: jordbær, kål og løg; medl. af repræsentantskabet f. Alm. dansk Gartnerforening s. 1961, af best. f. sammes Randers kreds s. 1959, kasserer s. 1961.

Adr.: Tånum pr. Randers.  
Firma: Kallehave Planteskole, Tånum pr. Randers.



**Aa. C. Laursen**  
 planteskoleejer  
 Tånum pr. Randers



**E. Laursen**  
 gartneriejer  
 Års



**E. B. Laursen**  
 grosserer  
 Kbhvn. Valby



**E. M. Laursen**  
 blomsterhandler  
 Kbhvn. S.

**Laursen, A. Haugaard**, anlægsgartner; medl. af Landsforeningen af danske Anlægsgartnere.

Adr.: Kongsvang Allé 18, Århus C.

Firma: A. Haugaard Laursen, anlægsgartner, Kongsvang Allé 18, Århus C.

**Laursen, Axel**, frugthandler; medl. af Frugthandlerforeningen af 1889.

Firma: Axel Laursen, frugthandler, Elmegade 2, Kbhvn. N.

**Laursen, Børge**, frugthandler; medl. af Landsorganisationen af Danmarks Frugt- og Blomsterhandlere.

Firma: Børge Laursen, frugthandler, Østerbæksvej 88, Odense.

**Laursen, Ejnar**, gartneriejer; f. 11/4 1901 i Sønderup, Ålborg amt, søn af gårdejer Ejler Laursen; g. 17/7 1927 m. Anna L., f. Nielsen; udd. h. gartneriejer L. Andersen, Børkop 1919–23, medhjælper h. gartneriejer M. Houmøller, Vejgård 1923–25, etabl. s. gartneriejer i Års 1927; produktion – u/glas: begonia, brunfelsia, cyclamen, freesia, nelliker, agurker og tomater, till. blomsterløgdrivning, – friland: blomkål; tildelt ærespræmier f. begonia, cyclamen og nelliker 1948, 1955, 1962 og 1965; medl. af Alm. dansk Gartnerforening, af best. f. GASA, Viborg, næstformd. f. Års menighedsråd, medl. af Års sogneråd 1954–62.

Adr.: Års.

Firma: Gartneriet Solvang, Års.

**Laursen, Ejnar Bygebjerg**, grosserer; f. 3/3 1906 i Molger, Skanderborg amt, søn af hotelejer Laurs Wither Laursen; g. 17/8 1941 m. Thora L., f. Jensen; præliminæreksm. 1923, handelsudd. i Det Sibiriske Kompagni, Kbhvn. 1924–28, student 1928, etabl. s. grosserer i Kbhvn. og 1939 overtaget nuværende virksomhed (grundlagt 1927, omdannet t. familieaktieselskab 1963); forhandling af binderiartikler, gave- og havebrugsartikler m. m.; medl. af København og Omegns Plantehandlerforening og af best. f. E. Laursen Handels A/S.

Adr.: Søborgehus Allé 26, Søborg.

Firma: E. Laursen Handels A/S, Grønttorvet 81-89, Kbhvn. Valby.

**Laursen, Else Marie**, blomsterhandler; f. 6/3 1904 i Hillerød, datter af træskomager Laur. P. Laursen; udd. s. binder h. blomsterhandler Jarnov, Kbhvn. 1925–29, dekoratør bl. a. i nuværende virksomhed 1931–37, etabl. s. blomsterhandler og 1937 overtaget virksomheden (grundlagt 1914); forhandling af blomster; medl. af Dansk Blomsterhandlerforening.

Adr.: Svinget 28, Kbhvn. S.

Firma: Blomsterforretningen Sorrento, Amagerbrogade 4, Kbhvn. S.

**Laursen, Erik Kousgaard**, planteskoleejer; f. 11/1 1912 i Viuf, Vejle amt, søn af planteskoleejer Chresten Kousgaard Laursen; g. 6/2 1949 m. Johanne L., f. Schmidt; udd. h. faderen og h. planteskoleejer Asger M. Jensen, Holmstrup 1926–31, frekventeret Beder Gartnerskole, medhjælper i Vipperød Planteskole samt i Tyskland og Østrig, etabl. s. planteskoleejer i Verringe 1949; forhandling af planter, speciale: roser og stedsegrønne prydbuske; næstformd. f. Verringe sygekasse.

Adr.: Verringe.

Firma: Verringe Planteskole, Verringe.

**Laursen, Erik Tranum**, forretningsfører; f. 19/3 1924 i Århus, søn af købmd. Andr. Laursen; g. 19/11 1949 m. Lilian L., f. Steinbrenner; handelsudd. i GASA, Århus 1940–44, auktionsholder sst. 1944–49, forretningsfører i nuværende virksomhed s. 1949 (grundlagt 1948); medl. af Rønne byråd, sektionschef (R) i Civilforsvarskorpset.

Adr.: Sveasvej 7, Rønne.

Firma: Gartnernes Salgsforening, Sveasvej 5, Rønne.

**Laursen, Harry**, planteskoleejer, f. 22/8 1922 i Bjerring, Viborg amt, søn af gårdejer Søren Laursen; udd. i Stenagergårds planteskole, Alum og Hvorslev planteskole 1937–40, Beder Gartnerskole 1940–41, medhjælper h. Rasmussen, Silkeborg og Hvorslev planteskole 1941–45, afdelingsformd. på



**E. K. Laursen**  
planteskoleejer  
Verninge



**E. T. Laursen**  
forretningsfører  
Rønne



**H. Laursen**  
planteskoleejer  
Viborg



**H. Laursen**  
gartneriejer  
Randers

Stensborgs trädskolor A/B, Karlstad 1946 og v. Asger M. Jensens planteskole, Holmstrup 1947, ophold på Siguna folkehøgskola, Siguna 1948, påny v. Stensborgs trädskolor og i 1949 h. Dalsgård, Hornum; etabl. s. planteskoleejer i Viborg 1949; produktion: spec.: roser, sirbuske og stedsegrønne planter; medl. af Dansk Planteskoleejerforening og Alm. dansk Gartnerforening.

Adr.: Kastanievej 41, Viborg.

Firma: Havelund Planteskole, Kastanievej 41, Viborg.

**Laursen, Hilmar**, gartneriejer; f. 2/10 1910 i Randers, søn af arbejdsmd. Søren Laursen; g. 2/11 1934 m. Bodil L., f. Dyrborg; udd. h. stads-gartneren i Randers og h. gartneriejerne P. A. Pedersen og Hans Larsen, begge Randers 1926–31, blomsterbinder i fa. La France, Randers 1931–32, etabl. s. gartneriejer i Randers 1932; produktion – u/glas: grønne planter; medl. af Alm. dansk Gartnerforening og af best. f. GASA, Randers.

Adr.: Nørrebrogade 25, Randers.

Firma: Hilmar Laursen, gartneriejer, Nørrebrogade 25, Randers.

**Laursen, Holger H.**, gartneriejer; medl. af Alm. dansk Gartnerforening.

Firma: Holger H. Laursen, gartneriejer, Malling Bjerge pr. Malling.

**Laursen, Ib Busk**, driftsleder; f. 5/11 1921 i Husum, Kbhvn.s amt, søn af gartneriejer Kristian Busk Laursen; g. m. Ulla L., f. Olsen; realeksm. 1936, udd. i gartneriet Stormly, Vanløse, h. gartneriejer Aage Knudsen, Rødovre og i D. T. Poulsens planteskole, Frbg. og Rødovre 1937–42, medhjælper h. faderen 1942, driftsleder sst. 1950; produktion – u/glas: potteplantekulturer (højstammet julekaktus, pelargonía og ficus), – friland: dahlia; medl. af Alm. dansk Gartnerforening.

Adr.: Mønstedvej 36, Greve Strand.

Firma: Gartneriet Aavang, Vesterbjerg 44, Greve pr. Tåstrup.

**Laursen, Jacob**, gartneriejer; f. 25/10 1919 i Holte, Kbhvn.s amt, søn af gartneriejer Niels

Laursen; udd. h. faderen, frekventeret Slangstrup landbrugsskole 1941–42, etabl. s. gartneriejer og overtaget faderens virksomhed sm. m. søsteren; produktion – u/glas: chrysanthemum, primula og altankasseplanter, – friland: chrysanthemum og jordbær; medl. af Alm. dansk Gartnerforening.

Adr.: Vasevej 35, Holte.

Firma: Jacob Laursen, gartneriejer, Vasevej 35, Holte.

**Laursen, Kristian Busk**, gartneriejer; f. 27/11 1889 i Viborg, søn af handelsgartner Kresten Laursen; g. 18/2 1915 m. Gerda L., f. Fessel; udd. i gartnerierne Vesterbygård, Jerslev Sjælland og Bækkeskov, Tappernøje 1905–09, medhjælper bl. a. h. gartneriejer Jacobsen, Holte og i Tyskland, etabl. s. gartneriejer i Gladsaxe 1922, i Greve By s. 1949; produktion – u/glas: potteplantekulturer (højstammet julekaktus, pelargonía og ficus), – friland: dahlia; medl. af Alm. dansk Gartnerforening.

Adr.: Vesterbjerg 44, Greve pr. Tåstrup.

Firma: Gartneriet Aavang, Vesterbjerg 44, Greve pr. Tåstrup.

**Laursen, L.**, planteskoleejer; medl. af Dansk Planteskoleejerforening.

Firma: L. Laursen, planteskoleejer, Hvorslev pr. Ulstrup.

**Laursen, N.**, blomsterhandler; medl. af Dansk Blomsterhandlerforening.

Firma: Blomsterforretningen Syrenen, Sønder Boulevard 30, Kbhvn. V.

**Laursen, Peter**, frugthandler; medl. af Landsorganisationen af Danmarks Frugt- og Blomsterhandlere.

Firma: Peter Laursen, frugthandler, Ålborggade 11, Århus C.

**Laursen, Svend**, gartneriejer; f. 22/10 1915 i Hedensted, Vejle amt, søn af gårdejer Laurs Laursen; g. 20/6 1942 m. Jenda L., f. Nielsen; indt. 1934 beskæftiget v. landbrug, udd. h. gartnerne



**I. B. Laursen**  
driftsleder  
Greve pr. Tåstrup



**K. B. Laursen**  
gartneriejer  
Greve pr. Tåstrup



**S. Laursen**  
gartneriejer  
Gjedved pr. Horsens



**S. Lavrsen**  
planteskoleejer  
Jebjerg

Berthelsen, Hedensten og Lars Hansen, Ågård 1934–37, frekventeret Beder Gartnerskole 1936–37, medhjælper h. gartneriejer Frode Sørensen, Carls-høj, Lyngby 1937–38, h. gartner Reinh. Christensen, Tåstrup 1938–39, volontør i Hamburg 1939, medhjælper fl. steder 1939–40, etabl. s. landmd. i Gjedved 1940, udvidet m. gartneri 1941; blomstergartneri, bl. a. chrysanthemum og grøntsagsgartneri: alm. grøntsager, till. avl og forhandling af blomsterløg; udstillet på »Duft og Farver«, Horsens 1962; medl. af Alm. dansk Gartnerforening, kasserer f. dennes Horsens kreds s. 1946, medl. af best. f. GASA, Horsens s. 1962, af best. f. Horsens Andelsvaskeri 1949–61, fl. lokale tillidshverv.  
Adr.: Gjedved pr. Horsens.  
Firma: Rønnevang, Gjedved pr. Horsens.

**Laursen, Thorvald**, gartneriejer; medl. af Alm. dansk Gartnerforening.  
Firma: Thv. Laursen, gartneriejer, Hvam pr. Kjellerup.

**Laustsen, Alf.**, grosserer.  
Firma: Alf. Laustsen, grosserer, Bentzonsvej 23, Kbhvn. F.

**Laustsen, Arne Peder Kristian Ingvard**, frugthandler; f. 5/3 1913 i Egebjerg, Skanderborg amt, søn af skomagermester Peder Kr. Laustsen; g. 10/10 1943 m. Nina Karen L., f. Nielsen; udd. h. gartneriejerne Hansen Dyhreborg og Johs. Christoffersen, begge Horsens samt Johs. Simonsen, Silkeborg 1928–33, medhjælper h. gartneriejer Chr. Rasmussen, Horsens 1933–43, førstemd. sst. 1943–55, etabl. s. frugthandler i Horsens 1955 sm. m. hustruen; forhandling af frugt, grønt, konserver og blomster; medl. af Landsorganisationen af Danmarks Frugt- og Blomsterhandlere, af best. f. sammes Horsens kreds s. 1962, medl. af best. f. Foreningen for Stuekultur.

Adr.: Slotsgade 24, Horsens.  
Firma: Arne Laustsen, frugthandler, Slotsgade 24, Horsens.

**Lawaetz, Niels**, blomsterhandler; f. 15/7 1915 i Gierslev, Holbæk amt, søn af landmd. L. Anton

Poul Lawaetz; g. 15/1 1939 m. Aase L., f. Bülow-Olsen; udd. h. gartneriejer Bülow-Olsen, Skælskør 1946–49, svendeprøve i blomsterbranchen 1951, etabl. s. blomsterhandler i Skælskør og 1961 overtaget nuværende virksomhed (grundlagt 1909); forhandling af blomster; medl. af Dansk Blomsterhandlerforening og af Skælskør menighedsråd.  
Adr.: Rådmandsvej 11, Skælskør.

Firma: Bülow-Olsens Blomster, Algade 1, Skælskør.

**Lavrsen, Folke**, planteskoleejer; medl. af Alm. dansk Gartnerforening og Dansk Planteskoleejerforening.

Firma: Roslev Planteskole, Roslev.

**Lavrsen, Frede Glud**, gartneriejer; f. 17/6 1920 i Navr, Ringkøbing amt, søn af førstelærer Aage Lavrsen; g. 11/7 1945 m. Edith L., f. Blom; udd. h. gartneriejerne Asger Lavrsen, Roslev og Alb. Nielsen, Holstebro 1935–39, medhjælper bl. a. h. sidstnævnte og h. gartneriejer E. Dahl, Esbjerg, frekventeret Beder Gartnerskole 1941–42, etabl. s. gartneriejer i Virklund og 1947 overtaget nuværende virksomhed; produktion – u/glas: cyclamen, cineraria, pelargonja og tomater, – friland: chrysanthemum, jordbær og kartofler; medl. af Alm. dansk Gartnerforening, af best. f. sammes Silkeborg kreds s. 1961, medl. af GASA, Silkeborg og af best. f. Navr-Sir Ungdomsforening.

Adr.: Vesterlundsvej, Virklund.  
Firma: Gartneriet Thorshøj, Vesterlundsvej, Virklund.

**Lavrsen, Sv.**, planteskoleejer.  
Firma: Salling Planteskole, Jebjerg.

**Lavrsen, Svend**, planteskoleejer; f. 4/3 1915 i Jebjerg, Viborg amt, søn af planteskoleejer Lavrs Lavrsen; g. 4/8 1940 m. Karen L., f. Heebøll; realeksm. 1931, udd. h. faderen og h. planteskoleejerne Karl G. Hansen, Kolding og Asger M. Jensen, Holmstrup 1931–36, driftsleder h. faderen 1937, etabl. s. planteskoleejer og 1940 overtaget virksomheden (grundlagt 1896); forhandling af





**E. R. Lavsén**  
konsulent  
Århus N.



**K. R. Lavsén**  
gartneriejer  
Årslev

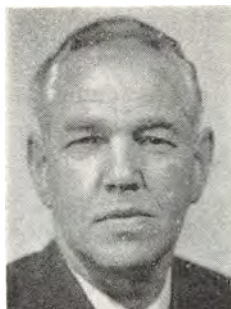

**S. Lavsén**  
gartneriejer  
Lindved pr. Hjallesø

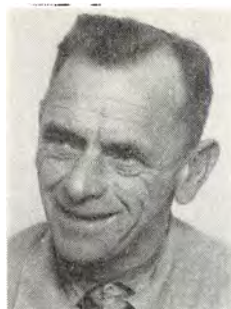

**K. Legarth**  
gartneriejer  
S. Stenderup pr. Varmark

planter, eksport af planteskoleartikler; medl. af Alm. dansk Gartnerforening, sekr. f. Dansk Planteskoleejerforening 1961–65, formd. s. 1965.

Adr.: Jebbjerg.

Firma: Salling Planteskole, Jebbjerg.

**Lavsén, Erik Riis**, konsulent; f. 14/9 1936 i Holmstrup, Odense amt, søn af blomstergrosserer Aage Lavsén; g. 25/3 1964 m. Ida L., f. Jørgensen; realeksm. 1953, udd. h. gartneriejerne Alfr. Pedersen, Bellinge, Georg Christiansen, Sanderum og Kjeld Hansen, Marslev 1953–57, studieophold i Norge 1958–59, medhjælper i Asger M. Jensens Planteskole, Holmstrup 1959, civilhortonom 1962, konsulent i Alm. dansk Gartnerforening, Midtjydske distrikt s. 1962, konsulent f. potteplantesektionen s. 1964; medl. af Alm. dansk Gartnerforening og af Foreningen af danske Havebrugskandidater.

Adr.: Egebæksvej 20, Højbjerg.

Firma: Alm. dansk Gartnerforening, Finlands-gade 15, Århus N.

**Lavsén, Knud**, havebrugskandidat, gartneriejer; f. 14/4 1916 i Fangel, Odense amt, søn af gartneriejer Lavst Jensen Lavsén; g. 4/1 1946 m. Ingeborg Kathrine L., f. Petersen; udd. h. faderen og h. gartneriejerne Peter Clausen, Anderup og Axel Stenbæk, Vejstrup 1930–35, frekventeret Beder Gartnerskole 1935–36, Landbohøjskolen 1936–39 og Spangsbjerg forsøgsstation 1939–43, etabl. s. gartneriejer i Allerup pr. Højby 1943, flyttet t. Fangel 1948; produktion – u/glas: freesia, plumosus og agurker; medl. af Alm. dansk Gartnerforening, forstander f. Fangel tekniske skole 1949–64.

Adr.: Fangel.

Firma: Knud Lavsén, gartneriejer, Fangel.

**Lavsén, Kurt Riis**, gartneriejer; f. 20/3 1933 i Odense, søn af blomstergrosserer Aage Jensen Lavsén; g. 13/8 1955 m. Karen L., f. Skovsby; udd. h. gartneriejerne Lunde, Ubberud, Otto Larsen og Edgar Boye, begge Bellinge 1947–52, medhjælper bl. a. h. gartneriejer Hejndorf, Brabrand, etabl. s. gartneriejer i Kirstinebjerg 1960; produk-

tion – u/glas: afsk. chrysanthemum; medl. af Alm. dansk Gartnerforening.

Adr.: Kirstinebjerg pr. Årslev.

Firma: Kurt Riis Lavsén, gartneriejer, Kirstinebjerg pr. Årslev.

**Lavsén, Svend**, gartneriejer; f. 24/12 1914 i Fangel, Odense amt, søn af gartneriejer Lavst Jensen Lavsén; g. 27/8 1938 m. Tove L., f. Skaftø; udd. h. faderen og h. gartneriejerne Peder Clausen, Grønnegyde pr. Stige Fyn og Chr. Lavsén, Frøslev 1929–34, studieophold i Norge 1935, frekventeret Djurslands højskole 1935–36, medhjælper h. gartneriejer Baltzer-Hansen, Vridsløselille, etabl. s. gartneriejer i Lindved 1937; produktion – u/glas: freesia, nelliker, plumosus og tulipaner, – friland: frugtplantage; medl. af Alm. dansk Gartnerforening, formd. f. Bellinge Frugtlager s. 1960.

Adr.: Lindved pr. Hjallesø.

Firma: Sv. Lavsén, gartneriejer, Lindved pr. Hjallesø.

**Lavsén, Hans**, gartneriejer; medl. af Alm. dansk Gartnerforening.

Firma: Gartneriet Højvang, Assens.

**Legarth, Erik**, kommissionær.

Adr.: Sengeløse pr. Tåstrup.

**Legarth, Johannes**, gartner; medl. af Alm. dansk Gartnerforening.

Adr.: Andst.

**Legarth, Kristian**, gartneriejer; f. 24/7 1908 i Vamdrup, søn af gårdejer Fr. Legarth; g. 4/7 1936 m. Olga L., f. Hedegaard; udd. h. gartneriejerne Carl Levison, Kolding og Chr. Jørgensen, Erritsø 1922–26, studieophold i Belgien og Frankrig, etabl. s. gartneriejer i S. Stenderup og 1935 overtaget nuværende virksomhed (grundlagt 1920); produktion – u/glas: tomater, meloner og andre kulturer, – friland: asier og porrer; medl. af GASA, Kolding.

Adr.: S. Stenderup pr. Varmark.

Firma: Gartneriet Solbakken, S. Stenderup pr. Varmark.



**S. B. Lemming**  
gartneriejer  
Hørning



**D. H. Leopold**  
fabrikant  
Kbhvn. NV.



**Aa. Leth**  
blomsterhandler  
Randers

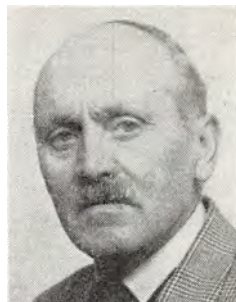

**A. Leth-Nissen**  
anlægsgartner  
Søborg

**Lehd, Viggo**, anlægsgartner; medl. af Alm. dansk Gartnerforening.

Adr.: Høje Gladsaxe 43, Søborg.

**Lemming, Svend Børge**, gartneriejer; f. 9/1 1916 i Århus, søn af fisker Rs. Pedersen Lemming; g. 8/10 1944 m. Sigrid Sofie L., f. Nielsen; udd. h. gartneriejerne Søren Peder Lemming, Langballe, H. Jørgensen, Islev og Vestergaard, Holstebro 1930-34, frekventeret Beder Gartnerskole 1940-41, medhjælper bl. a. h. gartneriejerne Vestergaard, Holstebro og Chr. Hansen, N. Ørslev, førstend. h. onklen, gartneriejer Søren P. Lemming, Langballe 1938-44, etabl. s. gartneriejer i Hasselager 1944-47, i Hørning s. 1947; produktion - u/glas: cyclamen, tomater og blomkål, - friland: blomkål, till. frugtplantage (æbler); medl. af Alm. dansk Gartnerforening, Danmarks Erhvervsfrugtavlforening og GASA, Århus.

Adr.: Hørning.

Firma: Sv. B. Lemming, gartneriejer, Hørning.

**Lemvigh, Evald**, gartneriejer; medl. af Alm. dansk Gartnerforening.

Firma: Gartneriet Ejby Mosegård, Brønshøj.

**Lena, R.**, frugthandler; medl. af Frugthandlerforeningen af 1889.

Firma: Frugtforretningen Danica, Rebekkevej 36, Hellerup.

**Leopold, Dorph Hertel**, fabrikant; f. 19/5 1901 på Frbg., søn af fabrikant Axel Milian Leopold; g. 8/11 1929 m. Amalie L., f. Andersen; handelsudd. i fa. Dorph Hertel, etabl. s. fabrikant i Kbhvn. 1918; fremstilling, forhandling og eksport af frugtvin og likør; medl. af best. f. Foreningen af Frugtvinfabrikanter i Danmark.

Adr.: Østerled 20, Kbhvn. Ø.

Firma: Rex Vin Company, Dortheavej 45-47, Kbhvn. NV.

**Leth, Aage**, blomsterhandler; f. 11/9 1913 i Randers, søn af togfører Niels Andersen; g. 27/3 1947 m. Betty L., f. Livoni; udd. h. gartneriejerne

P. A. Pedersen og H. M. Poulsen, begge Randers 1928-33, udd. s. dekoratør i fa. Joh. Jürgen Jensen, Sønderborg 1939-44, medhjælper fl. steder, etabl. s. blomsterhandler i Randers 1954; forhandling af blomster, till. kransbinderi; medl. af Dansk Blomsterhandlerforening.

Adr.: Rindsvej 14, Randers.

Firma: Leth's Blomster, Vester Altanvej 40, Randers.

**Leth-Møller, Poul**, gartneriejer; f. 10/1 1919 i Mårslet, Århus amt, søn af gartneriejer Jens Leth-Møller; g. 10/7 1949 m. Aase L-M., f. Uhrenfeldt Sørensen; udd. h. faderen og h. gartneriejerne Harmsen, Århus og Klougart, Ll. Værløse 1933-38, medhjælper h. faderen, etabl. s. gartneriejer i Åbyhøj 1943, i Folby s. 1959; produktion - u/glas: chrysanthemum, freesia og agurker, - friland: gladiolus og blomkål; medl. af Alm. dansk Gartnerforening.

Adr.: Folby pr. Hinnerup.

Firma: Gartneriet Virkelyst, Folby pr. Hinnerup.

**Leth-Nissen, A.**, anlægsgartner; f. 11/1 1886 i Stenderup, Ribe amt, søn af entreprenør Jens P. Leth-Nissen; g. m. Anne Marie L-N., f. Jensen; udd. i Frijsenborg og Gissfeldts herregårdsgartnerier 1901-06, studieophold i England, Norge, Frankrig, Italien og Sydamerika, medhjælper fl. a. steder, herregårdsgartner på Krarupgård, Slagelse 1911, etabl. s. anlægsgartner og planteskolejer i Ordrup 1916; æresmedl. i København og Omegns Plantehandlerforening og i Landsforeningen af danske Anlægsgartnere.

Adr.: Buddingevej 182, Søborg.

**Leveau, Gustav**, gartneriejer; medl. af Alm. dansk Gartnerforening.

Firma: Gustav Leveau, gartneriejer, Valbyvej, Tåstrup.

**Levin, Arne**, havearkitekt; f. 23/9 1923 i Østerild, Thisted amt, søn af gårdejer Søren Madsen; g. 17/8 1957 m. Dorte L., f. Raahauge-Askegaard;



**P. Liborius**  
gartneriejer, blomsterhandler  
Fredericia



**K. W. Licht**  
direktør  
Rungsted



**F. Lildholdt**  
gartner  
Hasselager



**H. Lildholdt**  
gartneriejer  
Brunde pr. Røde kro

udd. i Bisgaards Planteskole, Øsløs og Vorup Planteskole, Vorup 1939–43, præliminæreksm. 1944, frekventeret adgangskursus t. Danmarks tekniske Højskole 1944–45, civilhortonom 1949, ansat på havearkitekt Eywin Langkildes tegnestue, Kbhvn. 1949–55, medindehaver af professor C. Th. Sørensen og arkitekt Ole Nørgaards virksomhed 1955–57, etabl. s. havearkitekt i Kbhvn. 1958; speciale: landskabsanalyser og grøn byplanlægning; kasserer i Dansk Havearkitektforening, formd. f. sammes rets- og honorarudvalg, medl. af Foreningen af Byplanlæggere og af Foreningen af Yngre Havearkitekter.

Adr.: Ved Bellahøj 10, Brønshøj.

Firma: Arne Levin, havearkitekt, Christian IX's Gade 6, Kbhvn. K.

**Levinsen, E.**, blomsterhandler; f. 8/2 1920 i Hårbølle, Præstø amt, søn af arbejdsmd. Chr. Levinsen; g. 1/1 1944 m. Klara L., f. Petersen; udd. v. landbrug, etabl. s. blomsterhandler i Gørlev Sjælland; forhandling af blomster, frugt og grønt; medl. af Dansk Blomsterhandlerforening.

Adr.: Østerled 2, Gørlev Sjælland.

Firma: E. Levinsen, blomsterhandler, Østerled 2, Gørlev Sjælland.

**Levinsen, Søren**, frøhandler.

Firma: Søren Levinsen, frøhandler, Virumgade 25, Virum.

**Liborius, Poul**, gartneriejer, blomsterhandler; f. 8/5 1916 i Fredericia, søn af gartneriejer Alfr. Herman Liborius; g. 15/8 1943 m. Edith L., f. Lauritsen; udd. h. faderen 1930–35, medhjælper sst. 1935–38, h. anlægsgartner, Fredericia og på kirkegårde i Kbhvn., etabl. s. gartneriejer og 1943 overtaget faderens virksomhed, overgået t. detail-salg af blomster, virksomheden udvidet og ombygget 1965; forhandling af blomster; medl. af Alm. dansk Gartnerforening, af best. f. sammes Fredericia kreds, medl. af Interflora-Danmark.

Adr.: Treldevej 29, Fredericia.

Firma: Poul Liborius, gartneriejer, blomsterhandler, Treldevej 29, Fredericia.

**Licht, Knud Wentzer**, direktør; f. 5/6 1913 i Holstebro, søn af malermester Rs. Licht; g. 7/7 1943 m. Sonia Maria L., f. Jacobsson; handelsudd. i isenkram- og værktøjsbranchen, videreudd. i udlandet; direktør for Gartnernes Fællesindkøb, Kbhvn. s. 1945 (grundlagt 1918) og for Garta A/S, Kbhvn. og Odense s. 1946 (grundlagt 1946); medl. af best. f. Gartnernes Fabrikations- og Handelsaktieselskab, Fabriken G.F.H., Vissenbjerg.

Adr.: Ved Hegnet 24, Rungsted Kyst.

Firma: Gartnernes Fællesindkøb og Garta A/S, Grønttorvet 5, Kbhvn. Valby.

**Lildholdt, Falle**, gartneriejer; f. 4/4 1926 i Rise, Åbenrå amt, søn af gartneriejer Hans Lildholdt; g. 5/5 1951 m. Elna L., f. Sørensen; udd. h. faderen og h. gartneriejer E. Hansen, Sønderborg 1942–46, medhjælper bl. a. i Norge, gartneriforpagter i Brabrand 1951–56, etabl. s. gartneriejer 1956–62, i Hasselager s. 1962; produktion – u/glas: chrysanthemum, iris og agurker, – friland: blomkål og løg; medl. af Alm. dansk Gartnerforening og af best. f. Kolt Fri- og efterskole.

Adr.: Bering Korsvej pr. Hasselager.

Firma: Gartneriet Solbakken, Bering Korsvej pr. Hasselager.

**Lildholdt, Hans**, gartneriejer; f. 17/4 1900 i Løjt Kirkeby, Åbenrå amt, søn af gårdejer F. Hansen Lildholdt; g. 15/7 1925 m. Marie L., f. Grønbech; udd. v. landbrug, etabl. s. gartneriejer i Brunde 1926, virksomheden udvidet 1951 og 1958; produktion – u/glas: tomater, – friland: jordbær, blomkål, hvidkål, løg og selleri; medl. af Alm. dansk Gartnerforening, af best. f. GASA, Åbenrå 1949–57, næstformd. 1951–57, medl. af Rise sogneråd 1933–45, af best. f. Røde kro Andelsmejeri 1930–48.

Adr.: Brunde pr. Røde kro.

Firma: Hans Lildholdt, gartneriejer, Brunde pr. Røde kro.

**Lilleaas, Johnny**, anlægsgartner; medl. af Alm. dansk Gartnerforening og af Landsforeningen af danske Anlægsgartnere.

Adr.: Søndergade 55, Lemvig.  
Firma: Johnny Lilleaas, anlægsgartner, Søndergade 55, Lemvig.

**Lillesøe, H. W.**, plantageejer; medl. af Alm. dansk Gartnerforening.  
Firma: Rosenhøj Frugtplantage, Mejlskov.

**Lind, Erik**, driftsleder; f. 21/6 1920 i Gauerlund, Vejle amt; g. 4/6 1949 m. Johanna L., f. van Winzen; medhjælper i gartneriet Trappergården, Kolding og i Lollands Frugtplantage, Frejlev, driftsleder i nuværende virksomhed s. 1958; produktion – friland: frugtplantage, speciale: æbler og pærer; medl. af Danmarks Erhvervsfrugtavlforening.

Adr.: Hørsholm.  
Firma: Bøgebjerggård Frugtplantage, Hørsholm.

**Lind, Harald**, gartneriejer; f. 9/5 1914 i Ejby, Odense amt, søn af gartneriejer Rs. Lind; g. 25/9 1938 m. Anne Marie L., f. Lyhr; udd. h. gartneriejerne A. Christensen, Årup, Brdr. Laursen, Assens og på statens forsøgsstation Blangstedgård pr. Odense 1931–35, etabl. s. gartneriejer i Ejby og 1936 overtaget faderens virksomhed (grundlagt 1899); medl. af Alm. dansk Gartnerforening.

Adr.: Nørregade 21, Ejby.  
Firma: Harald Lind, gartneriejer, Nørregade 21, Ejby.

**Lind, Poul**, gartneriejer; f. 7/7 1940 i Ejby, Odense amt, søn af gartneriejer Harald Lind; g. 19/10 1963 m. Gerda L., f. Rasmussen; udd. h. faderen og h. gartneriejerne Laur. Th. Larsen, Stige Fyn og Jørgen Larsen, Lumby 1956–60, frekventeret Gartner- og Frugtavlshøjskolen Søhus, medhjælper h. faderen 1962, etabl. s. gartneriejer i Ejby s. å.; produktion – u/glas: croton, saintpaulia og tomater, till. frugtavl.

Adr.: Østergade 8, Ejby.  
Firma: Poul Lind, gartneriejer, Østergade 8, Ejby.

**Lind, Robert**, gartneriejer; medl. af Alm. dansk Gartnerforening.  
Firma: Robert Lind, gartneriejer, Åkirkeby.

**Lindballe, Hans G.**, anlægsgartner; medl. af Landsforeningen af danske Anlægsgartnere.  
Adr.: Nordlystvej 17, Horsens.

Firma: Hans G. Lindballe, anlægsgartner, Nordlystvej 7, Horsens.

**Lindberg, Frede**, planteskoleejer; medl. af Alm. dansk Gartnerforening.

Firma: Frede Lindberg, planteskoleejer, Holstebro.

**Lindberg, Niels**, planteskoleejer; f. 7/5 1934 i Holstebro, søn af planteskoleejer Peter Frede Lindberg; g. 31/1 1959 m. Anna Elise L., f. Madsen; udd. h. faderen og h. planteskoleejer P. Kortegård, Odense 1949–53, frekventeret Vilvorde Ha-

vebrugshøjskole 1953–54, gartner i England 1954, i Norge 1956–57, medhjælper h. planteskoleejer Asger M. Jensen, Holmstrup 1958–59, i Canada 1959–60, etabl. s. planteskoleejer i Holstebro 1961; speciale: roser; medl. af Alm. dansk Gartnerforening.

Adr.: Struervej, Holstebro.  
Firma: Maabjerg Planteskole, Struervej, Holstebro.

**Lindby, Egon**, forretningsfører; f. 21/11 1907 i Esbjerg, søn af slagtermester Thv. Lindby; g. 19/7 1936 m. Helga L., f. Nielsen; kontorudd., kasserer i GASA, Grenå 1948, forretningsfører sst. s. 1959, till. kgl. vejer og måler i Grenå købstad s. 1945; medl. af Alm. dansk Gartnerforening.

Adr.: Fasanvej 53, Grenå.  
Firma: Gartnernes Salgsforening, Søndergade, Grenå.

**Linde, Ane Johanne**, planteskoleejer; forhandling af planter, speciale: jordbær, aurikler, nelliker, stedmoder og sirbuske; medl. af Alm. dansk Gartnerforening.

Adr.: Djeld pr. Vinderup.  
Firma: Djeld Planteskole, Djeld pr. Vinderup.

**Lindgaard, Bent Ramshart**, gartneribestyrer; f. 10/12 1926 i Svendborg, søn af forpagter Ejnar Ramshart Lindgaard; g. 7/4 1956 m. Birthe L., f. Schiøth; udd. h. gartneriejerne Brdr. Hedelund, Stige Fyn og Sv. Bruun sen., Brøndbyvester, i Gissfeldt's herregårdsgartneri og i Holtegårdsplantage 1944–48, studieophold i England 1948, frekventeret Beder Gartnerskole 1948–49, studieophold i USA 1949–51, medhjælper h. gartneriejer Sv. Bruun sen. 1951–52, gartnerformd. h. gartneriejer A. Suhr, Holte Avlsgård 1952–56, gartneribestyrer i USA 1956–60, i nuværende virksomhed s. 1960; produktion – u/glas: tulipaner, snitgrønt, agurker og tomater, – friland: artiskok og majs; medl. af Alm. dansk Gartnerforening.

Adr.: Vegas Allé 15, Kastrup.  
Firma: Th. Suhr's eftf., Lille Kastrupgård, Gl. Kirkevej 77, Kastrup.

**Lindgaard-Jørgensen, Niels**, gartneriejer; medl. af Alm. dansk Gartnerforening.

Firma: Niels Lindgaard-Jørgensen, gartneriejer, Skovvej 64, Korsør.

**Lindell, K. G.**, gartner; medl. af Alm. dansk Gartnerforening.

Adr.: Almager pr. Måløv.

**Linderskilde, Løvendahl**, grosserer.

Firma: Løvendahl Linderskilde, grosserer, Ved Rådhuset 17, Rødovre.

**Lindgreen, Albert Hans Martin**, gartneriejer; f. 29/7 1892 i Tårnby, Kbhvn.s amt, søn af smedemester Peter Jensenius Lindgreen; g. 2/9 1927 m. Erna Karen L., f. Jansen; udd. h. gartneriejerne Suhr, Tårnby og Worm, Kastrup samt i Hørsholm



**H. Lind**  
gartneriejer  
Ejby



**B. R. Lindegaard**  
gartneribestyrer  
Kastrup



**A. H. M. Lindgreen**  
gartneriejer  
Tømmerup pr. Kastrup



**O. F. Lindgreen**  
gartneriejer  
Tømmerup pr. Kastrup

Planteskole, frekventeret Vilvorde Havebrugshøj-skole, medhjælper h. gartneriejer Edw. Svendsen, Kastrup, etabl. s. gartneriejer i Tømmerup 1927; produktion – u/glas: begonia, meloner, blomkål, blomkålsfrø, till. blomsterløgavl og løgdrivning; tildelt fl. guldmedaljer og ærespræmier; medl. af repræsentantskabet f. Alm. dansk Gartnerforening 1946–65 og af best. f. Gartneres Fællesindkøb, Kbhvn. 1930–52.

Adr.: Tømmerup pr. Kastrup.  
Firma: Gartneriet Rønnegård, Tømmerup pr. Kastrup.

**Lindgreen, Emmy**, handelsgartner; f. 28/4 1909 i Ullerup, Kbhvns amt, datter af gårdejer Bertel Hansen; g. 25/5 1930 m. gartneriejer Peter L., død 1965; s. 1965 videreført ægtefællens virksomhed (grundlagt 1930); produktion – friland: kartofler.

Adr.: Ullerupstræde, Ullerup pr. Store-Magleby.  
Firma: E. Lindgreen, handelsgartner, Ullerupstræde, Ullerup pr. Store-Magleby.

**Lindgreen, Ole Friis**, gartneriejer; f. 19/7 1935 i Kbhvn., søn af handelsgartner Edv. Lindgreen; g. 29/5 1965 m. Birgit L., f. Jensen; udd. s. gartner 1951–55 og etabl. gartneri i Tømmerup; produktion – u/glas: meloner, – friland: blomkål; medl. af Alm. dansk Gartnerforening.

Adr.: Tømmerup pr. Kastrup.  
Firma: Gartneriet Skælgården, Tømmerup pr. Kastrup.

**Lindgreen, Poul**, gartneriejer; medl. af Alm. dansk Gartnerforening.

Firma: Gartneriet Jordbjærget, Tejn.

**Lindholdt, Svend**, havearkitekt; f. 29/12 1914 i Vojens, Haderslev amt, søn af skomagermester Fr. Lindholdt; udd. h. gartneriejerne H. A. Hansen, Thurø, N. Banke, Sønnerborg, J. Lund, Vojens, K. Steffensen, Fangel og U. Jensen, Villestofte 1930–35, medhjælper h. anlægsgartner Vald. Hansen, Kbhvn., på Bispebjerg og Mariebjerg kirkegårde m. m., civilhortonom 1955, etabl. s. have-

arkitekt i Tørning 1960, udvidet m. staudeplante-skole s. å.; anlægsgartneri, bl. a. Vojens præstegårdshave; medl. af Alm. dansk Gartnerforening.

Adr.: Tørning pr. Hammelev.

Firma: Sv. Lindholdt, havearkitekt, Tørning pr. Hammelev.

**Lindsgaard, Alf**, blomsterhandler; medl. af Dansk Blomsterhandlerforening.

Firma: Alf Lindsgaard, blomsterhandler, Elbagade 35, Kbhvn. S.

**Lindskou, O. F.**, gartner; medl. af Alm. dansk Gartnerforening.

Adr.: Atomenergikommissionens Forsøgsanlæg, Risø pr. Roskilde.

**Lindstad, Bjørn**, direktør; f. 23/5 1923 i Drammen, søn af materieforvalter Alf Lindstad; g. 9/7 1946 m. Helle Brow L., f. Spørensens; student 1943, frekventeret Drammen handelsgymnasium 1943–44, ekspeditionschef v. Drammen Glasverk 1944–45, planlægningsass. i Magasin du Nord, Kbhvn. 1946–51, HA 1950, egen administrations- og finansieringsvirksomhed, Kbhvn. 1951–53, sekr. i udvalget t. forberedelse af Kbhvn.s ny Grønttorv 1953–56, forretningsfører i K.G.T. 1956, direktør s. 1958; medl. af forretningsudvalg og best. f. Den internationale Købstadsunions Torvesammenslutning (IULA), sagkyndig rådgiver v. planlægning af engrostorve i Hannover, Oslo, Stockholm og Göteborg, kommitteret f. Erhvervsrådet for Gartneri og Frugtavl og f. best. f. Danske Frugtavlernes Samvirke, tilforordnet medl. af erhvervsrådets propagandasektion, formd. f. Københavns Grønttorvs noteringsudvalg.

Adr.: Skovmosevej 14, Gentofte.

Firma: Andelsforeningen Københavns Engros Grønttorv (K.G.T.), Grønttorvet 5, Kbhvn. Valby.

**Lindstrøm, B.**, grosserer.

Firma: B. Lindstrøm, grosserer, Hauser Plads 16, Kbhvn. K.

**Lindvig, Jens Otto**, gartner; f. 27/2 1935 i Vildbjerg, Ringkøbing amt, søn af handelsgartner Mads



**S. Lindholdt**  
havearkitekt  
Tørning pr. Hammelev



**B. Lindstad**  
direktør  
Kbhvn. Valby



**J. O. Lindvig**  
gartner  
Vildbjerg



**M. C. Lindvig**  
handelsgartner,  
blomsterhandler  
Vildbjerg

Chr. Lindvig; g. 16/2 1963 m. Inge Marie L., f. Jensen; udd. h. faderen og h. gartneriejerne Frede Kjær Larsen, Stige Fyn og Alb. Nielsen, Holstebro 1949–54, medhjælperprøve 1954, gartner i Sverige s. å., i Canada 1956–59, førstemd. h. faderen 1954–56 og s. 1959 (virksomheden grundlagt 1928); produktion: azalea, begonia og cyclamen; medl. af Alm. dansk Gartnerforening.

Adr.: Birke Allé, Vildbjerg.  
Firma: Vildbjerg Handelsgartneri, Bredgade 36, Vildbjerg.

**Lindvig, Karen Ingeborg**, blomsterhandler; f. 18/4 1907 i Vildbjerg, Ringkøbing amt, datter af tømrer Mads Chr. Sørensen; g. 31/3 1929 m. handelsgartner Mads Chr. L.; udd. s. syerske, medarbejder i ægtefællens virksomhed (grundlagt 1928); forhandling af blomster.

Adr.: Nørregade 2, Vildbjerg.  
Firma: Vildbjerg Handelsgartneri – Lindvigs Blomster, Bredgade 36, Vildbjerg.

**Lindvig, Mads Christian**, handelsgartner, blomsterhandler; f. 25/8 1904 i Horne, Ribe amt, søn af gårdejer Jens Lindvig; g. 31/3 1929 m. Karen Ingeborg L., f. Sørensen; udd. h. gartneriejerne Hans Dejgaard, Ølgod, P. T. Pedersen, Løgstør, Behrent & Klein, Esbjerg og statshospitalets gartneri, Risskov 1918–23, frekventeret Vilvorde Havebrugsskole 1924–25, medhjælper h. gartneriejer Ole Andersen, Islev Mark, i Frankrig og h. faderen, etabl. s. gartneriejer i Vildbjerg 1928, udvidet m. blomsterhandel s. å.; produktion bl. a. azalea, begonia og cyclamen; medl. af Alm. dansk Gartnerforening, af repræsentantskabet f. sammes Holstebro kreds, medl. af Dansk Blomsterhandlerforening, medstifter af og medl. af GASA, Holstebro, af Vildbjerg-Nøvling sogneråd s. 1958, formd. f. Vildbjerg vandværk s. 1945, medstifter af og medl. af best. f. Vildbjerg varmecentral s. 1953.

Adr.: Nørregade 2, Vildbjerg.  
Firma: Vildbjerg Handelsgartneri – Lindvigs Blomster, Bredgade 36, Vildbjerg.

**Lindvig, Martin Thomas**, gartner; f. 2/10 1937 i Vildbjerg, Ringkøbing amt, søn af handelsgartner Mads Chr. Lindvig; præliminæreksm. 1953, udd. h. faderen og h. gartneriejer A. Poulsen, Lemvig 1953–57, medhjælperprøve 1957, medhjælper h. gartneriejer H. Ebbesen, Glostrup 1959–60, gartner i USA 1961–62, medhjælper h. faderen s. 1962 (virksomheden grundlagt 1928); produktion – u/glas: azalea, begonia og cyclamen.

Adr.: Nørregade, Vildbjerg.  
Firma: Vildbjerg Handelsgartneri, Bredgade 36, Vildbjerg.

**Lisager, Lars**, blomsterhandler; f. 13/3 1930 i Århus, søn af gårdejer Jens Lisager; g. 11/7 1953 m. Ruth L., f. Kragh Sørensen; handelsudd. h. købmd. Søren Holm, Skejby 1947–57, etabl. s. blomsterhandler i Århus, 1953 overtaget nuværende virksomhed (grundlagt 1908); forhandling af blomster; medl. af Dansk Blomsterhandlerforening, formd. f. Aarhus Blomsterhandlerforening 1960–64 og s. 1966, medl. af Interflora-Danmark.

Adr.: Skt. Pauls Kirkeplads, Århus C.  
Firma: L. Lisager, blomsterhandler, Skt. Pauls Kirkeplads, Århus C.

**Lisager, Ruth**, blomsterhandler; f. 18/5 1929 i Århus, datter af gartneriejer C. Kragh Sørensen; g. 11/7 1953 m. blomsterhandler Lars L.; udd. s. dekoratør h. blomsterhandler Leonard Abel, Århus 1948–51, frekventeret Ollerup Binderiskole 1950–51, dekoratør i A/S Illum, Kbhvn. og på lærestedet, s. 1953 leder af ægtefællens binderiafd. (virksomheden grundlagt 1908); forhandling af blomster; medl. af Dansk Blomsterhandlerforening og Interflora-Danmark.

Adr.: Skt. Pauls Kirkeplads, Århus C.  
Firma: L. Lisager, blomsterhandler, Skt. Pauls Kirkeplads, Århus C.

**Lisby, Mads**, frø- og blomsterhandler; f. 12/4 1914 i Esbjerg, søn af frugthandler Poul Chr. Lisby; g. 24/3 1946 m. Marna L., f. Madsen; handelsudd. h. faderen 1929–33, førstemd. sst. 1933–



**M. T. Lindvig**  
gartner  
Vildbjerg



**L. Lisager**  
blomsterhandler  
Århus C.



**R. Lisager**  
blomsterhandler  
Århus C.



**H. Loft**  
gartneriejer  
Framlev pr. Harlev J.

37, v. forskelligt erhverv 1937–40, etabl. s. frugthandler i Esbjerg 1940, overtaget faderens virksomhed 1946 (grundlagt 1924), udvidet m. frøhandel 1961; forhandling af blomster og havefrø, agentur f. fa. Dæhnfeldt (Vestjylland); medl. af Alm. dansk Gartnerforening, Landsorganisationen af Danmarks Frugt- og Blomsterhandlere, Dansk Blomsterhandlerforening og Interflora-Danmark, medl. af best. f. Dansk Blomsterhandlerforenings Sydvestjyllands kreds s. 1951, kasserer s. 1952.

Adr.: Nygårdsvej 142, Esbjerg.  
Firma: Lisby's Frø- og Blomsterhandel, Nygårdsvej 142, Esbjerg.

**Lisby, Robert**, gartner; medl. af Alm. dansk Gartnerforening.  
Adr.: Jyllandsgade 6, Lemvig.

**Liseborg, J. K.**, kirkegårdsgartner; medl. af Foreningen af danske Kirkegårdsledere.  
Adr.: Vestergade 73, Rødby.

**Livbjerg, P.**, gartner; medl. af Alm. dansk Gartnerforening.  
Adr.: Skjulhøj Allé 68, Vanløse.

**Loch, Chr. Georg**, frugthandler; f. 24/5 1922 i Hvidsten, Randers amt, søn af møller Johan Gottlieb Loch; g. 25/9 1943 m. Lizzie L., f. Hansen; indt. 1955 beskæftiget v. forskelligt erhverv, etabl. s. frugthandler på Frbg. og 1955 overtaget nuværende virksomhed; forhandling af frugt og grønt; medl. af Frugthandlerforeningen af 1889.

Adr.: Godthåbsvej 205, Kbhvn. F.  
Firma: Frugtforretningen Centrum, Godthåbsvej 205, Kbhvn. F.

**Loft, Herman**, gartneriejer; f. 11/8 1908 i Mårslet, Århus amt, søn af gartner Mads Loft; g. 27/10 1938 m. Karen L., f. Bendix-Jensen; udd. h. gartneriejerne A. Christensen Ingerslev, Hasselager og Chr. Grønbæk, Århus 1924–28, medhjælper fl. steder, etabl. s. gartneriejer i Pinds Mølle 1937, i Framlev s. 1946; produktion – u/glas: chrysanthemum, freesia, agurker og tomater; medl. af Alm. dansk Gartnerforening.

Adr.: Framlev pr. Harlev J.  
Firma: H. Loft, gartneriejer, Framlev pr. Harlev J.

**Loklindt, Arne Vidorf Sørensen**, gartneriejer; f. 24/11 1904 i Jerne, Ribe amt, søn af gartneriejer Chr. Sørensen Loklindt; g. 6/11 1929 m. Anna L., f. Lauridsen; udd. v. landbrug, udd. h. faderen 1922–26, førstemd. sst., frekventeret Ryslinge Højskole 1924–25, Ågård Havebrugsskole 1928, etabl. s. gartneriejer og 1929 overtaget faderens virksomhed (grundlagt 1896); produktion – u/glas: plumosus og roser; medl. af Alm. dansk Gartnerforening, af hovedbest. f. GASA, medl. af GASA, Esbjerg, formd. 1940–65, medl. af Esbjerg byråd 1954–62, formd. f. repræsentantskabet f. Den danske Landmandsbank, Esbjerg afd. s. 1957, medstifter af Gartnerne Arbejdsgiverforening i Provinsen 1951, formd. 1951–61, fl. lokale tillidshverv.

Adr.: Nelliikevej 5, Esbjerg.  
Firma: Arne Loklindt, gartneriejer, Nelliikevej 5, Esbjerg.

**Loklindt, Erling**, gartneriejer; f. 16/10 1931 i Jerne, Ribe amt, søn af gartneriejer Arne Vidorf Loklindt; g. 1/11 1963 m. Elsebeth L., f. Harborg Sørensen; udd. h. faderen og h. gartneriejerne Alf. Olsen, Esbjerg, Harmsen, Århus, Alb. Larsen og Sv. Larsen, begge Stige Fyn 1946–51, medhjælper h. sidstnævnte 1951–52, h. faderen 1953, førstemd. sst., etabl. s. gartneriejer og 1961 optaget s. medindehaver i virksomheden, eneindehaver s. 1963; produktion – u/glas: cyclamen, gloxinia, nelliker og pelargonien, till. løgdrivning, – friland: løgavl og korn; medl. af Alm. dansk Gartnerforening, af best. f. sammes Esbjerg kreds s. 1965, medl. af GASA og Expos, begge Esbjerg afd.

Adr.: Forumlund pr. Guldager.  
Firma: Gartneriet Forumlund, Forumlund pr. Guldager.

**Loklindt, Henning**, gartneriejer; f. 29/3 1923 i Favrfelt, Ribe amt, søn af gartneriejer Svend Eigel Sørensen Loklindt; g. 2/8 1952 m. Elise L., f. Pe-



**A. V. S. Loklindt**  
gartneriejer  
Esbjerg

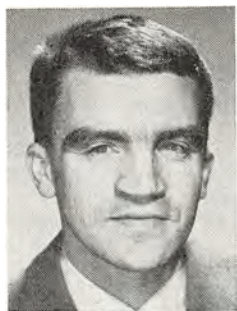

**J. Lomborg**  
blomsterhandler  
Kbhvn. SV.



**S. E. Lomborg**  
planteskoleejer  
Hvidovre



**C. Lorentzen**  
frugthandler  
Haderslev

dersen; udd. h. faderen 1937–41, frekventeret Beder Gartnerskole 1947–48, medhjælper h. faderen 1941, førstemd. sst. 1948, etabl. s. gartneriejer og 1955 optaget s. medindehaver i faderens virksomhed, till. bestyrer f. moderen 1960–61, eneindehaver s. 1961; produktion – u/glas: freesia, plumosus og tomater, – friland: blomkål, porrer og selleri; medl. af Alm. dansk Gartnerforening, af best. f. GASA, Esbjerg s. 1965, brandfoged s. 1961.

Adr.: Favrfelt pr. Esbjerg.

Firma: Henning Loklindt, gartneriejer, Favrfelt pr. Esbjerg.

**Loklindt, Kjeld**, gartneriejer; f. 19/8 1939 i Favrfelt, Ribe amt, søn af gartneriejer Sv. Eigil Sørensen Loklindt; g. 27/11 1964 m. Inge L., f. Christensen; udd. h. faderen 1953–56, i udenrigsfart 1956–57, medhjælper h. faderen 1957–60, etabl. s. gartneriejer i Sædding 1961; produktion – u/glas: tomater, – friland: blomkål, grønkål, porrer, selleri og spinat; medl. af Alm. dansk Gartnerforening og GASA, Esbjerg.

Adr.: Sædding pr. Esbjerg.

Firma: Gartneriet Mosevang, Sædding pr. Esbjerg.

**Lomborg, Bent**, planteskoleejer; f. 16/7 1922 i Vejgård, Ålborg amt, søn af planteskoleejer Chr. Lomborg; g. 12/3 1945 m. Else L., f. Paulsen; udd. h. faderen og h. planteskoleejerne Brostrøm, Viborg og Mathiesen, Korsør, frekventeret Vilvorde Havebrugshøjskole, medhjælper h. planteskoleejer Asger M. Jensen, Holmstrup og h. faderen, etabl. s. planteskoleejer og optaget s. medindehaver i faderens virksomhed (grundlagt af farfaderen 1896); medl. af Dansk Planteskoleejerforening, Alm. dansk Gartnerforening, kasserer f. Aalborg, Nørresundby og Omegns Gartnerforening 1954–62.

Adr.: Nørre Trandersvej 36, Ålborg.

Firma: Lomborgs Planteskole Granhøj, Nørre Trandersvej 36, Ålborg.

**Lomborg, Christian**, planteskoleejer; f. 1/7 1890 i Hobro, søn af planteskoleejer Theodor Lomborg;

g. 23/11 1918 m. Laura L., f. Lind; udd. h. faderen og h. planteskoleejer N. Jensen, Varde 1904–09, studieophold i Tyskland 1910, 1911 og 1913, hjemsendt fra sikringsstyrken 1918, driftsleder h. faderen 1918–23, etabl. s. planteskoleejer og 1923 overtaget faderens virksomhed (grundlagt 1896), optaget sønnen Bent Lomborg s. medindehaver 1950; tildelt førstepræmie f. planteskoleartikler 1952, 1959 og 1964; medl. af Dansk Planteskoleejerforening, af Alm. dansk Gartnerforening, medl. af sammes hovedbest. 1930–39, formd. f. Dansk Planteskoleejerforening 1926–33.

Adr.: Holmsgård, N. Tranders pr. Ålborg.

Firma: Lomborgs Planteskole Granhøj, Nørre Trandersvej 36, Ålborg.

**Lomborg, Jørgen**, blomsterhandler; f. 16/9 1927 i N. Tranders, Ålborg amt, søn af planteskoleejer Sv. Eli Lomborg; g. 14/9 1963 m. Birgit Even L., f. Nyholm; student 1948, udd. h. blomsterhandlerne Milling Erichsen, Lyngby 1949 og Preisler, Kbhvn. 1950, studieophold i USA og Canada, etabl. s. blomsterhandler i Kbhvn. 1965; forhandling af blomster og kranse, till. anlægsgartneri på Vestre kirkegård; medl. af Dansk Blomsterhandlerforening.

Adr.: Prinsesse Christines Vej 5, Kbhvn. S.

Firma: Blomsterforretningen Ved Vestre Kirkegård, Vestre Kirkegårds Allé 26, Kbhvn. SV.

**Lomborg, Svend Eli**, planteskoleejer; f. 8/12 1897 i Hobro, søn af planteskoleejer Anders Th. Lomborg; g. 24/10 1924 m. Clara L., f. Lomborg; udd. h. faderen og i Pallesens Planteskole, Kolding 1914, medhjælper h. faderen og i Køsters Planteskole, Brabrand, frekventeret Vilvorde Havebrugshøjskole 1916–17, studieophold i Tyskland, Holland og USA, etabl. s. planteskoleejer i N. Tranders 1923, bortforpagtet 1931 og 1942 solgt virksomheden t. broderen Chr. Lomborg, etabl. s. blomsterhandler i Kbhvn. 1932, till. anlægsgartneri, virksomheden solgt t. sønnen Jørgen Lomborg 1965, till. etabl. s. planteskoleejer i Hvidovre 1943; forhandling af planter, speciale: pottekultur af planteskoleplanter; medl. af Foreningen af pri-



vate Kirkegårdsgartnere, formd. 1933–48, medl. af Dansk Blomsterhandlerforening, medl. af best. f. sammes Kbhvn.s kreds 1950–52, medl. af Interflora-Danmark, af best. 1952–55.

Adr.: Kettevej 30–36, Hvidovre.

Firma: Lomborgs Planteskole, Kettevej 30–36, Hvidovre.

**Lomholt, Svend**, overgartner; medl. af Alm. dansk Gartnerforening.

Adr.: Humble.

**Lomholt, Tage**, kirkegårdsinspektør; medl. af Foreningen af danske Kirkegårdsledere.

Adr.: Parkvej 2, Slagelse.

**Longsholm, Frede**, planteskoleejer; medl. af Dansk Planteskoleejerforening.

Firma: Frugtavlernes Planteskole, Veflinge.

**Lorentzen, Aage Malm**, gartner og planteskoleejer; f. 10/10 1909 i Dragør, Kbhvn.s amt, søn af snedkermester Jens P. Lorentzen; g. 15/7 1933 m. Edith Hoe L., f. Larsen; udd. h. gartneriejerne Schmidt, Dragør, Edv. Svendsen, Islevbro og i gartneriet Tritona, Store-Magleby 1923–28, frekventeret Landbohøjskolen kurser, medhjælper fl. steder, anlægsgartner i Dragør kommune og i fa. Dencker, Dragør, etabl. s. planteskoleejer i Store-Magleby 1945; medl. af Alm. dansk Gartnerforening og af København og Omegns Plantehandlerforening.

Adr.: Skippervænget 4, Dragør.

Firma: Aage Malm Lorentzen's plantehandel og Edith Hoe Lorentzen's blomsterhandel, Skippervænget 4, Dragør.

**Lorentzen, Edith Hoe**, blomsterhandler; f. 7/4 1911 i Store-Magleby, Kbhvn.s amt, søn af gartneriejer Emil Larsen; g. 15/7 1933 m. planteskoleejer Aage Malm L.; udd. s. blomsterbinder i fa. Acenthus, Kbhvn. 1927–30, blomsterbinder fl. steder, etabl. s. blomsterhandler i Store-Magleby 1945; forhandling af blomster, binderi; medl. af Dansk Blomsterhandlerforening.

Adr.: Skippervænget 4, Dragør.

Firma: Aage Malm Lorentzen's plantehandel og Edith Hoe Lorentzen's blomsterhandel, Skippervænget 4, Dragør.

**Lorentzen, Chr.**, frugthandler; f. 22/1 1915 i Oksevad, Haderslev amt; g. 21/4 1946 m. Elly L., f. Schmidt; udd. v. landbrug, etabl. s. frugthandler i Haderslev og 1941 overtaget nuværende virksomhed (grundlagt 1911); forhandling af frugt, grønt, dybfrost og konserver; medl. af Landsorganisationen af Danmarks Frugt- og Blomsterhandlere, kasserer f. sammes Haderslev kreds s. 1961.

Adr.: Nørregade 4, Haderslev.

Firma: Lorentzen's Frugt, Nørregade 4, Haderslev.

**Lorentzen, Svend**, anlægsgartner; medl. af Landsforeningen af danske Anlægsgartnere.

Adr.: Mimers Allé 13, Esbjerg.

Firma: Sv. Lorentzen, anlægsgartner, Mimers Allé 13, Esbjerg.

**Lorentzen, Egon Nicolai**, blomsterhandler; f. 18/2 1923 i Tønder, søn af handelsgartner Jacob Lorentzen; g. 6/6 1948 m. Inge Westergaard L., f. Madsen; realeksm. 1939, udd. h. faderen og h. gartneriejer Frydenlund Pedersen, Skanderborg 1939–42, frekventeret Ollerup binderiskole, dekoratør h. blomsterhandler Lautrup Nissen, Odense 1943–44, bestyrer f. faderen 1944–45, førstemd. h. gartneriejer P. P. Madsen, Lemvig 1945–47, etabl. s. blomsterhandler i Tønder 1947, på nuværende adr. s. 1957; forhandling af frugt, grønt og blomster, frø og blomsterknolde; medl. af Dansk Blomsterhandlerforening, af best. f. sammes Sønderjyllands kreds 1951–55 og 1958–62, formd. s. 1962, medl. af Interflora-Danmark, formd. f. Konservativ Ungdom, Tønder 1944–61, medl. af best. f. Den konservative Vælgerforening, Tønder 1956–61.

Adr.: Vestergade 1, Tønder.

Firma: Egons Blomster, Vestergade 2, Tønder.

**Lorentzen, Valborg**, gartneriejer; f. 12/2 1918 i Hørning, Randers amt, datter af smedemester Søren P. Laur. Sørensen; g. 23/3 1941 m. gartneriejer Viggo Hans Chr. L., død 1960; frekventeret Egå efterskole 1931, s. 1960 videreført ægtefællens virksomhed; produktion – u/glas: tomat, till. detailsalg af grønt og blomster; medl. af Alm. dansk Gartnerforening og GASA, Åbenrå.

Adr.: Møgeltønder.

Firma: Gartneriet Guldhorn, Møgeltønder.

**Ludvigsen, Hans Chr.**, frugthandler; medl. af Frugthandlerforeningen af 1889.

Firma: Hans Chr. Ludvigsen, frugthandler, H. C. Ørstedes Vej 51 A, Kbhvn. V.

**Ludvigsen, Niels Lauritz Chr.**, frugthandler; f. 22/3 1902 i Kbhvn., søn af gårdbestyrer Lars Chr. Ludvigsen; g. 16/10 1927 m. Esther L., f. Mortensen; udd. s. maler 1918–22, dækskonstabel i marinen 1922–43, etabl. s. frugthandler på Frbg. 1943; forhandling af frugt og grønt; medl. af Frugthandlerforeningen af 1889.

Adr.: Hulgårdsvej 9, Kbhvn. F.

Firma: L. Ludvigsen, frugthandler, Hulgårdsvej 3, Kbhvn. F.

**Ludvigsen, Palle Bro Lund**, blomsterhandler; f. 14/5 1935 i Fuglebjerg, Sorø amt, søn af cykkelhandler Sv. Viggo Nielsen; g. 13/2 1965 m. Kirsten L. L., f. Bagger Hansen; udd. h. gartneriejer Ove Riis, Fuglebjerg 1949–53, medhjælper sst. 1953–55, h. blomsterhandlerne Chr. Frederiksen, Kbhvn., Voss, Frbg., Sløvk, Virum m. fl., frekventeret binderikurser i Kbhvn. og Skåde 1962–65, free-lance 1962–65, etabl. s. blomsterhandler i Kbhvn. og 1965 overtaget nuværende virksomhed; forhandling af blomster og planter, speciale: binderi; medl. af Dansk Blomsterhandlerforening og Interflora-Danmark, medl. af hovedbest. f. 4. reg. soldaterforening, Kbhvn.



**V. Lorenzen**  
gartneriejer  
Møgeltonder



**H. Lund**  
torveinspektør  
Kbhvn. Valby



**H.P.C. Lund**  
gartneriejer  
Kavslunde



**K. Lund**  
gartneriejer  
Kavslunde

Adr.: Skydebanegade 18, Kbhvn. V.  
Firma: Christiandal Blomster, Valby Langgade 32, Kbhvn. Valby.

**Lunau, E.**, anlægsgartner; medl. af Landsfor-  
eningen af danske Anlægsgartnere.

Adr.: Langøgade 17, Kbhvn. Ø.  
Firma: E. Lunau, anlægsgartner, Langøgade 17,  
Kbhvn. Ø.

**Lund, Aage Johannes Marius**, handlegartner; f. 29/7 1900 i Hylke, Skanderborg amt, søn af hand-  
legartner Jens Morten Otto Lund; g. 18/9 1932  
m. Dagny L., f. Jensen; udd. h. faderen og h. gart-  
neriejerne Alb. Sørensen, Hovedgård og Aksel Ol-  
sen, Kolding 1914–19, medhjælper h. sidstnævnte  
1919–20, i Hørsholm planteskole 1921 og h. gart-  
neriejer Chr. Lønborg, Alborg 1921–23, volontør  
i Tyskland 1924, medhjælper h. faderen 1924,  
etabl. s. handlegartner og 1945 overtaget faderens  
virksomhed (grundlagt 1896); produktion: bl. a.  
grønne planter; medl. af Alm. dansk Gartnerfor-  
ening, sognebibliotekar s. 1938, kommunalrevisor  
og medl. af Hylke menighedsråd, fl. lokale tillids-  
hverv.

Adr.: Hylke.  
Firma: Gartner Lund, Hylke.

**Lund, Edvard**, gartneriejer; f. 11/5 1915 i Ber-  
derslev, Odense amt, søn af landmd. Christen  
Lund; g. 24/1 1939 m. Else L., f. Hansen; udd. h.  
gartneriejerne Carl Larsen, Kappendrup, Peter Jen-  
sen og Julian Eriksens enke, begge Stige Fyn 1929  
–34, etabl. s. gartneriejer i Søborg 1946, i Balle-  
rup s. 1959; produktion – u/glas: birkegrene,  
blomstrende grene og præpareret løv, – friland:  
sirbuske, speciale: spirea og forsythia; medl. af  
Alm. dansk Gartnerforening.

Adr.: Ballerup Byvej 300, Ballerup.  
Firma: Edv. Lund, gartneriejer, Ballerup Byvej  
300, Ballerup.

**Lund, Erling**, gartneriejer; medl. af Alm. dansk  
Gartnerforening.

Firma: Erling Lund, gartneriejer, Vejle pr. Alle-  
sted.

**Lund, Fritz**, gartner, blomsterhandler; f. 13/1  
1909 i Sønderborg, søn af havnearbejder Jørgen  
Lund; g. 4/3 1934 m. Karen L., f. Dam; udd. h.  
gartneriejerne J. Jacobsen, Sønderborg, L. Worms,  
Nyborg, J. J. Lund, Vojens og i Tranekær slots-  
gartneri 1924–29, medhjælper bl. a. h. gartneriejer  
Willumsen, Nordby Fanø, selvstændig anlægsgart-  
ner på Fanø 1931–34, etabl. s. gartneriejer i Virk-  
lund 1934–35, gartneribestyrelse i Sønderborg 1935,  
blomster- og frugthandler i Nordby Fanø 1935–  
43, v. forskelligt erhverv 1943–45, kirkegårdsgart-  
ner i Silkeborg 1945–46, etabl. s. blomsterhandler  
i Silkeborg 1946; forhandling af blomster; medl.  
af Alm. dansk Gartnerforening, kasserer f. sam-  
mes Silkeborg kreds s. 1960.

Adr.: Nørreskov Bakke 31, Silkeborg.  
Firma: Fritz Lund, gartner, blomsterhandler,  
Nørreskov Bakke 31, Silkeborg.

**Lund, Hartvig**, gartneriejer; f. 3/3 1922 i Ullits,  
Ålborg amt, søn af husmd. Chr. Nielsen Lund; g.  
27/6 1948 m. Gudrun L., f. Pedersen; udd. h.  
gartneriejer M. Dreyer, Havbro og i Lundbæk  
Gartneri 1937–41, medhjælper fl. steder, etabl. s.  
gartneriejer i Ullits 1948; produktion – u/glas:  
pelargonias, till. anlægsgartneri og forhandling af  
blomster; medl. af Alm. dansk Gartnerforening.

Adr.: Ullits.  
Firma: Gartneriet Postkrogen, v. gartneriejer  
Hartvig Lund, Ullits.

**Lund, Henning**, torveinspektør; f. 27/8 1919  
på Frbg., søn af ingeniør Harald Lund; g. 2/3  
1946 m. Eva L., f. Friis Hansen; udd. i Landbo-  
højskolens have, h. handlegartner S. Mohr, Tes-  
dorpsvej og i Frbg. kommunes planteskole 1936–  
41; civilhortonom 1944, inspektør i Prisdirektora-  
tet s. å., ass. 1952 og konst. fuldmægtig på Grønt-  
torvet 1954, torveinspektør på Københavns engros  
Grønttorv 1958, lokalinspektør i Statens Plantetil-  
syn 1952–58, studieophold i USA 1953, i Syd-  
afrika 1963; redaktør af Horticultura; medl. af  
Alm. dansk Gartnerforening.

Adr.: Bondehavevej 134, Bagsværd.  
Firma: Københavns engros Grønttorv, Kbhvn.  
Valby.

**Lund, Herluf Peder Chr.**, gartneriejer; f. 31/5 1897 i Hylke, Skanderborg amt, søn af gartneriejer Otto Lund; g. 12/1 1925 m. Helene L., f. Kjær; udd. h. faderen og h. planteskolleejerne Sørensen, Hovedgård og Pallesen, Kolding 1912–18, frekventeret Vilvorde Havebrugshøjskole 1920–21, medhjælper h. faderen 1921–24, etabl. s. gartneriejer i Kavslunde 1924, overdraget virksomheden t. sønnen Kaj Lund 1962; medl. af Alm. dansk Gartnerforening, af best. f. Middelfart Gartnerforening 1932–35.

Adr.: Kavslunde.

**Lund, Ian**, gartneriejer; f. 18/8 1921 i England, søn af overgartner Otto Poul Lund; g. 24/8 1947 m. Doris L., f. Carstensen; udd. h. planteskolleejerne I. B. Hjortshøj og Asger M. Jensen 1937–43, etabl. s. gartneriejer i Korsør; produktion – friland: jordbær og udplantningsplanter; medl. af Alm. dansk Gartnerforening.

Adr.: Skovvej 137, Korsør.

Firma: Gartneriet Rundingen, Skovvej 137, Korsør.

**Lund, Kaj**, gartneriejer; f. 30/4 1927 i Kavslunde, Odense amt, søn af gartneriejer Herluf Peder Chr. Lund; g. 16/9 1950 m. Aase L., f. Christiansen; udd. h. faderen og h. gartneriejer Aage Larsen, Middelfart 1943–47, frekventeret Beder Gartnerskole 1948, medhjælper h. faderen s. å., etabl. s. gartneriejer i Kavslunde og 1962 overtaget faderens virksomhed (grundlagt 1924); produktion – u/glas: blomsterløg, cineraria, cyclamen og udplantningsplanter, – friland: jordbær; medl. af Alm. dansk Gartnerforening, formd. f. Kavslunde Idrætsforening, medl. af sammes ungdomsnævn.

Adr.: Kavslunde.

Firma: Kaj Lund, gartneriejer, Kavslunde.

**Lund, Mogens**, frugthandler; medl. af Landsorganisationen af Danmarks Frugt- og Blomsterhandlere og Dansk Blomsterhandlerforening.

Firma: Mogens Lund, frugthandler, Vojens.

**Lund, Orla**, planteskolleejer; f. 24/5 1901 på Frbg., søn af slagter Johan Morten Lund; g. 24/5 1927 m. Sara L., f. Ustrup; udd. h. planteskolleejerne Carl V. Lange, T. H. Bartholdy og D. T. Poulsen 1915–20, medhjælper på Vestre Kirkegård, Kbhvn. 1920–27, etabl. s. planteskolleejer i Skovlunde 1927, udvidet m. planteskolen Egelund, Ballerup 1940; forhandling af planter, speciale: stauder og roser; medl. af Alm. dansk Gartnerforening og København og Omegns Plantehandlerforening.

Adr.: Skovlunde Byvej 61, Skovlunde.

Firma: Skovlunde planteskole, Skovlunde Byvej 61, Skovlunde.

**Lund, Palle**, planteskolleejer; f. 4/6 1919 i Fredericia, søn af købmd. Ths. Lund; g. 2/5 1943 m. Inger L., f. Just-Petersen; udd. bl. a. h. planteskolleejer Frost, Børkop 1934–39, medhjælper h. plante-

skolleejer D. T. Poulsen, Kvistgård, planteskolleejer i fa. Frost, Vejle, etabl. s. planteskolleejer i Kølleregård 1948; medl. af Dansk Planteskolleejerforening, formd. f. Østifternes Haveselskab, Bornholms kredsen, vurderingsmd. f. Gartneres forskningselskaber.

Adr.: Kølleregård.

Firma: Bornholms Planteskole, Kølleregård.

**Lund, Robert**, gartneriejer; f. 2/3 1918 i Bederslev, Odense amt, søn af gårdejer Chr. Michael Lund; g. 6/12 1942 m. Helmi L., f. Selin; udd. h. gartneriejerne Johs. Gilberg Hansen, Lumby-Torp og Alfr. Jepsen, Kappendrup 1932–36, medhjælper h. gartneriejer Knud Madsen, Marslev, herregårdsgartner i Finland 1942–45, etabl. s. gartneriejer i Bederslev 1946; produktion – u/glas: freesia, plumosus og tomater, – friland: jordbær, gulerødder og porrer; medl. af Alm. dansk Gartnerforening.

Adr.: Bederslev pr. Kappendrup.

Firma: Robert Lund, gartneriejer, Bederslev pr. Kappendrup.

**Lund, Villads**, gartner; medl. af Alm. dansk Gartnerforening.

Adr.: Grønnegyde pr. Stige Fyn.

**Lund-Sørensen, Knud**, havearkitekt; medl. af Dansk Havearkitektforening.

Adr.: Gersonsvej 25, Hellerup.

**Lundberg, Erik**, frugthandler; medl. af Frugthandlerforeningen af 1889.

Firma: Frugtforretningen Appelsinen, Teroesevej 4, Kastrup.

**Lundby, Kaj**, grosserer; f. 31/7 1901 i Hamburg, søn af grosserer Hans Lundby; g. 28/4 1928 m. Tove Steffens L., f. Lav; handelsudd. i Tyskland, Spanien, Frankrig og Italien, medarbejder h. faderen 1921, etabl. s. grosserer og 1926 optaget s. medindehaver i virksomheden (grundlagt 1895), overtaget virksomheden og opt. s. medindehaver af A/S Dansk Frugtpulp- og Pectin-Industri, Ejby; forhandling af frisk og tørret frugt og grøntsager samt råvarer og halvfabrikata t. nærings- og nydelsesmiddelindustrien; formd. f. Foreningen af Importører af Råvarer til Næringsmiddelindustrien, f. Sammenslutningen af Frugtpulpfabrikanter & -Eksportører i Danmark, næstformd. f. Foreningen af Frugt-Importører i København 1940–63, medl. af best. f. Danske Importørers Branche-forening, af Grosserer-Societetets repræsentantskab og af pectin-udvalget u. Akademiet for de tekniske Videnskaber m. m.

Adr.: Strandhøjsvej 33, Charlottenlund.

Firma: Handelshuset Hans Lundby, Nørre Fari-magsgade 33, Kbhvn. K.

**Lunde, Hans**, gartner; medl. af Alm. dansk Gartnerforening.

Adr.: Bellinge.

**Lundgreen, O.**, blomsterhandler; medl. af Dansk Blomsterhandlerforening.

Firma: O. Lundgreen, blomsterhandler, Østergade 56, Assens.



**P. Lund**  
planteskolejer  
Kølleregård



**R. Lund**  
gartneriejer  
Bederslev pr. Kappendrup



**E. F. Lüder**  
anlægsgartner  
Lyngby



**S. Aa. Lykke**  
gartneriejer  
Harridslev pr. Randers

**Lunding, Niels Thomsen**, gartneriforpagter; f. 11/8 1928 i Jels, Haderslev amt, søn af gårdejer Niels Thomsen Lunding; g. 16/7 1955 m. Karen L., f. Borum Petersen; udd. h. gartneriejerne J. P. Andersen, S. Tranders og Nielsen Fruekilde, Nørager 1945–50, studieophold i England 1954, medhjælper i gartneriet Stormly, Vanløse 1950–60, gartneriforpagter i Skovlunde s. 1960; produktion – friland: chrysanthemum, centaurea, margueritter og sommerblomster; medl. af Alm. dansk Gartnerforening.

Adr.: Skovlunde Byevej 14, Skovlunde.

Firma: Niels Thomsen Lunding, gartneriforpagter, Skovlunde Byevej 14, Skovlunde.

**Lundsgaard, Per**, planteskolejer; f. 20/7 1913 i Mou, Ålborg amt, søn af hotelejer Jens Lundsgaard; g. 2/2 1936 m. Nancy L., f. Pedersen; udd. i Lomborgs planteskole, Ålborg og i Spejlborgs planteskole, Brønderslev 1929–33, frekventeret Vilvorde Havebrugshøjskole 1933–34, etabl. s. handelsgartner og planteskolejer i Veddu 1935–40, anlægsgartner i Ålborg 1940–45, etabl. s. planteskolejer i Skalborg 1945, udvidet m. selvbetjeningsafd. 1961; planteskole; tildelt sølvmedalje f. planteskoleplanter 1952, 1959 og 1964; medl. af Dansk Planteskolejerforening og Alm. dansk Gartnerforening.

Adr.: Skalborg.

Firma: Lundsgaards Planteskole, Skalborg.

**Lundsteen, Knud**, frugthandler; medl. af Landsorganisationen af Danmarks Frugt- og Blomsterhandlere.

Firma: Knud Lundsteen, frugthandler, Samsøgade 2, Ålborg.

**Lundsteen-Jensen, Jørgen**, frugthandler; f. 25/6 1926 i Kirke-Værløse, Kbhvn.s amt, søn af fragtm. Aug. Lundsteen-Jensen; g. 25/12 1949 m. Irma L.-J., f. Andersen; etabl. s. frugthandler i Værløse 1962; forhandling af frugt, grønt og blomster.

Adr.: Jonstrupvangvej 51, Ballerup.

Firma: Jørgen Lundsteen-Jensen, frugthandler, Ballerupvej 7, Værløse.

**Lyager**, frugthandler; medl. af Landsorganisationen af Danmarks Frugt- og Blomsterhandlere.

Firma: Lyager, frugthandler, Vestergade 41, Holstebro.

**Lüder, Egon F.**, anlægsgartner; f. 15/2 1924 i Toreby, Maribo amt, søn af bladhandler Henry Lüder; g. 15/3 1958 m. Bodil L., f. Nielsen; udd. bl. a. h. gartneriejerne Leo Rasmussen, Eskildstrup 1940–44, medhjælper h. gartneriejer A. Knudsen, Rødvore og h. anlægsgartner Nørgaard, Hellerup m. fl., atabl. s. anlægsgartner i Lyngby 1958, till. anlægsgartner; produktion – friland: stauder; medl. af Alm. dansk Gartnerforening.

Adr.: Nybrovej 321, Lyngby.

Firma: Egon F. Lüder, anlægsgartner, Nybrovej 321, Lyngby.

**Lygteskov, Gerner**, frugthandler; f. 19/12 1927 i Ejby, Kbhvn.s amt, søn af gartneriejer Robert Lygteskov; g. m. Kamilla L., f. Eisenhart-Madsen; udd. h. faderen 1942–47, medhjælper sst., gadehandler i Kbhvn. 1950–58, etabl. s. frugthandler i Kbhvn. 1958, på nuværende adr. s. 1963; forhandling af frugt, grønt og blomster; medl. af Frugthandlerforeningen af 1889.

Adr.: Floras Allé 11, Vanløse.

Firma: Lygteskovs Frugt, Østerbrogade 62, Kbhvn. Ø.

**Lygteskov, Robert**, gartneriejer; f. 7/9 1906 i Købe, søn af arbejdsmd. P. O. Christiansen; g. 27/9 1927 m. Astrid L., f. Larsen; udd. h. gartneriejerne Andersen, Hastrup og Per Rasmussen, Rødvig 1920–24, etabl. s. gartneriejer i Havdrup; produktion – u/glas: agurker og tomater, – friland: jordbær; medl. af Alm. dansk Gartnerforening.

Adr.: Skibevej 3, Havdrup.

Firma: Robert Lygteskov, gartneriejer, Skolevej 3, Havdrup.

**Lykke, Niels Hansen Nielsen**, anlægsgartner; f. 7/1 1876 i Ølgod, Ribe amt, søn af gårdejer Hans



*E. O. Lykkeboe*  
kirkegårdsgartner  
Kolding



*G. Lyngby-Rasmussen*  
plantageejer  
Alsgårde



*K. Lystlund*  
laboratorieleder  
Højbjerg



*H. Løfgren*  
gartneriejer  
Odder

Nielsen Lykke; g. 20/10 1899 m. Karen L., f. Andrup; selvstændig anlægsgartner i Esbjerg s. 1912; medl. af Alm. dansk Gartnerforening, af best. f. Esbjerg Gartnerforening s. 1912.

Adr.: Finlandsgade 37, Esbjerg.

**Lykke, Svend Aage**, gartneriejer; f. 12/12 1917 i Ølst, Randers amt, søn af teglværksbestyrer Ole Lykke; g. 28/12 1949 m. Agnete L., f. Fruelund Christensen; udd. h. gartneriejerne V. Andersen, Vorup, V. Ø. Svendsen, Randers og N. P. Nielsen, Århus 1932–37, gartnerformd. h. gartneriejer V. Ø. Svendsen, Randers 1937–49, etabl. s. gartneriejer i Harridslev 1949; produktion – u/glas: chrysanthemum og freesia, – friland: jordbær, kål, løg og porrer; medl. af Alm. dansk Gartnerforening.

Adr.: Harridslev pr. Randers.

Firma: Sv. A. Lykke, gartneriejer, Harridslev pr. Randers.

**Lykkeboe, Erling Olesen**, kirkegårdsgartner; f. 24/8 1913 i Kolding, søn af kirkegårdsgartner Hagbart Lykkeboe; g. 15/4 1939 m. Anna L., f. Brøste; udd. s. gartner 1930–35, medhjælper v. Sdr. kirkegård, Kolding 1940, kirkegårdsgartner sst. s. 1948; medl. af Alm. dansk Gartnerforening og af Foreningen af danske Kirkegårdsledere.

Adr.: Agtrupvej 83, Kolding.

**Lyngbye, Kjeld**, blomsterhandler; f. 15/2 1932 i Kbhvn., søn af husejer Einar V. Lyngbye; g. 25/10 1953 m. Sonja L., f. Holm; udd. i kolonial 1948–52, frekventeret Teknologisk Institut, Kbhvn., etabl. s. blomsterhandler i Kbhvn. og overtaget nuværende virksomhed; forhandling af blomster; medl. af Dansk Blomsterhandlerforening.

Adr.: Kettegårds Allé 29, Hvidovre.

Firma: Blomsterforretningen Agnes, Dag Hamarskjølds Allé 38, Kbhvn. Ø.

**Lyngby-Rasmussen, Georg**, plantageejer; f. 29/11 1902 i Nakskov; g. m. Hedvig L-R., f. Ploug; udd. h. planteskoleejer Frederiksen, Nakskov 1917–22, førstemd. bl. a. h. planteskoleejer Frøslev Pedersen, Vig, etabl. s. anlægsgartner i Hellerup 1925,

till. etabl. s. plantageejer i Værløse, overtaget nuværende virksomhed 1944; medl. af Alm. dansk Gartnerforening, af Erhvervsrådet for Gartneri og Frugtavl og næstformd. f. Frugtsammenslutningen af 1964.

Adr.: Alsgårde.

Firma: Ellekildehave Frugtplantage, Alsgårde.

**Lyngbæk, O.**, blomsterhandler; medl. af Dansk Blomsterhandlerforening.

Firma: Bakkegårdens Blomster, Køgevej 41, Roskilde.

**Lyng-Nielsen, Kristian**, blomsterhandler; f. 6/2 1919 i Ø. Hvidbjerg, Thisted amt, søn af gårdejer Chresten Lyng-Nielsen; g. 20/8 1946 m. Helene L-N., f. Kirkebæk; udd. h. gartneriejerne Chr. Laursen, Frøslev og M. N. Overgaard, Nykøbing M. 1935–39, medhjælper fl. steder, etabl. s. blomsterhandler i Viborg og 1947 overtaget nuværende virksomhed (grundlagt 1853); forhandling af blomster; medl. af Alm. dansk Gartnerforening, Dansk Blomsterhandlerforening, af best. f. sidstnævnte midtjydske kreds, kasserer s. 1964.

Adr.: Skt. Ibs Gade 1, Viborg.

Firma: Kr. Lyng-Nielsen, blomsterhandler, Skt. Ibs Gade 1, Viborg.

**Lyng, Erik**, frugthandler; f. 27/1 1916 i Lyng, Sorø amt, søn af lærer Poul Lyng; g. 22/11 1942 m. Ingrid L., f. Hansen; udd. i fa. I. E. Ohlsens enke, Kbhvn. og h. planteskoleejer Mathiesen, Korsør t. 1942, etabl. s. frugthandler på Frbg. 1942, overtaget nuværende virksomhed 1948; forhandling af frugt; medl. af Frugthandlerforeningen af 1889.

Adr.: Frederiksborgvej 60, Kbhvn. NV.

Firma: Erik Lyng, frugthandler, Frederiksborgvej 58–60, Kbhvn. NV.

**Lyngsø, Anders J.**, gartneriejer; f. 6/12 1929 i Sahl, Viborg amt, søn af rentier Chresten Lyngsø; g. 28/10 1949 m. Anna Lise L., f. Jørgensen; udd. h. gartneriejer Peter Sørensen, Viborg, L. Larsen, Århus og Erik Jensen, Hjortekær 1946–50, med-

hjelper h. sidstnævnte 1950–55, etabl. s. gartneriejer i Laurbjerg og 1955 overtaget nuværende virksomhed (grundlagt 1915); produktion – u/glas: campanula, kalanchoë og pelargonja; medl. af Alm. dansk Gartnerforening.

Adr.: Laurbjerg.

Firma: Anders Lyngsø, gartneriejer, Laurbjerg.

**Lystlund, Kristian**, laboratorieleder; f. 11/6 1916 i Gludsted, Skanderborg amt, søn af gårdejer Jens Lystlund; g. 19/1 1957 m. Sonja L., f. Jensen; udd. h. gartneriejer Jens Therkildsen, Vinding og i Bondes Planteskole, Jelling og Vinding Planteskole, Vejle 1934–38, medhjælper h. sidstnævnte 1938–41, i Vipperød Planteskole 1941, gartnerformand. sst. 1942–46, studieophold i Sverige 1946, på Beder Gartnerskole 1946–47, gartnerformd. i Vipperød Planteskole 1947–49, cand. hort. 1952, lærer v. Beder Gartnerskole 1952–55, till. konsulent f. Jydsk Haveselskab, Århus, frekventeret Askov højskole 1955, laboratorieleder i nuværende virksomhed s. 1955 (grundlagt 1949, på nuværende adr. s. 1960); medl. af Alm. dansk Gartnerforening og Foreningen af danske Havebrugskandidater.

Adr.: Albert Naurs Vej 14, Højbjerg.

Firma: Alm. dansk Gartnerforenings Laboratorium, Finlandsgade 15, Århus N.

**Lytzen, Erik**, direktør; f. 28/2 1926 på Frbg.

Adr.: Drosselvej 36, Kbhvn. F.

Firma: Aktieselskabet Trifolium Frø, Tåstrupgård, Tåstrup.

**Lützen, Poul**, gartneriejer; f. 1/4 1920 i Fredericia, søn af direktør Harald Lützen; g. 6/1 1951 m. Lilli L., f. Pedersen; udd. h. gartneriejerne Vald. Rasmussen, Fredericia og C. H. Koch, Kbhvn. 1940–41, frekventeret Vilvorde Havebrugs-højskole, medhjælper sst. og h. planteskolleejer Aksel Olsen, Kolding, studierejse t. Norge 1946, etabl. s. planteskolleejer i Fredericia 1947, overgået t. gartneri 1955; produktion – friland: stauder, speciale: stenhøjsplanter; medl. af Alm. dansk Gartnerforening, suppleant t. sammes Fredericia kreds.

Adr.: Fuglsangvej, Fredericia.

Firma: Fuglsang Staudegartneri, Fuglsangvej, Fredericia.

**Løfgren, Hans**, gartneriejer; f. 8/6 1940 i Odder, søn af gartneriejer Oskar Ejnar Løfgren; g. 10/1 1965 m. Jytte L., f. Søby Nielsen; udd. h. faderen og h. gartneriejer Ths. Kragh Sørensen, Hørslevbol 1954–59, frekventeret Beder Gartnerskole 1958–59, medhjælperprøve 1959, studieophold i England 1961–62, etabl. s. gartneriejer i Odder 1962, till. optaget s. medindehaver i moderens blomsterforretning s. å.; produktion – friland: chrysanthemum og tulipanløgavl, till. forhandling af frugt, grønt og blomster; medl. af Alm. dansk Gartnerforening.

Adr.: Rosensgade 13, Odder.

Firma: Blomsterforretningen Egholm, Rosensgade 13, Odder.

**Løfgren, Metha**, blomsterhandler; f. 1/3 1903 i Brabrand, Århus amt; g. 30/9 1939 m. gartneriejer Oskar Ejnar L., død 1957; s. 1957 videreført ægtefællens virksomhed (grundlagt s. gartneri 1926), optaget sønnen Hans Løfgren s. medindehaver 1962; forhandling af blomster, frugt og grønt; medl. af Dansk Blomsterhandlerforening og Interflora-Danmark.

Adr.: Rosensgade 17, Odder.

Firma: Blomsterforretningen Egholm, Rosensgade 13, Odder.

**Løfvall, A.**, graver; medl. af Foreningen af danske Kirkegårdsledere.

Adr.: Gråsten.

**Løwe, Knud Johannes**, gartneriejer; f. 25/6 1918 i Vejrumbro, Viborg amt, søn af lærer Otto Theodor Fr. Vald. Løwe; g. 19/2 1949 m. Tove L., f. Rasmussen; udd. h. gartneriejerne Sindesen og J. O. Geertsen, begge Viborg, O. Larsen, Brøndbyøster og Edv. Svendsen, Kastrup 1933–38, førstemed. bl. a. h. gartneriejer Ohlsen, Holte, gartnerforpagter i Kolding 1944–49, etabl. s. gartneriejer i Vester-Skerninge 1949; produktion – u/glas: chrysanthemum og cyclamen, – friland: blomkål; medl. af Alm. dansk Gartnerforening og af best. f. GASA, Svendborg.

Adr.: Vester-Skerninge.

Firma: Knud J. Løwe, gartneriejer, Vester-Skerninge.

**Løvenkrands, Frank Rosenkrands**, frugthandler; f. 8/12 1924 i Kbhvn., søn af fabrikant Aksel Rosenkrands Løvenkrands; g. 19/4 1960 m. Dina R. L., f. Jørgensen; udd. s. porteføljemager 1940–44, egen virksomhed 1944–48, studieophold i Norge og Frankrig, medindehaver i faderens virksomhed 1948–58, till. repræsentant fl. steder, etabl. s. frugthandler og 1962 overtaget nuværende virksomhed; forhandling af frugt og konserver; medl. af Frugthandlerforeningen af 1889.

Adr.: Frederiksborggade 37 A, Kbhvn. K.

Firma: F. Rosenkrands Løvenkrands, frugthandler, Frederiksborggade 35, Kbhvn. K.

**Løvgreen, Lis**, blomsterhandler; medl. af Alm. dansk Gartnerforening.

Firma: Blomsterforretningen San Remo, Amagerbrogade 28, Kbhvn. S.

**Maag, Paul**, frugthandler; f. 18/8 1920 på Frbg., søn af direktør Hjalmar Maag; g. 25/5 1942 m. Elly M., f. Laursen; etabl. s. frugthandler i Brønshøj, på nuværende adr. s. 1961; forhandling af frugt, grønt og blomster; medl. af Frugthandlerforeningen af 1889.

Adr.: Sdr. Boulevard 76, Kbhvn. V.

Firma: Frugtforretningen Messina, Strandvejen 114, Hellerup.

**Maahn, Edwin**, driftsleder; f. 4/9 1943 i Gandrup, Ålborg amt, søn af gartneriejer Ewald Maahn; udd. h. faderen 1958–62, medhjælper sst.



**K. J. Løwe**  
gartneriejer  
Vester-Skerninge



**E. Maahn**  
driftsleder  
Gandrup



**S.-Aa. Maare**  
direktør  
Odense



**A. Madsen**  
gartneriejer  
Ø. Hæsinge pr. Højrup

og h. gartneriejer Ehlerts, Tårnby, driftsleder h. faderen 1966 (virksomheden grundlagt af farfaderen 1898); produktion – u/glas: udplantningsplanter, – friland: udplantningsplanter, løg, porrer og salat, till. detailsalg.

Adr.: Gandrup.

Firma: Gandrup Handelsgartneri, v. E. Maahn, Gandrup.

**Maahn, Ewald**, gartneriejer; f. 12/5 1905 i Gandrup, Ålborg amt, søn af gartneriejer Johs. Maahn; g. 11/2 1930 m. Kristine M., f. Hansen; udd. h. gartneriejer Lundgren, Dronninglund 1919–22, medhjælper 1922–25, etabl. s. gartneriejer og 1925 overtaget faderens virksomhed (grundlagt 1898); produktion – u/glas: udplantningsplanter, – friland: udplantningsplanter, løg, porrer og salat, till. detailsalg; medl. af Alm. dansk Gartnerforening.

Adr.: Gandrup.

Firma: Gandrup Handelsgartneri, v. E. Maahn, Gandrup.

**Maare, Sven-Aage**, direktør; f. 20/11 1908 i Kbhvn., søn af trykkeribestyrelse N. Chr. H. Maare; g. 29/7 1936 m. Jenny M., f. Hindslev; student 1928, handelseksm. 1929, ansat i A/S Philip W. Heymann, Kbhvn. 1928, prokurist sst. 1932, bogholder i A/S Gyldendalske Boghandel, Nordisk Forlag 1935, prokurist i A/S Fyens Konserverfabrik og A/S Fyens Vin Kompagni 1936, direktør sst. 1937; medl. af best. f. Foreningen af Konserverfabrikanter i Danmark, Foreningen af Frugtvinsfabrikanter i Danmark, Danske Konserverfabrikanters Arbejdsgiverforening, Konserverindustriens Informationskontor, Foreningen af Importører af Raavarer til Næringsmiddelindustrien m. m., formd. f. best. f. Hansen & Comp. A/S, Svendborg og Petersen & Hansen Vinhuset A/S, Svendborg, medl. af best. f. A/S Fyens Konserverfabrik, A/S Fyens Vin Kompagni og Fyens studenterkursus.

Adr.: Filosofgangen 7, Odense.

Firma: Fyens Konserverfabrik A/S, Odense.

**Madsen, Aage**, gartner; medl. af Alm. dansk Gartnerforening.

Adr.: Kollemosevej 4, Holte.

**Madsen, Adolf**, gartneriejer; f. 11/6 1919 i Sanderum, Odense amt, søn af skrædder Jens Peder Fr. Madsen; g. 14/4 1955 m. Esther M., f. Nørgaard Hansen; udd. h. gartneriejerne Poul Mose, Glamsbjerg og Knud Pedersen, Bellinge 1936–40, etabl. s. gartneriejer i Bellinge 1949; produktion – u/glas: tomater; medl. af Alm. dansk Gartnerforening.

Adr.: Rughavevej, Bellinge.

Firma: Adolf Madsen, gartneriejer, Rughavevej, Bellinge.

**Madsen, Aksel**, gartneriejer; medl. af Alm. dansk Gartnerforening.

Firma: Aksel Madsen, gartneriejer, Agedrup.

**Madsen, Alex**, gartneriejer; f. 18/1 1916 i Tullebølle, Svendborg amt, søn af husmd. Fr. Madsen; g. 28/6 1947 m. Elly M., f. Andersen; udd. h. gartneriejer Peter Rasmussen, Simmerbølle 1933–37, medhjælper h. plantageejer Jens Toftemann Andersen, Simmerbølle, etabl. s. gartneriejer i Ø. Hæsinge 1947; produktion – u/glas: ranunkler, tomater og tidl. kartofler, – friland: jordbær og asier, till. frugtplantage; medl. af Alm. dansk Gartnerforening.

Adr.: Ø. Hæsinge pr. Højrup.

Firma: Alex Madsen, gartneriejer, Ø. Hæsinge pr. Højrup.

**Madsen, Alfred**, anlægsgartner; f. 21/5 1911 i Hvornum, Randers amt, søn af gårdejer Anders Madsen; g. 13/11 1937 m. Inga M., f. Christoffersen; udd. h. gartneriejerne J. Chr. Jensen, Lund, Horsens og Ørslevkloster Handelsgartneri 1926–31, frekventeret Vilvorde Havebrugshøjskole 1933, medhjælper bl. a. h. anlægsgartner H. H. Sørensen, Hellerup 1934–53, medindehaver i nuværende virksomhed (grundlagt 1954); anlægsgartneri; medl. af Landsforeningen af danske Anlægsgartnere.

Adr.: Møllevej 39, Lyngby.

Firma: H. H. Sørensen, Anlægsgartner A/S, Rygårds Allé 67, Hellerup.

**Madsen, Alfred**, gartneriejer; f. 14/5 1913 i Agersund, Hjørring amt, søn af gårdejer Marthinus



**A. H. Madsen**  
gartneriejer

Holme Bjerge pr. Højbjerg



**B. L. Madsen**  
gartneriejer

Nonnebo pr. Langskov



**C. E. Madsen**  
gartneriejer

Mosemarken pr.  
Frederikshavn



**C. F. Madsen**  
gartneriejer

Middelfart

**Chr. Madsen**; g. 11/9 1942 m. Magda M., f. Mortensen; udd. v. landbrug, etabl. s. gartneriejer og 1948 overtaget nuværende virksomhed (grundlagt 1939); produktion – u/glas: begonia, cyclamen, grønne planter og tomater, – friland: kål, porrer og selleri, till. detailsalg og kranserbinderi; medl. af Alm. dansk Gartnerforening.

Adr.: S. Kongerslev pr. Kongerslev.

Firma: Gartneriet Bellahøj, S. Kongerslev pr. Kongerslev.

**Madsen, Alice Søgaard**, frugthandler; medl. af Frugthandlerforeningen af 1889.

Firma: Frugtforretningen Toftegården, Toftegårds Allé 47, Kbhvn. Valby.

**Madsen, And. Chr.**, gartneriejer; medl. af Alm. dansk Gartnerforening.

Firma: And. Chr. Madsen, gartneriejer, Ejstrupholm.

**Madsen, Arne**, frugthandler; f. 24/9 1923 i Kbhvn., søn af frugthandler Carl W. Madsen; g. 15/2 1946 m. Lis M., f. Olsen; udd. h. faderen 1940–45, etabl. s. frugthandler i Kbhvn., på nuværende adr. s. 1957; forhandling af frugt og grønt; medl. af Frugthandlerforeningen af 1889.

Adr.: Frederiksborgvej 200, Kbhvn. NV.

Firma: Arne Madsen, frugthandler, Frederiksborgvej 200, Kbhvn. NV.

**Madsen, Axel Harry**, gartneriejer; f. 26/10 1917 i Ilskov, Ringkøbing amt, søn af gårdejer Flensborg Madsen; g. 18/6 1944 m. Linda Norma M., f. Pedersen; udd. h. gartneriejerne Jørgen Poulsen, Marslev, Axel Andersen, Hjallesø, E. Lange, Assens og Wichmann, Bellinge 1934–39, frekventeret Ollerup Gartnerskole 1939–40, medhjælper fl. steder, etabl. s. gartneriejer i Holme Bjerge og 1944 overtaget nuværende virksomhed (grundlagt 1929); produktion – u/glas: azalea; medl. af Alm. dansk Gartnerforening.

Adr.: Holme Bjerge pr. Højbjerg.

Firma: Gartneriet Dorthealyst, Holme Bjerge pr. Højbjerg.

**Madsen, Bent**, gartneriejer; f. 19/9 1936 i Orte, Odense amt, søn af slagter Bernhard Madsen; g. 24/3 1962 m. Inga M., f. Jensen; udd. h. gartneriejerne Peder Buch, Tommerup og Poul Mose, Glamsbjerg 1952–56, studieophold i Norge, medhjælper h. gartneriejer Knud Hansen, Stige Fyn 1957–59, etabl. s. gartneriejer i Korup 1960; produktion – u/glas: plumosus; medl. af Alm. dansk Gartnerforening.

Adr.: Korup Fyn.

Firma: Bent Madsen, gartneriejer, Korup Fyn.

**Madsen, Bernhard**, frugthandler; medl. af Landsorganisationen af Danmarks Frugt- og Blomsterhandlere.

Firma: Bernhard Madsen, frugthandler, Frank Rygaards Vej 2, Nørresundby.

**Madsen, Birthe Kjær**, blomsterhandler; f. 26/10 1938 i Struer, datter af købmd. Johs. Kjær Jensen; g. 2/1 1960 m. blomsterhandler Jens Chr. M.; realksm. 1955, udd. s. damefrisørinde 1955–59, ass. i Esbjerg og h. moderen, frekventeret binderikursus i Skåde 1963, s. 1960 medarbejder h. ægtefællen (virksomheden grundlagt af svigerfaderen 1941); forhandling af blomster, frugt og grønt; medl. af Dansk Blomsterhandlerforening og Interflora-Danmark, fører f. blåmejserne, Struer 1955–63, kansler i Sct. Georg gildet, Struer s. 1961.

Adr.: Knarbjerg, Struer.

Firma: M. C. Madsen, Handelsgartneri og Planetskole, Knarbjerg, Struer.

**Madsen, Børge Bo**, gartneriejer; gartneri og detailsalg af blomster og grønt; medl. af Alm. dansk Gartnerforening.

Adr.: Lyne pr. Ølgod.

Firma: Børge Madsen, gartneriejer, Lyne pr. Ølgod.

**Madsen, Børge Lehrmann**, gartneriejer; f. 4/3 1931 i Horne, Svendborg amt, søn af husmd. Kristian Fr. Madsen; g. 12/5 1962 m. Dora M., f. Østergaard; udd. h. gartneriejerne Carl Petersen,





*E. Madsen*  
gartneriejer  
Åsum pr. Odense



*E. B. Madsen*  
frøhandler  
Odense



*E. E. Madsen*  
blomsterhandler  
Kbhvn. S.



*E. Madsen*  
gartneriejer  
Stige Fyn

Horne og A. Wichmann, Bellinge 1947–51, medhjælper h. gartneriejer Sv. Nielsen, Allested, frekventeret Ollerup Gymnastikhøjskole, studieophold i USA, etabl. s. gartneriejer i Nonnebo 1962; produktion – u/glas: bougainvillea, cyclamen, fuchsia og hibiscus; medl. af Alm. dansk Gartnerforening.

Adr.: Nonnebo pr. Langeskov.

Firma: Børge Lehrmann Madsen, gartneriejer, Nonnebo pr. Langeskov.

**Madsen, Carl Elias**, gartneriejer; f. 9/7 1902 i Sæby, søn af gartner Carl Madsen; g. 20/2 1928 m. Gerda M., f. Nørgaard Hansen; udd. h. gartneriejerne L. Johansen, Frederikshavn, Edv. Svendsen, Tårnby og Emil Poulsen, Esbjerg 1916–21, medhjælper fl. steder, studieophold i USA 1926–31, etabl. s. gartneriejer i Frederikshavn 1931, i Mosemarken s. 1960, optaget sønnen Niels Madsen s. medindehaver 1961; produktion – u/glas: begonia, cyticus, hortensia og tomater, – friland: chrysanthemum; medl. af Alm. dansk Gartnerforening.

Adr.: Mosemarken pr. Frederikshavn.

Firma: Carl E. Madsen & Søner, gartneriejerne, Mosemarken pr. Frederikshavn.

**Madsen, Carl Fr.**, gartneriejer; f. 31/10 1904 i Harndrup, Odense amt, søn af specialarbejder Julius Madsen; g. 5/7 1931 m. Dagmar M., f. Hansen; udd. h. gartneriejer Jørgen Sinius Clausen, Nørre-Åby 1918–21, medhjælper h. gartneriejer Sejer Sinius Clausen, Vanløse 1921–26, etabl. s. gartneriejer i Middelfart; produktion – u/glas: begonia, cyclamen, cyticus og tomater; medl. af Alm. dansk Gartnerforening.

Adr.: Bogensevej, Middelfart.

Firma: Carl Fr. Madsen, gartneriejer, Bogensevej, Middelfart.

**Madsen, Chr.**, gartneriejer; medl. af Alm. dansk Gartnerforening.

Firma: Chr. Madsen, gartneriejer, Statene pr. Rudkøbing.

**Madsen, Ditte**, blomsterhandler; f. 23/11 1942 i Vedersø Klit, Ringkøbing amt, datter af elek-

triker Volmer Christensen Stage; g. 27/7 1963 m. blomsterhandler Holger Bremer Tarp M.; ekspeditrice i nuværende virksomhed 1959–62, i Kbhvn. 1962, kontorass. på Vejle Dampvæveri 1962–63, forpagtet nuværende virksomhed 1963 sm. m. ægtefællen; forhandling af blomster, frugt og grønt; medl. af Dansk Blomsterhandlerforening, Interflora-Danmark og L.O.

Adr.: Herredsgade 22, Ulfborg.

Firma: Kirks Handelsgartneri, Holmegade 7, Ulfborg.

**Madsen, Edvard**, gartneriejer; f. 30/4 1915 i Åsum, Odense amt; g. 26/4 1942 m. Erna M., f. Thomsen; udd. h. gartneriejer Th. Madsen, Åsum 1929–36, førstemd. h. gartneriejer Chr. Madsen, Åsum 1937–44, etabl. s. gartneriejer i Åsum 1944; produktion: bl. a. roser.

Adr.: Nyborg Landevej, Åsum pr. Odense.

Firma: Edv. Madsen, gartneriejer, Nyborg Landevej, Åsum pr. Odense.

**Madsen, Ejnar**, anlægsgartner; medl. af Alm. dansk Gartnerforening.

Adr.: Hemmersvej 14, Skive.

Firma: Ejnar Madsen, anlægsgartner, Hemmersvej 14, Skive.

**Madsen, Ejvind Bøg**, frøhandler; f. 13/2 1917 i Sanderum, Odense amt, søn af gartner Hans Madsen; g. 9/9 1944 m. Bodil B. M., f. Wirring; udd. v. faderens gartneri og i J. E. D. Christiansens Frøhandel, Odense, etabl. s. frøhandler sst. 1941; forhandling af frø, kemikalier, blomsterløg, stiklinger m. m., till. eksport af planter og blomster; medl. af Alm. dansk Gartnerforening.

Adr.: Odense.

Firma: E. Bøg Madsen, frøhandler, St. Glasvej 55, Odense.

**Madsen, Ellen Estrid**, blomsterhandler; f. 21/6 1913 i Herlufmagle, Præstø amt, datter af arbejdsmd. Anders Madsen; udd. s. binder h. blomsterhandler Jacobsen, Kbhvn. 1929–33, dekoratør i blomsterforretningen Viola, Hellerup, etabl. s.



**E. B. Madsen**  
gartner  
Fangel



**E. N. Madsen**  
anlægsgartner  
Gjellerup Kirkeby pr.  
Hammerum



**E. Madsen**  
gartneriejer  
Odense



**F. W. Madsen**  
gartneriejer  
Uggerslev

blomsterhandler i Kbhvn. 1935; forhandling af blomster; medl. af Dansk Blomsterhandlerforening. Adr.: Backersvej 122, Kbhvn. S.  
Firma: Itala Blomster, Italiensvej 18, Kbhvn. S.

**Madsen, Elsemarie**, blomsterhandler; medl. af Dansk Blomsterhandlerforening.  
Firma: Parkgårdens Blomster, Hovedgaden 37, Brabrand.

**Madsen, Erik**, gartneriejer; f. 1/8 1925 i Glosunde, Maribo amt, søn af forpagter Rs. Chr. Madsen; g. 10/8 1946 m. Gerda M., f. Christiansen; udd. h. gartneriejerne H. L. Petersen, Dannemare, Ferdinandsen, Østoft og J. Jørgensen, Sakskøbing 1939-44, medhjælper bl. a. h. gartneriejerne Suhr, Holte og Asger Kronemann, Vedbæk, etabl. s. gartneriejer i Vedbæk 1955, i Strø s. 1965; produktion - u/glas: cyclamen, tomater og udplantningsplanter, - friland: chrysanthemum, stedmoder m. fl.

Adr.: Strø pr. Skævinge.  
Firma: Gartneriet Birkelund, Strø pr. Skævinge.

**Madsen, Erik**, gartneriejer; f. 11/3 1927 i Ålborg, søn af værkfører Mads Chr. Madsen; g. 2/9 1956 m. Aase M., f. Larsen; udd. h. gartneriejerne Harald Wang, Ålborg og Th. Larsen, Stige 1944-48, studieophold i Holland 1948-49, i USA 1953-55, medhjælper h. sidstnævnte læremester 1949-53 og 1955-59, till. etabl. frilandsgartneri i Stige 1955-58, etabl. s. gartneriejer i Stige Fyn 1959; produktion - u/glas: roser og sukkulenter; medl. af Alm. dansk Gartnerforening.

Adr.: Grønnegyde pr. Stige Fyn.  
Firma: Erik Madsen, gartneriejer, Grønnegyde pr. Stige Fyn.

**Madsen, Erik Bøg**, gartneriejer; f. 7/2 1933 i Sanderum, Odense amt, søn af gartneriejer Hans Marius Madsen; g. 19/3 1960 m. Elna Elisa M., f. Frøhlich; udd. h. faderen, h. gartneriejerne Sv. Larsen, Grønnegyde, Rosenlund, Ryslinge og i fa. Jørgensens Frøhandel, Grejsdal 1947-51, frekven-

teret Gartner- og Frugtavlerhøjskolen Søhus, medhjælper i Sverige, Tyskland og England, etabl. s. gartneriejer i Fangel 1958; produktion - u/glas: grønne planter; medl. af Alm. dansk Gartnerforening.

Adr.: Fangel.  
Firma: Erik Bøg Madsen, gartneriejer, Fangel.

**Madsen, Erik Nymann**, anlægsgartner; f. 28/8 1930 i Herning, søn af lektor Johs. Madsen; g. 5/9 1954 m. Ebba N. M., f. Kristensen; udd. i fa. Rosengartneriet, Herning og h. gartner Lundsteen, S/S Augustenborg 1946-49, frekventeret Beder Gartnerskole 1949-50, medhjælper bl. a. i gartneriet Viola, Herning, i Herning kommune 1950-58, till. etabl. s. gartneriejer i Gjellerup 1953, overgået t. anlægsgartneri 1958; anlægsgartneri bl. a. f. boligselskaber og fabrikker; medl. af Alm. dansk Gartnerforening, af best. f. Hammerum Borger- og Håndværkerforening s. 1964.

Adr.: Gjellerup Kirkeby pr. Hammerum.  
Firma: E. Nymann Madsen, anlægsgartner, Gjellerup Kirkeby pr. Hammerum.

**Madsen, Erling**, gartneriejer; f. 2/11 1935 i Odense, søn af gartneriejer Rs. Erik Madsen; g. 30/5 1959 m. Inger Elisa M., f. Ravn; udd. i nuværende virksomhed og h. gartneriejerne Poul Th. Petersen, Lumbyholm og Svend Bruun jun., Avedøre 1951-55, frekventeret Beder Gartnerskole, studieophold i England, bestyrer f. moderen 1956-62, etabl. s. gartneriejer og 1962 overtaget virksomheden (grundlagt 1929); produktion - u/glas: plumosus og tomater; medl. bl. a. af Alm. dansk Gartnerforening, af udvalget f. Odense Tomatklub s. 1964.

Adr.: Blangstedgårdsvej 72, Odense.  
Firma: Erling Madsen, gartneriejer, Blangstedgårdsvej 72, Odense.

**Madsen, Ernst**, gartneriejer; f. 2/5 1912 i Nykøbing F., søn af gartner Karl Madsen; g. 8/11 1935 m. Inger M.; udd. h. gartneriejerne N. O. Poulsen, Næstved og i gartneriet Herlufvænge 1926-30,



**F. Madsen**  
gartner  
Karlslunde



**F. Madsen**  
gartneriejer  
Odder



**G. Madsen**  
gartneriejer  
Otterup



**G. Madsen**  
gartneriejer  
Stige Fyn

medhjælper h. førstnævnte læremester 1930–34, kirkegårdsgartner i Herlufmagle 1935–42, etabl. s. gartneriejer i Herlufmagle 1942; medl. af Alm. dansk Gartnerforening.

Adr.: Herlufmagle.

Firma: Ernst Madsen, gartneriejer, Herlufmagle.

**Madsen, Ernst**, gartner; f. 2/3 1931 i Pejrup, Svendborg amt, søn af gartneriejer Gunnar Madsen; g. 4/7 1953 m. Annelise M., f. Christensen; udd. h. faderen, h. gartneriejer Lunde, Ubberud og i Chr. Olsens frøfirma, Odense 1946–51, medhjælper h. faderen s. 1951; produktion – u/glas: julekaktus, påskekaktus og grønne planter.

Adr.: Holmstrup.

Firma: Gunnar Madsen, gartneriejer, Holmstrup.

**Madsen, Ernst Gotfred Leedsøe**, gartneriejer; f. 8/5 1917 i Struer, søn af planteskoleejer Mads Chr. Madsen; udd. h. faderen og h. gartneriejer C. Elkjær, Herning og planteskoleejer Viggo Christensen, Vipperød 1932–36, førstemd. h. faderen 1936–55, etabl. s. gartneriejer og planteskoleejer og 1955 optaget s. medindehaver i faderens virksomhed (grundlagt 1909); produktion – u/glas: grønne planter, – friland: jordbær, blomkål, div. andre grøntsager samt planteskole, till. forhandling af blomster, frugt og grønt; medl. af Alm. dansk Gartnerforening, af best. f. Venstres Ungdom, Vindeup 1947–49.

Adr.: Knarbjerg pr. Struer.

Firma: M. C. Madsen, handelsgartneri og planteskole, Knarbjerg pr. Struer.

**Madsen, Flemming Weber**, gartneriejer; f. 7/10 1940 i Otterup, Odense amt, søn af gårdejer Jørgen Chr. Madsen; udd. h. gartneriejerne Oluf Gilbert Hansen, Hjadstrup og H. P. Hansen, Uggerslev 1955–59, etabl. s. gartneriejer i Uggerslev 1964; produktion – u/glas: ficus dekora, monstera og plumosus; medl. af Alm. dansk Gartnerforening.

Adr.: Uggerslev.

Firma: Flemming Weber Madsen, gartneriejer, Uggerslev.

**Madsen, Frede**, gartner; f. 15/12 1916 i Svendborg, søn af stads- og kommunegartner Chr. Madsen; g. 26/4 1940 m. Nielsine M., f. Hansen; udd. h. gartneriejerne J. L. Hansen, Fåborg og Eyvind Lange og Carl Hansen, begge Assens 1930–35, medhjælper bl. a. h. gartneriejerne Jørgen Olsen, Jerne og Helge Asmussen, Ejby, s. 1963 bestyrer på gartneriet Lykkesholm, Karlslunde; produktion – u/glas: chrysanthemum, roser og løgdrivning, – friland: løgavl; medl. af Alm. dansk Gartnerforening.

Adr.: Karlslundevej, Karlslunde.

Firma: Gartneriet Lykkesholm, Karlslunde.

**Madsen, Fritz**, gartneriejer; f. 12/11 1889 i Odense, søn af fabrikant Laur. Madsen; g. 26/10 1914 m. Margrethe M., f. Fischer; udd. h. gartneriejer N. P. Rasmussen, Odense og i Holckenhavn herregårdsgartneri, Nyborg 1904–09, undergartner på Ourupgård, Nykøbing F. 1909–10, overgartner på Birkelse hovedgård 1910–13, studieophold i Frankrig, Tyskland og Belgien 1913–17, overgartner på Rathlousdal, Odder 1917–30, etabl. s. gartneriejer i Odder og 1930 overtaget nuværende virksomhed (grundlagt 1871); produktion: bl. a. grønne planter, speciale: scolopendria bregne; medl. af Alm. dansk Gartnerforening.

Adr.: Nørregade 24, Odder.

Firma: Fritz Madsen, gartneriejer, Nørregade 24, Odder.

**Madsen, Georg**, gartneriejer; f. 2/12 1903 i Klinte, Odense amt, søn af gårdejer Jørgen Madsen; g. 6/6 1931 m. Rosa M., f. Rasmussen; udd. v. landbrug, etabl. s. gartneriejer i Otterup 1930; produktion – u/glas: kalanchoë, primula og tomater, – friland: blomkål og jordbær; medl. af Alm. dansk Gartnerforening, vurderingsmd. f. Østfiternes Kreditforening.

Adr.: Nørregade 23, Otterup.

Firma: Georg Madsen, gartneriejer, Nørregade 23, Otterup.

**Madsen, Gunnar**, gartneriejer; f. 20/7 1899 i Stige Fyn, Odense amt, søn af gartner Jens Mad-



*H. Madsen*  
gartneriejer  
Jerslev J.



*H. Madsen*  
gartneriejer  
Hjermand pr. Bjerringbro



*H. Madsen*  
gartneriejer  
Vasby pr. Hedehusene



*H. Madsen*  
gartneriejer  
Hald pr. Højslev

sen; g. 14/3 1943 m. Margit M., f. Jensen; udd. h. gartneriejerne Martin Pedersen, Stige Fyn og Anders Hansen, Lumby 1916–20, førstemd. h. gartneriejer Niels Jensen, Stige Fyn, frekventeret Roskilde højskole, etabl. s. gartneriejer i Stige Fyn 1925; produktion – u/glas: plumosus.

Adr.: Stige Fyn.

Firma: Gunnar Madsen, gartneriejer, Stige Fyn.

**Madsen, Gunnar**, gartner; medl. af Alm. dansk Gartnerforening.

Adr.: Rekonvalescenthjemmet, Arresødal pr. Frederiksværk.

**Madsen, H.**, blomsterhandler; medl. af Dansk Blomsterhandlerforening.

Firma: Blomsterforretningen Rio, Nørrebro 4, Rudkøbing.

**Madsen H.**, frugthandler; medl. af Landsorganisationen af Danmarks Frugt- og Blomsterhandlere.

Firma: H. Madsen, frugthandler, Ørstedsgade 32, Rudkøbing.

**Madsen, Hagbard**, gartneriejer; f. 6/10 1895 i Jerslev J., Hjørring amt, søn af gårdejer Chr. Madsen; g. 3/4 1925 m. Anna M., f. Christensen; etabl. s. gartneriejer i Jerslev J. 1920, udvidet m. detailsalg 1925; produktion – u/glas: begonia, calla og stuebegonia, till. forhandling af frugt, grønt og blomster; medl. af Alm. dansk Gartnerforening, Dansk Blomsterhandlerforening og Interflora-Danmark.

Adr.: Jerslev J.

Firma: Hagbard Madsen, gartneriejer, Jerslev J.

**Madsen, Harry**, gartneriejer; f. 15/3 1912 i Helsingør, søn af savskærer Carl P. Madsen; g. 19/9 1937 m. Anna Jenny M., f. Kristiansen; udd. h. gartneriejerne Frederiksen, Helsingør og I. P. Jensen, Præstø samt i Ourupgårds herregårdsgartneri, Nykøbing F. 1926–31, medhjælper bl. a. h. gartneriejerne Kirk, Ulfborg og Skourup, Hoptrup, gartneriforpagter i Bjerringbro 1943–55, etabl. s. gartneriejer i Hjermand 1955; produktion – u/glas:

chrysanthemum, iris, agurker og tomater; medl. af Alm. dansk Gartnerforening.

Adr.: Hjermand pr. Bjerringbro.

Firma: Hjermand Gartneri, Hjermand pr. Bjerringbro.

**Madsen, Hartvig**, gartneriejer; f. 27/9 1918 i Møborg, Ringkøbing amt, søn af gartneriejer Chr. Brændsgaard Madsen; udd. h. faderen og h. gartneriejerne Houmann, Holstebro og K. Blæsbjerg, Jebjerg, medhjælper h. faderen, etabl. s. gartneriejer og 1949 overtaget faderens virksomhed.

Adr.: Møborg Kirkeby pr. Bækmarksbro.

Firma: Gartneriet Bøgelund, Møborg pr. Bækmarksbro.

**Madsen, Hedelund**, gartner; medl. af Alm. dansk Gartnerforening.

Adr.: Nørre-Søby.

**Madsen, Helge**, gartneriejer; f. 18/12 1930 i Skelstrup, Maribo amt, søn af gårdejer Axel Madsen; g. 10/8 1963 m. Evy M., f. Andersen; udd. h. gartneriejerne A. Larsen, Maribo og Chr. Asmussen, Rødovre 1945–50, medhjælperprøve 1950, Beder Gartnerskole 1952–53, medhjælper h. Chr. Asmussen, i gartnerierne Emdruphøj, Emdrup og Den gamle Have, Frederiksdal, etabl. s. forpagter i Hvissinge 1954, gartneriejer i Vasby 1959; produktion – u/glas: speciale: grønne planter, – friland: stedmoder; medl. af Alm. dansk Gartnerforening.

Adr.: Kohøjvej 2, Vasby pr. Hedehusene.

Firma: Gartneriet Axelhøj, Kohøjvej 2, Vasby pr. Hedehusene.

**Madsen, Helge**, frugthandler; medl. af Frugthandlerforeningen af 1889.

Firma: Helge Madsen, frugthandler, Gl. Kongevej 39, Kbhvn. V.

**Madsen, Henry**, gartneriejer; f. 26/7 1920 i Elmelund, Odense amt, søn af landmd. Alfr. Peder Madsen; g. 24/4 1948 m. Rigmor M., f. Olsen; udd. v. landbrug, udd. h. gartneriejerne, Brdr. Pe-



**H. E. Madsen**  
gartneriejer  
Bøvlingbjerg



**H. Madsen**  
gartneriejer  
Keldstrup pr. Slagelse



**H. M. E. Madsen**  
frugthandler  
Kbhvn. Ø.



**I. O. Madsen**  
blomsterhandler  
Kbhvn. K.

tersen, Bellinge 1950–53, etabl. s. gartneriejer i Rueskov 1953; produktion – u/glas: tomater; medl. af Alm. dansk Gartnerforening.

Adr.: Rueskov pr. Marslev.  
Firma: Henry Madsen, gartneriejer, Rueskov pr. Marslev.

**Madsen, Henry**, gartneriejer; f. 7/4 1931 i Virring, Randers amt, søn af gårdejer Peter Madsen; g. 7/5 1960 m. Grethe M., f. Jacobsen; udd. h. gartnerierne Holger Nielsen, Langkastrup og Søren Mogensen, Ørum Djurs 1946–50, frekventeret Beder Gartnerskole 1954–55, medhjælper fl. steder, etabl. s. gartneriejer i Hald og 1962 overtaget nuværende virksomhed (grundlagt 1930); produktion – u/glas: freesia, plumosus og salat, – friland: blomkål og spiseløg; medl. af Alm. dansk Gartnerforening.

Adr.: Hald pr. Højslev.  
Firma: Gartneriet Fjordglimt, Hald pr. Højslev.

**Madsen, Henry**, gartneriejer; medl. af Alm. dansk Gartnerforening.

Firma: Gartneriet Aalykke, Hørmested pr. Sindal.

**Madsen, Henry Eduard**, gartneriejer; f. 22/3 1917 i Møborg, Ringkøbing amt, søn af handelsgartner Chresten Brandsgaard Madsen; g. 7/8 1944 m. Anna M., f. Jensen; udd. h. faderen 1931–35, medhjælper sst. 1935–42, førstemd. 1942–44, h. gartneriejer Frøjk, N. Nebel, handelsgartner i Fåre 1944–46, herregårdsgartner 1946–48, førstemd. h. gartneriejer Andreasen, Solhøj 1946–51, etabl. s. gartneriejer i Bøvlingbjerg 1951; produktion: bl. a. stauder og stedsegrønne planter, till. forhandling af planter, planteskoleartikler, frugt, grønt og blomster; medl. af Alm. dansk Gartnerforening, af best. f. Lemvig Biavlerforening s. 1955, f. Bøvlingbjerg vandværk s. 1964, formd. f. Møborg Idrætsforening.

Adr.: Bredgade 30, Bøvlingbjerg.  
Firma: Gartneriet Forglemmevej, Bøvlingbjerg.

**Madsen, Herrild**, gartneriejer; f. 7/9 1938 i Reerslev, Holbæk amt, søn af landmd. Carl Mad-

sen; g. 30/12 1961 m. Kirsten M., f. Hunsballe; udd. v. landbrug, etabl. s. gartneriejer i Kelstrup; produktion – friland: jordbær, solbær, gulerødder, kål, løg, porrer og selleri; medl. af Alm. dansk Gartnerforening.

Adr.: Kelstrup pr. Slagelse.  
Firma: Herrild Madsen, gartneriejer, Kelstrup pr. Slagelse.

**Madsen, H. F.**, gartneriejer; medl. af Alm. dansk Gartnerforening.

Firma: Hørbygårds gartneri, Mårsø.

**Madsen, H. Martin E.**, frugthandler; f. 8/10 1904 i Kbhvn., søn af frugthandler M. E. Madsen; udd. h. faderen 1919–22, etabl. s. frugthandler i Kbhvn. og 1927 overtaget nuværende virksomhed (grundlagt 1900); forhandling af frugt og grønt; tildelt Frugthandlerforeningens hæderstegn i sølv; medl. af Frugthandlerforeningen af 1889 og af sammes administrationsudvalg.

Adr.: Sydkærvej 83, Hvidovre.  
Firma: Østerbros Torvehalle, Slagelsegade 18, Kbhvn. Ø.

**Madsen, Holger**, gartner; medl. af Alm. dansk Gartnerforening.

Adr.: Vintergækvej 10, Kastrup.

**Madsen, Holger Bremer Tarp**, blomsterhandler; f. 12/2 1941 i Ølgod, Ribe amt, søn af formd. Evald Tarp Madsen; g. 27/7 1963 m. Ditte M., f. Stage; handelsudd. h. købmd. Halvorsen, Sønder-Ømme 1956–60, fisker 1960–62, lagerekspedient i fa. Brdr. Justesen, Kolding afd. 1962–63, forpagtet nuværende virksomhed 1963 sm. m. hustruen; forhandling af blomster, frugt og grønt; medl. af Dansk Blomsterhandlerforening, Interflora-Danmark og L.O.

Adr.: Herredsgade 22, Ulfborg.  
Firma: Kirks Handelsgartneri, Holmegade 7, Ulfborg.

**Madsen, Inge Ove**, blomsterhandler, Chr.X.Kr. E.M.; f. 24/8 1910 i Kbhvn., datter af kgl. hof-



**J. Madsen**  
gartneriejer  
Galten



**J. Madsen**  
gartneriejer  
Vedelshave pr. Asperup



**J. S. Madsen**  
salgschef  
Kbhvn. Valby

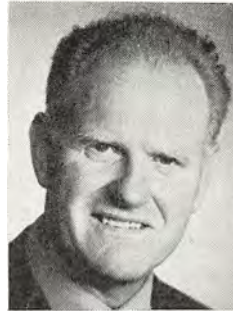

**J. Madsen**  
planteskoleejer  
Assens

blomsterhandler Ove Madsen; udd. på Kunstindustrimuseets håndværkerskole 1929–30, udd. h. faderen, i Tyskland og Frankrig, prokurist og leder af virksomheden s. 1949 (virksomheden grundlagt 1882, på nuværende adr. s. 1908, udnævnt t. kgl. engelsk og kejserlig russisk hofleverandør 1911); forhandling af blomster, speciale: blomsterkurve og -arrangementer; medl. af Dansk Blomsterhandlerforening og Interflora-Danmark.

Adr.: Dag Hammarskjölds Allé 1, Kbhvn. Ø.  
Firma: Dina Schuldt & Co., Østergade 1, Kbhvn. K.

**Madsen, Jens**, gartneriejer; f. 23/12 1929 i Århus, søn af gartneriejer Magnus P. Madsen; g. 4/2 1957 m. Agnethe M., f. Nielsen; udd. h. faderen og h. gartneriejer Ths. Kragh Sørensen, Skovby Østj. 1944–48, medhjælper h. faderen, etabl. s. gartneriejer og 1965 overtaget faderens virksomhed (grundlagt 1934); produktion – u/glas: chrysanthemum og tomater, – friland: blomkål; medl. af Alm. dansk Gartnerforening.

Adr.: Galten.  
Firma: Gartneriet Birkely, Galten.

**Madsen, Jens**, plantageejer; medl. af Alm. dansk Gartnerforening.

Firma: Jens Madsen, plantageejer, Brobyværk.

**Madsen, Jens**, handlegartner; medl. af København og Omegns Plantehandlerforening.

Firma: Jens Madsen, handlegartner, Kongelundsvej 31, Kbhvn. S.

**Madsen, Jens Christian**, blomsterhandler; f. 11/9 1932 i Lemvig, søn af planteskoleejer Mads Chr. Madsen; g. 2/1 1960 m. Birthe Kjær M., f. Kjær; udd. h. faderen og h. gartneriejer Carl Elkjær, Herning 1947–52, bestyrer f. faderens frugt- og blomsterforretning i Struer 1953–59, etabl. s. blomsterhandler og 1959 overtaget virksomheden (grundlagt 1941); forhandling af blomster, frugt og grønt; medl. af Dansk Blomsterhandlerforening, Interflora-Danmark, kasserer f. Struer Blomsterhandlerklub s. 1964.

Adr.: Knarbjerg, Struer.  
Firma: M. C. Madsen, Handelsgartneri og Planteskole, Knarbjerg, Struer.

**Madsen, Johannes**, gartneriejer; f. 31/1 1918 i Kløvborg, Skanderborg amt. søn af skovløber Chr. Madsen; g. 1/1 1943 m. Karen M., f. Rasmussen; etabl. s. gartneriejer i Vedelshave 1948; produktion – u/glas: freesia og meloner, – friland: blomkål og kartofler; medl. af Alm. dansk Gartnerforening.

Adr.: Vedelshave pr. Asperup.  
Firma: Johs. Madsen, gartneriejer, Vedelshave pr. Asperup.

**Madsen, John Stuhr**, salgschef; f. 12/2 1941 på Frbg., søn af kommissionær Holger Stuhr Madsen; g. 20/6 1961 m. Evi M., f. Christiansen; udd. h. faderen og h. gartneriejerne Verner Rasmussen og Knud Hansen, begge Herstedøster 1955–60, frekventeret Vilvorde Havebrugshøjskole, medhjælper i fa. A. Hansen's Amagerfrø, Kastrup 1961–62, konsulentass. i Alm. dansk Gartnerforening 1962–63, rådgiver i gartneri i Sydafrika 1963–64, etabl. salgskontor i Kbhvn. f. fa. Florarcadia, Johannesburg 1964, till. forretningsfører f. samtlige virksomhedens europæiske afd.; forhandling af nellike- og chrysanthemumstiklinger fra Sydafrika; medl. af Alm. dansk Gartnerforening.

Adr.: Lundeberggårdsvej 288, Skovlunde.  
Firma: Florarcadia, Grønttorvet 34, Kbhvn. Valby.

**Madsen, Jørgen**, planteskoleejer; f. 1/12 1919 i Tjæreby, søn af gårdejer Magnus Chr. Madsen; g. 28/3 1945 m. Ellen M., f. Olsen; udd. i Salling Planteskole, Jebjerg og h. planteskoleejer K. G. Hansen, Kolding 1935–41, frekventeret Vilvorde Havebrugshøjskole 1942–43, medhjælper h. gartneriejer Kortegaard, Odense 1943–45, etabl. s. planteskoleejer i Assens 1945; forhandling af planter, speciale: roser, prydbuske og grønne planter, till. u/glas: formering af buske; medl. af Dansk Planteskoleejerforening.

Adr.: Fåborgvej 75, Assens.



**J. Madsen**  
gartneriejer  
Marslev



**K. V. Madsen**  
gartneriejer  
Ishøj pr. Tåstrup



**K. Madsen**  
gartneriejer  
Hørning



**L. P. B. Madsen**  
gartneriejer  
Bullerup pr. Agedrup

Firma: Jørgen Madsen, planteskolejer, Fåborgvej 75, Assens.

**Madsen, Jørgen**, gartneriejer; f. 17/8 1932 i Fraugde, Odense amt, søn af gartneriejer Knud Madsen; g. 15/9 1955 m. Dagny M., f. Lohmann Hansen; udd. h. faderen og h. gartneriejerne Ivan Eriksen og Sv. Larsen, begge Stige og Sv. Bruun jun., Kbhvn. 1948–52, studieophold i England, frekventeret Beder Gartnerskole 1953–54, medhjælper på gartneriet Margrethelund, Odense 1954–55, etabl. s. gartneriejer i Fraugde-Kærby 1955–60, overtaget faderens gartneri 1960 (grundlagt 1928); produktion – u/glas: roser, nelliker, chrysanthemum og plumosus; medl. af Alm. dansk Gartnerforening.

Adr.: Marslev.

Firma: Gartneriet Granly, Marslev.

**Madsen, Jørgen**, gartneriejer; f. 17/7 1934 i Tving, Odense amt, søn af forpagter Rs. Madsen; g. 8/10 1958 m. Kirsten M., f. Nyvang; udd. v. landbrug, frekventeret Ladelund landbrugsskole, udd. h. gartneriejer Helge Petersen, Odense 1955–59, etabl. s. gartneriejer i Åsum sm. m. gartneriejer Robert Rasmussen, sen. etabl. egen virksomhed i Birkum; produktion – u/glas: agurker, meloner og blomkål, – friland: blomkål; medl. af Alm. dansk Gartnerforening, af best. f. Fællesforeningen af Danmarks Brugsforeninger, Birkum s. 1963.

Adr.: Birkum pr. Fraugde.

Firma: Jørgen Madsen, gartneriejer, Birkum pr. Fraugde.

**Madsen, K.**, gartner; medl. af Alm. dansk Gartnerforening.

Adr.: Kjersing pr. Esbjerg.

**Madsen, Kaj**, gartneriejer; medl. af Alm. dansk Gartnerforening.

Firma: Gartneriet Kroggården, Stige Fyn.

**Madsen, Kaj Vilhelm**, gartneriejer; f. 9/12 1915 i Næstved, søn af ølhandler Georg Madsen; g.

26/11 1939 m. Gerda M., f. Larsen; udd. h. gartneriejerne Gram, Næstved, Alb. Lindgreen, Tømmerup og I. C. Koch, Frbg. 1930–35, studieophold i England, medhjælper bl. a. i Statens Væksthusforsøg, Virum og h. gartneriejer Hansen, Thurø, etabl. s. gartneriejer i Fensmark 1942, i Ishøj s. 1948; produktion – u/glas: freesia, gerbera og korallranker; medl. af Alm. dansk Gartnerforening.

Adr.: Ishøj pr. Tåstrup.

Firma: Gartneriet Pilely, Ishøj pr. Tåstrup.

**Madsen, K. Hedelund**, gartneriejer; medl. af Alm. dansk Gartnerforening.

Firma: K. Hedelund Madsen, gartneriejer, Vestergade, Stige Fyn.

**Madsen, Kjeld**, gartneriejer; f. 13/3 1937 i Ø. Brønderslev, Hjørring amt, søn af arbejdsmd. Thomas Madsen; g. 13/2 1960 m. Elly M., f. Larsen; udd. h. gartneriejerne Sv. Larsen, Vrå og Sv. Jensen, Århus 1951–56, medhjælperprøve 1956, medhjælper h. sidstnævnte læremester og h. gartneriejer J. Urup, Hørning, etabl. s. gartneriejer og 1960 overtaget sidstnævntes virksomhed (grundlagt 1927); produktion – u/glas: azalea og gloxinia, – friland: scabiosa og jordbær; medl. af Alm. dansk Gartnerforening. GASA, Århus, af best. f. Hørning Jagtforening s. 1962.

Adr.: Hørning.

Firma: Urup's Gartneri, Hørning.

**Madsen, Kjeldgaard**, blomsterhandler; medl. af Landsorganisationen af Danmarks Frugt- og Blomsterhandlere.

Firma: Kjeldgaard Madsen, blomsterhandler, Fyensgade 34, Ålborg.

**Madsen, Knud**, gartneriejer, blomsterhandler; f. 27/5 1922 i Højerup, Præstø amt, søn af gårdejer Chr. Madsen; g. 10/2 1948 m. Dagmar M., f. Nielsen; udd. h. gartneriejerne Alb. Månsson, Høsterkøb og Porslund, Store-Heddinge 1937–41, frekventeret Beder Gartnerskole 1941–42, medhjælper h. sidstnævnte læremester og h. gartneriejer Hans Hansen, Nyborg, etabl. s. gartneriejer og



**L. Madsen**  
gartneriejer

S. Tranders pr. Gistrup



**M. C. Madsen**  
planteskoleejer

Knarbjerg pr. Struer



**M. Madsen**  
anlægsgartner

Gentofte



**N. E. B. Madsen**  
gartneriejer

Åsum pr. Odense

blomsterhandler i Strøby 1948; produktion – u/glas: freesia, stuebegonia og agurker, till. detailsalg af blomster; medl. af Dansk Blomsterhandlerforening og af best. f. GASA, Køge.

Adr.: Strøby.

Firma: Strøby Handelsgartneri, Strøby.

**Madsen, Knud Erik**, gartneriejer; f. 26/1 1933 i Viborg, søn af smedemester Cyriel Madsen; g. 14/11 1954 m. Ruth M., f. Jeppesen; udd. h. gartneriejerne Chr. Bech, Rogenstrup og P. Sørensen, Viborg 1947–52, medhjælper h. havearkitekt Skovborg, Viborg og h. gartneriejer Axel Christiansen, Skagen, etabl. s. gartneriejer i Skagen og 1964 overtaget nuværende virksomhed; produktion: grønne planter m. v., till. detailsalg af frugt, grønt og blomster; medl. af Alm. dansk Gartnerforening.

Adr.: Ndr. Ringvej 29, Skagen.

Firma: Viola, Frederikshavnvej 9, Skagen.

**Madsen, Knud Westergaard**, gartneriejer, blomsterhandler; f. 18/6 1935 i Lemvig, søn af gartneriejer Peder Pedersen Madsen; g. 25/1 1958 m. Hanne M., f. Pedersen; udd. h. faderen 1950–54, medhjælper sst., frekventeret Beder Gartnerskole 1954, binderkursus på Ollerup højskole 1957, svendeprøve s. binder s. å., etabl. s. gartneriejer og 1961 optaget s. medindehaver i faderens virksomhed (grundlagt 1925); produktion: bl. a. grønne planter, till. forhandling af blomster, frugt, grønt, dybfrost og vin; medl. af Alm. dansk Gartnerforening, Dansk Blomsterhandlerforening, Interflora-Danmark, af best. f. L.O., Lemvig kreds s. 1961, medl. af hovedbest. f. Landsorganisationen af Danmarks Frugt- og Blomsterhandlere.

Adr.: Thøger Larsens Vej 16, Lemvig.

Firma: P. P. Madsen, gartneriejer, Østergade 6, Lemvig.

**Madsen, Kristen**, kommunegartner; medl. af Alm. dansk Gartnerforening.

Adr.: Kalekovej 60, Fåborg.

**Madsen, Lars Peder Bang**, gartneriejer; f. 24/1 1926 i Bullerup, Odense amt, søn af gårdejer Jør-

gen Madsen; g. 23/3 1957 m. Ellen Margrete B. M., f. Hansen Clemmesen; udd. h. gartneriejerne Carl Jørgensen, Åsum og Sv. Lavsén, Lindved samt i Selleberg herregårdsgartneri, Marslev 1943–47, etabl. s. gartneriejer i Bullerup 1949; produktion – u/glas: plumosus og aechmea, – friland: tulipaner og zittauerløg; medl. af GASA, Odense og Alm. dansk Gartnerforening.

Adr.: Holevej 23, Bullerup pr. Agedrup.

Firma: Lars P. Bang Madsen, gartneriejer, Holevej 23, Bullerup pr. Agedrup.

**Madsen, Leo**, gartneriejer; f. 10/10 1917 i Alborg, søn af gartneriejer Laust Peter Madsen; g. 9/8 1942 m. Kamma M., f. Nielsen; udd. h. faderen og h. gartneriejer O. Pedersen, Vangede 1932–36, medhjælper h. faderen, etabl. s. gartneriejer og 1948 overtaget faderens virksomhed (grundlagt 1921); produktion – u/glas: freesia, tulipanløg, agurker og tomater, – friland: tulipanløg, blomkål, hvidkål, spidskål og rødkål; tildelt guldmedalje f. grøntsager 1952; medl. af hovedbest. f. Alm. dansk Gartnerforening s. 1964, formd. f. sammes Ålborg kreds s. 1962, f. Gartnerens Arbejdsgiverforening i Provinsen, afd. f. Ålborg amt m. m. 1952–64, medl. af best. f. Gartnerens Salgsforening, Ålborg 1952–58.

Adr.: S. Tranders pr. Gistrup.

Firma: Leo Madsen, gartneriejer, S. Tranders pr. Gistrup.

**Madsen, M.**, blomsterhandler; medl. af Dansk Blomsterhandlerforening.

Firma: Gedsted Handelsgartneri, Gedsted.

**Madsen, Mads Christian**, planteskoleejer; f. 30/8 1885 i Vestervig, Thisted amt, søn af husmd. Jens Præstegaard Madsen; g. 9/1 1932 m. Marie M., f. Rasmussen Melhedegaard; udd. h. gartneriejer Chr. Nielsen Taabøl, Vestervig og h. planteskoleejer Zeiner-Lassen, Helsingør 1899–1905, frekventeret Beder Gartnerskole 1905–06, medhjælper h. gartneriejer N. Jensen, Struer 1906–09, etabl. s. gartneriejer i Struer 1909–17, till. etabl. plante-skole i Knarbjerg 1915 samt detailforretning i





**O. Madsen**  
frugethandler  
Kolding



**O. Madsen**  
anlægsgartner  
Rødovre



**O. Madsen**  
planteskoleejer  
Såderup pr. Ullerslev



**P. Madsen**  
gartneriejer  
Veksø Sjælland

Struer 1915–25 og 1945 i Thyborøn i egen ejendom, 1945 etabl. Lemvig Planteskole, sen. solgt; optaget sønnen Ernst Gotfred Madsen s. medindehaver i gartneri og planteskole 1955, overdraget detailforretningen i Struer t. sønnen Jens Chr. Madsen 1962; produktion – u/glas: grønne planter, – friland: jordbær, blomkål og div. andre grøntsager til detailsalg, till. forhandling af blomster, frugt og grønt; medl. af Dansk Planteskoleejerforening.

Adr.: Knarbjerg pr. Struer.  
Firma: M. C. Madsen, handelsgartneri og planteskole, Knarbjerg pr. Struer.

**Madsen, Marinus**, anlægsgartner; f. 8/2 1895 i Sæby, søn af fyrbøder Jens Henrik Madsen; g. 28/4 1928 m. Elisabeth M., f. Hansen; elev på Sæbygård 1910–12, udd. bl. a. h. gartneriejerne Charles Johansen, Rødovre, Bartholdy og Christensen, begge Vanløse 1913–15, medhjælper bl. a. h. anlægsgartnerne Erstad Jørgensen, Frbg., Voigt, Ordrup og Sørensen & Nørgaard, etabl. s. anlægsgartner i Gentofte 1937; anlægsgartneri; medl. af Alm. dansk Gartnerforening.

Adr.: Ellebækvej 20, Gentofte.  
Firma: Marinus Madsen, anlægsgartner, Ellebækvej 20, Gentofte.

**Madsen, Niels**, gartneriejer; f. 2/7 1938 i Frederikshavn, søn af gartneriejer Carl Elias Madsen; g. 24/11 1962 m. Aase M., f. Hald; udd. h. faderen, i gartneriet Boelsminde, Sæby og h. gartneriejer Johs. Andersen, Vejgård 1952–57, medhjælper h. gartneriejer Aa. Knudsen, Rødovre 1960–61, etabl. s. gartneriejer og 1961 optaget s. medindehaver i faderens virksomhed (grundlagt 1960); produktion – u/glas: begonia, cyttus, hortensia og tomater, – friland: chrysanthemum.

Adr.: Ravnshøj pr. Kvissel.  
Firma: Carl E. Madsen & Sønner, gartneriejer, Mosemarken pr. Frederikshavn.

**Madsen, Niels Erik Boerskov**, gartneriejer; f. 15/2 1930 i Krogsbølle, Odense amt, søn af ar-

bejdsmd. Hans Jørgen Madsen; g. 13/2 1954 m. Ruth M., f. Mortensen; udd. h. gartneriejerne Leo Nielsen og Niels Tingholm, begge Lindved 1944–48, medhjælper h. førstnævnte 1948–60, etabl. s. gartneriejer i Åsum 1960; produktion: bl. a. plumosus.

Adr.: Gartnervænget 30, Åsum pr. Odense.  
Firma: Niels E. Boerskov Madsen, gartneriejer, Gartnervænget 30, Åsum pr. Odense.

**Madsen, O.**, blomsterhandler; medl. af Dansk Blomsterhandlerforening.

Firma: O. Madsen, blomsterhandler, Ryesgade 69, Kbhvn. Ø.

**Madsen, Olaf**, frugethandler; f. 6/10 1904 i Egved, Vejle amt, søn af baneformd. Jørgen Nielsen Madsen; g. 1/10 1939 m. Marie Dorthea M., f. Knudsen; udd. h. gartneriejerne Nielsen, Taulov og Andersen, Børkop samt h. anlægsgartner Klaaborg, Kolding 1919–24, medhjælper h. blomsterhandler H. J. Brodersen, Kolding, v. forskellige erhverv 1936–47, etabl. s. frugethandler i Kolding og 1947 overtaget nuværende virksomhed; forhandling af frugt, grønt og blomster; medl. af Landsorganisationen af Danmarks Frugt- og Blomsterhandlere, af best. f. sammes Kolding kreds.

Adr.: Haderslevvej 105, Kolding.  
Firma: Søndervangs Grøntforretning, Haderslevvej 105, Kolding.

**Madsen, Ole**, anlægsgartner; f. 22/8 1941 på Frbg., søn af murerarb.md. Erik Madsen; g. 26/6 1965 m. Anna-Grethe M., f. Kristensen; udd. i D. T. Poulsens Planteskole, Rødovre og h. anlægsgartner Henry Krogh, Hjortespring 1957–62, medhjælper h. anlægsgartner N. A. Rasmussen, Rødovre s. 1963; medl. af Alm. dansk Gartnerforening og af best. f. Dansk Gartnerforbund og af Anlægsgartneres Klub.

Adr.: Valhøjs Allé 102 C, Rødovre.  
Firma: Ole Madsen, anlægsgartner, Valhøjs Allé 102 C, Rødovre.



**P. Madsen**  
gartneriejer  
Sønderby pr. Ebberup



**P. Madsen**  
gartneriejer  
Anderup pr. Søhus



**P. Madsen**  
gartneriejer  
Mosemarken pr.  
Frederikshavn



**P. G. L. Madsen**  
gartneriejer  
Hvidovre

**Madsen, Ole**, frugthandler; medl. af Landsorganisationen af Danmarks Frugt- og Blomsterhandlere.

Firma: Ole Madsen, frugthandler, Jens Bangs Gade 8, Alborg.

**Madsen, Otto**, planteskoleejer; f. 16/2 1913 i Såderup, Svendborg amt, søn af gartneriejer Poul Madsen; udd. h. faderen 1927–35, frekventeret Vilvorde Havebrugshøjskole, medhjælper h. faderen, etabl. s. planteskoleejer og 1958 overtaget faderens virksomhed; forhandling af roser, sirbuske og hækplanter; medl. af Alm. dansk Gartnerforening.

Adr.: Såderup pr. Ullerslev.

Firma: Saaderup Planteskole, Såderup pr. Ullerslev.

**Madsen, P.**, frugthandler; medl. af Frugthandlerforeningen af 1889.

Firma: P. Madsen, frugthandler, Dannebrogsgade 3, Kbhvn. V.

**Madsen, Palle**, gartneriejer; f. 4/9 1939 i Kbhvn., søn af gartneriejer Peder M. Madsen; g. 21/9 1964 m. Anne M., f. Lund Jensen; udd. h. faderen og h. gartneriejerne Asmussen, Ejby og Henning Christoffersen, Herlev 1955–59, medhjælper h. faderen, etabl. s. gartneriejer og 1965 overtaget virksomheden; produktion – u/glas: roser, – friland: stauder m. m.

Adr.: Torkildgård pr. Veksø Sjælland.

Firma: Palle Madsen, gartneriejer, Torkildgård pr. Veksø Sjælland.

**Madsen, Paul Holgersen**, gartneriejer; f. 18/10 1910 i Holtug, Præstø amt, søn af maskinsmed Jørgen M. Madsen; udd. h. gartneriejerne Lüchow, Hastrup, E. Rasmussen og sammes eftf., Viby Sj. 1926–31, gartneriforpagter 1953–58, etabl. s. gartneriejer i Slagelse 1958; produktion – u/glas: begonia, chrysanthemum, korallgrene og tulipaner, – friland: tulipanløvgavl; medl. af Alm. dansk Gartnerforening.

Adr.: Rønnevej 5, Slagelse.

Firma: Paul Holgersen Madsen, gartneriejer, Rønnevej 5, Slagelse.

**Madsen, Peder**, gartneriejer; f. 12/12 1916 i Sønderby, Odense amt, søn af tømrermester Peder Madsen; udd. i Frederiksgave herregårdsgartneri, Ebberup og h. gartneriejerne Alb. Larsen, Stige Fyn og Sv. Larsen, Grønnegyden 1933–37, medhjælper bl. a. h. gartneriejer Ejner Mortensen, Mårslet 1940–46, etabl. s. gartneriejer i Sønderby 1947; produktion – u/glas: tomater og radiser, – friland: porrer; medl. af Alm. dansk Gartnerforening.

Adr.: Sønderby pr. Ebberup.

Firma: Peder Madsen, gartneriejer, Sønderby pr. Ebberup.

**Madsen, Peder**, grosserer.

Firma: Peder Madsen, grosserer, Retortvej 38, Kbhvn. Valby.

**Madsen, Peder Offer**, gartneriejer; f. 2/3 1939 i Køng, Odense amt, søn af gårdejer H. C. Madsen; udd. h. gartneriejerne Knud Petersen, Bellinge, Sv. Larsen, Grønnegyde, Lars P. Petersen, Bellinge og Poul Mose, Glamsbjerg 1955–59, frekventeret Gartner- og Frugtavlerhøjskolen Søhus, medhjælper h. gartneriejer A. Knudsen, Avedøre 1961–62, etabl. s. gartneriejer i Søholmshuse 1962; produktion – u/glas: plumosus, – friland: tulipaner; medl. af Alm. dansk Gartnerforening.

Adr.: Søholmshuse pr. Glamsbjerg.

Firma: Peder Offer Madsen, gartneriejer, Søholmshuse pr. Glamsbjerg.

**Madsen, Peder Pedersen**, gartneriejer; f. 28/11 1897 i Jegindø, Thisted amt, søn af husmd., fisker Søren Poulsen Madsen; g. 28/10 1923 m. Helga M., f. Westergaard; udd. h. gartneriejerne Otto Knudsen, Holstebro og N. Poulsen, Ringkøbing 1913–18, medhjælper h. gartneriejer E. J. Westergaard, Holstebro og h. anlægsgartner Johansen, Vejle, etabl. s. gartneriejer og grønthandler i Lemvig 1921, till. etabl. nuværende virksomhed 1925,

på nuværende adr. s. 1936, optaget sønnen Knud Westergaard Madsen s. medindehaver 1961; produktion: bl. a. grønne planter, till. forhandling af blomster, frugt, grønt, dybfrost og vin; medl. af Alm. dansk Gartnerforening, af repræsentantskabet f. sammes Holstebro kreds, medl. af Dansk Blomsterhandlerforening, kasserer f. sammes Midtjysk kreds 1951–53, medl. af Interflora-Danmark, af L.O., medstifter af GASA, Holstebro 1948, medl. af best. 1948–49, medstifter af og medl. af best. f. Lemvig Køle- og Frysehus 1948–58.

Adr.: Østergade 6, Lemvig.

Firma: P. P. Madsen, gartneriejer, Østergade 6, Lemvig.

**Madsen, Peter**, gartneriejer; medl. af Alm. dansk Gartnerforening.

Firma: Gartneriet Centrum, Gedsted.

**Madsen, Poul**, gartneriejer; f. 27/12 1917 i Lem, Viborg amt, søn af gårdejer Kr. Madsen; g. 25/1 1948 m. Marie M., f. Stråde; udd. h. gartneriejerne S. Gents, Skive, Asger Laursen, Roslev og Sv. Larsen, Grønnegyde pr. Stige Fyn 1933–38, frekventeret Vilvorde Havebrugshøjskole, Den internationale højsskole, Helsingør og Askov højskole, medhjælper i Island 1946, etabl. s. gartneriejer i Anderup 1948; produktion – u/glas: blomstrende og grønne planter, till. løgdrivning (tulipaner, hyacinter og nacisser), – friland: blomsterløg-avl; medl. af Alm. dansk Gartnerforening, af repræsentantskabet f. sammes Odense kreds, formd. f. sammes pottaplantesektion s. 1963, medl. af best. f. GASA, Odense og af best. f. sammes blomstersektion.

Adr.: Anderup pr. Søhus.

Firma: Poul Madsen, gartneriejer, Anderup pr. Søhus.

**Madsen, Poul**, plantageejer; f. 25/3 1930 i Svinninge, Holbæk amt, søn af bagemester Carl Madsen; udd. h. gartneriejer Lind, Svinninge og i Holbæk Planteskole 1944–49, etabl. s. plantageejer i Svinninge; produktion – friland: agurker, porrer og frugtplante; medl. af Alm. dansk Gartnerforening.

Adr.: Ringstedvej, Svinninge.

Firma: Poul Madsen, plantageejer, Ringstedvej, Svinninge.

**Madsen, Poul**, gartneriejer; f. 16/3 1937, søn af plantageejer Jens Jørgen Madsen; g. 19/1 1963 m. Lis Laila M., f. Andersen; udd. bl. a. h. gartneriejerne Jens Petersen, Bellinge, Sv. Nielsen, Allested 1952–56, frekventeret Beder Gartnerskole 1960, etabl. s. gartneriejer i Herfølge 1965; produktion – u/glas: nelliker.

Adr.: Vordingborgvej 158 B, Herfølge.

Firma: Poul Madsen, gartneriejer, Vordingborgvej 158 B, Herfølge.

**Madsen, Poul**, gartneriejer; f. 8/2 1934 i Frederikshavn, søn af gartneriejer Carl Elias Madsen; g. 27/1 1962 m. Britte M., f. Lassen; udd. h. fa-

deren og h. gartneriejer H. Wang, Vejgård samt i gartneriet Triroma, Kastrup 1948–53, medhjælperprøve 1953, frekventeret Beder Gartnerskole 1953–54, medhjælper h. gartneriejer Kragh Sørensen, Åbyhøj 1954–55, studieophold i USA 1957–59, driftsleder h. faderen 1959–60, etabl. s. gartneriejer i Mosemarken 1960; produktion – u/glas: nelliker og tomater; medl. af Alm. dansk Gartnerforening.

Adr.: Mosemarken pr. Frederikshavn.

Firma: Poul Madsen, gartneriejer, Mosemarken pr. Frederikshavn.

**Madsen, Poul**, gartner; medl. af Alm. dansk Gartnerforening.

Adr.: Geddsbjerg pr. Ullerslev.

**Madsen, Poul**, anlægsgartner; medl. af Landsforeningen af danske Anlægsgartnere.

Adr.: Bækkebo 7, Søborg.

Firma: Poul Madsen, anlægsgartner, Bækkebo 7, Søborg.

**Madsen, Poul Gerhard Løvgren**, gartneriejer; f. 12/3 1908 i Kbhvn., søn af handlegartner Mads Peter Madsen, »Kagshøj«, Husum; g. 12/9 1954 m. Tove L. M., f. Ingvarsdens Gulløv; udd. h. faderen og h. gartneriejer Frode Sørensen, Emdrup 1930, frekventeret Vilvorde Havebrugshøjskole, etabl. s. gartneriejer i Avedøre 1940; produktion – u/glas: agurker, tomater, meloner, salat og purløg, – friland: blomkål og purløg; medl. af Alm. dansk Gartnerforening og af sammes repræsentantskab, formd. f. Gartnerens Arbejdsgiverforening for København og Omegn og f. Københavns Grønttorvs Producentforening, sognefoged s. 1953.

Adr.: Vestre Strandvej 32, Hvidovre.

Firma: Gartneriet Strandly, v. P. Løvgren Madsen, Vestre Strandvej 32, Hvidovre.

**Madsen, Poul Møller**, gartneriejer; f. 22/2 1925 i Vindinge, Svendborg amt, søn af husmd. Anders Chr. Madsen; g. 2/5 1953 m. Gudrun M., f. Boyesen; udd. h. gartneriejerne Almind Nielsen, Pils-huse, Christoffersen, Nyborg og Johs. Larsen, Bellinge 1939–43, medhjælper bl. a. h. sidstnævnte, etabl. s. gartneriejer i Vindinge Mark 1952; produktion – u/glas: begonia, agurker m. v., – friland: porrer og selleri; medl. af Alm. dansk Gartnerforening og af best. f. Gartnerforeningen for Nyborg og Omegn.

Adr.: Vindinge Mark pr. Lamdrup.

Firma: Poul Møller Madsen, gartneriejer, Vindinge Mark pr. Lamdrup.

**Madsen, Rita**, frugthandler; f. 21/1 1929 i Greve, Kbhvn.s amt, datter af jord- og betonarbejder Martin Larsen; g. 19/4 1947 m. taxavognmd. Arne M.; handelsudd. h. købmd. Axel Jensen, Kbhvn. 1943–47, ekspeditrice h. købmd. Dalby, Vanløse 1951–54, i Irma 1958, bestyrerinde sst., etabl. s. frugthandler i Vanløse og 1964 overtaget nuværende virksomhed; forhandling af frugt, grønt og blomster; medl. af Frugthandlerforeningen af 1889, Rødovre Handelsforening og af Sun-Frugt.



**S. Madsen**  
gartneriejer  
Jelling



**S. K. Madsen**  
gartneriejer  
Hårslev pr. Gamby



**T. Madsen**  
gartneriejer  
Hammershøj



**V. Madsen**  
gartneriejer  
Albertslund

Adr.: Rådmand Billes Vej 205, Brønshøj.  
Firma: Schweizertorvets Frugt og Grønt, Rød-  
ovrevej 213, Vanløse.

**Madsen, Robert**, gartneriejer; f. 2/9 1912 i Lemvig, søn af skrædder Jens Peder Fr. Madsen; g. 9/11 1945 m. Kirstine M., f. Johansen; udd. h. gartneriejerne Mose, Glamsbjerg og Poul Petersen, Lumby 1926–31, medhjælper i Holland, gartnerformd. på førstnævnte lærested 1939–47, etabl. s. gartneriejer i Bellinge 1947; produktion – u/glas: tomater; medl. af Alm. dansk Gartnerforening.

Adr.: Rughavevej, Bellinge.  
Firma: Robert Madsen, gartneriejer, Rughave-  
vej, Bellinge.

**Madsen, Sven**, gartneriejer; f. 25/4 1932 i Vibesrup, Kbhvn.s amt, søn af gartneriejer Kr. Madsen; g. 23/3 1959 m. Henny M., f. Adriansen; udd. h. gartneriejerne Eggert Petersen, Nykøbing F., Oscar Pedersen, Lyngø og Oluf Kristensen, Kastrup 1947–52, medhjælper h. faderen, etabl. s. gartneriejer i Strøby Grøftemark 1964; medl. af Alm. dansk Gartnerforening.

Adr.: Strøby Grøftemark pr. Strøby.  
Firma: Gartneriet Granly, Strøby Grøftemark  
pr. Strøby.

**Madsen, Svend**, gartneriejer; f. 13/7 1907 i Jelling, Vejle amt, søn af gartneriejer Chr. Madsen; g. 14/5 1937 m. Karen M., f. Balle; udd. h. gartneriejerne Hans Lund Mindested, Skærup, Jensen, Grindsted, Buschardt og A. Rasmussen, begge Glostrup 1921–26, medhjælper h. sidstnævnte 1926–30, gartnerforpagter i Jelling 1933–41, etabl. s. gartneriejer sst. 1942; produktion – u/glas: chrysanthemum, cyclamen og udplantningsplanter.

Adr.: Jelling.  
Firma: Sv. Madsen, gartneriejer, Jelling.

**Madsen, Svend**, gartner; medl. af Alm. dansk Gartnerforening.  
Adr.: Kirkegyden 1, Stige Fyn.

**Madsen, Svend**, anlægsgartner; medl. af Landsforeningen af danske Anlægsgartnere.

Adr.: Kløverbænget 12, Nakskov.  
Firma: Sv. Madsen, anlægsgartner, Kløverbænget 12, Nakskov.

**Madsen, Svend Aage**, frugthandler; f. 25/7 1916 i Gelsted, Odense amt, søn af fabriksarbejder Mads P. Madsen; g. 8/3 1937 m. Else Marie Hjortebjerg M., f. Pedersen; udd. s. gartner og etabl. s. frugthandler i Middelfart 1940, i Fredericia 1945, på nuværende adr. s. 1947 i egen ejendom; forhandling af frugt, grønt og blomster.

Adr.: Sjællandsgade 92, Fredericia.  
Firma: Frugtforretningen Jyden, Sjællandsgade 92, Fredericia.

**Madsen, Søren**, gartneriejer; f. 7/9 1940 i Vordingborg, søn af gartneriejer Kaj Vilh. Madsen; g. 18/11 1961 m. Ruth M., f. Andersen; udd. bl. a. h. gartneriejer Malmose, Ishøj, Poul Olsen, Valensbæk 1955–59, etabl. s. gartneriejer i Ishøj 1960; produktion – u/glas: chrysanthemum og euphorbia fulgens; medl. af Alm. dansk Gartnerforening.

Adr.: Ishøj Bygade 46, Tåstrup.  
Firma: Gartneriet Pilely, v. gartneriejer S. Madsen, Ishøj Bygade 46, Tåstrup.

**Madsen, Søren Kristian**, gartneriejer; f. 30/1 1915 i Lumby, Odense amt, søn af købmd. Niels P. Madsen; g. 18/12 1948 m. Anna Margrethe M., f. Larsen; udd. h. gartneriejerne Thv. Nielsen, Lumby, Poul Th. Pedersen, Lumbyholm, Olav Madsen, Stige Fyn og i A/S Chr. Olsen, Odense 1930–35, medhjælper h. gartneriejer Knud Hansen, Lumby, etabl. s. gartneriejer i Hårslev 1948; produktion – u/glas: tomater, persille og salat, – friland: asparges og jordbær; medl. af Alm. dansk Gartnerforening.

Adr.: Hårslev pr. Gamby.  
Firma: Søren K. Madsen, gartneriejer, Hårslev pr. Gamby.

**Madsen, Thorkild**, gartner; medl. af Alm. dansk Gartnerforening.  
Adr.: Sprattenborg pr. Vissenbjerg.

**Madsen, Thorkild Kristian**, gartneriejer; f. 25/9 1933 i Resenbro, Skanderborg amt, søn af graver Thv. Madsen; g. 5/6 1954 m. Elly M., f. Jensen; udd. h. gartneriejerne Ths. Kragh Sørensen, Skovby Østj. og P. Bjerregaard, Gedved 1949–54, medhjælperprøve 1954, førstemand. h. gartneriejer I. P. Christensen, Viby J. 1957–64, etabl. s. gartneriejer i Klank 1964; produktion – u/glas: chrysanthemum og lathyrus; medl. af Alm. dansk Gartnerforening.

Adr.: Klank pr. Galten.

Firma: Th. Madsen, gartneriejer, Klank pr. Galten.

**Madsen, Thorvald**, gartneriejer; medl. af Alm. dansk Gartnerforening.

Firma: Thv. Madsen, gartneriejer, Åsum pr. Odense.

**Madsen, Tonny**, gartneriejer; f. 19/3 1934 i Hammershøj, Viborg amt, søn af plantageejers Fr. Madsen; g. 18/2 1961 m. Nancy M., f. Madsen; udd. h. gartneriejerne Johs. E. Pedersen, N. Hornbæk, P. Sørensen, Viborg, Siggi Thorinsson, Anderup og P. Mose, Glamsbjerg 1949–53, medhjælperprøve 1953, etabl. s. gartneriejer i Hammershøj og 1957 overtager faderens virksomhed (grundlagt 1933, overgået t. gartneri 1955); produktion – u/glas: chrysanthemum, freesia, agurker og tomater, – friland: chrysanthemum, jordbær og løg; medl. af Alm. dansk Gartnerforening.

Adr.: Hammershøj.

Firma: Gartneriet Skolevang, Hammershøj.

**Madsen, V.**, overgartner; medl. af Alm. dansk Gartnerforening.

Adr.: Røddegårdsvej 111, Odense.

**Madsen, Verner Svane**, gartneriejer; f. 20/10 1915 i Lunde, Odense amt, søn af malermester Mads Holger Madsen; g. 13/12 1942 m. Lilian M., f. Jørgensen; udd. h. gartneriejerne P. Hedelund Madsen og Jens Hedelund, begge Stige Fyn, h. Ch. Petersen, Over-Holluf og H. Rosendahl Pedersen, Anderup 1930–35, frekventeret Ollerup Håndværkerskole, etabl. s. gartneriejer i Stige Fyn 1940; produktion – u/glas: kalanchoë og plumosus; medl. af Alm. dansk Gartnerforening.

Adr.: Grønnegyde pr. Stige Fyn.

Firma: V. Svane Madsen, gartneriejer, Grønnegyde pr. Stige Fyn.

**Madsen, Viggo**, gartneriejer; f. 7/3 1920 i Ledøje, Kbhvn.s amt, søn af gårdejer Laur. Madsen; g. 9/11 1946 m. Marie M., f. Nielsen; udd. h. gartneriejerne L. Svendsen, Ledøje og Ejv. Andersen, Vridsløselille 1935–39, bestyrer på Vilvorde Havebrugshøjskoles gård i Ejby 1944–59, etabl. s. gartneriejer i Herstedøster 1959; produktion – u/glas: azalea og tulipaner; medl. af Alm. dansk Gartnerforening.

Adr.: Ballerupvejen, Albertslund.

Firma: Viggo Madsen, gartneriejer, Ballerupvejen, Albertslund.

**Madsen, Viggo Baun**, anlægsgartner; medl. af Landsforeningen af danske Anlægsgartnere og Alm. dansk Gartnerforening.

Adr.: Askevej 3, Jægerspris.

Firma: Viggo Baun Madsen, anlægsgartner, Askevej 3, Jægerspris.

**Madsen, Viktor**, gartneriejer; f. 29/10 1894 i Randers, søn af gårdejer Søren Madsen; g. 31/12 1920 m. Anna Agathe M., f. Thygesen; udd. h. gartneriejerne A. Steensen, Randers og Eske Andersen, Hjørring samt i Sorgenfri slotsgartneri 1909–14, medhjælper fl. steder, etabl. s. gartneriejer i Dronningborg 1919; produktion – u/glas: cyclamen, orchideer, grønne planter, agurker og tomater, – friland: stauder, blomkål, rabarber og selleri, till. detailsalg; medl. af Alm. dansk Gartnerforening, af best. f. sammes Randers kreds 1946–59.

Adr.: Dronningborg pr. Randers.

Firma: Gartneriet Aaja, Dronningborg pr. Randers.

**Maegaard, D.**, frugthandler; medl. af Landsorganisationen af Danmarks Frugt- og Blomsterhandlere.

Firma: D. Maegaard, frugthandler, Svendborg.

**Magda, Michael**, gartner; medl. af Alm. dansk Gartnerforening.

Adr.: Ternevej 22, Roskilde.

**Magnussen, Svend**, gartner; medl. af Alm. dansk Gartnerforening.

Adr.: Hans Knudsens Plads 1, opg. 2, Kbhvn. Ø.

**Magnusson, Erik**, gartneriejer; f. 27/4 1933 i Kongsted, Vejle amt, søn af gartneriejer Sture Harry Magnusson; g. 28/11 1959 m. Margit M., f. Andersen; udd. h. faderen og h. gartneriejer Ludvig Nielsen, Erritsø, medhjælper h. faderen 1954, frekventeret Gartner- og Frugtavlerhøjskolen Søhus 1955–56, etabl. s. gartneriejer og 1957 overtager faderens virksomhed; produktion – u/glas: tomater, – friland: porrer og selleri.

Adr.: Kongsted pr. Fredericia.

Firma: Erik Magnusson, gartneriejer, Tuevej, Kongsted pr. Fredericia.

**Malling Christensen, Joh.**, frugthandler; f. 13/6 1914 i N. Lyndelse, Odense amt; g. 8/10 1944 m. Lotte M. C., f. Nielsen; handelsudd. i kolonialfa. Niels Andersen, Glamsbjerg 1930–34, ass. i fl. landbrugsforeninger, etabl. s. frugthandler i Kbhvn. 1961; forhandling af frugt, grønt og blomster; medl. af Frugthandlerforeningen af 1889.

Adr.: Stendal 18, Kastrup.

Firma: Frugtforretningen Hos Malling, Englandsvej 40, Kbhvn. S.

**Malling, Per**, blomsterhandler; medl. af Dansk Blomsterhandlerforening.

Firma: Per Malling, blomsterhandler, Valby Laggade 26, Kbhvn. Valby.



**V. Madsen**  
gartneriejer

Dronningborg pr. Randers



**E. Magnusson**  
gartneriejer

Kongsted pr. Fredericia



**J. Malling Christensen**

frugthandler  
Kbhvn. S.



**G. Malmos**  
gartneriejer

Korup Fyn

**Malm, Børge**, frugthandler; medl. af Frugthandlerforeningen af 1889.

Firma: Holte Frugtcntral, Stationsvej 8, Holte.

**Malmgren-Hansen, Carlo**, plantehandler, gartneriejer; f. 31/10 1921 i Svaneke, søn af gartneriejer Kristian Hansen; g. 11/11 1944 m. Olga Gudrun M.-H., f. Larsen; udd. h. faderen og h. gartneriejerne Chr. Olsen, Odense og Markmann, Gudhjem 1936–41, medhjælper fl. steder, gartnerformd. i Skole-Botanisk have 1952–64, etabl. s. plantehandler i Mørkhøj 1953, i Herlev s. 1964, till. etabl. s. gartneriejer sst.; produktion – u/glas: udplantningsplanter, till. forhandling af stueplanter, udplantningsplanter, løg, frø m. m.; medl. af Alm. dansk Gartnerforening og København og Omegns Plantehandlerforening.

Adr.: Hjortespringvej 77, Herlev.

Firma: Herlev Plantecenter, Hjortespringvej 77, Herlev.

**Malmose, Andreas Gunnar**, gartneriejer; f. 24/11 1912 i Diernæs, Svendborg amt, søn af landmd. Carl Clausen; g. 9/4 1936 m. Sonja M., f. Jacobsen; udd. i gartneriet Kirstinesminde, Fåborg, h. gartneriejerne Wichmann, Bellinge og Th. Suhr, Kastrup 1926–31, medhjælper fl. steder, gartneribestyrelse i Malmö 1943–55, till. etabl. s. gartneriejer i Ishøj 1951; produktion – u/glas: nelliker; medl. af Alm. dansk Gartnerforening, af best. f. Gartnerens Arbejdsgiverforening for København og Omegn og af best. f. Københavns Grønttorvs Producentforening, medl. af Ishøj-Torslunde sogneråd.

Adr.: Ishøjvej, Tåstrup.

Firma: Gartneriet Pilegården, Ishøjvej, Tåstrup.

**Malmos, Gunnar**, gartneriejer; f. 30/4 1925 i Tommerup, Odense amt, søn af frugtavlser Niels Chr. Malmos; g. 15/3 1949 m. Solvejg M., f. Rasmussen; udd. h. gartneriejerne Knud M. Larsen, Stige Fyn og Laur. Mogensen, Villestofto 1945–49, etabl. s. gartneriejer i Korup 1949; produktion – u/glas: plumosus og agurker, – friland: jordbær,

asparges og frugtplantage; medl. af Alm. dansk Gartnerforening, medl. af Korup sogneråd s. 1962.

Adr.: Korup Fyn.

Firma: Gunnar Malmos, gartneriejer, Korup Fyn.

**Malmos, Poul**, gartneriejer; medl. af Alm. dansk Gartnerforening og Landsforeningen af danske Anlægsgartnere.

Firma: Uggerløse Blomstergartneri, Uggerløse pr. Kalundborg.

**Malmos, Poul Ejvind**, anlægsgartner; f. 25/5 1929 i Pårup, Odense amt, søn af plantageejer Niels Kr. Malmos; g. 15/2 1953 m. Alice M., f. Rasmussen; udd. h. gartneriejerne Laurits Mogensen, Villestofto og Georg Christiansen, Sanderum Odense 1943–48, gartner på Hørbygård, Holbæk 1949, studieophold i Holland 1950, medhjælper h. anlægsgartner Morelli, Hellerup 1951, etabl. s. anlægsgartner i Ubby 1953; anlægsgartneri, speciale: private og offentlige haver og parker; medl. af Alm. dansk Gartnerforening, af best. f. sammes Kalundborg kreds s. 1958, medl. af Landsforeningen af danske Anlægsgartnere.

Adr.: Ubby pr. Jerslev Sjælland.

Firma: P. Malmos, anlægsgartner, Ubby pr. Jerslev Sjælland.

**Malta-Nielsen, Frode**, gartneriejer; medl. af Alm. dansk Gartnerforening.

Firma: Frode Malta-Nielsen, gartneriejer, Skenskelsø pr. Ølstykke.

**Mammen, Poul**, blomsterhandler; f. 15/5 1919 i Kbhvn., søn af blomsterhandler Otto Anton Mammen; g. 26/7 1947 m. Oda M., f. Nielsen; udd. h. faderen og h. blomsterhandlerne Jarnov og Henriksen, begge Kbhvn. 1937–41, medindehaver af faderens virksomhed 1946–62, etabl. s. blomsterhandler i Kolding 1962, på nuværende adr. s. 1966; forhandling af blomster og planter; medl. af Dansk Blomsterhandlerforening og Interflora-Danmark, formd. f. Dansk Blomsterhandlerforenings Kolding kreds.



**P. E. Malmos**  
anlægsgartner  
Ubby pr. Jerslev Sj.



**P. Mammen**  
blomsterhandler  
Kolding



**E. Manniche**  
kirkegårdsinspektør  
Kbhvn. N.V.



**C. Marcussen**  
gartneriejer  
Bakkebølle pr. Nyråd

Adr.: Adelgade 5, Kolding.  
Firma: Mammens Blomster, Adelgade 5, Kolding.

**Manniche, Erik**, kirkegårdsinspektør; f. 8/6 1915 i Horsens, søn af handelsgartner Axel Manniche; g. 9/6 1946 m. Daisy M., f. Wall; udd. h. faderen og h. gartnerierne Chr. Asmussen, Rødovre og Axelsen, Glostrup 1931–36, havebrugskandidat 1938, studieophold i Holland, ass. h. kirkegårdsinspektør Chr. Nielsen, Horsens 1939–41, undergartner v. Kbhvn.s begravelsesvæsen 1941–48, kirkegårdsinspektør v. Bispebjerg Kirkegård. Kbhvn. s. 1948.

Adr.: Frederiksborgvej 131, Kbhvn. NV.  
Firma: Bispebjerg Kirkegård, Frederiksborgvej, Kbhvn. NV.

**Marcher, Kaj**, blomsterhandler; f. 6/1 1898 i Kbhvn., søn af antikvitethandler Johs. Marcher; g. 1/1 1929 m. Karen M., f. Hansen; udd. s. maler, etabl. s. frugthandler i Kbhvn. 1936–56, etabl. s. blomsterhandler i Rødovre 1956; forhandling af blomster og planter; medl. af Dansk Blomsterhandlerforening og Interflora-Danmark.

Adr.: Rødovrevej 329 B, Rødovre.  
Firma: Marchers Blomster, Rødovrevej 346, Rødovre.

**Marcher, William**, frugthandler; f. 22/6 1926 i Svaneke, søn af skræddermester Emil Chr. Marcher; g. 25/6 1949 m. Helga Marie M., f. Kruse; handelsudd. h. købmd. Samuelsen, Klemensker 1941–45, ekspedient i Tejn brugsforening 1945–46, i Vang brugsforening 1946–47, h. købmd. Toxværd, Rønne 1947–50, etabl. s. frugthandler i Rønne 1951–56, ekspedient i FDB 1956–58 og 1961–63, i D.F.F.A. 1958–61, etabl. s. frugthandler i Vanløse og 1964 overtaget nuværende virksomhed; forhandling af frugt, grønt og blomster; medl. af Frugthandlerforeningen af 1889.

Adr.: Nedertoften 11, Vanløse.  
Firma: Frugtforretningen Vitaminhallen, Linde Allé 36, Vanløse.

**Marcussen, Carl**, gartneriejer; f. 27/5 1909 i S. Kongerslev, Ålborg amt, søn af proprietær N. Marcussen; g. 5/1 1935 m. Esther M., f. Andersen; udd. h. gartnerierne H. Christoffersen, Nyborg, Axel Fugl, Vordingborg og Klein, Esbjerg 1924–29, studieophold i Tyskland, medhjælper i gartneriet Lundely, Hellerup, etabl. s. gartneriejer i Bakkebølle 1937; produktion – u/glas: azalea, brunfelsia og kalanchoë; medl. af Alm. dansk Gartnerforening, medl. af best. og repræsentant f. sammes Sydsjællands kreds, vurderingsmd. f. Gartneres Forsikringsselskaber.

Adr.: Bakkebølle pr. Nyråd.  
Firma: Carl Marcussen, gartneriejer, Bakkebølle pr. Nyråd.

**Marety, Villy Krogh**, gartneriejer; f. 17/7 1923 i Sattrup, Skanderborg amt, søn af husmd. Peter Marety; g. 9/4 1959 m. Marie M., f. Fey; indt. 1963 beskæftiget v. landbrug, frekventeret Dalum landbrugsskole 1946–47 og kommunale kurser, bestyrer på statens landbrugs- og planteskole Rødebæk, Silkeborg 1960–63, etabl. s. gartneriejer i Virklund 1963; produktion – u/glas: grønne planter, tomater og salat, – friland: chrysanthemum, gulerødder m. v.; medl. af Alm. dansk Gartnerforening, GASA, Silkeborg, af best. f. Mørborg Gymnastikforening og af best. f. Venstres Ungdom, Vemb 1948–57.

Adr.: Gudenåvej, Virklund.  
Firma: Villy Marety, gartneriejer, Virklund.

**Maring, Axel**, frugthandler; f. 5/7 1907 i Kbhvn.; udd. h. gartnerierne Oluf Kristensen, Kastrup, Axel Christensen, Buddinge og Harald Rasmussen, Brøndbyøster 1921–26, førstemd. h. gartneriejer Chr. Christiansen, Husum 1926–32, frugtgrosserer i Kbhvn. 1932–55, etabl. s. frugthandler i Grenå og 1955 overtaget nuværende virksomhed (grundlagt 1940); forhandling af frugt, grønt og blomster, till. frilandsgartneri; medl. af Alm. dansk Gartnerforening, af L.O., formd. f. Grenå afd.

Adr.: Kannikegade 22, Grenå.  
Firma: A. Maring, frugthandler, Østergade 1, Grenå.



**A. Maring**  
frugthandler  
Grenå



**H. Markmann**  
gartneriejer  
Søborg



**W. Markmann**  
gartneriejer  
Albertslund



**K. Markussen**  
blomsterhandler  
Vanløse

**Mark, Jens**, gartneriejer; f. 27/10 1909 i Fårup, Randers amt, søn af landmd. Chr. Mark; g. 8/3 1940 m. Gerda M., f. Hansen; udd. v. landbrug, medhjælper i gartnerier, etabl. s. gartneriejer i Allerød 1947; produktion – u/glas: champignon; medl. af Alm. dansk Gartnerforening.

Adr.: Hammersholtvej, Allerød.  
Firma: Jens Mark, gartneriejer, Hammersholtvej, Allerød.

**Marker, V.**, gartner; medl. af Alm. dansk Gartnerforening.

Adr.: Andersvænge, Slagelse.

**Markmann, Hjalmar**, gartneriejer; f. 22/1 1894 i Østerlars, Bornholms amt, søn af gårdejer Johan Markmann; udd. h. gartneriejer Johan Larsen, Fredericia 1908–12, etabl. s. gartneriejer i Gudhjem 1915 sm. m. broderen Hans Markmann, frekventeret Vilvorde Havebrugshøjskole 1916, gartneribestyrelser i Vangede 1917–18, etabl. s. gartneriejer i Søborg 1922, udvidet m. filial i Ballerup 1962; produktion – u/glas: chrysanthemum, freesia og tulipaner; medl. af Alm. dansk Gartnerforening.

Adr.: Buddingevej 271–273, Søborg.  
Firma: Hj. Markmann, gartneriejer, Buddingevej 271–273, Søborg.

**Markmann, Werner**, gartneriejer; f. 11/1 1923 i Kbhvn., søn af gartneriejer Hj. Markmann; g. 28/5 1948 m. Inge M., f. Mundus; realeksm. 1940, udd. h. faderen 1942–45, frekventeret blomstergartneriet, Vilvorde Havebrugshøjskole 1945, driftsleder h. faderen 1946–61, etabl. s. gartneriejer i Risby Mark 1961; produktion – u/glas: chrysanthemum, freesia og tulipaner; medl. af Alm. dansk Gartnerforening.

Adr.: Ballerupvejen, Albertslund.  
Firma: Werner Markmann, gartneriejer, Ballerupvejen, Albertslund.

**Markussen, Knud**, blomsterhandler; f. 12/2 1930 i Kbhvn., søn af blomsterhandler Walther K. Markussen; udd. s. dekoratør i blomsterforretningerne Viola, Hellerup, Voss og Gerbera, Kbhvn. 1945–

49, frekventeret Ollerup binderiskole 1949, dekoratør i fa. Blomster-Larsen, Valby 1952–53, etabl. s. blomsterhandler i Vanløse og 1953 overtaget nuværende virksomhed (grundlagt 1953); forhandling af blomster og planter; medl. af Dansk Blomsterhandlerforening og Interflora-Danmark, suppleant t. best. f. førstnævnte Kbhvn.s kred.

Adr.: Jyllingevej 241, Vanløse.  
Firma: Blomsterforretningen Patani, Jernbane Allé 39, Vanløse.

**Markussen, Walther Konrad**, blomsterhandler; f. 19/4 1903 i Kbhvn., søn af murer Jens Markussen; g. 16/10 1927 m. Olga M., f. Selz; udd. s. gartner og etabl. s. blomsterhandler i Kbhvn. sm. m. blomsterhandler N. O. Olesen, virksomheden etabl. s. interessentskab; medl. af Dansk Blomsterhandlerforening.

Adr.: Ndr. Frihavnsgade 76, Kbhvn. Ø.  
Firma: Blomsterforretningen Gerbera 1/S, Ndr. Frihavnsgade 76, Kbhvn. Ø.

**Markvardsen, Henning**, gartneriejer; f. 5/11 1932 i Vester-Hæsing, Svendborg amt, søn af arbejdsmd. Thv. Markvardsen; g. 24/7 1960 m. Grethe M., f. Heide Hansen; udd. h. gartneriejerne Brdr. Laursen, Assens og A. Bøggild Petersen, Glamsbjerg 1947–52, medhjælper h. gartneriejerne, Brdr. Hedelund, Stige Fyn, etabl. s. gartneriejer i Stige Fyn 1960; produktion – friland: asparges, gulerødder og porrer; medl. af Alm. dansk Gartnerforening.

Adr.: Stige Fyn.  
Firma: Gartneriet Hammerslund, Stige Fyn.

**Martens, Johanne**, blomsterhandler; medl. af Dansk Blomsterhandlerforening.

Firma: N. Rasmussens eftf., blomsterforretning, Jernbanegade 12, Odense.

**Martens, Kaj**, anlægsgartner; medl. af Landsforeningen af danske Anlægsgartnere.

Adr.: Ryttergårdsvej 24, Farum.  
Firma: Kaj Martens, anlægsgartner, Ryttergårdsvej 24, Farum.





*W. Martens*  
anlægsgartner  
Gentofte



*H. Mathiassen*  
gartneriejer  
N. Hostrup pr. Rødebro



*H. Mathiesen*  
gartneriejer  
Kær pr. Sønderborg



*J. P. Mathiesen*  
gartneriejer  
Slukefter pr. Korup Fyn

**Martens, Wilhelm**, anlægsgartner; f. 20/6 1888 i Slesvig, søn af karetmager Martin Martens; g. 14/5 1915 m. Ellen M., f. Persson; udd. s. gartner i Gadebusch v. Scheverin 1903–07, på valsen i Frankrig, Tyskland, Belgien, Holland og Schweiz, medhjælper fl. steder, etabl. s. anlægsgartner i Gentofte 1917; anlægsgartneri, speciale: behandling og beskæring af frugttræer; medl. af Landsforeningen af danske Anlægsgartnere.

Adr.: Tinglevvej 12, Gentofte.

Firma: Vilh. Martens, anlægsgartner, Tinglevvej 12, Gentofte.

**Martensen, Uwe**, blomsterhandler; f. 4/2 1934 i Tønder, søn af gårdejer Eschel Martensen; g. 10/1 1959 m. Karen Inger M., f. Dam; udd. h. gartneriejerne Lieker, Gråsten og Gamst & Søn, Kolding 1953, udd. s. binder i nuværende virksomhed 1956, frekventeret kurser, etabl. s. blomsterhandler i Lyngby og 1961 overtaget nuværende virksomhed (grundlagt 1950); forhandling af blomster; medl. af Dansk Blomsterhandlerforening.

Adr.: Engelsborgvej 4, Lyngby.

Firma: Flamingo Blomster, Ulrikkenborg Plads 10, Lyngby.

**Martinussen, Sigv. A.**, frugthandler; medl. af Frugthandlerforeningen af 1889.

Firma: Vanløse Frugtforretning, Jernbane Allé 55, Vanløse.

**Marver, Werner**, anlægsgartner; f. 6/8 1916 i Hobro, søn af gartneriejer Anton Nielsen; g. 11/3 1965 m. Marie M., f. Waldbjørn; udd. h. faderen 1931–36, frekventeret Beder Gartnerskole, medhjælper h. planteskoleejer Gravesen, Svendborg og v. Svendborg og Næstved kirkegårde, etabl. s. anlægsgartner i Vejle 1965; anlægsgartneri, speciale: haveanlæg.

Adr.: Rådyrvej 15, Vejle.

Firma: Werner Marver, anlægsgartner, Rådyrvej 15, Vejle.

**Mathiasen, Aage**, blomsterhandler; medl. af Dansk Blomsterhandlerforening.

Firma: Blomsterforretningen Osnok, Vestergade 59, Kerteminde.

**Mathiasen, Carl Peter**, frugthandler; f. 20/3 1900 i Jerlev, Vejle amt, søn af skræddermester Hans P. Mathiasen; g. 21/4 1924 m. Kristine M., f. Bröckmann; udd. h. gartneriejerne Poulsen og N. P. Rasmussen, begge Vejle samt Jørgensen, Lund Østj. 1914–19, medhjælper h. gartneriejer Lorentzen, Ribe 1919–29, etabl. s. frugthandler i Ribe 1929, på nuværende adr. s. 1944; forhandling af frugt, grønt og blomster; medl. af Landsorganisationen af Danmarks Frugt- og Blomsterhandlere, formd. f. sammes Ribe kreds 1935–45, medl. af Dansk Blomsterhandlerforening og Interflora-Danmark, formd. f. kirkegårdsudvalget i Ribe 1962–66, f. Ribe by's Forskønnelseskomité 1946–66, f. Landsforeningen Dansk Arbejde's Ribe kreds s. 1954, f. Ribe Sportsfiskerforening 1945–62, æresmedl. s. 1966, medl. af best. f. Ribe Grundejerforening s. 1946, medl. af best. f. De danske Forsvarsbrødre, Ribe 1937–62, af best. f. Julens Glæde s. 1946, af best. f. Ribe Fjernvarme-central s. 1961, fl. lokale tillidshverv.

Adr.: Skolegade 2, Ribe.

Firma: Carl P. Mathiasen, frugthandler, Skolegade 2, Ribe.

**Mathiasen, Gunnar**, plantageejer; medl. af Alm. dansk Gartnerforening.

Firma: Gunnar Mathiasen, plantageejer, Knud pr. Fjelstrup.

**Mathiassen, Carl**, gartner; medl. af Alm. dansk Gartnerforening.

Adr.: Grønnevej 272, Virum.

**Mathiassen, Harald**, gartneriejer; f. 20/8 1916 i Gislev, Svendborg amt, søn af gårdejer Hans P. Mathiassen; g. 4/6 1954 m. Johanne M., f. Holm; udd. h. gartneriejerne Ths. Jessen, Felsted og Ludv. Hansen, Stige Fyn samt h. planteskoleejer Frede Olsen, Kolding 1931–36, medhjælper i fa. Dansk Nellikerkultur, Åbenrå, frekventeret Beder Gartnerskole 1941–42, etabl. s. planteskoleejer i N. Ho-



**K. Aa. Matthiesen**  
kirkegårdsgartner  
Skjern



**P. P. C. Mejer**  
gartneriejer  
Struer



**A. Melballe**  
handelsgartner  
Gørding



**L. Meldgaard**  
grosserer  
Kbhvn. V.

strup 1944, overgået t. gartneri 1950; produktion – u/glas: plumosus; medl. af Alm. dansk Gartnerforening, formd. f. sammes Åbenrå kreds s. 1965, formd. f. GASA, Åbenrå s. 1957, revisor f. De danske andels-salgforeninger for Gartneri og Frugtavl s. 1966, medl. af N. Hostrup sogneråd, repræsentant f. Midtsønderjyllands elforsyning, gartnerikyndigt medlem af Husmandsbrugskommissionen for Aabenraa Amt s. 1960.

Adr.: N. Hostrup pr. Rødekre.

Firma: Harald Mathiassen, gartneriejer, N. Hostrup pr. Rødekre.

**Mathiesen, Frode W.**, anlægsgartner; medl. af Landsforeningen af danske Anlægsgartnere.

Adr.: Axel Sørensens Vej 28, Horsens.

Firma: Frode W. Mathiesen, anlægsgartner, Axel Sørensens Vej 28, Horsens.

**Mathiesen, Hans**, gartneriejer; f. 21/11 1906 i Ulkebøl, Sønderborg amt, søn af husmd. Hans Chr. Mathiesen; g. 28/4 1929 m. Anna M., f. Jørgensen; udd. h. gartneriejer Johan J. Jensen, Sønderborg 1921–25, frekventeret Beder Gartnereskole, medhjælper h. planteskoleer Pallesen, Kolding og h. gartneriejer N. J. Schmidt, Store-Magleby, etabl. s. gartneriejer i Kær 1928; produktion – u/glas: cyclamen, calla, stuebegonia m. fl.; medl. af Alm. dansk Gartnerforening, medstifter af og formd. f. GASA, Sønderborg 1948–66, kredsformd. 1956–66, kasserer f. Ulkebøl Husmandsforening 1932–45, censor v. den sønderjyske gartnerskole i 6 år.

Adr.: Kær pr. Sønderborg.

Firma: Hans Mathiesen, gartneriejer, Kær pr. Sønderborg.

**Mathiesen, Jens Peter**, gartneriejer; f. 12/4 1919 i Brenderup, Odense amt, søn af husmd. Arvid Mathiesen; g. 10/2 1945 m. Anna M., f. Gramm; udd. h. gartneriejerne Niels Poulsen, Båring Mark, Carl Egelund, Brenderup og Ejnar Thingholm, Allesø 1933–37, frekventeret Ollerup gartnerskole 1941–42, medhjælper h. gartneriejer Carl Egelund, Brenderup 1942–44, etabl. s. gartneriejer i Korup 1945; produktion – u/glas: anthurium, chrysan-

themum, levkøjer og tomater; medl. af Alm. dansk Gartnerforening.

Adr.: Slukefter pr. Korup Fyn.

Firma: Jens P. Mathiesen, gartneriejer, Slukefter pr. Korup Fyn.

**Mathiesen, Christoffer**, frugthandler; medl. af Frugthandlerforeningen af 1889.

Firma: Christoffer Mathiesen, frugthandler, Park Allé 279, Glostrup.

**Mathiesen, Knud Aage**, kirkegårdsgartner; f. 15/6 1926 i Lemvig, søn af arbejdsmd. Anthon Johs. Matthiesen; g. 10/12 1950 m. Aase M., f. Sørensen; udd. h. gartneriejerne P. A. Poulsen og h. broderen Henry Matthiesen, begge Lemvig 1940–45, gartner og gartneropsynsbetjent på Skansegården, Hillerød 1946–48, h. anlægsgartner L. Olesen, Hjortekær 1948–51, medhjælper på Gladsaxe kirkegård 1951–53, på Bispebjerg kirkegård 1953–63, kirkegårdsgartner i Skjern s. 1963; vedligeholdelse af kirkegården, gravning, anlæg og vedligeholdelse af gravsteder; medl. af Alm. dansk Gartnerforening og af Foreningen af danske Kirkegårdsledere.

Adr.: Præstegårdsvej 22, Skjern.

Firma: Knud Mathiesen, kirkegårdsgartner, Præstegårdsvej 22, Skjern.

**Mayntzhusen, G.**, konsulent, civilhortonom; medl. af Alm. dansk Gartnerforening.

Adr.: Byvolden 34, Roskilde.

**Meer, C. Van der**, gartner; medl. af Alm. dansk Gartnerforening.

Adr.: Mortelvej 11, Roskilde.

**Mehbus-Jørgensen, E.**, frugthandler; medl. af Frugthandlerforeningen af 1889.

Firma: Frugtforretningen Para, Hellerupvej 4, Hellerup.

**Mehlsen, Jens**, blomsterhandler; medl. af Dansk Blomsterhandlerforening.

Firma: Blomsterforretningen Flora, Jernbanegade 5, Roslev.

**Meidahl, A.**, gartner; medl. af Alm. dansk Gartnerforening.

Adr.: Fornetofte pr. Skælskør.

**Meisner, Hans**, gartner; medl. af Alm. dansk Gartnerforening.

Adr.: Nansensgade 18, Kbhvn. K.

**Mejer, Povl Peter Clausen**, gartneriejer; f. 1/7 1911 i Købelev, Maribo amt, søn af kirkegårds-gartner Jes Lorentzen Mejer; g. 20/8 1939 m. Marie M., f. Simonsen; realeksm. 1927, udd. h. faderen og h. gartnerierne Melballe, Gørding og Palle Nielsen, Vejen 1927–31, frekventeret Vilvorde Havebrugshøjskole 1932–33, volontør i England 1933–34 og 1935–36, medhjælper bl. a. på Spangsbjerg forsøgsstation 1934–35, gartnerformd. h. gartneriejer Th. Suhr, Kastrup 1936–39, inspektør på Koføeds træningskole, Store-Magleby 1939–47, bestyrer i nuværende virksomhed 1947–50, gartnerforpagter i Struer 1950–54, etabl. s. gartneriejer og 1954 overtaget nuværende virksomhed; produktion – u/glas: begonia, freesia og tomater, – friland: blomkål og jordbær; medl. af Alm. dansk Gartnerforening, af best. f. Holstebro kredsen 1955–59, sekr. s. 1959, medstifter af og sekr. f. Unge Gartnere, Esbjerg afd. 1933, medstifter, redaktør og kasserer f. Landsforeningen Den unge Gartner's fagblad 1935–38, medl. af Gimsing skolekommission 1958–62, kasserer f. Kirkeligt Samfund, Gimsing kreds s. 1962, kandidat t. Gimsing menighedsråd s. 1965, medl. af Retsforbundets Struer-Vinderup kreds s. 1948, formd. 1949–52, sekr. 1954–65.

Adr.: B&O-Byen 50, Struer.

Firma: Gartneriet Gimsinghøje, B&O-Byen 50, Struer.

**Melander, G.**, blomsterhandler; medl. af Dansk Blomsterhandlerforening.

Firma: Melanders Blomster, Willemoesgade 79, Kbhvn. Ø.

**Melballe, Arne**, handelsgartner; f. 11/8 1914 i Gørding, Ribe amt, søn af handelsgartner Jens Nielsen Melballe; g. 11/1 1943 m. Alvida M., f. Pedersen; udd. h. faderen og i statens forsøgsstation, Spangsbjerg 1929–35, frekventeret Beder Gartnereskole 1932–33, medhjælper bl. a. h. faderen 1936–37, førstemed. sst. 1937–47, etabl. s. gartneriejer og 1947 overtaget virksomheden (grundlagt 1910); till. detailsalg af frugt, grønt og blomster; medl. af Alm. dansk Gartnerforening, GASA, Esbjerg, Dansk Blomsterhandlerforening og Interflora-Danmark.

Adr.: Nørregade 10, Gørding.

Firma: Gørding Handelsgartneri, Gørding.

**Melbye, Olav**, frugtgrosserer; medl. af Foreningen af Frugt-Importører i København.

Adr.: Rysensteensgade 6, Kbhvn. V.

**Melchior-Hansen, P.**, anlægsgartner; medl. af Landsforeningen af danske Anlægsgartnere.

Firma: P. Melchior-Hansen, anlægsgartner, Ordrup Jagtvej 42 C, Charlottenlund.

**Melchiorson, Carl Aage**, blomsterhandler.

Firma: Carl A. Melchiorson, blomsterhandler, Godthåbsvej 140, Kbhvn. F.

**Meldgaard, Ellen**, blomsterhandler; f. 1/7 1909 i Næstved, datter af tømremester Jørgen Hansen; udd. s. binderske i fa. Iris, Næstved 1925–29, ansat i fa. La Floriste og i fa. Gabriel Jensen, Kbhvn. 1929–39, etabl. s. blomsterhandler og 1939 overtaget nuværende virksomhed (grundlagt 1939); forhandling af blomster; medl. af Dansk Blomsterhandlerforening.

Adr.: Bernstorffsvej 49, Hellerup.

Firma: Hostrups Have, blomsterforretning, Rolighedsvej 6, Kbhvn. V.

**Meldgaard, L.**, grosserer; f. 22/6 1899 i Tørring, Ringkøbing amt, søn af gårdejer Niels Meldgaard; g. 17/10 1933 m. Gunhild M., f. Jacobsen; indt. 1930 v. forskelligt erhverv, etabl. s. grosserer i Kbhvn. 1930; forhandling og eksport af frugt og grøntsager.

Adr.: Ved Lindevangen 10, Kbhvn. F.

Firma: Yrsa, Svend Trøsts Vej 4, Kbhvn. V.

**Melin, Tage**, gartneriejer; f. 30/1 1918 i Hobro, søn af arbejdsmd. Chr. Melin; g. 3/6 1942 m. Eva M., f. Juul Nielsen; udd. h. gartnerierne Mathias Jørgensen, Hobro, Poul Mose, Glamsbjerg, Sv. Larsen, Grønnegde pr. Stige 1932–37, medhjælper bl. a. h. gartneriejer Harald Wang, Ålborg, gartner på Gelsted ungdomshjem, etabl. s. gartneriejer i Hjallose Torp 1943; produktion – u/glas: orchideer og grønne planter; medl. af Alm. dansk Gartnerforening, af best. f. sammes Odense kreds og af best. f. Langesø Løgpark.

Adr.: Hjallose Torp pr. Hjallose.

Firma: Tage Melin, gartneriejer, Hjallose Torp pr. Hjallose.

**Melkær, Søren**, gartneriejer; f. 11/11 1903 i Ø. Svenstrup, Hjørring amt, søn af skrædder A. C. Jensen; g. 20/5 1933 m. Karen M., f. Nielsen; udd. i handelsgartnerier i Pandrup, Dronninglund og Fjerritslev 1918–24, frekventeret Vilvorde Havebrugshøjskole, studieophold i Frankrig 1925, etabl. s. gartneriejer i Tølløse 1933; produktion af potteplanter og blomster t. afskæring i egen blomsterhdl. samt udplantningsplanter, till. etabl. og i 1964 bortforpagtet mindre planteskole, specialitet: binderiplanter; Forum-udstiller 1952, 1954 og 1956, foredragsholder v. Alm. dansk Gartnerforenings lokalkreds; medl. af Alm. dansk Gartnerforening og Dansk Blomsterhandlerforening.

Adr.: Tølløse.

Firma: Melkærs Blomster, Tølløse.

**Menning, Kaj**, frugthandler; f. 7/12 1916 i Kbhvn., søn af gartner Jens Møller Menning; g. 10/4 1941 m. Ketty Gurli M., f. Madsen; udd. h. gartnerierne Børge Larsen, Stavnsbolt og Kay

Bartholdy, Farum 1933–38, etabl. s. frugthandler i Frederiksberg pr. Sorø; forhandling af frugt, grønt og blomster; medl. af Landsorganisationen af Danmarks Frugt- og Blomsterhandlere.

Adr.: Frederiksberg pr. Sorø.

Firma: Kaj Menning, frugthandler, Frederiksberg pr. Sorø.

**Meulengracht, Flemming**, gartneriejer; f. 9/6 1939 i Hannerup, Alborg amt, søn af handelsgartner Rigvald Meulengracht; g. m. Ruth M., f. Skaarup; udd. i I/S Johannesberg Gartnerierne, Langå 1958–61, frekventeret Gartner- og Frugtavlerhøjskolen Søhus, medhjælperprøve 1962, studieophold i Tyskland, Frankrig og Sverige, gartnerformd. h. gartneriejer Johs. Nygaard, Over-Holluf 1964–65, etabl. s. gartneriejer i Hobro og 1965 overtaget nuværende virksomhed (grundlagt ca. 1925); produktion – u/glas: bouvardia, chrysanthemum, cyclamen og udplantningsplanter, till. løgdrivning, – friland: porrer; tildelt ærespræmie f. cyclamen 1965; medl. af Alm. dansk Gartnerforening.

Adr.: Vester Allé 3, Hobro.

Firma: Fl. Meulengracht, gartneriejer, Vester Allé 3, Hobro.

**Meyer, Th.**, frugthandler; medl. af Landsorganisationen af Danmarks Frugt- og Blomsterhandlere.

Firma: Th. Meyer, frugthandler, Klaregade 29, Odense.

**Meyerhoff, Kurt**, gartner; medl. af Alm. dansk Gartnerforening.

Adr.: Jerslev Nordkrog pr. Jerslev Sjælland.

**Michaelsen, Ejnar**, gartneriejer; f. 19/9 1897 i Kbhvn.; udd. i gartnerierne Rannov, Grønhøj og Søndergaard, Vangede samt i Oure planteskole 1911–16, etabl. s. anlægsgartner 1917, s. handelsgartner i Herstedøster 1945, optaget sønnen Jørgen Michaelsen s. medindehaver 1960; produktion – u/glas: begonia, tulipaner, agurker, tomater og udplantningsplanter, till. løgdrivning; medl. af Alm. dansk Gartnerforening.

Adr.: Ydergårdsvej 5, Glostrup.

Firma: Michaelsen & Søn, gartneriejer, Ydergårdsvej 5, Glostrup.

**Michaelsen, Ejner**, gartneriejer; f. 10/3 1899 i Mårsø, Holbæk amt, søn af gårdejer Jens Michaelsen; g. 24/6 1931 m. Else M., f. Nielsen; udd. på Lammefjordsgård, Svinninge 1924–25, etabl. s. gartneriejer i Mårsø 1931; medl. af Alm. dansk Gartnerforening.

Adr.: Mårsø.

Firma: Ejner Michaelsen, gartneriejer, Mårsø.

**Michaelsen, H.**, frugthandler; medl. af Landsorganisationen af Danmarks Frugt- og Blomsterhandlere.

Firma: H. Michaelsen, frugthandler, Halskovvej 19, Korsør.

**Michaelsen, Jørgen**, gartneriejer; f. 13/8 1939 i Kbhvn., søn af gartneriejer Ejnar Michaelsen; udd. h. faderen 1953–57, medhjælper sst., etabl. s. gartneriejer og 1960 optaget s. medindehaver i faderens virksomhed (grundlagt 1945); produktion – u/glas: begonia, tulipaner, agurker, tomater og udplantningsplanter, till. løgdrivning; medl. af Alm. dansk Gartnerforening.

Adr.: Ydergårdsvej 5, Glostrup.

Firma: Michaelsen & Søn, gartneriejer, Ydergårdsvej 5, Glostrup.

**Michaelsen, Nis**, gartneriejer; f. 21/9 1913 i Skovby, Åbenrå amt, søn af gårdejer Hans Michaelsen; g. 12/6 1948 m. Karen Sofie M., f. Kaack; udd. h. gartneriejerne Hass, Åbenrå, Berthelsen, Hedensted og Hakon Sørensen, Esbjerg samt i Villestrup herregårdsgartneri, Arden 1928–33, medhjælper bl. a. h. gartneriejerne Henry Thomsen, Haderslev og Peter Jensen, Kvær, etabl. s. gartneriejer i Løjt Kirkeby 1944; produktion: bl. a. tomater og jordbær, till. detailsalg; medl. af Alm. dansk Gartnerforening, af best. f. sammes Åbenrå kreds.

Adr.: Løjt Kirkeby.

Firma: Skolegades Handelsgartneri, Løjt Kirkeby.

**Michelsen, Niels Arnold**, gartneriejer; f. 21/10 1919 på Frbg., søn af købmd. Niels Johs. Michelsen; g. 26/4 1943 m. Tove Amalie M., f. Frøstrup Petersen; udd. h. gartneriejerne Niels Rasmussen og Poul Salling, begge Odense samt Gustav Wandel, Bellinge 1934–38, medhjælper bl. a. h. gartneriejer Johs. Larsen, Bellinge, etabl. s. gartneriejer i Frankfri 1943; produktion – u/glas: plumosus; medl. af Alm. dansk Gartnerforening.

Adr.: Frankfri pr. Fangel.

Firma: Niels A. Michelsen, gartneriejer, Frankfri pr. Fangel.

**Michelsen, Torben**, akademigartner; f. 12/5 1934 i Odense, søn af prokurist Chr. Michelsen; g. 1/10 1960 m. Betty Engholm M., f. Mikkelsen; udd. h. gartneriejerne Alfr. Pedersen, Bellinge og Chr. Hansen, Hjallesø, på Blangstedgård og h. plante-skoleejer P. Kortegaard, Odense 1951–55, frekventeret Vilvorde Havebrugshøjskole 1953–54, medhjælperprøve 1955, civilhortonom 1958, frekventeret Kunstakademiet 1957–59, konsulent f. Østifternes Haveselskab 1958–59, medhjælper bl. a. h. havearkitekterne E. Langkilde og Ole Nørregaard, Kbhvn., havearkitekt f. Gladsaxe kommune 1962–64, akademigartner v. Sorø Akademi s. 1964, till. selvstændig havearkitekt og s. 1965 redaktør f. tidskriftet Vore Kirkegårde; medl. af Dansk Havearkitektforening, Foreningen af danske Kirkegårdsledere, Foreningen af danske Civilhortonomer, Dansk Embedsgartnerforening og Foreningen af yngre Havearkitekter.

Adr.: Akademihaven, Sorø.

Firma: Sorø Akademi, Sorø.

**Mickdahl, Bent**, gartneriejer, havebrugskandidat; f. 28/7 1910 i Dortheasminde, Vejle amt, søn af



**T. Melin**  
gartneriejer

Hjallese Torp pr. Hjallese



**N. Michaelsen**  
gartneriejer

Løjt Kirkeby



**N. A. Michelsen**  
gartneriejer

Frankfri pr. Fangel



**T. Michelsen**  
akademigartner

Sorø

driftsbestyrer Hans Mickdahl; g. 9/2 1952 m. Karoline M., f. Bitsch Nielsen; realeksm. 1927, udd. på Lund Planteskole og h. gartneriejerne Brdr. Hedelund, Nisted og H. O. Larsen, Waltham Abbey 1927–33, havebrugskandidat 1936, ass. på statens forsøgsstation, Hornum og studierejse t. Tyskland, Holland, Belgien og England s. å., etabl. s. gartneriejer i Jeksen 1937, till. planteskole sst. 1937–55; produktion – u/glas: blomkål, – friland: blomkål og jordbær; medl. af Alm. dansk Gartnerforening og af GASA, Århus, leder af studiekreds v. Dansk Kolonihaveforbund, Silkeborg 1942–51, lærer v. teknisk skole, Århus 1937–42, Horsens 1954–64 og på Beder Gartnerskole s. 1964, sognefoged i Jeksen s. 1945.

Adr.: Jeksen pr. Stilling.

Firma: Bent Michdahl, gartneriejer, havebrugskandidat, Jeksen pr. Stilling.

**Michelsen, Aage**, gartneriejer; medl. af Alm. dansk Gartnerforening.

Firma: Gartneriet Rosengård, Nørregade 22, Otterup.

**Mikkelsen, A.**, frugthandler; medl. af Landsorganisationen af Danmarks Frugt- og Blomsterhandlere.

Firma: A. Mikkelsen, frugthandler, Nørregade 55, Århus C.

**Mikkelsen, Alfred Hansen**, direktør; f. 14/11 1905 i Kolding, søn af murermester Mich. Hansen Mikkelsen; g. 6/7 1940 m. Emilie M., f. Grønvold; prælimeresm. 1921, udd. i fa. Steffensens Frøhandel, Kolding 1921–26, studieophold i Holland, udd. s. akkvisitør, HD 1939, direktør i nuværende virksomhed s. 1955 (virksomheden grundlagt 1934); fremstilling og forhandling af blomsterløgkulturer, chrysanthemumstiklinger og stikløg.

Adr.: Vestermarie Allé 4, Kastrup.

Firma: A/S Koma-Løg, Amager Landevej 220, Kastrup.

**Mikkelsen, B.**, gartneriejer; medl. af Alm. dansk Gartnerforening.

Firma: B. Mikkelsen, gartneriejer, Sørbymagle pr. Slagelse.

**Mikkelsen, Ejnar**, frugthandler; f. 29/5 1911 i Øster-Tørslev, Randers amt, søn af gårdejer Anders M. Mikkelsen; g. 5/11 1938 m. Martine M., f. Christensen; udd. i kolonialbranchen, ekspedient i nuværende virksomhed 1945, etabl. s. frugthandler og 1964 overtaget virksomheden (grundlagt 1911); forhandling af frugt, grønt og konserves; medl. af Landsorganisationen af Danmarks Frugt- og Blomsterhandlere.

Adr.: Ymersvej 46, Randers.

Firma: Frugtforretningen Billigheden, Vestergade 31, Randers.

**Mikkelsen, Else**, frugthandler; medl. af Frugthandlerforeningen af 1889.

Firma: Frugtforretningen Radisen, Østrigsgade 16, Kbhvn. S.

**Mikkelsen, Gert**, gartneriejer; f. 25/1 1942 i Ø. Sundby, Ålborg amt, søn af gartneriejer Knud Mikkelsen; udd. h. gartneriejerne Peter Hansen, S. Tranders og Laur. Schmidt, Vejgård 1958–62, medhjælperprøve 1962, medhjælper h. faderen 1963, etabl. s. gartneriejer og 1965 optaget s. medindehaver i faderens virksomhed (grundlagt 1948); produktion – u/glas: tomat, till. frugtplantage m. æbler, speciale: cox orange og Ingrid Marie, endv. anlægsgartneri.

Adr.: Svenstrup J.

Firma: Knud Mikkelsen & Søn, gartneriet Mølbakhus, Svenstrup J.

**Mikkelsen, Gunnar**, gartneriejer; f. 2/2 1933 i Stouby, Vejle amt, søn af husmd. Niels Mikkelsen; g. 7/11 1959 m. Lilly M., f. Buhl Christensen; udd. v. landbrug, etabl. s. gartneriejer i Stoubyskov 1959; produktion – friland: jordbær, kål, porrer og selleri, till. detailudsalg; medl. af Alm. dansk Gartnerforening.

Adr.: Stoubyskov pr. Stouby.

Firma: Gartneriet Højbo, Stoubyskov pr. Stouby.

**Mikkelsen, Henry Erik**, grosserer; f. 1/11 1924 i Kbhvn., søn af mekaniker Anton P. Mikkelsen; g. 11/4 1964 m. Harriet M., f. Jacobsen; realeksm. 1941, handelsudd. i fa. A. W. Kirkebye A/S, Kbhvn. 1941–45, eksportass. sst. 1945–46, frekventeret Den danske Købmandsskole, London 1948–49, volontør i London s. å., medarbejder på lære-stedet 1950–58, i fa. H. Lembcke A/S, Kbhvn. 1959, etabl. s. grosserer i Kbhvn. 1959 sm. m. grosserer Egon Salling, till. forpagtet fa. Erik Wienholtz' etff., Kbhvn. 1963; import og eksport af frisk frugt og grøntsager; medl. af Foreningen af Frugt-Importører i København.

Adr.: Dalstrøget 142, Søborg.

Firma: Sami-frugt, Grønttorvet 6, Kbhvn. Valby.

**Mikkelsen, Herluf**, planteskoleejer; f. 28/3 1925 i Østervrå, Hjørring amt, søn af husmd. Jens P. Mikkelsen; g. 5/5 1950 m. Helga Friis M., f. Sørensen; udd. i St. Restrup husmandsskoles gartneri, i Hou Planteskole, Bredstenlund Planteskole og Dybvad Planteskole 1941–45, medhjælper i Det danske Hedeselskabs Centralplanteskole, Fårvang 1948–49, førstemd. sst. 1949–54, etabl. s. planteskoleejer og anlægsgartner i Kappelsdal 1954, i Hammel 1961; forhandling af skovplanter; medl. af Dansk Planteskoleejerforening, af Hammel menighedsråd s. 1961.

Adr.: Hammel.

Firma: Hammel Planteskole, Hammel.

**Mikkelsen, I.**, blomsterhandler; medl. af Dansk Blomsterhandlerforening.

Firma: Blomsterforretningen Poinsettia, Jernbanevej 2, Glostrup.

**Mikkelsen, Ib Voss**, driftsleder; f. 2/3 1939 i Ajstrup, Århus amt, søn af gartneriejer Ove Mikkelsen; udd. h. faderen og h. gartneriejerne P. Kastrup, Langballe og Anders Nielsen, Beder 1954–58, medhjælperprøve 1958, frekventeret Gartner- og Frugtavlherhøjskolen Søhus 1960–61, studieophold i England 1961–62, i USA 1962–64, driftsleder h. faderen 1965 (virksomheden grundlagt 1934); produktion: bl. a. udplantningsplanter; medl. af Alm. dansk Gartnerforening.

Adr.: Ajstrup pr. Malling.

Firma: Ove Mikkelsen, gartneriejer, Ajstrup pr. Malling.

**Mikkelsen, Jens Erik**, gartneriejer; f. 4/3 1926 i Elling, Hjørring amt, søn af gårdejer Jørgen Mikkelsen; g. 17/3 1951 m. Gurli M., f. Jensen; udd. h. gartneriejerne Frimodt Pedersen, Kvissel, Gunnar Nielsen, Ø. Sundby og C. M. Thomsen, Frederikshavn 1942–46, etabl. s. gartneriejer i Bindslev 1949; produktion – u/glas: anthurium, freesia, gerbera og nelliker, till. detailsalg af frugt, grønt og blomster; medl. af Alm. dansk Gartnerforening, af best. f. sammes Hjørring kreds, till. repræsentant, medl. af Dansk Blomsterhandlerforening og Interflora-Danmark, medl. af best. f. GASA, Hjørring.

Adr.: Bindslev.

Firma: Gartneriet Lykkevang, Bindslev.

**Mikkelsen, Johannes**, blomsterhandler; medl. af Dansk Blomsterhandlerforening.

Firma: Blomsterforretningen Azalea, Stationsvej 18, Holte.

**Mikkelsen, Kai Børsting**, planteskoleejer; f. 1/6 1902 i Randers, søn af arbejdsmd. Jens Mikkelsen; g. 5/12 1929 m. Anna Marie M., f. Rasmussen; udd. h. gartneriejerne O. Sørensen, Bjerregrav og N. L. Nielsen, Taulov 1916–20, medhjælper i Stenagergårds Planteskole, Ålum 1920–22, h. gartneriejer Johs. Kristoffersen, Horsens 1922–23, førstemd. i Stenagergårds Planteskole 1923–29, etabl. s. planteskoleejer i Vorup 1929, till. forpagtet planteskolen Grangården, Randers 1942, overtaget samme 1944 samt 1946–52 indehaver af planteskolen Lille Clausholm, Vorup; forhandling af planter, till. frilandsgartneri; medl. af Alm. dansk Gartnerforening.

Adr.: Vorup pr. Randers.

Firma: K. Børsting Mikkelsen, planteskoleejer, Vorup pr. Randers.

**Mikkelsen, Knud**, gartneriejer; f. 17/12 1918 i N. Tranders, Ålborg amt, søn af cementbrænder Lars Mikkelsen; g. 12/9 1948 m. Elly M., f. Nørsgaard; udd. h. anlægsgartner Vald. Hansen, Ålborg og h. gartneriejerne Harald Vang, Vejgård og Poul Klougart, Værløse 1933–37, etabl. s. gartneriejer i Hennedal 1938–40, medhjælper 1940–48, etabl. s. anlægsgartner i Klarup 1948, på nuværende adr. s. 1959, samtidig udvidet m. gartneri, optaget sønnen Gert Mikkelsen s. medindehaver 1965; produktion – u/glas: tomater, till. frugtplantage m. æbler, speciale: cox orange og Ingrid Marie, endv. anlægsgartneri; medl. af Alm. dansk Gartnerforening.

Adr.: Svenstrup J.

Firma: Knud Mikkelsen & Søn, gartneriet Mølbakhus, Svenstrup J.

**Mikkelsen, Knud B.**, blomsterhandler; f. 25/8 1934 i Nors, Thisted amt, søn af gartneriejer L. M. Mikkelsen; g. 11/11 1954 m. Kis M., f. Østergaard Sørensen; udd. h. gartneriejer Alb. Nielsen, Holstebro og i gartnerfa. Møllers etff., Skive 1949–54, dekoratør i nuværende virksomhed, etabl. s. blomstergrosserer 1956–63, etabl. s. blomsterhandler og 1963 overtaget nuværende virksomhed; forhandling af blomster; medl. af Dansk Blomsterhandlerforening og Interflora-Danmark, medl. af best. f. Kolding Blomsterhandlerforening s. 1963.

Firma: Blomsterforretningen Iris, Haderslevvej 34, Kolding.

**Mikkelsen, O. Holm**, frugthandler; medl. af Landsorganisationen af Danmarks Frugt- og Blomsterhandlere.

Firma: O. Holm Mikkelsen, frugthandler, Sjællandsgade 80, Ålborg.

**Mikkelsen, Osvald**, frugthandler; medl. af Frugthandlerforeningen af 1889.

Firma: Frugtforretningen Radisen, Østrigsgade 16, Kbhvn. S.

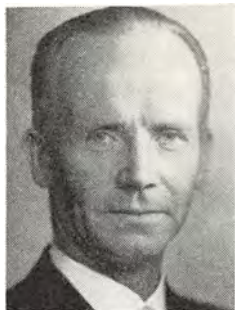

**B. Mickdahl**  
gartneriejer,  
havebrugskandidat  
Jeksen pr. Stilling



**G. Mikkelsen**  
gartneriejer  
Svenstrup J.



**H. E. Mikkelsen**  
grosserer  
Kbhvn. Valby



**K. Mikkelsen**  
gartneriejer  
Svenstrup J.

**Mikkelsen, Ove**, gartneriejer; f. 19/7 1903 i Fulden, Århus amt, søn af husmd. Niels P. Mikkelsen; g. 22/12 1934 m. Gudrun M., f. Andersen; udd. h. gartneriejerne P. C. Laursen, Hasle og Niels Bomholt, Skødstrup 1918–23, medhjælper h. begge læremestre, etabl. s. gartneriejer i Ajstrup 1934; produktion: bl. a. udplantningsplanter; medl. af Alm. dansk Gartnerforening.

Adr.: Ajstrup pr. Malling.  
Firma: Ove Mikkelsen, gartneriejer, Ajstrup pr. Malling.

**Mikkelsen, Søren Børsting**, planteskolleejer; f. 1/6 1931 i Vorup, Randers amt, søn af planteskolleejer Kaj Børsting Mikkelsen; g. 30/9 1961 m. Birgit Hanne B. M., f. Jensen; præliminæreksm. 1948, udd. h. faderen og h. planteskolleejer Sv. Laursen, Jebjerg 1950–55, frekventeret Beder Gartnerskole 1955–56, studieophold i USA 1956–58, i Tyskland 1958–59, repræsentant og kontorass. i Salling Planteskole 1959–64, etabl. s. planteskolleejer i Randers 1964; forhandling af planter; medl. af Dansk Planteskolleejerforening.

Adr.: Århusvej, Randers.  
Firma: Planteskolen Grangården, Århusvej, Randers.

**Mikkelsen, Th.**, blomsterhandler; medl. af Dansk Blomsterhandlerforening.  
Firma: Hornslet Handelsgartneri, Hornslet.

**Mikkelstrup, Kresten Faarbæk**, planteskolleejer; f. 5/4 1928 i S. Vinge, Viborg amt, søn af gårdejer Johan Mikkkelstrup; g. 4/8 1962 m. Signe M., f. Pedersen; udd. h. plantageejer A. Christensen, Ålum og planteskolleejerne M. P. Sørensen, Hadsten og Jarlgaard, Svendborg 1944–48, studieophold i Holland 1948–49, i Schweiz 1949, medhjælper h. planteskolleejer Aksel Olsen, Kolding 1949–50, etabl. s. planteskolleejer i Bjerringbro 1953; forhandling af planter, till. anlægsgartneri; medl. af Dansk Planteskolleejerforening og Alm. dansk Gartnerforening.

Adr.: Skibelundvej 27, Bjerringbro.  
Firma: Mikkkelstrups Planteskole, Bjerringbro.

**Milbo, Solveig**, blomsterhandler; f. 29/5 1906 i Norge, f. Løwengreen; udd. s. binderske i Norge 1922–26, binderske fl. steder, etabl. s. blomsterhandler i Kbhvn. og 1966 overtaget nuværende virksomhed; forhandling af blomster.

Adr.: Parmagade 31, Kbhvn. S.  
Firma: Blomsterforretningen Lea, Strandboulevarden 67, Kbhvn. Ø.

**Miller, A.**, gartneriejer; medl. af Alm. dansk Gartnerforening.  
Firma: A. Miller, gartneriejer, Birkelse.

**Miller, Tage**, planteskolleejer; f. 3/6 1925 i Nørresundby, søn af bødkermester Engelbert Miller; g. 30/12 1949 m. Doris M., f. Nielsen; realeksm. 1941, udd. i Vejle amts Planteskole, Børkop og h. planteskolleejer Asger M. Jensen, Holmstrup 1941–45, medhjælper fl. steder, etabl. s. planteskolleejer i Skalborg 1960; forhandling af planter, speciale: roser, till. anlægsgartneri; medl. af Alm. dansk Gartnerforening.

Adr.: Skalborg.  
Firma: Tage Miller, planteskolleejer, Skalborg.

**Milo, S. Chr.**, anlægsgartner; medl. af Landsforeningen af danske Anlægsgartnere.  
Adr.: Carit Etlars Vej 4, Horsens.  
Firma: S. Chr. Milo, anlægsgartner, Carit Etlars Vej 4, Horsens.

**Mindested, Anna Marie**, gartneriejer; f. 20/3 1921 i Ø. Nykirke, Vejle amt, datter af landmd. Kresten Sørensen; g. 4/5 1943 m. gartner Marinus M.; etabl. s. gartneriejer i Skærup 1959; produktion – u/glas: stuebegonia; medl. af Alm. dansk Gartnerforening.

Adr.: Skærup pr. Børkop.  
Firma: Anna Marie Mindested, gartneriejer, Skærup pr. Børkop.

**Mindested, Hans Lund**, gartneriejer; f. 13/1 1935 i Skærup, Vejle amt, søn af gartneriejer Jens



**K. F. Mikkelsen**  
planteskoleejer  
Bjerringbro



**H. L. Mindested**  
gartneriejer  
Damkær pr. Børkop



**H. Mindested**  
gartneriforpagter  
Skærup pr. Børkop



**E. O. Mogart**  
værkmester  
Møgelkær pr. Horsens

Lund Jensen Mindested; g. 9/10 1959 m. Inger M., f. Andersen; udd. h. faderen og h. gartneriejer Berthelsen, Bråskov 1949–54, frekventeret Beder Gartnerskole, medhjælper h. gartneriejer Sv. Jensen, Århus, etabl. s. gartneriejer og 1959 overtaget faderens virksomhed (grundlagt som frilandsgartneri 1905); produktion – u/glas: stuebegonia, begonia rex og grønne planter; medl. af Alm. dansk Gartnerforening, af best. f. Gartnerens Salgsforening, Vejle s. 1964.

Adr.: Damkær pr. Børkop.  
Firma: Gartneriet Bavnhøj, Damkær pr. Børkop.

**Mindested, Henning**, gartneriforpagter; f. 27/8 1943 i Skærup, Vejle amt, søn af gartneriejer Marinus Mindested; udd. h. faderen og h. gartneriejerne Jørgen Iversen, Højrup og Hans Lund Mindested, Damkær 1959–63, frekventeret Beder Gartnerskole, medhjælperprøve 1963, s. 1965 forpagtet part af moderens gartneri (grundlagt 1959); produktion – u/glas: stuebegonia.

Adr.: Skærup pr. Børkop.  
Firma: Henning Mindested, gartneriforpagter, Skærup pr. Børkop.

**Moesgaard, Christian**, gartneriejer; f. 11/2 1915 i Vejby, Viborg amt, søn af landmd. Kresten Moesgaard; g. 15/8 1947 m. Ruth M., f. Jørgensen; udd. i Sorring Planteskole og h. gartneriejerne S. Gents, Skive og Eyvind Larsen, Virum 1931–36, medhjælper fl. steder, etabl. s. gartneriejer i Ishøj 1945; produktion – u/glas: freesia og agurker; medl. af Alm. dansk Gartnerforening.

Adr.: Ishøj Bygade 25, Tåstrup.  
Firma: Chr. Moesgaard, gartneriejer, gartneriet Thorsminde, Ishøj Bygade 25, Tåstrup.

**Mogart, Erik Oskar**, værkmester; f. 17/6 1910 i Vor Frue landsogn, Odense amt, søn af handelsgartner Peder Pedersen; udd. h. faderen og h. gartneriejer Carl Andersen, Odense 1924–29, medhjælper h. faderen og h. anlægsgartner Sv. Andersen, Odense, herskabsgartner i Odense, Bagsværd og

Charlottenlund, gartner v. Møgelkær ungdomsfængsel 1946, værkmester sst. s. 1949; medl. af Alm. dansk Gartnerforening.

Adr.: Sejt pr. Horsens.  
Firma: Ungdomsfængslet Møgelkær, Møgelkær pr. Horsens.

**Mogensen, Anders**, gartner; f. 6/12 1935 i Brændtved, Randers amt, søn af gartneriejer Søren Mogensen; udd. h. faderen og h. gartneriejer Vald. Jensen, Grenå 1950–54, medhjælperprøve 1954, medhjælper h. gartneriejer Chr. Larsen, Stige Fyn 1954–55, h. faderen s. 1955 (virksomheden grundlagt 1920); produktion – u/glas: begonia, cyclamen, chrysanthemum, kaktus, grønne planter, agurker og tomater, – friland: dahlia, stauder, sirbuske og frugtplantage, till. detailsalg.

Adr.: Ørum Djurs.  
Firma: Gartneriet »Brændtved«, Ørum Djurs.

**Mogensen, Arne Overgaard**, gartneriejer; f. 19/1 1939 i Tibirke Sand, Frederiksborg amt, søn af husmd. Peter Overgaard Mogensen; g. 30/8 1964 m. Elna M., f. Hyldal; udd. h. gartneriejerne Knudsen, Frederiksværk, Johs. Jørgensen, Hvidovre og Chr. V. Hansen, Glostrup 1953–58, frekventeret Gartner- og Frugtavlerhøjskolen Søhus 1958, medhjælper h. sidstnævnte lærermester, etabl. s. gartneriejer i Fangel 1964; produktion – u/glas: plumosus og tomater, – friland: chrysanthemum; medl. af Alm. dansk Gartnerforening.

Adr.: Fangel.  
Firma: Arne Overgaard Mogensen, gartneriejer, Fangel.

**Mogensen, Carl**, frugthandler; f. 15/2 1908 i Horbelev, Maribo amt, søn af skovarbejder Peder Chr. Mogensen; handelsudd. i fa. Mosters Grønt-hytte, Kbhvn. 1930–34, etabl. s. frugthandler i Kbhvn. 1935; forhandling af frugt og grønt; medl. af Frugthandlerforeningen af 1889.

Adr.: Gransangervej 23, Kbhvn. NV.  
Firma: Frugtforretningen Nona, Frederikssundsvej 35, Kbhvn. NV.





**A. Mogensen**  
gartner  
Ørum Djurs



**A. O. Mogensen**  
gartneriejer  
Fangel



**H. L. Mogensen**  
frugthandler  
Kbhvn. Ø.



**M. Mogensen**  
gartneriejer  
Sahl pr. Bjerringb-ø

**Mogensen, Ejner Carl**, gartneriejer; f. 1/3 1918 i Pårup, Odense amt, søn af gårdejer Carl Mogensen; g. 20/1 1947 m. Else M., f. Larsen; udd. h. gartneriejerne Hans Chr. Larsen, Tyrstbjerggyden, Wichmann, Bellinge og Thurø Jensen, Horndrup 1935-40, frekventeret Ollerup gartnerskole, medhjælper h. gartneriejer Th. Jensen, Grønnegyde 1946, etabl. s. gartneriejer i Stige Fyn 1946; produktion - u/glas: roser, freesia, plumosus, agapanthus, chrysanthemum og ornithogalum, till. løgavl; medl. af Alm. dansk Gartnerforening og af best. f. Langesø Løgpark.

Adr.: Strandvej 44, Stige Fyn.  
Firma: Ejner Mogensen, gartneriejer, Strandvej 44, Stige Fyn.

**Mogensen, Georg V.**, blomsterhandler; medl. af Dansk Blomsterhandlerforening.

Firma: Georg V. Mogensen, blomsterhandler, Søgårdsvej 17, Svendborg.

**Mogensen, Hardy Leo**, frugthandler; f. 20/11 1932 i Store-Heddinge, søn af mekaniker Robert Gottlieb Mogensen; g. 26/7 1959 m. Edel M., f. Andreasen; handelsudd. h. købmd. Joh. L. Fausø, Køge 1947-51, fabriksarbejder i Göteborg, ekspedient h. købmd. A. Kubiak, Hornbæk og i »Irma«, Kbhvn., etabl. s. frugthandler i Kbhvn. og 1965 overtaget nuværende virksomhed; forhandling af frugt og grønt; medl. af Frugthandlerforeningen af 1889.

Adr.: Classensgade 15, Kbhvn. Ø.  
Firma: Frugtforretningen Classensgård, Classensgade 17, Kbhvn. Ø.

**Mogensen, Martin**, gartneriejer; f. 7/2 1921 i Gullev, Viborg amt, søn af gartneriejer Peter Mogensen; g. 30/10 1949 m. Signe M., f. Justesen; etabl. s. gartneriejer i Sahl og 1951 overtaget nuværende virksomhed (grundlagt 1929); produktion - u/glas: pelargonja og plumosus, - friland: jordbær, porrer og selleri; medl. af Alm. dansk Gartnerforening.

Adr.: Sahl pr. Bjerringbro.  
Firma: Gartneriet Kims, Sahl pr. Bjerringbro.

**Mogensen, Ole**, frugthandler; medl. af Landsorganisationen af Danmarks Frugt- og Blomsterhandlere.

Firma: Ole Mogensen, frugthandler, Mariagervej 31, Randers.

**Mogensen, P.**, gartneriejer; f. 15/3 1893 i Ll. Valby, Kbhvn.s amt, søn af smed Lars Mogensen; g. 12/7 1919 m. Sigrid M., f. Jensen; udd. v. landbrug, etabl. s. gartneriejer i Ll. Valby 1922; produktion - u/glas: agurker, tomater, dild og radiser, - friland: jordbær, agurker og løg; medl. af Alm. dansk Gartnerforening.

Adr.: Ll. Valby pr. Roskilde.  
Firma: Gartneriet Hytten, Ll. Valby pr. Roskilde.

**Mogensen, Peter**, gartneriejer; f. 12/10 1926 i Kolding, søn af arbejdsmd. Peter Mogensen; g. 17/4 1954 m. Edel M., f. Andersen; udd. h. gartneriejerne Marius Christensen, Kolding og Sofus Andersen, Fredericia 1944-48, medhjælper i Norge 1949-57, gartneriforpagter i Norge 1957-61, etabl. s. gartneriejer i Brønderslev 1961; produktion - u/glas: agurker, - friland: blomkål og porrer; medl. af Alm. dansk Gartnerforening.

Adr.: Tolstrupvej 57, Brønderslev.  
Firma: Gartneriet Sandager, Tolstrupvej 57, Brønderslev.

**Mogensen, Sigurd**, gartneriejer; f. 13/11 1917 i Velle, Viborg amt, søn af landmd. Mogens Peter Mogensen; g. 16/7 1947 m. Agnethe M., f. Thorsen; udd. h. planteskolejer Henriksen, Sall 1935-39, frekventeret Beder Gartnerskole og Vilvorde Havebrugshøjskole, medhjælper 1939-47, etabl. s. gartneriejer i Visse og 1947 overtaget nuværende virksomhed (grundlagt 1938); produktion - u/glas: chrysanthemum, iris, ixia og tomater, - friland: chrysanthemum, stauder og blomkål; medl. af Alm. dansk Gartnerforening.

Adr.: Visse pr. Gug.  
Firma: Sigurd Mogensen, gartneriejer, Visse pr. Gug.



**P. Mogensen**  
gartneriejer  
Brønderslev



**S. Mogensen**  
gartneriejer  
Visse pr. Gug



**S. Au. Mogensen**  
gartneriejer  
Gelsted

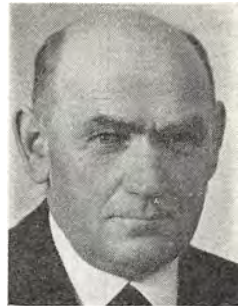

**S. Mogensen**  
gartneriejer  
Ørum Djurs

**Mogensen, Svend**, gartner; medl. af Alm. dansk Gartnerforening.

Adr.: Hårup pr. Brødstrup.

**Mogensen, Svend Aage**, gartneriejer; f. 24/12 1909 i Kbhvn., søn af sagfører Peder Georg Mogensen; g. 29/1 1935 m. Frida M., f. Jensen; student 1928, udd. i fa. Trifoliumsfrø, Tåstrupgård 1928–30, udd. i fa. Arresø Frugtplantage m. m. 1931–46, etabl. s. gartneriejer i Gelsted 1947; produktion – u/glas: chrysanthemum, levkøjer og peber; medl. af GASA, Odense.

Adr.: Gelsted.

Firma: Gartneriet Kærvang, Gelsted.

**Mogensen, Svend Aage**, gartneriejer; medl. af Alm. dansk Gartnerforening.

Firma: Sv. A. Mogensen, gartneriejer, Mosevej, Gelsted.

**Mogensen, Søren**, gartneriejer; f. 11/5 1895 i Brændtved, Randers amt, søn af gårdejer Anders Mogensen; g. 19/11 1933 m. Karen M., f. Andersen; udd. i Mejlgård herregårdsgartneri og h. gartneriejer Chr. Christensen, Århus 1913–17, medhjælper h. gartneriejer C. Fischer, Otterup 1917–20, etabl. s. gartneriejer i Brændtved 1920; produktion – u/glas: begonia, cyclamen, chrysanthemum, kaktus, grønne planter, agurker og tomater, – friland: dahlia, stauder, sirbuske og frugtplante, till. detailsalg; medl. af Alm. dansk Gartnerforening.

Adr.: Ørum Djurs.

Firma: Gartneriet »Brændtved«, Ørum Djurs.

**Mogensen, Villy Chr.**, gartner; medl. af Alm. dansk Gartnerforening.

Adr.: Malling Østerskov pr. Malling.

**Mohr, Per**, gartner; f. 10/2 1933 i Kbhvn., søn af gartneriejer Ove Mohr; realeksm. 1950, udd. h. gartneriejerne Ove Mohr, A/S Svend Brunn, Black & Flory, England, A. Benzon, USA og Charls-worth & Co., England, hjemsendt s. premierløjtnant, civilhortonom 1956, medarbejder i faderens

virksomhed s. 1956 (grundlagt 1929); produktion – u/glas: freesia, nelliker, roser og orchideer; medl. af Alm. dansk Gartnerforening.

Adr.: Hvissingevej 189, Glostrup.

Firma: Brdr. Mohr, gartneriejer, Hvissingevej 189, Glostrup.

**Molbo, Aage**, planteskoleejer; f. 2/6 1913 i Ø. Velling, Viborg amt, søn af gårdejer Peter Molbo; g. 27/5 1941 m. Anna M., f. Olesen; udd. i gartneriet Stenagergård, Ålum 1930–34, frekventeret Beder Gartnerskole, medhjælper i Hulkærhus Planteskole, Rødkærsbro og Brostrøms Planteskole, Viborg, etabl. s. planteskoleejer i Hornbæk pr. Randers 1941, optaget sønnen Jørgen Molbo s. medindehaver 1964, virksomheden udvidet s. å.; forhandling af planter; tildelt ærespræmie f. planteskoleartikler 1962; medl. af Dansk Planteskoleejerforening og Alm. dansk Gartnerforening.

Adr.: Hornbæk pr. Randers.

Firma: Molbos Planteskole, Hornbæk pr. Randers.

**Molbo, Jørgen**, planteskoleejer; f. 15/4 1942, søn af planteskoleejer Aage Molbo; g. 5/9 1964 m. Anne M., f. Ishøj; udd. h. faderen og h. gartneriejer H. M. Poulsen, Randers 1956–61, frekventeret Beder Gartnerskole, medhjælperprøve 1961, medhjælper i Hasle Planteskole og h. anlægsgartner Chr. Hansen, Vejle, etabl. s. planteskoleejer og 1964 optaget s. medindehaver i faderens virksomhed (grundlagt 1941); virksomheden udvidet 1964; forhandling af planter.

Adr.: Søgårdsminde, Tånum pr. Randers.

Firma: Molbos Planteskole, Hornbæk pr. Randers.

**Moltrup, Alfred**, driftsleder; f. 15/4 1912 i Jordløse, Odense amt, søn af arbejdsmd. A. P. Moltrup; g. 6/12 1941 m. Anna Regina M., f. Andersen; udd. s. blomsterhandlermedhjælper, medhjælper på GASA, Odense 1934, driftsleder i sammes agurkepakkecentral s. 1951.

Adr.: Godhedsmindevej 23, Hjallesø.

Firma: GASA, Odense.



**P. Mohr**  
gartner  
Glostrup



**J. Molbo**  
planteskoleejer  
Hornbæk pr. Randers



**A. Mors**  
gartneriejer  
Hårup pr. Hjortshøj



**P. E. Mors**  
gartneriejer  
Hårup pr. Hjortshøj

**Mors, Andreas**, gartneriejer; f. 4/12 1910 i Nørresundby, søn af postbud Marthinus Mors; g. 31/3 1935 m. Ingeborg M., f. Westergaard Andersen; udd. h. gartneriejerne N. Christensen, Nørresundby og N. Ulrichsen, Maglebylille 1929-33, medhjælper i planteskolen Bakken, Aggersund 1933-40, etabl. s. gartneriejer i Aggersund 1940-49, overtaget nuværende virksomhed 1949 (grundlagt 1930); produktion - u/glas: cyclamen, gloxinia, saint-paulia og grønne planter; medl. af Alm. dansk Gartnerforening.

Adr.: Hårup pr. Hjortshøj.  
Firma: Gartneriet Søndervang, Hårup pr. Hjortshøj.

**Mors, Poul Erik**, gartneriejer; f. 8/7 1936 i Brovst, Hjørring amt, søn af gartneriejer Andr. Mors; g. 25/3 1961 m. Lis M., f. Vestergaard; udd. h. faderen 1950-54, medhjælper fl. steder, etabl. s. gartneriejer i Hårup 1965; produktion - u/glas: kalanchoë og tomater; medl. af Alm. dansk Gartnerforening.

Adr.: Hårup pr. Hjortshøj.  
Firma: Poul E. Mors, gartneriejer, Hårup pr. Hjortshøj.

**Mortensen, A.**, gartneriejer; medl. af Alm. dansk Gartnerforening.  
Firma: Gartneriet Nytofte, Middelfart.

**Mortensen, Alfred**, gartner; medl. af Alm. dansk Gartnerforening.  
Adr.: Knebel.

**Mortensen, Alfred Christian**, gartneriejer; f. 11/1 1894 i Tved, Svendborg amt, søn af gårdejer, bygmester Rs. Mortensen; g. 2/11 1924 m. Sofie M., f. Petersen; udd. h. broderen, gartneriejer Christian Mortensen, Mørkøv og h. gartneriejer Niels Madsen, Svendborg 1908-13, gartner h. baron Wedell-Wedellsborg, Ejby 1913-21, etabl. s. blomsterhandler i Sønderborg 1921-51 sm. m. broderen Vald. Mortensen, etabl. gartneri og butik i Sønderborg 1927; produktion - u/glas: achimenes,

monstera og pelargonja; medl. af Alm. dansk Gartnerforening.

Adr.: Irisbakken 2-4, Sønderborg.  
Firma: Alfr. Mortensen, gartneriejer, Irisbakken 2-4, Sønderborg.

**Mortensen, Andreas**, gartneriejer; medl. af Alm. dansk Gartnerforening.

Firma: Andr. Mortensen, gartneriejer, Nørregade 77, Køge.

**Mortensen, Arne**, gartneriejer; f. 10/12 1911 i Hjortekær, Kbhvn.s amt, søn af gartneriejer Chr. Mortensen; g. 7/7 1961 m. Ilse M., f. Lieker (Gråsten); udd. h. gartneriejerne Andreassen, Tåstrup og Frode Sørensen, Lyngby 1929-34, frekventeret Vilvorde Havebrugshøjskole, medhjælper i gartneriet Søborggård, Gilleleje, etabl. s. gartneriejer i Dragstrup 1938, till. indeh. af blomsterforr. »Flamingo«, Lyngby; produktion: blomsterløgavl og -drivning, till. freesia; medl. af Alm. dansk Gartnerforening.

Adr.: Dragstrup pr. Firhøj.  
Firma: Arne Mortensen, gartneriejer, Dragstrup pr. Firhøj.

**Mortensen, Børge**, blomsterhandler; medl. af Dansk Blomsterhandlerforening.  
Firma: Blomsterforretningen Iris, Jernbanegade 17, Sønderborg.

**Mortensen, Carl**, frugthandler; medl. af Landsorganisationen af Danmarks Frugt- og Blomsterhandlere.

Firma: Carl Mortensen, frugthandler, Bredgade 33, Slagelse.

**Mortensen, Carl V.**, anlægsgartner; medl. af Landsforeningen af danske Anlægsgartnere.

Adr.: Bregnevej 7, Værløse.  
Firma: Carl V. Mortensen, anlægsgartner, Bregnevej 7, Værløse.

**Mortensen, Charles**, gartner; medl. af Alm. dansk Gartnerforening.



*A. C. Mortensen*  
gartneriejer  
Sønderborg



*E. H. Mortensen*  
kirkegårdsinspektør  
Århus C.

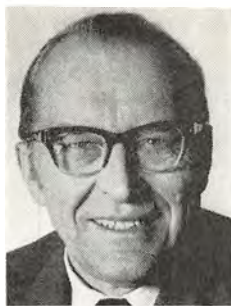

*E. Mortensen*  
kommunegartner  
Holbæk



*H. Mortensen*  
gartneriejer  
Pandrup

Firma: Ch. Mortensen, gartner, Valnøddevej 5, Kbhvn. F.

**Mortensen, D.**, frugthandler; medl. af Landsorganisationen af Danmarks Frugt- og Blomsterhandlere.

Firma: D. Mortensen, frugthandler, Jernbanegade, Ribe.

**Mortensen, Edmund Hother**, kirkegårdsinspektør; f. 14/1 1902 i Århus, søn af tømremester Carl Mortensen; g. 4/12 1936 m. Poula M., f. Knap; handelsudd. i A/S De forenede Jernstøberier, Århus, eksm. fra Den jydsk Handelshøjskole 1921, kontorass. i Århus kommune (begravelsesvæsnet) 1921, overass. 1938, ekspeditionssekr. 1942, kontorchef 1959, kirkegårdsinspektør 1961; sekr. i Kirkegårdsbest.

Adr.: Chr. Wærums Gade 31, Århus C.

Firma: Århus Begravelsesvæsen, Rådhuset, Århus C.

**Mortensen, Einar**, kommunegartner; medl. af Alm. dansk Gartnerforening.

Adr.: Marievej 53, Holbæk.

**Mortensen, Ernst**, gartneriforpagter; f. 13/3 1922 i Lumby, Odense amt, søn af gartneriejer Ernst Wilh. Mortensen; g. 3/11 1944 m. Edel M., f. Hansen; udd. h. faderen 1936–41, medhjælper stst., forpagtet faderens gartneri 1954; produktion – u/glas: plumosus, – friland: jordbær og blommer; medl. af Alm. dansk Gartnerforening, af best. f. Stige friskole.

Adr.: Anderup pr. Stige Fyn.

Firma: Ernst W. Mortensen, gartneriejer, Anderup pr. Stige Fyn.

**Mortensen, Fine**, blomsterhandler; f. 20/4 1909 i Låsby, Skanderborg amt, søn af amtsvejmd. Niels Mortensen; g. 14/3 1936 m. Gudrun M., f. Wahrdahl; udd. s. gartner, etabl. s. blomsterhandler i Odder og 1936 overtaget nuværende virksomhed (grundlagt 1910); forhandling af blomster, frugt og grønt; medl. af Alm. dansk Gartnerforening,

Dansk Blomsterhandlerforening og Interflora-Danmark.

Adr.: Rosengade 34, Odder.

Firma: Fine Mortensen, blomsterhandler, Rosengade 34, Odder.

**Mortensen, G.**, blomsterhandler; medl. af Dansk Blomsterhandlerforening.

Firma: Mille Fleurs, Jagtvej 201, Kbhvn. Ø.

**Mortensen, Gerhard**, frugthandler; medl. af Frugthandlerforeningen af 1889.

Firma: Gerh. Mortensen, frugthandler, Engvej 66, Dragør.

**Mortensen, Harald**, gartneriejer; f. 6/10 1908 i Nykøbing M., søn af fragtskipper Johs. Mortensen; g. 20/9 1936 m. Ane Marie M., f. Vejby; udd. i planteskolen Bakken, Aggersund, i Bangs Planteskole, Nykøbing M. og H. P. Nielsens Planteskole, Varde 1922–27, medhjælper fl. steder, etabl. s. gartneriejer i Pandrup 1933; produktion – friland: jordbær og udplantningsplanter; medl. af Alm. dansk Gartnerforening.

Adr.: Pandrup.

Firma: Harald Mortensen, gartneriejer, Pandrup.

**Mortensen, Helge**, gartneriejer medl. af Alm. dansk Gartnerforening.

Firma: Gartneriet Tækkesminde, Klemensker.

**Mortensen, I.**, frugthandler; medl. af Frugthandlerforeningen af 1889.

Firma: I. Mortensen, Rosenvængets Allé 21, Kbhvn. Ø.

**Mortensen, Julius**, driftsleder; f. 7/2 1934 i Rantum, Alborg amt, søn af gartneriejer Vald. Mortensen; g. 18/11 1961 m. Ruth M., f. Christensen; udd. h. faderen og h. gartneriejerne Axel Buus, Ø. Sundby og Jens Heindorff, Brabrand 1948–53, medhjælperprøve 1953, frekventeret Beder Gartnerskole 1955–56, medhjælper h. gartneriejer Johs. Andersen, Vejgård og i Norge, driftsleder h. faderen s. 1958 (virksomheden grundlagt af farfaderen



**J. Mortensen**  
driftsleder  
Ranum



**J. M. Mortensen**  
gartneriejer  
Torpet pr. Ringsted



**J. W. M. Mortensen**  
gartneriejer, driftsleder  
Ledøje pr. Ballerup



**N. Mortensen**  
planteskoleejer  
Nørhøne pr. Vadum

1894); produktion – u/glas: chrysanthemum, cyclamen, pelargonie og tomater, – friland: jordbær, blomkål, gulerødder, porrer og selleri, till. detail-salg af blomster, frugt og grønt.

Adr.: Vestergade 18, Ranum.

Firma: Ranum Handelsgartneri, v. gartneriejer Vald. Mortensen, Ranum.

**Mortensen, Jørgen Mathias**, gartneriejer; f. 4/2 1931 i Ringsted, søn af handelsgartner Karl Marius Mortensen; udd. h. faderen og h. gartneriejer Aage Knudsen, Rødovre 1947–51, etabl. s. gartneriejer i Ringsted 1956, i Torpet 1966; produktion – u/glas: pelargonie, stuebegonia og tulipaner, – friland: chrysanthemum, gulerødder og porrer; medl. af Alm. dansk Gartnerforening, af best. f. sammes Ringsted kreds, formd. f. GASA, Slagelse.

Adr.: Torpet pr. Ringsted.

Firma: Jørgen M. Mortensen, gartneriejer, Torpet pr. Ringsted.

**Mortensen, Jørgen Windeløv Møller**, gartneriejer, driftsleder; f. 11/1 1932 i Fredericia, søn af telegrafkontrollør Vald. Mortensen; g. 8/6 1957 m. Else Birgit M., f. Hansen; realeksm. 1947, til søs 1947–57, udd. i fa. Chr. V. Hansens handelsgartneri, Ledøje 1957–59, frekventeret Vilvorde Havebrugshøjskole 1959, etabl. s. gartneriejer i Ledøje 1959, till. driftsleder h. svigermoderen 1964 (virksomheden grundlagt 1926); produktion – u/glas: chrysanthemum, freesia og roser, till. løgdrivning, – friland: tulipanløgavl; medl. af Alm. dansk Gartnerforening, formd. f. Konservativ Vælgerforening, Ledøje.

Adr.: Ledøje pr. Ballerup.

Firma: Chr. V. Hansens handelsgartneri, Ledøje pr. Ballerup.

**Mortensen, Karl**, gartner; medl. af Alm. dansk Gartnerforening.

Adr.: Kolonien Filadelfia, Dianalund.

**Mortensen, Karl Emil**, gartneriejer; f. 17/10 1914 i Hornum, Ålborg amt, søn af manufakturhandler Hans Chr. Mortensen; g. 5/10 1940 m.

Eva M., f. Hansen; udd. h. gartneriejerne A. Christiansen, Viby J., E. Laursen, Års og Fischer, Otterup 1929–33, frekventeret Beder Gartnerskole 1932–33, medhjælper fl. steder, gartnerformd. h. gartneriejer Poul Callisen, Rødovre, gartnerforpagter i Rødovre 1942, etabl. s. gartneriejer i Sømum 1947; produktion – u/glas: freesia og agurker, – friland: blomkål; medl. af Alm. dansk Gartnerforening.

Adr.: Sømum pr. Veksø Sjælland.

Firma: Gartneriet Lyshøj, Sømum pr. Veksø Sjælland.

**Mortensen, Karl Marius**, handelsgartner; f. 22/5 1894 i Fløng, Kbhvn.s amt, søn af handelsgartner Mathias Mortensen; g. 26/9 1925 m. Ester Marie M., f. Christensen; udd. h. faderen 1909–13, medhjælper h. handelsgartnerne Alfr. Petersen, Roskilde, H. Pedersen, »Bispebjerg« og Peter Sørensen, »Solbakken«, Frbg., s. 1916 sm. m. broderen (afd. Fr. Mortensen) bestyrer af Mortensens Handelsgartneri (gartneri og forretning), virksomheden overtaget af brødrene i fællesskab 1923, eneindehaver 1956, størsteparten af gartneriet sen. overtaget af sønnen Jørgen M. Mortensen, viderefører selv blomsterforretningen under det gl. firmanavn; formd. f. Alm. dansk Gartnerforenings Ringsted kreds 1934–60, udn. t. æresmedl. af kredsen, gartnerikyndigt medl. af husmandsbrugskommissionen for Sorø amt 1954–66, medl. af Dansk Blomsterhandlerforening, formd. f. Ringsted Lystanlæg.

Adr.: Dagmarsgade 39-41, Ringsted.

Firma: Mortensens Handelsgartneri, Dagmarsgade 39-41, Ringsted.

**Mortensen, Knud Aage**, gartneriejer; f. 14/6 1910 i Bodilsker, Bornholms amt, søn af postbud Hans Mortensen; g. 9/9 1945 m. Valborg M., f. Mikkelsen; udd. bl. a. h. gartneriejer Sv. Hansen, Rønne 1926–30, medhjælper bl. a. h. gartneriejerne Brdr. Mohr, etabl. s. gartneriejer i Bodilsker 1937; medl. af Alm. dansk Gartnerforening, sagkyndigt medl. af Husmandsbrugskommissionen m. v.

Adr.: Bodilsker.

Firma: Knud Aage Mortensen, gartneriejer, Bodilsker.

**Mortensen, N.**, frugthandler; medl. af Frugthandlerforeningen af 1889.

Firma: N. Mortensen, frugthandler, Ndr. Fasanvej 46, Kbhvn. F.

**Mortensen, Nicolai**, planteskoleejer; f. 5/7 1916 i Arup, Thisted amt, søn af gårdejer Chr. Mortensen; g. 10/11 1944 m. Marie M., f. Holm; udd. i Chr. Poulsens planteskole, Hou, Øsløs frugtplantage og Gyldenbjergs planteskole, Svendborg 1935–39, frekventeret Beder Gartnerskole og Statens Forsøgsstation, Hornum 1940–41, etabl. s. planteskoleejer i Nørhalne 1944; planteskole; medl. af Alm. dansk Gartnerforening og Dansk Planteskoleejerforening.

Adr.: Nørhalne pr. Vadum.

Firma: Nørhalne Planteskole, Nørhalne pr. Vadum.

**Mortensen, Niels**, gartner; medl. af Alm. dansk Gartnerforening.

Adr.: Tunnelvej 15, Tommerup.

**Mortensen, Niels Einer Jacob**, stadsgartner; f. 28/12 1903 i Store-Heddinge, søn af ekviperingshandler Christoffer Mortensen; g. 25/4 1926 m. Marie Kirstine M., f. Johansen; udd. h. gartneriejer E. Th. Petersen, Stenlille, i Rosenfeldt herregårdsgartneri, Vordingborg 1918–23 h. Th. Larsen, Vanløse og Hardy Hansen, Nykøbing S., frekventeret Vilvorde Havebrugshøjskole 1925–26, medhjælper h. gartneriejerne K. Jensen, Roskilde 1923 og C. M. Jensen, Viborg 1924–25 og 1927–28, ass. på Blangstedgård, Odense 1929–41, kommunegartner i Holbæk 1941, stadsgartner sst. s. 1966; medl. af Alm. dansk Gartnerforening, af best. f. sammes Holbæk kreds s. 1946, repræsentant s. å., medstifter af Stads- og Kommunegartnerforeningen 1955, medl. af best. og sekr. 1955–61, medl. af Fraugde sogneråd 1937–41, formd. f. Holbæk ligningskommission 1946–52, medl. af Holbæk byråd s. 1955, formd. f. Holbæk skatteråd s. 1956.

Adr.: Marievej 53, Holbæk.

Firma: Holbæk kommunes Parkvæsen, Holbæk.

**Mortensen, Ole A.**, frugthandler; f. 14/2 1933 i Næstved, søn af gartner A. Mortensen; g. 10/7 1960 m. Jytte M., f. Poulsen; udd. i gartneriet Tjørnagergård, Vallensbæk 1948–52, etabl. s. frugthandler i Kbhvn. 1952, på nuværende adr. s. 1957; forhandling af frugt, grønt og blomster; medl. af Frugthandlerforeningen af 1889.

Adr.: Østerbrogade 88, Kbhvn. Ø.

Firma: Frugtforretningen Hos Ole, Østerbrogade 47, Kbhvn. Ø.

**Mortensen, Osvald**, gartneriejer; f. 31/3 1917 i Hørsholm, Frederiksborg amt, søn af arbejdsmd. Peter Mortensen; g. 10/10 1942 m. Gudrun M., f. Nielsen; udd. i Fredensborg slotsgartneri og i gartneriet Nybo, Glostrup 1932–37, medhjælper i gartneriet Kettehøj, Glostrup 1937–52, etabl. s. gartneriejer i Glostrup 1952, i Herstedøster s. 1960; pro-

duktion – u/glas: roser; medl. af Alm. dansk Gartnerforening.

Adr.: Gammel Landevej, Glostrup.

Firma: Gartneriet Rosenhøj, Gammel Landevej, Glostrup.

**Mortensen, Poul Christoffer**, kommunegartner, havearkitekt; f. 30/6 1926 i Viborg, søn af stadsgartner Niels Einer Jacob Martensen; g. 30/9 1951 m. Gunhild M., f. Ludvigsen; udd. v. Holbæk Planteskole, Holbæk, Asger M. Jensens Planteskole, Holmstrup og Arne R. Jensens Planteskole, Ørting; frekventeret Vilvorde Havebrugshøjskole og Teknologisk Institut, Kbhvn., studieophold i Sverige og Holland, kommunegartner i Sønderborg s. 1957; medl. af Alm. dansk Gartnerforening, repræsentant i og medl. af best. f. sammes Als-Sundeved kreds, medl. af Stads- og Kommunegartnerforeningens lønudvalg, formd. f. Komiteen Blomster i By, hengssynsmd.

Adr.: Lupinvej 1, Sønderborg.

Firma: Kommunegartnerens kontor, Ladegården, Sønderborg.

**Mortensen, Poul Georg**, planteskoleejer; f. 9/6 1923 i Nykøbing M., søn af planteskoleejer Carl Chr. Mortensen; g. 29/12 1949 m. Elva Gurli M., f. Rasmussen; udd. h. gartneriejerne Asger Laurson, Roslev og Oluf Kristensen, Kastrup samt i Lollands Frugtplantage, Frejlev 1938–42, studieophold i Norge 1947–48, førstemd. h. plantageejer Herdegen, Vedbæk, lagerforvalter i GASA, Nykøbing F., medhjælper h. faderen, etabl. s. planteskoleejer og 1965 optaget s. medindehaver i faderens virksomhed (grundlagt 1932), till. anlægsgartneri; forhandling af planter, speciale: berberis, roser og kantplanter, anlægsgartneri, bl. a. anlæg v. sygehuse og plejehjem samt privathaver; medl. af Alm. dansk Gartnerforening, medl. af best. f. Dansk Gartnerforbund.

Firma: Carl Mortensens Planteskole, Fyrvej 49, Nykøbing M.

**Mortensen, Svend**, gartner; medl. af Alm. dansk Gartnerforening.

Adr.: Herluf Trolles Gade 10, Marstal.

**Mortensen, Th. Erland**, gartneriejer; medl. af Alm. dansk Gartnerforening og Dansk Blomsterhandlerforening.

Firma: Th. E. Mortensen, gartneriejer, Hovedgaden 31, Borup.

**Mortensen, Torben**, gartneriejer; f. 25/1 1936 i Malling, Århus amt, søn af gartneriejer Jens Mortensen; g. 28/12 1963 m. Thora M., f. Meyer; udd. h. faderen og h. gartneriejerne C. Kragh Sørensen, Åbyhøj og Seier Larsen, Holmstrup 1950–55, frekventeret Beder Gartnerskole 1954–55, medhjælperprøve 1955, medhjælper bl. a. h. gartneriejer A. Knudsen, Rødovre, E. Christensen, »Solhøj«, Århus og h. faderen, studieophold i Sverige 1957–59, etabl. s. gartneriejer og 1965 overtaget faderens virksomhed (grundlagt 1936); pro-



**P. C. Mortensen**  
kommunegartner,  
havearkitekt  
Sønderborg



**T. Mortensen**  
gartneriejer  
Malling



**V. Mortensen**  
gartneriejer  
Ranum

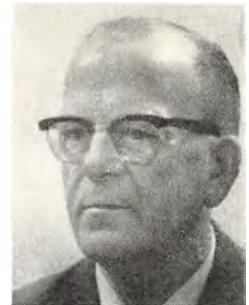

**V. M. Mortensen**  
gartneriejer  
Glostrup

duktion – u/glas: begonia, slyngpelargonja, udplantningsplanter og agurker, – friland: jordbær og blomkål; medl. af Alm. dansk Gartnerforening.

Adr.: Malling.

Firma: Gartneriet Vidtskue, Malling.

**Mortensen, V. A.**, frugthandler; medl. af Landsorganisationen af Danmarks Frugt- og Blomsterhandlere.

Firma: V. A. Mortensen, frugthandler, Nørregade 6, Ranum.

**Mortensen, Valdemar**, gartneriejer; f. 20/2 1895 i Ranum, Ålborg amt, søn af gartneriejer Julius Mortensen; g. 28/4 1933 m. Anna M., f. Fragtrup; udd. h. faderen, i fa. Dæhnfeldts forsøgsgartneri, Odense og h. gartneriejer Fr. Nielsen, Åbyhøj 1909–13, medhjælper h. faderen 1915, etabl. s. gartneriejer og 1928 overtaget virksomheden (grundlagt 1894); produktion – u/glas: chrysanthemum, cyclamen, pelargonja og tomater, – friland: jordbær, blomkål, gulerødder, porrer og selleri, till. detailsalg af blomster, frugt og grønt; medl. af Alm. dansk Gartnerforening, Dansk Blomsterhandlerforening og Interflora-Danmark.

Adr.: Ranum.

Firma: Ranum Handelsgartneri, Ranum.

**Mortensen, Verner Martin**, gartneriejer; f. 7/4 1900 på Frbg., søn af gartneriejer Chr. Mortensen; g. 3/5 1922 m. Ruth Ingeborg M., f. Persson; udd. i gartneriet Valdal, Valby og h. faderen 1914–18, medhjælper h. faderen 1918–30, etabl. s. gartneriejer og 1930 overtaget virksomheden (grundlagt ca. 1907); produktion – u/glas: chrysanthemum, hortensia, hyacinter og nelliker; medl. af Alm. dansk Gartnerforening.

Adr.: Gasværksvej 15, Glostrup.

Firma: Gartneriet Chr. Mortensen, Gasværksvej 15, Glostrup.

**Mose, Arne**, gartneriejer; f. 10/2 1936 i Odense, søn af gartneriejer Poul Aug. Mose; g. 26/3 1959 m. Annelise M., f. Klug; realeksm. 1952, udd. h.

faderen og h. gartneriejer Sv. Nielsen, Vejle 1952–55, studieophold i Norge 1955–56, i Tyskland 1956–57, i England 1957–58, frekventeret Beder Gartneriskole 1958–59, etabl. s. gartneriejer og 1959 overtaget faderens filial i Bellinge; produktion – u/glas: roser m. v.; medl. af Alm. dansk Gartnerforening.

Adr.: Bellinge.

Firma: Gartneriet Lundekærgård, Bellinge.

**Mose, Poul August**, gartneriejer, R.; f. 15/9 1896 i Glamsbjerg, Odense amt, søn af gartner Mourits Mose; g. 28/10 1923 m. Marie M., f. Pedersen; frekventeret Glamsbjerg friskole og Årslev havebrugsskole, udd. i A/S L. Dæhnfeldt, Odense, fa. Chr. Olsen, Frøavl og Frøhandel A/S, Odense og på Kolding planteskole, studieophold i Holland, Belgien og Frankrig, studierejser t. England og USA, etabl. s. gartneriejer i Glamsbjerg, afstået filialen, gartneriet Lundekærgård, Bellinge t. sønnen Arne Mose 1959; produktion – u/glas: nelliker, roser, orchideer og grønne planter; medl. af Alm. dansk Gartnerforening, af hovedbest. 1939–63, formd. f. sammes tekniske udvalg s. 1939, medstifter af og medl. af best. f. Gartnerens Salgsforening, Odense, gartnerikyndigt medl. af husmandsbrugskommissionen i Assens amt 1936–55, af best. f. Alm. dansk Gartnerforenings Odense kreds s. 1934, medl. af landbrugets maskinudvalg 1948–52, af statens redskabsudvalg, af repræsentantskabet f. Teknisk-videnskabeligt forskningsfond, af Havebrugets forskningsfond s. 1944 og af best. f. Fyens Forum; medarbejder v. »Dyrkning af Køkkenurter«.

Adr.: Krengerupvej, Glamsbjerg.

Firma: Poul Mose, gartneriejer, Krengerupvej, Glamsbjerg.

**Mose, Svend**, gartneriejer; f. 8/7 1927 i Glamsbjerg, Odense amt, søn af gartneriejer Poul Mose; g. 2/4 1957 m. Greet M., f. Bosman; udd. h. gartneriejerne L. Lundholm Hansen, Fåborg, Leif Helm Petersen, Århus og Chr. Jacobsen, Åbenrå 1945–49, frekventeret Beder Gartneriskole, studie-



*S. Mose*  
gartneriejer  
Glamsbjerg



*H. C. Mosegaard*  
havebrugskonsulent  
Kbhvn. N.



*I. C. Mosegaard*  
anlægsgartner  
Ikast



*J. Mosegaard*  
konsulent  
Fruens Bøge

ophold i USA 1949–51 og 1960–61, i Holland 1952–53, gartnerformd. h. faderen, etabl. s. gartneriejer og 1961 optaget s. medindehaver i faderens virksomhed (grundlagt 1889); produktion – u/glas: roser, nelliker, orchideer, plumosus og grønne planter; medl. af Alm. dansk Gartnerforening.

Adr.: Glamsbjerg.

Firma: Poul Mose, gartneriejer, Glamsbjerg.

**Mosegaard, Hans C.**, havebrugskonsulent; f. 29/3 1893 i Lejrskov, Ribe amt, søn af gårdejer, bygmester Jørgen Mosegaard; g. 4/7 1923 m. Ingeborg Margrethe Mariane M., f. Albrechtsen; udd. s. gartner 1907–12, frekventeret Årslev Havebrugsskole 1912–13, medhjælper i planteskoler, civilhortonom 1918, frekventeret Døckers kursus, Kbhvn. 1920–22, lærer på Vilvorde Havebrugshøjskole 1919–23, konsulent v. Østifternes Haveselskab, Kbhvn.s amts afd. 1923–63, udsendt t. Grønland 1948 og 1958, studierejser t. England, Frankrig, Tyskland, Holland, Belgien, Norge og Sverige; har kortlagt talrige bopladser i Danmark, foranlediget undersøgelse af Skuldelev-skibene 1946 og 1947; redaktør af Nationaltidendes have-side 1934–40, medarbejder v. Landet 1940, faglig rådgiver v. Aftenbladet s. 1926, redaktør af Vegetarisk Tidsskrift 1951–58, medarbejder v. 1. udg. af Haven og v. Berlingske Tidendes have-side, medredaktør v. Landbrugets Bierhverv; har skrevet afsnit i Køkkenhaven og Køkkenet, i Politikens Min Have, arkæologisk afhandling i Naturens Verden 1953, till. artikler i blade og tidsskrifter og foredrag, bl. a. i radio og fjernsyn; medl. af Alm. dansk Gartnerforening, af repræsentantskabet 1951–57, medstifter af og revisor f. Foreningen Den unge Gartner, formd. f. Dansk vegetarisk Forening 1951–58, æresmedl. s. 1963, censor v. Landbohøjskolen 1941–60, medl. af best. f. Vendelboes Sociale Fond og medl. af det jordbrugsfaglige udvalg for Grønland.

Adr.: Ågade 114, Kbhvn. N.

**Mosegaard, Iver Christian**, anlægsgartner; f. 21/1 1910 i Ikast, Ringkøbing amt, søn af gård-

ejer, sognerådsformd. Niels Mosegaard; g. 4/8 1934 m. Iris M., f. Dueholm; udd. v. landbrug, selvstændig husmd. 1931–36, murerarbejdsmd. i Ikast 1936–45, gårdejer i Ure 1945–46, frekventeret Jydsk Haveselskabs kurser m. fl., kommune-gartner i Ikast s. 1941, till. etabl. anlægsgartneri sst. 1946; anlægsgartneri og plantesalg; medl. af Landsforeningen af danske Anlægsgartnere, formd. f. Jydsk Haveselskab s. 1945, kasserer f. Sammen-slutningen af Hammerum herreds havekreds s. 1958, medl. af Ikast menighedsråd s. 1957, af Ikast skolekommission s. 1958.

Adr.: Enghavevej 33, Ikast.

Firma: Ikast Plante- og Anlægsgartneri, Enghavevej 33, Ikast.

**Mosegaard, Jørgen**, konsulent; f. 6/4 1925 i Kbhvn., søn af havebrugskonsulent Hans Kr. Mosegaard; g. 10/11 1951 m. Vinnie Jelva M., f. Hø-ver; udd. h. gartneriejer, lektor Frode Sørensen, Lyngby, planteskoleejer Frede Olsen, Kolding, gartneriejer Svend Bruun, Brøndby Strand og plan-teskolen Vilvorde, Charlottenlund, civilhortonom 1949, lærer på Vilvorde 1949–53, samtidig lærer v. Anlægsgartneriskolen, Teknologisk Institut og tekn. skole i Hellerup og Hørsholm; konsulent f. Dansk Planteskoleejerforening s. 1953, till. lærer v. Odense tekniske skole 1953–64; medl. af Alm. dansk Gartnerforening, formd. f. Foreningen af danske Civilhortonomer s. 1964, medl. af best. f. Foreningen af danske Havebrugskonsulenter, af Havebrugets regionerings- og kemikalieudvalg; medarbejder v. Fyens Tidende; Danmarks Retsforbunds kandidat t. folketinget, Odder kredsen.

Adr.: Elmedals Allé 33, Fruens Bøge.

**Moseholt, P. B.**, slotsgartner; f. 27/6 i Århus, søn af lærer Anders Moseholt; g. 4/10 1952 m. Inger M., f. Andersen; udd. h. gartneriejerne Viggo Stabell & Jens Dalgaard, Risskov 1943–47, medhjælper bl. a. h. gartneriejer Harmsen, Hasle, studieophold i Norge, frekventeret Beder Gartnerskole 1949–50, gartner på Reballegård, Søvind 1952–56, værkfører i ungdomsfængslet Møgelkær pr. Horsens 1956–59, gartner på institutionen Re-



senlund, Skive 1959–64, slotsgartner v. Gråsten slot s. 1964; medl. af Alm. dansk Gartnerforening.  
Adr.: Gråsten.  
Firma: Gråsten slotshave, Gråsten.

**Moselund, Niels**, gartneriejer; f. 8/6 1924 i Viborg, søn af gartneriejer Emil Moselund; g. 3/12 1950 m. Grethe M., f. Brødsted; udd. h. faderen 1938–43, medhjælper sst., etabl. s. gartneriejer og 1962 overtaget faderens virksomhed (grundlagt af farfaderen 1904); produktion – u/glas: roser, – friland: jordbær og blomkål, till. frugtplantage, speciale: æbler, pærer og blommer; medl. af Alm. dansk Gartnerforening, af best. f. sammes Viborg kreds s. 1965, medl. af GASA, Viborg.

Adr.: Overlund pr. Viborg.  
Firma: Gartneriet Ellemoselund, Overlund pr. Viborg.

**Moselund, Tage**, blomsterhandler; f. 12/2 1927 i Overlund, Viborg amt, søn af gartneriejer Emil Moselund; g. 21/8 1949 m. Sigrid M., f. Andersen; udd. h. faderen og h. gartneriejer Einar Larsen, Stige Fyn 1941–45, dekoratør h. blomsterhandler Abel, Århus 1945–46, ekspedient i frøfa. t. 1949, etabl. s. frugthandler i Århus 1949, s. blomsterhandler i Højbjerg og udvidet m. frugtforretning sst. 1963; forhandling af blomster; medl. af Dansk Blomsterhandlerforening og Interflora-Danmark, formd. f. Kragelund Idrætsforening s. 1958.

Adr.: Højbjerg.  
Firma: Blomsterforretningen Centrum, Højbjerg.

**Mouridsen, Bernhard**, gartneriejer; f. 17/9 1914 i Hejnsvig, Ribe amt, søn af landmd. Aksel Mouridsen; g. 21/8 1954 m. Olga M., f. Lund; udd. h. gartneriejer Hagelund, Ribe 1929–33, studieophold i Norge 1934–37, medhjælper bl. a. h. gartneriejer Mose, Glamsbjerg og Alfr. Olsen, Esbjerg, etabl. s. gartneriejer i Vejle 1957; medl. af best. f. Gartnerforbundet, Esbjerg 1952–53.

Adr.: Vardevej 193, Vejle.  
Firma: Bernhard Mouridsen, gartneriejer, Vardevej 193, Vejle.

**Mousten, Viggo**, frugthandler; f. 25/2 1911 i FINDERUP, Viborg amt, søn af gårdejer Poul Moustsen; g. 15/9 1935 m. Gerda M., f. Pedersen; udd. bl. a. i gartneriet Nybo, Glostrup 1926–31, medhjælper sst. og h. gartneriejer Simonsen, Holte, etabl. s. gartneriejer i Holte, s. frugthandler i Virum 1947; forhandling af frugt, grønt og blomster; medl. af Frugthandlerforeningen af 1889.

Adr.: Grønnevej 44, Virum.  
Firma: Frugtforretningen Valencia, Virum Torv 2, Virum.

**Mowitz, Harry**, blomsterhandler; f. 22/5 1922 i Helsingør, søn af gartneriejer Fr. Mowitz; g. m. Kate M., f. Klein; udd. h. faderen 1937–39, medhjælper h. gartneriejer Chr. Hansen, N. Ørslev og h. blomsterhandlerne Anker Nielsen, Slagelse og Marinus Rasmussen, Kbhvn., etabl. s. blomsterhandler i Helsingør og 1949 optaget s. medinde-

haber i faderens virksomhed (grundlagt 1887), eneindehaver s. 1962; forhandling af blomster; medl. af Dansk Blomsterhandlerforening.

Adr.: Bramstræde 4, Helsingør.  
Firma: Harry Mowitz, blomsterhandler, Bramstræde 4, Helsingør.

**Muldgaard**, frugthandler; medl. af Frugthandlerforeningen af 1889.

Firma: Muldgaards Frugtlager, Nørrebrogade 195, Kbhvn. N.

**Munch, Niels**, blomsterhandler; f. 8/12 1938 i Hasle, Bornholms amt, søn af forvalter Carl Munch; g. 6/6 1964 m. Else M., f. Rasmussen; udd. s. dekoratør h. blomsterhandler Cederblad, Rønne, frekventeret Ollerup Binderiskole, etabl. s. blomsterhandler i Akirkeby 1965; forhandling af frugt og blomster; medl. af Dansk Blomsterhandlerforening.

Adr.: Storegade 25, Akirkeby.  
Firma: Niels Munch, blomsterhandler, Storegade 25, Akirkeby.

**Mundbjerg, Robert Møller**, handelsgartner; f. 17/11 1924 i Sevel, Ringkøbing amt, søn af gårdejer Jacob Mundbjerg; g. 13/9 1952 m. Else M., f. Olsen; udd. h. gartneriejerne Agger, Struer, O. Em. Hansen, Herning og N. Mortensen, Hørning 1941–46, frekventeret Beder Gartneriskole 1946–47, medhjælper h. gartneriejerne Harry Knudsen, Korup og Krogstrup, Over-Jerstal, etabl. s. gartneriejer i Tønder og 1950 overtaget nuværende virksomhed; produktion – u/glas: udplantningsplanter og løgdrivning, till. detailsalg og anlægsgartneri; medl. af Alm. dansk Gartnerforening, Dansk Blomsterhandlerforening og Interflora-Danmark.

Adr.: Leos Allé 14, Tønder.  
Firma: Tønder Handelsgartneri, Leos Allé 14, Tønder.

**Munk, Frode**, frugthandler; f. 2/9 1914 i Sjelle, Århus amt; g. 19/7 1958 m. Helle M., f. Høst; udd. s. mejerist, etabl. s. frugthandler i Kolding 1954; forhandling af frugt og blomster; medl. af Landsorganisationen af Danmarks Frugt- og Blomsterhandlere, af best. f. Kolding Frugt- og Blomsterhandlerforening 1958–60.

Adr.: Tvedvej 30, Kolding.  
Firma: Frode Munk, frugthandler, Tvedvej 30, Kolding.

**Munksø, Arne**, frugthandler; medl. af Landsorganisationen af Danmarks Frugt- og Blomsterhandlere.

Firma: Arne Munksø, frugthandler, Odinsgade 11, Ålborg.

**Munthe-Brun, P. H.**, gartneriejer; medl. af Alm. dansk Gartnerforening.

Firma: Gartneriet Ellebækgård, Klarskov.

**Murhart, Werner**, gartner; medl. af Alm. dansk Gartnerforening.

Adr.: Stubberup pr. Nykøbing F.



**P. B. Moseholt**  
slotsgartner  
Gråsten



**R. M. Mundbjerg**  
handelsgartner  
Tønder

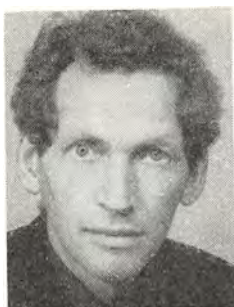

**E. Mygind**  
havearkitekt  
Lyngby



**J. Müller**  
gartneriejer  
Skæring pr. Egå

**Museth, H.**, gartner; medl. af Alm. dansk Gartnerforening.

Adr.: Vor Frelsers kirkegårds kontor, Amagerbrogade 35, Kbhvn. S.

**Muusfeldt, Agnete**, havearkitekt; f. 25/12 1918 i Kbhvn., datter af ingeniør Olaf Muusfeldt; student 1939, havebrugskandidat 1946, etabl. s. havearkitekt i Lyngby 1961; medl. af best. f. Dansk Havearkitektforening, redaktør af Havekunst 1957-61.

Firma: Agnete Muusfeldt, havearkitekt, Hovedgaden 47, Lyngby.

**Mygind, Erik**, havearkitekt; f. 29/8 1916 i Kbhvn., søn af overlæge S. H. Mygind; havebrugskandidat 1941, medarbejder h. havearkitekt C. Th. Sørensen 1942-45, i Arkitekt hjælpen på Bornholm 1945-51, etabl. s. havearkitekt i Lyngby 1945, till. ass. v. Kunstakademiets afd. f. have- og landskabskunst; havearkitektvirksomhed, speciale: boligparkerens rekreative problemer; medl. af Dansk Havearkitektforening.

Adr.: Høje Gladsaxe 5, Søborg.

Firma: Erik Mygind, havearkitekt, Klampenborgvej 248, Lyngby.

**Müller, Jens**, gartneriejer; f. 24/4 1919 i Melby, Frederiksborg amt, søn af pensionatsejer Peter Müller; g. 18/2 1945 m. Karen M., f. Kristensen; udd. h. gartneriejerne Jørgen Jørgensen, Saksøbing og Sv. Bruun sen., Brøndby Strand samt i Statens Væksthusforsøg, Virum 1934-38, frekventeret Vilvorde Havebrugshøjskole 1938-39, medhjælper h. gartneriejer Sv. Bruun sen., Brøndby Strand 1940-41, gartnerformd. h. gartneriejer Frode Sørensen, Lyngby 1941-45, gartneribestyrelse i nuværende virksomhed 1945-55, etabl. s. gartneriejer i Skæring og 1955 overtaget virksomheden (grundlagt 1945); produktion - u/glas: roser og plumosus, till. løgdrivning, - friland: løgavl; medl. af Alm. dansk Gartnerforening, revisor f. GASA, Århus og f. Danmarks Blomsterløgavlerforening, medl. af Hjortshøj-Egå sogneråd s. 1958, formd.

1964-66, medl. af byudviklingsudvalget for Århus-egnen og af Egnsplankommissionen for Stor-Århus.

Adr.: Skæring pr. Egå.

Firma: Gartneriet Gunvadgård, Skæring pr. Egå.

**Müller, Max**, blomsterhandler; medl. af Dansk Blomsterhandlerforening.

Firma: Max Müller, blomsterhandler, Danmarksvej 18, Ålborg.

**Mæhlisen, Knud Helge**, gartneriejer; f. 9/6 1931 i Skanderborg, søn af overinspektør Anders Mæhlisen; g. 27/10 1952 m. Ulla M., f. Nielsen; udd. h. broderen, gartneriejer Holger Mæhlisen, Stilling 1943-45, handelsudd. h. købmd. Møller Petersen, Skanderborg 1945-47, boghandlermedhjælper 1947-50, forsikringsakkvisitør 1952, taxivognmd. i Stilling 1952-56, grønthandler fra vogn s. 1956, till. etabl. s. gartneriejer i Stilling 1959; produktion - u/glas: grønne planter, till. forhandling af blomster og frugt; medl. af Dansk Blomsterhandlerforening og Frugthandlerforeningen af 1889.

Adr.: Stilling.

Firma: Knud Helge Mæhlisen, gartneriejer, Stilling.

**Møberg, B.**, blomsterhandler; f. 21/8 1912 i Århus; g. 14/4 1941 m. Jessy M., f. Willum Hansen; handelsudd. i manufakturbranchen, etabl. s. blomsterhandler i Haderslev 1943, i Vamdrup 1948, på nuværende adr. s. 1957; forhandling af blomster; formd. f. Kolding Blomsterhandlerforening s. 1964, medl. af best. f. Kolding Frugt- og Blomsterhandlerforening.

Firma: B. Møberg, blomsterhandler, Vestergade 5, Vamdrup.

**Mølby, Poul**, gartneriejer; f. 19/4 1907 i Gestlev, Svendborg amt, søn af gartneriejer Fr. Mølby; udd. v. gartneri i Bellinge og Ringe 1922-26, medhjælper h. gartneriejerne, Brdr. Petersen, Bellinge, gartneriforpagter i Lindved 1940, etabl. s. gartneriejer og 1945 overtaget virksomheden; produktion - u/glas: freesia, plumosus m. v.



**B. Møberg**  
blomsterhandler  
Vamdrup



**P. Mølgaard**  
gartneriejer  
Tilst pr. Mundelstrup



**A. C. C. Møller**  
gartneriejer  
Store-Magleby



**A. R. Møller**  
blomsterhandler  
Vanløse

Adr.: Lindved pr. Hjallesø.  
Firma: Poul Mølby, gartneriejer, Lindved pr. Hjallesø.

**Møldrup, Th.**, frugthandler; medl. af Landsorganisationen af Danmarks Frugt- og Blomsterhandlere.

Firma: Th. Møldrup, frugthandler, Assensgade 7, Århus C.

**Mølgaard, Jens**, gartneriejer; f. 12/6 1918 i No, Ringkøbing amt, søn af gårdejer Niels Mølgaard; g. 27/3 1946 m. Erna M., f. Gade Lauridsen; udd. h. gartneriejer Jens N. Jensen, Rindum 1932-37, medhjælper bl. a. sst., etabl. s. gartneriejer og blomsterhandler i Spjald 1946; produktion - friland: jordbær, blomkål og selleri, till. forhandling af blomster, frugt og grønt; medl. af Alm. dansk Gartnerforening og Dansk Blomsterhandlerforening.

Adr.: Kildevej 8, Spjald.  
Firma: Spjald Gartneri, Kildevej 8, Spjald.

**Mølgaard, M.**, blomsterhandler; medl. af Landsorganisationen af Danmarks Frugt- og Blomsterhandlere.

Firma: M. Mølgaard, blomsterhandler, Enebærvej 4, Hjallesø.

**Mølgaard, Peter**, gartneriejer; f. 14/1 1919 i Aulum, Ringkøbing amt, søn af planteavlskonulent Niels Mølgaard; g. 9/6 1946 m. Ellen Elisabeth M., f. Kildsgaard; udd. h. gartneriejerne Stephan Agger, Struer og P. P. Madsen, Lemvig 1933-38, medhjælper h. gartneriejerne Chr. Asmussen, Rødovre og Sv. Bruun jun., Avedøre, frekventeret Beder Gartneriskole 1943-44, etabl. s. gartneriejer i Tilst 1945; produktion - u/glas: tomater, - friland: forsyntia, blomkål og porrer; medl. af Alm. dansk Gartnerforening.

Adr.: Tilst pr. Mundelstrup.  
Firma: Peter Mølgaard, gartneriejer, Tilst pr. Mundelstrup.

**Mølholm, Aage**, planteskolleejer; medl. af Alm. dansk Gartnerforening.

Firma: Aage Mølholm, planteskolleejer, Drosselvej 7, Horsens.

**Møllebæk, Aage**, gartneriejer; f. 27/5 1916 i N. Lyndelse, Odense amt, søn af landmd. Niels Møllebæk; g. 21/4 1962 m. Inger M., f. Almby; udd. h. gartneriejerne Emanuel Jørgensen, Snestrup, Konrad Jensen, Odense og M. J. Brandt, Brønshøj 1931-36, frekventeret kurser på Landbohøjskolen, medhjælper bl. a. h. gartneriejer I. P. Frandsen, Avedøre, etabl. s. gartneriejer i Vallensbæk 1964; produktion - u/glas: levkøjer.

Adr.: Vallensbæk pr. Glostrup.  
Firma: Aage Møllebæk, gartneriejer, Vallensbæk pr. Glostrup.

**Møller, A.**, frugthandler; medl. af Landsorganisationen af Danmarks Frugt- og Blomsterhandlere.  
Firma: A. Møller, frugthandler, Fynsvej 83, Kolding.

**Møller, Aage Villiam**, slotsgartner; f. 22/7 1904 i Hvilsager, Randers amt, søn af boelsmd. Jørgen P. Andersen Møller; udd. h. gartneriejerne Bangholm, Skødstrup og B. Knudsen, Nimtofte samt i Vosnæsgård og Møllerup herregårdsgartnerier 1918-23, medhjælper h. gartneriejerne Wohlleben, Stige Fyn og H. Christjansen, Nakskov, herregårdsgartner bl. a. på Toftholm, Mørkøv, s. 1934 slotsgartner på Schackenborg, Møgeltønder; medl. af Alm. dansk Gartnerforening, formd. f. beskæftigelsesudvalget i Møgeltønder 1947-59, næstformd. i Møgeltønder skolekommission, formd. f. Møgeltønder bibliotek s. 1958.

Adr.: Møgeltønder.  
Firma: Schackenborg, Møgeltønder.

**Møller, Aksel Christian Cornelius**, gartneriejer; f. 23/12 1924 i Store-Magleby, Kbhvn.s amt, søn af handelsgartner Peder Chr. Møller; g. 1/3 1947 m. Inger M., f. Petersen; udd. h. faderen og h. gartneriejer Georg Arboe, Tømmerup 1939-44, medhjælper h. faderen 1944-45, gartneriforpagter i Store-Magleby 1945, etabl. s. gartneriejer sst. 1951; produktion - friland: kål, kartofler, løg, por-



**E. L. Møller**  
gartneriejer  
Ballerup



**E. Møller**  
gartneriejer  
Vamdrup



**H. C. V. Møller**  
gartneriejer  
Kolding

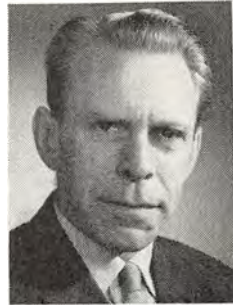

**H. M. Møller**  
grosserer  
Hellerup

rer og selleri; medl. af Alm. dansk Gartnerforening, af best. f. Amagerlands Producentforening, formd. f. sammes kartoffeludvalg.

Adr.: Strøbyvej 10, Store-Magleby.

Firma: Aksel Møller, gartneriejer, Strøbyvej 10, Store-Magleby.

**Møller, Arne**, gartneriejer; medl. af Alm. dansk Gartnerforening.

Firma: Arne Møller, gartneriejer, Viborgvej 210, Århus V.

**Møller, Arnt**, kommissionær.

Adr.: Valby Langgade 229, Kbhvn. Valby.

**Møller, Asta Ragna**, blomsterhandler; f. 10/9 1910, datter af lokomotivfører Emil Poulsen; g. 25/7 1936 m. blomsterhandler Villy M.; medhjælper h. svigerfaderen, etabl. s. blomsterhandler i Vanløse 1956 sm. m. ægtefællen; forhandling af blomster og planter; medl. af Dansk Blomsterhandlerforening og Interflora-Danmark.

Adr.: Ejbyvej 92, Vanløse.

Firma: A. & V. Blomster, Tårnvej 321, Vanløse.

**Møller, August**, gartneriejer; f. 29/8 1912 i Hamburg, søn af maler Jens B. Møller; g. 12/12 1936 m. Estrid M., f. Nielsen; udd. v. gartneri i Grenå, Sorø og Pedersborg 1927–32, frekventeret Vilvorde Havebrugshøjskole, etabl. s. gartneriejer i Havdrup; medl. af Alm. dansk Gartnerforening.

Adr.: Sallevvej 23, Havdrup.

Firma: Sallevvejens Gartneri, Sallevvej 23, Havdrup.

**Møller, Brynjulf**, gartner; medl. af Alm. dansk Gartnerforening.

Adr.: Gunnekær 15, Rødovre.

**Møller, C.**, overgraver; medl. af Foreningen af danske Kirkegårdsledere.

Adr.: Silkeborg.

**Møller, Carlo**, frugthandler; medl. af Landsorganisationen af Danmarks Frugt- og Blomsterhandlere.

Firma: Carlo Møller, frugthandler, Hadsundvej 56, Ålborg.

**Møller, Carsten**, gartner; medl. af Alm. dansk Gartnerforening.

Adr.: Allerødvej 24, Allerød.

**Møller, Christian**, blomsterhandler; f. 18/3 1900 i Silkeborg, søn af murer Andr. Otto Henriksen Møller; g. 16/10 1926 m. Ellen M., f. Hedegaard; udd. h. gartneriejer Janus Rasmussen, Silkeborg 1914–18, frekventeret Ollerup binderiskole, medhjælper bl. a. på Frydenlund, Silkeborg og h. gartneriejer I. H. Christiansen, Bogense, forpagtet læremesterens gartneri 1923–27, etabl. s. gartneriejer i Silkeborg 1927–38, udvidet m. blomsterhandel 1924; forhandling af blomster; medl. af Dansk Blomsterhandlerforening, Interflora-Danmark, Alm. dansk Gartnerforening, formd. f. sammes Silkeborg kreds, medl. af repræsentantskabet 1952, formd. f. Dansk Blomsterhandlerforenings midtjydsksk af. s. 1953.

Adr.: Solbakkevej 71, Silkeborg.

Firma: Blomsterforretningen Rosenvang, Søndergade 15, Silkeborg.

**Møller, E.**, frugthandler; medl. af Landsorganisationen af Danmarks Frugt- og Blomsterhandlere.

Firma: E. Møller, frugthandler, Nygade 12, Nykøbing F.

**Møller, E.**, frugthandler.

Firma: Frugtforretningen Vitaminen, Valby Langgade 118, Kbhvn. Valby.

**Møller, Egon**, kommissionær.

Adr.: Rødvigsvej 8, Store-Heddinge.

**Møller, Emil Lauritz**, gartneriejer; f. 18/1 1910 i Mammen, Viborg amt, søn af lærer Fr. Chr. Møller; g. 15/2 1937 m. Elly M., f. Agerholm; udd. h. gartneriejerne Chr. Sørensen, Vrå 1926–29 og Thv. Jørgensen, Hjortekær 1929–30, frekventeret Vilvorde Havebrugshøjskole 1930–31, medhjælper h. Otto Andersen, Hjortekær 1931–36,

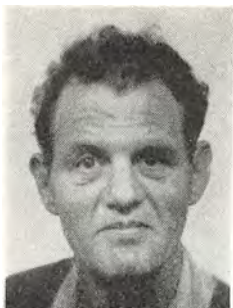

**H. P. Møller**  
anlægsgartner  
Kbhvn. V.

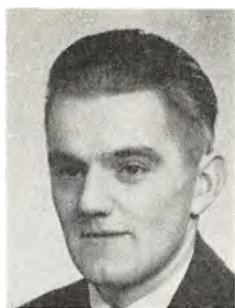

**J. Møller**  
gartneriforpagter  
Rødekre



**P. C. Møller**  
handelsgartner  
Store-Magleby



**S. N. Møller**  
gartneriejer  
Moseby pr. Abybro

etabl. s. gartneriejer i Ballerup 1936; produktion – u/glas: cyclamen, stuebegonia og udplantningsplanter; medl. af Alm. dansk Gartnerforening.

Adr.: Pederstrupvej, Ballerup.

Firma: Emil L. Møller, gartneriejer, Pederstrupvej, Ballerup.

**Møller, Erik**, gartneriejer; f. 30/4 1920 i Ringkøbing, søn af toldbetjent Niels Møller; g. 24/4 1943 m. Lilly Thora M., f. Rasmussen; udd. h. gartneriejerne N. Poulsen, Ringkøbing og I. P. Gamst, Kolding 1934–39, frekventeret Beder Gartnereskole 1939–40, medhjælper h. gartneriejer S. Lemming, Langballe og i I/S Pedersen & Tide-mann, Ishøj, etabl. s. gartneriejer i Vamdrup 1943, virksomheden udvidet 1963–64; produktion – u/glas: begonia og hortensia; medl. af Alm. dansk Gartnerforening, suppleant t. sammes Kolding kreds 1965.

Adr.: Grønnegade, Vamdrup.

Firma: Erik Møller, gartneriejer, Grønnegade, Vamdrup.

**Møller, Find**, civilhortonom; medl. af Alm. dansk Gartnerforening.

Firma: A/S Beauvais Konservesfabrik, Svinninge.

**Møller, Hans Chr. Vang**, gartneriejer; f. 28/8 1924 i Seest, Ribe amt, søn af gartneriejer Chr. Vang Møller; g. 28/12 1946 m. Ketty Martine M., f. Svendsen; udd. h. fæderen og h. gartneriejer Karl Gamst, Kolding 1939–43, medhjælper bl. a. h. faderen og h. gartneriejer Andr. Gamst, Kolding, etabl. s. gartneriejer i Kolding og 1957 overtaget nuværende virksomhed (grundlagt ca. 1890); produktion – u/glas: pelargonja; medl. af Alm. dansk Gartnerforening.

Adr.: Seestvej 33, Kolding.

Firma: Hans Chr. Vang Møller, gartneriejer, Seestvej 33, Kolding.

**Møller, Hans Mogens**, grosserer; f. 31/10 1920 i Sakskøbing, søn af grosserer Carl H. Møller; g. m. Grethe M., f. Top-Jensen; udd. i forsikringsse-

skab, medarbejder h. faderen 1950, etabl. s. grosserer og 1965 overtaget faderens virksomhed (grundlagt 1909); forhandling og import af udenlandsk frugt; medl. af Foreningen af Frugt-Importører i København og Foreningen af Kolonial Grossister i Kjøbenhavn.

Adr.: Kildegårdsvej 14 A, Hellerup.

Firma: Carl H. Møller, frugt engros, Kildegårdsvej 14 A, Hellerup.

**Møller, Helmer G.**, kirkegårdsgartner, graver; medl. af Alm. dansk Gartnerforening og af Foreningen af danske Kirkegårdsledere.

Adr.: Aamannsvej 16, Herfølge.

**Møller, H. P.**, anlægsgartner; f. 26/2 1922 i Eriksø, Vejle amt, søn af gartner Peter Emil Møller; g. 16/6 1957 m. Inger Maria M., f. Petersen; udd. s. gartner, etabl. s. anlægsgartner på Frbg. 1946; anlægsgartneri, speciale: Ølandssten og fliser; medl. af Landsforeningen af danske Anlægsgartnere.

Adr.: Forhåbningsholms Allé 37, Kbhvn. V.

Firma: H. P. Møller, anlægsgartner, Forhåbningsholms Allé 37, Kbhvn. V.

**Møller, Jens**, frugthandler; medl. af Landsorganisationen af Danmarks Frugt- og Blomsterhandlere.

Firma: Jens Møller, frugthandler, Christiansgade 52, Ålborg.

**Møller, Johannes**, gartneriforpagter; f. 14/4 1932 i Gråsten, Åbenrå amt, søn af grosserer Nis Nissen Møller; g. 18/5 1962 m. Irene M., f. Rogat; udd. h. gartneriejerne S. Friis-Hansen, Langkær og Antoni Eriksen, Løgumkloster 1948–52, medhjælper bl. a. h. gartneriejerne Knud Nielsen, Ikast og Hans Steffensen, Ishøj, forpagtet nuværende virksomhed 1955; produktion – u/glas: tulipaner og tomater, – friland: chrysanthemum, jordbær, blomkål og løg, till detailsalg af blomster; medl. af Alm. dansk Gartnerforening, Dansk Blomsterhandlerforening og Interflora-Danmark.

Adr.: Rødekre.



**S. Aa. Møller**  
gartneriejer  
Harridslev pr. Randers



**S. O. Møller**  
blomsterhandler  
Fredericia



**W. A. Møller**  
gartneribestyrelser  
Daugård



**V. J. P. Møller**  
blomsterhandler  
Vanløse

Firma: Gartneriet Flora, Søndergade 6, Rødekro.

**Møller, L.**, frugthandler; medl. af Landsorganisationen af Danmarks Frugt- og Blomsterhandlere.  
Firma: L. Møller, frugthandler, Munkegade 65, Århus C.

**Møller, Max**, blomsterhandler; medl. af Dansk Blomsterhandlerforening.

Firma: Max Møller, blomsterhandler, Brønshøjvej 12, Brønshøj.

**Møller, Niels**, frugthandler; medl. af Frugthandlerforeningen af 1889.

Firma: Niels Møller, frugthandler, Vangede Bygade 90, Gentofte.

**Møller, Otto**, gartneriejer; medl. af Alm. dansk Gartnerforening og Dansk Blomsterhandlerforening.

Firma: Flauenskjold Handelsgartneri, Nørregade 43, Flauenskjold.

**Møller, Peter Christian**, handlegartner; f. 21/6 1901 i Store-Magleby, Kbhvn.s amt, søn af handlegartner Cornelius Møller; g. 26/12 1922 m. Anna M., f. Pedersen; udd. h. faderen 1915-19, forpagtet faderens gartneri 1923, overtaget samme 1930 (grundlagt 1899), udvidet m. blomsterhandel 1946, overgået t. planteskole, blomsterhandel og planteudsalg 1957; forhandling af blomster og planter, binder; medl. af Alm. dansk Gartnerforening, af Dansk Blomsterhandlerforening, København og Omegns Plantehandlerforening og Amagerlands Producentforening, kirkeværge i Store-Magleby, hegnsynsformd. s. 1936, medl. af best. f. Store-Magleby bylaug 1936-63.

Adr.: Gartnerstræde 10, Store-Magleby.

Firma: Cornelius Møllers Handelsgartneri, Gartnerstræde 10, Store-Magleby.

**Møller, Poul**, gartner; medl. af Alm. dansk Gartnerforening.

Adr.: Ortopædisk Hospital, Borgervænget 3, Kbhvn. Ø.

**Møller, Ree**, plantehandler; medl. af Københavns og Omegns Plantehandlerforening.

Firma: Ree Møller, plantehandel, Ågerup pr. Borup.

**Møller Mundbjerg, Robert**, blomsterhandler; medl. af Dansk Blomsterhandlerforening.

Firma: Tønder Handelsgartneri, Leos Allé 14, Tønder.

**Møller, Steen Normann**, gartneriejer; f. 31/8 1918 i Løgstrup, Viborg amt, søn af skomagemester Chr. Møller; g. 26/4 1943 m. Erna M., f. Schrøder; udd. h. gartneriejerne Chr. Bech, Rogenstrup, P. Sørensen, Viborg, Gert Møller og Gaardsmann Andersen, begge Skive 1932-37, medhjælper v. Kaas Briketfabrik 1946-62, till. etabl. s. gartneriejer, virksomheden udvidet 1962; produktion - u/glas: tomater og blomkål, - friland: gulerødder, kål og persille; medl. af Alm. dansk Gartnerforening.

Adr.: Moseby pr. Åbybro.

Firma: Normann Møller, gartneriejer, Moseby pr. Åbybro.

**Møller, Svend Aage**, gartneriejer; f. 26/2 1912 i Gjerlev, Randers amt, søn af kreaturhandler Jens Møller; g. 12/10 1939 m. Thyra M., f. Stubkjær; udd. h. gartneriejerne V. Andersen, Vorup og Chr. Nebel, Randers 1927-31, medhjælper h. gartneriejerne Gentz, Skive og Janus Rasmussen, Silkeborg, gartneribestyrelser i Dianalund 1936-38, gartneriforpagter i Slagelse 1938-40, etabl. s. gartneriejer 1940, i Harridslev s. 1947; produktion - u/glas: begonia, chrysanthemum, freesia, plumosus, agurker og tomater, - friland: chrysanthemum, blomkål og løg; medl. af Alm. dansk Gartnerforening.

Adr.: Harridslev pr. Randers.

Firma: S. Aa. Møller, gartneriejer, Harridslev pr. Randers.

**Møller, Svend Ole**, blomsterhandler; f. 8/8 1906 i Fredericia, søn af gartneriejer Sv. Møller; g. 15/1 1933 m. Bodil Marie M., f. Nielsen; udd. h. fade-

ren 1920–23, studieophold i Frankrig, medhjælper h. faderen, etabl. s. gartneriejer i Trelde indt. 1947, etabl. s. blomsterhandler i Fredericia og 1947 overtaget faderens virksomhed (grundlagt 1901); forhandling af blomster; medl. af Dansk Blomsterhandlerforening, af best. f. sammes Fredericia kreds, medl. af Interflora-Danmark, af Alm. dansk Gartnerforening, af best. f. sammes Fredericia kreds.

Firma: Blomsterforretningen Iris, Gothersgade 35, Fredericia.

**Møller, Søren Ejler**, gartneriejer; medl. af Alm. dansk Gartnerforening.

Firma: Gartneriet Tjømemarksgården, Kalundborg.

**Møller, Ulrik**, frugthandler; f. 27/4 1928 i Kbhvn., søn af frugthandler Holger Møller; g. 22/11 1959 m. Margit M., f. Bünger; handelsudd. h. faderen, etabl. s. frugthandler og overtaget faderens virksomhed; forhandling af frugt og grønt; medl. af Frugthandlerforeningen af 1889.

Adr.: A. F. Kriegers Vej 10, Kbhvn. Ø.

Firma: Frugtforretningen Mona, Ndr. Frihavsgade 82, Kbhvn. Ø.

**Møller, Verner**, frugthandler; medl. af Landsorganisationen af Danmarks Frugt- og Blomsterhandlere.

Firma: Verner Møller, frugthandler, Bredgade 37, Slagelse.

**Møller, Willi Arthur**, gartneribestyrer; f. 4/10 1915 i Nürnberg, søn af fabrikant Reinholdt Møller; g. 17/5 1937 m. Solveig M., f. Olsen; udd. i Tyskland 1930–33, medhjælper bl. a. h. gartneriejer A. Kromann, Vedbæk 1934–40, gartneribestyrer i Frederikshavn 1940–44, repræsentant i frøfa. Chr. Olsen, Odense 1944–45, gartneribestyrer i nuværende virksomhed s. 1945; produktion – u/glas: nelliker og tomater, – friland: frugtplanter; medl. af Alm. dansk Gartnerforening, medstifter af GASA, Vejle 1947, medl. af best. s. å., formd. s. 1957, frugtavlskyndigt medl. af Statens Husmandsbrugskommission, Vejle amt s. 1954.

Adr.: Daugård.

Firma: Vejlefjord Realskoles Gartneri, Daugård.

**Møller, Villy J. P.**, blomsterhandler; f. 16/3 1911 i Kbhvn., søn af handelsgartner Otto J. Møller; g. 25/7 1936 m. Asta Ragna M., f. Poulsen; udd. h. faderen, medhjælper sst., på Vestre Kirkegård, Kbhvn. 1932–34, etabl. s. blomsterhandler i Vanløse 1956 sm. m. hustruen; forhandling af blomster og planter; medl. af Dansk Blomsterhandlerforening, af best. f. sammes Kbhvn.s kreds, medl. af Interflora-Danmark og Alm. dansk Gartnerforening.

Adr.: Ejbyvej 92, Vanløse.

Firma: A. & V. Blomster, Tårnvej 321, Vanløse.

**Mørch, Anton Frederik**, kirkegårdsgartner; f. 21/4 1899 i Skanderborg, søn af graver Anton

Frederik Mørch; g. 12/7 1943 m. Oline Marie M., f. Mørch; indt. 1929 beskæftiget v. landbrug, medhjælper på Skanderborg Slotskirkegård 1929, graver og gartner sst. s. 1932; medl. af Foreningen af Kirkegårdsinspektører, Gravere og Gartnere ved Kirkegårde i Danmark og af Alm. dansk Gartnerforening.

Adr.: Borgergade 27, Skanderborg.

Firma: A. Mørch, kirkegårdsgartner, Borgergade 27, Skanderborg.

**Mørch, Bengt**, gartneriejer; f. 11/2 1929 i Hellested, Præstø amt, søn af gartner Gunnar Mørch; g. 11/9 1951 m. Karen M., f. Petersen; udd. i Gjorslev herregårdsgartneri 1943–48, medhjælper bl. a. sst., frekventeret Vilvorde Havebrugshøjskole 1948–49, etabl. s. gartneriejer i Tåstrup 1949; produktion – u/glas: chrysanthemum og tulipaner, till. tulipanløgavl; medl. af Alm. dansk Gartnerforening, af best. f. sammes Østsjællandskreds 1956–64, repr. f. samme.

Adr.: Tåstrup pr. Klippinge.

Firma: Bengt Mørch, gartneriejer, Tåstrup pr. Klippinge.

**Mørck, Erik Dahlem**, gartneriejer; f. 20/10 1919 i Kolding, søn af landmd. Albert Chr. Mørck; g. 29/7 1944 m. Ulla M., f. Bergemann; udd. h. gartneriejerne Martin Rasmussen, Tarup og Fr. Hansen, Højrup 1934–38, medhjælper bl. a. h. gartneriejer A. Knudsen, Rødovre, etabl. s. gartneriejer i Søborg 1943–53, etabl. nuværende gartneri 1953; produktion – friland: blomsterløg, speciale: tulipanløgavl; medl. af Alm. dansk Gartnerforening.

Adr.: Damgårdsvej 21, Albertslund.

Firma: Gartneriet Damgården, Damgårdsvej 23, Albertslund.

**Mørk-Pedersen, Mogens**, blomsterhandler; f. 2/4 1930 i Ålborg, søn af gartner Poul Pedersen; g. 6/7 1957 m. Bodil M-P., f. Koch; realeksm. 1948, udd. h. gartneriejer A. Knudsen, Rødovre 1948–52, frekventeret Beder Gartnerskole, hjemsendt s. løjtnant 1954, medhjælper h. gartneriejer Chr. Asmussen, Rødovre 1954–55, etabl. s. blomsterhandler i Kbhvn. og 1955 overtaget nuværende virksomhed, udvidet m. filial i Hvidovre 1966; forhandling af blomster og planter; medl. af Dansk Blomsterhandlerforening og Interflora-Danmark, formd. f. sidstnævntes reklameudvalg.

Adr.: Rågevej 14, Glostrup.

Firma: Mogens Mørk-Pedersen, blomsterhandler, Vigerslevvej 137, Kbhvn. Valby.

**Mørke, Erik**, gartneriejer; f. 28/9 1907 i Tårnby, Kbhvn.s amt, søn af handelsgartner Jacob Mørke; g. 29/9 1929 m. Ellen M., f. Hansen; udd. h. faderen og h. gartneriejerne Edv. Svendsen, Kastrup, D. T. Poulsen, Valby og Sv. Bruun, Brøndbystrand 1924–28, etabl. s. gartneriejer i Tømmerup 1928; produktion – u/glas: meloner, tomater og salat, – friland: blomkål; medl. af Alm. dansk Gartnerforening.



**A. F. Mørch**  
kirkegårdsgartner  
Skanderborg



**E. D. Mørch**  
gartneriejer  
Albertslund



**M. Mørk-Pedersen**  
blomsterhandler  
Kbhvn. Valby



**H. C. Mårtensson**  
gartneriejer  
Hvidovre

Adr.: Høgsbrovej, Kastrup.  
Firma: Erik Mørke, gartneriejer, Høgsbrovej, Kastrup.

**Mørkholt, Tonny**, blomsterhandler; f. 3/12 1921 i Vejle, datter af smedemester Gustav Svendsen Lindstrøm; frekventeret Unge Hjemsskole, Skåde, etabl. s. blomsterhandler i Vejle og 1965 overtaget nuværende virksomhed (grundlagt 1945); forhandling af blomster; medl. af Dansk Blomsterhandlerforening og Interflora-Danmark.

Firma: Vesterports Blomster, Vestergade 45, Vejle.

**Mørup, O.**, frugthandler; medl. af Landsorganisationen af Danmarks Frugt- og Blomsterhandlere. Firma: O. Mørup, frugthandler, Nørrebrogade 4, Randers.

**Mårtensson, H.**, distriktsgartner; medl. af Alm. dansk Gartnerforening.

Adr.: Blommehaven 50, Kbhvn. Valby.

**Mårtensson, H. Chr.**, gartneriejer; f. 12/4 1931 i Avedøre, Kbhvn.s amt, søn af gartneriejer Ch. Hjalmar Mårtensson; g. 22/2 1958 m. Kirsten M., f. Jørgensen; udd. h. faderen og h. gartneriejer Chr. Vilh. Hansen, Brøndbyvester 1947-51, etabl. s. gartneriejer i Avedøre; produktion - u/glas: chrysanthemum og tomater, - friland: blomkål; medl. af Alm. dansk Gartnerforening.

Adr.: Vestre Strandvej 110, Hvidovre.

Firma: H. Chr. Mårtensson, gartneriejer, Vestre Strandvej 110, Hvidovre.

**Naalkjær, Anton**, gartner; medl. af Alm. dansk Gartnerforening.

Firma: Farumgård, Farum.

**Nannberg, Dora**, frugthandler; f. 10/7 1932 i Ølsted, Frederiksborg amt; handelsudd., ekspeditrice h. frugthandler Rossé Jensen, tidl. Lyngby og i nuværende virksomhed, etabl. s. frugthandler og 1964 overtaget virksomheden; forhandling af frugt, grønt og blomster; medl. af Frugthandlerforeningen af 1889.

Adr.: Christian X's Allé 6, Lyngby.  
Firma: Lyngby Port Torvehalle, Lyngby Hovedgade 110-112, Lyngby.

**Navne, Haakon**, gartneriejer; f. 18/7 1912 i Simmerbølle, Svendborg amt, søn af snedker Rs. Navne; g. 11/2 1939 m. Ella N., f. Hansen; udd. h. gartneriejerne Leth, Rudkøbing og Gunnar Nielsen, Assens 1930-35, medhjælper bl. a. h. førstnævnte læremester, etabl. s. gartneriejer i Rudkøbing 1947, udvidet m. detailsalg af blomster 1958; produktion - friland: petunia og stedmoder; medl. af Alm. dansk Gartnerforening.

Adr.: Ruevej 21, Rudkøbing.

Firma: Haakon Navne, gartneriejer, Ruevej 21, Rudkøbing.

**Navne, O.**, gartner; medl. af Alm. dansk Gartnerforening.

Adr.: Hakonsvej 27, Bagsværd.

**Nedergaard, Dorthe**, blomsterhandler; medl. af Dansk Blomsterhandlerforening.

Firma: Assensgades Blomster, Assensgade 1, Århus C.

**Nedergaard, Ingvard**, anlægsgartner; f. 27/7 1907 i Fåborg, søn af gårdejer Niels P. Nedergaard; g. 19/10 1935 m. Grethe N., f. Dahl; udd. bl. a. i gartneriet Hyldgård, Fårevejle 1923-27, medhjælper h. anlægsgartner Anker Simonsen, Hellerup 1927-35, etabl. s. anlægsgartner 1945, på nuværende adr. s. 1956; anlægsgartneri, speciale: villahaver og fabriksanlæg samt frugttræpleje; medl. af Landsforeningen af danske Anlægsgartnere.

Adr.: Gammellosevej 309, Bagsværd.

Firma: Ingvard Nedergaard, anlægsgartner, Gammellosevej 309, Bagsværd.

**Neergaard, Erling**, gartneriejer; f. 6/7 1920 i Århus, søn af købmd. Rs. Thomsen Neergaard; g. 4/5 1946 m. Inger N., f. Mogensen; udd. h. gartneriejerne M. A. Jensen, Skåde Bakker og Kaj Petersen, Galten samt h. stadsgartneren i Århus 1934



-39, medhjælper bl. a. h. gartnerierne Vilh. Jensen, Åbyhøj og Th. Suhr, Kastrup, etabl. s. gartnerier i Holte 1959; produktion - u/glas: udplantningsplanter, - friland: stauder, till. anlægsgartneri og planteskole; medl. af Alm. dansk Gartnerforening.

Adr.: Vestre Paradisvej 51, Holte.

Firma: Erling Neergaard, gartnerier, Vestre Paradisvej 51, Holte.

**Neesbye, Rita Birthe**, blomsterhandler; f. i Kbhvn.; udd. h. blomsterhandler Elsborg, Brøndbyøster 1952-54, frekventeret Beder Gartnerskole 1952-53, etabl. s. blomsterhandler i Rungsted og 1965 overtaget nuværende virksomhed; forhandling af blomster; medl. af Dansk Blomsterhandlerforening.

Adr.: Rungstedvej 81, Rungsted Kyst.

Firma: Bel Colles Blomster, Rungstedvej 87, Rungsted Kyst.

**Nehrkorn, Esther Kirsten Kjær**, blomsterhandler; f. 8/10 1924 i Brande, datter af politiass. Vald. Kjær Stephansen; udd. h. blomsterhandlerne M. Balle, Brande og Jørgen Poulsen, Vejle 1939-43, dekoratør bl. a. i blomsterforretningerne Acacia, Cosmopole og Grete Drossell, Kbhvn. og Chrysantha, Ordrup, forpagtet M. Balles Blomsterforretning, Brande 1950-55, etabl. s. blomsterhandler i Brande 1955; forhandling af blomster, antikviteter og gaveartikler; medl. af Dansk Blomsterhandlerforening og Interflora-Danmark, kredsleder f. Brande Lottekreds og befalingslotte i Danmarks Lottekorps.

Adr.: Åvænget 2, Brande.

Firma: Nehrkorns Blomster, Torvet, Brande.

**Neigaard, Bent**, gartnerier; f. 17/6 1927 i Bording, Ringkøbing amt, søn af gårdejer Niels Chr. Neigaard; g. 9/3 1960 m. Gudrun N., f. Norlyk; udd. h. gartnerierne C. T. Elkjær, Herning og P. Sørensen, Viborg 1945-49, medhjælper bl. a. h. gartnerier L. Andersen, Børkop og i Beder Gartnerskoles gartneri, etabl. s. gartnerier i Testrup 1958; produktion - u/glas: bougainvillea; medl. af Alm. dansk Gartnerforening.

Adr.: Testrup pr. Mårslet.

Firma: Testrup Blomstergartneri, Testrup pr. Mårslet.

**Nellemann, Conrad**, gartnerier; medl. af Alm. dansk Gartnerforening.

Firma: Gartneriet Grønnegård, Espergærde.

**Neumann, A.**, frugthandler; medl. af Landsorganisationen af Danmarks Frugt- og Blomsterhandlere.

Firma: A. Neumann, frugthandler, Reberbanegade 7, Ålborg.

**Neumann, Erik**, kommissionær.

Adr.: Kildebrønde pr. Tåstrup.

**Neumann, Karl**, gartnerier; medl. af Alm. dansk Gartnerforening.

Firma: Karl Neumann, gartnerier, Sønderhav pr. Kollund Sønderj.

**Neumann, Viggo**, kommissionær.

Adr.: Virkelyst, Køgevej 52, Tåstrup.

**Neumann, Vilhelm Johan**, gartnerier; f. 16/10 1906 i Ballerup, Kbhvn.s amt, søn af landmd. Wilh. Johan Magnus Neumann; udd. i gartnerierne Kastaniehøj, Herlev og Husumhøj, Brønshøj 1921-26, medhjælper i sidstnævnte gartneri, etabl. s. gartnerier i Ballerup 1928-59, overtaget nuværende virksomhed 1964 (grundlagt ca. 1924); medl. af Alm. dansk Gartnerforening.

Adr.: Regstrup.

Firma: Regstrup Handelsgartneri, Regstrup.

**Nick, Edel Birgit**, blomsterhandler; f. 30/10 1941 i Elling, Skanderborg amt, datter af gårdejer Hans Wm. Eriksen; g. 15/9 1962 m. gartnerier Gallus N.; realeksm. 1958, husass. i England 1958-59, i Frankrig 1960, i Kbhvn. 1960-61, kontorass. i DSB 1961-64, etabl. s. gartnerier og blomsterhandler i Nørre-Sne 1964 sm. m. ægtefællen; produktion - u/glas: cyclamen, hortensia, grønne planter og udplantningsplanter, - friland: chrysanthemum, speciale: overjord. kålrabi, till. detailsalg af blomster; medl. af Dansk Blomsterhandlerforening og Interflora-Danmark.

Adr.: Vestergade 25, Nørre-Sne.

Firma: Nick's Gartneri, Vestergade 25, Nørre-Sne.

**Nick, Gallus**, gartnerier, blomsterhandler; f. 15/4 1939 i Schweiz, søn af banearbejder Xaver Nick; g. 15/9 1962 m. Edel Birgit N., f. Eriksen; udd. h. gartnerier A. Gallati, St. Gallen 1955-58, medhjælper h. gartnerier A. Fanconi, Thun 1958-59, hotelgartner i Luzerne 1959-61, h. gartnerier A. Knudsen, Rødovre 1961-62, h. anlægsgartner A. Solberg, Lyngby 1962-63 m. fl. steder, etabl. s. gartnerier i Nørre-Sne 1964 sm. m. hustruen; produktion - u/glas: cyclamen, hortensia og grønne planter samt udplantningsplanter, - friland: chrysanthemum, speciale: overjord. kålrabi, till. anlægsgartneri og detailsalg af blomster; medl. af Alm. dansk Gartnerforening og Dansk Blomsterhandlerforening.

Adr.: Vestergade 25, Nørre-Sne.

Firma: Nick's Gartneri, Vestergade 25, Nørre-Sne.

**Nicolaisen, Anker Marius**, gartnerier, blomsterhandler; f. 18/1 1913 i Vivild, Randers amt, søn af arbejdsmd. Ole Nicolaisen; g. 10/7 1938 m. Nina N., f. Christensen; udd. h. gartnerierne Andersen, Vivild og Brdr. Jørgensen, Herning 1927-32, medhjælper h. kirkegårdsgartner Emm. Jensen, Herning og h. gartnerier Carl Elkjær, Herning, etabl. s. gartnerier i Ikast 1938-40, udvidet m. detailsalg 1940-45, indehaver af gartneriet Rex, Ikast 1945-47, gartnerier i Funderholm 1947-49, overtaget nuværende virksomhed 1949, udvidet m. blomster m.m. 1963; produktion - u/glas:



**D. Nannberg**  
frugthandler  
Lyngby



**E. B. Nick**  
blomsterhandler  
Nørre-Snede



**G. Nick**  
gartneriejer, blomsterhandler  
Nørre-Snede



**P. Nicolaisen**  
gartneriejer  
Eskelund pr. Brørup

chrysanthemum, udplantningsplanter og tomater, – friland: chrysanthemum; medl. af Dansk Blomsterhandlerforening og Interflora-Danmark.

Adr.: Møllegade 20, Ikast.

Firma: Anker Nicolaisen, gartneriejer, blomsterhandler, Møllegade 20, Ikast.

**Nicolaisen, Nicolai**, gartneriejer; f. 3/1 1926 i Brede, Tønder amt; etabl. s. gartneriejer i Otterup 1959; produktion – u/glas: plumosus og kalanchoë; medl. af Alm. dansk Gartnerforening.

Adr.: Tværgade 28, Otterup.

Firma: Nicolai Nicolaisen, gartneriejer, Tværgade 28, Otterup.

**Nicolaisen, Peter**, gartneriejer; f. 12/3 1905 i Vamdrup, søn af gårdejer Emil Nicolaisen; g. 1° 26/5 1929 m. Signe N., f. Gejlager, død 1961, g. 2° 26/3 1966 m. Else N., f. Gammelgaard; udd. h. gartneriejer Gejlager, Vamdrup og h. plante-skoleejer Sv. Søndergaard, Kolding 1920–24, medhjælper bl. a. h. førstnævnte læremester, frekventeret Beder Gartnerskole 1928–29, etabl. s. gartneriejer i Eskelund 1929; till. detailsalg af blomster og planter; medl. af Alm. dansk Gartnerforening, af best. f. GASA, Ribe s. 1963, af best. f. Brørup Håndværkerforening, fl. lokale tillidshverv.

Adr.: Eskelund pr. Brørup.

Firma: Gartneriet Eskelund, Eskelund pr. Brørup.

**Nicolaisen, Åge**, stadsgartner; f. 2/10 1919 i Kbhvn., søn af regnskabschef Jul. Nicolaisen; g. 24/1 1948 m. Stina Sophia N., f. Krook; student 1938, udd. i Landbohøjskolens have, i D. T. Poulsens Planteskole, Kbhvn. og h. anlægsgartner Eig. Kjær, Kbhvn. 1938–43, civilhortonom 1946, ass. i Inspektoratet for de offentlige Lysthaver, Kbhvn. 1946–47, havearkitekt i fa. Anjou & Bauer, Stockholm 1947, h. anlægsgartner E. M. Deichmann, Charlottenlund 1948, ass. i Inspektoratet for de offentlige Lysthaver, Kbhvn. 1948–54, slotsgartner i Charlottenlund slotshave og tilsynsførende m. Charlottenlund slot 1954–66, stadsgartner i Gladsaxe kommune 1966, studierejser t. Sverige, Fin-

land, Tyskland, Holland, Frankrig, England, Schweiz, Italien, Spanien, Portugal, Jugoslavien og Ceylon; har skrevet: Parkunderholdning, 1959; Forårets have, 1963 (till. norsk, svensk og tysk udgave); Bo Bedres havebog, 1964 (till. finsk udg.); Havens stauder, 1964 (till. svensk udg.); artikler i Gartnertidende, Havearkitekten, Havekunst, Dagens Nyheter, Stockholm, Landet, Anlægsgartneren og Bo Bedre; oversat (fra engelsk) Roser i farver, 1964; medarbejder v. Træer og buske, Fri-landsblomster, Min havebog, Kvindens Hvem-hvad-hvor og Trap Danmark; timelærer på Kunstakademiet, leder af aftenskolehold, foredrag i foreninger og radio; medl. af Foreningen af yngre Havearkitekter, sekr. 1948, formd. 1950, revisor f. Dansk Embedsgartnerforening.

Adr.: Jægersborg Allé i F, Charlottenlund.

Firma: Gladsaxe kommune, Rådhuset, Søborg.

**Nicolajsen, Carl Kjær**, gartneriejer; f. 15/9 1918 i Idum, Ringkøbing amt, søn af husmd., graver Jens Kjær Nikolajsen; g. 1944 m. Valborg N., f. Knudsen; udd. h. gartneriejer E. Houmann, Holstebro og i gartneriet Nybrogård, Lyngby 1937–41, medhjælper h. gartneriejer P. Sørensen, Viborg 1944, førstemd. sst., etabl. s. gartneriejer i Viborg og 1950 overtaget nuværende virksomhed (grundlagt 1928); produktion – u/glas: grønne planter og udplantningsplanter, till. detailsalg; medl. af Alm. dansk Gartnerforening.

Adr.: Skivevej 83, Viborg.

Firma: Carl K. Nicolajsen, gartneriejer, Skivevej 83, Viborg.

**Nicolajsen, Johannes**, gartneriejer; f. 22/6 1906 i Valby, Frederiksborg amt, søn af lærer Th. Nicolajsen; g. m. Ella N., f. Christiansen; udd. h. gartneriejer Josias Christensen, Græsted og i gartneriet Nebbegård, Hørsholm 1921–24, frekventeret Vilvorde Havebrugshøjskole 1924–25, medhjælper bl. a. h. gartneriejerne A. Christiansen, Viby J. og Aagesen, Islev, etabl. s. gartneriejer i Saltrup 1946, i Kirkelte 1949, på nuværende adr. s. 1956; till. detailsalg; medl. af Alm. dansk Gartnerforening.

Adr.: Venslev pr. Skibby.

Firma: Venslev Handelsgartneri, Venslev pr. Skibby.

**Nicolajsen, Morten Ingemann**, gartneriejer; f. 16/10 1911 i Oksvang, Ribe amt, søn af gårdejer Nicolaj Ingvard Nicolajsen; g. 12/12 1935 m. Ellen N., f. Nøhr; udd. i Frederiksborg Planteskole, Jerne og h. gartneriejerne Brdr. Hedelund og Håkon Jensen, alle Stige Fyn 1926-31, medhjælper v. gartneri og etabl. s. gartneriejer i Oksvang 1932, i Kraglund 1935, i Tovrup s. 1961; produktion – u/glas: gerbera, roser og tomater, – friland: jordbær, kartofler og purløg; medl. af Alm. dansk Gartnerforening og GASA, Esbjerg, medl. af Jerne sogns menighedsråd s. 1953, fl. lokale tillidshverv. Adr.: Tovrup pr. Esbjerg.

Firma: M. Nicolajsen, gartneriejer, Tovrup pr. Esbjerg.

**Nielsen, A.**, frugthandler; medl. af Landsorganisationen af Danmarks Frugt- og Blomsterhandlere.

Firma: A. Nielsen, frugthandler, Skt. Jørgens Gade 33, Odense.

**Nielsen, Aage**, anlægsgartner; f. 18/2 1921 i Tårs, Hjørring amt, søn af maskinarbejder Vald. Nielsen; g. 9/10 1945 m. Gerda N., f. Jensen; udd. i Gravens Planteskole, Brønderslev, planteskolen Høje Bøge, Svendborg og i Rasmussens Planteskole, Dybvad 1937-41, medhjælper fl. steder, etabl. s. anlægsgartner i Brønderslev 1944; anlægsgartneri, speciale: villahaver; medl. af Alm. dansk Gartnerforening og Landsforeningen af danske Anlægsgartnere.

Adr.: Lollandsgade 12, Brønderslev.

Firma: Aage Nielsen, anlægsgartner, Lollandsgade 12, Brønderslev.

**Nielsen, Aage**, grosserer; f. 11/2 1935 i Lønholt, Frederiksborg amt, søn af gårdejer Johs. Nielsen; g. 6/7 1961 m. Merete N., f. Olsen; handelsudd. h. købmd. Bernhard Jørgensen, Asminderød 1949-53, ekspedient i fa. Andersen & Albeck, Kbhvn. 1955-59, i nuværende virksomhed 1959, etabl. s. grosserer og 1965 overtaget virksomheden (grundlagt 1925); import og forhandling af udenlandsk frugt, speciale: bananer (eget modneri); medl. af Foreningen af Frugtgrossister i København.

Adr.: Eriksholmvej 16, Vanløse.

Firma: Th. Nissen, frugt engros, Grønttorvet 48, Kbhvn. Valby.

**Nielsen, Aage**, gartneriejer; f. 11/8 1928 i Randers, søn af gartneriejer Edvin Nielsen; g. 9/11 1955 m. Gurli N., f. Nielsen; udd. s. gartner, etabl. s. gartneriejer i Langå 1954 sm. m. faderen og broderen Orla Nielsen, virksomheden etabl. s. interessentskab; produktion – u/glas: chamædorea, croton og philodendron, også t. eksport.

Adr.: Langå.

Firma: I/S Johannesberg Gartnerierne, Langå.

**Nielsen, Aage**, gartneriejer; medl. af Alm. dansk Gartnerforening.

Firma: Gartneriet Ørnegård, Solrød pr. Havdrup.

**Nielsen, Aa. H.**, gartneriejer; medl. af Alm. dansk Gartnerforening.

Firma: Aa. H. Nielsen, gartneriejer, Jordløse.

**Nielsen, Aase Hebsgaard**, gartner; f. 21/10 1939 i Århus, datter af gartneriejer Mads Nielsen; udd. h. faderen og h. gartneriejer Magnus Suhr, Højbjerg 1957-61, frekventeret Beder Gartnereskole 1961-62, medhjælperprøve 1962, medhjælper h. gartneriejer H. Eriksen, Åsum 1962-63, h. faderen s. 1963 (virksomheden grundlagt 1939); produktion – u/glas: gloxinia, kalanchoë, pelargonja og tomater; medl. af Alm. dansk Gartnerforening.

Adr.: Trige pr. Århus C.

Firma: Mads Nielsen, gartneriejer, Trige pr. Århus C.

**Nielsen, Abel**, gartneriejer; f. 10/3 1921 i Borris, Ringkøbing amt, søn af gårdejer Niels Kr. Nielsen; g. 7/9 1957 m. Ellen N., f. Korsholm; udd. h. gartneriejerne H. Bjerrehus og Im. Hansen, begge Herning 1937-41, medhjælper h. sidstnævnte og h. gartneriejer E. Sønderby, Tarm m. fl., første- og h. gartneriejer Emil Poulsen, Esbjerg 1943-50, frekventeret Gerlev Idrætshøjskole 1942-43, lærer sst. 1950-52, etabl. s. gartneriejer i Troldhede 1953; produktion – u/glas: chrysanthemum, grønne planter og tomater, till. løgdrivning, – friland: chrysanthemum og blomkål, till. forhandling; formd. f. Esbjerg Atletikforening 1944-50, kasserer f. Esbjerg Idrætsforening 1947-50, f. Troldhede Gymnastik- og Idrætsforening, tilsynsførende v. Ringkøbing amts Gymnastikforening 1953-66.

Adr.: Troldhede.

Firma: Gartneriet Abel, Troldhede.

**Nielsen, A. Birkjær**, planteskoleejer; medl. af Dansk Planteskoleejerforening.

Firma: A. Birkjær Nielsen, planteskoleejer, Højbjerg pr. Rødkærbro.

**Nielsen, A. C.**, frugthandler; f. 27/2 1902 på Frbg., søn af bankbud Jan Nielsen; g. 18/5 1929 m. Agnes N., f. Schollert; indt. 1930 beskæftiget v. landbrug, etabl. s. frugthandler i Hvalsø 1941; forhandling af frugt, grønt og blomster; medl. af Landsorganisationen af Danmarks Frugt- og Blomsterhandlere og af Dansk Blomsterhandlerforening.

Adr.: Jernbanevej 20, Hvalsø.

Firma: A. C. Nielsen, frugthandler, Hovedgaden 6, Hvalsø.

**Nielsen, Adolf Ferdinand**, gartneriejer; f. 13/5 1906 i Ertebølle, Ålborg amt, søn af fisker Anton Nielsen; g. 27/8 1938 m. Else N., f. Thomsen; udd. i Tåstrup Planteskole, i Søllestedgårds gartneri og h. gartneriejerne Aage Thomsen, Rødovre og N. Poulsen, Ringkøbing 1923-26, medhjælper på Søllestedgård, studieophold i Frankrig, Belgien og Schweiz 1927-33, gartneribestyrelse i Middelfart 1933-40, etabl. s. gartneriejer i Herning 1940-63, på nuværende adr. s. 1963; produktion – u/glas: cyclamen, hortensia, stuebegonia og udplantnings-



**A. Nicolaisen**  
stadsgartner  
Søborg



**Aa. Nielsen**  
anlægsgartner  
Brønderslev



**Aa. H. Nielsen**  
gartner  
Trige pr. Århus C.



**A. Nielsen**  
gartnerier  
Skive

planter, – friland: jordbær m. v.; medl. af Alm. dansk Gartnerforening.

Adr.: Lundgård Mark pr. Herning.

Firma: A. Nielsen, gartneriejer, Lundgård Mark pr. Herning.

**Nielsen, Agner Magnus**, gartneriejer; f. 16/4 1913 i Mønsted, Viborg amt, søn af boelsmd. Karl Marius Nielsen; g. 18/9 1938 m. Karen N., f. Krogh; frekventeret Asmildkloster landbrugsskole 1931, udd. h. gartneriejerne Chr. Vistisen, Virum, Tonny Jensen, Viborg og Th. Nielsen, Hammel 1931–35, etabl. s. gartneriejer i Mønsted 1935, i Voldby s. 1938.

Adr.: Voldby pr. Hammel.

Firma: Agner Nielsen, gartneriejer, Voldby pr. Hammel.

**Nielsen, Aksel**, gartneriejer; f. 19/7 1907 i Skive, søn af gartneriejer Niels Chr. Nielsen; g. 11/6 1938 m. Mary Kirstine N., f. Poulsen; udd. h. faderen 1921–26, medhjælper sst., forpagtet faderens gartneri 1938–43, etabl. s. gartneriejer og 1943 overtaget virksomheden (grundlagt af farfaderen 1907); produktion – u/glas: grønne planter, tomater og udplantningsplanter, – friland: jordbær; medl. af Alm. dansk Gartnerforening.

Adr.: Holstebrovej, Skive.

Firma: Aksel Nielsen, gartneriejer, Holstebrovej, Skive.

**Nielsen, Aksel**, overgartner; f. 25/7 1909 i Rolholte, Præstø amt; g. 7/9 1957 m. Anna Marie N., f. Larsen; udd. h. gartneriejerne Ole Hansen, Rønede og Fabricius, Glostrup, i Tjele slotshave, Viborg og Alholm slotshave, Nysted 1924–29, gartner på Københavns Lærershøjskole, Lyngby 1929–30, gartner v. Stege plejehjem 1933–35, gartner-ass. v. statshospitalet, Risskov 1935, overgartner på Dalstrup plejehjem pr. Grenå, overgartner v. statshospitalet, Risskov s. 1954; medl. af Alm. dansk Gartnerforening, sekr. f. Dansk Embedsgartnerforening.

Adr.: Risskov.

Firma: Statshospitalet ved Århus, Risskov.

**Nielsen, Aksel**, gartneriejer; f. 3/4 1911 i Munkebo, Odense amt, søn af gartner Niels Chr. Nielsen; g. m. Mary N., f. Rasmussen; udd. h. gartneriejerne Verner Nielsen, Dræby, Sankt Jørgens Mark, Ludvig Hansen og Karl Hansen, begge Stige Fyn 1925–29, medhjælper h. gartneriejer Laur. Chr. Larsen, Allese 1932–33, etabl. s. gartneriejer i Hølev 1933, på nuværende adr. s. 1941; produktion: bl. a. tomater og blomkål.

Adr.: Radstrup pr. Marslev.

Firma: Aksel Nielsen, gartneriejer, Radstrup pr. Marslev.

**Nielsen, Aksel**, gartneriejer; f. 10/10 1925 i Vrejlev, Hjørring amt, søn af amtsvejmd. Karl Møller Nielsen; g. 15/5 1954 m. Petra Rud N., f. Sørensen; indt. 1948 beskæftiget v. forskelligt erhverv, udd. h. gartneriejerne M. Andersen, V. Hjermitzlev og Knud Nielsen, Ikast 1948–52, medhjælper h. sidstnævnte 1952–54, etabl. s. blomsterhandler i Hammel 1954, till. medhjælper h. gartneriejer Heindorff, Brabrand 1954–56, udvidet m. gartneri 1956; produktion – u/glas: stuebegonia, freesia og peber, – friland: jordbær m. v., till. detailsalg af blomster og grønt; medl. af Alm. dansk Gartnerforening, Dansk Blomsterhandlerforening, Interflora-Danmark og GASA, Århus.

Adr.: Selskabsvejen, Hammel.

Firma: Aksel Nielsen, fa. Frijsenborg, Vester-gade 8, Hammel.

**Nielsen, Aksel Martin**, gartneriejer; f. 22/1 1916 i Vejle, søn af mejerist Chr. Nielsen; g. 6/8 1939 m. Karen N., f. Svinth; udd. i gartneriet Mona, Hasle og h. gartneriejer P. C. Laursen, Hasle 1933–37, gartneribestyrer i Egå 1939–49, i Hasle 1949–57, etabl. s. gartneriejer i Storrिंग 1957; produktion – u/glas: franske anemoner og agurker, – friland: blomkål og rosenkål; medl. af Alm. dansk Gartnerforening.

Adr.: Storrिंग pr. Galten.

Firma: Gartneriet Bakkely, Storrिंग pr. Galten.

**Nielsen, Aksel V.**, kommissionær.

Adr.: Greve pr. Tåstrup.

**Nielsen, Albert**, gartneriejer; f. 22/4 1918 i Kelstrup, Holbæk amt, søn af gårdejer Laur. Nielsen; g. 29/4 1956 m. Lilian Margrethe N., f. Larsen; udd. h. gartneriejer Boholt Pedersen, Hedehusene 1932–36, etabl. s. gartneriejer i Ll. Valby; produktion – u/glas: jordbær og gulerødder, – friland: jordbær, agurker, blomkål, hvidkål, porrer og selleri; medl. af Alm. dansk Gartnerforening.

Adr.: Ll. Valby pr. Slagelse.

Firma: Alb. Nielsen, gartneriejer, Ll. Valby pr. Slagelse.

**Nielsen, Albert**, gartneriejer; f. 10/1 1920 i Arrild, Tønder amt, søn af landmd. Anders M. Nielsen; g. 8/11 1949 m. Bertha N., f. Jørgensen; udd. h. gartneriejerne Lorentzen, Tønder, Sv. Bruun, Brøndby Strand og Thv. Pedersen, Store-Magleby 1934–39, etabl. s. gartneriejer i Årslev; produktion – u/glas: cyclamen, freesia, agurker og tomater; medl. af Alm. dansk Gartnerforening.

Adr.: Årslev pr. Slagelse.

Firma: Albert Nielsen, gartneriejer, Årslev pr. Slagelse.

**Nielsen, Albert**, gartner; medl. af Alm. dansk Gartnerforening.

Adr.: Fruerskov pr. Vipperød.

**Nielsen, Albert**, blomsterhandler; medl. af Dansk Blomsterhandlerforening.

Firma: Alb. Nielsen, blomsterhandler, Brotorvet, Holstebro.

**Nielsen, Alb. N.**, gartneriejer; medl. af Alm. dansk Gartnerforening.

Firma: Gartneriet Højbo, Gl. Havdrup pr. Havdrup.

**Nielsen, Alf**, blomsterhandler; medl. af Dansk Blomsterhandlerforening.

Firma: Irena-Blomster, Østergade 47, Nørresundby.

**Nielsen, Alf Bro**, blomsterhandler; f. 4/4 1919 i Albæk, Hjørring amt, søn af lærer Knud Thomas Peter Nielsen; g. 1/12 1957 m. Marga N., f. Boyesen; udd. h. gartneriejerne Vald. Mortensen, Rantum og M. Drejer, Havbro 1934–38, medhjælper bl. a. på Wedellsborg gods og h. gartneriejer Jens Pedersen, Ålborg, etabl. s. gartneriejer i Terndrup 1945, udvidet m. detailsalg af blomster s. å.; produktion – u/glas: agurker, tomater og salat, till. kransbinderi og detailsalg af blomster; medl. af Dansk Blomsterhandlerforening.

Adr.: Terndrup.

Firma: Bro's Blomster, v. Alf Bro Nielsen, Terndrup.

**Nielsen, Alfred**, planteskoleejer; f. 26/7 1908 i Kollemorten, Vejle amt, søn af landmd. Hans Nielsen; g. 14/11 1943 m. Esther N., f. Jørgensen; udd. bl. a. i Vonge Planteskole, h. planteskoleejerne Carl Damsted og Alfr. Rasmussen 1923–28, forpagtet planteskole og etabl. planteskole i

Roskilde 1945; forhandling af planter; medl. af Dansk Planteskoleejerforening, Alm. dansk Gartnerforening og København og Omegns Plantehandlerforening.

Adr.: Langebjergvej, Roskilde.

Firma: Alfr. Nielsen, planteskoleejer, Langebjergvej, Roskilde.

**Nielsen, Alfred**, blomsterhandler; medl. af Dansk Blomsterhandlerforening.

Firma: Alfr. Nielsen, blomsterhandler, Sygekhuskiosken, Hillerød.

**Nielsen, Alfred Eigil**, frugthandler; f. 13/9 1928 i Pedersborg, Storø amt, søn af købm. Erik Nielsen; g. 10/4 1951 m. Birthe N., f. Haugaard; handelsudd. h. faderen 1944–48, ekspedient sst. 1948–49 og 1951–52, h. købm. Vinzents, Ringsted 1949–50, h. broderen, købm. Gunnar Nielsen, Brøndbyvester 1952–54, etabl. s. købm. i Glimsholt 1954–57, ekspedient h. broderen, købm. K. L. Nielsen, Brøndbyvester 1957–65, etabl. s. frugthandler og 1966 overtaget nuværende virksomhed; forhandling af frugt, grønt og blomster; medl. af Frugthandlerforeningen af 1889.

Adr.: Brøndbyvester Torv 77, Hvidovre.

Firma: E. Nielsen, frugthandler, Peter Bangs Vej 234, Kbhvn. Valby.

**Nielsen, Algot**, gartner; medl. af Alm. dansk Gartnerforening.

Adr.: Viberup pr. Store-Magleby.

**Nielsen, Alice Ebba Sinding**, blomsterhandler; f. 25/7 1923 i Køge, datter af vognmd. Alfr. Adolf Peter Kjeldsen; g. 16/10 1956 m. blomsterhandler Oluf Andr. N.; kontorudd. i fa. Mørck's Paraplyer, Kbhvn. 1938–41, ass. sst. 1941–43, på postgirokontoret 1943–50, i Statistisk Departement, Kbhvn. 1950–65, etabl. s. blomsterhandler i Kbhvn. og 1964 overtaget nuværende virksomhed (grundlagt 1916) sm. m. ægtefællen; forhandling af blomster; medl. af Dansk Blomsterhandlerforening og Interflora-Danmark.

Adr.: Høje Gladsaxe 12, Søborg.

Firma: Groth's efft., Toftedgårds Allé 45, Kbhvn. Valby.

**Nielsen, Anders**, gartneriejer; f. 15/9 1922 i Torrild, Skanderborg amt; g. 10/10 1951 m. Ingrid N., f. Lund; udd. h. gartneriejerne R. P. Nielsen, Malling, Ths. Frederiksen, Langballe og Hans Holm, Hjallesø 1937–41, frekventeret Beder Gartnereskole 1942–43, medhjælper h. gartneriejer Sv. Bruun sen., Brøndby Strand 1943–44, h. gartneriejer A. Knudsen, Rødovre 1944–46, etabl. s. gartneriejer i Beder 1946; produktion – u/glas: freesia, nelliker og orchideer; medl. af Alm. dansk Gartnerforening, af best. f. GASA, Århus s. 1961.

Adr.: Beder.

Firma: Gartneriet Vestervang, Beder.

**Nielsen, Anders**, anlægsgartner; medl. af Landsforeningen af danske Anlægsgartnere.



*A. E. S. Nielsen*  
blomsterhandler  
Kbhvn. Valby



*A. Nielsen*  
planteskoleejer  
Esbjerg



*A. Nielsen*  
gartneriejer  
Bredstrup pr. Kappendrup



*A. E. Nielsen*  
anlæggartner  
Lov

Adr.: Sølystvej 90, Silkeborg.

Firma: Anders Nielsen, anlægsgartner, Sølystvej 90, Silkeborg.

**Nielsen, Anders**, blomsterhandler; medl. af Dansk Blomsterhandlerforening.

Firma: Anders Nielsen, blomsterhandler, Birkerød Hovedgade 11, Birkerød.

**Nielsen, Anders Kristian Birkjær**, planteskoleejer; f. 20/12 1924 i Højbjerg, Viborg amt, søn af havebrugskonsulent Ole Marthinus Nielsen; g. 28/5 1949 m. Aase Johanne N., f. Madsen; udd. h. gartneriejerne Sørensen, Hadsten, Asger M. Jensen, Holmstrup og på Vipperød Planteskole, etabl. s. planteskoleejer i Højbjerg 1949; forhandling af planter, speciale: formering af stedsegrønne undplanter; medl. af Dansk Planteskoleejerforening og Alm. dansk Gartnerforening.

Adr.: Højbjerg pr. Rødkærbro.

Firma: Birkjær Niensens Planteskole, Højbjerg pr. Rødkærbro.

**Nielsen, Anker**, planteskoleejer; f. 18/2 1910 i Varde, søn af planteskoleejer Hans P. Nielsen; g. 11/4 1937 m. Elna N., f. Ullerup; udd. h. faderen og h. planteskoleejer Aksel Olsen, Kolding 1927, medhjælper h. faderen og i Hornslet Planteskole, frekventeret Rødding højsskole 1928–29, etabl. s. planteskoleejer i Esbjerg 1937; forhandling af div. planter; medl. af Dansk Planteskoleejerforening og Alm. dansk Gartnerforening, af repræsentantskabet f. sammes Esbjerg kreds 1954–60, fl. lokale tilidshverv.

Adr.: Hovedvej 1, Esbjerg.

Firma: Esbjerg Planteskole, Hovedvej 1, Esbjerg.

**Nielsen, Anker**, frugthandler; f. 22/10 1926 i Holtug, Præstø amt, søn af arbejdsmd. Rs. Nielsen; g. 28/11 1948 m. Ellen N., f. Poulsen; beskæftiget i gartneri og frugtplantage, etabl. s. frugthandler på Frbg. og 1963 overtaget nuværende virksomhed.

Adr.: Druehaven 7, Kbhvn. Valby.

Firma: Anker Nielsen, frugthandler, H. C. Ørstedes Vej 47, Kbhvn. V.

**Nielsen, Anker Sophus**, blomsterhandler; f. 5/2 1902 i Låsby, Skanderborg amt, søn af sadelmager Søren Peter Nielsen; g. 6/4 1944 m. Marie N., f. Piil; udd. h. træhandler Jacob Jørgensen, Skanderborg 1917–20, ansat i fa. Peter Sørensen, Hobro 1920–22, i skotøjsfabrikken Fremad Expres, Odense 1922–42, i fa. Chr. Andersen, Kbhvn. 1942–46, etabl. s. blomsterhandler i Kbhvn. og 1946 overtaget nuværende virksomhed; forhandling af blomster og planter; medl. af Dansk Blomsterhandlerforening og Interflora-Danmark.

Adr.: Ndr. Frihavsgade 6, Kbhvn. Ø.

Firma: Demant Blomster, Ndr. Frihavsgade 5, Kbhvn. Ø.

**Nielsen, Anna**, blomsterhandler; medl. af Dansk Blomsterhandlerforening.

Firma: Blomsterforretningen Orchideen, Kirkegade 15, Randers.

**Nielsen, Anna Ellebjerg**, frugthandler; f. 2/10 1910 i Galten, Århus amt; handelsudd. og etabl. s. frugthandler i Ringsted; forhandling af frugt og blomster; medl. af Landsorganisationen af Danmarks Frugt- og Blomsterhandlere.

Firma: Anna Ellebjerg Nielsen, frugthandler, Nørregade 5, Ringsted.

**Nielsen, Anne K.**, frugthandler; medl. af Frugthandlerforeningen af 1889.

Firma: Anne K. Nielsen, frugthandler, Vesterbrogade 104, Kbhvn. V.

**Nielsen, Anton Marinus**, gartneriejer; f. 17/8 1917 i Højbjerg, Viborg amt, søn af havebrugskonsulent Ole Martinus Nielsen; g. 25/11 1940 m. Karen Tylla N., f. Andersen; udd. h. faderen og h. gartneriejer Petri Pedersen, Randers 1932–37, medhjælper h. faderen og h. gartneriejer Alfr. Jacobsen, Glamsbjerg, etabl. s. gartneriejer i Højbjerg 1938–55, overtaget nuværende virksomhed 1955; produktion – friland: blomkål og selleri, speciale: champignon og skovfrø, også t. eksport; medl. af Alm. dansk Gartnerforening og GASA, Århus.

Adr.: Dynæs pr. Laven.

Firma: Anton Nielsen, gartneriejer, Dynæs pr. Laven.

**Nielsen, A. Nyberg**, frugthandler; medl. af Frugthandlerforeningen af 1889.

Firma: Frugtforetningen Serefe, Smakkegårdsvej 119, Gentofte.

**Nielsen, Arne**, gartneriejer; f. 6/12 1933 i Vejlbykov, Odense amt, søn af husmd. Hans Georg Nielsen; g. 3/10 1956 m. Ingrid Marie N., f. Philipsen; udd. h. gartneriejerne, Brdr. Christensen, Skrillinge, Johs. Nygaard, Over-Holluf og Carl Egelund, Skovs-Højrup 1948–53, gartnerformd. i Sverige 1955–61, etabl. s. gartneriejer i Bredstrup 1961; produktion – u/glas: tomat, – friland: porrer, selleri og spidskål; medl. af Alm. dansk Gartnerforening.

Adr.: Bredstrup pr. Kappendrup.

Firma: Gartneriet Solhjem, Bredstrup pr. Kappendrup.

**Nielsen, Arne Erik**, anlægsgartner; f. 8/5 1915 i Kbhvn., søn af bådsmd. Vilh. E. Nielsen; g. 8/2 1947 m. Lillian N., f. Pedersen; udd. i Kbhvn.s kommunes gartneri, Bispebjerg og i Kbhvn.s begravelsesvæsenes planteskoler, Bispebjerg og Vestre Kirkegård 1931–35, Landbohøjskolen 1936–39, till. frekventeret Kunstakademiet, medhjælper bl. a. h. anlægsgartner Vald. Hansen, Kbhvn., ansat v. Kbhvn.s Parkvæsen 1942–45, etabl. s. blomsterhandler i Gentofte 1945–52, etabl. s. anlægsgartner i Kbhvn. 1952, i Lov s. 1957; anlægsgartneri, bl. a. sportspladser, boligkarreer m. m.; medl. af Landsforeningen af danske Anlægsgartnere, kasserer og næstformd. f. sammes Sydsjællands kreds.

Adr.: »Skovly«, Lov.

Firma: Arne E. Nielsen, anlægsgartner, »Skovly«, Lov.

**Nielsen, Arne Georg**, gartneriejer; f. 1/3 1926 i Svendborg, søn af telefonmontør Hans Jørgen Nielsen; g. 3/4 1948 m. Maria N., f. Vink; udd. h. gartneriejerne, Brdr. Hansen, Svendborg, P. F. Andersen, Svendborg og på Svendborg kirkegård 1940–44, studieophold i Holland, etabl. s. gartneriejer i Svindinge Fyn 1964; produktion – friland: tulipaner og blomsterløgavl; medl. af Alm. dansk Gartnerforening.

Adr.: Svindinge Fyn.

Firma: Gartneriet Nyvang, Svindinge Fyn.

**Nielsen, Arne Søgaard**, gartner; f. 9/3 1939 i Ågerup, Kbhvn.s amt, søn af gartneriejer Viggo Nielsen; g. 13/4 1963 m. Birgit N., f. Rasmussen; udd. h. faderen og h. gartneriejerne Alf. Larsen og Verner Rasmussen 1954–59; produktion – u/glas: agurker og purløg.

Adr.: Ågerup pr. Roskilde.

Firma: Viggo Nielsen, gartneriejer, Ågerup pr. Roskilde.

**Nielsen, Arnold**, kommunegartner; f. 5/5 1913 i Ålborg; g. 30/6 1940 m. Ellen Margrethe N., f.

Jensen; udd. h. planteskoleejerne Lomholt, Ålborg, Rasmussen, Horsens og Cornelius Olsen, Skårup Fyn 1929–34, medhjælper h. stadsgartneren i Ålborg 1934–43, etabl. s. anlægsgartner i Ålborg 1943–48, kommunegartner i Frederikshavn s. 1948, till. konsulent f. Kolonihaveforbundet og faglærer u. Alm. dansk Gartnerforening; medl. af Alm. dansk Gartnerforening.

Adr.: Mette Billes Vej 8, Frederikshavn.

Firma: Frederikshavn kommune, Frederikshavn.

**Nielsen, Arnold**, gartneriejer; f. 12/6 1910 i Næsbyhoved-Broby, Odense amt, søn af gårdejer Hans Theodor Nielsen; g. 23/11 1934 m. Astrid Margrethe N., f. Hansen; udd. v. landbrug, etabl. s. gartneriejer i Hundslev 1940, virksomheden udvidet 1946; produktion – u/glas: cyclamen og pe-largonia.

Adr.: Hundslev pr. Kølstrup.

Firma: Arnold Nielsen, gartneriejer, Hundslev pr. Kølstrup.

**Nielsen, Astrid**, blomsterhandler; medl. af Dansk Blomsterhandlerforening.

Firma: Abana Blomster, Klaregade 36, Odense.

**Nielsen, Aug.**, gartner; medl. af Alm. dansk Gartnerforening.

Adr.: Jyllandsgade 41, Struer.

**Nielsen, Aug.**, grosserer, kommissionær.

Adr.: Saxhøjvej 11, Kbhvn. Valby.

**Nielsen, Axel**, gartneriejer; f. 20/3 1921 i Roskilde, søn af gårdejer Fr. Nielsen; g. 11/2 1950 m. Inge Marie N., f. Larsen; udd. h. gartneriejerne A. Hust, Båring og J. P. Hansen, Skrillinge Mark 1936–40, medhjælper fl. steder, fabriksarbejder 1948–63, etabl. s. gartneriejer i Middelfart 1963; produktion – u/glas: tomat, – friland: grøntsager; medl. af Alm. dansk Gartnerforening.

Adr.: Bogensevej, Middelfart.

Firma: Axel Nielsen, gartneriejer, Bogensevej, Middelfart.

**Nielsen, Axel**, gartneriejer; f. 9/9 1907 i Ruds-Vedby, Holbæk amt, søn af arbejdsmd. Kr. Nielsen; g. 23/4 1939 m. Nanna N., f. Biltoft; udd. i Vedbygårds gartneri, Ruds-Vedby og h. gartneriejerne E. Th. Petersen, Stenlille og Carl Nielsen, Høng 1922–27, etabl. s. gartneriejer i Svebølle; till. detailsalg af frugt, grønt og blomster; medl. af Alm. dansk Gartnerforening.

Adr.: Svebølle.

Firma: Svebølle Handelsgartneri, Svebølle.

**Nielsen, Axel**, planteskoleejer; f. 22/11 1916 i Varde, søn af planteskoleejer Hans P. Nielsen; g. 1/1 1946 m. Kirsten N., f. Pagh; udd. i faderens planteskole, h. M. Christensen, Kolding og v. Asger M. Jensens Planteskole, Holmstrup; etabl. s. planteskoleejer i Varde og overtaget faderens virksomhed; produktion og forhandling engros og detail af træplanter; medl. af Dansk Planteskoleejer-



**A. Nielsen**  
planteskoleejer  
Varde



**B. Nielsen**  
gartneriejer  
Gistrup



**B. Nielsen**  
gartner  
Wedellsborg pr. Ejby



**B. Nielsen**  
gartneriejer  
Øster Skerninge pr. Ollerup

forening, af Varde byråd 1958–66, formd. f. Vardekredsens Venstre.

Adr.: Kløverbakken 32, Varde.

Firma: Nielsens Planteskole, Ringkøbingvej, Varde.

**Nielsen, Axel Johannes**, kirkegårdsgartner; f. 23/8 1909 i Herning, søn af smedemester Mikkel Chr. Nielsen; g. 11/7 1937 m. Ellen N., f. Christensen; udd. h. gartneriejerne Bjerrehus og O. Imm. Hansen, begge Herning 1924–28, medhjælper h. sidstnævnte 1928–36, på Herning kirkegårde 1936–47, ass. sst. 1947–56, kirkegårdsgartner s. 1956, studierejser t. Sverige; kirkegårdsgartneri m. blomstergartneri; medl. af Alm. dansk Gartnerforening, af best. f. sammes Herning kreds s. 1963, medl. af Foreningen af Kirkegårdsinspektører, Gravere og Gartnere ved Kirkegårde i Danmark, næstformd. f. Brevdueforeningen Heden, Herning s. 1959.

Adr.: Vestergade 63, Herning.

Firma: Axel Nielsen, kirkegårdsgartner, Vestergade 63, Herning.

**Nielsen, B.**, gartner; medl. af Alm. dansk Gartnerforening.

Adr.: Kirkevej 2, Rungsted Kyst.

**Nielsen, B. Almind**, gartner.

Adr.: Sofienberg pr. Nyborg.

**Nielsen, Bendt**, gartneriejer; f. 28/11 1936 i Tåstrup, Kbhvn.s amt, søn af gartneriejer Hans Nielsen; g. 16/7 1960 m. Else N., f. Andersen; udd. h. faderen og h. gartneriejerne Christoffer Nielsen, Tåstrup og Sv. Anton Larsen, Ishøj 1951–56, medhjælper h. gartneriejerne Green og Helge Madsen, etabl. s. gartneriejer i Herfølge 1966.

Adr.: Vordingborgvej 174 A, Herfølge.

Firma: Bendt Nielsen, gartneriejer, Vordingborgvej 174 A, Herfølge.

**Nielsen, Bent**, gartneriejer; f. 11/8 1929 i Hundstrup, Svendborg amt, søn af husmd. Laur. Nielsen; g. 30/11 1951 m. Else N., f. Madsen; udd. s.

gartner i Årslev, Hårby, Otterup og Grønnegyde pr. Stige Fyn 1946–50, medhjælper h. gartneriejer Knud Hansen, Stige Fyn, etabl. s. gartneriejer i Dyrup 1951; produktion – u/glas: chrysanthemum, plumosus og agurker; medl. af Alm. dansk Gartnerforening.

Adr.: Dyrup pr. Fruens Bøge.

Firma: Bent Nielsen, gartneriejer, Dyrup pr. Fruens Bøge.

**Nielsen, Bent**, gartneriforpagter; f. 8/9 1932 i Vestenskov, Maribo amt, søn af gartneriejer Søren Alfr. Nielsen; g. 19/7 1958 m. Jytte N., f. Thomsen; udd. h. gartneriejerne Erik Christensen, Tiltse og Backe Hansen, Jystrup 1946–51, medhjælper bl. a. h. gartneriejerne Riise og Jørgensen, Avedøre, gartneriforpagter i Vridsløse 1963, forpagtet nuværende virksomhed 1964; produktion – u/glas: begonia, pelargon, salat m. v., – friland: chrysanthemum; medl. af Alm. dansk Gartnerforening.

Adr.: Brøndbyvej 160, Glostrup.

Firma: Gartneriet Syvhøjgård, Brøndbyvej 160, Glostrup.

**Nielsen, Bent**, gartneriejer; f. 10/2 1937 i Blenstrup, Ålborg amt, søn af automekaniker Niels Nielsen; g. 4/6 1960 m. Lissy N., f. Nielsen; udd. i Lindenborg slotsgartneri, Vårst og h. gartneriejerne Laur. S. Nørgaard, Oskar Houmann Pedersen og P. E. Poulsen, alle Ålborg 1951–60, etabl. s. gartneriejer i Gistrup 1960; produktion – u/glas: agurker, – friland: blomkål, selleri og porrer; medl. af Alm. dansk Gartnerforening.

Adr.: Gistrup.

Firma: Gartneriet Ny Brunsted, v. gartneriejer Bent Nielsen, Gistrup.

**Nielsen, Bent**, gartner; medl. af Alm. dansk Gartnerforening.

Adr.: Helsingevej, Græsted.

**Nielsen, Bent**, kirkegårdsgartner; medl. af Alm. dansk Gartnerforening.

Adr.: Odensevej 23, Assens.



**Nielsen, Bente**, frugthandler; f. 13/2 1945, datter af landpostbud Henry Jensen; g. 4/9 1965 m. gartneriejer Erik Rs. N.; indt. 1965 v. forskelligt erhverv, etabl. s. frugthandler i Silkeborg 1965 sm. m. ægtefællen, frekventeret binderikursus, Skåde 1965; forhandling af frugt, grønt og blomster.

Adr.: Solsortvej 21, Silkeborg.  
Firma: Fuglebakkens Frugt- og Grøntforretning, Spættevej 8, Silkeborg.

**Nielsen, Betty Agnete**, blomsterhandler; f. 22/7 1927 i Assing, Ringkøbing amt, datter af fyrbøder Johan Marius Nielsen; ekspeditrice i fa. Adolf Nielsen, Herning 1945–47, frekventeret Haslev højskole 1947, ekspeditrice og dekoratør i fa. Iris, Fredericia 1947–54, volontør i London 1954–55, førstedame i nuværende virksomhed 1955–60 og 1961–64, dekoratør i Canada 1960–61, etabl. s. blomsterhandler og 1964 overtaget nuværende virksomhed; forhandling af blomster; medl. af Dansk Blomsterhandlerforening og Interflora-Danmark.

Adr.: Porsvænget 20, Herning.  
Firma: La France, Østergade 12, Herning.

**Nielsen, Børge**, gartner; f. 27/4 1918 i Århus, søn af ingeniør Hans P. Nielsen; g. 20/5 1945 m. Anna N., f. Jørgensen; udd. h. gartneriejerne C. Meiborg, Nakskov, L. Pallesen, Oreby og Sv. Bruun, Brøndbystrand 1932–37, frekventeret Vilvorde Havebrugshøjskole, medhjælper h. gartneriejer Sv. Jørgensen, Maglemer, undergartner på Fuglsang gods og Gråsten slot, gartner h. grosserer Carlos Jensen, frøfirmaet I. E. Ohlsens enke, herregårdsgartner på Brattingborg, Samsø 1945–57, s. 1957 på Wedellsborg gods, Ejby; herregårdsgartneri; medl. af Alm. dansk Gartnerforening.

Adr.: Ejby.  
Firma: Børge Nielsen, gartner, Wedellsborg, Ejby.

**Nielsen, Børge**, gartneriejer; f. 15/4 1933 i Ø. Skerninge, Svendborg amt, søn af gartneriejer Niels R. Nielsen; g. 20/7 1957 m. Jonna N., f. Pedersen; frekventeret Vejstrup ungdomsskole 1949–50, udd. h. faderen og h. gartneriejer P. Pedersen, Vejstrup 1947–52, medhjælper h. faderen og h. gartneriejer Højlund, Ll. Værløse, etabl. s. gartneriejer og 1963 overtaget faderens virksomhed; produktion – u/glas: begonia, cineraria, crassula og cyclamen, – friland: blomkål; medl. af Alm. dansk Gartnerforening.

Adr.: Ø. Skerninge pr. Ollerup.  
Firma: Børge Nielsen, gartneriejer, Ø. Skerninge pr. Ollerup.

**Nielsen, Børge**, gartneriejer; f. 11/8 1918 i Oksbøl, Ribe amt, søn af handelsgartner Mettinus Nielsen; g. 5/11 1942 m. Erna Valborg N., f. Vaarning; udd. h. faderen og h. gartneriejerne Emil Poulsen, Esbjerg og Palle Nielsen, Vejen 1934–36, medhjælper bl. a. h. faderen, etabl. s. gartneriejer og 1943 optaget s. medindehaver i faderens virksomhed (grundlagt 1907), overtaget

virksomheden 1947; produktion – u/glas: bl. a. to-mater, – friland: jordbær, blomkål m. m., till. detailsalg af frugt, grønt og blomster; medl. af Dansk Blomsterhandlerforening, af Al sogneråd 1950–58 og s. 1962, formd. f. vejudvalget s. 1966, f. socialudvalget 1962–66 og f. Oksbøl Håndværkerforening s. 1952, medl. af best. f. Oksbøl Borgerforening s. 1964.

Adr.: Nørregade 7, Oksbøl.  
Firma: Børges Blomster, Nørregade 7, Oksbøl.

**Nielsen, C.**, blomsterhandler; medl. af Dansk Blomsterhandlerforening.

Firma: Blomsterforretningen Rococo, Jernbane Allé 89, Vanløse.

**Nielsen, C.**, blomsterhandler.  
Adr.: Griffenfeldtsgade 4, Horsens.

**Nielsen, C.**, frugthandler; medl. af Frugthandlerforeningen af 1889.

Firma: C. Nielsen, frugthandler, Sigurdsgade 4, Kbhvn. N.

**Nielsen C.**, frugthandler; medl. af Frugthandlerforeningen af 1889.

Firma: Frugtkældereren, Ndr. Fasanvej 139, Kbhvn. N.

**Nielsen, C. A.**, gartneriejer; medl. af Alm. dansk Gartnerforening.

Firma: Gartneriet Aabjerg, Holse pr. Brenderup Fyn.

**Nielsen, Carl**, gartneriejer; f. 22/12 1902, søn af landmd. Jens A. Nielsen; udd. h. gartneriejerne Poulsen, Nederbro og Poulsen, Vejle, etabl. s. gartneriejer i Vejle 1930.

Adr.: Nørremarken, Vejle.  
Firma: Gartneriet Nørrevang, Nørremarken, Vejle.

**Nielsen, Carl**, gartneriejer; f. 1/4 1908 i Vejle, søn af kulhandler J. P. Nielsen; udd. h. gartneriejerne Vilh. Nielsen, Vejle og Aage Thrane, Odense samt i fa. Dæhnfeldt, Odense 1922–27, medhjælper bl. a. h. gartneriejer Jørgensen, Grejsdal, etabl. s. gartneriejer på Thurø 1953; medl. af Alm. dansk Gartnerforening.

Adr.: Mejerivej, Thurø By, Thurø.  
Firma: Carl Nielsen, gartneriejer, Mejerivej, Thurø By, Thurø.

**Nielsen, Carl Emil**, forpagter; f. 6/3 1931 i Nykøbing M., søn af gartneriejer Peder Chr. Nielsen; udd. h. faderen, forpagtet faderens frugt- og blomsterforretning (grundlagt ca. 1897); forhandling af frugt, grønt og blomster.

Firma-adr.: Østergade 18, Nykøbing M.

**Nielsen, Carl Johan**, anlægsgartner; medl. af Landsforeningen af danske Anlægsgartnere.

Adr.: Rødvorevej 67, Rødvore.  
Firma: Carl J. Nielsen, anlægsgartner, Rødvorevej 67, Rødvore.



**C. E. Nielsen**  
forpagter  
Nykøbing M.



**C. M. Nielsen**  
gartneriejer  
Varde



**E. Nielsen**  
gartneriejer  
Stoholm Jyll.



**E. M. Nielsen**  
gartneriejer  
Bellinge

**Nielsen, Carl M.**, frugthandler; f. 28/12 1921 i Vindblæs, Randers amt, søn af smører Theodor Nielsen; g. 7/3 1952 m. Bodil N., f. Hansen; udd. h. gartnerierne Andersen, Råsted og Sørensen, Østervang 1936–40, medhjælper fl. steder, etabl. s. frugthandler i Gentofte og 1953 overtaget nuværende virksomhed; forhandling af frugt, grønt og blomster; medl. af Frugthandlerforeningen af 1889.

Adr.: Ellegårdsvej 60, Gentofte.  
Firma: Frugtforretningen Drivhuset, Ellegårdsvej 86, Gentofte.

**Nielsen, Carl Marinus**, gartneriejer; f. 23/3 1918 i Varde, søn af gårdejer Ole Nielsen; g. 13/5 1944 m. Ingeborg N., f. Jensen; frekventeret Askov sløjdscole 1934–35, udd. h. gartnerierne Dejgaard, Ølgod og Aage Madsen, Esbjerg 1935–40, frekventeret Beder Gartnerskole 1940, medhjælper bl. a. h. gartnerierne A. S. Pedersen, Kolding og Frydenlund Pedersen, Silkeborg, etabl. s. gartneriejer i Varde 1944; produktion – u/glas: begonia semper florens, chrysanthemum, poinsettia og stuebegonia, – friland: chrysanthemum, till. detailsalg af blomster; medl. af Alm. dansk Gartnerforening og GASA, Esbjerg.

Adr.: Lerpøtvej 13, Varde.  
Firma: Carl M. Nielsen, gartneriejer, Lerpøtvej 13, Varde.

**Nielsen, Carl Marius**, gartner; f. 27/11 1902 i Varde, søn af landmd. Chr. Nielsen; g. 6/10 1934 m. Johanne N.; udd. h. gartnerierne H. V. A. Larsen, Varde og Wohlleben, Stige Fyn 1916–20, medhjælper bl. a. h. gartneriejer Jul. Larsen, Roskilde og i Norge, frekventeret Kertemindes højskole, gartnerierforpagter i Saunte 1935, bestyrer af Svanholm herregårdsgartneri, Skibby 1943, Egholm herregårdsgartneri, Skibby 1953, gartner v. statsoptagelseshjemmet Skibbyhøj, Skibby s. 1960; medl. af Alm. dansk Gartnerforening.

Adr.: Birkevej 6, Skibby.  
Firma: Statsoptagelseshjemmet Skibbyhøj, Skibby.

**Nielsen, Carl W.**, grosserer.  
Firma: Carl W. Nielsen, grosserer, Lyongade 9, Kbhvn. S.

**Nielsen, Carlo**, anlægsgartner; medl. af Alm. dansk Gartnerforening.

Adr.: Kirkestien 26, Tåstrup.  
Firma: Kestel Nielsen, anlægsgartner, Kirkestien 26, Tåstrup.

**Nielsen, C. C.**, anlægsgartner; medl. af Alm. dansk Gartnerforening.

Firma: C. C. Nielsen, anlægsgartner, Guldborgvej 12, Kbhvn. F.

**Nielsen, C. E.**, gartneriejer; medl. af Alm. dansk Gartnerforening.

Firma: Gartneriet Strandbakken, Snoghøj pr. Fredericia.

**Nielsen, Chr.**, gartneriejer; f. 14/5 1922 i Grevinge, Holbæk amt, søn af landmd. Severin Nielsen; g. 13/5 1948 m. Inge N., f. Hansen; udd. i Vig Planteskole, Vig og h. gartneriejer Kragh, Vallekilde 1937–41, etabl. s. gartneriejer i Øde-Hastrup; produktion – u/glas: tomater og blomkål, – friland: jordbær m. v.; medl. af Alm. dansk Gartnerforening.

Adr.: Øde-Hastrup pr. Roskilde.  
Firma: Chr. Nielsen, gartneriejer, Øde-Hastrup pr. Roskilde.

**Nielsen, Chr.**, blomsterhandler; medl. af Dansk Blomsterhandlerforening.

Firma: Chr. Nielsen, blomsterhandler, Bispensgade 4, Hjørring.

**Nielsen, Christian**, gartneriejer; f. 15/7 1911 i Åby, Århus amt, søn af kedelsmed Knud Nielsen; g. 6/1 1940 m. Lilly N., f. Christensen; udd. h. gartnerierne B. Frandsen, Århus, Dalgaard, Risikov, A. Christiansen, Lystrup St. og Brdr. Hede- lund, Nisted samt i Rugårds herregårdsgartneri, Ebeltoft 1925–30, medhjælper h. Brdr. Hedelund 1930–33, etabl. s. frugtgrosserer i Odense 1933, i

Kbhvn., sen. Ålborg, etabl. s. gartneriejer i Gug 1940–43, i Odense 1943–48, gartneriforpagter i Hjørring 1948–61, till. detailsalg 1948–64, overtaget nuværende gartneri 1961, optaget svigersønnen Sv. Eskild Pedersen s. medindehaver 1966, virksomheden samtidig omdannet t. interessentskab; produktion: grønne planter og tomater m. v.; medl. af Alm. dansk Gartnerforening.

Adr.: Skolegade 2, Hjørring.

Firma: I/S Løkkenvejens Gartnerier, v. gartnerierne Nielsen & Pedersen, Hjørring.

**Nielsen, Christian**, gartneriejer; f. 3/10 1909 i Hammer, Ålborg amt, søn af pensionist Marinus Nielsen; g. 25/4 1937 m. Elly N., f. Bundgaard; udd. v. landbrug, etabl. s. gartneriejer i Løgstør 1959; produktion – u/glas: persille og tomater, – friland: asier, asparges, blomkål, gulerødder, porrer og udplantningsplanter, till. anlægsgartneri; medl. af Alm. dansk Gartnerforening.

Adr.: Dragsdalvej 65, Løgstør.

Firma: Chr. Nielsen, gartneriejer, Dragsdalvej 65, Løgstør.

**Nielsen, Chr. J. S.**, gartneriejer; medl. af Alm. dansk Gartnerforening.

Firma: Chr. J. S. Nielsen, gartneriejer, Madumvej 35, Brønshøj.

**Nielsen, Chr. Kjeld**, gartneriejer; medl. af Alm. dansk Gartnerforening.

Firma: Gartneriet Furebakken, Farum.

**Nielsen, Chr. Marinus**, planteskoleejer; f. 21/7 1920 i Varde, søn af planteskoleejer Hans P. Nielsen; g. 19/11 1949 m. Inger N., f. Sandholt; udd. h. faderen og h. planteskoleejerne Asger M. Jensen, Holmstrup og Willy Dreesen, Holsten 1934–38, etabl. s. planteskoleejer 1943, overtaget faderens virksomhed (grundlagt 1909); forhandling af planter, speciale: dyrkning af træplanter; medl. af Dansk Planteskoleejerforening.

Adr.: Frisvadvej 65, Varde.

Firma: Nielsens Planteskole, Ringkøbingvej, Varde.

**Nielsen, Dagmar**, frugthandler; medl. af Landsorganisationen af Danmarks Frugt- og Blomsterhandlere.

Firma: Dagmar Nielsen, frugthandler, Nørregade 9, Århus C.

**Nielsen, Dagny**, blomsterhandler; f. 12/5 1918 i Kbhvn., datter af støberiarbejder Bernhard Ferdinand Larsen; udd. i fa. Bache Andersen, Vanløse, etabl. s. blomsterhandler på Frbg. 1960; forhandling af blomster; danmarksmester i binderi 1948; medl. af Dansk Blomsterhandlerforening, lærer i binderi på Beder Gartnerskole, på Ollerup Binde-risikole og v. Teknologisk Institut, Kbhvn.

Adr.: Godthåbsvej 39, Kbhvn. F.

Firma: Auriklen, Godthåbsvej 39, Kbhvn. F.

**Nielsen, E.**, frugthandler; medl. af Landsorganisationen af Danmarks Frugt- og Blomsterhandlere.

Firma: E. Nielsen, frugthandler, Mariendals Allé 33, Slagelse.

**Nielsen, E.**, frugthandler; medl. af Frugthandlerforeningen af 1889.

Firma: E. Nielsen, frugthandler, Slagelsegade 24, Kbhvn. Ø.

**Nielsen, E.**, frugthandler; medl. af Frugthandlerforeningen af 1889.

Firma: Sølvgades Frugtforretning, Sølvgade 93, Kbhvn. K.

**Nielsen, Edvard**, gartneriejer; f. 21/7 1916 i Mønsted, Viborg amt, søn af arbejdsmd. Niels Nielsen; g. 11/11 1944 m. Gerda N., f. Larsen; udd. h. gartneriejerne Anton Nielsen, Kirkebæk, Pihlkjær Jacobsen, Løgstrup og Julius Dam, Viborg 1933–37, medhjælper h. sidstnævnte 1937–44, bestyrer af nuværende virksomhed 1944, etabl. s. gartneriejer og 1947 overtaget virksomheden (grundlagt 1923); produktion – u/glas: grønne planter, agurker og tomater, – friland: chrysanthemum, jordbær og blomkål, till. detailsalg af frugt, grønt og blomster; medl. af Alm. dansk Gartnerforening, Dansk Blomsterhandlerforening og Interflora-Danmark.

Adr.: Stoholm Jyll.

Firma: Handelsgartneriet Vestervang, Stoholm Jyll.

**Nielsen, Edvard**, gartner; medl. af Alm. dansk Gartnerforening.

Adr.: Ordrupvej 126, Charlottenlund.

**Nielsen, Edvin**, gartneriejer; f. 9/4 1909 i Odder, Århus amt, søn af barbermester Rudolf Nielsen; g. 9/11 1930 m. Elly N., f. Elgaard; udd. s. gartner, etabl. s. gartneriejer i Langå 1954 sm. m. sønnerne Aage og Orla Nielsen, virksomheden etabl. s. interessentskab; produktion – u/glas: chammædorea, croton og philodendron, også t. eksport; medl. af Alm. dansk Gartnerforening, formd. f. sammes Randers kreds s. 1957.

Adr.: Langå.

Firma: I/S Johannesberg Gartnerierne, Langå.

**Nielsen, Edvin**, direktør.

Adr.: Carit Etlers Vej 16, Kbhvn. V.

Firma: Hertz Frøkompagni A/S, Vester Farimagsgade 6, Kbhvn. V.

**Nielsen, E. E.**, blomsterhandler; medl. af Dansk Blomsterhandlerforening.

Firma: Blomsterforretningen La France, Stjerne-gade 1, Helsingør.

**Nielsen, Egon**, handelsgartner; f. 8/8 1915 i USA, søn af handelsgartner Martin Nielsen; g. 19/11 1939 m. Ingrid N., f. Mortensen; udd. h. faderen og h. gartneriejer Dallquist Jørgensen, Lyngby 1929–34, etabl. s. handelsgartner i Holte 1945, i Ganløse s. 1958; produktion – u/glas: chrysanthemum, birkegrene, sirbuske, bl.a. forsythia,

agurker, meloner og tomater, – friland: jordbær; medl. af Alm. dansk Gartnerforening.

Adr.: Ganløse Mørke pr. Måløv.

Firma: Egon Nielsen, gartneriejer, Ganløse Mørke pr. Måløv.

**Nielsen, Egon**, gartneriejer; f. 25/10 1925 i Brøndby, Kbhvn.s amt; produktion – u/glas: tomat og salat; medl. af Alm. dansk Gartnerforening.

Adr.: Lille-Skensved.

Firma: Egon Nielsen, gartneriejer, Lille-Skensved.

**Nielsen, Egon**, frugthandler; medl. af Landsorganisationen af Danmarks Frugt- og Blomsterhandlere.

Firma: Egon Nielsen, frugthandler, Østerbrogade 49, Holstebro.

**Nielsen, Egon Boelt**, gartneriejer; f. 12/5 1934 i Jerslev, Hjørring amt, søn af husmd. Chr. Boelt Nielsen; g. 15/11 1958 m. Anne Margrethe B. N., f. Sørensen; udd. h. gartneriejerne Rich. Larsen og Hagbard Madsen, begge Jerslev J. og Sv. Møller, Harridslev 1948–53, medhjælper bl. a. h. gartneriejer H. Harmsen, Årslev og Statens Forsøgsstation, Hornum, etabl. s. gartneriejer i Blære 1963; produktion – u/glas: gerbera, – friland: chrysanthemum, blomkål, hvidkål og porrer; medl. af Alm. dansk Gartnerforening.

Adr.: Blære.

Firma: E. Boelt Nielsen, gartneriejer, Blære.

**Nielsen, Egon H.**, gartner; medl. af Alm. dansk Gartnerforening.

Adr.: Gallemarksvej 8, Næstved.

**Nielsen, Egon Marius**, gartneriejer; f. 12/9 1932 i Gudme, Svendborg amt, søn af landmd. Hans P. Nielsen; g. 16/11 1957 m. Margit N., f. Pedersen; udd. h. gartneriejerne Viktor Rasmussen, Espe, Joh. Rosenlund, Fåborg og Knud Hansen, Korinth 1949–53, frekventeret Gartner- og Frugtavlervhøjskolen Søhus 1956–57, medhjælper h. gartneriejer Rolf Danvig, Bellinge, etabl. s. gartneriejer i Bellinge 1961; produktion – u/glas: freesia, plumosus, agurker og tomater; medl. af Alm. dansk Gartnerforening, af best. f. Bellinge forsamlingshus s. 1964.

Adr.: Bellinge.

Firma: Gartneriet Pilevang, Bellinge.

**Nielsen, Eigil**, planteskoleejer.

Adr.: Amager Landevej 96 A, Kastrup.

Firma: Eigil Nielsen, planteskoleejer, Amager Landevej 188, Kastrup.

**Nielsen, Einar**, graver; medl. af Alm. dansk Gartnerforening.

Adr.: Ubby pr. Jerslev Sjælland.

**Nielsen, Einar**, blomsterhandler; medl. af Dansk Blomsterhandlerforening.

Firma: Børkop Handelsgartneri, Vestergade 11, Børkop.

**Nielsen, Einer**, gartneriejer; f. 13/4 1915 i Bjernede, Sorø amt, søn af handelsmd. Fr. Nielsen; g. 5/6 1938 m. Lilly Edel N., f. Larsen; udd. s. gartner, medhjælper bl. a. i Mathiesens Planteskole, Korsør og h. gartneriejer Reetz, Sengeløse, etabl. s. gartneriejer i Slangerup 1951; produktion – u/glas: begonia, grønne planter og udplantningsplanter (t. sammenplantninger), till. detailsalg af blomster; medl. af Alm. dansk Gartnerforening.

Adr.: Kannikestræde 8, Slangerup.

Firma: Einer Nielsen, gartneriejer, Kannikestræde 8, Slangerup.

**Nielsen, Einer Chr.**, frugthandler; medl. af Landsorganisationen af Danmarks Frugt- og Blomsterhandlere.

Firma: Einer Chr. Nielsen, frugthandler, Danmarksgade 68, Ålborg.

**Nielsen, Ejler**, gartneriejer; f. 11/3 1911 i Terndrup, Ålborg amt, søn af husmd. Jelle Nielsen; udd. v. landbrug og gartneri, etabl. s. gartneriejer i Terndrup 1942; produktion – friland: jordbær, hindbær, gulerødder, kål og porrer; medl. af Alm. dansk Gartnerforening.

Adr.: Terndrup.

Firma: Gartneriet Egebjerg, v. Ejler Nielsen, Terndrup.

**Nielsen, Ejnar**, gartneriejer; f. 18/6 1912 i Egå, Randers amt; frekventeret Egå efterskole, indt. 1933 beskæftiget v. landbrug, medhjælper s. gartner i Brøndbyvester 1931–33, etabl. s. gartneriejer i Skæring Strand 1933–50, i Hørning s. 1950; produktion – u/glas: tomater; medl. af Alm. dansk Gartnerforening og GASA, Århus.

Adr.: Freggerslevvej 31, Hørning.

Firma: Gartneriet Skovly, Freggerslevvej 31, Hørning.

**Nielsen, Ejnar**, frugthandler; medl. af Landsorganisationen af Danmarks Frugt- og Blomsterhandlere.

Firma: Ejnar Nielsen, frugthandler, Karrebækvej 50, Næstved.

**Nielsen, Ejnar**, kirkegårdsinspektør; f. 21/12 1908 i Dronningborg, Randers amt, søn af kirkegårdsarbejder A. P. Nielsen; g. 23/10 1938 m. Vera N., f. Larsen; udd. h. gartneriejerne Ægidius, Randers, N. P. Nielsen, Århus og Harmsen, Hasle 1923–28, medhjælper h. gartneriejer Larsen, Randers og h. anlægsgartner Aksel Sørensen, Randers, gartner på Randers østre kirkegård 1938–40, graver og kirkegårdsgartner i Hjørring 1940–47, kirkegårdsinspektør i Helsingør s. 1947; revisor f. Foreningen af danske Kirkegårdsledere.

Adr.: Pontoppidansvej 33, Helsingør.

Firma: Helsingør kirkegårds kontor, Helsingør.

**Nielsen, Ejnar Norup**, anlægsgartner; f. 13/6 1904 i Gistrup, Ålborg amt, søn af slotsgartner



**E. Nielsen**  
planteskoleejer  
Kastrup

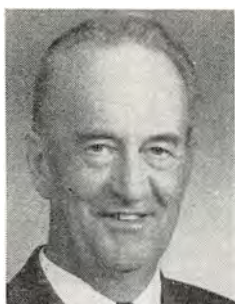

**E. N. Nielsen**  
anlægsgartner  
Store-Magleby



**E. W. Nielsen**  
gartneriejer  
Ll. Grandløse pr. Holbæk



**E. Nielsen**  
gartneriejer  
Ø. Sundby pr. Ålborg

Jens Norup Nielsen; g. 28/7 1929 m. Jonna Elisabeth N., f. Petersen; udd. i fa. Th. B. Thriges privathave, Odense og i D. T. Poulsens Planteskole, Kbhvn. 1919–25, frekventeret Vilvorde Havebrugshøjskole, førstemd. h. anlægsgartner Hans Jensen, Hellerup 1924–38, etabl. s. anlægsgartner i Kbhvn. 1938, på nuværende adr. s. 1952, optaget sønnen Benny Norup Nielsen s. medindehaver 1962; anlægsgartneri, bl. a. idrætsbaner, børnehaveanlæg m. m. i Store-Magleby kommune, anlægget v. A/S Philips fabrikker, Kbhvn., anlægning og omlægning af privathaver, frugttræbeskæring m. m.; till. vedligeholdelsesarbejde; medl. af Landsforeningen af danske Anlægsgartnere.

Adr.: Rosenlunds Sidevej 13-15, Store-Magleby.  
Firma: E. Norup Nielsen & Søn, anlægsgartnere, Rosenlunds Sidevej 13-15, Store-Magleby.

**Nielsen, Ejner**, gartner; f. 31/1 1916 i Dalum, Odense amt, søn af købmd. Vald. Nielsen; udd. i A/S Chr. Olsen, Odense og v. gartneri 1932–36, medhjælper h. gartneriejerne Senius Clausen, Vanløse og Simon Andersen, Vedbæk, gartner på Uglemose, Charlottenlund s. 1963; medl. af Alm. dansk Gartnerforening.

Adr.: Holmegårdsvej 28, Charlottenlund.

**Nielsen, Ejner R.**, gartneriforpagter; medl. af Alm. dansk Gartnerforening.

Adr.: Adlers Allé, Fårevejle St.

**Nielsen, Ejner Wichmann**, gartneriejer; f. 21/11 1928 i Holbæk, søn af gartneriejer Jens Victor Nielsen; g. 6/8 1950 m. Anne-Marie N., f. Nielsen; udd. h. faderen og h. gartneriejerne Frausing Borch, Holbæk og Sv. A. Bendixen, Boeslunde 1944–49, frekventeret Vilvorde Havebrugshøjskole 1949, studieophold i Norge 1950, medhjælper h. gartneriejer Daniel Pedersen, Herstedøster 1951–54, etabl. s. gartneriejer og 1954 optaget s. medindehaver i faderens virksomhed (grundlagt 1934), virksomheden samtidig omdannet t. interessentskab; produktion – u/glas: chrysanthemum, agurker og tomater, – friland: jordbær, blomkål, gulerødder, kartofler og blomsterløgavl; medl. af Alm.

dansk Gartnerforening, af best. f. sammes Holbæk kreds 1957, formd. s. 1963.

Adr.: Ll. Grandløse pr. Holbæk.

Firma: I/S Victor Nielsen & Søn, Ll. Grandløse pr. Holbæk.

**Nielsen, Elisabeth Junker**, frugthandler; f. 21/4 1918 i Råby, Randers amt, datter af arbejdsmd. Jacob Friis Junker Knudsen; g. 5/12 1937 m. murermester Harry N.; etabl. s. frugthandler i Silkeborg 1959; forhandling af frugt, grønt og blomster; medl. af Landsorganisationen af Danmarks Frugt- og Blomsterhandlere.

Adr.: Nørre Allé 34, Silkeborg.

Firma: Frugtforretningen Lis, Nørre Allé 34, Silkeborg.

**Nielsen, Elly**, blomsterhandler; f. 10/9 1932 i Haurum, Viborg amt, datter af husmd. Rs. Peter Andersen Munk; g. 1/6 1955 m. gartneriejer Preben N.; husligt udd., ekspeditrice i nuværende virksomhed 1953, frekventeret Fyens stifts husmandsskole, binderikursus 1954, s. 1955 medarbejder i ægtefællens virksomhed (grundlagt 1907); produktion – u/glas: cyclamen, hyacinter og tulipaner, – friland: blomkål, till. detailsalg af blomster.

Adr.: Voldbyvej 9, Hammel.

Firma: Th. Niensens Handelsgartneri, v. Preben Nielsen, Voldbyvej 9, Hammel.

**Nielsen, Else**, gartneriejer; f. 30/12 1911 i Odense, datter af frøhandler Alfr. Kraglund; g. m. gartneriejer Gunnar N.; s. 1964 videreført ægtefællens virksomhed (grundlagt 1935); produktion – u/glas: asparagus plumosus; medl. af Alm. dansk Gartnerforening og af sammes plumosussektion.

Adr.: Ø. Sundby pr. Ålborg.

Firma: Gartneriet Østervang, Ø. Sundby pr. Ålborg.

**Nielsen, Emiel**, frugthandler; medl. af Landsorganisationen af Danmarks Frugt- og Blomsterhandlere.

Firma: Emiel Nielsen, frugthandler, Østergade 53, Nørresundby.



**E. Nielsen**  
gartneriejer  
Allese pr. Beldringe



**E. Nielsen**  
gartner  
Svanholm pr. Skibby



**E. H. Nielsen**  
gartneriejer  
Refs-Vindinge



**E. H. Nielsen**  
driftsleder  
Egå

**Nielsen, Emil**, gartneriejer; f. 30/1 1930 i Skar-rild, Ringkøbing amt, søn af gårdejer Jens P. Nielsen; g. 15/10 1961 m. Else N., f. Madsen; udd. h. gartneriejerne Olaf Christensen, Tarm og M. P. Christensen, Fredericia 1946–50, medhjælper h. gartneriejer Alfr. Hansen, Stige Fyn, etabl. s. gartneriejer i Allesø 1961; produktion – u/glas: free-sia, plumosus, tulipaner og agurker, – friland: free-sia, chrysanthemum og tulipaner.

Adr.: Allese pr. Beldringe.  
Firma: Emil Nielsen, gartneriejer, Allese pr. Beldringe.

**Nielsen, Emil**, gartneriejer; f. 29/9 1935 i Kbhvn., søn af gartneriejer Emanuel Chr. Nielsen; g. 29/8 1964 m. Sonja N., f. Slesvig; udd. h. gartneriejerne Palmquist, Vanløse og A. Knudsen, Rødovre 1952–56, medhjælperprøve 1956, etabl. s. gartneriejer i Herlev 1958, i Nybølle s. 1960, optaget broderen Leo Nielsen s. medindehaver s. å.; produktion – u/glas: chrysanthemum og poinsettia, till. eksportgartneri; medl. af Alm. dansk Gartnerforening.

Adr.: Nybølle pr. Ballerup.  
Firma: Brdr. Nielsen Handels- og Eksportgartneri, Nybølle pr. Ballerup.

**Nielsen, Erik**, gartner; f. 16/5 1930 i Øsløs, Thisted amt, søn af landmd. Mads Nielsen; g. 4/2 1956 m. Henny N., f. Andersen; udd. i Langeskov herregårdsgartneri, Fyn og på Ballerup kirkegård 1952–56, gartner på hovedgården Svanholm, Skibby s. 1956; medl. af Alm. dansk Gartnerforening.

Adr.: Svanholm pr. Skibby.

**Nielsen, Erik**, gartneriejer; medl. af Alm. dansk Gartnerforening.

Firma: Erik Nielsen, gartneriejer, Tersløsevej 3, Dianalund.

**Nielsen, Erik Hoffmann**, gartneriejer; f. 8/4 1941 i Verringe, Odense amt, søn af chauffør Anders P. Nielsen; udd. h. gartneriejerne Frede Kjær Larsen, Grønnegde, Stige Fyn og K. Møller Larsen, Beldringe 1955–60, frekventeret Vilvorde

Havebrugshøjskole 1959–60, medhjælper v. A/B Fortuna Produkter, Kvarnby, Sverige, Hermann Königer, Aalen, Württemberg, Tyskland, M. & E. Keller, Hedingen, Schweiz, h. Frede Hansen, Lindved og Jørgen Krebs, Hjallesø, etabl. s. gartneriejer i Refs-Vindinge 1962; produktion – u/glas: columnea, echeveria og kalanchoë, – friland: tulipaner; medl. af Alm. dansk Gartnerforening.

Adr.: Refs-Vindinge.  
Firma: Gartneriet Bellis, Refs-Vindinge.

**Nielsen, Erik Hougaard**, driftsleder; f. 9/12 1944 i Århus, søn af gartneriejer Hougaard Nielsen; udd. h. faderen og h. gartneriejerne Sv. Jensen, Skæring og Elmer Rasmussen, Lumby 1958–63, medhjælperprøve 1963, frekventeret Beder Gartnerskole 1963, studieophold i Tyskland 1963–64, driftsleder h. faderen s. 1965 (virksomheden grundlagt 1942); produktion – u/glas: begonia og tomatformering; medl. af Alm. dansk Gartnerforening.

Adr.: Egå.  
Firma: Jydsk Tomatformering, Egå.

**Nielsen, Erik Kaas**, gartneriejer; f. 12/1 1920 på Thurø, Svendborg amt, søn af skibsfører Niels J. Nielsen; g. 4/9 1941 m. Kate N., f. Jacobsen; udd. h. gartneriejer Chr. Malling Nielsen, Thurø og i gartneriet Vesterled, Avedøre 1935–40, medhjælper bl. a. h. gartneriejer Gordon Knudsen, gartnerformd. h. gartneriejer Chr. Tiedemann, Tranegilde 1945–52, etabl. s. gartneriejer i Tranegilde 1952; produktion – u/glas: tomater; medl. af Alm. dansk Gartnerforening.

Adr.: Brentevj, Tåstrup.  
Firma: Erik Kaas Nielsen, gartneriejer, Brentevj, Tåstrup.

**Nielsen, Erik Rasmus**, gartneriejer; f. 22/3 1941 i Hørup, Viborg amt, søn af gartneriejer Anton Marinus Nielsen; g. 4/9 1965 m. Bente N., f. Jensen; udd. h. faderen 1955–59, på Grønland 1961–64, etabl. s. gartneriejer på part af faderens virksomhed i Laven 1964, frekventeret binderikursus, Skåde 1965, udvidet m. detailsalg af frugt m. m.

sm. m. hustruen 1965; produktion: champignon, till. detailsalg af frugt, grønt og blomster; medl. af Alm. dansk Gartnerforening og Landsforeningen af Danmarks Frugt- og Grønthandlere.

Adr.: Solsortvej 21, Silkeborg.

Firma: Fuglebakkens Frugt- og Grøntforretning, Spøtetevej 8, Silkeborg.

**Nielsen, Erling**, blomsterhandler; f. 1/12 1915 i Stenild, Ålborg amt, søn af gårdejer Niels Chr. Nielsen; g. 27/3 1949 m. Ingeborg N., f. Pedersen; etabl. s. blomsterhandler i Hobro 1941, på nuværende adr. s. 1964; forhandling af blomster; medl. af Dansk Blomsterhandlerforening og Interflora-Danmark.

Adr.: Adelgade 86, Hobro.

Firma: Erling Nielsen, blomsterhandler, Adelgade 86, Hobro.

**Nielsen, Erling**, planteskoleejer, plantageejer; f. 28/5 1922 i Ebeltoft, søn af garver Anthon Nielsen; udd. h. gartneriejer Holger Frederiksen, Ebeltoft, h. plantageejere Rosenberg, Karlebo og Hardu Hansen, Fredensborg samt i Guldborghave frugtplantage 1936-41, etabl. s. planteskole- og plantageejer i Guldborg; forhandling af planter, till. frugtplantage; medl. af Dansk Planteskoleejerforening.

Adr.: Guldborg.

Firma: Erling Nielsen, planteskoleejer, plantageejer, Guldborg.

**Nielsen, Erling**, gartner; f. 20/6 1934 i Kastrup, Kbhvn.s amt, søn af gartneriejer Rs. Nielsen; g. 1957 m. Kirsten N., f. Kronbak; udd. h. faderen 1948-52, grønthandler i Odense 1957-61, medhjælper h. faderen s. 1961 (virksomheden grundlagt 1940); produktion - u/glas: iris, tulipaner, plumosus, persille og tomater, - friland: bl. a. korn; medl. af Alm. dansk Gartnerforening.

Adr.: Lumby-Dalskov pr. Beldringe.

Firma: Rasmus Nielsen, gartneriejer, Lumby-Dalskov pr. Beldringe.

**Nielsen, Erling O. B.**, frugthandler; f. 2/3 1922 i Vejby, Frederiksberg amt, søn af Laur. Nielsen; g. 20/6 1943 m. Ruth N., f. Jensen; lagerudd., etabl. s. frugthandler i Kbhvn., på nuværende adr. s. 1949; forhandling af frugt og grønt; medl. af Frugthandlerforeningen af 1889.

Adr.: Ll. Strandvej 2 B, Hellerup.

Firma: Erling Nielsen, frugthandler, Prinsessegade 21, Kbhvn. K.

**Nielsen, Erling Skaarup**, gartneriejer; f. 11/1 1929 i Sabro, Århus amt, søn af statshusmd. Marius Skaarup Nielsen; g. 27/3 1954 m. Karen S. N., f. Munk Pedersen; medhjælper i gartneriet Solhøj, Tilst 1944-56, h. gartneriejer Knut Strandberg, Tilst 1958-62, etabl. s. gartneriejer i Tilst 1962; produktion - u/glas: freesia og tomater, - friland: blomkål; medl. af Alm. dansk Gartnerforening.

Adr.: Tilst pr. Mundelstrup.

Firma: Erling Skaarup Nielsen, gartneriejer, Tilst pr. Mundelstrup.

**Nielsen, Ernst**, gartneriejer; f. 17/7 1914 i Tornemark, Sorø amt, søn af kirkebetjent Hans L. Nielsen; g. 6/4 1944 m. Ellen N., f. Hansen; udd. h. gartneriejerne H. O. Andersen, Fuglebjerg og Cornelius Møller, Store-Magleby 1928-33, medhjælper h. gartneriejer Pedersen, Glumsø 1933-35, undergartner på Førslevgård, Fuglebjerg 1935-37, etabl. s. gartneriejer i Bjæverskov 1944, i Tornemark s. 1947; produktion - u/glas: udplantningsplanter m. v., - friland: blomkål og gulerødder, till. detailsalg af blomster og kranserbinderi; medl. af Alm. dansk Gartnerforening, till. skolekommissionsmedl.

Adr.: Tornemark pr. Sandved.

Firma: Ernst Nielsen, gartneriejer, Tornemark pr. Sandved.

**Nielsen, Ernst**, gartneriejer; f. 15/5 1930 i Stige, Odense amt, søn af gartneriejer Hans Chr. Nielsen; udd. h. faderen og h. gartneriejer Conrad Christensen, Skæring 1944-49, studieophold i England 1950, medhjælper h. gartneriejer Ejnar Rasmussen, Hjulby 1954, etabl. s. gartneriejer og 1962 overtaget faderens virksomhed (grundlagt 1919); produktion - u/glas: plumosus; medl. af GASA, Odense.

Adr.: Gartnervænget 5, Stige Fyn.

Firma: Ernst Nielsen, gartneriejer, Gartnervænget 5, Stige Fyn.

**Nielsen, Ernst Bernhard**, blomsterhandler; f. 14/4 1929 i Horsens, søn af gartneriejer Svend Aage Enevold Nielsen; g. 24/3 1962 m. Tove N., f. Christensen; udd. h. faderen 1943-48, medhjælper sst., førstemd. h. gartneriejer Chr. Hansen, Tønsberg 1951-52, afdelingsleder h. gartneriejer K. E. Petterson, Hålsingborg 1952-54, frekventeret Beder Gartnerskole m. m., studieophold i Tyskland, Holland og Belgien 1956, bestyrer i nuværende virksomhed 1956 (grundlagt af faderen s. å.), etabl. s. blomsterhandler og 1958 overtaget virksomheden; forhandling af blomster, speciale: orchideer; medl. af Dansk Blomsterhandlerforening og Interflora-Danmark.

Adr.: Carolinelundsvej 21, Horsens.

Firma: Blomsterforretningen Orchideen, Kattesundet 21, Horsens.

**Nielsen, Ernst Edvard**, gartneriejer; f. 24/7 1905 i Tårnby, Kbhvn.s amt, søn af gårdejer Niels P. Nielsen; g. 2/2 1929 m. Anna N., f. Petersen; udd. h. gartneriejerne H. P. Jensen, Islev Mark, I. P. Frandsen, Vanløse og i gartneriet Ny Kastrupgård, Kastrup 1919-24, etabl. s. gartneriejer i Store-Magleby 1929; produktion - u/glas: agurker og tomater, - friland: blomkål, kartofler m. v.; medl. af best. f. Amagerlands Producentforening, af Store-Magleby sundhedskommission.

Adr.: Ryvej 39, Dragør.

Firma: E. E. Nielsen, gartneriejer, Ryvej 39, Dragør.

**Nielsen, Eskild**, gartneriejer; f. 4/5 1918 i Falslev, Randers amt, søn af cementmøller Peter Niel-



**E. S. Nielsen**  
gartneriejer  
Tilst pr. Mundelstrup



**E. Nielsen**  
gartneriejer  
Tornemark pr. Sandved



**E. Nielsen**  
gartneriejer  
Stige Fyn



**G. K. Nielsen**  
gartneriejer  
Ø. Sundby pr. Alborg

sen; g. 9/9 1945 m. Ida N., f. Byrgesen; udd. h. gartneriejerne Viggo Sørensen og I. L. Faurshou, begge Randers samt h. planteskoleejer K. Børsting Mikkelsen, Randers 1936–40, medhjælper h. gartneriejer Faurshou, Randers 1940–46, etabl. s. gartneriejer i Randers 1946, udvidet m. gartneriet Trinderup, Assens pr. Mariager 1963; produktion: bl. a. grønne planter, tomater og blomkål; medl. af Alm. dansk Gartnerforening.

Adr.: Nyvangsvej 142, Randers.

Firma: Eskild Nielsen, gartneriejer, Nyvangsvej 142, Randers.

**Nielsen, F.**, gartner; medl. af Alm. dansk Gartnerforening.

Adr.: Sorgenfrivej 2, Lyngby.

**Nielsen, F.**, frugthandler; medl. af Landsorganisationen af Danmarks Frugt- og Blomsterhandlere.

Firma: F. Nielsen, frugthandler, Østerbro 84, Alborg.

**Nielsen, Felix Østergaard**, gartner; medl. af Alm. dansk Gartnerforening.

Adr.: Holme-Olstrup.

**Nielsen, Finn Steen**, frugthandler; f. 16/9 1931 i Kbhvn., søn af arbejdsmd. Florian Nielsen; g. 18/10 1964 m. Hanne N., f. Jensen; handelsudd. i HB, Kbhvn. 1947–51, ekspedient sst. 1951–57, etabl. s. blomsterhandler i Kbhvn. 1957–60, ekspedient i fa. Henry Christensen, Kbhvn. og fa. Lynggaard, Kødbyen 1961–63, etabl. s. frugthandler i Vanløse og 1963 overtaget nuværende virksomhed; forhandling af frugt, grønt og blomster.

Adr.: Vanløse Allé 96, Vanløse.

Firma: F. Steen Nielsen, frugthandler, Vanløse Allé 96, Vanløse.

**Nielsen, Folmer Arne**, gartneriejer; f. 12/7 1913 i Tystofte, Sorø amt, søn af tømrer Niels Nielsen; g. 24/9 1938 m. Ruth N., f. Jensen; udd. h. gartneriejer Bülow Olsen, Skælskør og på Valdemar Slot, Tåsinge 1927–32, gartnermedhjælper i gartneriet Lindely, Fåborg 1932–34, h. gartneriejer

Anders P. Nielsen, Ishøj 1934–39, forpagtet virksomheden 1939, etabl. s. gartneriejer og 1947 overtaget virksomheden; produktion – u/glas: udplantningsplanter, freesia og cyclamen, till. tulipanløg-avl og løgdrivning; medl. af Alm. dansk Gartnerforening.

Adr.: Ishøj Bygade 12-14, Ishøj pr. Tåstrup.

Firma: Folmer A. Nielsen, gartneriejer, Ishøj Bygade 12-14, Ishøj pr. Tåstrup.

**Nielsen, Frede**, gartneriejer; f. 6/7 1918 i Søborg, Kbhvn.s amt, søn af tømrer Niels P. Nielsen; g. 15/5 1943 m. Sonja N., f. Langhoff; udd. h. gartneriejerne Scheving, Buddinge, Bonne, Vangede, Johs. Hansen, Rødovre og Bjarne Pedersen, Gladsaxe 1933–38, etabl. s. gartneriejer i Hedehusene; produktion – u/glas: juleroser, pelargonier, roser og tulipaner, – friland: tulipaner; medl. af Alm. dansk Gartnerforening.

Adr.: Fløngvej, Hedehusene.

Firma: Frede Nielsen, gartneriejer, Fløngvej, Hedehusene.

**Nielsen, Frederik Schjønning Aagaard**, gartneriejer; f. 25/4 1906 i Glud, Vejle amt, søn af handelsgartner Niels P. Nielsen; udd. h. faderen 1923–27, medhjælper sst., etabl. s. gartneriejer og 1940 overtaget virksomheden (grundlagt 1902) sm. m. broderen Johs. Juel Nielsen, eindehaver s. 1965; produktion – u/glas: freesia, agurker og tomater, – friland: jordbær, blomkål og porrer; medl. af Alm. dansk Gartnerforening og GASA, Horsens.

Adr.: Glud pr. Horsens.

Firma: Gartneriet Aagaard Nielsen, Glud pr. Horsens.

**Nielsen, Frederik Vestergaard**, gartneriejer; f. 5/1 1914 i Haring, Thisted amt, søn af gårdejer Nicolai Nielsen; g. 15/1 1939 m. Addy N., f. Olsen; udd. på Baptisternes højskoles gartneri, Tølløse og h. gartneriejer Aage Madsen, Esbjerg 1920–35, frekventeret Beder Gartneriskole, medhjælper h. gartneriejer Alfr. Strom, Svendborg, etabl. s. gartneriejer i Rågelund Mark 1940; produktion –



u/glas: agurker og tomater, till. blommeplantage; medl. af Alm. dansk Gartnerforening.

Adr.: Rågelund Mark pr. Marslev.  
Firma: F. Vestergaard Nielsen, gartneriejer, Rågelund Mark pr. Marslev.

**Nielsen, Frovind Vejby**, gartneriejer; f. 21/1 1903 i Dronningborg, Randers amt, søn af gård-ejer Niels P. Nielsen; g. 17/12 1943 m. Johanne V. N., f. Møller; udd. h. gartneriejerne Frode Sørensens, Emdrup og Riise, Vanløse 1924–28, etabl. s. gartneriejer i Dronningborg 1929; produktion – u/glas: chrysanthemum, agurker, meloner, tomater og salat, – friland: blomkål, hvidkål, rødkål, løg og selleri; medl. af Alm. dansk Gartnerforening.

Adr.: Tjørbyvej, Randers.  
Firma: Gartneriet Ellely, Tjørbyvej, Randers.

**Nielsen, Georg**, blomsterhandler; f. 28/4 1894 i Præstø; etabl. s. blomsterhandler i Århus og 1935 overtaget nuværende virksomhed (grundlagt 1910); forhandling af blomster; medl. af Dansk Blomsterhandlerforening og Interflora-Danmark.

Adr.: Sdr. Ringgade 21, Århus C.  
Firma: Schierups efft., v. blomsterhandler Georg Nielsen, Banegårdspladsen 4, Århus C.

**Nielsen, Gert**, gartneriejer; f. 11/10 1921 i Ulbølle, Svendborg amt, søn af gartneriejer Carl Fr. Nielsen; udd. h. faderen og h. gartneriejerne Laur. Olsen, Kalundborg og Sv. Bruun sen., Brøndby Strand 1936–41, medhjælper i Statens Væksthusforsøg, Virum 1941–43, frekventeret Vilvorde Havebrugshøjskole 1943–44, medhjælper i fa. I. E. Ohlsens Enke, Kbhvn. 1944–46, s. 1946 beskæftiget v. faderens gartneri og overtaget dette 1964; produktion – u/glas: tomat, agurk, cyclamen, begonia m. v., till. detailsalg af blomster; medl. af Dansk Blomsterhandlerforening.

Adr.: Holbækvej 38, Jyderup.  
Firma: Brdr. Nielsen, gartneriejer, Holbækvej 38, Jyderup.

**Nielsen, Gert Kristian**, gartneriejer; f. 25/10 1943 i Nørresundby, søn af gartneriejer Marius Nielsen; realeksm. 1960, udd. h. faderen og h. gartneriejerne Sv. Lavsens, Lindved og Poul Madsens, Anderup 1960–64, frekventeret Beder Gartnerskole, medhjælperprøve 1964, etabl. s. gartneriejer og 1965 optaget s. kompagnon i faderens virksomhed (grundlagt 1947); produktion – u/glas: meloner og tomater, – friland: blomkål, bl. køkkenurter og tulipanløg; medl. af Alm. dansk Gartnerforening.

Adr.: Ø. Sundby pr. Ålborg.  
Firma: Gartneriet Østergård, Ø. Sundby pr. Ålborg.

**Nielsen, G. Løvbjerg**, planteskolleejer; medl. af København og Omegns Plantehandlerforening.

Adr.: Buddinge Hovedgade 109, Søborg.  
Firma: Ketilstorp Planteskole, Kelstrup pr. Vig St..

**Nielsen, Gordon**, anlægsgartner; f. 3/9 1920 i Søllerød, Kbhvn.s amt, søn af salgschef Edw. Nielsen; g. 24/10 1942 m. Inger N., f. Hansen; udd. h. gartneriejerne Knud Nørgaard og Lund Petersen, begge Virum, Vilvorde Havebrugshøjskole, Dæhnfeldt Frø, Odense og Kbhvn. 1934–40, medhjælper h. anlægsgartner Kaj W. Larsen, Lyngby, på Sødals Frugtplantage, Holte og h. H. P. Danielsen, Holte 1940–45, etabl. s. anlægsgartner i Virum 1945; anlægsgartneri, speciale: villahaver; medl. af Landsforeningen af danske Anlægsgartnere, af best. f. sammes Nordsjælland kreds.

Adr.: Geelsdalen 7, Virum.  
Firma: Gordon Nielsen, anlægsgartner, Geelsdalen 7, Virum.

**Nielsen, Gunnar**, gartneriejer; f. 2/2 1913 i Struer, søn af dyrlæge Niels Hannibal Nielsen; g. 5/6 1938 m. Thyra N., f. Lund Jensen; udd. h. gartneriejerne Mads Th. Petersen, Struerdal, Hansen, Ringkøbing og Johansen, Struer 1928–35, medhjælper h. gartneriejer Iver M. Larsen, Svendborg 1936–37, etabl. s. gartneriejer i Knarbjerg 1937.

Adr.: Knarbjerg pr. Struer.  
Firma: Gunnar Nielsen, gartneriejer, Knarbjerg pr. Struer.

**Nielsen, Gunnar**, blomsterhandler; medl. af Dansk Blomsterhandlerforening.

Firma: Blomsterforretningen Agnes, Kongensgade 18, Odense.

**Nielsen, Gunnar**, konsulent; medl. af Alm. dansk Gartnerforening.

Adr.: Skjoldsvej 32, Odense V.

**Nielsen, Gunnar**, gartneriejer.

Firma: Gunnar Nielsen, gartneriejer, Knarbjerg pr. Struer.

**Nielsen, Gunnar Bach**, kirkegårdsinspektør; f. 15/2 1918 i Kbhvn., søn af underdirektør Erhardt Bach Nielsen; g. 3/4 1942 m. Ruth Elisabeth B. N., f. Hansen; udd. i gartneriet Moresco, Charlottenlund og gartneriet Carlshøj, Lyngby 1936–39, frekventeret Vilvorde Havebrugshøjskole 1939–40, medhjælper h. havearkitekt Skovborg, Viborg og på gartneriet Ny Emdruphøj, Lyngby, kirkegårdsgartner i Humlebæk 1943–46, kirkegårdsinspektør i Rødby 1946–59, till. kirkegårdsinspektør på Lolland 1950–59, kirkegårdsinspektør i Silkeborg s. 1959; medl. af Foreningen af danske Kirkegårdsledere, af Alm. dansk Gartnerforening og af Foreningen af Arbejdsgivere ved Kirkegårde i Danmark, lærer v. teknisk skole, Rødby 1948–59.

Adr.: Vestergade 100, Silkeborg.  
Firma: Silkeborg Kirkegårde, Vestergade 104, Silkeborg.

**Nielsen, Gunnar Vedel**, planteskollebestyrer; f. 11/10 1911 i Horsens, søn af statusmd. Nic. Nielsen; g. 4/7 1942 m. Kirsten N., f. Hanssen;



**G. Nielsen**  
anlægsgartner  
Virum



**G. Nielsen**  
gartneriejer  
Knarberg pr. Struer



**G. B. Nielsen**  
kirkegårdsinspektør  
Silkeborg



**G. M. Nielsen**  
gartneriejer  
Dybvad

udd. h. planteskoleejerne Jensen, Ø. Hassing, Spejlborg, Brønderslev og Kousgaard Laursen, Viuf 1925–31, frekventeret Vallekilde højskole 1933–34, Vilvorde Havebrugshøjskole 1935–36, medhjælper i Mørcks Planteskole, Hørsholm og i nuværende virksomhed, bestyrer 1939–45, overgartner 1945–55, bestyrer s. 1955 (virksomheden grundlagt 1930); forhandling af planter, speciale: rosenstammer og skovplanter; medl. af Rise sogneråd 1955–59, af best. f. Rise Ungdomsforening 1939–49, idrætsleder i Rise 1939–46.

Adr.: Risevej 2, Rødebro.

Firma: Rise Planteskole, Rise pr. Rødebro.

**Nielsen, Gurli**, blomsterhandler; medl. af Dansk Blomsterhandlerforening.

Firma: Gurlis Blomster, Østergade 19, Sindal.

**Nielsen, Gustav Møller**, gartneriejer; f. 19/10 1921 i Hjørring, søn af gartneriejer Chr. Nielsen; g. 6/7 1947 m. Sigrd N., f. Fredborg Jensen; udd. h. faderen og h. gartneriejer C. M. Thomsen, Frederikshavn samt i fa. I. E. Ohlsens enke's Ålborg afd. 1935–40, medhjælper bl. a. i Sverige, driftsleder h. svigerfaderen, gartneriejer Ingv. M. Jensen, Dybvad 1947, etabl. s. gartneriejer og 1950 overtaget svigerfaderens virksomhed (grundlagt 1898); produktion – u/glas: begonia, nelliker, grønne planter og tomater, – friland: blomkål og porrer, till. detailsalg af frugt, grønt og blomster; medl. af Alm. dansk Gartnerforening, Dansk Blomsterhandlerforening og Interflora-Danmark.

Adr.: Dybvad.

Firma: Dybvad Handelsgartneri, Dybvad.

**Nielsen, G. Wendelboe**, blomsterhandler; medl. af Dansk Blomsterhandlerforening.

Firma: Isachsen, postboks 197, Ålborg.

**Nielsen, H.**, frugthandler; medl. af Frugthandlerforeningen af 1889.

Firma: H. Nielsen, frugthandler, Lyngbyvej 27, Kbhvn. Ø.

**Nielsen, H.**, frugthandler; medl. af Landsorganisationen af Danmarks Frugt- og Blomsterhandlere.

Firma: H. Nielsen, frugthandler, Godthåbsgade 59, Odense.

**Nielsen, Hagbardt**, frugthandler; f. 29/11 1924 i Vorup, Randers amt; g. 26/3 1949 m. Martha N., f. Rasmussen; handelsudd. og etabl. s. frugthandler i Randers, 1961 overtaget nuværende virksomhed (grundlagt 1956); forhandling af frugt, grønt, konserver og blomster; medl. af Landsorganisationen af Danmarks Frugt- og Blomsterhandlere.

Adr.: Jyllandsgade 12, Randers.

Firma: Frugthandlerforeningen Melona, Jyllandsgade 5, Randers.

**Nielsen, Halvor Rybner Meldgaard**, blomsterhandler; f. 27/2 1909 i Granslev, Viborg amt, søn af handelsgartner Carl Nielsen; g. 10/11 1935 m. Ingeborg M. N., f. Petersen; udd. h. faderen 1923–27, medhjælper h. gartneriejer O. Løfgren, Odder 1927–29, førstemd. h. faderen 1929–35, etabl. s. blomsterhandler i Horsens 1935–46, etabl. s. gartneriejer i Nørre-Snedede 1946–57, etabl. s. blomsterhandler i Herning 1957; forhandling af blomster, frugt og grønt; medl. af Dansk Blomsterhandlerforening, Interflora-Danmark, af best. f. Horsens Blomsterhandlerforening, medl. af L.O., kasserer f. Nørre-Snedede Borgerforening.

Adr.: Grundtvigsvej 68, Herning.

Firma: Fruelhøj Blomster, Grundtvigsvej 68, Herning.

**Nielsen, Hanne**, gartneriejer; f. 12/8 1911 i Karlby, Randers amt; g. 12/5 1932 m. gartneriejer Frederik N., død 1965; s. 1965 videreført ægtefællens virksomhed (grundlagt 1943); produktion – u/glas: stephanotis og capsicum; medl. af Alm. dansk Gartnerforening.

Adr.: Solbjerg pr. Århus C.

Firma: Blomstergartneriet Sødal, Solbjerg pr. Århus C.

**Nielsen, Hans**, gartneriejer; f. 8/4 1919 i N. Vedby, Maribo amt, søn af malermester Emil Nielsen; g. 20/9 1946 m. Valborg N., f. Thrane;



**G. V. Nielsen**  
 planteskolebestyrer  
 Rødkebo



**H. Nielsen**  
 frugthandler  
 Randers



**H. Nielsen**  
 gartneriejer  
 Solbjerg pr. Aarhus C.



**H. C. Nielsen**  
 planteskoleejer  
 Hjorthede pr. Bjerringbro

udd. h. gartneriejerne N. Petersen, Sundby og Poul Hansen, Karleby 1933–38, etabl. s. gartneriejer i Torkildstrup Huse 1946; produktion – u/glas: azalea, begonia, grønne planter og tomater, – friland: tulipanløvgavl; medl. af Alm. dansk Gartnerforening.

Adr.: Torkildstrup Huse pr. Stubbekøbing.

Firma: Hans Nielsen, gartneriejer, Torkildstrup Huse pr. Stubbekøbing.

**Nielsen, Hans**, anlægsgartner; f. 24/1 1921 i Vorbasse, Ribe amt; g. 15/6 1957 m. Inge N., f. Olsen; udd. bl. a. h. gartneriejerne Laur. Th. Larsen, Stige Fyn 1938–42, medhjælper h. gartneriejerne Jacobsen, Åbenrå og Koch, Valby, kirkegårdsgartner på Bispebjerg kirkegård, etabl. s. anlægsgartner i Virum 1950; anlægsgartneri; medl. af Landsforeningen af danske Anlægsgartnere.

Adr.: Furesøvej 51, Virum.

Firma: Hans Nielsen, anlægsgartner, Furesøvej 51, Virum.

**Nielsen, Hans**, gartneriejer; f. 24/12 1926 i Dybe, Ringkøbing amt, søn af smedemester Jens P. Nielsen; g. 29/11 1956 m. Anne Marie N., f. Jensen; udd. h. gartneriejerne E. Madsen, Lemvig og Jens P. Hansen, Stenløse 1956–59, medhjælper h. gartneriejer Chr. Thingholm, Lindved, etabl. s. gartneriejer i Trællebjerg 1958; produktion – u/glas: cyclamen, freesia og tomater.

Adr.: Trællebjerg pr. Fraugde.

Firma: Hans Nielsen, gartneriejer, Trællebjerg pr. Fraugde.

**Nielsen, Hans**, gartneriejer; medl. af Alm. dansk Gartnerforening.

Firma: Hans Nielsen, gartneriejer, N. Ørslev pr. Nykøbing F.

**Nielsen, Hans**, gartneriejer; medl. af Alm. dansk Gartnerforening.

Firma: Hans Nielsen, gartneriejer, Uglerup pr. Holbæk.

**Nielsen, Hans**, planteskoleejer.

Firma: Hjorthede Planteskole, Hjorthede pr. Bjerringbro.

**Nielsen, Hans Christian**, planteskoleejer; f. 5/8 1920 i Tved, Svendborg amt, søn af landmd. Karl Nielsen; g. 7/12 1941 m. Oda Valborg N., f. Poulsen; udd. h. planteskoleejerne Clausen, Sørup og A. Stenbæk, Vejstrup 1934–39, frekventeret Beder Gartnerskole 1940–41, medhjælper bl. a. i Sydstejns Planteskole, Rødvig og Rasmussens Planteskole, Dybvad, etabl. s. planteskoleejer i Hjorthede 1941; produktion: div. planter, bl. a. stauder, engros- og detailsalg, till. anlægsgartneri; medl. af Dansk Planteskoleejerforening og Alm. dansk Gartnerforening.

Adr.: Hjorthede pr. Bjerringbro.

Firma: Hjorthede Planteskole, Hjorthede pr. Bjerringbro.

**Nielsen, Hans Helge**, gartneriejer; f. 3/2 1919 i Fredericia, søn af formd. på Voss fabrikker Søren Chr. Nielsen; g. 4/4 1963 m. Kamma N., f. Christensen; udd. h. gartneriejerne Berthelsen, Fredericia, A. S. Pedersen, Kolding, Laur. Th. Larsen, Stige Fyn og J. Chr. Jensen, Lund 1934–39, medhjælper h. gartneriejerne Flensted Andersen, Fuglebjerg og Palle Nielsen, Vejen, etabl. s. gartneriejer i Holsted og 1942 overtaget nuværende virksomhed (grundlagt 1916); produktion – u/glas: orchideer, roser og grønne planter; medl. af Alm. dansk Gartnerforening og GASA, Esbjerg.

Adr.: Særmarksvej, Holsted St.

Firma: H. Helge Nielsen, gartneriejer, Særmarksvej, Holsted St.

**Nielsen, Hans J.**, gartner; medl. af Alm. dansk Gartnerforening.

Adr.: Bakkevej 19, Vissenbjerg.

**Nielsen, Hans Otto**, gartneriejer, blomsterhandler; f. 6/4 1935 i Horsens, søn af handelsgartner Hans Nielsen; handelsudd. i fa. Jensen & Juulsen, Horsens 1951–55, medhjælper h. faderen 1956–59, etabl. s. gartneriejer og blomsterhandler og 1959



**H. H. Nielsen**  
gartneriejer  
Holsted St.



**H. I. Nielsen**  
gartneriejer  
Glostrup



**H. Nielsen**  
gartnerformand  
Frederikshavn



**H. Nielsen**  
overgartner,  
havebrugskandidat  
Kbhvn. S.

overtaget faderens virksomhed (grundlagt 1926) sm. m. broderen Sv. Nielsen; produktion – u/glas: begonia, chrysanthemum og roser, till. forhandling af blomster og frugt; udstillet på »Duft og Farver«, Horsens 1962, ærespræmie f. begonier og roser; medl. af Alm. dansk Gartnerforening, Dansk Blomsterhandlerforening og Interflora-Danmark, Horsens Frugthandlerforening, GASA, Horsens, af best. f. Dansk Blomsterhandlerforenings Horsens afd. 1962–64, formd. s. 1964, medl. af best. f. KFUM's børnehaven Centrum, Horsens s. 1962.

Firma: Brdr. Nielsen, Frederiksgade 39, Horsens.

**Nielsen, Harald**, gartneriejer; medl. af Alm. dansk Gartnerforening.

Firma: Gartneriet Rønhave, Ølstykke.

**Nielsen, Harald Johannes**, regnskabskonsulent; f. 26/7 1922 i Ordrup, Kbhvn.s amt, søn af husejer Ole Henrik Nielsen; g. 19/9 1953 m. Nina Irene N., f. Christiansen; frekventeret Tune landbrugsskole 1950–51, cand. agro. 1954, statens forsøgs-gårde Faurholm og Troldesminde 1954, ass. i nuværende virksomhed 1954, konsulent sst.

Adr.: Folehaven 41, Kbhvn. Valby.

Firma: Gartnerens samvirkende Regnskabsfor-  
eining, Grønttorvet 5, Kbhvn. Valby.

**Nielsen, Harda Isskov**, gartneriejer; f. 20/11 1914 i Vedbysønder, Sorø amt, søn af smed Oluf Nielsen; g. 7/3 1943 m. Astrid N., f. Johannesen; udd. på Hans Knudsens planteskole og Valdemarskildes gartneri, begge Slagelse, h. gartneriejer V. Larsen, Stige 1929–34, medhjælper bl. a. h. gartneriejer Svend Bruun sen., Brøndby Strand, etabl. s. gartneriejer i Brøndbyvester 1946; produktion – u/glas: tomater, salat og persille, – friland: selleri og rabarber; medl. af Alm. dansk Gartnerforening.

Adr.: Nybovej 21, Glostrup.

Firma: Harda Nielsen, gartneriejer, Nybovej 21, Glostrup.

**Nielsen, Harry**, blomsterhandler; medl. af Dansk Blomsterhandlerforening.

Firma: Hvidovre Blomsterforretning, Hvidovre-  
vej 267, Hvidovre.

**Nielsen, Harry**, frugthandler; medl. af Frugt-  
handlerforeningen af 1889.

Firma: Harry Nielsen, frugthandler, Falkoner  
Allé 18, Kbhvn. F.

**Nielsen, Harry**, gartner; medl. af Alm. dansk  
Gartnerforening.

Adr.: Ågård pr. Gørlev Sjælland.

**Nielsen, Harry**, gartneriejer; medl. af Køben-  
havn og Omegns Plantehandlerforening.

Firma: Harry Niensens handelsgartneri, Tjørne-  
vænget 46, Lyngby.

**Nielsen, Harry Vesterager**, gartneriejer; medl.  
af Alm. dansk Gartnerforening.

Firma: Harry Vesterager Nielsen, gartneriejer,  
Ballerupvejen, Glostrup.

**Nielsen, Harry Vode**, blomsterhandler; f. 1/12  
1914 i Svendborg, søn af vinkyer Jens Nielsen;  
g. 13/1 1951 m. Inge N., f. Hvenegaard; udd. i  
Valdemar Slots herregårdsgartneri, Tåsinge og i  
gartneriet Viola, Hellerup 1929–34, frekventeret  
Ollerup binderiskole og Teknologisk Institut,  
Kbhvn., medhjælper bl. a. i sidstnævnte læreplads,  
blomsterhandler i Svendborg t. 1954, i Søborg s.  
1958; forhandling af blomster; medl. af Dansk  
Blomsterhandlerforening.

Adr.: Mogens Allé 31, Lyngby.

Firma: Gladsaxe Blomster, Gladsaxe Møllevej  
63, Søborg.

**Nielsen, Hartvig**, gartnerformand; f. 16/1 1921  
i Sæby, søn af gårdejer Chr. Nielsen; g. 24/11  
1956 m. Sinne N., f. Christensen; udd. i gartneriet  
Boelsminde, Sæby og h. gartneriejer Nørsgaard An-  
dersen, Dronninglund 1936–41, medhjælper h.  
gartneriejer E. M. Eilersen, Sindal 1942, i nuvæ-  
rende virksomhed 1944, gartnerformd. sst. 1950;  
medl. af Alm. dansk Gartnerforening.

Adr.: Rimmens Allé 58, Frederikshavn.

Firma: Gartneriet Abildhus, Rimmens Allé 58, Frederikshavn.

**Nielsen, Hartvig**, overgartner, havebrugskandidat; f. 6/7 1911 i Tømmerup, Holbæk amt, søn af husmd. Hans P. Nielsen; g. 8/1 1938 m. Agnes N., f. Andersen; udd. i gartneriet Tjørnemarksgård, Kalundborg og h. gartneriejerne Cornelius Møller, Store-Magleby, Aug. Hansen og Aage Petersen, begge Kastrup 1927–32, medhjælper h. gartneriejerne Cornelius Møller og Aug. Hansen, havebrugskandidat 1937, overgartner i nuværende virksomhed s. 1937 (grundlagt 1933); produktion – u/glas: potteplanter, – friland: afskårne blomster, till. plantesalg; faglærer f. Unge Gartnere u. Alm. dansk Gartnerforening s. 1944, forstander s. 1948–64, medl. af Alm. dansk Gartnerforening, medl. af Foreningen af danske Havebrugskandidater, kasserer f. Sjællands kredsen 1953–59, medl. af best. f. sygekassen Højdevang 1957–63, af best. f. sygekassen Amagerbro s. 1963.

Adr.: Bygrønsen 68, Kastrup.

Firma: Arbejdsskolens Gartneri, Backersvej 107, Kbhvn. S.

**Nielsen, Hartvig**, gartner; medl. af Alm. dansk Gartnerforening.

Firma: Hartvig Nielsen, gartner, Korup Fyn.

**Nielsen, H. Breinholt**, havearkitekt; f. 13/8 1913 i Næstved, søn af papirarbejder N. P. Nielsen; g. 27/7 1947 m. Gunhild N., f. Jørgensen; udd. h. gartneriejerne Borella og H. Gram, begge Næstved samt Flensted Andersen, Brunmose 1929–35, medhjælper h. anlægsgartner Folmer Madsen, Næstved 1935, civilhortonom, etabl. s. havearkitekt i Sorø; medl. af Alm. dansk Gartnerforening.

Adr.: Vindelbro pr. Sorø.

Firma: H. Breinholt Nielsen, havearkitekt, Vindelbro pr. Sorø.

**Nielsen, H. E.**, blomsterhandler; medl. af Dansk Blomsterhandlerforening.

Firma: Blomsterbørsen, Ndr. Frihavnsgade 86, Kbhvn. Ø.

**Nielsen, Helge**, gartneriejer; f. 16/6 1924 i Fakse, søn af landmd. Frits Nielsen; g. 10/3 1946 m. Grethe N., f. Hindborg Hemmingsen; udd. h. gartneriejerne H. P. Andersen, Køge og Peter Jensen, Gjorslev 1939–43, frekventeret Vilvorde Havebrugshøjskole 1943–44, medhjælper h. førstnævnte læremester, h. gartneriejerne Olsson, Virum, Petersen, Herlufsholm m. fl., etabl. s. gartneriejer i Karlslunde 1958; produktion – u/glas: freesia og tomater, – friland: chrysanthemum, zitaløg og blomkålsudplantningsplanter; medl. af Alm. dansk Gartnerforening og af best. f. GASA, Køge afd.

Adr.: Kildebakkevej, Karlslunde.

Firma: Helge Nielsen, gartneriejer, Kildebakkevej, Karlslunde.

**Nielsen, Helge**, gartneriejer; medl. af Alm. dansk Gartnerforening.

Firma: Helge Nielsen, gartneriejer, Søborg pr. Firhøj.

**Nielsen, Helge**, gartner; medl. af Alm. dansk Gartnerforening.

Adr.: Sasserup pr. Holbæk.

**Nielsen, Helge Johannes Windahl**, gartneriejer; f. 19/1 1906 i Gudme, Svendborg amt, søn af gartneriejer Peder Johs. Nielsen; g. 22/9 1934 m. Margrethe N., f. Christensen; udd. h. faderen 1922–27, forpagtet faderens virksomhed 1927–61, etabl. s. gartneriejer og 1961 overtaget gartneriet; produktion – u/glas: agurker, – friland: jordbær.

Adr.: Gudme.

Firma: Helge Windahl Nielsen, gartneriejer, Gudme.

**Nielsen, Helge Urban**, blomsterhandler; f. 21/8 1905 i Karrebæk, Sorø amt, søn af møller Hans P. Nielsen; handelsudd. i fa. Johan F. Hansen, Tåstrup og i fa. Gustav Brede Larsen, Kbhvn. 1919–24, ansat på Gosch' Tændstikfabrik, Kbhvn. 1924–26, forretningsbestyrer i Kbhvn. 1926–28, etabl. s. frugthandler i Kbhvn. 1928–33, etabl. s. blomsterhandler i Kbhvn. 1933, på nuværende adr. s. 1939; forhandling af blomster og planter; medl. af Dansk Blomsterhandlerforening og Interflora-Danmark, medl. af Valby Handelsforening.

Adr.: Arnold Nielsens Boulevard 139, Hvidovre.

Firma: Blomsterforretningen Brita, Toftegårds Allé 27, Kbhvn. Valby.

**Nielsen, Helge Wederking**, blomsterhandler; f. 13/6 1914 i Kbhvn., søn af blomsterhandler Johs. Nielsen; g. 1/9 1943 m. Bodil N., f. Østergaard; udd. v. gartneri bl. a. i Esbjerg og Vanløse 1930–35, medhjælper h. gartneriejer Johs. Jørgensen, Frbg. og h. havearkitekt Eigel Kiær, Kbhvn., etabl. s. blomsterhandler i Kbhvn.; medl. af Dansk Blomsterhandlerforening.

Adr.: Engblommevej 31, Kbhvn. NV.

Firma: Bispebjerg Blomsterforretning, Fredriksborgvej 118, Kbhvn. NV.

**Nielsen, Helvig**, frugthandler; medl. af Landsorganisationen af Danmarks Frugt- og Blomsterhandlere.

Firma: Helvig Nielsen, frugthandler, Gothersgade 38, Fredericia.

**Nielsen, Henning Bonde**, gartneriejer; f. 16/12 1938 i Brund, Vejle amt, søn af gartneriejer Henry Wm. Nielsen; g. 20/3 1965 m. Gerda N., f. Nielsen; udd. h. faderen og h. gartneriejer Sv. Loklindt, Favrfelt 1954–59, frekventeret Beder Gartnerskole 1959–60, medhjælper h. gartneriejerne Senius Clausen, Farum og Leif Andersen, Sengeløse, etabl. s. gartneriejer i Brund 1961; produktion – u/glas: tomater; medl. af Alm. dansk Gartnerforening og GASA, Horsens.

Adr.: Brund pr. Horsens.

Firma: Henning Bonde Nielsen, gartneriejer, Brund pr. Horsens.



**H. J. W. Nielsen**  
gartneriejer  
Gudme



**H. H. Nielsen**  
gartneriejer  
S. Tranders pr. Gistrup



**H. K. Nielsen**  
gartneriejer  
Åsum pr. Odense



**H. Nielsen**  
inspektør, civilhortonom  
Holbæk

**Nielsen, Henning Hein**, gartneriejer; f. 14/4 1923 i S. Tranders, Ålborg amt, søn af landmd. Anthon Hein Nielsen; g. 15/5 1949 m. Kathrine H.N., f. Jensen; udd. h. gartneriejerne Luther Larsen og Sv. Balle, begge S. Tranders 1939–43, medhjælper bl. a. h. gartneriejerne Kai Winther, B. M. Andersen og Chr. Jørgensen, alle S. Tranders, etabl. s. gartneriejer i S. Tranders 1963; produktion – friland: blomkål, gulerødder og rosenkål; medl. af Alm. dansk Gartnerforening.

Adr.: S. Tranders pr. Gistrup.  
Firma: Henning H. Nielsen, gartneriejer, S. Tranders pr. Gistrup.

**Nielsen, Henning Kristian**, gartneriejer; f. 6/2 1931 i Veflinge, Odense amt, søn af arbejdsmd. Johs. Marius Nielsen; g. 10/1 1959 m. Bodil N., f. Gerlund Petersen; udd. h. gartneriejer O. Rasmussen, Veflinge og Ludv. Nielsen, Erritsø 1945–49, medhjælper h. gartneriejerne P. G. Olsen, Fredericia, Fr. Christensen, Lumby og Holm Sørensen, Hjallesø, frekventeret Gartner- og Frugtavlshøjskolen Søhus, etabl. s. gartneriejer i Åsum 1958; produktion – u/glas: freesia, plumosus, agurker og tomater, – friland: blomkål.

Adr.: Gartnervænget 16, Åsum pr. Odense.  
Firma: Henning Kr. Nielsen, gartneriejer, Gartnervænget 16, Åsum pr. Odense.

**Nielsen, Henrik**, inspektør, civilhortonom; f. 29/1 1915 i Gummerup, Odense amt, søn af gartneriejer Fr. Aug. Ludv. Nielsen; g. 3/8 1947 m. Ellen Marie N., f. Jensen; udd. h. faderen og h. gartneriejerne Emil Hansen, Bolbro og Chr. Sørensen, Odense 1929–33, civilhortonom 1936, ass. i Hjørring amts havebrugsudvalg, Hjørring 1936–38 og 1940–41, bestyrer af gartneri i Sydri Reykjun i Island 1939–40; konsulent for Østifternes Haveselskab, Holbæk amts afdeling 1941–60, s. 1960 inspektør v. Fællesudvalget for Fremavl og Sundhedskontrol med Havebrugsplanter og till. lokalinsp. v. Statens Plantetilsyn, medarb. v. Landbrugets Biehrhverv 1944, Frugtavl ved Hjemmene 1948, Martins Havebog, Haven, Land og By 1958, Alt det Nyeste 1961–64, lærer v. aftenskolen f.

unge gartnere i Hjørring 1936–38 og 1940; medl. af best. f. Alm. dansk Gartnerforenings Holbæk kreds.

Adr.: Vandværksvej 3, Holbæk.  
Institution: Fællesudvalget for Fremavl og Sundhedskontrol med Havebrugsplanter, Haslevej 46 b, Åbyhøj.

**Nielsen, Henry**, blomsterhandler; f. 28/8 1904 i Vestervig, Thisted amt, søn af gårdejer Niels Bentzen Nielsen; g. 26/12 1933 m. Ingrid N., f. Andersen; etabl. s. blomsterhandler i Kbhvn. 1940, på nuværende adr. s. 1955; forhandling af blomster; medl. af Dansk Blomsterhandlerforening.

Adr.: Solvangsvej 45, Glostrup.  
Firma: Blomsterforretningen Søndermark, Roskildevej 65, Kbhvn. Valby.

**Nielsen, Henry**, gartneriejer; f. 6/5 1914 i Vestervig, Thisted amt, søn af smedemester Niels Vald. Nielsen; g. 9/7 1939 m. Sigrd N., f. Nielsen; udd. h. gartneriejerne E. Laursen, Års og Gr. Hansen, Højrup 1928–32, medhjælper bl. a. h. gartneriejer Terkel Koch, Valby, førstemd. h. gartneriejer J. Johansen, Struer, gartnerformd. h. gartneriejer E. Larsen, Års, etabl. s. gartneriejer i Nørager og 1939 overtaget nuværende virksomhed (grundlagt 1931); produktion – u/glas: brunfelsia, fuchsia, nelliker og pelargonja, till. eksport; medl. af Alm. dansk Gartnerforening, kasserer f. sammes Hobro kreds s. 1954, medl. af best. f. GASA, Randers s. 1961, formd. f. Kongens Tisted-Binderup-Durup sogneråd s. 1962, formd. f. Nørager elværk og medl. af best. f. Nørager vandværk.

Adr.: Nørager.  
Firma: Henry Nielsen, gartneriejer, gartneriet Fruekilde, Nørager.

**Nielsen, Henry**, kommissionær.  
Adr.: Clausholmvej 1, Vanløse.

**Nielsen, Henry Richardt**, anlægsgartner; f. 17/12 1911 i Åsted, Viborg amt, søn af husmd. Hans Nielsen; g. 15/9 1934 m. Ingrid N., f. Haug; indt. 1945 beskæftiget v. landbrug, till. udd. h. gartneri-



**H. Nielsen**  
gartneriejer  
Nørager



**H. S. Nielsen**  
gartneriejer  
Rørup pr. Årup



**H. O. Nielsen**  
gartneriejer  
Vittinge pr. Nørre Broby



**H. M. Nielsen**  
anlægsgartner  
Brøndby Strand

ejerne Pold, Oens og Lund, Oens 1935–37, etabl. s. anlægsgartner i Serridslev 1945, till. gartner og graver v. Serridslev og Nebel kirkegårde og kirkebetjent v. Serridslev kirke s. å., frekventeret Dalum landbrugsskole 1938, till. frugtavl kurser m. m.; anlægsgartneri, vedligeholdelse af kirkegårde m. m.; medl. af Alm. dansk Gartnerforening, Landsby-Graverforeningen for Danmark, formd. f. Skanderborg amts Graverforening s. 1956, næstformd. f. Vær-Nebel sygekasse s. 1947, fl. lokale tillidshverv.

Adr.: Serridslev pr. Tvingstrup.

Firma: Henry Nielsen, anlægsgartner, Serridslev pr. Tvingstrup.

**Nielsen, Henry Sigvald**, gartneriejer; f. 2/3 1923 i Veflinge, Odense amt, søn af gårdejer Henrik Nielsen; udd. h. gartneriejerne Ove Botofte, Grøn-nemose, Niels T. Jensen, Harndrup og Winther Christensen, Skallebølle 1938–42, frekventeret Beder Gartnerskole 1943–44, medhjælper bl. a. h. gartneriejer Otto Larsen, Bellinge, gartneribestyrer i Kolding, etabl. s. gartneriejer i Rørup 1954; produktion – u/glas: freesia, blomstrende potteplanter og grønne planter m. v., till. løgdrivning; medl. af Alm. dansk Gartnerforening.

Adr.: Rørup pr. Årup.

Firma: Henry S. Nielsen, gartneriejer, Rørup pr. Årup.

**Nielsen, Henry Verner**, gartneriejer; f. 18/8 1912 i Skads, Ribe amt, søn af musiker Jens Chr. Nielsen; g. 14/8 1939 m. Gudrun N., f. Hansen; udd. h. gartneriejer Ankjær Gregersen, Esbjerg 1928–32, medhjælper bl. a. h. gartneriejerne Johs. Larsen, Røjle og S. Sørensen, Esbjerg, bestyrer h. gartneriejer, fru Uldahl, Tjæreborg 1935–36, etabl. s. gartneriejer i Vedtofte 1936, i Andrup s. 1939; produktion – u/glas: roser, – friland: jordbær m. v.; medl. af Alm. dansk Gartnerforening og af GASA, Esbjerg, kasserer f. Andrup Idrætsforening, fl. lokale tillidshverv.

Adr.: Andrup pr. Esbjerg.

Firma: Henry Nielsen, gartneriejer, Andrup pr. Esbjerg.

**Nielsen, Henry William**, gartneriejer; f. 29/3 1907 i Brund, Vejle amt, søn af husmd. Rs. Nielsen; g. 23/10 1934 m. Bertha N., f. Bonde Rasmussen; indt. 1940 beskæftiget v. landbrug, etabl. s. gartneriejer i Brund 1934; produktion – u/glas: tomater, – friland: jordbær og blomkål; udstillet på Duft og Farver, Horsens 1962; tildelt ærespræmie f. grøntsager; medl. af Alm. dansk Gartnerforening og GASA, Horsens.

Adr.: Brund pr. Horsens.

Firma: Henry Wm. Nielsen, gartneriejer, Brund pr. Horsens.

**Nielsen, Herbert**, gartner; medl. af Alm. dansk Gartnerforening.

Adr.: Frederiksborgvej, Ll. Stumpedyse pr. Hørsholm.

**Nielsen, Herbert Martin**, gartneribestyrer; f. 14/9 1916 i Racine, USA, søn af gartneriejer Martin Anders Nielsen; g. 8/5 1943 m. Sigríður N., f. Hannesdóttir; udd. h. faderen og h. gartneriejerne Dalquist Jørgensen, Lyngby og Christoffersen, Husum 1930–34, medhjælper bl. a. h. gartneriejerne Jørgensen, Brønshøj og van Kleef, Gentofte, etabl. s. gartneriejer i Holte 1939, i Hørsholm s. 1958; produktion – u/glas: agurker og tomater, – friland: jordbær og hindbær; medl. af Alm. dansk Gartnerforening.

Adr.: Frederiksborg Landevej 30, Hørsholm.

Firma: Herbert Nielsen, gartneriejer, Frederiksborg Landevej 30, Hørsholm.

**Nielsen, Herman Otto**, gartneriejer; f. 3/5 1910 i Birkende, Odense amt, søn af drejer Jens P. Nielsen; g. 25/3 1937 m. Gerda N., f. Aastrup; udd. h. gartneriejerne J. Jørgensen, Bolbro, Chr. Olsen, Odense og Sinius Clausen, Vanløse 1924–29, gartnerformd. h. gartneriejer Bech, Hvidovre, første-m. i frugtplantagen Birkholm, Vassingerød, etabl. s. gartneriejer i Vittinge 1947; produktion – u/glas: blomstrende og grønne planter; medl. af Alm. dansk Gartnerforening.

Adr.: Vittinge pr. Nørre-Broby.

Firma: Gartneriet Krogen, Vittinge pr. Nørre-Broby.



**H. Nielsen**  
gartneriejer  
Langkastrup pr. Randers

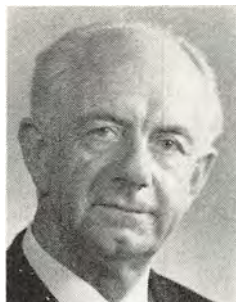

**H. C. Nielsen**  
kirkegårdsinspektør  
Lyngby



**H. Nielsen**  
gartneriejer  
Egå



**I. K. Nielsen**  
gartneriejer  
True pr. Mundelstrup

**Nielsen, Hilmar Boe**, planteskoleejer; f. 28/7 1919 i Lyng, Frederiksborg amt, søn af landmd. Chr. Nielsen; g. 8/11 1942 m. Grethe N., f. Espensen; udd. h. gartneriejer Hanberg, Bloustrød og h. havearkitekt Olfert Olsen, Høsterkøb 1934-40, medhjælper h. anlægsgartner Martens, Gentofte, etabl. s. anlægsgartner 1945, overgået t. planteskole på nuværende adr. 1949; forhandling af planter, speciale: stauder, fyr og gran; medl. af Alm. dansk Gartnerforening og København og Omegns Plantehandlerforening.

Adr.: Kettinge pr. Hørsholm.

Firma: Kettinge Plantecenter, Kettinge pr. Hørsholm.

**Nielsen, Hjalmar**, gartneriejer; f. 1/4 1917 i Højby, Odense amt, søn af købmd. Vald. Nielsen; g. 9/3 1947 m. Grethe N., f. Kallan; udd. h. gartneriejerne Marstrand, Allerup, Valeur & Søfeldt, Odense, Andersen, Frbg. og gartneriet Kettehøj, Brøndbyvester 1931-36, medhjælper bl. a. h. gartneriejer Cronemann, Vedbæk, etabl. s. gartneriejer i Karlslunde 1959; produktion - u/glas: tomater, - friland: chrysanthemum og jordbær; medl. af Alm. dansk Gartnerforening, af best. f. Karlslunde brugsforening.

Adr.: Mejerivej, Karlslunde.

Firma: Hjalmar Nielsen, gartneriejer, Mejerivej, Karlslunde.

**Nielsen, H. M.**, anlægsgartner; f. 3/2 1894 i Majbølle, Maribo amt, søn af skomager Jens P. V. Nielsen; g. 6/8 1937 m. Hedvig Elisabeth N., f. Nielsen; udd. i herregårdsgartnerierne på Rudbjerggård, Tillitse, Orebygård, Saksjøbing og Bregentved, Haslev 1908-13, frekventeret Årslev Havebrugsskole, undergartner på Orebygård 1914-16, bestyrer af Høholm frugtplantage 1918-24, etabl. s. anlægsgartner i Brøndby Strand 1924; anlægsgartneri, speciale: vedligeholdelse af kommunale anlæg; medl. af Landsforeningen af danske Anlægsgartnere.

Adr.: Gammel Køge Landevej 672, Brøndby Strand.

Firma: H. M. Nielsen, anlægsgartner, Gammel Køge Landevej 672, Brøndby Strand.

**Nielsen, H. M.**, frugthandler; medl. af Frugthandlerforeningen af 1889.

Adr.: Lindevang 6, Brøndby Strand.

Firma: Frugtforretningen Banana, Falkoner Allé 75, Kbhvn. F.

**Nielsen, H. Nyberg**, frugthandler; medl. af Frugthandlerforeningen af 1889.

Firma: Frugtforretningen Chateaufruit, Gentoftegade 110, Gentofte.

**Nielsen, Holger**, gartneriejer; f. 14/12 1919 i Assentoft, Randers amt; g. 3/3 1945 m. Kirsten N., f. Mathiesen; udd. h. gartneriejerne Nørgaard, Auning og B. Knudsen, Nimtofte 1934-38, frekventeret Ollerup gartnerskole 1941-42, etabl. s. gartneriejer i Langkastrup 1943; produktion - u/glas: chrysanthemum, tomater og løgdrivning, - friland: jordbær og blomkål, speciale: kultivering af småplanter t. viderekultur; medl. af Alm. dansk Gartnerforening.

Adr.: Langkastrup pr. Randers.

Firma: Holger Nielsen, gartneriejer, Langkastrup pr. Randers.

**Nielsen, Holger**, gartner; medl. af Alm. dansk Gartnerforening.

Adr.: Gjellerupvej 103, Åbyhøj.

**Nielsen, Holger**, gartneriejer; medl. af Alm. dansk Gartnerforening.

Firma: Holger Nielsen, gartneriejer, Kalekovej, Fåborg.

**Nielsen, Holger C.**, blomsterhandler; medl. af Dansk Blomsterhandlerforening.

Firma: Holgers Blomster, Halskovvej 11, Korsør.

**Nielsen, Holger Christian**, kirkegårdsinspektør; f. 1/5 1909 i Blære, Ålborg amt, søn af købmd. Hans V. Nielsen; g. 11/9 1932 m. Dagny N., f. Rasmussen; udd. h. gartneriejerne Brdr. Nørgaard, Ålborg og Niensens Handelsgartneri, Brønderslev 1923-27, frekventeret Vilvorde Havebrugshøjskole



1927–28, kirkegårdsgartner i Roskilde domsogn, studierejser t. Sverige, Østrig, Frankrig, England og Finland, kirkegårdsinspektør i Lyngby s. 1939; formd. f. Foreningen af danske Kirkegårdsledere, f. kirkegårdssektionen i Fællesrådet for Havekultur og Landskabspleje, næstformd. f. FOF, Lyngby, medl. af best. f. Den konservative Vælgerforening, Lyngby.

Adr.: Rustenborgvej 4 A, Lyngby.

Firma: Kirkegårdenes kontor, Jernbaneplassen 22, Lyngby.

**Nielsen, Holger Vilhelm**, gartneriejer; f. 19/2 1915 i Vinding, Vejle amt, søn af husmd. Jens Chr. Nielsen; g. 27/8 1944 m. Johanne Marie Nielsen, f. Pedersen; udd. v. planteskole i Millinge og h. gartneriejer Leo Rasmussen, Dyrøberg 1939–44, plantagebestyrer i Ejstrup 1948–50, etabl. s. gartneriejer i Ubberud 1950–58, anlægsgartner i Tommerup 1958–63, s. gartneriejer i Smidstrup 1963; produktion – u/glas: bl. a. udplantningsplanter, – friland: jordbær.

Adr.: Smidstrup pr. Guldbjerg.

Firma: Holger Nielsen, gartneriejer, Smidstrup pr. Guldbjerg.

**Nielsen, Hougaard**, gartneriejer; f. 7/2 1921 i Blegind, Skanderborg amt, søn af smedemester Jens P. Nielsen; g. 6/9 1942 m. Inger N., f. Pedersen; udd. h. gartneriejerne I. Mikkelsen, Tranbjerg J., P. Pedersen, Hørret og E. Christensen, Århus 1936–40, frekventeret Beder Gartnerskole 1941–42, etabl. s. gartneriejer i Egå 1942, virksomheden udvidet 1964; produktion – u/glas: begonia og tomatformering; medl. af Alm. dansk Gartnerforening, næstformd. f. sammes Århus kreds, formd. s. 1966, formd. f. Egå menighedsråd.

Adr.: Egå.

Firma: Jydsk Tomatformering, Egå.

**Nielsen, H. Thorvald**, gartneriejer; medl. af Alm. dansk Gartnerforening.

Firma: Gartneriet Dalskov, Beldringe.

**Nielsen, Ib**, gartner; medl. af Alm. dansk Gartnerforening.

Adr.: Grænge Skov pr. Toreby L.

**Nielsen, Ib Kjærsgaard**, gartneriejer; f. 20/12 1924 i Feldballe, Randers amt, søn af skovfoged Ths. Nielsen; g. 2/1 1949 m. Ingrid K. N., f. Hansen; udd. h. gartneriejerne S. Sørensen, Ryomgård, Jens Dalgaard, Risskov og Søren Christensen, Århus 1940–44, medhjælper h. gartneriejerne Koch, Kbhvn. og A. Weibel Pedersen, Risskov, førstemd. h. sidstnævnte 1946–62, etabl. s. gartneriejer i True og 1962 overtaget nuværende virksomhed (grundlagt 1946); produktion – u/glas: euphorbia fulgens, freesia, tulipaner, agurker og tomater; medl. af Alm. dansk Gartnerforening.

Adr.: True pr. Mundelstrup.

Firma: Gartneriet Nybo, True pr. Mundelstrup.

**Nielsen, Ingeborg**, blomsterhandler; f. 9/4 1924 i Lem, Viborg amt, datter af planteskoleejer Peder

Pedersen; g. 27/3 1949 m. blomsterhandler Erling N.; udd. s. dekoratør h. blomsterhandlerne Hvass-Nielsen, Viborg og Leonard Abel, Århus 1944–48, s. 1949 medhjælper h. ægtefællen (virksomheden grundlagt 1941, på nuværende adr. s. 1964); forhandling af blomster; medl. af Dansk Blomsterhandlerforening og Interflora-Danmark.

Adr.: Adelgade 86, Hobro.

Firma: Erling Niensens Blomster, Adelgade 86, Hobro.

**Nielsen, Ingemann**, gartneriejer; f. 19/11 1913 i Ørting, Århus amt, søn af smed Peter Nielsen; udd. h. gartneriejerne Green-Petersen, Islevbro og Edv. Svendsen, Kbhvn. 1927–32, etabl. s. gartneriejer i Herlev 1936, i Tranegilde s. 1946; produktion – u/glas: stuebegonia, semper florens m. v., – friland: chrysanthemum.

Adr.: Brentevej, Tranegilde pr. Tåstrup.

Firma: Ingemann Nielsen, gartneriejer, Brentevej, Tranegilde pr. Tåstrup.

**Nielsen, Inger**, blomsterhandler; f. 21/4 1930 i Pjedsted, Vejle amt, datter af arbejdsmd. Hans Nielsen; g. 27/7 1947 m. blomsterhandler Lauring Nielsen; etabl. s. blomsterhandler og 1963 optaget s. medindehaver i ægtefællens virksomhed (grundlagt 1957); forhandling af blomster og planter; medl. af Dansk Blomsterhandlerforening.

Adr.: Østergade 44, Middelfart.

Firma: Vebro Blomster, Østergade 44, Middelfart.

**Nielsen, Inger Lund**, blomsterhandler; f. 16/12 1929 i Randers; udd. h. blomsterhandler Yde, Århus 1949–52, frekventeret Ollerup binderiskole 1952, dekoratør h. blomsterhandlerne Karen Johansen, Horsens og Wahl, Århus, etabl. s. blomsterhandler i Århus 1959; forhandling af blomster; medl. af Dansk Blomsterhandlerforening og Interflora-Danmark, medl. af Rebecca ordenen.

Adr.: Sdr. Ringgade 77, Århus C.

Firma: Ingers Blomster, Nørrebrogade 12, Århus C.

**Nielsen, J.**, blomsterhandler; medl. af Dansk Blomsterhandlerforening.

Firma: Blomsterforretningen Agave, Kristen Bernikows Gade 6, Kbhvn. K.

**Nielsen, Jacob**, grosserer.

Firma: Jacob Nielsen, grosserer, Landsdommervej 1, Kbhvn. NV.

**Nielsen, Jacob Halkjær**, gartneriejer; f. 10/8 1925 i Fjelsø, Viborg amt, søn af brugsforeningsuddeler Jens Chr. Nielsen; g. 25/3 1951 m. Lizzie H. N., f. Mønster; udd. h. gartneriejerne Landry Pedersen, Års og Peter Sørensen, Viborg 1941–45, medhjælper h. gartneriejer Sv. Hansen, Rønne, frekventeret Beder Gartnerskole 1947–48, etabl. s. gartneriejer i Kirkendrup 1951; produktion – u/glas: azalea, hibiscus og plumosus; medl. af



**I. L. Nielsen**  
blomsterhandler  
Århus C.



**J. H. Nielsen**  
gartneriejer  
Kirkendrup pr. Næsby F.



**J. K. Nielsen**  
konsulent  
Stensballe pr. Horsens



**J. N. B. Nielsen**  
direktør  
Hvidovre

Alm. dansk Gartnerforening, GASA, Odense, formd. f. sammes tomatpakkecentral 1962–63.

Adr.: Kirkendrup pr. Næsby Fyn.

Firma: Jacob Halkjær Nielsen, gartneriejer, Kirkendrup pr. Næsby Fyn.

**Nielsen, Jakob**, anlægsgartner; f. 10/11 1899 i Bredstrup, Vejle amt, søn af bødder Kresten Nielsen; g. 10/11 1923 m. Inger N., f. Nielsen; udd. h. gartneriejerne Thrane, Kolding og Møller, Skive 1915–20, medhjælper h. gartneriejer Levison og h. anlægsgartner Klaaborg, begge Kolding, etabl. s. anlægsgartner i Kolding 1930, optaget anlægsgartner Kjeld Brychmann Larsen, Kolding s. medindehaver 1964; anlægsgartneri, bl. a. f. Kolding kommune; medl. af Landsforeningen af danske Anlægsgartnere og af best. f. sammes sydjydske kreds.

Adr.: Koldingbjerg 36, Kolding.

Firma: Jakob Nielsen, anlægsgartner, Koldingbjerg 36, Kolding.

**Nielsen, Jakob Krag**, konsulent; f. 15/4 1917 i Ribe, søn af vagtmester O. Krag Nielsen; udd. s. gartner, civilhortonom, konsulent i nuværende virksomhed (grundlagt 1884, omdannet t. aktieselskab 1940); medl. af Alm. dansk Gartnerforening.

Adr.: Stensballe pr. Horsens.

Firma: Østergaards Frøavl A/S, Stensballe pr. Horsens.

**Nielsen, Jan Niels Bonde**, direktør; f. 20/5 1938 i Hellerup, Kbhvn.s amt, søn af direktør Frank Bonde Nielsen; g. 8/5 1964 m. Margrethe B. N., f. Foss; direktør i nuv. virksomhed 1959 (virksomheden omdannet t. aktieselskab); produktion og forhandling af stiklinger; medl. af Alm. dansk Gartnerforening og af best. f. Gartnerens Arbejdsgiverforening for København og Omegn.

Adr.: Støden 18, Roskilde.

Firma: DCK Aktieselskab, Avedøre Byevej, Hvidovre.

**Nielsen, J. Bonde**, direktør; medl. af Alm. dansk Gartnerforening.

Firma: Dansk Chrysanthemum Kultur, Københavnsvej 277, Roskilde.

**Nielsen, Jens**, planteskoleejer; f. 21/12 1913 i Vejle-Allested, Svendborg amt, søn af parcellist Johan Chr. Nielsen; g. 1/11 1942 m. Oda N., f. Petersen; udd. i Sandholt herregårdsgartneri og i Langeskov, Fangel og Akkerup planteskoler, alle Fyn 1931–37, etabl. s. planteskoleejer i St. Ebberup 1941; forhandling af roser, sirbuske, stauder og stedsegrønne planter; medl. af Dansk Planteskoleejerforening og Alm. dansk Gartnerforening og af best. f. sammes Sydsjællands kreds s. 1943.

Adr.: St. Ebberup pr. Sorø.

Firma: Midtsjællands Planteskole, St. Ebberup pr. Sorø.

**Nielsen, Jens Christian**, gartneriejer; f. 6/11 1942 i Nørager, Ålborg amt, søn af gartneriejer Henry Nielsen; g. 14/11 1964 m. Edith N., f. Spørensens; udd. h. faderen 1958–62, studieophold i Tyskland 1964, medhjælperprøve 1962, frekventeret Vilvorde Havebrugshøjskole 1965, etabl. s. gartneriejer i Nørager 1965; produktion – u/glas: nelliker, – friland: kål.

Adr.: Nørager.

Firma: J. C. Nielsen, gartneriejer, Nørager.

**Nielsen, Jens Isak**, kommissionær.

Adr.: Ll. Torøje pr. Fakse.

**Nielsen, Jens Peter**, gartner; medlem af Alm. dansk Gartnerforening.

Adr.: Strammelse pr. Landet Tåsinge.

**Nielsen, Jens R.**, gartner; medl. af Alm. dansk Gartnerforening.

Adr.: Auroravej 3, Rødovre.

**Nielsen, Jens Victor**, gartneriejer; f. 5/6 1902 i Holbæk, søn af møllermester Chr. Rich. Nielsen; g. 27/3 1927 m. Sigrid N., f. Larsen; udd. h. gartneriejerne Axel Hansen, Haslev og Hans Nielsen, Holbæk 1916–21, medhjælper h. sidstnævnte 1921–25, etabl. s. gartneriejer i Ll. Grandløse 1925, på nuværende adr. s. 1934, optaget sønnen Ejner Wichmann Nielsen s. medindehaver 1954, virksomheden samtidig omdannet t. interessentskab;

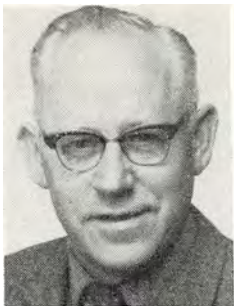

**J. Nielsen**  
planteskoleejer  
St. Ebberup pr. Sorø



**J. C. Nielsen**  
gartneriejer  
Nørager



**J. V. Nielsen**  
gartneriejer  
Ll. Grandløse pr. Holbæk



**J. Nielsen**  
frugthandler  
Søborg

produktion - u/glas: chrysanthemum, agurker og tomater, - friland: jordbær, blomkål, gulerødder, kartofler og blomsterløgavli; medl. af Alm. dansk Gartnerforening, af repræsentantskabet 1935-47, medl. af Asmindrup-Grandløse sogneråd 1944-48.

Adr.: Ll. Grandløse pr. Holbæk.

Firma: I/S Victor Nielsen & Søn, Ll. Grandløse pr. Holbæk.

**Nielsen, J. Frede**, gartneriejer; medl. af Alm. dansk Gartnerforening.

Firma: J. Frede Nielsen, gartneriejer, Røjlevej, Allerød.

**Nielsen, J. Kolind**, gartneriejer; medl. af Alm. dansk Gartnerforening.

Firma: J. Kolind Nielsen, gartneriejer, Maglemer pr. Maribo.

**Nielsen, Johan**, frugthandler; f. 27/1 1925 i Veterslev, Sorø amt, søn af tømrer Fr. Nielsen; g. 6/4 1953 m. Martha N., f. Hansen; udd. i kolonialfa. 1939-43, ekspedient fl. steder, etabl. s. frugthandler i Søborg 1962; forhandling af frugt, grønt og blomster, speciale: kinesiske delikatesser; medl. af Frugthandlerforeningen af 1889.

Adr.: Frederiksvej 43, Kbhvn. F.

Firma: Johan Nielsen, frugthandler, Søborg Torv 7, Søborg.

**Nielsen, Johan Carl**, gartneriejer; f. 9/6 1931 i Lindved, Odense amt, søn af gartneriejer Leo Henrik Nielsen; g. 10/12 1960 m. Inge N., f. Tange; udd. h. gartneriejerne Sv. Nielsen, Bellinge, Poul Th. Petersen, Lumbyholm, Brdr. Petersen, Bellinge og Harald Wang's enke, Alborg 1946-50, studieophold i England 1951-52, i USA 1955-57, medhjælper h. gartneriejer I. P. Frandsen, Avedøre og h. faderen, etabl. s. gartneriejer i Lindved 1959: produktion - u/glas: freesia, nelliker og plumosus, - friland: kørvel; medl. af Alm. dansk Gartnerforening.

Adr.: Lindved pr. Hjaltese.

Firma: Johan Nielsen, gartneriejer, Lindved pr. Hjaltese.

**Nielsen, Johannes**, distriktsgartner; f. 21/4 1908 i Vildbjerg, Ringkøbing amt, søn af gårdejer Andr. Nielsen; g. 29/10 1937 m. Rita N., f. Edelmann Larsen; udd. h. gartneriejerne Frydenlund, Silkeborg og Kaj Schierup, Åbyhøj 1922-26, medhjælper h. stadsgartneren i Kbhvn. 1934, gartnerformd. sst. 1943, distriktsgartner (9. distrikt) s. 1943; medl. af Alm. dansk Gartnerforening.

Adr.: Spurvehøjvej 21, Hvidovre.

Firma: Stadsgartnerens kontor, Vester Voldgade 83, Kbhvn. V.

**Nielsen, Johannes**, blomsterhandler; medl. af Dansk Blomsterhandlerforening.

Firma: Torvebodens Blomster, Birkevej 2, Allerød.

**Nielsen, Johannes**, gartner; f. 27/2 1918 i Hjemløse, Holbæk amt, søn af landmd. Chr. Aktor Nielsen; g. 18/10 1939 m. Else N., f. Olsen; udd. h. gartneriejerne, Brdr. Petersen, Svinninge og Boholt Petersen, Baldersbrønde 1934-38, medhjælper h. anlægsgartner Ole Abcher, Virum, på Charlottenlund Travbane 1945, gartner sst. s. 1952; medl. af Alm. dansk Gartnerforening.

Adr.: Ordrup Jagtvej 215, Travbanen, Charlottenlund.

**Nielsen, Johannes**, gartneriejer, blomsterhandler; f. 22/1 1924 i Farsø, Alborg amt, søn af skorstensfejermester Ingvar Nielsen; g. 25/9 1948 m. Asta N., f. Nielsen; udd. h. gartneriejerne P. Søndergaard, Havbro, Rich. Jørgensen, N. Tranders og E. Laursen, Års 1939-43, medhjælper bl. a. h. gartneriejer Sv. Larsen, Grønnegde pr. Stige Fyn, i fa. Dansk Nellikekultur, Åbenrå, forsøgsgartneriet Hunderup, Odense og Knud Aage Mortensen, Bodilsker, Bornholm, etabl. s. gartneriejer i Farsø 1948; produktion - u/glas: begonia, chrysanthemum, cyclamen og freesia, - friland: chrysanthemum, till. detailsalg af blomster; tildelt stor sølvmedalje f. chrysanthemum 1959-64, ærespræmie f. chrysanthemum og cyclamen 1960, 1962 og 1965; medl. af Alm. dansk



**J. C. Nielsen**  
gartneriejer  
Lindved pr. Hjallesø



**J. Nielsen**  
distriktsgartner  
Kbhvn. V.



**J. Nielsen**  
gartner  
Charlottenlund



**J. Nielsen**  
gartneriejer, blomsterhandler  
Farsø

Gartnerforening og Dansk Blomsterhandlerforening.

Adr.: Nørregade 67, Farsø.

Firma: Blomsterhuset, Nørregade 67, Farsø.

**Nielsen, Johannes**, gartneriejer; f. 2/10 1924 i Magleby, Sorø amt, søn af landmd. Hans Nielsen; g. 9/9 1956 m. Edith N., f. Christensen; udd. v. landbrug, frekventeret Vilvorde Havebrugshøjskole 1947, etabl. s. gartneriejer i Magleby; produktion – u/glas: freesia, agurker, tomater, gulerødder og udplantningsplanter, – friland: radiser og salat; medl. af Alm. dansk Gartnerforening.

Adr.: Magleby pr. Skælskør.

Firma: Johs. Nielsen, gartneriejer, Magleby pr. Skælskør.

**Nielsen, Johannes**, anlægsgartner; medl. af Landsforeningen af danske Anlægsgartnere.

Adr.: Virum Overdrevs Vej 31, Virum.

Firma: Johs. Nielsen, anlægsgartner, Virum Overdrevs Vej 31, Virum.

**Nielsen, Johannes Bækmann**, gartneriejer; f. 22/12 1920 på Frbg., søn af gartner Fritz Bækmann Nielsen; g. 14/5 1941 m. Dora N., f. Pedersen; udd. h. gartneriejerne Ramborg og Tange, begge Rødovre og Mortensen, Glostrup 1935–40, medhjælper h. gartneriejerne Baltzer Hansen, Vridsløse og Bernh. Hansen, Ordrup, etabl. s. gartneriejer i Vedbæk 1949; medl. af Alm. dansk Gartnerforening.

Adr.: Caroline Mathilde Stien, Vedbæk.

Firma: Johs. Bækmann Nielsen, gartneriejer, Caroline Mathilde Stien, Vedbæk.

**Nielsen, John**, blomsterhandler; medl. af Dansk Blomsterhandlerforening.

Firma: John Nielsen, blomsterhandler, Havnegade 23, Rødby Havn pr. Rødby.

**Nielsen, John**, frugthandler; medl. af Landsorganisationen af Danmarks Frugt- og Blomsterhandlere.

Firma: John Nielsen, frugthandler, Havnegade 44, Rødby Havn pr. Rødby.

**Nielsen, Johnny**, frugthandler; f. 21/5 1931 i Kbhvn., søn af fotograf Johs. Ingemann Nielsen; g. 7/7 1956 m. Ena Conny N., f. Olsen; udd. h. frugthandler Andersen, Valby 1946–50, ekspedient fl. steder, etabl. s. frugthandler i Kbhvn. 1964; forhandling af frugt og grønt; medl. af Frugthandlerforeningen af 1889.

Adr.: Panumsvej 5 B, Kbhvn. Valby.

Firma: Torvehallen, Amagerbrogade 250, Kbhvn. S.

**Nielsen, J. P.**, blomsterhandler; medl. af Dansk Blomsterhandlerforening.

Firma: J. P. Nielsen, blomsterhandler, Vesterbrogade 135, Kbhvn. V.

**Nielsen, Jørgen**, gartneriejer; f. 12/6 1920 i Kelstrup, søn af gartneriejer Laur. Nielsen; g. 31/7 1954 m. Tila N., f. Hansen; udd. h. gartneriejerne Alb. Hansen, Munkebo, Axel Nielsen, Marslev og Viggo Jensen, Hjallesø 1935–39, medhjælper h. faderen, etabl. s. gartneriejer i Munkebo 1950, i Boltingårdsskov s. 1960; produktion: bl. a. plumosus, agurker og tomater; medl. af Alm. dansk Gartnerforening.

Adr.: Boltingårdsskov pr. Ringe.

Firma: Jørgen Nielsen, gartneriejer, Boltingårdsskov pr. Ringe.

**Nielsen, Jørgen**, anlægsgartner, planteskoleejer; f. 26/2 1927 i Hatting, Vejle amt, søn af kæmner og gartneriejer Niels Iver Nielsen; g. 29/12 1953 m. Esther N., f. Høj; udd. h. faderen 1941–45, etabl. s. gartneriejer i Hatting 1953, overgået t. anlægsgartneri 1959, udvidet m. planteskole 1963; anlægsgartneri og forhandling af planter, speciale: haveplanter m. m.; medl. af Landsforeningen af danske Anlægsgartnere.

Adr.: Hatting.

Firma: Gartneriet Annasholm, Hatting.

**Nielsen, Jørgen**, frugthandler; medl. af Frugthandlerforeningen af 1889.

Firma: Jørgen Nielsen, frugthandler, Classensgade 39, Kbhvn. Ø.

**Nielsen, Jørgen Hartvig**, kommissionær.  
Adr.: Lykkebovej 41, Kbhvn. Valby.

**Nielsen, Jørgen Rønnow**, gartner; f. 8/6 1917 i Haslev; udd. h. gartneriejerne Axel Andersen, Virum og H. Koch, Hørsholm 1940–46; medl. af Alm. dansk Gartnerforening.

Firma: Kærehave Landbrugs- og Husholdnings-skole, Ringsted.

**Nielsen, Jørn Kraglund**, driftsleder; f. 8/4 1944 i Nørresundby, søn af gartneriejer Gunnar Nielsen; udd. h. faderen og h. gartneriejerne Kai Winther, S. Tranders og Sv. Jensen, Skæring 1959–63, medhjælperprøve 1963, frekventeret Beder Gartnerskole 1963–64, driftsleder h. moderen s. 1965 (virksomheden grundlagt 1935); produktion – u/glas: asparagus plumosus; medl. af Alm. dansk Gartnerforening og af sammes plumosus-sektion.

Adr.: Ø. Sundby pr. Ålborg.

Firma: Gartneriet Østervang, Ø. Sundby pr. Ålborg.

**Nielsen, K.**, gartner; medl. af Alm. dansk Gartnerforening.

Adr.: Albaniensgade 7, Kbhvn. S.

**Nielsen, Kai**, blomsterhandler; f. 5/2 1913 i Kbhvn., søn af møller Laur. Nielsen; g. 25/11 1934 m. Esther N., f. Andersen; udd. s. blomsterdekoratør i Dansk Blomsterhandlerforenings Binderiskole, Teknologisk Institut 1932, etabl. blomsterhandel i Kbhvn. 1932, på nuværende adr. s. 1949; forhandling af blomster; medl. af Dansk Blomsterhandlerforening.

Adr.: Dalvangen 39, Brønshøj.

Firma: Bispebjerg Bio's Blomster, Frederiksborgvej 68, Kbhvn. NV.

**Nielsen, Kaj**, blomsterhandler; medl. af Dansk Blomsterhandlerforening.

Firma: Merløse Blomster, Holbækvej 8, Store-Merløse.

**Nielsen, Kaj**, frugthandler; medl. af Landsorganisationen af Danmarks Frugt- og Blomsterhandlere.

Firma: Kaj Nielsen, frugthandler, Østerbro 17, Slagelse.

**Nielsen, Kaj**, blomsterhandler; f. 21/7 1921 i Kalvehave, Præstø amt, søn af laborant N. P. Nielsen; g. 8/6 1946 m. Gerda Bodil N., f. Nielsen; udd. h. gartneriejerne Carl Hansen, Stege og S. J. Andreasen, Hedehusene 1936–40, medhjælper h. gartneriejer Rosenlund, Ryslinge, etabl. s. gartneriejer i Ringe 1949–55, etabl. s. blomsterhandler sst. 1952; forhandling af blomster; medl. af Dansk Blomsterhandlerforening.

Adr.: Algade 25, Ringe.

Firma: Kaj Nielsen, blomsterhandler, Algade 25, Ringe.

**Nielsen, Kaj Børge**, anlægsgartner; f. 3/3 1928 i Blenstrup, Ålborg amt, søn af atomekaniker Niels Nielsen; udd. i Lindenberg slotshave og h. gartneriejerne Ernst Dahl-Jensen, Skalborg og Ejner Larsen, Søhus 1943–47, gartnermedhjælperformd. 1948–56, anlægsgartner ved Lindenberg gods, park og haveanlæg, Fjellerad 1956–62, selvstændig anlægsgartner i Terndrup s. 1962; anlægsgartneri (haver og kirkegårde); medl. af Alm. dansk Gartnerforening.

Adr.: Terndrup.

Firma: Kaj B. Nielsen, anlægsgartner, Terndrup.

**Nielsen, Kaj Chr.**, gartneriejer; f. 19/5 1909 i Hillerød, søn af gartneriejer Jens Chr. Nielsen; g. 26/1 1948 m. Anna Marie N., f. Thomsen; udd. h. faderen og h. gartneriejer J. L. Faurschou, Randers 1924–29, medhjælper h. gartneriejer H. M. Poulsen, Randers 1931, gartnerformd. sst., etabl. s. gartneriejer og 1941 optaget s. medindehaver i faderens virksomhed (grundlagt 1911), eneindehaver s. 1954; produktion – u/glas: adianthum, freesia, gerbera, nelliker og roser, – friland: tulipanløgavl; medl. af Alm. dansk Gartnerforening, af best. f. GASA, Randers 1949–61, medl. af N. Borup sogneråd s. 1962.

Adr.: Helsted pr. Randers.

Firma: Kaj Nielsen, gartneriejer, Helsted pr. Randers.

**Nielsen, Kaj Erhardt**, blomsterhandler; f. 9/4 1928 i Store-Merløse, Holbæk amt, søn af gartneriejer Hans Nielsen; g. 29/4 1956 m. Elly Bente N., f. Nielsen; udd. h. faderen og h. gartneriejerne H. Petersen, Hedehusene og N. Mansa, Pedersborg, frekventeret Beder Gartnerskole og Ollerup binderiskole, etabl. s. blomsterhandler i Store-Merløse; forhandling af grønt og blomster, till. binderi; medl. af Dansk Blomsterhandlerforening, af best. f. sammes Midtsjællands kreds, af best. f. Det konservative Folkeparti, Holbæk amt m. v.

Adr.: Holbækvej 8, Store-Merløse.

Firma: Merløse Blomster, Holbækvej 8, Store-Merløse.

**Nielsen, Kaj Krehn**, gartneriejer; f. 3/11 1942 i Odense, søn af gartneriejer Laur. Chr. Nielsen; udd. h. gartneriejerne Aage Højlund Hansen, Alsted, H. A. Hansen, Thurø og Erland Kristiansen, Dømmestrup pr. Fangel 1960–64, etabl. s. gartneriejer og 1963 optaget s. medindehaver i faderens virksomhed (grundlagt 1963); produktion – u/glas: fuchsia og hibiscus samt grønne planter, – friland: kål og porrer; medl. af Alm. dansk Gartnerforening.

Adr.: Nørre-Broby.

Firma: Gartneriet Åvang, Nørre-Broby.

**Nielsen, Kaj Milner**, frugthandler; f. 22/3 1917 i Ålborg, søn af stabssergent Hans Nielsen; g. 2/8 1943 m. Lily N., f. Nielsen; handelsudd. i kolonialfa. Severin Christiansen, Ålborg, ekspedient fl. steder, etabl. s. frugthandler på Frbg. og 1945



**J. Nielsen**  
gartneriejer

Boltinggårdsskov pr. Ringe



**K. Nielsen**  
blomsterhandler  
Kbhvn. NV.



**K. E. Nielsen**  
blomsterhandler  
Store-Merløse



**K. K. Nielsen**  
gartneriejer  
Nørre-Brobø

overtaget nuværende virksomhed; forhandling af frugt; medl. af Frugthandlerforeningen af 1889.

Adr.: Hostrups Have 58, Kbhvn. V.

Firma: Hostrups Have, frugtforretning, Hostrups Have 58, Kbhvn. V.

**Nielsen, Karl**, gartneriejer; f. 15/10 1914 i Bellinge, Odense amt, søn af vejmd. Laur. Andr. Nielsen; g. 12/9 1943 m. Annelise N., f. Nielsen; udd. h. gartneriejerne Brdr. Petersen og Johs. Larsen, alle Bellinge 1931–36, etabl. s. gartneriejer i Bellinge 1937 sm. m. broderen Oskar Nielsen, eneindehaver s. 1940; produktion – u/glas: salat og tomater, – friland: blomkål, løg og porrer; medl. af Alm. dansk Gartnerforening.

Adr.: Bellinge-Mark.

Firma: Karl Nielsen, gartneriejer, Bellinge-Mark.

**Nielsen, Karl**, gartneriejer; f. 30/4 1922 i Svendborg, søn af gartneriejer Rs. Chr. Nielsen; g. 12/6 1948 m. Helen N., f. Collin; udd. i fa. Petersens gartneri, Svendborg, Thranes gartneri, Odense og h. gartneriejer Bøggild Petersen, Glamsbjerg 1937–41, frekventeret Vilvorde Havebrugshøjskole 1945–46, medhjælper og gartnerformd. i Sverige, etabl. s. gartneriejer i Fraugde-Kærby 1950 sm. m. faderen, eneindehaver s. 1962; produktion – u/glas: nelliker og plumosus; medl. af Alm. dansk Gartnerforening, af best. f. sammes nellikesektion, f. GASA's blomsterafd., Odense og af best. f. Nellike-pakkecentral.

Adr.: Fraugde-Kærby pr. Fraugde.

Firma: Karl Nielsen, gartneriejer, Fraugde-Kærby pr. Fraugde.

**Nielsen, Karl**, frugthandler; medl. af Landsorganisationen af Danmarks Frugt- og Blomsterhandlere.

Firma: Karl Nielsen, frugthandler, Bülowsgade 54, Århus C.

**Nielsen, Karl**, gartner: medl. af Alm. dansk Gartnerforening.

Adr.: Kirkelte Sidevej, Allerød.

**Nielsen, Karl**, blomsterhandler; medl. af Dansk Blomsterhandlerforening.

Firma: Blomster, Vodroffsvej 37, Kbhvn. V.

**Nielsen, Karl**, gartner; medl. af Alm. dansk Gartnerforening.

Adr.: Åhavevej 55, Silkeborg.

**Nielsen, Karl A.**, gartneriejer; f. 1/2 1932 i Davinde, Odense amt, søn af gartneriejer Erik Nielsen; g. 5/3 1960 m. Helga N., f. Midtgaard; udd. v. planteskole og h. gartneriejerne Sv. Madsen, Stige Fyn, Jensen Müller, Skæring og Sv. Bruun, Brøndbystrand 1946–52, etabl. s. gartneriejer i Vårby; produktion – u/glas: chrysanthemum, gerbera, nelliker og tomater; medl. af Alm. dansk Gartnerforening.

Adr.: Vårby pr. Vemmelev.

Firma: Karl A. Nielsen, gartneriejer, Vårby pr. Vemmelev.

**Nielsen, K. E.**, frugtgrosserer.

Firma: Maglehøj, Forsythiavej 13, Roskilde.

**Nielsen, Keld Gerdt**, handelsgartner; f. 30/11 1926 i Ullerup, Kbhvn.s amt, søn af gårdejer Lars P. Nielsen; g. 28/12 1952 m. Rehni Lizzie N., f. Petersen; travtræner 1942–53, etabl. s. gartneriejer i Ullerup 1953, virksomheden udvidet 1956; produktion – friland: kartofler, hvidkål, rødkål, løg og porrer.

Adr.: Ullerup pr. Store-Magleby.

Firma: Keld Nielsen, gartneriejer, gartneriet Ullerupgård, Ullerup pr. Store-Magleby.

**Nielsen, Keld Holm**, blomsterhandler; f. 20/7 1914 i Kbhvn., søn af handelsgartner Niels Chr. Nielsen; g. 20/9 1941 m. Rita N., f. Landgren; udd. bl. a. h. gartneriejer Otto Nielsen, Herlev 1930–34, medhjælper h. faderen, frekventeret Teknologisk Institut, Kbhvn., gartneriejer i Brønshøj t. 1965, overtaget nuværende virksomhed 1966; forhandling af blomster; medl. af Dansk Blomsterhandlerforening.

Firma: Keld Holm Nielsen, blomsterhandler, Frederikssundsvej 332, Brønshøj.



**K. Nielsen**  
gartneriejer  
Bellinge-Mark



**K. Nielsen**  
gartneriejer  
Fraugde-Kærby pr. Fraugde



**K. G. Nielsen**  
handelsgartner  
Ullerup pr. Store-Magleby



**K. Nielsen**  
gartneriejer  
Hornbæk

**Nielsen, Knud**, gartneriejer; f. 3/9 1910 i Hornbæk, Frederiksborg amt, søn af gartneriejer Andr. Nielsen; g. 16/4 1936 m. Cathrine N., f. Nissen; udd. h. faderen og etabl. s. gartneriejer i Hornbæk, overtaget faderens virksomhed; medl. af Alm. dansk Gartnerforening, af best. f. sammes Frederiksborg amts kreds s. 1946, formd. s. 1963, medl. af repræsentantskabet s. 1951.

Adr.: Strandvejen 459, Hornbæk.

Firma: Kildekrog Handelsgartneri, Strandvejen 459, Hornbæk.

**Nielsen, Knud**, gartneriejer; f. 28/10 1920 i Hellebæk, Frederiksborg amt, søn af forvalter Jakob Simony Nielsen; g. 28/7 1951 m. Tove Lilian N., f. Jakobsen; udd. h. gartneriejerne V. Jacobsen, Helsingør og K. A. Rasmussen, Græsted 1934-39, etabl. s. gartneriejer i Helsingør 1939, på nuværende adr. s. 1953; till. detailsalg af frugt, grønt og blomster; medl. af Alm. dansk Gartnerforening.

Adr.: Esrumvej 61, Helsingør.

Firma: Knud Nielsen, gartneriejer, Esrumvej 61, Helsingør.

**Nielsen, Knud**, anlægsgartner; medl. af Landsforeningen af danske Anlægsgartnere.

Adr.: Jernbanegade 6, Næstved.

Firma: Knud Nielsen, anlægsgartner, Jernbanegade 6, Næstved.

**Nielsen, Knud**, anlægsgartner; medl. af Landsforeningen af danske Anlægsgartnere og Alm. dansk Gartnerforening.

Adr.: Myggenæsvej 23, Århus N.

Firma: Knud Nielsen, anlægsgartner, Myggenæsvej 23, Århus N.

**Nielsen, Knud**, gartner; medl. af Alm. dansk Gartnerforening.

Adr.: Stationsvej 14, Herlev.

**Nielsen, Knud**, planteskolleejer; medl. af Alm. dansk Gartnerforening.

Firma: Birkvad Planteskole, Assendløse pr. Viby Sjælland.

**Nielsen, Knud E.**, anlægsgartner; medl. af Alm. dansk Gartnerforening.

Adr.: Søndervænget 23, Hovedgård.

Firma: Knud E. Nielsen, anlægsgartner, Søndervænget 23, Hovedgård.

**Nielsen, Knud Kamp**, gartneriejer; f. 14/12 1918 i Fredericia, søn af tømrer Georg Nielsen; g. 19/3 1963 m. Klara Kirstine N., f. Andersen; udd. h. gartneriejerne Chr. Jørgensen, Erritsø, Alb. Larsen, Stige Fyn og Alfr. Olsen, Esbjerg, medhjælper h. sidstnævnte og h. gartneriejer Hakon Sørensen, Esbjerg, etabl. s. gartneriejer i Gårslev Vestermark 1947; produktion: bl. a. jordbær og kartofler.

Adr.: Gårslev Vestermark pr. Børkop.

Firma: Knud Kamp Nielsen, gartneriejer, Gårslev Vestermark pr. Børkop.

**Nielsen, Knud Orla**, gartneriejer; f. 25/6 1920 i Grønbæk, Viborg amt, søn af arbejdsmd. Knud Nielsen; g. 23/10 1941 m. Asta N., f. Jensen; indt. 1948 v. forskelligt erhverv, frekventeret St. Restrup husmandsskole 1945, Odense husmandsskole 1952 m. fl. kurser, etabl. s. gartneri- og plantageejer i Svostrup 1947, overgået t. gartneri 1962, udvidet m. anlægsgartneri; produktion - u/glas: tomater og salat, - friland: jordbær, blomkål m. v.; medl. af Alm. dansk Gartnerforening, GASA, Silkeborg, af Silkeborg Museumsforening, medstifter og medl. af Jydsk Arkæologisk Selskab, medl. af Svostrup sogneråd 1950-58 og s. 1962, medl. af skolekommissionen s. 1962 og af best. f. Svostrup sogns sygekasse.

Adr.: Svostrup pr. Grauballe.

Firma: Knud Orla Nielsen, gartneriejer, Svostrup pr. Grauballe.

**Nielsen, Knud Peder**, gartneriejer, blomsterhandler; f. 25/6 1918 i Avlum, Ringkøbing amt, søn af murer Martinus Nielsen; g. 3/6 1943 m. Anna Margrethe N., f. Thøgersen; udd. h. gartneriejerne Lindvig, Vildbjerg og Ludv. Andersen, Børkop 1934-38, volontør h. blomsterhandler Alb. Nielsen, Holstebro og i Ringkøbing Blom-



**K. P. Nielsen**  
gartneriejer, blomsterhandler  
Ikast



**K. K. Nielsen**  
gartneriejer  
Oddense pr. Balling



**K. H. Nielsen**  
frugthandler  
Kbhvn. N.



**L. Nielsen**  
gartneriejer  
Næsbyhoved Broby pr.  
Næsby Fyn

stergartneri, ekspedient og binder h. blomsterhandler Alb. Nielsen, Holstebro 1940–41, etabl. s. blomsterhandler i Herning 1941–47, overtaget nuværende virksomhed i Ikast 1947 (grundlagt 1924), till. etabl. gartneri i Grøde 1960; produktion – u/glas: freesia, gerbera, nelliker, orchideer, snitgrønt, grønne og blomstrende planter, till. detailsalg; medl. af Alm. dansk Gartnerforening, Dansk Blomsterhandlerforening, Interflora-Danmark., medl. af Ikast kommunalbest. s. 1958, formd. f. Park- og Skovudvalget s. 1958, f. ungdomsnævnet s. å., formd. f. Ikast Handelsstandsforening s. 1957, fl. lokale tillidshverv, medl. af Rotary International.

Adr.: Bredgade 26, Ikast.

Firma: Rex, Bredgade 26, Ikast.

**Nielsen, Kresten**, planteskoleejer; f. 30/5 1920 i Højbjerg, Viborg amt; etabl. s. planteskoleejer i Hasle 1946, till. opr. salgsafd. sst. for haveplanter detail og engros og produktionsafd. (15 ha) Brendstrupvej m. formering u/glas samt potteskulpturer på friland, speciale: roser, prydbuske og conifera; medl. af Dansk Planteskoleejerforening og Alm. dansk Gartnerforening.

Adr.: Viborgvej 188, Århus V.

Firma: Hasle Planteskole, Viborgvej 188, Århus V.

**Nielsen, Kresten Kjær**, gartneriejer; f. 12/6 1917 i Åsted, Viborg amt, søn af gartneriejer Anders P. Nielsen; g. 24/3 1942 m. Dorthe K. N., f. Hansen; udd. h. faderen og h. gartneriejer S. M. Ladefoged, Selde 1933–38, medhjælper fl. steder, etabl. s. gartneriejer og 1941 overtaget faderens virksomhed (grundlagt 1921); produktion – u/glas: chrysanthemum, freesia, roser, agurker og tomater, – friland: jordbær, asier, blomkål og spiseløg, till. detailsalg; medl. af Alm. dansk Gartnerforening.

Adr.: Oddense pr. Balling.

Firma: K. Kjær Nielsen, gartneriejer, Oddense pr. Balling.

**Nielsen, Kristen**, planteskoleejer; medl. af Alm. dansk Gartnerforening.

Firma: Kristen Nielsen, planteskoleejer, Saltum.

**Nielsen, Kurt**, gartneribestyrer; f. 25/11 1938 i Kbhvn., søn af handelsgartner Jan Laur. Nielsen; g. 3/9 1962 m. Sonja Cecilie N., f. Jensen; udd. h. faderen 1952–56, medhjælper sst., s. 1959 bestyrer f. moderen; produktion – friland: asier, kartofler og porrer.

Adr.: Kalvebodvej 179, Store-Magleby.

Firma: Gartneriet Skovlyst, Kalvebodvej 179, Store-Magleby.

**Nielsen, Kurt Holden**, frugthandler; f. 8/8 1933 i Haderslev; g. 6/10 1956 m. Helga N., f. Gundersen; handelsudd. i kolonialfa. Henrik Sørensen, Haderslev 1948–52, frekventeret handelshøjskolen i Århus 1953, ekspedient i Kbhvn. 1953–62, etabl. s. frugthandler i Kbhvn. og overtaget nuværende virksomhed (grundlagt 1957); forhandling af frugt, grønt og blomster; medl. af Frugthandlerforeningen af 1889.

Adr.: Lundeberggårdsvej 236, Skovlunde.

Firma: Kurt H. Nielsen, frugthandler, Frederikssundsvej 92 B, Kbhvn. N.

**Nielsen, Lau**, frugthandler; medl. af Landsorganisationen af Danmarks Frugt- og Blomsterhandlere.

Firma: Lau Nielsen, frugthandler, Dronningensgade 4 B, Odense.

**Nielsen, Laurids Malling Tholstrup**, gartneriejer; f. 28/11 1901 i Hellevad, Hjørring amt, søn af gårdejer Chr. Nielsen; g. 11/11 1928 m. Ellen M. N., f. Nielsen; frekventeret Vinding højskole 1919–20, udd. h. gartneriejerne Chr. Pedersen, Bogense, Christensen, Hjarup og Chr. Madsen, Hurup Thy 1920–25, medhjælper bl. a. h. gartneriejer Chr. Frydenlund Pedersen, Silkeborg, etabl. s. blomster- og grønthandler i Herning 1928–31, forretningsindehaver 1931–33, medhjælper bl. a. h. gartneriejer Dam, Viborg, gartneriforpagter i Her-





**L. C. Nielsen**  
gartneriejer  
Nørre-Broby

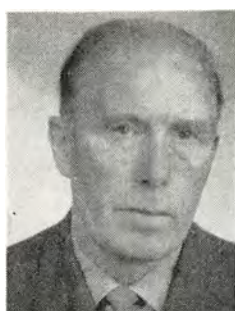

**L. S. Nielsen**  
gartneriejer  
Munkebo



**L. Nielsen**  
gartneriejer  
Fensmark pr. Holme-Olstrup



**L. H. Nielsen**  
gartneriejer  
Lindved pr. Hjallesø

ning 1938–40, till. etabl. s. gartneriejer i Herning 1939; till. forhandling af blomster; medl. af Alm. dansk Gartnerforening, sekr. f. Herning og Omegns Gartnerforening.

Adr.: Vestergade 98, Herning.

Firma: Laur. Malling Nielsen, gartneriejer, Vestergade 98, Herning.

**Nielsen, Lauring**, blomsterhandler; f. 5/6 1935 i Vinderup, Ringkøbing amt, søn af postbud Anton Nielsen; g. 27/7 1947 m. Inger N., f. Nielsen; udd. s. gartner h. planteskoleejer Asger Jensen, Holmstrup 1941–44, danseinstruktør 1944–55, etabl. s. blomsterhandler i Fredericia 1957, i Middelfart s. 1963; forhandling af blomster og planter; medl. af Dansk Blomsterhandlerforening.

Adr.: Østergade 44, Middelfart.

Firma: Vebro Blomster, Østergade 44, Middelfart.

**Nielsen, Laurits**, gartneriejer; f. 18/12 1915 i Næsbyhoved-Broby, Odense amt, søn af gårdejer Niels Nielsen; g. 30/9 1957 m. Tove N., f. Rasmussen; udd. v. landbrug, etabl. s. gartneriejer i Næsbyhoved-Broby 1935; produktion – u/glas: anemone, adianthum m.v.; medl. af Alm. dansk Gartnerforening.

Adr.: Næsbyhoved-Broby pr. Næsby Fyn.

Firma: Laur. Nielsen, gartneriejer, Næsbyhoved-Broby pr. Næsby Fyn.

**Nielsen, Laurits Christian**, gartneriejer; f. 3/12 1915 i Brahetrolleborg, Svendborg amt, søn af tømmermester Jørgen Nielsen; g. 14/1 1940 m. Ellen N., f. Jørgensen; graver v. Fangel kirke 1955–64, etabl. s. gartneriejer i Nørre-Broby 1963, optaget sønnen Kaj Krehn Nielsen s. medindehaver 1964; produktion – u/glas: fuchsia og hibiscus samt grønne planter, – friland: kål og porrer; medl. af Alm. dansk Gartnerforening.

Adr.: Nørre-Broby.

Firma: Gartneriet Åvang, Nørre-Broby.

**Nielsen, Laurits Sigurd**, gartneriejer; f. 20/1 1903 i Nordskov, Odense amt, søn af gårdejer

Anders Nielsen; g. 15/4 1930 m. Maren Mathilde N., f. Larsen; udd. v. landbrug, etabl. s. gartneriejer i Munkebo 1936, på nuværende adr. s. 1943; produktion – friland: narcisser, påskeliljer, tulipaner, jordbær og frugtplantage, till. blomsterløgavl; medl. af Alm. dansk Gartnerforening, tillidsmd. i Fyens Sparekasse.

Adr.: Munkebo.

Firma: Sigurd Nielsen, gartneriejer, Munkebo.

**Nielsen, Lauritz**, gartneriejer; f. 24/11 1911 i Førslev, Sorø amt, søn af landmd. Chr. Fr. Nielsen; g. m. Dagmar Kristine N., f. Petersen; udd. h. gartneriejerne Oliver Olsen, Næstved og P. Rasmussen, Rødvig samt i gartneriet Danaflor, Kbhvn. 1925–30, medhjælper h. gartneriejerne Gerner Andersen, Bårse og Holger Petersen, Næstved, etabl. s. gartneriejer i Fensmark 1948; produktion – u/glas: chrysanthemum, udplantningsplanter, agurker, tomater og løg; medl. af Alm. dansk Gartnerforening.

Adr.: Fensmark pr. Holme-Olstrup.

Firma: Laur. Nielsen, gartneriejer, Fensmark pr. Holme-Olstrup.

**Nielsen, Leo**, gartneriejer; f. 14/1 1915 i Kbhvn., søn af værkfører Rudolf Nielsen; udd. h. gartneriejerne L. E. Jensen, Jerslev og Bech, Hvidovre 1930–35, medhjælper bl. a. h. gartneriejer Chr. Asmussen, Rødovre, gartnerformd. i gartneriet Carlheim, Frederiksstad 1951–58, etabl. s. gartneriejer i Brøndbyvester 1958; produktion – u/glas: tulipaner og tomater; medl. af Alm. dansk Gartnerforening.

Adr.: Nybovej 35, Glostrup.

Firma: Leo Nielsen, gartneriejer, Nybovej 35, Glostrup.

**Nielsen, Leo**, gartneriejer; f. 22/6 1937 i Kbhvn., søn af gartneriejer Emanuel Chr. Nielsen; g. 1/8 1962 m. Birthe N., f. Ottesen; udd. h. gartneriejerne O. Nielsen, Glostrup, Chr. Asmussen, Rødovre og Verner Rasmussen, Herstedøster 1954–58, medhjælperprøve 1958, etabl. s. gartneriejer i Nybølle 1960 sm. m. broderen Emil Niel-



*M. Nielsen*  
gartneriejer  
Trige pr. Århus C.



*M. Nielsen*  
gartneriejer  
Ø. Sundby pr. Ålborg



*M. Nielsen*  
blomsterhandler  
Kbhvn. N.



*N. Nielsen*  
gartneriejer  
Ålborg

sen; produktion – u/glas: chrysanthemum og poinsettia, till. eksportgartneri; medl. af Alm. dansk Gartnerforening.

Adr.: Nybølle pr. Ballerup.

Firma: Brdr. Nielsen Handels- og Eksportgartneri, Nybølle pr. Ballerup.

**Nielsen, Leo Henrik**, gartneriejer; f. 5/4 1901 på Frbg., søn af direktør Johan Carl Nielsen; g. 2/2 1930 m. Anna N., f. Olesen; udd. v. landbrug, udd. h. gartneriejer Laur. Chr. Larsen, Allese 1929, etabl. s. gartneriejer i Lindved 1929; produktion – u/glas: plumosus, agurker og tomater, – friland: køvel og spinat; medl. af Alm. dansk Gartnerforening, af repræsentantskabet f. sammes Odense kreds 1940–58, GASA, Odense, af best. f. Gartneres Salgsforening, Odense 1939–45, formd. f. Odense Tomatpakkecentral 1933–40, formd. f. Gartneres Arbejdsgiverforening i Provinsen, Fyn og Lolland-Falster afd.

Adr.: Lindved pr. Hjallese.

Firma: Gartneriet Skovly, Lindved pr. Hjallese.

**Nielsen, Ludvig**, gartneriejer; medl. af Alm. dansk Gartnerforening.

Firma: Ludvig Nielsen, gartneriejer, Erritsø pr. Fredericia.

**Nielsen, Ludvig Drejer**, kirkegårdsgartner; medl. af Foreningen af danske Kirkegårdsledere.

Adr.: Ventevej 4, Frederikssund.

**Nielsen, M.**, frugthandler; medl. af Landsorganisationen af Danmarks Frugt- og Blomsterhandlere.

Firma: M. Nielsen, frugthandler, Vestergade 48, Randers.

**Nielsen, M.**, frugthandler; medl. af Frugthandlerforeningen af 1889.

Firma: Brøndbyøster Torvehal, Nygårds Plads 1, Kbhvn. Valby.

**Nielsen, M.**, frugthandler; medl. af Frugthandlerforeningen af 1889.

Firma: M. Nielsen, frugthandler, Ryesgade 70 A, Kbhvn. Ø.

**Nielsen, Mads**, gartneriejer; f. 6/8 1905 i Hvidbjerg, Thisted amt, søn af gårdejer Niels Madsen Nielsen; g. 9/11 1934 m. Marie N., f. Pedersen; udd. h. gartneriejerne Hansen, Brabrand, O. E. Løfgren, Odder og R. P. Nielsen, Malling 1930–34, gartneribestyrelse i Hårup 1934–36, gartneriforpagter i Skejby 1936–39, etabl. s. gartneriejer i Trige 1939; produktion – u/glas: gloxinia, kalanchoë, pelargonium og tomater; medl. af Alm. dansk Gartnerforening.

Adr.: Trige pr. Århus C.

Firma: Mads Nielsen, gartneriejer, Trige pr. Århus C.

**Nielsen, Magnus**, gartneriejer; medl. af Alm. dansk Gartnerforening.

Firma: Magnus Nielsen, gartneriejer, Ganløse Mørke pr. Måløv.

**Nielsen, Marie C.**, blomsterhandler; f. 1/3 1904 i Vejle; g. m. gartneriejer Niels Jacob N., død 1956; s. 1956 videreført ægtefællens virksomhed (grundlagt 1896); forhandling af blomster; medl. af Alm. dansk Gartnerforening, Dansk Blomsterhandlerforening og Interflora-Danmark.

Firma: Vilh. Nielsen, blomsterhandel, Nørrebrogade 34, Vejle.

**Nielsen, Marinus**, gartneriejer; medl. af Alm. dansk Gartnerforening.

Firma: Marinus Nielsen, gartneriejer, Vurring pr. Skanderborg.

**Nielsen, Marius**, gartneriejer; f. 22/3 1898 i Hjortdal, Thisted amt, søn af gårdejer Jeppe Nielsen; g. 30/5 1942 m. Johanne N., f. Jensen; udd. i Nibe Planteskole og i Randers Planteskole 1914–18, medhjælper i Spejlborgs planteskole, Brønderslev, i planteskolen Grønhøj, Vejgård, første- og anden afd. i planteskolen Osborne, Buddinge 1922–23, anlægsgartner i Ålborg 1923–26, etabl. s. gartneriejer i Kærby 1926–47, etabl. nuværende virksom-

hed 1947, optaget sønnen Gert K. Nielsen s. kompagnon 1965; produktion – u/glas: meloner og tomater, – friland: blomkål, bl. køkkenurter og tulipanløg; medl. af Alm. dansk Gartnerforening.

Adr.: Ø. Sundby pr. Ålborg.

Firma: Gartneriet Østergård, Ø. Sundby pr. Ålborg.

**Nielsen, Marius**, gartneriejer; medl. af Alm. dansk Gartnerforening.

Adr.: Ejlstrup pr. Korup Fyn.

Firma: Marius Nielsen, gartneriejer, Ejlstrup pr. Korup Fyn.

**Nielsen, Marius Christian**, gartneriejer; f. 28/9 1916 i Mejrup, Ringkøbing amt, søn af husmd. Kresten Nielsen; g. 17/11 1940 m. Dagny N., f. Poulsen; indt. 1937 v. forskelligt erhverv, till. etabl. s. gartneriejer i Mejrup 1934, medhjælper h. gartneriejer Karl Andersen, Hvidovre indt. 1938, etabl. nuværende virksomhed 1938, udvidet m. detailsalg 1948, till. gartner v. Mejrup kirkegård s. 1939; produktion – u/glas: begonia, chrysanthemum og tomater, till. forhandling af blomster, frugt og grønt; kirkeværge i Mejrup s. 1959, nævning og domsmd. s. å., brandsvend s. 1963.

Adr.: Mejrup pr. Holstebro.

Firma: Mejrup Handelsgartneri, Mejrup pr. Holstebro.

**Nielsen, Max**, frugthandler; medl. af Frugthandlerforeningen af 1889.

Firma: Max Nielsen, frugthandler, Gl. Kongevej 153, Kbhvn. V.

**Nielsen, M. Chr.**, gartner; medl. af Alm. dansk Gartnerforening.

Adr.: Årslev Mark pr. Årslev.

**Nielsen, Michal**, gartneriejer; f. 6/12 1923 i Avnslev, Svendborg amt, søn af gartner Carl Nielsen; g. 23/11 1949 m. Esther N., f. Holmskov; udd. h. gartneriejerne Emil Christensen, Roskilde og C. M. Jørgensen, Bolbro 1938–42, medhjælper h. gartneriejer Peter Nielsen, Vedbæk, etabl. s. gartneriejer i Særslev 1949, i Kværndrup s. 1957; produktion – u/glas: freesia, grønne planter, tomater, udplantningsplanter m. v., – friland: chrysanthemum og jordbær, till. detailsalg; medl. af Alm. dansk Gartnerforening.

Adr.: Odensevej 9, Kværndrup.

Firma: Mich. Nielsen, gartneriejer, Odensevej 9, Kværndrup.

**Nielsen, Mogens Bylov**, gartneriejer; f. 6/8 1934 i Holstebro, søn af pakmester Viggo Alg Bylov Nielsen; g. 5/10 1957 m. Dora B. N., f. Nielsen; udd. h. gartneriejerne P. Simonsen, K. Krarup Jørgensen, Otto Rasmussen, Svendsen og Lind Thomsen, alle Holstebro 1948–53, medhjælperprøve 1953, medhjælper h. de to sidstnævnte læremestre, gartneriforpagter i Holstebro 1956, etabl. s. gartneriejer og 1957 overtaget nuværende virksomhed; produktion – u/glas: chrysanthemum,

cyclamen, dipladenia og monstera; medl. af Alm. dansk Gartnerforening, GASA, Holstebro og Exposa.

Adr.: Idum pr. Holstebro.

Firma: Mogens Bylov Nielsen, gartneriejer, Idum pr. Holstebro.

**Nielsen, Mona**, blomsterhandler; f. 2/6 1938 i Rødby Mark, Maribo amt; udd. s. binderske h. gartneriejer Christensen, Rødby, frekventeret Ollerup binderiskole, medhjælper i blomsterforretningen Liberty, Maribo og i nuværende virksomhed, etabl. s. blomsterhandler og 1964 overtaget virksomheden; forhandling af blomster; medl. af Dansk Blomsterhandlerforening.

Adr.: Rosenørns Allé 55, Kbhvn. V.

Firma: Blomsterforretningen Bella, Blegdamsvej 40, Kbhvn. N.

**Nielsen, N. B.**, gartner; medl. af Alm. dansk Gartnerforening.

Adr.: Jægerspris Slotskro, Jægerspris.

**Nielsen, N. D. Lauth**, blomsterhandler; medl. af Dansk Blomsterhandlerforening.

Firma: N. D. Lauth Nielsen, blomsterhandler, Viborgvej 23, Århus C.

**Nielsen, Niels**, gartneriejer; f. 7/10 1926 i Vejgård, Ålborg amt, søn af kommunalarbejder Niels Chr. Nielsen; etabl. s. gartneriejer i Ålborg 1946 sm. m. broderen Sv. Nielsen; produktion – u/glas: potteplanter, monstera, stefanbagia, russervin, kongevin, Montgomery, fatshedera, stængelbegonia, cineraria, fuchsia m. m., – friland: chrysanthemum; medl. af Alm. dansk Gartnerforening.

Firma: Svend & Niels Nielsen, gartneriejerne Ankers Vej 7, Ålborg.

**Nielsen, Niels**, gartner; medl. af Alm. dansk Gartnerforening.

Adr.: Abildgårdsvej 21, Virum.

**Nielsen, Niels Andreas**, frugthandler; medl. af Landsorganisationen af Danmarks Frugt- og Blomsterhandlere.

Firma: Niels Andr. Nielsen, frugthandler, Vendsysselgade 17, Ålborg.

**Nielsen, Niels Bach**, gartnerformand; f. 4/8 1941 i Nørager, Ålborg amt, søn af gartneriejer Henry Nielsen; g. 17/7 1965 m. Kirsten N., f. Stobbe; udd. h. faderen og h. gartneriejer Kai Winther, S. Tranders 1957–61, medhjælperprøve 1961, frekventeret Vilvorde Havebrugshøjskole 1963–64, gartnerformd. h. faderen s. 1964 (virksomheden grundlagt 1931); produktion – u/glas: brunfelsia, fuchsia, nelliker og pelargonja, till. eksport.

Adr.: Nørager.

Firma: Gartneriet Fruekilde, Nørager.

**Nielsen, Niels Edvard**, frøhandler; f. 23/11 1897 i Viby, Århus amt, søn af handelsmd. Niels



**N. B. Nielsen**  
gartnerformand  
Nørager



**N. E. T. Nielsen**  
handelsgartner  
Vejen



**N. J. Nielsen**  
gartneriejer  
Skabohuse pr. Nyborg



**N. L. Nielsen**  
gartneriejer  
Frederikshavn

Christensen Nielsen; g. 29/7 1923 m. Kirstine N., f. Sørensen; realeksm. 1915, handelsudd. i nuværende virksomhed 1915–19, frekventeret Høng gymnasium, ekspedient i fa. Helm-Petersen, Århus 1921–22, disponent i nuværende virksomhed 1922, etabl. s. frøhandler og 1934 overtaget virksomheden (grundlagt 1867, omdannet t. aktieselskab); forhandling af have- og markfrø samt gartnerartikler; medl. af Alm. dansk Gartnerforening, konsulent f. Kolonihaveforbundets 3. kreds s. 1946.

Adr.: Sønder Allé 14, Århus C.

Firma: A/S N. Th. Jacobsen & Co., Jyllands Frøhandel, Århus C.

**Nielsen, Niels Erik**, frugthandler; f. 21/7 1923 i Bramdrupskov, Vejle amt, søn af anlægsgartner Anders Nielsen; g. m. Nina N., f. Carstensen; udd. h. faderen 1937–41, medhjælper sst., etabl. s. anlægsgartner i Esbjerg 1945–54, overtaget nuværende virksomhed 1954; forhandling af frugt, grønt, dybfrost, konserver og blomster; medl. af Landsorganisationen af Danmarks Frugt- og Blomsterhandlere.

Adr.: Finsensgade 90, Esbjerg.

Firma: N. E. Nielsen, frugthandler, Kongensgade 8, Esbjerg.

**Nielsen, Niels Erik Thuesen**, handelsgartner; f. 7/10 1924 i Vejen, Ribe amt, søn af handelsgartner Peter Palle Nielsen; g. 30/4 1955 m. Inger N., f. Olsen; udd. h. faderen og h. gartneriejerne Sv. Larsen, Stige og C. Hansen, Nordlund 1938–43, medhjælper bl. a. h. faderen og h. gartneriejer V. Riise, Vanløse, medhjælper i Norge 1947, i Island 1949, i USA 1950, etabl. s. gartneriejer og 1953–62 overtaget part af faderens virksomhed, overtaget faderens frugtforretning og forpagtet gartneriet 1962, overtaget sidstnævnte 1965; till. detail salg af frugt, grønt og blomster; medl. af Alm. dansk Gartnerforening, af best. f. sammes Ribe kreds 1963–66, medl. af Dansk Blomsterhandlerforening og Interflora-Danmark.

Adr.: Nørregade 30, Vejen.

Firma: Palle Niensens handelsgartneri, Nørregade 30, Vejen.

**Nielsen, Niels Jensen**, gartner; medl. af Alm. dansk Gartnerforening.

Adr.: Nybrovej 156, Lyngby.

**Nielsen, Niels Juel**, gartneriejer; f. 7/11 1903 i Ø. Bisholt, Vejle amt, søn af handelsgartner Niels P. Nielsen; g. 25/10 1932 m. Marie J. N., f. Gissel; indt. 1924 beskæftiget v. landbrug, udd. h. faderen 1924–29, etabl. s. gartneriejer i Bisholt 1929, på nuværende adr. s. 1952; produktion – u/glas: freesia, tomater m. v., till. løgdrivning, – friland: blomkål og løgavl; har udstillet bl. a. på Duft og Farver, Horsens 1962; medl. af Alm. dansk Gartnerforening, af best. f. GASA, Horsens, f. Gangsted-Søvind sygekasse, fl. lokale tilidshverv.

Adr.: Søvind Mark pr. Søvind.

Firma: Niels Juel Nielsen, gartneriejer, Søvind Mark pr. Søvind.

**Nielsen, Niels Juel**, gartneriejer; f. 19/8 1911 i Ørbæk, Svendborg amt, søn af husmd. Niels Marius Nielsen; g. 2/5 1942 m. Mary N., f. Bilstrup; udd. h. gartneriejerne Eriksen, Frørup, A. Olsen, Lohals og C. M. Jørgensen, Bolbro 1927–32, medhjælper bl. a. h. gartneriejerne Sørensen, Odense, gartner på Dalum landbrugsskole 1938–47, gartneribestyrelse i Agedrup 1947–49, etabl. s. gartneriejer i Skabohuse 1949; produktion – u/glas: tomater, – friland: jordbær, asier, agurker, kartofler og porrer; medl. af Alm. dansk Gartnerforening.

Adr.: Skabohuse pr. Nyborg.

Firma: Niels Juel Nielsen, gartneriejer, Skabohuse pr. Nyborg.

**Nielsen, Niels Jørgen**, gartneriejer; f. 29/11 1911 i Mesinge, Odense amt, søn af gartner Martin Nielsen; g. 20/7 1945 m. Tove Henny N., f. Grøndal; udd. h. gartneriejerne Wohlleben, Stige og Knud Madsen, Marslev 1930–34, selvstændig virksomhed i Kbhvn. 1934–47, etabl. s. gartnerie-

ejer i Åsum 1947; produktion - u/glas: plumosus, tomat m. v.

Adr.: Gartnervænget, Åsum pr. Odense.

Firma: Gartneriet Rosenlund, Åsum pr. Odense.

**Nielsen, Niels Laurits**, gartneriejer; f. 9/6 1899 i Kølstrup, Odense amt, søn af gartneriejer Anders Nielsen; g. 20/7 1923 m. Marie N., f. Thomsen; udd. h. faderen, i Husmose herregårdsgartneri og h. gartneriejerne Houmøller, Ålborg og Axel Hansen, Haslev 1915-19, medhjælper bl. a. h. gartneriejerne E. M. Eilersen, Sindal og Christoffersen, Horsens, etabl. s. gartneriejer i Frederikshavn 1923, udvidet m. detailsalg; produktion: bl. a. grønne planter; medl. af Alm. dansk Gartnerforening, Dansk Blomsterhandlerforening og Interflora-Danmark.

Adr.: Peder Møllers Gade 27, Frederikshavn.

Firma: N. L. Nielsen, gartneriejer, Danmarks-gade 82, Frederikshavn.

**Nielsen, Niels Møller**, gartneriejer; f. 7/4 1897 i Hou, Randers amt, søn af gårdejer Karl Nielsen; g. 22/11 1924 m. Lilian N., f. March; udd. h. gartneriejerne Simon Andersen, Randers og Aug. Hansen, Kastrup 1912-16, medhjælper i Norge, studieophold i England og Frankrig 1920-24, etabl. s. gartneriejer i Bjergby 1924; produktion - u/glas: nelliker; medl. af Alm. dansk Gartnerforening, formd. f. sammes Randers kreds 1941-53, æresmedl. af samme.

Adr.: Bjergby pr. Spentrup.

Firma: N. Møller Nielsen, gartneriejer, Bjergby pr. Spentrup.

**Nielsen, Niels Peter**, blomsterhandler; f. 16/12 1916 i Århus, søn af gartneriejer Niels P. Nielsen; g. 24/12 1940 m. Cecilie Marie N., f. Møller; udd. s. binder i blomsterforretningen Azalea, Århus og h. blomsterhandler Schierup, Århus 1931-35, dekoratør fl. steder, etabl. s. blomsterhandler i Århus 1940, på nuværende adr. s. 1942; forhandling af blomster; medl. af Dansk Blomsterhandlerforening og Interflora-Danmark.

Adr.: Bragesvej 25, Åbyhøj.

Firma: Blomsterforretningen Acacia, Viborgvej 32, Århus C.

**Nielsen, Niels Schmidt**, gartneriejer; f. 14/10 1919 i Vester-Hæsing, Svendborg amt, søn af husmd. Niels Henrik Nielsen; g. 9/10 1948 m. Kirstine S. N., f. Thomsen; udd. v. landbrug, forvalter fl. steder, selvstændig gårdejer i Boes 1948, udvidet m. gartneri 1951, overgået t. gartneri 1955; produktion - friland: jordbær, blomkål, hvidkål, gulerødder, asparges m. m.; medl. af Alm. dansk Gartnerforening og GASA, Silkeborg, formd. f. Dover Husmandsforening.

Adr.: Boes pr. Skanderborg.

Firma: Niels Schmidt Nielsen, gartneriejer, Boes pr. Skanderborg.

**Nielsen, N. Fladeland**, gartneriejer; f. 21/4 1897 i Nykøbing M.; g. 9/8 1925 m. Margrethe

N., f. Larsen; udd. s. gartner 1913-17, medhjælper fl. steder, etabl. s. gartneriejer i Søborg 1923; produktion - u/glas: champignon; medl. af Alm. dansk Gartnerforening.

Adr.: Branddamsvej 14, Søborg.

Firma: N. Fladeland Nielsen, gartneriejer, Stengårds Allé 259, Søborg.

**Nielsen, N. H.**, blomsterhandler; medl. af Dansk Blomsterhandlerforening.

Firma: Blomsterhuset, Torvet 14, Nakskov.

**Nielsen, N. J.**, gartneriejer; f. 17/2 1906 i N. Tvede, Præstø amt, søn af landmd. Jens Nielsen; g. 22/7 1929 m. Rosa N., f. Larsen; udd. i Brandelev Frugtplantage 1920-25, frekventeret Vilvorde Havebrugshøjskole, etabl. s. gartneriejer i Nyrup, optaget sønnen Vagner Nielsen s. medindehaver; produktion: bl. a. jordbær og hindbær; medl. af Alm. dansk Gartnerforening.

Adr.: Nyrup pr. Sandved.

Firma: N. J. Nielsen, gartneriejer, Nyrup pr. Sandved.

**Nielsen, N. P.**, plantageejer; medl. af Alm. dansk Gartnerforening.

Firma: Tissø Frugtplantage, Jerslev Sjælland.

**Nielsen, O.**, gartner; medl. af Alm. dansk Gartnerforening.

Firma: O. Nielsen, gartner, Bellahøjvej 120, Kbhvn. F.

**Nielsen, O.**, gartner; medl. af Alm. dansk Gartnerforening.

Adr.: Guldborg.

**Nielsen, Ole**, plantageejer; f. 14/6 1932 i Randers, søn af plantageejer Hans Nielsen; g. 10/9 1960 m. Sonja N., f. Bjarup-Rasmussen; præliminæreksm. 1948, udd. h. faderen 1948-52, frekventeret Vilvorde Havebrugshøjskole, medhjælper i gartneriet Solhøj, Århus 1952-53, studieophold i USA 1953-55, etabl. s. plantageejer og 1955 overtaget nuværende virksomhed; frugtplantage, speciale: æbler; medl. af Alm. dansk Gartnerforening.

Adr.: Ørum Djurs.

Firma: Mastrup Frugtplantage, Ørum Djurs.

**Nielsen, Ole**, frugthandler; medl. af Frugthandlerforeningen af 1889.

Firma: Vitaminkælderen, Isafjordsgade 8, Kbhvn. S.

**Nielsen, Ole Frost**, kirkegårdsgartner; medl. af Alm. dansk Gartnerforening.

Firma: Ole Frost Nielsen, kirkegårdsgartner, Vestervej 33, Glostrup.

**Nielsen, Ole Gert**, frugtgrosserer.

Firma: Ole G. Nielsen, grosserer, Johan Wilmanns Vej 9, Lyngby.

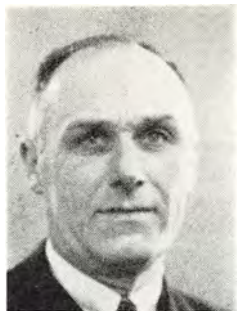

**N. M. Nielsen**  
gartneriejer  
Bjergby pr. Spentrup



**O. Nielsen**  
gartner  
Holmstrup



**O. A. Nielsen**  
blomsterhandler  
Kbhvn. Valby



**O. Nielsen**  
gartneriejer  
S. Tranders pr. Gistrup

**Nielsen, Ole Vode**, blomsterhandler; f. 22/1 1944 i Svendborg, søn af blomsterhandler Harry Vode Nielsen; g. 1965 m. Grethe N., f. Tandrup; udd. h. faderen 1960–64 og v. gartneri i Svendborg, etabl. s. blomsterhandler i Kbhvn., på nuværende adr. s. 1966; forhandling af blomster, speciale: restaurationspyntning; medl. af Dansk Blomsterhandlerforening.

Adr.: Eriksgade 5, Kbhvn. V.

Firma: Vodes Blomster, Lyngbyvej 30, Kbhvn. Ø.

**Nielsen, Oluf**, gartner; f. 8/11 1924 i Odense, søn af murer Thv. Nielsen; udd. i forsøggartneriet Hunderup, Odense og h. planteskoleer P. Kortegaard, Odense 1940–44, medhjælper bl. a. i Fangel Planteskole, i Asger M. Jensens Planteskole, Holmstrup s. 1957; medl. af Alm. dansk Gartnerforening.

Adr.: Sadolinsgade 121, Odense.

Firma: Asger M. Jensens Planteskole, Holmstrup.

**Nielsen, Oluf Andreas**, blomsterhandler; f. 14/2 1925 i Frederikssund, søn af gårdejer Niels Oluf Johan Nielsen; g. 16/10 1956 m. Alice Ebba Sinding N., f. Kjeldsen; medhjælper på Birkholm Planteskole, Vassingerød 1947–48, selvstændig vognmd. i Kbhvn. 1948–64, etabl. s. blomsterhandler i Kbhvn. og 1964 overtaget nuværende virksomhed (grundlagt 1916) sm. m. hustruen; forhandling af blomster; medl. af Dansk Blomsterhandlerforening og Interflora-Danmark.

Adr.: Høje Gladsaxe 12, Søborg.

Firma: Groth's eftf., Toftegårds Allé 45, Kbhvn. Valby.

**Nielsen, Orla**, frugthandler; f. 7/9 1913 i Kbhvn., søn af landmd. Carl P. Nielsen; g. 24/3 1946 m. Rose Kirsten N., f. Brandt Jensen; udd. v. landbrug, medhjælper på gartnerier 1933–41, etabl. s. frugthandler i Kbhvn. 1941; forhandling af frugt, grønt og blomster; medl. af Frugthandlerforeningen af 1889.

Adr.: Ryesgade 84, Kbhvn. Ø.

Firma: Orla Nielsen, frugthandler, Ryesgade 84, Kbhvn. Ø.

**Nielsen, Orla**, gartneriejer; f. 11/6 1930 i Ålborg, søn af gartneriejer Edvin Nielsen g. 8/5 1954 m. Nina N., f. Jørgensen; udd. s. gartner, etabl. s. gartneriejer i Langå 1954 sm. m. faderen og broderen Aage Nielsen, virksomheden etabl. s. interessentskab; produktion – u/glas: chamædorea, croton og philodendron, også t. eksport.

Adr.: Langå.

Firma: I/S Johannesberg Gartnerierne, Langå.

**Nielsen, Orla**, gartneriejer; f. 7/7 1929 i Naurup, Viborg amt, søn af gårdejer Anton Nielsen; g. 6/9 1953 m. Anna Elise N., f. Christensen; udd. h. gartneriejer Sig. Christensen, Durup 1947–51, medhjælper sst., overgartner v. Ladelund landbrugsskole 1953–59, etabl. s. gartneriejer i Balling og 1959 overtaget nuværende virksomhed (grundlagt 1930); produktion – u/glas: chrysanthemum og cyclamen, till. detailsalg af frugt, grønt og blomster; medl. af Alm. dansk Gartnerforening.

Adr.: Balling.

Firma: Orla Nielsen, gartneriejer, Balling.

**Nielsen, Orla**, gartneriejer; f. 15/6 1932 i Ålborg, søn af gartneriejer Adolf Nielsen; g. 5/7 1953 m. Inger N., f. Knudsen; udd. h. gartneriejerne Kai Winther, S. Tranders, Sv. Madsen, Stige Fyn og I. Müller, Skæring 1946–50, medhjælper h. gartneriejer H. Asmussen, Ejby 1950–52, driftsleder h. faderen 1955, etabl. s. gartneriejer og 1963 overtaget virksomheden (grundlagt 1942); produktion – u/glas: chrysanthemum, freesia, agurker og tomater, – friland: blomkål, porrer og selleri; tildelt ærespræmie f. freesia 1964; medl. af Alm. dansk Gartnerforening.

Adr.: S. Tranders pr. Gistrup.

Firma: Gartneriet Hasselly, S. Tranders pr. Gistrup.

**Nielsen, Oscar**, gartneriejer; medl. af Alm. dansk Gartnerforening.

Firma: Oscar Nielsen, gartneriejer, Dagnæs pr. Horsens.



*O. Nielsen*  
blomsterhandler  
Hellerup

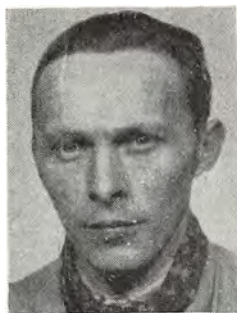

*O. Nielsen*  
gartneriejer  
Stege



*O. Nielsen*  
planteskolebestyrer  
Børkop



*O. S. Nielsen*  
blomsterhandler  
Kbhvn. F.

**Nielsen, Oskar**, planteskoleejer; medl. af Dansk Planteskoleejerforening.

Firma: Osted Planteskole, Osted pr. Roskilde.

**Nielsen, Osvald**, frugthandler; medl. af Frugthandlerforeningen af 1889.

Firma: Osv. Nielsen, frugthandler, Nørrebro-gade 3, Kbhvn. N.

**Nielsen, Osvald Laursen**, anlægsgartner; medl. af Landsforeningen af danske Anlægsgartnere.

Adr.: Bakkedraget 8, Horsens.

Firma: Osv. Laursen Nielsen, anlægsgartner, Bakkedraget 8, Horsens.

**Nielsen, Otto**, blomsterhandler; f. 14/11 1936 i Hellerup, Kbhvn.s amt, søn af blomsterhandler Søren Nielsen; g. 10/2 1962 m. Anne N., f. Christensen; udd. h. faderen 1950-54, studieophold i USA, etabl. s. blomsterhandler og 1960 optaget s. medindehaver i faderens virksomhed (grundlagt af farfaderen 1898); forhandling af blomster, speciale: amerikanske brudebuketter og corsages; medl. af Dansk Blomsterhandlerforening.

Adr.: Høyrups Allé 6, Hellerup.

Firma: Blomster-Nielsen, Strandvejen 159, Hellerup.

**Nielsen, Otto**, gartneriejer; medl. af Alm. dansk Gartnerforening.

Firma: Otto Nielsen, gartneriejer, Græsted.

**Nielsen, Otto**, gartneriejer; medl. af Alm. dansk Gartnerforening.

Firma: Gartneriet Tubækgård, Præstø.

**Nielsen, Otto Herløv**, frugthandler; f. 3/3 1925 i Tårnbæk, Kbhvn.s amt, søn af Willy Nielsen; g. 9/10 1949 m. Jonna N., f. Johansen; handelsudd. i kolonial 1942-46, etabl. s. frugthandler i Tårnbæk 1951; forhandling af frugt, grønt og blomster; medl. af Frugthandlerforeningen af 1889.

Adr.: Tårnbækdalsvej 3 B, Klampenborg.

Firma: Otto Herløv Nielsen, frugthandler, Tårnbæk Strandvej 90, Klampenborg.

**Nielsen, Ove**, gartneriejer; f. 28/11 1907 i Lyngby, Kbhvn.s amt, søn af kusk N. A. Nielsen; g. 15/4 1931 m. Kirstine N., f. Jensen; udd. h. gartneriejerne Holmberg, Brønshøj og Svendsen, Kastrup 1922-26, medhjælper fl. steder, etabl. s. gartneriejer i Hvinginge 1930; produktion - u/glas: salat og tomater, - friland: purløg og salat; medl. af Alm. dansk Gartnerforening, hegnsynsmd. og domsmd. i Glostrup kommune.

Adr.: Hvingingevej 142, Glostrup.

Firma: Ove Hansen, gartneriejer, Hvingingevej 142, Glostrup.

**Nielsen, Ove**, gartneriejer; f. 23/1 1933 i Karise, Præstø amt, søn af arbejdsmd. Hans P. Nielsen; g. m. Vita N., f. Oder; udd. h. gartneriejer Ejnar Olsen, Glostrup og Vestre Kirkegård, Kbhvn. 1948-52, medhjælper bl. a. h. gartneriejerne Hansen, Haslev og Theisen, Vedbæk, etabl. s. gartneriejer i Stege 1964; produktion - u/glas: tomater og udplantningsplanter, - friland: chrysanthemum; medl. af Alm. dansk Gartnerforening.

Adr.: Stege.

Firma: Gartneriet Ny Æbelnæs, Stege.

**Nielsen, Ove**, planteskolebestyrer; f. 19/6 1934 i Sejrup, Vejle amt, søn af landmd. Aksel Nielsen; g. 17/12 1955 m. Ella N., f. Pedersen; udd. i nuværende virksomhed 1949-53, frekventeret Østjydsk Handelsskole, Vejle, medhjælper h. gartneriejer Johs. Hansen, Gårslev, h. planteskoleejerne Erik Pedersen, Bogense og Poul Frederiksen, Nakskov, i nuværende virksomheds planteskole i Ramløsebrunn, Sverige m. fl., ekspeditionsformd. i hovedafd. i Børkop 1958-63, afdelingsbestyrer i virksomhedens detailafd. i Vejle s. 1964; forhandling af alm. planter, skovplanter og skovfrø; medl. af Alm. dansk Gartnerforening.

Adr.: Nebbegårds Mark pr. Børkop.

Firma: A. J. Frost's planteskoler, Børkop.

**Nielsen, Ove**, gartner; medl. af Alm. dansk Gartnerforening.

Firma: Gartneriet Flora, Søndergade 7, Stubbekøbing.



**P. Nielsen**  
gartneriejer  
Vedbæk



**P. C. Nielsen**  
plantageejer  
Laven



**P. H. Nielsen**  
gartner  
Ikast

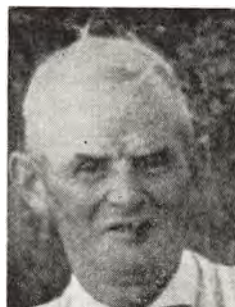

**P. Nielsen**  
gartneriejer  
Kærbø, Ålborg

**Nielsen, Ove**, grosserer.  
Firma: Ove Nielsen, grosserer, Skodsborgvej 240, Nærum.

**Nielsen, Ove Sigo**, blomsterhandler; f. 17/4 1918 i Kbhvn.; g. 19/7 1952 m. Gerda N., f. Sivertsen; udd. h. gartneriejer H. P. Larsen, Rønne 1933–38, frekventeret Vilvorde Havebrugshøjskole, medhjælper i Langø Frugtplantage og i forsøgsgartneriet Toftø m. fl. steder, bestyrer i nuværende virksomhed 1948, etabl. s. blomsterhandler og 1950 overtaget virksomheden (grundlagt 1928); forhandling af blomster; medl. af Dansk Blomsterhandlerforening.

Adr.: Bredager 45, Hvidovre.  
Firma: Blomsterforretningen Ophelia, Godthåbsvej 193, Kbhvn. F.

**Nielsen, P.**, blomsterhandler; medl. af Dansk Blomsterhandlerforening.

Firma: Blomsterforretningen La France, Vestre Kirkegårds Allé 32, Kbhvn. SV.

**Nielsen, Palle**, gartneriejer; medl. af Alm. dansk Gartnerforening.

Firma: Palle Nielsen, gartneriejer, Rosengade 36, Vejen.

**Nielsen, Peder**, gartneriejer; f. 9/3 1918 i Avnslev, Svendborg amt, søn af gartner Carl Nielsen; g. 27/2 1943 m. Tove N., f. Østrup; udd. h. gartneriejerne Emil Christensen, Roskilde og O. M. Jørgensen, Bolbro 1932–37, frekventeret Ollerup Gartnerskole 1939–40, medhjælper bl. a. h. gartneriejerne Laur. Larsen, Stige Fyn og Hansen, Kastrup, etabl. s. gartneriejer i Vedbæk 1943; produktion – u/glas: fuchsia corella, pelargonía og petunia, till. detailsalg af blomster; medl. af Alm. dansk Gartnerforening.

Adr.: Strandvejen 493, Vedbæk.  
Firma: Gartneriet Skovly, Strandvejen 493, Vedbæk.

**Nielsen, Peder Christen**, plantageejer; f. 22/12 1896 i Gjærn, Skanderborg amt, søn af gårdejer

Niels Nielsen; g. 1/6 1920 m. Sofie N., f. Pedersen; selvstændig gårdejer i Laven 1923–61, till. etabl. frugtplantage 1927, frekventeret Roskilde højskole 1916–17, Fyens Stifts Husmandsskole 1919–20; frugtplantage; medl. af GASA, Silkeborg, formd. s. 1946, medl. af best. f. Skanderborg amts Indkøbsforening s. 1940, formd. s. 1950, formd. f. Linå Mejeri 1946–48, f. Husdyrbruget i Skanderborg amt 1935–50, fl. lokale tillidshverv.

Adr.: Laven.  
Firma: Peder Christen Nielsen, plantageejer, Solgården, Laven.

**Nielsen, Per Høvids**, gartner; f. 19/6 1945 i Herning, søn af gartneriejer Knud Peder Nielsen; realeksm. 1962, udd. h. faderen og h. gartneriejer Anders Nielsen, Beder 1962–65, frekventeret Beder Gartnerskole 1965–66, medhjælper h. faderen s. 1966 (virksomheden grundlagt 1924); produktion – u/glas: grønne planter, nelliker, freesia, orkideer og plumosus.

Adr.: Bredgade 26, Ikast.  
Firma: Gartneriet Rex, Bredgade 26, Ikast.

**Nielsen, Per Tilgreen**, gartneriejer; f. 4/9 1932, søn af isolatør Hans Nielsen; g. 17/8 1958 m. Inge N., f. Søborg Rasmussen; udd. h. gartneriejerne Carl Poulsen, Asperup og Ernager, Høj-Tåstrup 1946–51, medhjælper h. sidstnævnte 1951–60, etabl. s. gartneriejer i Sengeløse 1960; produktion – u/glas: champignon; medl. af Alm. dansk Gartnerforening.

Adr.: Kirkestien 4, Tåstrup.  
Firma: P. Tilgreen Nielsen, gartneriejer, Kirkestien 4, Tåstrup.

**Nielsen, Peter**, gartneriejer; f. 23/6 1894 i Albæk, Hjørring amt, søn af snedkermester Peder Chr. Nielsen; g. 5/5 1934 m. Emma N., f. Jespersen; udd. h. gartneriejer O. L. Bast Jensen, Korsør og i gartneriet Sæbygård, Sæby 1910–14, gartnerformd. h. gartneriejer L. Worm, Nyborg 1914–18, i gartneriet Lindely, Ålborg 1918–24, i



gartneriet Røsmosegård, Avedøre 1924–29, h. gartneriejer Frode Sørensen, Lyngby 1929–30, på ny gartneriet Lindely 1930–55, etabl. s. gartneriejer i Ålborg 1955; plantehandel; medl. af Alm. dansk Gartnerforening.

Adr.: Oluf Borchs Vej 22, Ålborg.

Firma: Plantegartneriet, Oluf Borchs Vej 22, Ålborg.

**Nielsen, Peter**, gartner; f. 15/12 1894 i Ø. Egesborg, Præstø amt, søn af tømrer Rs. Nielsen; udd. i Ålholm slotsgartneri, Nysted 1909–13, studieophold i Sverige 1914–18, herregårdsgartner s. 1919, i nuværende virksomhed s. 1955; produktion u/glas og på friland: blomster og grøntsager; medl. af Alm. dansk Gartnerforening.

Adr.: Klippinge.

Firma: Seinhuus herregårdsgartneri pr. Klippinge.

**Nielsen, Peter Skov**, gartner; medl. af Alm. dansk Gartnerforening.

Adr.: Jedsted pr. Gredstedbro.

**Nielsen, P. O.**, direktør; medl. af Dansk Planeskoleejerforening.

Firma: A/S Otto Nielsens Frugtplantager, Guldborghave pr. Guldborg.

**Nielsen, Poul**, frugthandler; f. 7/6 1901 i Kbhvn., søn af frugthandler H. F. Nielsen; udd. bl. a. h. gartneriejer Nannestad, Hvidovre 1915–19, medhjælper h. faderen, etabl. s. frugthandler i Kbhvn. og 1932 overtaget nuværende virksomhed; forhandling af frugt, grønt og blomster; medl. af Frugthandlerforeningen af 1889.

Adr.: Ejgårdsvej 16 B, Charlottenlund.

Firma: Frugtforretningen Abundance, Østerbrogade 109, Kbhvn. Ø.

**Nielsen, Poul**, gartneriejer; f. 5/4 1906 i Kbhvn., søn af jordbruger Victor Emil Nielsen; g. 3/6 1952 m. Ragna N., f. Larsen; udd. h. gartneriejerne Chr. Asmussen, Rødovre, Schiønning og Brdr. Worm, alle Kastrup 1920–25, medhjælper i Frankrig 1926–27, h. gartneriejer Th. Suhr, Kastrup 1927–28, etabl. s. gartneriejer i Hareskov 1928–46, i Canada 1947–51, i Harndrup s. 1951; produktion – u/glas: agurker og persille, – friland: frugtplantage, speciale: pærer; medl. af Alm. dansk Gartnerforening, formd. f. Skovsgårde vandværk.

Adr.: Harndrup.

Firma: Poul Nielsen, gartneriejer, Harndrup.

**Nielsen, Poul**, grosserer; f. 6/4 1925 i Allested, Svendborg amt, søn af forskringsinspektør M. P. Nielsen; g. 12/7 1949 m. Gerda N., f. Thomsen; udd. h. gartneriejerne Laur. Th. Larsen, Stige Fyn, Gamst, Kolding og I. C. Thorsen, Haderslev 1940–44, etabl. s. grosserer i Tåstrup 1949; forhandling af dansk og udenlandsk frugt.

Adr.: Zeniavej 2, Tåstrup.

Firma: Poul Nielsen, grosserer, Zeniavej 2, Tåstrup.

**Nielsen, Poul**, gartner; medl. af Alm. dansk Gartnerforening.

Adr.: Knarreborg.

**Nielsen, Poul**, planteskoleejer.

Firma: Poul Nielsen, planteskoleejer, Vejstrup.

**Nielsen, Poul**, gartneriejer; medl. af Alm. dansk Gartnerforening.

Firma: Gartneriet Søglimt, Ølsted.

**Nielsen, Poul**, blomsterhandler; medl. af Dansk Blomsterhandlerforening.

Firma: Poul Nielsen, blomsterhandler, Falen 42, Odense.

**Nielsen, Poul Carl**, gartneriejer; f. 23/2 1937 i Hvidovre, Kbhvn.s amt, søn af gartneriejer Ejnar Nielsen; g. 30/1 1960 m. Birgit N., f. Nielsen; udd. h. faderen og h. gartneriejerne Claesen og Viggo Henriksen, begge Torslunde 1951–56, studieophold i England 1956, medhjælper h. gartneriejerne Poul Olsen, Vallensbæk og Viggo Henriksen, Torslunde, etabl. s. gartneriejer i Torslunde 1964; produktion – u/glas: agurker og tomater, – friland: porrer og selleri; medl. af Alm. dansk Gartnerforening.

Adr.: Petersborgvej, Torslunde pr. Tåstrup.

Firma: Poul C. Nielsen, gartneriejer, Petersborgvej, Torslunde pr. Tåstrup.

**Nielsen, Poul E.**, gartnerformand; f. 20/1 1944 i Skanderborg, søn af jord- og betonarbejder Robert Nielsen; g. 11/7 1965 m. Eva N., f. Laigaard Nielsen; udd. i nuværende virksomhed og h. gartneriejer Scholl Christensen, Holmstrup 1959–64, frekventeret Beder Gartnereskole 1963–64, medhjælperprøve 1964, gartnerformd. i nuværende virksomhed s. å. (grundlagt 1934); produktion – u/glas: begonia, chrysanthemum og tomater; medl. af Alm. dansk Gartnerforening, af best. f. Den unge Gartner, Århus kredsen s. 1965.

Adr.: Hjortshøj.

Firma: Gartneriet Hjortshøj, Hjortshøj.

**Nielsen, Poul Egon**, gartneriejer; f. 10/6 1924 i Lumby, Odense amt, søn af kroejner Niels Chr. Nielsen; g. 30/8 1947 m. Dagny N., f. Lillelund; udd. i gartneriet Lumbygård, Lumby og h. gartneriejerne Rs. Nielsen, Lumby-Dalskov og Otto Knudsen, Holstebro 1940–45, etabl. s. gartneriejer i Beldringe 1947; produktion – u/glas: plumosus, persille og tomater, – friland: zitaløg, till. løgavlning; medl. af GASA, Odense og af best. f. Lumby-Tårup husmandsforening 1950–60.

Adr.: Bladstrup Landevej, Beldringe.

Firma: Poul E. Nielsen, gartneriejer, Bladstrup Landevej, Beldringe.

**Nielsen, Poul Erland**, gartner; f. 30/1 1945 i Hundslev, Odense amt, søn af gartneriejer Arnold



**P. C. Nielsen**  
gartneriejer  
Thorsslunde pr. Tåstrup



**P. E. Nielsen**  
gartnerformand  
Hjortshøj



**P. E. Nielsen**  
gartneriejer  
Beldringe



**P. H. Nielsen**  
gartneriejer  
Langeskov

Nielsen; udd. h. gartneriejerne Leo Høgh, Ulriksholm og E. Nørsgaard Poulsen, Lisbjerg 1960-64, frekventeret Vilvorde Havebrugshøjskole, medhjælper h. faderen s. 1965 (virksomheden grundlagt 1940); produktion - u/glas: cyclamen og pe-largonia.

Adr.: Hundsløv pr. Kølstrup.

Firma: Arnold Nielsen, gartneriejer, Hundsløv pr. Kølstrup.

**Nielsen, Poul Hesseldal**, gartneriejer; f. 25/2 1911 i Birkende, Odense amt, søn af husmd. Jørgen Marius Nielsen; g. 29/5 1937 m. Ruth N., f. Skytte; udd. h. gartneriejerne Kordal, Kertinge, Chr. Sørensen, Ejby og Chr. Nielsen, Ravnebjerg 1930-34, etabl. s. gartneriejer i Langeskov 1942; produktion - u/glas: radiser, salat og tomater, - friland: frugtplantage, speciale: gulerødder; medl. af Alm. dansk Gartnerforening, formd. f. Birkende Husmandsforening 1948-56, formd. i Havebrugsudvalget i Kerteminde hovedkreds s. 1964, medl. af Rønninge sogneråd 1958-62.

Adr.: Odensevej 41, Langeskov.

Firma: Poul Hesseldal Nielsen, gartneriejer, Odensevej 41, Langeskov.

**Nielsen, Poul Kjær**, gartneriejer; f. 26/2 1912 på Frbg., søn af anlægsgartner Laur. Nielsen; g. 29/3 1945 m. Inger N., f. Petersen; udd. h. gartneriejerne A. P. Petersen og A. Dølnér, begge Glostrup 1926-31, medhjælper h. sidstnævnte 1931-34, h. gartneriejer Johs. Hansen, Avedøre 1934-41, etabl. s. gartneriejer i Glostrup 1941, optaget broderen Jens Kjær Nielsen s. medindehaver 1952; produktion - u/glas: anemone, chrysanthemum, iris, lathyrus og tulipaner.

Adr.: Gl. Landevej, Glostrup.

Firma: Brdr. Poul & Jens Kjær Nielsen, gartneriejer, Gl. Landevej, Glostrup.

**Nielsen, Poul Robert**, kommissionær.

Adr.: Ellestykket 67, Kbhvn. SV.

**Nielsen, Preben**, gartneriejer, blomsterhandler; f. 2/2 1926 i Hammel, Skanderborg amt, søn af

handelsgartner Thorvald Nielsen; g. 1/6 1955 m. Elly N., f. Munk; udd. h. faderen og h. gartneriejer Nørsgaard Poulsen, Lisbjerg 1942-46, frekventeret Beder Gartnereskole 1946, medhjælper h. faderen, etabl. s. gartneriejer og 1952 overtaget faderens virksomhed (grundlagt 1907); produktion - u/glas: cyclamen, hyacinter og tulipaner, - friland: blomkål, till. detailsalg af blomster; medl. af Alm. dansk Gartnerforening, Dansk Blomsterhandlerforening, Interflora-Danmark og GASA, Århus.

Adr.: Voldbyvej 9, Hammel.

Firma: Th. Niensens Handelsgartneri, v. Preben Nielsen, Voldbyvej 9, Hammel.

**Nielsen, Preben Mathias**, handelsgartner; f. 22/7 1935 i Tønder, søn af blomsterhandler Knud Anton Nielsen; g. 27/10 1961 m. Jensine Christine N., f. Hansen; udd. h. gartneriejerne F. Lange, Tønder, Wichmann, Bellinge, Peder Nielsen, Vedbæk og A. Knudsen, Rødovre 1949-54, frekventeret Beder Gartnereskole, medhjælper h. førstnævnte læremester og h. faderen, etabl. s. gartneriejer og 1961 overtaget læremesterens virksomhed, till. overtaget faderens blomsterforretning 1963, udvidet m. sommerfilial på Rømø; produktion - u/glas: cyclamen, stuebegonia, grønne planter, agurker og tomater, - friland: udplantningsplanter, till. detailsalg af blomster; medl. af Alm. dansk Gartnerforening og Dansk Blomsterhandlerforening.

Adr.: Allégade 22, Tønder.

Firma: Preben Nielsen, handelsgartner, Allégade 22, Tønder.

**Nielsen, Rasmus**, gartneriejer; f. 19/11 1906 i Tyskland, søn af glasmager Rs. Nielsen; g. 9/1 1933 m. Inger N., f. Nielsen; udd. h. gartneriejerne Ole Christensen, Kbhvn., Peter Tønnesen, Kastrup og Martin Petersen, Stige Fyn 1920-25, medhjælper h. gartneriejer Thorvald Nielsen, Dalskov, etabl. s. gartneriejer i Lumby-Dalskov 1940; produktion - u/glas: iris, tulipaner, plumosus, persille og tomater, - friland: korn m. v.; medl. af Alm. dansk Gartnerforening.



**P. K. Nielsen**  
gartneriejer  
Glostrup



**P. M. Nielsen**  
handelsgartner  
Tønder



**R. Nielsen**  
planteskoleejer  
Slagelse

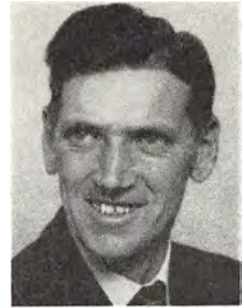

**R. J. Nielsen**  
gartneriejer  
Udby pr. Holbæk

Adr.: Lumby-Dalskov pr. Beldringe.  
Firma: Rasmus Nielsen, gartneriejer, Lumby-Dalskov pr. Beldringe.

**Nielsen, Rasmus**, planteskoleejer; f. 17/7 1930 i Væde pr. Morud, Odense amt, søn af gartner Erik Nielsen; g. 25/11 1956 m. Elva N., f. Petersen; udd. h. planteskoleejerne L. Lauridsen, Slagelse, A. Kristensen, Arup Fyn og van Nes, Boskoop, Holland 1947-51, etabl. s. planteskoleejer i Slagelse 1960; produktion og engrossalg af planter, speciale: roser, diverse sirbuske, erica m. m.; medl. af Dansk Planteskoleejerforening.

Adr.: Landsgrav pr. Slagelse.  
Firma: Rs. Niensens Planteskole, Landsgrav pr. Slagelse.

**Nielsen, Rasmus Johannes**, gartneriejer; f. 24/8 1921 i Ikast, Ringkøbing amt, søn af maler Alfr. Nielsen; g. 24/8 1958 m. Ellen N., f. Nielsen; udd. h. gartneriejerne Holger Ramtan, Randers og Julius Jensen, Udbyhøj 1936-40, medhjælper i Sverige, gartneribestyrer på Lykkemose gods, Hårby 1949-53, etabl. s. gartneriejer i Udby og 1953 overtaget nuværende virksomhed (grundlagt 1930); produktion - u/glas: levkøjer, udplantningsplanter og tomater; medl. af Alm. dansk Gartnerforening.

Adr.: Udby pr. Holbæk.  
Firma: Udby Handelsgartneri, Udby pr. Holbæk.

**Nielsen, Rasmus Peter**, gartneriejer; f. 13/8 1904 i Slet, Arhus amt, søn af husmd. Rs. Nielsen; g. 23/7 1929 m. Eleonora Marie N., f. Eskildsen; udd. h. gartneriejerne A. Christiansen, Viby J., Iver M. Larsen, Svendborg og O. E. Løfgren, Odder 1920-27, frekventeret Beder Gartnerskole 1923-24, etabl. s. gartneriejer i Malling 1927; produktion - u/glas: roser; medl. af Alm. dansk Gartnerforening, konsulent i Gartnerernes samvirkende Regnskabsforening s. 1956, vurderingsmand t. ejendomsskyld, vurderingsinsp.

f. Dansk Landbrugs Realkreditfond, formd. f. Beder Gartnerskole.

Adr.: Malling.  
Firma: Rs. P. Nielsen, gartneriejer, Malling.

**Nielsen, Rasmus Solgaard**, kommissionær.  
Adr.: Hvidovrevej 207, Hvidovre.

**Nielsen, Regner**, kirkegårdsgartner; f. 7/6 1910 i Bjerregrav, Viborg amt, søn af skomager Niels Nielsen; g. 9/4 1933 m. Dagmar N., f. Berthelsen; udd. h. gartneriejer Skov Jensen, Ny Borre 1930-34, frekventeret Vilvorde Havebrugshøjskole, medhjælper h. læremesteren 1934-45, kirkegårdsgartner i Måløv 1946-50, i Espergærde s. 1950; medl. af Foreningen af danske Kirkegårdsledere.  
Adr.: Skovparken 6, Espergærde.

**Nielsen, R. H.**, gartneriejer; medl. af Alm. dansk Gartnerforening.  
Firma: R. H. Nielsen, gartneriejer, Marstal.

**Nielsen, Rich.**, gartneriejer; medl. af Alm. dansk Gartnerforening.  
Firma: Rich. Nielsen, gartneriejer, Åsumvej 119, Odense.

**Nielsen, Richard**, gartneriejer; f. 13/12 1917 i Allested-Vejle, Svendborg amt, søn af gartneriejer Jens Chr. Nielsen; g. 7/5 1949 m. Mari Jensine Lyneborg N., f. Jensen; udd. h. faderen og h. gartneriejerne Brdr. Petersen, Bellinge og Thv. Rosenlund, Ejby 1932-37, etabl. s. gartneriejer i Radby 1963; produktion: pelargonja og plumosus; medl. af Alm. dansk Gartnerforening.

Adr.: Radby pr. Allested.  
Firma: Gartneriet Landstedet, Radby pr. Allested.

**Nielsen, Richard**, gartneriejer; medl. af Alm. dansk Gartnerforening og af København og Omegns Plantehandlerforening.



**R. P. Nielsen**  
gartneriejer  
Malling

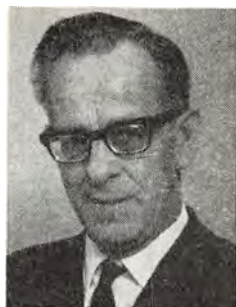

**R. Nielsen**  
kirkegårdsgartner  
Espergærde



**R. Nielsen**  
gartneriejer  
Radby pr. Allested



**R. A. Nielsen**  
frugthandler  
Kbhvn. NV.

Firma: Rich. Nielsen, gartneriejer, Rødovrevej 66, Rødovre.

**Nielsen, Richard**, frugthandler; medl. af Frugthandlerforeningen af 1889.

Firma: Rich. Nielsen, frugthandler, Rosengården 9, Kbhvn. K.

**Nielsen, Richard**, frugthandler; medl. af Landsorganisationen af Danmarks Frugt- og Blomsterhandlere.

Firma: Rich. Nielsen, frugthandler, Reberbansgade 16 A, Ålborg.

**Nielsen, Robert Arnold**, frugthandler; f. 24/3 1907 i Kbhvn., søn af husejer Lars Nielsen; g. 22/4 1932 m. Alfa N., f. Clausen; kontorudd. m. handelseksm., etabl. s. frugthandler i Kbhvn. 1931, på nuværende adr. s. 1937; forhandling af frugt, grønt og blomster; medl. af Frugthandlerforeningen af 1889.

Adr.: Mågevej 46, Kbhvn. NV.

Firma: Robert A. Nielsen, frugthandler, Vibevej 35, Kbhvn. NV.

**Nielsen, Sander**, konsulent; f. 12/10 1922 i Bredetved, Holbæk amt, søn af gårdejer Jens Nielsen; g. 2/4 1955 m. Gertrud N., f. Pitter; udd. på Vipperød Planteskole, Vipperød, h. gartneriejer A. Knudsen, Rødovre og på Mathiesens Planteskole, Korsør, civilhortonom 1946, konsulent, kasserer og sekr. i Østifternes Haveselskab s. 1963; medl. af Fællesudvalget for prøvedyrkning af køkkenurter og af Statens Redskabsudvalg.

Adr.: Højbøgegård, Snese.

Firma: Østifternes Haveselskab, Hostrup Have 25, Kbhvn. V.

**Nielsen, Sejling**, blomsterhandler; medl. af Dansk Blomsterhandlerforening.

Firma: Sejling Blomster, Østergade 16, Silkeborg.

**Nielsen, Sigfred**, gartneriejer; f. 1/6 1918 i Viemose, Præstø amt, søn af tømmer og karetmager

Germanus Nielsen; g. 4/11 1945 m. Marie N., f. Nielsen; udd. h. gartneriejerne E. Petersen, Næstved og Sinius Clausen, Vanløse 1933–37, frekventeret Beder Gartnerskole 1938–39, medhjælper i Tyskland og Finland, etabl. s. gartneriejer i Niløse 1950; medl. af Alm. dansk Gartnerforening.

Adr.: Niløse pr. Dianalund.

Firma: Gartneriet Tangagergård, Niløse pr. Dianalund.

**Nielsen, Sigurd**, plantageejer; medl. af Alm. dansk Gartnerforening.

Firma: Sigurd Nielsen, plantageejer, Bjerger pr. Store-Fuglede.

**Nielsen, Steen-Ove**, gartner; medl. af Alm. dansk Gartnerforening.

Adr.: Langerød pr. Fredensborg.

**Nielsen, Strid**, blomsterhandler; f. 21/1 1920 på Frbg., datter af mekaniker Henrik Møller; udd. s. binderske på Teknologisk Institut, Kbhvn., udd. h. blomsterhandler Poulsen, Kbhvn., medarbejder i blomsterforretningen Du Park, Kbhvn., etabl. s. blomsterhandler og 1942 overtaget nuværende virksomhed; forhandling af blomster; medl. af Dansk Blomsterhandlerforening.

Adr.: Krusågade 26, Kbhvn. V.

Firma: Blomsterforretningen Clevia, Enghavevej 68, Kbhvn. V.

**Nielsen, Sv.**, gartner; medl. af Alm. dansk Gartnerforening.

Adr.: Ølby pr. Køge.

**Nielsen, Sven**, gartneriejer; f. 21/6 1937 i Tranbjerg, Århus amt, søn af gartneriejer Otto Aug. Nielsen; g. 20/9 1958 m. Doris Hanne N., f. Sørensen; udd. h. gartneriejerne Ernst Jørgensen, Lisbjerg, Sv. Jensen, Århus og Jens Kr. Kristensen, Brabrand 1952–57, medhjælperprøve 1957, hjemsendt s. sergent 1959, etabl. s. gartneriejer i Hadsten og 1959 overtaget nuværende virksomhed (grundlagt 1952); produktion – u/glas: cyclamen,



S. Nielsen  
gartner  
Bellinge



S. Nielsen  
gartner  
Vejle pr. Allested



S. Nielsen  
blomsterdekoratør  
Frederikshavn



S. Nielsen  
gartneriejer  
Ålborg

hibiscus, nerium og rhipsalis; medl. af Alm. dansk Gartnerforening.

Adr.: Hadsten.

Firma: Gartneriet Engdal, Hadsten.

Nielsen, Sven, frugthandler; medl. af Landsorganisationen af Danmarks Frugt- og Blomsterhandlere.

Firma: Sven Nielsen, frugthandler, Strandgade, Grenå.

Nielsen, Sven, grosserer.

Firma: Sv. Nielsen, grosserer, Rosengårdsvej 16, Virum.

Nielsen, Sv. Aage, gartneriejer; medl. af Alm. dansk Gartnerforening.

Firma: Gartneriet Zenia, Engdalsvej 110, Brand.

Nielsen, Svend, gartneriejer; f. 23/5 1904 i Bellinge, Odense amt, søn af landmd. Laur. Andr. Nielsen; g. 24/10 1943 m. Ellen N., f. Mortensen; udd. h. gartnerierne Brdr. Larsen, Bellinge og på forsøgsgartneriet, Hunderup 1920-24, medhjælper h. førstnævnte, etabl. s. gartneriejer i Bellinge 1937; produktion - u/glas: plumosus; medl. af Alm. dansk Gartnerforening.

Adr.: Assensvej, Bellinge.

Firma: Svend Nielsen, gartneriejer, Assensvej, Bellinge.

Nielsen, Svend, gartneriejer; f. 11/9 1915 i Vejle, Svendborg amt, søn af gartneriejer Jens Chr. Nielsen; g. 30/8 1940 m. Gerda N., f. Jørgensen; udd. h. faderen 1930-34, frekventeret Ollerup Gartnerskole 1938-39, etabl. s. gartneriejer i Vejle 1940; produktion - u/glas: allamanda, anthurium, aphelandra, bougainvillea, gardenia, hibiscus m. fl.; medl. af Alm. dansk Gartnerforening, af best. f. Gartnernes Salgsforening, Odense 1953-62, medl. af Allested-Vejle sogneråd s. 1950, næstformd. s. 1962, landvæsenkommissær s. 1949.

Adr.: Vejle pr. Allested.

Firma: Svend Nielsen, gartneriejer, Vejle pr. Allested.

Nielsen, Svend, frugthandler; f. 3/5 1922 i Kappel, Maribo amt, søn af sygekassekasserer Aksel Nielsen; g. 15/7 1947 m. Kamma N., f. Voss; udd. i kolonial 1938-42, kontorass. 1942-57, etabl. s. frugthandler i Kbhvn. og 1957 overtaget nuværende virksomhed; forhandling af frugt, grønt og blomster; medl. af Frugthandlerforeningen af 1889.

Adr.: Hovgaardsgade 8, Kbhvn. Ø.

Firma: Frugtforretningen Vitaminkælderer, Ndr. Frihavnsvej 55, Kbhvn. Ø.

Nielsen, Svend, blomsterdekoratør; f. 27/10 1923 i Frederikshavn, søn af gartneriejer Niels Laur. Nielsen; g. 1950 m. Inger N., f. Frænde; udd. h. faderen og h. gartneriejer Krogh Sørensen, Vejgård 1938-41, frekventeret Ollerup Binderiskole, medarbejder h. faderen s. 1943 (virksomheden grundlagt 1923); forhandling af blomster; medl. af Dansk Blomsterhandlerforening, af best. f. sammes Nordjydsk kreds.

Adr.: Rimmens Allé 68, Frederikshavn.

Firma: N. L. Nielsen, gartneriejer, Danmarksvej 82, Frederikshavn.

Nielsen, Svend, gartneriejer; f. 3/8 1924 i Klarskov, Præstø amt, søn af gartneriejer Niels P. Nielsen; g. 26/12 1952 m. Anna Margrethe N., f. Pedersen; udd. h. faderen og h. gartneriejer H. J. Hansen, Vordingborg 1942-46, medhjælper h. gartneriejerne Jørgensen, Vanløse og Koch, Frbg., frekventeret Beder Gartnerskole 1949, etabl. s. gartneriejer i Klarskov og 1962 overtaget faderens virksomhed; medl. af Alm. dansk Gartnerforening.

Adr.: Klarskov.

Firma: Sv. Nielsen, gartneriejer, Klarskov.

Nielsen, Svend, gartneriejer; f. 14/8 1928 i Vejgård, Ålborg amt, søn af kommunalarbejder Niels Chr. Nielsen; g. 18/5 1963 m. Elin N., f. Larsen; udd. h. gartneriejer Adolf Nielsen, S. Tranders 1942-45, etabl. s. gartneriejer i Ålborg 1946 sm. m. broderen Niels Nielsen; produktion - u/glas: pottplanter, monstera, stefenbagia, rus-

servin, kongevin, montgomery, fatshedera, stængelbegonia, cineraria, fuchsia m. m., – friland: chrysanthemum; medl. af Alm. dansk Gartnerforening.

Firma: Svend & Niels Nielsen, gartneriejer, Ankers Vej 7, Ålborg.

**Nielsen, Svend**, gartner; f. 13/3 1940 i Voldby, Skanderborg amt, søn af gartneriejer Agner Magnus Nielsen; udd. s. bager 1954–58, udd. h. faderen, h. gartneriejerne Frydenlund Pedersen, Silkeborg og A. J. Jeppesen, Holmstruphøj og i gartneriet Ådal, Kokkedal 1958–62, førstemd. h. faderen s. 1963; produktion – u/glas: anthirium, levkøjer, agurker og tomater, – friland: jordbær, persille, porrer og selleri; medl. af Alm. dansk Gartnerforening og GASA, Århus.

Adr.: Voldby pr. Hammel.

Firma: Agner Nielsen, gartneriejer, Voldby pr. Hammel.

**Nielsen, Svend**, blomsterhandler; medl. af Dansk Blomsterhandlerforening.

Firma: Kina-Blomster, Vesterbro Torv 6, Århus C.

**Nielsen, Svend**, gartner; medl. af Alm. dansk Gartnerforening.

Adr.: Gl. Århusvej, Hammersholm pr. Horsens.

**Nielsen, Svend Aage**, gartneriejer; f. 22/12 1918 i Skæve, Hjørring amt, søn af pensionist Adolf Nielsen; g. 21/10 1944 m. Erna N., f. Christensen; udd. h. gartneriejerne Hardy Nielsen, Sæby og O. E. Løfgren, Odder samt i gartneriet Boelsminde, Sæby 1933–38, medhjælper fl. steder, førstemd. bl. a. h. gartneriejerne Knud Madsen, Marslev 1945–49 og Laur. Nielsen, Brønderslev 1949–62, etabl. s. gartneriejer i Frederikshavn og 1963 overtaget nuværende virksomhed (grundlagt 1953); produktion – u/glas: stuebegonia og tomater, – friland: porrer; medl. af Alm. dansk Gartnerforening.

Adr.: Søvangsvej 15, Sæby.

Firma: Gartneriet Skovbrynet, Gærumvej, Frederikshavn.

**Nielsen, Svend Aage**, gartneriejer; f. 11/4 1921 i Ringsted, søn af installatør Chr. Nielsen; g. 9/4 1944 m. Gudrun N., f. Jensen; udd. h. gartneriejerne H. I. Hansen, Vordingborg og Alfr. Jensen, Tappernøje 1935–39, medhjælper i fa. Chr. V. Hansen's handelsgartneri, Glostrup, bestyrer sst. 1953–60, etabl. s. gartneriejer i Karlslunde 1961; produktion – u/glas: chrysanthemumstiklinger, – friland: chrysanthemum; medl. af Alm. dansk Gartnerforening.

Adr.: Karlslunde Sognevej, Karlslunde.

Firma: Sv. Aage Nielsen, gartneriejer, Karlslunde Sognevej, Karlslunde.

**Nielsen, Svend Aage**, blomsterhandler; f. 29/5 1938 i Horsens, søn af gartneriejer Sv. Aage Enevold Nielsen; g. 31/3 1962 m. Karen Thorngaard N., f. Hansen; udd. h. faderen og h. blomsterhandler, frk. Skaade, Horsens 1952–57, dekoratør

h. blomsterhandler Abel, Århus 1957–60, h. gartneriejer E. M. Deichmann, Charlottenlund 1960–61, medhjælper h. faderen 1961–62, etabl. s. blomsterhandler i Horsens 1962; forhandling af blomster; medl. af Dansk Blomsterhandlerforening og Interflora-Danmark.

Adr.: Gammel Næssevej 21, Horsens.

Firma: Blomsterservice, Søndergade 15, Horsens.

**Nielsen, Svend Aage**, gartneriejer; medl. af Alm. dansk Gartnerforening.

Firma: Sv. A. Nielsen, gartneriejer, Aså.

**Nielsen, Svend Aage Enevold**, gartneriejer; f. 5/10 1897 i Horsens, søn af skifertækker Niels Enevold Nielsen; g. 24/5 1924 m. Betty Johanne Marie N., f. Kallehave, død 1954; udd. h. gartneriejerne Aage Jensen, Horsens og Chr. Jensen, Bygholm samt i Førsløvgård herregårdsgartneri 1912–16, medhjælper h. gartneriejerne Berthelsen, Rødovre og Jensen, Hasle, etabl. s. frugthandler i Horsens 1920–43, till. etabl. s. gartneriejer sst. 1920, på nuværende adr. s. 1930; produktion – u/glas: orchideer og snitgrønt; medl. af Alm. dansk Gartnerforening, æresmedl. i sammes Horsens kreds, næstformd. f. GASA, Horsens s. 1938.

Adr.: Gl. Næssevej 26, Horsens.

Firma: Gartneriet Fjordedal, Gl. Næssevej 26, Horsens.

**Nielsen, Svend Børge**, kommunegartner; f. 28/8 1926 i Flemløse, Odense amt; g. 9/8 1953 m. Birthe N., f. Jensen; udd. h. gartneriejerne H. P. Eskildsen, Nr. Broby 1942–44, medhjælper h. A. M. Jørgensen, Odense 1944–46, kirkegårdsgartner i Odense, s. 1963 kommunegartner i Korsør; medl. af Alm. dansk Gartnerforening, formd. f. Korsør Boldklub.

Adr.: Motalavej 41, Korsør.

Firma: Korsør kommunekontor, Korsør.

**Nielsen, Svend Christian**, frugthandler; f. 16/12 1920 i Sindal, Hjørring amt, søn af mekaniker Niels Nielsen; g. 3/4 1949 m. Anne Sofie N., f. Sørensen; udd. h. gartneriejerne Mølle, Flauen-skjold og Brdr. Hedelund, Stige Fyn 1935–39, medhjælper h. sidstnævnte 1939–41, h. gartneriejer A. Knudsen, Rødovre m. fl., gartneribestyrer i Esbjerg 1944–45, etabl. s. anlægsgartner i Esbjerg 1945–49, havnearbejder 1949–62, frekventeret Beder Gartnerskole, etabl. s. frugthandler i Esbjerg og 1962 overtaget nuværende virksomhed; forhandling af frugt, grønt og blomster; medl. af Landsorganisationen af Danmarks Frugt- og Blomsterhandlere, kasserer f. Esbjerg kredsen s. 1965, medl. af Dansk Blomsterhandlerforening og Interflora-Danmark, medl. af best. f. Jydsk Haveselskab, Esbjerg kreds s. 1956.

Adr.: Carit Etlars Allé 50, Esbjerg.

Firma: Nybo, Strandby Kirkevej 100, Esbjerg.

**Nielsen, Svend Erland Hillebro**, gartneriejer, blomsterhandler; f. 21/12 1933 i Horsens, søn af handelsgartner Hans Nielsen; g. 20/10 1957 m.



*S. Nielsen*  
gartner  
Voldby pr. Hammel



*S. B. Nielsen*  
kommunegartner  
Korsør



*S. V. Nielsen*  
gartneriejer  
Hundslev Nymark, Kølstrup



*S. Nielsen*  
blomsterhandler  
Hellerup

Gerda N., f. Pedersen; udd. h. faderen og h. gartneriejer Joh. Jørgensen, Hvidovre 1949–53, medhjælper h. faderen, etabl. s. gartneriejer og 1959 overtaget faderens virksomhed (grundlagt 1926) sm. m. broderen Hans Otto Nielsen; gartneri og forhandling af blomster; medl. af Alm. dansk Gartnerforening, af best. f. sammes Horsens kreds s. 1964, medl. af Dansk Blomsterhandlerforening, Interflora-Danmark, Horsens Frugthandlerforening og af best. f. Brevdueforeningen Vitus Bering s. 1960.

Adr.: Frederiksgade 39, Horsens.

Firma: Brdr. Nielsen, Frederiksgade 39, Horsens.

**Nielsen, Svend Orla**, gartneriejer; f. 20/2 1910 i Ryde, Maribo amt, søn af skovløber Magnus Nielsen; g. 17/5 1936 m. Elvira N., f. Hougesen; udd. h. gartneriejerne Chr. Nielsen, Kastrup, Hansen, Fuglse og Jens L. Olsen, Stubberup 1924–29, etabl. s. gartneriejer i Saks København 1941; produktion – u/glas: chrysanthemum, agurker og tomater; medl. af Alm. dansk Gartnerforening.

Adr.: Skovvejen 54, Saks København.

Firma: Sv. O. Nielsen, gartneriejer, Skovvejen 54, Saks København.

**Nielsen, Svend Vestergaard**, gartneriejer; f. 14/3 1930 i Rynkeby, Odense amt, søn af gartneriejer Martin Nielsen; g. 25/11 1956 m. Vita N., f. Nielsen; udd. h. gartneriejerne Rohde, Hundslev, Poul Th. Pedersen, Lumbyholm, Brdr. Pedersen, Bellinge og Andr. P. Nissen, Esbjerg 1944–49, frekventeret Vallekilde højskole 1949–50, medhjælper h. faderen 1952, etabl. s. gartneriejer og 1956 overtaget virksomheden; produktion – u/glas: freesia og salat, – friland: kartofler, løg, porrer samt frugtplantage; medl. af Alm. dansk Gartnerforening.

Adr.: Hundslev Nymark, Kølstrup.

Firma: Sv. Vestergaard Nielsen, gartneriejer, Hundslev Nymark, Kølstrup.

**Nielsen, Søren**, blomsterhandler; f. 8/4 1905 i Hellerup, Kbhvn.s amt, søn af blomsterhandler

Mikkel Peter Nielsen; g. 20/10 1931 m. Poula N., f. Christiansen; udd. i blomsterforretningen La Fleuriste, Kbhvn. 1921–25, medhjælper h. faderen, etabl. s. blomsterhandler og 1935 overtaget faderens virksomhed (grundlagt 1898); forhandling af blomster; medl. af Dansk Blomsterhandlerforening, æresmedl. i Interflora-Danmark, formd. f. Blomsterhandlerlernes Finansieringsinstitut.

Adr.: Hellerupvej 7, Hellerup.

Firma: Blomsternielsen, Strandvejen 159, Hellerup.

**Nielsen, Søren**, gartneriejer; f. 31/5 1933 i Randers, søn af gartneriejer Fr. Nielsen; g. 10/10 1964 m. Annelise N., f. Hansen; udd. h. faderen og h. gartneriejer Sv. Jensen, Århus 1948–53, frekventeret Gartner- og Frugtavlerhøjskolen Søhus 1956–57, studieophold i Norge 1959–61, driftsleder h. faderen 1962, etabl. s. gartneriejer i Blegind 1965; produktion – u/glas: hibiscus, poinsettia og stephanotis, – friland: jordbær, blomkål og porrer; medl. af Alm. dansk Gartnerforening.

Adr.: Blegind pr. Hørning.

Firma: Søren Nielsen, gartneriejer, Blegind pr. Hørning.

**Nielsen, Søren**, gartner; medl. af Alm. dansk Gartnerforening.

Adr.: Bakkedraget 43, Roskilde.

**Nielsen, Søren**, gartner; medl. af Alm. dansk Gartnerforening.

Adr.: Københavnsvej 170, Roskilde.

**Nielsen, Søren H.**, gartneriejer; medl. af Alm. dansk Gartnerforening.

Firma: Gartneriet Lille Varbjerg, Stavns pr. Tranebjerg Samsø.

**Nielsen, Søren Hvid**, gartneriejer; f. 16/2 1918 i Gjern, Skanderborg amt, søn af grønthandler Alfr. Nielsen; g. 19/10 1946 m. Aase H. N., f. Larsen; udd. h. gartneriejerne V. Ø. Svendsen, Randers, Chr. Asmussen, Rødovre og C. H. Koch, Kbhvn. 1932–37, etabl. s. gartneriejer i Randers

1946; produktion – u/glas: aralia, cyclamen, iris, tulipaner og tomater, – friland: anemone, asters, chrysanthemum, blomkål og hvidkål; medl. af Alm. dansk Gartnerforening, kasserer f. sammes Randers kreds 1959–61.

Adr.: Århusvej, Randers.

Firma: Gartneriet Bøgholm, Århusvej, Randers.

**Nielsen, Tage**, frugthandler; medl. af Landsorganisationen af Danmarks Frugt- og Blomsterhandlere.

Firma: Tage Nielsen, frugthandler, Døckerslundsvvej 55, Odense.

**Nielsen, Tage**, gartneriejer; medl. af Alm. dansk Gartnerforening.

Adr.: Algade 54, Roskilde.

**Nielsen, Th.**, frugthandler; medl. af Frugthandlerforeningen af 1889.

Firma: Th. Nielsen, frugthandler, Strandvejen 130 D, Hellerup.

**Nielsen, Th.**, gartner; medl. af Alm. dansk Gartnerforening.

Firma: Th. Nielsen, gartner, A. D. Jørgensens Vej 11, Kbhvn. F.

**Nielsen, Tb.**, blomsterhandler; medl. af Dansk Blomsterhandlerforening.

Firma: Th. Nielsen, blomsterhandler, Smedegade 27, Varde.

**Nielsen, Th. John**, gartneriejer; f. 26/9 1938 i Vindum, Viborg amt, søn af gårdejer Niels John Nielsen; g. 5/4 1961 m. Ingrid N., f. Jensen; udd. h. gartneriejerne Alfr. Hansen, Rødkærsbro, Peter Sørensen, Viborg og Sv. Jensen, Århus 1953–58, medhjælperprøve 1958, etabl. s. gartneriejer i Skæring Strand 1960; produktion – u/glas: andrianum, anthurium, croton, gardenia, marengo og scindapsus, også t. eksport; medl. af Alm. dansk Gartnerforening og af best. f. Gartneres Fællesindkøb, Århus.

Adr.: Skæring Strand pr. Hjortshøj.

Firma: Gartneriet Bakkebo, Skæring Strand pr. Hjortshøj.

**Nielsen, Thore**, frugthandler; medl. af Landsorganisationen af Danmarks Frugt- og Blomsterhandlere.

Firma: Thore Nielsen, frugthandler, Kastetvej 106, Ålborg.

**Nielsen, Th. Palmer**, gartneriejer; f. 21/3 1921 i Strøby, Præstø amt, søn af mælkehandler Jørgen Nielsen; g. 15/5 1948 m. Karen Holm N., f. Sejersen; udd. h. gartneriejerne Otto Olsen, Køge, Jacobsen, Strøby Egede og A. J. Thomsen, Virum 1935–39, etabl. s. gartneriejer i Gørlev Sjælland 1955; produktion – u/glas: agurker og tomater, – friland: jordbær; medl. af Alm. dansk Gartnerforening.

Adr.: Gildehøjvej, Gørlev Sjælland.

Firma: Th. Palmer Nielsen, gartneriejer, Gørlev Sjælland.

**Nielsen, Togo**, frugthandler; f. 13/9 1915 i Kbhvn., søn af frugthandler Ludvig Nielsen; g. 18/9 1937 m. Michelly N., f. Jensen; handels- og kontorudd. i fa. Jacob Holm & Sønner, Kbhvn. 1933–37, eksm. fra Niels Brocks handelsskole, medhjælper h. faderen, etabl. s. frugthandler i Søborg 1954; forhandling af frugt og blomster; medl. af Frugthandlerforeningen af 1889 1940–54.

Adr.: Mosevangen 10, Søborg.

Firma: Togo Nielsen, frugthandler, Gladsaxevej 130, Søborg.

**Nielsen, Trein Albertine**, handelsgartner; f. 18/12 1898 i Store-Magleby, Kbhvn.s amt, datter af gårdejer Peter Hendrik Chrillesen; g. 21/10 1919 m. gartneriejer Jan Laur. Nielsen, død 1959; s. 1959 videreført ægtefællens virksomhed; produktion – friland: asier, kartofler og porrer.

Adr.: Kalvebodvej 179, Store-Magleby.

Firma: Gartneriet Skovlyst, Kalvebodvej 179, Store-Magleby.

**Nielsen, Tønnes**, handelsgartner; f. 1/2 1916 i Ullerup, Kbhvn.s amt, søn af gårdejer Tønnes Nielsen; udd. h. gartneriejerne H. Madsen, Alb. Lindgreen, Ullerup og Otto Kristensen, Kastrup 1931–34, ansat i fa. Kamo Løg 1934–35, medhjælper h. faderen 1935–50, etabl. s. gartneriejer i Store-Magleby 1950; produktion – friland: blomkål, kartofler og porrer.

Adr.: Tømmerupvej 260, Store-Magleby.

Firma: Tønnes Nielsen, gartneriejer, Tømmerupvej 260, Store-Magleby.

**Nielsen, Uffe**, gartner; medl. af Alm. dansk Gartnerforening.

Adr.: Slagslunde Skov pr. Slangstrup.

**Nielsen, V.**, blomsterhandler; medl. af Dansk Blomsterhandlerforening.

Firma: Blomsterhallen, Vestergade 9, Skælskør.

**Nielsen, W.**, blomsterhandler; medl. af Dansk Blomsterhandlerforening.

Firma: Blomsterforretningen Bellis, Skt. Mathias Gade 72, Viborg.

**Nielsen, Vagn**, gartneriejer; f. 12/6 1925 i Stige, Odense amt, søn af gartneriejer Hans Chr. Nielsen; g. 11/3 1962 m. Lis N., f. Bachmann; udd. h. faderen og h. gartneriejerne Laur. Th. Larsen, Grønnegyde og Peter Bomholt, Skødstrup 1940–45, frekventeret Egå efterskole 1941–42, medhjælper i Norge 1950–52, h. faderen 1952–62, etabl. s. gartneriejer i Stige Fyn 1962; produktion – u/glas: plumosus, – friland: korn og skalotteløg.

Adr.: Gartnervænget 5, Stige Fyn.

Firma: Vagn Nielsen, gartneriejer, Gartnervænget 5, Stige Fyn.

**Nielsen, Vagn A.**, gartner; medl. af Alm. dansk Gartnerforening.

Adr.: Bruntofte pr. Nykøbing F.





**S. Nielsen**  
gartneriejer  
Blegind pr. Hørning

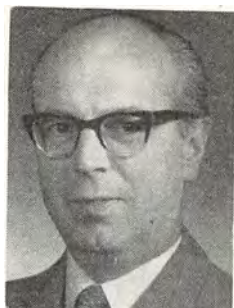

**T. Nielsen**  
frugthandler  
Søborg



**V. G. Nielsen**  
frugthandler  
Hvidovre



**V. Nielsen**  
gartneriejer  
Nyrup pr. Sandved

**Nielsen, Vagn Gunnar**, frugthandler; f. 30/1 1935 i Skellebjerg, Holbæk amt, søn af maskinarbejder Poul Nielsen; g. 15/9 1956 m. Annelise Sofie N., f. Christensen; handelsudd. i Egeslevmagle og Løve brugsforeninger 1949–53, ekspe-dient bl. a. h. købmd. Hansen, Kbhvn. og fa. Coca Cola, Kbhvn., bestyrer i nuværende virksomhed 1962–63, etabl. s. frugthandler og 1963 overtaget virksomheden; forhandling af dansk og uden-landsk frugt, afskårne blomster og grønne plan-ter; medl. af Frugthandlerforeningen af 1889.

Adr.: Folehaven 115, Kbhvn. Valby.

Firma: Torvehallen, Hvidovrevej 277, Hvid-ovre.

**Nielsen, Vagner**, gartneriejer; f. 10/7 1943 i Skafterup, Sorø amt, søn af gartneriejer N. J. Nielsen; udd. h. faderen og h. gartneriejerne Niel- sen, Tornemark og O. Johansen, Slagelse 1958–62, frekventeret Vilvorde Havebrugshøjskole 1963, etabl. s. gartneriejer og optaget s. medindehaver i faderens virksomhed; produktion – friland: bl. a. jordbær og hindbær.

Adr.: Nyrup pr. Sandved.

Firma: N. J. Nielsen, gartneriejer, Nyrup pr. Sandved.

**Nielsen, Vagner Fajstrup**, gartneriejer; f. 11/7 1915 i Silkeborg, søn af lagerarbejder Carl Faj-strup Nielsen; g. 7/9 1940 m. Johanne F. N., f. Nielsen; udd. h. gartneriejerne Carl V. Andersen, Silkeborg og H. Harmsen, Hasle 1930–35, med- hjælper h. gartneriejer O. E. Løfgren, Odder 1935–38, etabl. s. gartneriejer i Odder og 1938–47 overtaget part af sidstnævntes gartneri, etabl. i Hundslund 1947–54, gartner på husholdnings- skolen Klejsgård, Strib 1954–56, etabl. s. gartnerie- jer i Søvind og 1956 overtaget nuværende virk- somhed; produktion – u/glas: freesia, anemoner, roser, agurker og tomater; medl. af Alm. dansk Gartnerforening og GASA, Horsens.

Adr.: Reballegård pr. Søvind.

Firma: Reballegård Gartneri pr. Søvind.

**Nielsen, Walther Mogens**, gartneriejer; f. 1/2 1924 i Kamstrup, Roskilde amt, søn af købmd.

Carl Nielsen; g. 21/1 1950 m. Kirsten Ruth N., f. Sørensen; etabl. s. gartneriejer i Ellekær 1962 sm. m. gartneriejer Frede Sørensen; produktion – friland: kål, porrer og selleri; medl. af Alm. dansk Gartnerforening.

Adr.: Ellekær pr. Strøby.

Firma: Frede Sørensen, gartneriejer, Ellekær pr. Strøby.

**Nielsen, Wanda**, blomsterhandler; f. 29/11 1900 i Norge; g. 29/11 1925 m. gartneriejer Laur. N., død 1956; s. 1956 videreført ægtefællens virkso- mhed (grundl. af svigerfaderen L. P. Nielsen 1877); forhandl. af blomster; medl. af Alm. dansk Gart- nerforening, Dansk Blomsterhandlerforening og Interflora-Danmark, medl. af Odd Fellow logen.

Adr.: Bredgade 2, Brønderslev.

Firma: Laurits Nielsen, blomster, Brønderslev.

**Nielsen, Verner**, torveinspektør; f. 15/4 1894 i Lyngby, Kbhvn.s amt, søn af sagfører C. A. V. Nielsen; g. 18/12 1942 m. Elsa N., f. Eliasson; udd. i Bregentved herregårdsgartneri og i D. T. Poulsens Planteskole 1910–14, civilhortonom, un- dergartner på Gisselfeld, etabl. s. gartneriejer i Sorø, konsulent f. Alm. dansk Gartnerforening t. 1940, inspektør på Kbhvn.s Grønttorv; medl. af Foreningen af danske Havebrugskandidater, cen- sor på Landbohøjskolen.

Adr.: Svejagervej 10, Hellerup.

**Nielsen, Werner**, gartneriejer; medl. af Alm. dansk Gartnerforening.

Firma: Werner Nielsen, gartneriejer, Dræby pr. Munkebo.

**Nielsen, Verner**, frugthandler; medl. af Frugt- handlerforeningen af 1889.

Firma: Verner Nielsen, frugthandler, Klitmøl- lervej 50, Vanløse.

**Nielsen, Verner Fog**, gartner; medl. af Alm. dansk Gartnerforening.

Adr.: Lindehøjvej, Birkerød.



**W. Nielsen**  
blomsterhandler  
Brønderslev



**V. R. Nielsen**  
planteskoleejer  
Kbhvn. Valby



**V. M. Nielsen**  
anlægsgartner  
Højbjerg

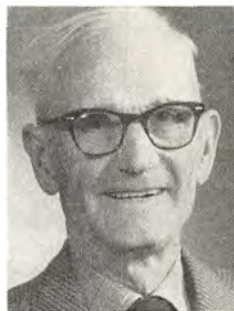

**A. H. Nielsen**  
anlægsgartner  
Gentofte

**Nielsen, Verner Regild**, planteskoleejer; f. 30/5 1912 i Kbhvn., søn af detailhandler Laurs Nielsen; g. 30/6 1934 m. Elin Margaretha N., f. Carlsson; udd. i gartneriet Stormly, Vanløse, Universitetets botaniske have, Kbhvn. og i Bernstorff slotsgartneri 1928–33, medhjælper h. blomsterhandler Kongshøj, Kbhvn. 1933–36, på Vestre Kirkegård, Kbhvn. 1936–43 og h. Kbhvn.s stads-gartner 1943–56, etabl. s. planteskoleejer i Valby og 1954 overtaget nuværende virksomhed; for-handling af planter; medl. af Alm. dansk Gart-nerforening, sekr. f. København og Omegns Plan-tehandlerforening.

Adr.: Bramslykkevej 19, Kbhvn. Valby.

Firma: Aalholm Planteskole, Peter Bangs Vej 267, Kbhvn. Valby.

**Nielsen, Werner Robert**, blomsterhandler; f. 24/3 1936 i Jernved, Ribe amt, søn af entreprenør Ingvard Nielsen; handelsudd. i fa. Ribe Ma-terialhandel 1950–54, førstemd. h. købmd. Frede Nielsen, Bramminge 1954–56, h. købmd. Johan-sen, Jannerup 1956–57 og h. købmd. Andreasen, Lomborg 1957, salgsschauffør h. købmd. Koldsøe, Lemvig 1959–63, etabl. s. frugtgrosserer og blom-sterhandler i Lemvig 1963; forhandling af frugt, grønt og blomster.

Adr.: Storegade 16, Lemvig.

Firma: Frugthuset, Storegade 16, Lemvig.

**Nielsen, Viggo**, gartneriejer; f. 29/10 1907 i Ramsøllille, Kbhvn.s amt, søn af gartneriejer Chr. Nielsen; g. 18/9 1936 m. Borghild N., f. Sjø-gaard; udd. h. faderen og h. gartneriejer Laur. Th. Larsen, Anderup 1923–28, medhjælper h. fa-deren 1928, etabl. s. gartneriejer og 1945 overta-get faderens virksomhed; produktion – u/glas: agurker og purløg; medl. af Alm. dansk Gartner-forening, af best. f. sammes Roskilde kreds.

Adr.: Ågerup pr. Roskilde.

Firma: Viggo Nielsen, gartneriejer, Ågerup pr. Roskilde.

**Nielsen, Viggo**, blomsterhandler; medl. af Dansk Blomsterhandlerforening.

Firma: Viggo Nielsen, blomsterhandler, Talle-rupevej 47, Tommerup.

**Nielsen, Viggo**, blomsterhandler; medl. af Dansk Blomsterhandlerforening.

Firma: Viggo Nielsen, blomsterhandler, Nørre-brogade 212, Kbhvn. N.

**Nielsen, Viggo Møller**, anlægsgartner; f. 11/12 1913 i Århus, søn af tømrer Søren Møller Niel-sen; g. 28/5 1939 m. Thora M. N., f. Petersen; udd. h. stadsgartneren i Århus, h. planteskole-ejerne P. Kruse, Tilst og Vilh. Nielsen, Brabrand og h. gartneriejerne Rasmussen, Århus og Herløv Harmsen, Hasle 1928–33, medhjælper fl. steder, etabl. s. anlægsgartner i Højbjerg 1948; anlægs-gartneri, speciale: vedligeholdelsesarbejde; medl. af Landsforeningen af danske Anlægsgartnere.

Adr.: Højmarksvej 7, Højbjerg.

Firma: V. Møller Nielsen, anlægsgartner, Høj-marksvej 7, Højbjerg.

**Nielsen, Vilhelm**, gartneriejer; f. 18/9 1903, søn af vægter Niels Nielsen; g. 29/4 1931 m. Gertrud N.; udd. v. gartneri og etabl. s. gartnerie-er i Fakse Ladeplads 1940; till. detailsalg af blomster; medl. af Dansk Blomsterhandlerfor-ening.

Adr.: Hovedgaden 29, Fakse Ladeplads.

Firma: Vilh. Nielsen, gartneriejer, Hovedgaden 29, Fakse Ladeplads.

**Nielsen, Vilhelm**, blomsterhandler; medl. af Dansk Blomsterhandlerforening.

Firma: Vilh. Nielsen, blomsterhandler, Hoved-gaden 28, Hillerød.

**Nielsen, Vilhelm Erland**, planteskoleejer; f. 17/3 1910 i Hårby, Odense amt, søn af boelsmd. Jacob Nielsen; g. 1/11 1940 m. Anna N., f. Chri-stiansen; udd. i Akkerup Planteskole, Høje Bøge Planteskole, Svendborg og h. planteskoleejerne Carl Rasmussen, Horsens og Asger M. Jensen, Holmstrup 1925–30, studieophold i Holland 1930–31, frekventeret Beder Gartnerskole 1934–35,

medhjælper h. sidstnævnte læremester 1931–34 og 1935–41, planteskoleformd. i Vilvorde Planteskole, Ejby 1941–47, etabl. s. planteskoleejer i Holbæk 1947; forhandling af planter; medl. af Dansk Planteskoleejerforening.

Adr.: Ny Tåstrupvej 14, Holbæk.

Firma: Holbæk Planteskole, Holbæk.

**Nielsen, William**, blomsterhandler; medl. af Dansk Blomsterhandlerforening.

Firma: Wm. Nielsen, blomsterhandler, Klaregade 16, Odense.

**Nielsen, Willy**, frugthandler; medl. af Frugthandlerforeningen af 1889.

Firma: Willy Nielsen, frugthandler, Østrigsgade 32, Kbhvn. S.

**Nielsen, Willy**, gartneriejer; medl. af Alm. dansk Gartnerforening.

Firma: Willy Nielsen, gartneriejer, Ved Kanalen 9, Kbhvn. K.

**Nielsen-Hannerup, Jens**, gartneriejer; f. 30/12 1921 i Øland, Hjørring amt, søn af branddirektør Ejner Nielsen-Hannerup; g. 9/11 1946 m. Elisabeth N.-H., f. Winberg; præliminæreksm. 1939, udd. h. gartneriejerne Christensen, Århus, T. Thomsen, Høsterkøb og Harmsen, Hasle 1939–43, frekventeret Beder Gartnerskole 1942–43, medhjælper h. gartneriejerne Wang, Vejgård og Els, Åbyhøj, førstemd. h. gartneriejer Lemming, Mårslet 1946–50, etabl. s. gartneriejer i Tilst 1950; produktion – u/glas: cyclamen, freesia, pelargonía og tomat; medl. af Alm. dansk Gartnerforening.

Adr.: Tilst pr. Mundelstrup.

Firma: Jens Nielsen-Hannerup, gartneriejer, Tilst pr. Mundelstrup.

**Nielsen-Jyde, Erik**, gartneriejer; f. 7/7 1925 i Nakskov, søn af gartneriejer Chr. Nielsen-Jyde; g. 17/5 1948 m. Inger N.-J., f. Steenstrup; udd. h. faderen og h. gartneriejerne Sv. Jørgensen, Maglemer og Christensen & Hansen, Nakskov 1940–44, etabl. s. gartneriejer i Nakskov 1959; produktion – u/glas: begonia, cyclamen og udplantningsplanter, till. kransbinderi; medl. af Alm. dansk Gartnerforening.

Adr.: Fællesskabsvej 22, Nakskov.

Firma: Erik Nielsen-Jyde, gartneriejer, Fællesskabsvej 22, Nakskov.

**Niemann, Harald**, gartneriejer; f. 19/4 1910 i Ulsted, Ålborg amt, søn af gartneriejer Vilh. Niemann; g. 14/11 1932 m. Erna Rigmor N., f. Pedersen; udd. h. faderen og h. gartneriejerne Otto Knudsen, Holstebro, Faurshou, Randers, Alb. Larsen, Stige og Bøgh, Kbhvn. 1925–29, driftsleder h. faderen 1929–31, etabl. s. gartneriejer og 1931 overtaget faderens virksomhed (grundlagt 1913); produktion – u/glas: begonia, knoldbegonia, begonia semper florens og tulipaner, till. detailsalg og kransbinderi; tildelt ærespræmie f. cyclamen 1938, guldmedalje f. begonia og sølvme-

dalje f. cyclamen 1952 og sølvmedalje f. begonia 1959; medl. af Alm. dansk Gartnerforening, Dansk Blomsterhandlerforening og af byggeudvalget v. opførelsen af GASA's auktionshal 1954–59.

Adr.: Nørre Trandersvej 27–29, Ålborg.

Firma: Harald Niemann, blomstergartneri, Nørre Trandersvej 27–29, Ålborg.

**Niemann, Sv. M.**, blomsterhandler; medl. af Dansk Blomsterhandlerforening.

Firma: Blomsterhallen, Hassersgade 6, Ålborg.

**Nilsson, Albin Hjalmar**, anlægsgartner; f. 13/4 1890 i Sverige, søn af landmd. Nils Persson; udd. i skånsk herregårdsgartneri og planteskole i Landskrona 1909–10, medhjælper i Hastrups Planteskole, Kbhvn. 1911, Vilvorde Havebrugsskole 1915–16, gartnerformd. bl. a. h. anlægsgartner Mich. Larsen, Hellerup, etabl. s. anlægsgartner i Gentofte 1920; anlægsgartneri; medl. af Landsforeningen af danske Anlægsgartnere.

Adr.: Jægervangen 50, Gentofte.

Firma: Albin Hj. Nilsson, anlægsgartner, Jægervangen 50, Gentofte.

**Nilsson, Einar**, grosserer; f. 25/12 1913 i Kbhvn., søn af læge Magnus Nilsson; g. 6/2 1943 m. Hedvig N., f. Seibert; handelsudd. 1929–33, ansat i fa. Aage Seibæk, Kbhvn. 1941, etabl. s. frugtgrosserer i Kbhvn. 1941; forhandling af frugt.

Adr.: Strandvejen 179, Hellerup.

Firma: Einar Nilsson, grosserer, Grønttorvet, Kbhvn. Valby.

**Nilsson, Georg**, frugthandler; medl. af Frugthandlerforeningen af 1889.

Adr.: Landskronagade 9, Kbhvn. Ø.

Firma: Frugtforretningen Argentina, Landskronagade 9, Kbhvn. Ø.

**Nilsson, Johannes**, gartner; medl. af Alm. dansk Gartnerforening.

Adr.: Rosagre pr. Præstø.

**Nilsson, Katy**, blomsterhandler; medl. af Dansk Blomsterhandlerforening.

Firma: Bjørns Blomster, Østerbrogade 89, Kbhvn. Ø.

**Nilsson, Knud**, gartneriejer; f. 30/11 1921 i FASTERHOLT, Ringkøbing amt, søn af banearbejder Otto Nilsson; g. 1948 m. Minna N., f. Sørensen; udd. h. gartneriejerne Rasmussen, Gullestrup, M. Johansen, Struer og C. Kragh Sørensen, Åbyhøj 1937–42, medhjælper h. gartneriejer Laur. Larsen, Grønnegyde pr. Stige Fyn, etabl. s. gartneriejer i Kronborg 1948; produktion – u/glas: freesia, pelargonía, agurker og tomater; medl. af Alm. dansk Gartnerforening.

Adr.: Kronborg pr. Kappendrup.

Firma: Knud Nilsson, gartneriejer, Kronborg pr. Kappendrup.

**Nilsson, Tage Yngve**, anlægsgartner; f. 1/5 1908 i Falkenberg, søn af forvalter Jacob Nilsson;



**K. Nilsson**  
gartneriejer

Kronborg pr. Kappendrup



**L. C. L. Nissen**  
gartneriejer

Odense



**O. Nissen**  
gartneriejer

Svendborg



**H. Norlyk**  
gartneriejer

Thyregod

g. 10/2 1951 m. Johanne Kristine N., f. Due; udd. s. gartner i Sverige, frekventeret Arlnarp Havebrugsskole, medhjælper fl. steder 1928–32, h. gartneriejer Koch, Valby 1932, i Det kgl. Haveselskabs have 1933, h. anlægsgartner Poul Rasmussen, Kbhvn., etabl. s. anlægsgartner i Kbhvn. 1942, i Søborg s. 1951; anlægsgartneri; medl. af Foreningen af danske Anlægsgartnere.

Adr.: Frødings Allé 21, Søborg.

Firma: Tage Y. Nilsson, anlægsgartner, Frødings Allé 21, Søborg.

**Nissen, Andreas**, direktør.

Firma: Plantimex A/S, Bov pr. Padborg.

**Nissen, Andreas Peter**, gartner; f. 8/5 1904 i Tørsbøl, Åbenrå amt, søn af arbejdsmd. Andr. Chr. Nissen; g. 25/5 1930 m. Christine N., f. Appel; udd. h. gartneriejerne Hass, Åbenrå og Brdr. Larsen, Bellinge samt i statens forsøgsgartneri, Hunderup 1920–25, medhjælper h. gartneriejerne J. Lorentzen, Tønder og Klein, Esbjerg, gartneribestyrer i Jerne 1928–30, etabl. s. gartneriejer i Skads 1930, virksomheden overdraget t. sønnen, gartneriejer Jens Chr. Nissen 1966; kasserer f. Skads vandværk 1948–56, formd. f. Skads sogns Borger- og Håndværkerforening 1935–57, medl. af Skads menighedsråd 1951–57.

Adr.: Skads pr. Esbjerg.

**Nissen, Heinrich**, bygartner; medl. af Alm. dansk Gartnerforening.

Adr.: Sønderborg.

**Nissen, Jens Christian**, gartneriejer; f. 4/2 1933 i Skads, Ribe amt, søn af gartneriejer Andr. P. Nissen; udd. h. faderen og h. gartneriejerne H. Nørgaard, Briksbøl og E. Ravn, Esbjerg 1947–52, medhjælper h. faderen og h. gartneriejer Johs. Rasmussen, Esbjerg, etabl. s. gartneriejer i Skads og 1966 overtaget faderens virksomhed (grundlagt 1930); produktion – u/glas: tomater, – friland: jordbær og blomkål, till. detailsalg; medl. af Alm. dansk Gartnerforening.

Adr.: Skads pr. Esbjerg.

Firma: Jens Chr. Nissen, gartneriejer, Skads pr. Esbjerg.

**Nissen, Karsten**, gartneriejer; f. 24/4 1914 i Greve, Kbhvn.s amt, søn af gårdejer Kristian Nissen; g. 23/11 1936 m. Karen N., f. Bangsgaard; udd. v. landbrug, udd. h. gartneriejer Frode Sørensen, Emdruphøj 1933–36, etabl. s. gartneriejer i Vollerup 1936–39, kommissionær i Odense 1939–42, i Kbhvn. 1943–45, etabl. s. gartneriejer i Herstedøster 1945; produktion – u/glas: cyclamen, tulipaner og tomater, – friland: tulipanløg-avl; medl. af repræsentantskabet f. Alm. dansk Gartnerforening, af best. f. sammes Tåstrup kreds.

Adr.: Herstedøstervej, Glostrup.

Firma: Gartneriet Rønnegård, Herstedøstervej, Glostrup.

**Nissen, Knud**, frugthandler; medl. af Landsorganisationen af Danmarks Frugt- og Blomsterhandlere.

Firma: Knud Nissen, frugthandler, Borgmestervej 1, Horsens.

**Nissen, Lars Christian Laustrup**, gartneriejer; f. 11/3 1898 i Præstkær, Ribe amt, søn af provst Jørgen Nissen; g. 1/5 1926 m. Karen Margrethe N., f. Nielsen; udd. h. gartneriejer A. S. Petersen, Kolding og i A/S L. Dæhnfeldt, Odense 1916–20, studieophold i Sverige og Tyskland 1920–23, udd. s. blomsterbinder, ansat i fa. Abel, Århus 1923–29, etabl. s. blomsterhandler i Odense 1929–48, etabl. s. gartneriejer i Odense og 1948 overtaget nuværende virksomhed (grundlagt 1936); produktion – u/glas: chrysanthemum, ficus decora og plumosus, till. frugtplantage; medl. af Alm. dansk Gartnerforening, kasserer og sekr. f. Gartnerens Arbejdsgiverforening for Fyens Stift fra foreningens start 1952.

Adr.: Ørbækvej 268, Odense.

Firma: Gartneriet Nybo, Ørbækvej 268, Odense.

**Nissen, Laust Christian**, gartneriejer; f. 20/9 1901 i Esbjerg, søn af murer Lydich Brorson Nissen; udd. h. gartneriejerne R. Sørensen, Esbjerg,

Berthelsen, Frandsen og Mortensen, alle Kbhvn. 1915–20, førstemd. h. gartneriejer H. Klein, Bollesager 1920–22, gartner på Møllegården, Balle 1922–24, etabl. s. gartneriejer i Esbjerg 1924, på nuværende adr. s. 1946, udvidet m. detailsalg 1935, studieophold i USA 1964; produktion – u/glas: nelliker og grønne planter, – friland: chrysanthemum, snitblomster, till. detailsalg; medl. af Alm. dansk Gartnerforening og GASA, Esbjerg.

Adr.: Måde pr. Esbjerg.  
Firma: Måde Handelsgartneri, Måde pr. Esbjerg.

**Nissen, Mogens Josef**, gartneriejer; f. 10/6 1925 i Horsens, søn af montør Nis Nissen; g. 9/6 1956 m. Kirsten N., f. Nielsen; udd. h. gartneriejerne Plejdrup, Sv. Nielsen og A. Manniche, alle Horsens 1939–44, medhjælper h. sidstnævnte, frekventeret Beder Gartnerskole 1945–46, etabl. s. gartneriejer i Bisholt 1947–49, gartner i Göteborg 1949–51, i Oslo 1951–53, etabl. s. gartneriejer i V. Bisholt 1954; produktion – u/glas: gerbera, cyclamen, pelargonium og snitgrønt, – friland: chrysanthemum, jordbær og blomkål; medl. af Alm. dansk Gartnerforening og GASA, Horsens.

Adr.: V. Bisholt pr. Horsens.  
Firma: Gartneriet Elmely, V. Bisholt pr. Horsens.

**Nissen, Ove**, gartneriejer; f. 14/2 1918 i Svendborg, søn af gartneriejer Bertel Leo Nissen; g. 7/4 1940 m. Karen Johanne N., f. Kristensen; udd. h. faderen og h. gartneriejerne H. C. Hansen, Svendborg og Holger Jacobsen, Vedbæk 1932–37, medhjælper h. gartneriejer Emil Andreasen, Tåstrup 1939, h. faderen 1940, etabl. s. gartneriejer og 1951 overtaget faderens virksomhed (grundlagt 1910); produktion – u/glas: chrysanthemum, tulipaner, agurker og tomater, – friland: chrysanthemum og jordbær; medl. af Alm. dansk Gartnerforening, af best. f. GASA, Svendborg.

Adr.: Skovsbovej 38, Svendborg.  
Firma: Ove Nissen, gartneriejer, Skovsbovej 38, Svendborg.

**Nissen, Ruth Krühl**, frugthandler; medl. af Frugthandlerforeningen af 1889.

Firma: Frugtforretningen Nexø, Søborg Hovedgade 121, Søborg.

**Nissen-Petersen, J.**, gartneriejer; medl. af Alm. dansk Gartnerforening.

Firma: J. Nissen-Petersen, gartneriejer, Top-hede Skovridergård pr. Brønden.

**Nordby, Egon**, frugthandler; medl. af Landsorganisationen af Danmarks Frugt- og Blomsterhandlere.

Firma: Egon Nielsen, frugthandler, Teglværks-gade 20, Århus C.

**Norge, Anita**, blomsterhandler.

Firma: Anita Norge, blomsterhandler, Mølle-gade 3, Skanderborg.

**Norlin, Holger**, blomsterhandler; medl. af Dansk Blomsterhandlerforening.

Firma: Blomsterforretningen Lathyrus, Amager Boulevard 118, Kbhvn. S.

**Norlyk, Herluf**, gartneriejer; f. 19/6 1914 i Thyregod, Vejle amt, søn af gartneriejer Jens Ingvar Nordlyk; g. 24/6 1944 m. Grete Marie N., f. Buus; udd. h. faderen og h. gartneriejerne N. P. Rasmussen, Vejle og Janus Rasmussen, Silkeborg 1931–35, frekventeret Beder Gartnerskole 1936–37, medhjælper h. gartneriejer Harald Rasmussen, Brøndbyvester og h. faderen, studieophold i Norge, forpagtet faderens gartneri 1952, etabl. s. gartneriejer og 1964 overtaget virksomheden (grundlagt 1911); produktion – u/glas: begonia semper florens, till. detailsalg af blomster; medl. af Alm. dansk Gartnerforening, Dansk Blomsterhandlerforening og Interflora-Danmark, brandinspektør s. 1962.

Adr.: Thyregod.

Firma: Thyregod Handelsgartneri, Thyregod.

**Nors, Peder**, frugthandler; medl. af Landsorganisationen af Danmarks Frugt- og Blomsterhandlere.

Firma: Peder Nors, frugthandler, Vestergade 19, Ikast.

**Norup, Fritz**, anlægsgartner, plantehandler; f. 5/11 1916 i Nautrup, Viborg amt, søn af fisker Peter Norup; g. 11/4 1941 m. Ane N., f. Jacobsen; udd. h. planteskoleejer Petersen, Lem og h. gartneriejerne J. Sørensen, Skive, Søskilde Petersen, Vanløse og A. Knudsen, Rødovre 1931–36, medhjælper h. sidstnævnte 1936–41, medhjælper på Vestre kirkegård 1941–47, etabl. s. anlægsgartner i Kbhvn. 1947, udvidet m. plantehandel i Hvidovre 1954; anlægsgartneri, till. forhandling af blomster og planter; medl. af København og Omegns Plantehandlerforening, Dansk Blomsterhandlerforening og Interflora-Danmark.

Adr.: Agerskovvej 1, Kbhvn. Valby.

Firma: F.N.'s Blomster, Hvidovrevej 57, Hvidovre.

**Nybye, Børge**, gartneriejer; f. i Kbhvn., søn af arbejdsmd. Alb. Nybye; g. m. Ruth N., f. Jensen; udd. h. gartneriejerne P. Bech, Hvidovre og Edv. Svendsen, Kastrup 1925–30, medhjælper bl. a. h. førstnævnte læremester og h. gartneriejer Johs. Hansen, Ejby, gartnerformd. h. gartneriejer Niels Hansen, Mørkhøj 1939–51, etabl. s. gartneriejer i Rødovre 1951, på nuværende adr. s. 1960; produktion – u/glas: campanula, cyclamen, hortensia og vinterstjerne; medl. af Alm. dansk Gartnerforening.

Adr.: Godsvej, Greve Strand.

Firma: Børge Nybye, gartneriejer, Godsvej, Greve Strand.

**Nyegaard, Anker**, planteskoleejer; medl. af Dansk Planteskoleejerforening.

Firma: Anker Nyegaard, planteskoleejer, Skodborgshus pr. Vejen.



**J. Nygaard**  
gartneriejer  
Over-Holluf pr. Fraugde



**I. J. E. Nyholm**  
havebrugskandidat  
Tvilum Skovgård pr.  
Fårvang



**H. Næhr**  
frugthandler  
Kbhvn. Ø.



**H. Nørby**  
frugthandler  
Kbhvn. V.

**Nygaard, Chr.**, gartner; medl. af Alm. dansk Gartnerforening.

Adr.: Sdr. Strandvej 32, Rungsted Kyst.

**Nygaard, Johannes**, gartneriejer; f. 7/11 1916 i Ølgod, Ribe amt, søn af fabrikant Enevold Sloth Nygaard; g. 10/6 1944 m. Ellen N., f. Thygesen; udd. i fa. Dæhnfeldts forsøgsgartneri, Odense og h. gartneriejer A. Henningsen, Odense 1931–35, frekventeret Ollerup Gartnereskole 1938–39, studieophold i Tyskland og Schweiz 1936–38, etabl. s. gartneriejer i Over-Holluf 1942; produktion – u/glas: azalea, bouvardia m.m.; medl. af Alm. dansk Gartnerforening.

Adr.: Over-Holluf pr. Fraugde.

Firma: Johs. Nygaard, gartneriejer, Over-Holluf pr. Fraugde.

**Nygaard, O.**, frugthandler; medl. af Frugthandlerforeningen af 1889.

Firma: O. Nygaard, frugthandler, Hovedvejen 66, Glostrup.

**Nygaard, Ove**, gartneriejer; medl. af Alm. dansk Gartnerforening.

Firma: Ove Nygaard, gartneriejer, Borup.

**Nyholm, Ivar Joseph Erboe**, havebrugskandidat; f. 23/1 1915 i Ringe, Svendborg amt, søn af skoleinspektør Peter Nyholm; g. 8/4 1944 m. Aase N., f. Mølving; student 1933, udd. h. gartneriejer H. Nielsen, Tåstrup, h. planteskoleejer Asger Jensen, Holmstrup og h. planteskoleejer Jac. Ericsson, Halmstad 1933–37, frekventeret Askov højskole 1938, medhjælper i Landbohøjskolens Have 1938, havebrugskandidat 1941, arbejdsleder v. Det danske Hedeselskabs flyvende korps 1941, leder af Hedeselskabets planteskole, Skodborg J. 1941–44, af Hedeselskabets Centralplanteskole, Fårvang s. 1945, studieophold i Belgien, USA, Norge, Tyskland, England, Finland, Tyskland samt Holland; har skrevet om forskellige planteskolespørgsmål: træfrøes spiringsforhold, ukrudtsbekæmpelse, gødskning m.m. i Dansk

Skovforenings Tidsskrift, Hedeselskabets Tidsskrift, Gartner Tidende, Tidsskrift for Planteavl og Årsskrift for norske skogsplanteskoler; medl. af tilsynsrådet f. Hedeselskabets skovtræfordeling og frøforsyning s. 1955, af artsudvalget f. læplantning s. 1960.

Adr.: Tvilum Skovgård pr. Fårvang.

Firma: Hedeselskabets Centralplanteskole, Tvilum Skovgård pr. Fårvang.

**Nylev, Sigurd**, gartneriejer; medl. af Alm. dansk Gartnerforening og Dansk Blomsterhandlerforening.

Firma: Ubby Gartner, Ubby pr. Jerslev Sjælland.

**Nymand, Ole**, gartneriejer; f. 1/10 1937 i S. Nærå, Odense amt, søn af gartner Rs. Chr. Nymand; g. 11/3 1964 m. Erna Sonja N., f. Jensen; udd. h. gartneriejerne Sv. Schmidt Hansen, S. Nærå, Laur. Th. Larsen, Grønnegårde pr. Stige og J. K. Jørgensen, Hvidovre 1953–58, frekventeret Gartner- og Frugtavlshøjskolen Søhus, studieophold i Schweiz, gartnerformd. h. gartneriejer Sv. Nielsen, Allested, etabl. s. plantagejer i Asperup 1962, udvidet m. gartneri i Allerup 1965; produktion – u/glas: plumosus, grønne planter og agurker, – friland: frugtplantage.

Adr.: Allerup pr. Brobyværk.

Firma: Ole Nymand, gartneriejer, Allerup pr. Brobyværk.

**Nymann-Jensen, Ejler**, gartneriejer; f. 27/10 1927 i Avedøre, Kbhvn.s amt, søn af gartneriejer Jens Nymann-Jensen; g. 29/5 1955 m. Tove N.-J., f. Nielsen; udd. h. faderen, medhjælper og torvechauffør bl. a. h. gartneriejerne Brandt, Vridsløse og Nisle Jensen, Tåstrup, etabl. s. gartneriejer i Greve 1957; produktion – u/glas: afskårne chrysanthemum, lang- og kortdagsbehandlede chrysanthemum.

Adr.: Venstrupgårdvej, Greve pr. Tåstrup.

Firma: E. Nymann-Jensen, gartneriejer, Venstrupgårdvej, Greve pr. Tåstrup.

**Nymann-Jensen, Jens**, gartneriejer; f. 12/3 1898 i Hvidding, Viborg amt, søn af landmd. Mads Chr. Jensen; g. 20/6 1926 m. Rosa N.-J., f. Christensen; udd. h. gartneriejer Birkefeldt, Viby J. 1920-23, gartner på herregd. Bjørum, Vorupgård st. 1924, i gartneriet Stormly, Vanløse 1925-26, studieophold i Norge 1923, etabl. s. gartneriejer i Avedøre 1926, overtaget gartneriet Kettegården, Avedøre 1930, på nuværende adr. s. 1934, opført forretningsejendom 1946 på Hundige Strandvej 190 t. frugt, grønt og blomster, overdraget t. sønnen John N.-J. 1958; produktion - u/glas: chrysanthemum og pelargonias; medl. af Alm. dansk Gartnerforening, formd. f. sammes Greve kreds 1948-53, medl. af repræsentantskabet f. Greve kredsen 1956-65, revisor s. 1965, formd. f. Greve-Kildebrønde Strandpark A/S 1948-55.

Adr.: Lillevangsvej, Kildebrønde, Tåstrup.  
Firma: Gartneriet Rosenvang, Lillevangsvej, Kildebrønde, Tåstrup.

**Nymann-Jensen, John**, planteskoleejer; f. 4/12 1930 i Avedøre, Kbhvn.s amt, søn af gartneriejer Jens Nymann-Jensen; g. 23/9 1951 m. Gerda N.-J., f. Petersen; frekventeret Osted efterskole 1944-45, udd. h. faderen 1945-48, arbejdet i Norge, Sverige, England og Frankrig 1948-49, etabl. s. frugt-, grønt- og blomsterhandler i Hundige 1930, till. etabl. s. anlægsgartner sst. 1954, overtaget ejendommen 1958 og i 1960 overgået t. have-center m. forhandling af planteskoleplanter, frø, løg, knolde, kemikalier og haveredskaber; medl. af Alm. dansk Gartnerforening, suppleant t. repræsentantskabet f. Greve kredsen, medl. af København og Omegns Plantehandlerforening.

Adr.: Hundige Strandvej 190, Greve Strand.  
Firma: Rosenvang Have-Center, Hundige Strandvej 190, Greve Strand.

**Næhr, Holger**, frugthandler; f. 23/11 1909 i Kbhvn., søn af frugthandler Holger Næhr; g. 29/8 1937 m. Maud N., f. Jensen; handelsudd., etabl. s. frugthandler i Kbhvn. og 1937 overtaget nuværende virksomhed; forhandling af frugt og grønt; medl. af Frugthandlerforeningen af 1889, medl. af sammes legatudvalg.

Adr.: Østerbrogade 54 C, Kbhvn. Ø.  
Firma: Næhr's Frugthandel, Ndr. Frihavsgade 81, Kbhvn. Ø.

**Nønnecke, Almus Gotthardt**, gartneriejer; f. 23/11 1911 i Ribe, søn af handelsgartner Aug. Jul. Vald. Nønnecke; udd. h. faderen 1926-30, førstemd. sst., etabl. s. gartneriejer og 1955 overtaget faderens virksomhed (grundlagt 1905); produktion - u/glas: chrysanthemum, tomater og løgdrievning, - friland: chrysanthemum, stedmoder (speciale), jordbær, sirgræs m. v., till. detailsalg; medl. af Alm. dansk Gartnerforening, repræsentant f. Sognerådsforeningens Ulykkesforsikring 1930-64, f. Mejerierne og Landbrugets Ulykkesforsikring s. 1964.

Adr.: Damhus pr. Ribe.

Firma: Damhus Handelsgartneri, Damhus pr. Ribe.

**Nørby, Hother**, frugthandler; f. 19/2 1904 i Hurup, Thisted amt, søn af købmd. Wilh. Nørby; g. 18/11 1930 m. Elly N., f. Jørgensen; handelsudd. i kolonialbranchen, ekspedient fl. steder, etabl. s. købmd. i Odense 1929-34, s. vinkuper i Kbhvn. 1934-45, etabl. s. frugthandler på Frbg. og 1945 overtaget nuværende virksomhed (grundlagt 1930); forhandling af frugt, grønt og kolonial; medl. af Frugthandlerforeningen af 1889 s. 1945.

Adr.: Frederiksberg Allé 35, Kbhvn. V.  
Firma: Frugtørsen, Frederiksberg Allé 35, Kbhvn. V.

**Nørby, John Carl**, gartneriejer; f. 1908 i Nordby, Ribe amt, søn af lodsformd. Jens Sørensen Nørby; g. 3/12 1934 m. Kirsten Elisabeth N., f. Clausen; udd. h. gartneriejer Ch. Jensen, Jerne, h. planteskoleejer Asger M. Jensen, Holmstrup og på Hulkærhus Planteskole 1923-27, frekventeret Vilvorde Havebrugshøjskole 1928-29, medhjælper bl. a. på Spangsbjerg forsøgsstation og h. gartneriejer Sv. Loklindt, Esbjerg, gartner i Frankrig 1930-31, etabl. s. gartneriejer i Veldtofte 1932; produktion - u/glas: tomater og blomkål, - friland: jordbær, blomkål, kartofler og spidskål; medl. af Alm. dansk Gartnerforening og GASA, Esbjerg.

Adr.: Veldtofte pr. Esbjerg.  
Firma: John Carl Nørby, gartneriejer, Veldtofte pr. Esbjerg.

**Nørby-Andersen, Sør.**, blomsterhandler; medl. af Dansk Blomsterhandlerforening.  
Firma: Blomsterforretningen Hobby, Østerbrogade 165, Kbhvn. Ø.

**Nørgaard, Aage**, gartneriejer; f. 8/10 1915 i Torning, Viborg amt, søn af gårdejer Niels Chr. Nørgaard; g. 24/8 1941 m. Judith Kathrine N., f. Andersen; udd. h. broderen, gartneriejer Ernst Nørgaard, Ørum Sønderlyng, J. Sindesen, Viborg og h. gartneriejer Sv. Madsen, Stige Fyn 1931-36, frekventeret Ryslinge Højskole og Årslev Havebrugsskole, etabl. s. gartneriejer i Katterød 1941; produktion - u/glas: chrysanthemum og grønne planter, - friland: jordbær og frugtplantage; medl. af Alm. dansk Gartnerforening, næstformd. f. Diernæs sygekasse.

Adr.: Katterød pr. Fåborg.  
Firma: Gartneriet Skelbanke, Katterød pr. Fåborg.

**Nørgaard, Christian Stig**, gartneriejer; f. 3/6 1896 i Ålborg, søn af arbejdsmd. Poul Madsen Nørgaard; g. 24/3 1929 m. Laura Petrea N., f. Willadsen; udd. h. gartneriejerne L. Rasmussen og H. Vang, begge Ålborg og H. Larsen, Vejgaard 1910-14, medhjælper fl. steder, medindehaver af gartneri i Sohngårdsholm 1921-30, etabl. s. gartneriejer i S. Tranders 1930; produktion - u/glas:



**Aa. Nørgaard**  
gartneriejer  
Katterød pr. Fåborg



**E. Nørgaard**  
planteskoleejer  
Kolding



**J. S. Nørgaard**  
gartneriejer  
Nørholm pr. Sønderholm



**K. Nørgaard**  
gartneriforpagter  
Gl. Hasseris pr. Ålborg

tomater, – friland: blomkål; medl. af Alm. dansk Gartnerforening.

Adr.: S. Tranders pr. Gistrup.

Firma: Chr. Stig Nørgaard, gartneriejer, S. Tranders pr. Gistrup.

**Nørgaard, E.**, anlægsgartner; medl. af Foreningen af danske Anlægsgartnere.

Adr.: Fredensvej 3, Ringsted.

Firma: E. Nørgaard, anlægsgartner, Fredensvej 3, Ringsted.

**Nørgaard, Erland**, planteskoleejer; f. 17/7 1917 i Vårst, Ålborg amt, søn af smed Hans Nørgaard; g. 3/8 1941 m. Olga N., f. Petersen; udd. h. gartneriejer Chr. Madsen, Ørsted og i Råsted handelsgartneri 1932–35, frekventeret Beder Gartnerskole 1935–37, medhjælper h. planteskoleejer Aksel Olsen, Kolding, studieophold i Norge 1938–40, førstemand v. Beder Gartnerskole 1940–41, bestyrer i Øsby Frugtplantage 1941–42, etabl. s. anlægsgartner i Kolding 1942, udvidet m. planteskole 1945, på nuværende adr. s. 1949, overgået t. planteskole 1953; forhandling af stauder; medstifter af og medl. af best. f. Dansk Provins-Anlægsgartnerforening indt. 1953.

Adr.: Vejlevej 165, Kolding.

Firma: Nørgaards Stauder, planteskole, Vejlevej 165, Kolding.

**Nørgaard, Jens**, gartneriejer; medl. af Alm. dansk Gartnerforening.

Firma: Jens Nørgaard, gartneriejer, Københavnsvej 21, Hillerød.

**Nørgaard, Jens Stig**, gartneriejer; f. 24/11 1933 i Hasseris, Ålborg amt, søn af gårdejer Ejvind Nørgaard; g. 30/3 1963 m. Ingelise N., f. Larsen; udd. h. faderen og h. gartneriejerne Oscar Andreasen, Ålborg og Landry Pedersen, Års 1949–53, medhjælperprøve 1953, etabl. s. gartneriejer i Gl. Hasseris 1955, i Nørholm s. 1963; produktion – u/glas: freesia og tomater, – friland: bl. a. blomkål og gulerødder; medl. af Alm. dansk Gartnerforening.

Adr.: Nørholm pr. Sønderholm.

Firma: J. Stig Nørgaard, gartneriejer, Nørholm pr. Sønderholm.

**Nørgaard, Kjeld**, gartneriforpagter; f. 31/3 1941 i Gl. Hasseris, Ålborg amt, søn af gartneriejer Ejvind Nørgaard; udd. h. faderen og h. gartneriejerne Oscar Andreasen, Ålborg og Axel Buus, Ø. Sundby 1956–60, hjemsendt s. korporal 1962, studieophold i Frankrig 1962–63, gartnerformd. h. faderen 1963, forpagtet virksomheden 1965; produktion – u/glas: cyclamen, pelargonie og udplantningsplanter, – friland: kål og porrer; medl. af Alm. dansk Gartnerforening og af best. f. Den unge Gartner, Ålborg afd.

Adr.: Gl. Hasseris pr. Ålborg.

Firma: Nørgaards Gartneri, Gl. Hasseris pr. Ålborg.

**Nørgaard, Knud**, gartneriejer; f. 20/12 1915 i Slagelse, søn af handelsgartner Niels Nørgaard; etabl. s. gartneriejer i Ishøj 1953; produktion – u/glas: sukkulenter; medl. af Alm. dansk Gartnerforening, af sammes potteplante-sektion, af sammes repræsentantskab f. Tåstrup kreds.

Adr.: Merlegårdsvej, Ishøj, Tåstrup.

Firma: Nørgaard's Handels- og Exportgartneri, Merlegårdsvej, Ishøj, Tåstrup.

**Nørgaard, Laurits Stig**, gartneriejer; f. 10/9 1898 i Ålborg, søn af vognmd. Poul Nørgaard; g. 26/11 1926 m. Margrethe N., f. Thomsen, død 1965; udd. h. gartneriejer H. Wang, Vejgård 1914–19, medhjælper h. gartneriejerne Faurshou, Randers og H. Larsen, Vejgård, etabl. s. gartneriejer i Ålborg 1921 sm. m. broderen Chr. Stig Nørgaard, eneindehaver s. 1930; produktion – u/glas: tomater, – friland: blomkål; medl. af Alm. dansk Gartnerforening.

Adr.: Mylius Erichsens Vej 105, Ålborg.

Firma: Laur. Stig Nørgaard, gartneriejer, Mylius Erichsens Vej 105, Ålborg.

**Nørgaard, Leif Heintze**, planteskolemedhjælper; f. 1/8 1943 i Kolding, søn af planteskoleejer Er-





**L. S. Nørgaard**  
gartneriejer  
Alborg



**L. H. Nørgaard**  
planteskolemedhjælper  
Kolding



**P. C. O. Nørgaard**  
planteskoleejer  
Sundby M.



**P. E. S. Nørgaard**  
gartnerimedhjælper  
S. Tranders pr. Gistrup

land Nørgaard; realeksm. 1959, udd. h. faderen 1959–65, medhjælper sst. (virksomheden grundlagt 1945); forhandling af stauder.

Adr.: Vejlevej 165, Kolding.

Firma: Nørgaards Stauder, planteskole, Vejlevej 165, Kolding.

**Nørgaard, Lilly**, blomsterhandler; f. 10/8 1929 i Tjæreborg, Ribe amt, datter af vognmd. Chr. Klindt; g. 28/9 1947 m. blomsterhandler Poul N.; udd. s. blomsterdekoratør 1952–55, frekventeret Beder Gartnerskole 1952, Ollerup binderiskole 1958, svendeprøve 1958, medhjælper h. ægtefællen s. 1952 (virksomheden grundlagt 1943); forhandling af blomster; medl. af Dansk Blomsterhandlerforening og Interflora-Danmark, faglærer på Unge Hjem Højskole, Skåde s. 1962.

Adr.: Sønderportsgade 6, Ribe.

Firma: Nørgaards Blomster, Sønderportsgade 6, Ribe.

**Nørgaard, M. C.**, gartner; medl. af Alm. dansk Gartnerforening.

Adr.: Vestergade 15, Dronninglund.

**Nørgaard, Ole**, arkitekt, havearkitekt, M.A.A.; f. 2/3 1925 i Viborg, søn af ølhandler Ernst Nørgaard; g. 6/5 1950 m. Edith N., f. Larsen; student 1943, eksm. fra Kunstakademiets arkitekt-skole, medarbejder på tegnestue og etabl. arkitekt- og havearkitektvirksomhed i Gentofte 1956; medl. af Dansk Havearkitektforening og af best. f. Dansk Byplanslaboratorium.

Adr.: Udsigten 1, Gentofte.

Firma: Ole Nørgaard, arkitekt, havearkitekt, Ordrupvej 101, Charlottenlund.

**Nørgaard, Paul**, anlægsgartner; medl. af Landsforeningen af danske Anlægsgartnere.

Adr.: Sorgenfrigårdsvej 58, Lyngby.

Firma: Paul Nørgaard, anlægsgartner, Sorgenfrigårdsvej 58, Lyngby.

**Nørgaard, Peder Christian Overgaard**, planteskoleejer; f. 19/4 1917 i Fårtoft, Thisted amt,

søn af gårdejer Chr. Nørgaard; udd. v. landbrug, udd. s. gartner, frekventeret div. kurser, etabl. s. planteskoleejer i Fårtoft 1940, i Sundby M. s. 1956; forhandling af planter, speciale: georginer, stauder, vandplanter og sirbuske; medl. af Alm. dansk Gartnerforening, formd. f. Morsø Biavlerforening.

Adr.: Sundby M.

Firma: Nørgaards Planteskole, Sundby M.

**Nørgaard, Poul**, blomsterhandler; f. 27/2 1919 i Hæstrup, Hjørring amt, søn af vikualiehandler Karl Nørgaard; g. 28/9 1947 m. Lilly N., f. Klindt; udd. h. gartnerierne Hagelund, Ribe og A. S. Petersen, Kolding 1934–38, medhjælper bl. a. h. gartnerierne Senius Clausen, Rødovre og Schierup, Århus, frekventeret Beder Gartnerskole 1941–42, endv. Ollerup Binderiskole og Teknologisk Institut, Kbhvn., medhjælper i Universitetets Botaniske Have, Kbhvn. 1942–43, etabl. s. blomsterhandler i Ribe 1943, till. etabl. gartneri i Jested 1950–53; forhandling af blomster; medl. af Dansk Blomsterhandlerforening og Interflora-Danmark, distriktskonsulent f. Dansk Blomsterhandlerforening s. 1962, medstifter af og medl. af best. f. Sydvestjyllands Blomsterhandlerforening 1945–52, formd. s. 1952.

Adr.: Sønderportsgade 6, Ribe.

Firma: Nørgaards Blomster, Sønderportsgade 6, Ribe.

**Nørgaard, Poul Erik Stig**, gartnerimedhjælper; f. 30/5 1929 i Gug, Alborg amt, søn af gartnerier Chr. Stig Nørgaard; g. 15/12 1956 m. Sonja Ruth N., f. Andersen; udd. h. faderen og h. gartneriejer Chr. Krogh Sørensen, Vejgård 1944–48, medhjælper h. gartneriejer I. Heintoft, Brabrand 1948–49, frekventeret Vilvorde Havebrugshøjskole 1951–52, medhjælper h. gartneriejer H. Ebbesen, Glostrup 1952–54, medhjælper h. faderen 1954 (virksomheden grundlagt 1930); produktion – u/glas: tomater, – friland: blomkål; medl. af Alm. dansk Gartnerforening.

Adr.: S. Tranders pr. Gistrup.

Firma: Chr. Stig Nørgaard, gartneriejer, S. Tranders pr. Gistrup.



**S. Nørgaard**  
gartneriejer  
Greve Str.



**A. Obbekær**  
gartneriejer  
Søhus



**J. Ohlsen**  
grosserer  
Tåstrup



**F. Olesen**  
konsulent  
Skanderborg

**Nørgaard, Svend**, gartneriejer; f. 15/10 1919 i Slagelse, søn af handlegartner Niels Nørgaard; g. 7/8 1948 m. Else N., f. Holmgreen; udd. h. faderen og i gartnerierne Danevold, Glostrup og Risbygård, Tåstrup 1934–39, medhjælper bl. a. i gartnerierne Folehaven, Vedbæk og »Den gamle Have«, Frederiksdal, gartneriforpagter i Vallensbæk 1947, etabl. s. gartneriejer i Hundige 1951; produktion – u/glas: tomater, spansk peber og aubergine, – friland: ræddiker, majs og tidl. kål; medl. af Alm. dansk Gartnerforening, formd. f. repræsentantskabet f. sammes Greve kreds.

Adr.: Hundievej, Greve Str.

Firma: Sv. Nørgaard, gartneriejer, Hundievej, Greve Str.

**Nørgaard, Svend Olav Haakon**, gartneriejer; f. 21/12 1908 i Ølgod, Ribe amt, søn af arbejdsmd. Chr. Nørgaard; g. 10/5 1939 m. Vera Johanne N., f. Friis; indt. 1932 v. forskelligt erhverv, medhjælper bl. a. h. gartneriejerne Alf. Jensen, Spangsbjerg og F. Fenger, Esbjerg, etabl. s. gartneriejer i Briksbøl og 1946 overtaget nuværende virksomhed; produktion – u/glas: chrysanthemum, plumosus og tomater, – friland: lucerne; medl. af Alm. dansk Gartnerforening og af GASA, Esbjerg, medstifter af og medl. af best. f. sammes pakkecentral, Esbjerg 1952–54.

Adr.: Briksbøl pr. Esbjerg.

Firma: Haakon Nørgaard, gartneriejer, Briksbøl pr. Esbjerg.

**Nørkov, Edle**, blomsterhandler; medl. af Dansk Blomsterhandlerforening.

Firma: Blomsterforretningen Aarstiden, Østerbrogade 150, Kbhvn. Ø.

**Nørregaard, Carl**, gartneriejer; medl. af Alm. dansk Gartnerforening.

Firma: Carl Nørregaard, gartneriejer, Landet Tåsinge.

**Nørskov, Bent**, anlægsgartner; medl. af Landsforeningen af danske Anlægsgartnere.

Adr.: Tjæreborg 13, Måløv.

Firma: Bent Nørskov, anlægsgartner, Tjæreborgvej 13, Måløv.

**Obbekær, Arno**, gartneriejer; f. 16/7 1909 i Skeby, Odense amt; etabl. s. gartneriejer i Søhus 1936; produktion – u/glas: nelliker og plumosus; medl. af Alm. dansk Gartnerforening.

Adr.: Allesøvej 12, Søhus.

Firma: Arno Obbekær, gartneriejer, Allesøvej 12, Søhus.

**Offersen, Niels**, anlægsgartner; medl. af Landsforeningen af danske Anlægsgartnere.

Adr.: Bakkevej 17, Ølstykke.

Firma: Niels Offersen, anlægsgartner, Bakkevej 17, Ølstykke.

**Ohlsen, Hans**, gartneriejer; medl. af Alm. dansk Gartnerforening.

Firma: Gartneriet Sophienhøj, Vangeledet 36, Virum.

**Ohlsen, Jørgen**, grosserer; f. 5/10 1912 i Kbhvn., søn af grosserer, generalkonsul Jørgen Ernst Ohlsen; g. 16/8 1938 m. Jytte O., f. Christensen; student 1930, studieophold i Tyskland, England, Sverige, Frankrig og USA 1931–35, etabl. s. grosserer og 1938 optaget s. medindehaver i nuværende virksomhed, udvidet m. datterselskaber i Norge, Sverige, Italien og USA og udsalg i Kbhvn., Ålborg, Århus, Odense, Nykøbing F. og Slagelse; forædling af havefrø; formd. f. Danske Havefrøgrossisters Sammenslutning s. 1948, f. Foreningen af Betjeningsfirmaer ved Københavns engros-Grønttorv s. 1955, medl. af best. f. Det kgl. danske Haveselskab s. 1963.

Adr.: Egholmsvej 5, Virum.

Firma: J. E. Ohlsens Enke, Ny Munkegård, Tåstrup.

**Okkels, Svend Aage**, planteskolleer; f. 25/9 1929 i Løkken, Hjørring amt, søn af overlærer Aage Okkels; g. 30/10 1954 m. Margrethe Birgit O., f. Kirkelund; realeksm. 1946, skovfogedelev i Pederstrup skovdistrikt 1946–48, frekventeret As-

mildkloster landbrugsskole 1948, elev på Sorø Akademi's 1. skovdistrikt 1948-49, i Silkeborg skovdistrikt 1949-50, frekventeret Giesegård skovfogedskole 1950-51, skovfogedeks. 1951, skovfogedaspirant i Jægersborg skovdistrikt 1953, på Gjorslev 1953-54, skovfoged på Broksø 1954-58, ass. i Myremalm plantage 1958-59, salgskonsulent på Juellingsholm planteskole 1959-61, leder af Danske Geologiske Undersøgelers brunkulsundersøgelse 1962-63, salgskonsulent i fa. Plante-mex, Bov, Padborg 1963, etabl. s. planteskolleejer i Navr 1964; udvidet m. filial i Ulfborg; forhandling af sirbuske, fyr og gran, till. anlægsgartneri; medl. af Alm. dansk Gartnerforening, amtsformd. f. Dansk Samling s. 1964.

Adr.: Navr pr. Holstebro.

Firma: Vestjysk Havecenter, Navr pr. Holstebro.

**Oksen, Christian**, havebrugskonsulent; f. 2/5 1918 i Hviding, Tønder amt, søn af bagermester Hans Oksen; g. 17/3 1946 m. Vera O., f. Jensen; udd. h. gartneriejerne Hagelund, Ribe, Tange, Glostrup og C. M. Koch, Valby 1933-38, medhjælper h. sidstnævnte 1938-39, havebrugskandidat 1942, ass. v. statens forsøgsstation, Esbjerg og h. konsulent M. Sørensen, Esbjerg, havebrugskonsulent f. Himmerlands samvirkende og Hobro Omegns Landboforeninger s. 1943; medl. af Alm. dansk Gartnerforening, sekr. og kasserer f. Himmerlands samv. Landboforeninger.

Adr.: Park Allé 15, Års.

Firma: Himmerlands samvirkende og Hobro Omegns Landboforeninger, Park Allé 14, Års.

**Olesen, Arne**, gartnerformand; f. 4/1 1939 i Borum, Århus amt, søn af jord- og betonarbejder Rs. Olesen; g. 31/3 1962 m. Inger Lykke O., f. Poulsen; udd. h. gartneriejerne Willumsen Krogh, Århus og Poul Meiborg Sørensen, Lystrup st. 1953-58, medhjælperprøve 1958, medhjælper bl. a. h. gartneriejer O. Nirell, Kbhvn. og i nuværende virksomhed, gartnerformd. s. 1962 (virksomheden grundlagt 1937); produktion - u/glas: aphelandra els, aphelandra dania, impatiens, pariserroser og grønne planter, till. fremstilling, forhandling og eksport af opbindingsringen »Els«; medl. af Alm. dansk Gartnerforening.

Adr.: Tousvej 20 A, Åbyhøj.

Firma: Arlejf Els, gartneriejer, Tousvej 20, Åbyhøj.

**Olesen, Birtha**, blomsterhandler; f. 1/8 1906 i Varde, datter af planteskolleejer Sørensen; g. 26/11 1933 m. blomsterhandler Henry A. O.; handelsudd., ekspeditrice h. blomsterhandler Meldgaard, Varde, etabl. s. blomsterhandler i Varde 1933 sm. m. ægtefællen; forhandling af blomster; medl. af Dansk Blomsterhandlerforening og Interflora-Danmark.

Adr.: Storegade 12, Varde.

Firma: Blomsterforretningen La Reine, Storegade 14, Varde.

**Olesen, Bjarne**, planteskolleejer; f. 19/1 1930 i Nykøbing M., søn af overass. K. S. Olesen; g. 1961 m. Signe O., f. Henriksen; udd. h. gartneriejerne Oscar Bang, Nykøbing M. og Jarlgaard, Svendborg samt h. planteskolleejer Asger M. Jensen, Holmstrup 1947-51, frekventeret Vilvorde Havebrugshøjskole 1953, civilhortonom 1957, etabl. s. planteskolleejer i Fredensborg; medl. af Alm. dansk Gartnerforening.

Adr.: Fredensborg.

Firma: Højsager Planteskole, Fredensborg.

**Olesen, Carl**, gartneriejer; f. 26/4 1930 i Rudkøbing, søn af lærer Harald Olesen; g. 23/8 1958 m. Gudrun O., f. Hansen; udd. h. gartneriejerne A. Leth, Rudkøbing, R. F. Andersen, Svendborg og H. Rosenlund, Ryslinge 1946-50, frekventeret Beder Gartneriskole 1952-53, medhjælper h. gartneriejer Th. Madsen, Åsum, etabl. s. gartneriejer i Nørrebro 1962; produktion - u/glas: blomkål og tomater.

Adr.: Nørrebro pr. Fruagde.

Firma: Carl Olesen, gartneriejer, Nørrebro pr. Fruagde.

**Olesen, Frode**, konsulent; f. 5/11 1918 i Ø. Hasing, Ålborg amt, søn af gårdejer Oluf Frode Olesen; g. m. Asta O., f. Tang; udd. h. planteskolleejerne H. Spejlborg, A. M. Jensen og D. T. Poulsen, frekventeret Vilvorde Havebrugshøjskole, civilhortonom 1946, konsulent i De samvirkende danske Landboforeninger og Samvirksomheden af jyske Husmandsforeninger s. 1960; medl. af Alm. dansk Gartnerforening, sekr. f. Landsudvalget for Læplantning.

Adr.: Solgårdsvej 52, Skanderborg.

Firma: Godthåb, Skanderborg.

**Olesen, Henning Johannes**, gartneriejer; f. 12/6 1909 i Taps, Vejle amt, søn af tømrer Laur. Olesen; g. 5/6 1936 m. Vikka O., f. Laursen; udd. h. gartneriejerne Th. Pedersen, Kolding og Lemming & Nielsen, Århus 1924-29, medhjælper h. gartneriejerne Lieker, Gråsten og Gamst, Kolding, etabl. s. gartneriejer i Taps 1934; produktion - u/glas: grønne planter, - friland: salat, till. detailsalg; medl. af Alm. dansk Gartnerforening, formd. f. Taps vandværk, f. Taps sygekasse.

Adr.: Taps.

Firma: Taps Handelsgartneri, Taps.

**Olesen, Henry Adolf**, blomsterhandler; f. 23/3 1903 i Suldrup, Ålborg amt, søn af gårdejer Jens Chr. Olesen; g. 26/11 1933 m. Birtha O., f. Sørensen; udd. v. landbrug, udd. h. planteskolleejer Chr. Sørensen, Varde 1929-33, etabl. s. blomsterhandler i Varde 1933 sm. m. hustruen; forhandling af blomster; medl. af Dansk Blomsterhandlerforening og Interflora-Danmark, af best. f. Sydvestjysk Blomsterhandlerforening s. 1953, af best. f. Boldklubben Frem, Suldrup og af best. f. Suldrup bokseklub.

Adr.: Storegade 12, Varde.

Firma: Blomsterforretningen La Reine, Storegade 14, Varde.



**H. J. Olesen**  
gartneriejer  
Taps



**J. Olesen**  
gartneriejer  
Hvorupgård pr. Nørresundby

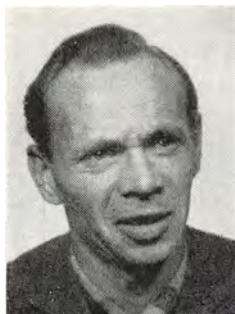

**J. Olesen**  
gartneriejer  
Manderup pr. Skibby



**K. Olesen**  
grosserer  
Kbhvn. K.

**Olesen, Inger**, havearkitekt; medl. af Dansk Havearkitektforening.

Adr.: Nordvænget 43, Allerød.

**Olesen, Jakob**, kommissionær.

Adr.: Ved Kirkebjerg 22, Glostrup.

**Olesen, Jens**, gartneriejer; f. 15/11 1918 i Dronninglund, Hjørring amt; produktion: freesia og løgdrivning; medl. af Alm. dansk Gartnerforening.

Adr.: Hvorupgård pr. Nørresundby.

Firma: Jens Olesen, gartneriejer, Hvorupgård pr. Nørresundby.

**Olesen, Johannes**, gartneriejer; f. 8/6 1904 i Ø. Brønderslev, Hjørring amt, søn af gårdejer Fr. Olesen; g. 7/2 1928 m. Sigrid O., f. Hansen; udd. i Kokkedal herregårdsgartneri, Skovsgård, h. planteskoleer Spejlborg, Brønderslev og i norsk planteskole 1921-24, etabl. s. gartneriejer i Sterup 1928-35, i Povlstrup s. 1935; produktion - u/glas: hortensia og solanum; medl. af Alm. dansk Gartnerforening.

Adr.: Povlstrup pr. Vrå.

Firma: Povlstrup Gartneri, Povlstrup pr. Vrå.

**Olesen, Jørgen**, gartneriejer; f. 29/1 1923 i Kbhvn., søn af gartneriejer Hans Olesen; g. 24/9 1949 m. Grethe O., f. Westergaard; udd. h. faderen og h. gartneriejer Christoffersen, Vallensbæk 1937-40, medhjælper bl. a. på Blangstedgård, Odense og h. gartneriejer Viggo Larsen, Stige Fyn, etabl. s. gartneriejer i Lyngø 1949, på nuværende adr. s. 1963; produktion - u/glas: meloner og salat, - friland: blomkål, porrer og salat; medl. af Alm. dansk Gartnerforening.

Adr.: Manderup pr. Skibby.

Firma: Jørgen Olesen, gartneriejer, Manderup pr. Skibby.

**Olesen, Jørgen Peder**, gartneriejer; søn af gårdejer Niels Brorsen Olesen; g. 30/4 1944 m. Caroline Marie O., f. Clausen; udd. h. gartneriejer Uldahl, Tjæreborg, på Frejlev Frugtplantage, Frejlev og i forsøgsgartneriet Blangstedgård 1928-33, frekventeret Årslev Havebrugsskole 1929-30, etabl. s. gartneriejer i Lovrup 1933, i Esbjerg

1939, i Skads s. 1966; medl. af Alm. dansk Gartnerforening.

Adr.: Skads pr. Esbjerg.

Firma: Jørgen P. Olesen, gartneriejer, Skads pr. Esbjerg.

**Olesen, Knud**, grosserer; f. 31/10 1917 i Kbhvn., søn af grosserer, generalkonsul Th. Olesen; g. 11/9 1942 m. Ruth O., f. Boldsen; realeksm. 1933, eksm. fra Niels Brocks handelsskole 1936, frekventeret Den danske Købmandsskole, London s. å., studieophold i Tyskland, England, Italien, Jugoslavien, Palæstina og Ægypten, prokurist h. faderen 1940, etabl. s. grosserer s. å. og 1955 optaget s. medindehaver i faderens virksomhed (grundlagt 1912) sm. m. broderen Erik Olesen, virksomheden udvidet m. lager og kølehus 1963 på Grønttorvet, Valby; import og forhandling af udenlandsk frugt og grøntsager, speciale: bananer fra eget modneri (Tobana); formd. f. Foreningen af Frugt-Importører i København, medl. af best. f. Frugt-Information i Danmark, af Foreningen af Eksportører af dansk frugt og grøntsager og af Foreningen af danske Kartoffel-eksportører.

Adr.: Kastanievej 7, Rungsted Kyst.

Firma: Th. Olesen, frugt import, Frederiksborggade 11, Kbhvn. K.

**Olesen, Knud Bernhard**, gartneriejer; f. 9/4 1924 i Kbhvn., søn af gartneriejer Hans Olesen; g. 5/9 1954 m. Gerda Johanne O., f. Christensen; udd. v. landbrug, udd. h. gartneriejerne Sigvald Christoffersen, Vallensbæk og h. faderen 1940-44, frekventeret Vilvorde Havebrugshøjskole 1947-48, medhjælper bl. a. i forsøgsgartneriet Blangstedgård, Odense, i Koregaards Planteskole, Odense og h. gartneriejer A. Suhr, Gl. Holte, etabl. s. gartneriejer i Veksø Sjælland 1955; produktion - u/glas: salat og meloner, - friland: salat, gulerødder og porrer.

Adr.: Veksø Sjælland.

Firma: Knud Olesen, gartneriejer, Veksø Sjælland.

**Olesen, Ludvig**, anlægsgartner; medl. af Landsforeningen af danske Anlægsgartnere.



**K. B. Olesen**  
gartneriejer  
Veksp Sjælland



**M. Olesen**  
gartneriejer  
Durup



**N. O. Olesen**  
blomsterhandler  
Kbhvn. Ø.



**T. Olesen**  
blomsterhandler  
Juelsminde

Adr.: Hjortekærvej 172, Lyngby.  
Firma: Ludv. Olesen, anlægsgartner, Hjortekærvej 172, Lyngby.

**Olesen, M.**, gartner; medl. af Alm. dansk Gartnerforening.  
Adr.: Kapelvej 7 A, Kbhvn. N.

**Olesen, Marinus**, gartneriejer; f. 13/4 1917 i Durup, Viborg amt, søn af gårdejer Esper Olesen; g. 9/2 1963 m. Klara O., f. Højriis; udd. h. gartneriejerne Idorn, Frederikshavn, Ludv. Hansen, Stige Fyn og Bjørn A. Sivertsen, Rødovre 1931-36, gartnerformd. h. anlægsgartner Sv. Hansen, Kbhvn. 1936-43, etabl. s. anlægsgartner i Odde 1943-59, s. gartneriejer i Durup 1959; produktion - u/glas: bl. a. grønne planter og udplantningsplanter, - friland: gulerødder, porrer og selleri, till. detailsalg og anlægsgartneri; medl. af Alm. dansk Gartnerforening.

Adr.: Durup.  
Firma: Gartneriet Rosenhøj, Durup.

**Olesen, Niels Oluf**, blomsterhandler; f. 11/11 1921 i Dalum, Odense amt, søn af fabrikant Niels Oluf Olesen; g. 5/3 1949 m. Helle Hvid O., f. Simonsen; udd. s. maler, Dansk Blomsterhandlerforenings svendeprøve 1947, eksm. fra Bergenholz' dekorationsskole 1949, etabl. s. blomsterhandler i Kbhvn. 1962 sm. m. blomsterhandler Walther Konrad Markusen, virksomheden etabl. s. interessentskab; forhandling af blomster; medl. af Dansk Blomsterhandlerforening.

Adr.: Hvidovrevej 130 E, Hvidovre.  
Firma: Blomsterforretningen Gerbera I/S, Ndr. Frihavnsgade 76, Kbhvn. Ø.

**Olesen, Niels Peter**, gartner; f. 5/10 1945 i Jerne, Ribe amt, søn af gartneriejer Jørgen Peder Olesen; udd. h. faderen og h. gartneriejer Jørgen Petersen, Lumbyholm 1960-64, frekventeret Beder Gartnerskole 1964-65, medhjælperprøve 1965, førstemd. h. faderen s. 1965; produktion - u/glas: meloner og tomater, - friland: stedmoder,

jordbær, blomkål, porrer og selleri; medl. af GASA, Esbjerg.

Adr.: Skads pr. Esbjerg.  
Firma: J. P. Olesen, gartneriejer, Skads pr. Esbjerg.

**Olesen, Ole**, planteskoleejer; medl. af København og Omegns Plantehandlerforening.  
Firma: Aldershvile Planteskole, Bagsværdvej 194, Bagsværd.

**Olesen, O. W.**, blomsterhandler; medl. af Dansk Blomsterhandlerforening.  
Firma: O. W. Olesen, blomsterhandler, Niels Juels Vej 6, Frederikshavn.

**Olesen, O. Viborg**, anlægsgartner; medl. af Landsforeningen af danske Anlægsgartnere.  
Adr.: Lindevangen 60, Virum.

Firma: O. Viborg Olesen, anlægsgartner, Lindevangen 60, Virum.

**Olesen, Sv.**, frugthandler; medl. af Frugthandlerforeningen af 1889.  
Firma: Sv. Olesen, frugthandler, Saxogade 111, Kbhvn. V.

**Olesen, Therkild**, blomsterhandler; f. 28/7 1927 i Føvling, Ribe amt, søn af gårdejer Jacob Olesen; g. 9/6 1953 m. Bodil Ruth O., f. Nielsen; udd. v. landbrug, etabl. s. blomsterhandler i Juelsminde og overtaget nuværende virksomhed (grundlagt 1948); forhandling af blomster, frugt og grønt; medl. af Dansk Blomsterhandlerforening og Interflora-Danmark.

Adr.: Juelsminde.  
Firma: Olesen's Blomster, Juelsgade 4, Juelsminde.

**Olesen, Thorvald**, grosserer, generalkonsul, R<sup>1</sup>., M.T.Kha., It.F.3., Ju.St.S.2., Ju.2.2. samt kommandør af 1. grad af Den Jugoslaviske Stjernes Orden Sp.C.F.2.; f. 23/10 1884 i Bøvlingbjerg, Ringkøbing amt, søn af rejsende Niels Olesen; g. 6/11 1912 m. Inge O., f. Poulsen; handelsudd.

1899–1905, frekventeret Den jydsk Handelshøjskole, Århus 1905–06, ansættelse i Hamburg 1907–10, prokurist i og medindehaver af fa. Olaf Østergaard, Kbhvn. 1910–12, grossererborgerskab 1912, fabrikantborgerskab 1916, etabl. Fabrikken Gluten s. å., generalkonsul f. Jugoslavien 1937, optaget sønnerne Knud og Erik Olesen s. medindehavere 1955, virksomheden udvidet m. lager og kølehus 1963; import og forhandling af udenlandsk frugt og grøntsager, speciale: bananer fra eget modneri (Tobana); har skrevet: Glimt af et kaleidoskopisk Liv; artikler i dag- og fagblade; formd. f. Foreningen af Frugt-Importører i København 1930–62, æresmedl. s. 1963, formd. f. best. f. A/S Det Dansk-Franske Dampskibsselskab, f. A/S I. Chr. Sørensen & Co. og f. A/S Dansk Financia, medl. af hovedbest. f. og æresmedl. af Københavns Skytteforening, medl. af Københavns Bedømmelses- og Voldgiftsudvalg for kolonialvarehandelen, af likvidationskomiteen for Københavns Diskontobank og Revisionsbank t. afsl. af likv., formd. f. best. f. A/S Bryggeriet Hafnia 1924–39, medl. af Grosserer-Societetets repræsentantskab 1935–39, formd. f. best. f. Sammenslutningen af Brancheforeninger u. Grosserer-Societetet 1935–39.

Adr.: Penthouse, Hotel Marina, Vedbæk.

Firma: Th. Olesen, frugt engros, Frederiksborggade 11, Kbhvn. K.

**Olesen, Villy Thomas**, gartneri- og planteskoleejer; f. 27/1 1930 i Assing, Ringkøbing amt, søn af arbejdsformd. Chr. Johs. Olesen; g. 11/11 1956 m. Agnes O., f. Mortensen; udd. v. landbrug, ansat i Det danske Hedeselskab 1945–61, etabl. s. gartneri- og planteskoleejer i Nørre-Kollund og 1961 overtaget nuværende virksomhed (grundlagt 1946); produktion – u/glas: chrysanthemum og tomater, – friland: jordbær, blomkål, hvidkål og rødkål, till. planteskole, speciale: forstplanter; medl. af Alm. dansk Gartnerforening, formd. f. Nørre-Kollund vandværk s. 1965, medl. af best. f. Nørre-Kollund forsamlingshus s. 1965.

Adr.: Nørre-Kollund.

Firma: Nørre-Kollund Planteskole, Nørre-Kollund.

**Olivarius, Johannes Otto de Fine**, anlægsgartner, FM<sup>2</sup>; f. 21/11 1888 i Solbjerg, Thisted amt, søn af provst Fr. Teodor de Fine Olivarius; g. 7/7 1961 m. Johanne de F. O., f. Berg; udd. v. landbrug, etabl. s. gartneriejer i Bryrup 1919–25, gartneriforpagter i Hornbæk 1925–30, selvstændig champignondyrker 1930–34, etabl. s. anlægsgartner i Helsingør 1935–61; medl. af Alm. dansk Gartnerforening, næstformd. f. Handelsingartnerforeningen for Helsingør og Omegn 1955–61, æresmedl. af best. f. livstid, næstformd. f. Haveforeningen Solbakken 1945–53, æresmedl. Adr.: Hovedgaden, Bryrup.

**Olsen, Aage Walgren**, gartneriejer; f. 4/2 1927 i Greve, Kbhvn.s amt, søn af landmd. Ole Olsen; g. 24/6 1951 m. Dagny O.; udd. h. gartneriejer

Tage Jensen, Greve 1942–46, medhjælper fl. steder, etabl. s. gartneriejer i Greve 1950, i Store-Heddinge s. 1962; produktion – friland: blomkål og salat; medl. af Alm. dansk Gartnerforening.

Adr.: Skovvej, Store-Heddinge.

Firma: Gartneriet Agerhøj, Skovvej, Store-Heddinge.

**Olsen, A.**, frugthandler; medl. af Landsorganisationen af Danmarks Frugt- og Blomsterhandlere.

Firma: A. Olsen, frugthandler, Tværgade, Nykøbing F.

**Olsen, A.**, frugthandler; medl. af Landsorganisationen af Danmarks Frugt- og Blomsterhandlere.

Firma: A. Olsen, frugthandler, Mads Holms Vej 38, Helsingør.

**Olsen, Aksel**, planteskoleejer; f. 6/8 1887 i Kolding, søn af planteskoleejer Ths. Olsen; g. 9/5 1918 m. Helene Marie O., f. Hansen; udd. h. faderen og i tyske planteskoler, etabl. s. planteskoleejer og 1917 overtaget faderens virksomhed; forhandling af planter; medl. af Kolding byplan-kommission.

Adr.: Christian IV's Vej 13, Kolding.

Firma: Kolding Planteskole, Christian IV's Vej 13, Kolding.

**Olsen, Aksel**, gartneriejer; medl. af Alm. dansk Gartnerforening.

Firma: Gartneriet Skovlund, Helsingør.

**Olsen, Alb.**, gartner; medl. af Alm. dansk Gartnerforening.

Adr.: Syvendeskov pr. Tølløse.

**Olsen, Alb.**, gartneriejer; medl. af Alm. dansk Gartnerforening.

Firma: Gartneriet Edelweiss, Hastrup pr. Køge.

**Olsen, Alex**, gartneriejer; f. 16/5 1938 i Roskilde, søn af gartneriejer Axel Olsen; udd. h. faderen og h. gartneriejer Andreasen, Torslunde 1953–58, medhjælper h. faderen; produktion – u/glas: freesia, iris, tomatforering og løgdrivning.

Adr.: Rosendalsvej 1, Ølsemagle pr. Køge.

Firma: Gartneriet Rosenhøj, Ølsemagle pr. Lille-Skensved.

**Olsen, Anders**, gartneriejer; f. 3/12 1919 i Holstebro, søn af slagteriarbejder Hans P. Olsen; g. 19/5 1943 m. Ruth Else O., f. Larsen; udd. h. gartneriejerne E. Houmann, Holstebro og C. Kragh Sørensen, Åbyhøj 1934–39, medhjælper h. gartneriejer Laur. Chr. Larsen, Allerup 1939–60, etabl. s. gartneriejer i Radstrup 1960; produktion – u/glas: meloner og tomater; medl. af Alm. dansk Gartnerforening.

Adr.: Radstrup pr. Marslev.

Firma: Anders Olsen, gartneriejer, Radstrup pr. Marslev.



**V. T. Olesen**  
gartneri- og planteskoleejer  
Nørre-Kollund

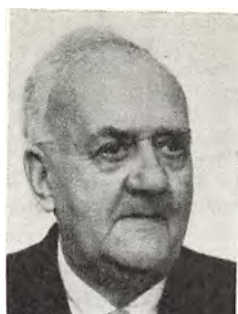

**J. O. de Fine Olivarius**  
anlægsgartner  
Bryrup



**A. E. Olsen**  
gartneriejer  
Hals



**C. C. Olsen**  
planteskoleejer  
Nørre-Åby

**Olsen, Arne**, gartneriejer; f. 29/6 1915 i Bregnerød, Frederiksborg amt, søn af arbejdsmd. Ferdinand Olsen; g. m. Karen O., f. Jensen; udd. h. gartneriejerne Otto Petersen, Bregnerød, Kondrup, Bagsværd og Børge Larsen 1930–35, medhjælper h. sidstnævnte og i frugtplantagen Søgården, Stavnsholt, gartneribestyrer i Nyrup pr. Kvistgård, etabl. s. gartneriejer i Dageløkke 1949; produktion – u/glas: tomater og salat, – friland: jordbær (i bæk), bærfrugt; medl. af Alm. dansk Gartnerforening.

Adr.: Dageløkke pr. Humlebæk.  
Firma: Gartneriet Kærmark, Dageløkke pr. Humlebæk.

**Olsen, Arnold**, gartneriejer; f. 4/7 1896 i Dråby, Randers amt, søn af gartneriejer Jens Olsen; g. 16/10 1923 m. Agnes O., f. Møller; udd. h. faderen, h. gartneriejer Henning Riis, Fuglebjerg og i gartneriet Solbakken, Skodsborg 1911–16, frekventeret Beder Gartnerskole 1919–20, etabl. s. gartneriejer og 1922 overtaget faderens virksomhed (grundlagt 1894); produktion – u/glas: agurker, tomater og løgdrivning, – friland: jordbær, blomkål og porrer; medl. af Alm. dansk Gartnerforening, formd. f. Dråby menighedsråd, herredsvurderingsmd. f. Husmandskreditforeningen.

Adr.: Dråby pr. Ebeltoft.  
Firma: Arnold Olsen, gartneriejer, Dråby pr. Ebeltoft.

**Olsen, August Egeberg**, gartneriejer; f. 26/8 1920 i Dronninglund, Hjørring amt, søn af vognmd. Peter Olsen; g. 9/7 1946 m. Johanne O., f. Berthelsen; udd. h. gartneriejer A. Christensen, Hjallerup 1935–40, frekventeret Beder Gartnerskole 1941–42, medhjælper bl. a. h. gartneriejerne Willadsen, Dagnæs og H. Wang, Vejgård, etabl. s. gartneriejer i Hals og 1946 overtaget nuværende virksomhed (grundlagt 1941); produktion – u/glas: freesia, grønne planter, agurker, tomater og persille, – friland: chrysanthemum, jordbær, kål og porrer, till. detailsalg og kransebinderi; medl. af Alm. dansk Gartnerforening og Dansk Blomsterhandlerforening.

Adr.: Hals.  
Firma: A. Egeberg Olsen, handlegartner, Hals.

**Olsen, Axel**, gartneriejer; f. 17/12 1910 i Ølsemagle, Kbhvn.s amt, søn af gartneriejer Axel V. Olsen; g. 29/5 1932 m. Ellen O., f. Christensen; udd. h. faderen og h. gartneriejerne P. Rasmussen, Rødvig, Andreasen, Tåstrup og Brdr. Galsgaard, Brøndbyvester 1925–30, etabl. s. gartneriejer i Ølsemagle; produktion – u/glas: freesia, iris, tomatformering og løgdrivning; medl. af Alm. dansk Gartnerforening, medl. af Ølsemagle sogneråd.

Adr.: Ølsemagle pr. Lille-Skensved.  
Firma: Gartneriet Rosenhøj, Ølsemagle pr. Lille-Skensved.

**Olsen, Bent Peder**, gartneriforpagter; f. 23/12 1932 i Hvidovre, Kbhvn.s amt, søn af gartneriejer Emil Olsen; g. 31/1 1959 m. Ellen Margrethe O., f. Albertsen; udd. h. gartneriejer Aage Knudsen, Rødovre og i gartneriet Gartnergården, Brøndbyvester 1947–52, medhjælper h. faderen 1952–63, gartneriforpagter i Ishøj s. 1963; produktion – u/glas: tomater, – friland: blomkål, hvidkål, rødkål, gulerødder og porrer; medl. af Alm. dansk Gartnerforening.

Adr.: Valbyvej, Tåstrup.  
Firma: Bent Olsen, gartneriforpagter, Valbyvej, Tåstrup.

**Olsen, Bjarne**, frugthandler; f. 15/9 1935 i Kbhvn., søn af pensionist Aksel Olsen; g. 1966 m. Jytte O., f. Gustaffson; udd. s. tjener, etabl. s. frugthandler og 1965 overtaget nuværende virksomhed; forhandling af blomster og frugt; medl. af Frugthandlerforeningen af 1889.

Adr.: Ndr. Fasanvej 37 B, Kbhvn. F.  
Firma: Frugtforretningen Rota, Ndr. Fasanvej 37 B, Kbhvn. F.

**Olsen, Børge**, grosserer; medlem af Foreningen af Frugt-Importører i København.

Firma: H. Zehngraff, Grønttorvet 90, Kbhvn. Valby.

**Olsen, Carl**, gartner; medl. af Alm. dansk Gartnerforening.

Adr.: Kollelevbakken 12, Virum.

**Olsen, Carl**, frugtgrosserer.

Adr.: Tornskadestien 9, Kbhvn. NV.

**Olsen, Carl Christian**, planteskoleejer; f. 15/1 1930 i Nørre-Åby, Odense amt, søn af planteskoleejer Otto Andr. Olsen; g. 23/10 1954 m. Esther Marie O., f. Westerboe Sørensen; udd. h. faderen og h. planteskoleejerne Zachariassen, Hedensted og Asger M. Jensen, Holmstrup 1944-49, frekventeret Vilvorde Havebrugshøjskole 1953-54, etabl. s. planteskoleejer i Nørre-Åby og 1963 overtaget faderens virksomhed (grundlagt 1927); forhandling af roser, sirbuske, frugttræer, hækplanter og stedsegønne planter; medl. af Dansk Planteskoleejerforening.

Adr.: Nørre-Åby.

Firma: Nørre-Åby Planteskole, Nørre-Åby.

**Olsen, Carlo Blicher**, gartneriejer; f. 23/8 1919 i Gjedved, Skanderborg amt, søn af handelsgartner Hjalmar William Blicher Olsen; udd. h. faderen og h. gartner J. Iversen, Lund Østj. 1934-39, frekventeret kurser, medhjælper h. faderen 1939-50, gartner i Syd-Afrika 1950-53 og 1954-56, anlægsgartner i Stockholm 1953, etabl. s. gartneriejer og 1957 overtaget faderens virksomhed; blomstergartneri, speciale: chrysanthemum; udstillet på »Duft og Farver«, Horsens 1962; medl. af Alm. dansk Gartnerforening, formd. f. Horsens kredsen s. 1962, medl. af GASA.

Adr.: Gjedved Mark pr. Horsens.

Firma: Carlo Blicher, Gjedved Mark pr. Horsens.

**Olsen, Ch. K.**, frugtgrosserer.

Adr.: Lundtoftgade 42, Kbhvn. N.

**Olsen, Christian Børge**, direktør; f. 16/6 1906 i Odense, søn af frøhandler Chr. Olsen; g. 8/5 1931 m. Grete O., f. Borchsenius; student 1924, eksm. fra Niels Brocks handelsskole 1925, faglig udd. i ind- og udland, direktør i nuværende virksomhed s. 1938 (grundlagt af bedstefaderen 1862, omdannet t. aktieselskab 1919); forhandling af have- og markfrø, blomsterløg og planter; medl. af best. f. Odense Handelstandsforening.

Adr.: Radstrup Gammelgaard pr. Marslev.

Firma: Chr. Olsens Frøhandel A/S, Vandværksvej 18-20, Odense.

**Olsen, E.**, fabrikant.

Firma: Landsgrav Mostfabrik, Slots-Bjergby pr. Slagelse.

**Olsen, Edvard**, gartneriejer; f. 22/9 1913 i Tømmerup, Kbhvn.s amt, søn af gårdejer Ole H. Olsen; g. 30/3 1941 m. Elisabeth Brink O., f. Hansen; udd. h. gartneriejerne Erik Mørk, Tømmerup og Hans Jacobsen og Th. Suhr, begge Tårnby 1929-33, etabl. s. gartneriejer i Havdrup

sm. m. hustruen; produktion - u/glas: udplantningsplanter, - friland: blomkål, kartofler, porrer og salat; medl. af Alm. dansk Gartnerforening, formd. f. Havdrup Borger- og Håndværkerforening, medl. af landvæsensnævnet.

Adr.: Skovvej 12, Havdrup.

Firma: Lisbeths og Edwards Porrer, Skovvej 12, Havdrup.

**Olsen, Egon**, gartneriejer; f. 25/10 1916 i Fangel, Odense amt, søn af arbejdsmd. Carl Sofus Olsen; g. 10/12 1944 m. Ebba O., f. Jørgensen; udd. h. planteskoleejer E. Damsted, Beldringe, h. gartneriejerne Laur. Larsen, Allese og Fr. Christensen, Beldringe 1931-35, bestyrer i fa. Rs. Holbæk & Søn, Odense, etabl. s. gartneriejer i Beldringe 1948; produktion - u/glas: plumosus, meloner og tomater; revisor f. Lumby brugsforening s. 1960.

Adr.: Beldringe.

Firma: Egon Olsen, gartneriejer, Beldringe.

**Olsen, Egon**, gartneriejer; f. 10/10 1932 på Frbg., søn af gartner Emil Olsen; g. 12/3 1955 m. Kirsten O., f. Hansen; udd. h. gartneriejer Knud Olsen, Bastrup 1948-53, gartnerimedhjælper i Allerød 1953-62, etabl. s. gartneriejer i Salsmose 1962; produktion - friland: jordbær og porrer; medl. af Alm. dansk Gartnerforening.

Adr.: Salsmose pr. Stenløse.

Firma: Egon Olsen, gartneriejer, Salsmose pr. Stenløse.

**Olsen, Egon**, kommissionær.

Adr.: Strongvej 52, Tåstrup.

**Olsen, Egon Oluf Søren**, anlægsgartner; f. 17/9 1939 i Horsens, søn af anlægsgartner Harald Rs. Olsen; g. 12/11 1961 m. Edith O., f. Jørgensen; udd. h. gartneriejerne Chr. Rasmussen, Horsens og Chr. Jensen, Lund Østj. samt i gartneriet Palsgård, Juelsminde 1954-59, frekventeret Beder Gartneriskole 1959, medhjælper h. faderen 1960, etabl. s. anlægsgartner og 1965 optaget s. medindehaver i faderens virksomhed; anlægsgartneri, speciale: kirkegårde, till. blomsterhandel; medl. af Alm. dansk Gartnerforening.

Adr.: Silkeborgvej 29, Horsens.

Firma: Blomsterforretningen West, Silkeborgvej 29, Horsens.

**Olsen, Ejnar**, frugthandler; medl. af Landsorganisationen af Danmarks Frugt- og Blomsterhandlere.

Firma: Ejnar Olsen, frugthandler, Kastetvej 59, Ålborg.

**Olsen, Elisabeth Storch**, blomsterhandler; medl. af Dansk Blomsterhandlerforening.

Firma: Ilham Blomster, Strandvejen 36, Hellestrup.

**Olsen, Erik**, planteskoleejer; medl. af Alm. dansk Gartnerforening.

Firma: Næstved Planteskole, Næstved.



**Olsen, Esther**, frugthandler; f. 2/3 1927 i Roskilde, datter af landmd. Vald. Olsen; handelsudd., etabl. s. frugthandler i Tølløse; forhandling af frugt og blomster; medl. af Landsorganisationen af Danmarks Frugt- og Blomsterhandlere.

Adr.: Jernbanevej 18, Tølløse.

Firma: Esther Olsen, frugthandler, Jernbanevej 18, Tølløse.

**Olsen, Evald**, frugthandler; f. 25/8 1923 i Rolholte, Præstø amt, søn af parcellist Hans Olsen; g. 27/5 1945 m. Inge O., f. Andersen; udd. h. gartnerierne Chr. Rasmussen, Vindbyholt og C. C. Jensen, Store-Heddinge 1937-41, medhjælper h. sidstnævnte 1941-50, etabl. s. frugthandler i Store-Heddinge 1950; forhandling af frugt, grønt og blomster; medl. af Dansk Blomsterhandlerforening.

Adr.: Rengegade 6, Store-Heddinge.

Firma: Evald Olsen, frugthandler, Rengegade 6, Store-Heddinge.

**Olsen, Finn**, gartnerier; f. 11/12 1936 i Ishøj, Kbhvn.s amt, søn af handelsgartner Rs. Olsen; g. 30/4 1960 m. Birgit O., f. Steffensen; udd. h. gartnerierne Andreasen, Hedehusene og Verner Rasmussen, Herstedøster 1951-56, medhjælper-prøve 1956, frekventeret Beder Gartnerskole, studieophold i Sverige, medhjælper h. sidstnævnte læremester 1956, gartnerformd. sst. 1958-60, etabl. s. gartnerier i Solhøj 1960; produktion - u/glas: agurker og purløg; medl. af Alm. dansk Gartnerforening, suppleant t. sammes Tåstrup kreds.

Adr.: Solhøjvej 44, Hedehusene.

Firma: Finn Olsen, gartnerier, Solhøjvej 44, Hedehusene.

**Olsen, Frits**, gartner; f. 21/9 1934 i Ølsemagle, Kbhvn.s amt, søn af gartnerier Axel Olsen; udd. h. faderen og h. gartnerier Andreasen, Torslunde 1949-54, medhjælper h. faderen; produktion - u/glas: freesia, iris, tomatforering og løg-drivning.

Adr.: Poppelvej 34, Ølsemagle pr. Køge.

Firma: Gartneriet Rosenhøj, Ølsemagle pr. Lille-Skensved.

**Olsen, F. Saaby**, blomsterhandler; etabl. s. blomsterhandler i Haslev, overtaget nuværende virksomhed m. forhandling af blomster; medl. af Dansk Blomsterhandlerforening.

Adr.: Jernbanegade 37, Haslev.

Firma: Ulriks eftf., blomsterforretning, Jernbanegade 37, Haslev.

**Olsen, G.**, blomsterhandler; medl. af Dansk Blomsterhandlerforening.

Firma: Blomsterforretningen Erica, Gl. Kongevej 33 A, Kbhvn. V.

**Olsen, Gunnar**, gartnerier; f. 17/9 1923 i Boeslunde, Sorø amt, søn af tømrer Chr. I. Olsen; g. 7/6 1952 m. Alice O., f. Møller; udd. h. gartnerierne Bendixen, Boeslunde og Aarup Jacob-

sen, Fjenneslev 1938-42, etabl. s. gartnerier i Slagelse 1960; medl. af Alm. dansk Gartnerforening.

Adr.: Agervej 116, Slagelse.

Firma: Gunnar Olsen, gartnerier, Agervej 116, Slagelse.

**Olsen, Gunner**, planteskoleer; f. 4/3 1927 i Horbelev, Maribo amt, søn af planteskoleer Aksel Olsen; g. 6/10 1962 m. Mona O., f. Olesen; udd. h. faderen, h. gartnerierne Henry Hansen, Horbelev og på Eggert Petersens Planteskole, Nykøbing F. samt i Asger M. Jensens Planteskole, Holmstrup 1939-45, etabl. s. planteskoleer og 1963 overtaget faderens virksomhed (grundlagt 1925); forhandling af planter, speciale: roser og sirbuske, till. u/glas: tomater; medl. af Dansk Planteskoleerforening.

Adr.: Horbelev.

Firma: Aksel Olsens Planteskole, Horbelev.

**Olsen, Gurli**, frugthandler; medl. af Frugthandlerforeningen af 1889.

Firma: Frugtforretningen Delikatessen, Dronningens Tværgade 22, Kbhvn. K.

**Olsen, Hans**, gartner; medl. af Alm. dansk Gartnerforening.

Adr.: Nygårdsvej, Hasle.

**Olsen, Harald**, frugthandler; medl. af Frugthandlerforeningen af 1889.

Firma: Harald Olsen, frugthandler, Vodroffsvej 39, Kbhvn. V.

**Olsen, Harald Rasmus**, anlægsgartner; f. 18/3 1906 i Snese, Præstø amt, søn af parcellist Oluf Olsen; g. 12/8 1930 m. Ingrid Kirstine O., f. Sørensen; udd. v. landbrug, etabl. s. frugt- og grønthandler i Horsens 1930-44, udvidet m. gartneri og blomsterhandel, optaget sønnen Egon Oluf Søren Olsen s. medindehaver 1965; anlægsgartneri, speciale: kirkegårde, till. blomsterhandel; medl. af Alm. dansk Gartnerforening og Landsforeningen af danske Anlægsgartnere.

Adr.: Silkeborgvej 29, Horsens.

Firma: Blomsterforretningen West, Silkeborgvej 29, Horsens.

**Olsen, Harry**, frugthandler; f. 5/12 1907 i Maribo; g. 5/4 1942 m. Ketty O., f. Nørgaard; udd. bl. a. h. gartnerier Chr. Hansen, N. Ørslev; anlægsgartner til 1957, etabl. s. frugthandler i Kbhvn. og 1957 overtaget nuværende virksomhed; forhandling af frugt og grønt.

Adr.: Bispeparken 14, Kbhvn. NV.

Firma: Frugthuset, Nørrebrogade 174, Kbhvn. NV.

**Olsen, Harry**, blomsterhandler; medl. af Dansk Blomsterhandlerforening.

Firma: Blomsterforretningen Centrum, Storegade 71, Hasle.



**E. Olsen**  
gartneriejer  
Beldringe



**G. Olsen**  
planteskoleejer  
Horbelev



**H. G. Olsen**  
bestyrer  
Højby Fyn



**J. Olsen**  
gartneriejer  
Ishøj pr. Tåstrup

**Olsen, Helge**, gartneriejer; f. 21/7 1919 i Vestenskov, Maribo amt, søn af parcellist Daniel Olsen; g. 31/10 1943 m. Rigmor O., f. Hansen; udd. h. gartneriejerne Kragh, Tillitse og Måjborg, Nakskov samt i Halstedkloster herregårdsgartneri 1934-40, etabl. s. gartneriejer i Nakskov 1945; produktion - u/glas: pelargonía, stuebegonia og udplantningsplanter, - friland: chrysanthemum; medl. af Alm. dansk Gartnerforening.

Adr.: Oksebæksvej 43, Nakskov.

Firma: Helge Olsen, gartneriejer, Oksebæksvej 43, Nakskov.

**Olsen, Helge**, gartner; medl. af Alm. dansk Gartnerforening.

Adr.: Nyvangsvej 13, Kalundborg.

**Olsen, Helge Georg**, bestyrer; f. 9/12 1920 i Rye, Roskilde amt, søn af gårdejer Frants Sofus Olsen; g. 25/9 1948 m. Marie Dagmar O., f. Hansen; udd. v. landbrug, medhjælper v. Ydun Frugtplantage 1948-54, førstemd. i nuværende virksomhed 1955, bestyrer sst. s. 1957.

Adr.: Højby Fyn.

Firma: Kjer's Frugtplantage, Højby Fyn.

**Olsen, Helmuth**, blomsterhandler; medl. af Dansk Blomsterhandlerforening.

Firma: Snertinge Gartneri, Snertinge.

**Olsen, Henning Hjortgaard**, gartneriejer; f. 27/5 1934 i Niløse, Holbæk amt, søn af landmd. Magnus Olsen; g. 1/12 1956 m. Lizzie O., f. Hansen; udd. i Filadelfias gartneri, Dianalund og h. gartneriejerne Jens Pedersen, Holbæk og Hans Petersen, Hedehusene 1949-54, etabl. s. gartneriejer i Skalsstrup 1961; produktion - u/glas: chrysanthemum og agurker, till. blomsterløgdrivning, - friland: chrysanthemum og gladiolus; medl. af Alm. dansk Gartnerforening.

Adr.: Skalsstrup pr. Gadstrup.

Firma: Henning Olsen, gartneriejer, Skalsstrup pr. Gadstrup.

**Olsen, Henry**, gartneriejer; f. 14/1 1926 i Erritsø, Vejle amt, søn af gartneriejer Villads Th.

Olsen; g. 5/5 1951 m. Inger Heise O., f. Paaske- sen; udd. h. faderen 1940-42 og 1944-47, medhjælper h. gartneriejer H. O. Bastuansen, Mosede pr. Tåstrup 1951-54, etabl. s. gartneriejer og 1954 overtaget faderens virksomhed (grundlagt ca. 1930), till. kirkegårdsgartner i Erritsø; produktion - u/glas: udplantningsplanter, - friland: chrysanthemum og gulerødder; medl. af Alm. dansk Gartnerforening, af best. f. sammes Fredericia kreds s. 1963, formd., sen. næstformd. f. Erritsø Gymnastik- og Idrætsforening.

Adr.: Erritsø pr. Fredericia.

Firma: Gartneriet Enghaven, Erritsø pr. Fredericia.

**Olsen, Hjalmar William Blicher**, handelsgartner; f. 5/3 1892 i Søvind, Skanderborg amt, søn af handelsgartner Niels Peter Olsen; g. 8/9 1918 m. Signe B. O., f. Simonsen; udd. s. gartner på planteskolen, Lund Østj. og i direktør Siegumfeldts gartneri, Hellerup 1909-14, frekventeret gartnerkursus, Charlottenlund 1910-12, praktisk prøve f. gartnere, Landbohøjskolen 1912, gartnermedhjælper på sidstnævnte lærested 1913-14, h. anlægsgartner Alfr. Nielsen, Hellerup 1916-18, overtaget landejendom i Gjedved 1918, udvidet m. gartneri, overgæet t. gartneri 1939, overdraget virksomheden t. sønnen Carlo Blocher Olsen 1957; grøntsagsgartneri: alm. grøntsager samt udplantningsplanter; medl. af Alm. dansk Gartnerforening, af GASA, Horsens 1942-57, formd. f. Kattrup-Tolstrup Husmandsforening 1936-41.

Adr.: Gjedved Mark pr. Horsens.

Firma: Hjalmar Blicher Olsen, handelsgartner, Gjedved Mark pr. Horsens.

**Olsen, Holger**, frugtgrosserer.

Firma: Holger Olsen & Søn, frugt engros, Griffenfeldsgade 37 C, Kbhvn. N.

**Olsen, Jan Gert**, gartneriforpagter; f. 12/8 1934 i Kbhvn., søn af gårdejer Otto Olsen; g. 13/7 1957 m. Lis O., f. Christensen; udd. v. landbrug og gartneri, medhjælper h. faderen 1953-58, forpagtet nuværende virksomhed 1958; produktion - friland: kartofler.

Adr.: Fælledvej 311, Store-Magleby.  
Firma: Gartneriet Aflandshage, Fælledvej 311, Store-Magleby.

**Olsen, Jens**, gartneriejer; f. 1/1 1921 i Vridsløselille, Kbhvn.s amt, søn af værkfører Anders Olsen; udd. h. gartneriejer Hans Steffensen, Ishøj og i gartnerierne Birkevang og Nybo, begge Glostrup 1936–41, medhjælper bl. a. i sidstnævnte gartneri, etabl. s. gartneriejer i Ishøj 1950; produktion – u/glas: tomater og salat, till. tulipanløgavl og løgdrivning; medl. af Alm. dansk Gartnerforening.

Adr.: Ishøj Mark, Ishøj pr. Tåstrup.  
Firma: Jens Olsen, gartneriejer, Ishøj Mark, Ishøj pr. Tåstrup.

**Olsen, Jens**, frugthandler; medl. af Landsorganisationen af Danmarks Frugt- og Blomsterhandlere.

Firma: Jens Olsen, frugthandler, Finlandsgade 3, Ålborg.

**Olsen, Jens P. Nørager**, gartneriejer; etabl. s. gartneriejer i Vridsløselille; produktion – blomster; medl. af Alm. dansk Gartnerforening.

Adr.: Tranegildevej, Tåstrup.  
Firma: Gartneriet Tjørnegården, Tranegildevej, Tåstrup.

**Olsen, Johan**, gartneriejer; f. 23/9 1910 i Boeslunde, Sorø amt; udd. s. gartner, etabl. gartneri i Boeslunde, till. detailsalg af blomster; medl. af Alm. dansk Gartnerforening.

Adr.: Boeslunde.  
Firma: Johan Olsen's Handelsgartneri, Boeslunde.

**Olsen, Johannes**, gartneriejer; f. 24/10 1901 i Skodsborg, Kbhvn.s amt, søn af portør Jens Chr. Olsen; g. m. Ellen Margrethe O., f. Bruun; etabl. s. gartneriejer i Vridsløse 1919, i Herstedvester s. 1960; produktion – u/glas: potteplanter, bl. a. stephanotis, till. tulipanløgavl og løgdrivning; medl. af Alm. dansk Gartnerforening, af sammes faglige fællesudvalg og undervisningsudvalg, medl. af best. og repræsentantskab f. Tåstrup kredsen 1942–62, medstifter af og formd. f. Dampsteriliseringforeningen for Taastrup og Omegn, medl. af Herstedernes kommunalbest. 1942–63.

Adr.: Herstedvester pr. Tåstrup.  
Firma: Gartneriet Pilekær, Herstedvester pr. Tåstrup.

**Olsen, Johannes**, gartneriejer; f. 13/3 1923 i Herlufmagle, Præstø amt, søn af landmd. Ole Chr. Olsen; g. 18/4 1946 m. Ruth O., f. Rasmussen; udd. h. gartneriejerne Backe Hansen og Kaj Wilh. Madsen, begge Fensmark, Fugl, Vordingborg og Gram, Næstved 1938–43, etabl. gartneri i Slagelse; produktion – u/glas: begonia, cyclamen, freesia, pelargon, stuebegonia og tomater, – friland: stedmoder, jordbær og salat; medl. af Alm. dansk Gartnerforening.

Adr.: Gartnervej, Slagelse.  
Firma: Johs. Olsen, gartneriejer, Gartnervej, Slagelse.

**Olsen, J. P.**, gartner; medl. af Alm. dansk Gartnerforening.  
Adr. Alfred Christesens Vej 17, Nærum.

**Olsen, Jørgen**, gartneriejer; medl. af Alm. dansk Gartnerforening.  
Firma: Jørgen Olsen, gartneriejer, Vibevangenget 49, Bagsværd.

**Olsen, Jørgen**, gartner; medl. af Alm. dansk Gartnerforening.  
Adr.: Nørrevej 36, Snekkersten.

**Olsen, Jørgen**, anlægsgartner; medl. af Landsforeningen af danske Anlægsgartnere og af Alm. dansk Gartnerforening.

Firma: Jørgen Olsen, anlægsgartner, Godthåbs Vænge 10, Kbhvn. F.

**Olsen, K.**, frugthandler; medl. af Landsorganisationen af Danmarks Frugt- og Blomsterhandlere.

Firma: K. Olsen, frugthandler, Søvej 39, Nykøbing F.

**Olsen, Kaj**, frugthandler; medl. af Frugthandlerforeningen af 1889.

Firma: Kaj Olsen, frugthandler, Keldsøvej 23, Kbhvn. Ø.

**Olsen, Karl**, blomsterhandler; medl. af Dansk Blomsterhandlerforening.

Firma: Karl Olsen, blomsterhandler, Rosenørns Allé 38, Kbhvn. V.

**Olsen, Karl Harry Birger**, blomsterhandler; f. 10/2 1910 i Roskilde, søn af snedkermester Birger Olsen; g. 18/2 1930 m. Kristine O., f. Møller; udd. h. gartneriejerne Johs. Nielsen, Roskilde og Koch, Valby 1925–29, medhjælper bl. a. i fa. Dina Schultz, Kbhvn., etabl. s. blomsterhandler i Kbhvn. 1943; forhandling af blomster; medl. af Dansk Blomsterhandlerforening, lærer på Ollerup binderiskole.

Adr.: Backersvej 88, Kbhvn. S.  
Firma: Blomsterforretningen Cosmopolite, Rosenørns Allé 38, Kbhvn. V.

**Olsen, K. E.**, gartneriejer; f. 31/3 1902 i Torkildstrup, Maribo amt, søn af gartneriejer R. L. Olsen; g. 1/4 1925 m. Valborg O., f. Jensen; udd. h. gartneriejerne Otto Hansen, Tølløse, J. L. Olsen, Stubberup og R. T. H. Olsen, Odense 1916–22, etabl. s. gartneriejer i Eskildstrup 1946; produktion – u/glas: bl. a. tomater, – friland: hindbær og jordbær; medl. af Alm. dansk Gartnerforening.

Adr.: Eskildstrup.  
Firma: K. E. Olsen, gartneriejer, Eskildstrup.

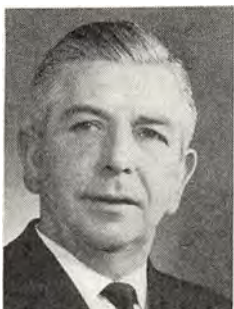

**K. G. Olsen**  
gartneriejer

Vallensbæk pr. Albertslund



**O. G. H. Olsen**  
amanuensis  
Kbhvn. K.



**P. G. Olsen**  
gartneriejer

Sønderskov pr. Fredericia



**I. Ovesen**  
gartneriejer

Vodskov

**Olsen, Knud**, gartneriejer; f. 30/4 1921 i Gladsaxe, Kbhvn.s amt, søn af gartner Emil Olsen; g. 28/9 1949 m. Else O.; udd. h. gartneriejer Jørgen Poulsen, Buddinge 1935–40, gartnerforpagter i Gentofte 1940–44, etabl. s. gartneriejer i Bastrup 1946; medl. af Alm. dansk Gartnerforening.

Adr.: Bastrup pr. Lyngø.

Firma: Knud Olsen, gartneriejer, Bastrup pr. Lyngø.

**Olsen, Knud**, gartner; medl. af Alm. dansk Gartnerforening.

Adr.: Gl. Jernbanevej 22, Kbhvn. Valby.

**Olsen, Knud**, anlægsgartner; medl. af Landsforeningen af danske Anlægsgartnere.

Adr.: Læssøgade 9, Odense.

Firma: Knud Olsen, anlægsgartner, Læssøgade 9, Odense.

**Olsen, Knud Georg**, gartneriejer; f. 7/11 1918 i Allerslev, Præstø amt, søn af landmd. Ferdinand Olsen; g. 7/11 1943 m. Ella O., f. Knudsen udd. h. gartneriejerne K. Kochen, Fakse, Axel Fugl, Vordingborg og Brdr. Mortensen, Ringsted 1934–39, medhjælper bl. a. i fa. Blomstereksperten, Haslev, h. gartneriejerne Brdr. Galsgaard, Brøndbyvester Strand og v. gartneriet Kettehøj 1942–56, etabl. s. gartneriejer i Vallensbæk 1954; produktion – u/glas: chrysanthemum og tomater; medl. af Alm. dansk Gartnerforening.

Adr.: Toftevej, Vallensbæk pr. Albertslund.

Firma: Gartneriet Toftehøj, Toftevej, Vallensbæk pr. Albertslund.

**Olsen, Koefoed**, kommissionær.

Adr.: Gl. Køge Landevej 840, Brøndby Strand.

**Olsen, Mogens**, gartneriejer; medl. af Alm. dansk Gartnerforening.

Firma: Mogens Olsen, gartneriejer, Egøje pr. Køge.

**Olsen, Nicolaj**, blomsterhandler; medl. af Dansk Blomsterhandlerforening.

Firma: Nic. Olsen, blomsterhandler, Jens Baggesens Gade 22, Korsør.

**Olsen, Niels Juel**, frugthandler; f. 2/9 1928 i Lyngø, Frederiksborg amt, søn af gravmester Niels Juel Olsen; g. 15/4 1950 m. Lis O., f. Pedersen; handelsudd. i kolonialbranchen, ekspedient fl. steder, etabl. s. købmd. i Vanløse 1951, overtaget nuværende virksomhed 1955; forhandling af frugt og grønt; medl. af Frugthandlerforeningen af 1889.

Adr.: Peter Bangs Vej 78, Kbhvn. F.

Firma: Lyngø, frugtforretning, Peter Bangs Vej 78, Kbhvn. F.

**Olsen, Olaf Gottfred Hans**, amanuensis; f. 26/3 1918 i Berlin, søn af fodermester Andr. Oluf Olsen; g. 18/4 1946 m. Grete O., f. Idskou; handelsseksm. 1933, udd. i tysk gartneri, h. plante-skoleejer D. T. Poulsen, Kbhvn., i Botanisk Have, Vilvordes Planteskole, Ejby og Kbhvn.s kommunes blomstergartneri 1934–39, præliminæreksm. 1944, havebrugskandidat 1944, studierejser t. Jugoslavien, Tyskland, Schweiz, Grækenland og England, forsøgsass. i fa. I. E. Ohlsens enke, Vangede 1945–46, i fa. L. Dæhnfeldt, Odense 1946–57, till. lærer v. Odense tekniske skole, 1. afdelingsgartner v. Københavns universitets botaniske Have 1957, amanuensis sst. 1962 og lærer v. Arbejdernes Oplysnings Forbund; medl. af Alm. dansk Gartnerforening og Foreningen af danske Havebrugskandidater, kasserer f. sammes Sjællands kreds.

Adr.: Ø. Farimagsgade 2 C, Kbhvn. K.

Firma: Københavns universitets botaniske Have, Ø. Farimagsgade 2 C, Kbhvn. K.

**Olsen, Ole**, fhv. overgartner; medl. af Alm. dansk Gartnerforening.

Adr.: Langøgade 8, Kbhvn. Ø.

**Olsen, Ole Hans**, forpagter; f. 24/7 1936 i Kbhvn., søn af plantageejer Otto Peter Olsen; g. 26/11 1960 m. Kirsten O., f. Hansen; udd. i gartneriet Karlshøj, Lyngby og h. faderen 1952–

57, forpagtet faderens frugtplantage 1957; frugtplantage: æbler, pærer og blommer; medl. af Alm. dansk Gartnerforening.

Adr.: Store-Magleby.

Firma: Rosenlund Frugtplantage, Store-Magleby.

**Olsen, Ole Jørgen**, plantagebestyrer; f. 14/3 1942 på Frbg., søn af distriktschef P. G. Olsen; g. 16/4 1966 m. Jette O., f. Schubert; udd. h. plantageejer H. Glæsel, Hørsholm 1957–62, frekventeret Vilvorde Havebrugshøjskole, medhjælper h. gartneriejer Stormly Hansen, Vanløse, bestyrer i nuværende virksomhed s. 1966; frugtplantage.

Adr.: Skovlunde.

Firma: Haraldsminde Frugtplantage, Skovlunde.

**Olsen, Oluf**, gartneriejer; f. 10/6 1918 i Torslunde, Kbhvn.s amt, søn af landmd. Christen Olsen; g. 26/4 1947 m. Dagny O., f. Christensen; udd. s. gartner, etabl. gartneri i Torslunde 1947; produktion – friland: jordbær, hvidkål, rødkål og spinat; medl. af Alm. dansk Gartnerforening.

Adr.: Køgevej, Tåstrup.

Firma: Oluf Olsen, gartneriejer, Køgevej, Tåstrup.

**Olsen, Oluf**, gartneriejer; medl. af Alm. dansk Gartnerforening.

Firma: Oluf Olsen, gartneriejer, Ølsemagle Strand pr. Køge.

**Olsen, Orla V.**, gartneriejer; f. 26/9 1919 i Karrebæk, Sorø amt, søn af gartneriejer Vald. Olsen; g. m. Inger O., f. Roloff; udd. s. gartner 1928–34, etabl. s. gartneriejer og 1955 overtaget faderens gartneri; medl. af Alm. dansk Gartnerforening og af best. f. GASA, Næstved.

Adr.: Karrebæk pr. Karrebæksminde.

Firma: Orla V. Olsen, gartneriejer, Karrebæk pr. Karrebæksminde.

**Olsen, Otto**, gartneriejer; medl. af Alm. dansk Gartnerforening.

Firma: Otto Olsen, gartneriejer, Skt. Gertruds Stræde 12, Køge.

**Olsen, Otto Edvard**, gartner; medl. af Alm. dansk Gartnerforening.

Adr.: Svenstrup pr. Borup.

**Olsen, P.**, gartneriejer; medl. af Alm. dansk Gartnerforening.

Firma: Toreby Handelsgartneri, Toreby L.

**Olsen, Paul Gerhardt**, gartneriejer; f. 24/11 1908 i Århus, søn af frugthandler Erik Olsen; g. 27/3 1945 m. Helga O., f. Truelsen; udd. v. gartneri v. Klitgaardhus, Jensen Rosenholm, Hornslet og H. Suhr, Kastруп, frekventeret Beder Gartnereskole og Vilvorde Havebrugshøjskole, studieophold i Belgien 1928, i Holland 1929, i England 1933 og Norge 1934, medhjælper h. gartneriejer

H. Suhr, Kastруп, på Statens Forsøgsstation Blangstedgård, Odense og Statens Væksthusforsøg, Virum, etabl. s. gartneriejer i Sønderkov 1937; produktion – u/glas: tomater, till. frugtplantage; medl. af Alm. dansk Gartnerforening og Danmarks Erhvervsfrugtavlforening.

Adr.: Sønderkov pr. Fredericia.

Firma: Paul Olsen, gartneriejer, Sønderkov pr. Fredericia.

**Olsen, Peder**, gartner; medl. af Alm. dansk Gartnerforening.

Adr.: Hallandsgade 16, Kbhvn. S.

**Olsen, Peter**, blomsterhandler; medl. af Dansk Blomsterhandlerforening.

Firma: Peter Olsen, blomsterhandler, Søndergade, Ærøskøbing.

**Olsen, P. H. Aare**, gartner; medl. af Alm. dansk Gartnerforening.

Adr.: Gundsømagle pr. Roskilde.

**Olsen, Poul**, gartneriejer; f. 6/6 1924 i Eskilstrup, Maribo amt, søn af gartneriejer Rs. Laur. Olsen; g. 24/6 1945 m. Lisbeth O., f. Bjørndal; udd. h. faderen, h. gartneriejerne Brdr. Petersen, Bellinge, Poul Salling, Odense og Frode Sørensen, Emdruphøj 1938–43, frekventeret Beder Gartnereskole 1943–44, etabl. s. blomsterhandler på Frbg. 1945–50, etabl. s. gartneriejer i Vallensbæk 1950; produktion – u/glas: afskårne roser og euphorbia; medl. af Alm. dansk Gartnerforening.

Adr.: Brøndbyvej 203, Glostrup.

Firma: Poul Olsen, gartneriejer, Brøndbyvej 203, Glostrup.

**Olsen, Poul**, gartner; medl. af Alm. dansk Gartnerforening.

Adr.: Bjørup pr. Nykøbing F.

**Olsen, Poul Jørgen**, gartneriejer; f. 14/10 1920 i Kbhvn., søn af landmd. Carl Olsen; g. 9/12 1944 m. Anni Grethe O., f. Jensen; udd. h. gartneriejerne Reinhard Christensen, Toftø og Brdr. Klitsgaard, Brøndby Strand 1936–40, medhjælper fl. steder, gartneriforpagter i Holte 1951, etabl. s. gartneriejer i Reerslev 1958; produktion – u/glas: chrysanthemum, primula og meloner, – friland: jordbær; medl. af Alm. dansk Gartnerforening.

Adr.: Reerslev pr. Hedehusene.

Firma: Gartneriet Bøgely, Reerslev pr. Hedehusene.

**Olsen, Poul W.**, kirkegårdsinspektør, havearkitekt; inspektør v. Frederiksberg kirkegård s. 1958.

Adr.: Pile Allé 2, Kbhvn. F.

Firma: Frederiksberg Kirkegårds kontor, Pile Allé 2, Kbhvn. F.

**Olsen, Poul Verner**, gartneriejer; f. 19/12 1924 i Hellested, Præstø amt, søn af landmd. Hans Chr. Olsen; g. 10/6 1952 m. Solveig O., f. Bjerre Chri-

stensen; udd. v. landbrug, frekventeret Høng landbrugsskole, medhjælper i gartneriet Hyldevang, Sengeløse, h. gartneriejer Lindgreen, Tømmerup og på Kofoeds træningsskole, St. Magleby, etabl. s. gartneriejer i Høje-Tåstrup 1956; produktion – u/glas: tomater, – friland: jordbær, blomkål og vinterkål; medl. af Alm. dansk Gartnerforening.

Adr.: Torslundevej 3, Tåstrup.

Firma: Gartneriet Frøgården, Torslundevej 3, Tåstrup.

**Olsen, Rasmus**, gartneriejer; f. 7/10 1912 i Torslunde, Kbhvn.s amt, søn af landmd. Christen Olsen; g. 18/3 1934 m. Erna O., f. Nielsen; udd. v. landbrug, udd. s. gartner og etabl. s. kommissionær i Torslunde 1932, udvidet m. gartneri i Ishøj 1935; medl. af Alm. dansk Gartnerforening, formd. f. Husmandsbrugskommissionen i Kbhvn.s amtsrådsreds, medl. af Torslunde-Ishøj sogneråd 1946–50, formd. f. skolekommissionen 1946–50 og 1958–62.

Adr.: Køgevej, Tåstrup.

Firma: Rasmus Olsen, gartneriejer, Køgevej, Tåstrup.

**Olsen, Robert**.

Firma: Robert Olsen, Jernbane Allé 7 B, Vanløse.

**Olsen, Steen Steensen Blicher**, gartneriejer; f. 20/5 1915 i Århus, søn af gartneriejer St. St. Blicher Olsen; g. 18/3 1938 m. Gerda Magdalene B. O., f. Hansen; udd. h. gartneriejer Chr. Jensen, Lund Østj. og i gartneriet Frydenlund, Skanderborg 1932–36, medhjælper h. gartneriejer Aagaard, Roskilde og h. faderen, etabl. s. gartneriejer i Strandkær 1937; produktion – u/glas: bladbegonia, stuebegonia, chrysanthemum, pelargonie og grønne planter; tildelt førstepræmie f. begonia, Horsens 1962 m. m.; medl. af Alm. dansk Gartnerforening, af best. f. Horsens kredsen s. 1960, medl. af GASA, Horsens og af best. f. Bækkelund vandværk.

Adr.: Strandkær pr. Horsens.

Firma: Gartneriet Viola, v. gartneriejer St. St. Blicher Olsen, Strandkær pr. Horsens.

**Olsen, Sv.**, direktør.

Firma: Dansk Markfrøcentral A/S, Grundtvigsvej 6 D, Kbhvn. V.

**Olsen, Svend Aage**, kommissionær.

Adr.: Engelstrup pr. Tappernøje.

**Olsen, Sv. O. L.**, frugthandler; f. 26/9 1911 i Kbhvn., søn af frugthandler Oluf Olsen; g. 16/12 1933 m. Erla O.; udd. h. faderen og etabl. s. frugthandler i Kbhvn., 1957 overtaget nuværende virksomhed; forhandling af frugt, grønt og kolonial; medl. af Frugthandlerforeningen af 1889.

Adr.: Alsgade 2, Kbhvn. V.

Firma: Sv. Olsen, frugthandler, Puggaardsgade 4, Kbhvn. V.

**Olsen, Tage**, gartner; medl. af Alm. dansk Gartnerforening.

Adr.: Vasevej 53, Birkerød.

**Olsen, Willy**, anlægsgartner; medl. af Landsforeningen af danske Anlægsgartnere.

Adr.: Ægirsgade 67, Kbhvn. N.

Firma: Willy Olsen, anlægsgartner, Ægirsgade 67, Kbhvn. N.

**Olsen, V. M.**, frugthandler; medl. af Frugthandlerforeningen af 1889.

Firma: Frugtforretningen Viben, Vibevej 65, Kbhvn. NV.

**Olsen, Wolmer**, direktør; f. 2/9 1916 i Fårevæjle, Holbæk amt; handelsudd., direktør i nuværende virksomhed.

Adr.: Tølløse.

Firma: Dansk Most-Central, Tølløse.

**Opstrup, Harry T.**, gartner; f. 15/10 1922 i Holte, Kbhvn.s amt, søn af gartneriejer Peter Edv. Opstrup; udd. h. faderen, medhjælper sst. (virksomheden grundlagt 1917); produktion – u/glas: begonia og cyclamen, till. detailsalg; medl. af Alm. dansk Gartnerforening.

Adr.: Kollemosevej 7, Holte.

Firma: P. E. Opstrup, gartneriejer, Kollemosevej 7, Holte.

**Opstrup, Peter Edvard**, gartneriejer; f. 21/1 1891 i Holstebro, søn af gårdejer Jørgen Tranberg Opstrup; g. 28/12 1921 m. Karen O., f. Bjerregaard; udd. h. gartneriejer D. T. Poulsen, Kbhvn. og i Viumgårds herregårdsgartneri, Ulfborg 1910–15, etabl. s. gartneriejer i Holte 1917; produktion – u/glas: begonia og cyclamen, till. detailsalg.

Adr.: Kollemosevej 7, Holte.

Firma: P. E. Opstrup, gartneriejer, Kollemosevej 7, Holte.

**Ormstrup, Helge**, frugthandler; f. 14/10 1909 i Sønder-Omme, Vejle amt, søn af urmager Jens Ormstrup; g. 10/3 1934 m. Anna O., f. Pedersen; udd. v. landbrug, etabl. s. frugthandler i Brande 1934, i Vejle s. 1937; forhandling af frugt og grønt; medl. af Landsorganisationen af Danmarks Frugt- og Blomsterhandlere, formd. f. sammes Vejle kreds.

Adr.: Vestergade 10, Vejle.

Firma: Frugtforretningen Karse, Vestergade 10, Vejle.

**Orthmann, Arne G.**, blomsterhandler; medl. af Dansk Blomsterhandlerforening.

Firma: Arne G. Orthmann, blomsterhandler, Ivar Huitfeldts Gade 9, Ålborg.

**Orthmann, G.**, blomsterhandler; medl. af Dansk Blomsterhandlerforening.

Firma: A.B.C. Blomster, Borgergade 16, Ålborg.

**Ottesen, J.**, blomsterhandler; medl. af Dansk Blomsterhandlerforening.

Firma: Kastager Handelsgartneri, Kastager.

**Ottosen, Aage**, gartneriejer; f. 4/3 1932, søn af gartner Marius Vilh. Ottosen; g. 6/12 1954 m. Ingeborg O., f. Winther; udd. h. gartneriejerne Christensen, Branderslev og Friis Hansen, Sandby 1946–50, medhjælper bl. a. h. gartneriejer Jørgensen, Maglemer, etabl. s. gartneriejer i Strøby Møllemark 1965; produktion – u/glas: cyclamen, fuchsia og stuebegonia.

Adr.: Strøby Møllemark pr. Strøby.

Firma: Gartneriet Pilely, Strøby Møllemark pr. Strøby.

**Overgaard, Frode**, blomsterhandler; f. 1/5 1910 i Valsøllille, Sorø amt, søn af landmd. Søren Overgaard; g.m. Astrid O., f. Rasmussen; udd. h. gartneriejerne Bertelsen, Jystrup, Aarup Jacobsen, Fjenneslev, Bo Hansen, Tølløse, i gartneriet Holmehave, Ringsted og i Krengerup herregårdsgartneri 1924–29, medhjælper h. anlægsgartner Vald. Hansen, Kbhvn., etabl. s. blomsterhandler i Kbhvn. 1933, i Helsingør s. 1942; forhandling af blomster; medl. af Dansk Blomsterhandlerforening.

Adr.: Stengade 23, Helsingør.

Firma: Blomsterforretningen Acacia, Stengade 23, Helsingør.

**Overgaard, Harald**, gartner; medl. af Alm. dansk Gartnerforening.

Adr.: Nykøbing M.

**Overgaard, M. N.**, blomsterhandler; medl. af Dansk Blomsterhandlerforening.

Firma: M. N. Overgaard, blomsterhandler, Østergade 36, Nykøbing M.

**Oversøe, Ingemann Richard**, blomsterhandler; f. 5/9 1903 i Holstebro, søn af gartner Niels Oversøe; g. 21/4 1928 m. Ella O., f. Løvskov; udd. h. gartneriejerne Bjerrehus, Herning, Rasmussen, Ørsted og Alfr. Petersen, Roskilde 1919–24, medhjælper h. gartneriejerne Brdr. Galsgaard, Brøndby Strand 1926–38, etabl. s. blomsterhandler i Kbhvn. 1938–52, ophold i USA og Canada 1952–60, etabl. s. blomsterhandler i Valby og 1960 overtaget nuværende virksomhed; forhandling af blomster og planter.

Adr.: Ajax Allé 20, Hvidovre.

Firma: Blomsterforretningen Iris, Nystedvej 1, Kbhvn. Valby.

**Ovesen, A.**, gartneriejer; f. 15/2 1908 i Gelsted, Odense amt; udd. h. gartneriejer H. Mose, Glamsbjerg 1925–30, studieophold i Holland, etabl. s. gartneriejer i Stige Fyn 1935; produktion – u/glas: nelliker og plumosus; medl. af Alm. dansk Gartnerforening, formd. f. Odense Nellikepakkecentral.

Adr.: Strandvej 28, Stige Fyn.

Firma: A. Ovesen, gartneriejer, Strandvej 28, Stige Fyn.

**Ovesen, Ingemann**, gartneriejer; f. 11/12 1919 i Voer, Hjørring amt, søn af gårdejer Karl Ovesen; g. 1943 m. Ragnhild O., f. Lorentzen; udd. h.

planteskoleejerne N. C. Nielsen, Aså og Aage Skipper, Vodskov 1937–41, medhjælper h. gartneriejerne Pedersen & Thidemann, Tåstrup og planteskoleejer Kortegaard, Nørre-Søby, h. planteskoleejer Aage Skipper, Vodskov 1946–62, till. etabl. s. gartneriejer 1948, udvidet og overgået t. egen virksomhed 1962; produktion – u/glas: anemone, chrysanthemum, lathyrus og udplantningsplanter, – friland: chrysanthemum; medl. af Alm. dansk Gartnerforening.

Adr.: Bygmarken 4, Vodskov.

Firma: Ingm. Ovesen, gartneriejer, Bygmarken 4, Vodskov.

**Pagels, Carl**, kommissionær.

Adr.: Hundige pr. Greve Strand.

**Pagels, V.**, gartner; medl. af Alm. dansk Gartnerforening.

Adr.: Svanekevej 43, Rønne.

**Pagh, Mogens**, direktør; f. 9/9 1911 i Århus, søn af direktør Axel Pagh; g. 22/4 1943 m. Bergljot P., f. Songedal; realeksm. 1928, handelsudd. i fa. Valsemøllen, Esbjerg 1928–33, ass. i A/S Eriksen & Christensen, Esbjerg 1933–35, i fa. Jørgen Kolding, Esbjerg 1935–36, i fa. Fr. Bangs efft., Nykøbing M. 1936–37, i A/S Ostram, Kbhvn. 1937–40, forretningsfører i Landsforeningen Dansk Frugtavl 1940, kontorchef sst. 1946, direktør i nuværende virksomhed s. 1956 (grundlagt s. aktieselskab s. å.), studieophold i USA 1950; forhandling og eksport af dansk frugt, forhandling og import af udenlandsk frugt; medl. af best. f. Danmarks samvirkende Frugtsalgforeninger, f. Dansk Andels-Frugtexport, f. Københavns Grønttorvs Frugtgrossist-Sammenslutning og f. Star Fruit Export A/S, medl. af landbrugsministeriets kontaktudvalg vedr. udførsel af frisk frugt.

Adr.: Østerbrogade 41, Kbhvn. Ø.

Firma: Star Fruit Export A/S, Grønttorvet 34, Kbhvn. Valby.

**Pallesen, Jens**, planteskoleejer; f. 10/5 1932 i Kolding, søn af planteskoleejer Sv. Pallesen; udd. h. faderen 1947–51, etabl. s. planteskoleejer og 1964 optaget s. medindehaver i faderens virksomhed (grundlagt af farfaderen 1895); forhandling af planter, till. anlægsgartneri.

Adr.: Sydbanegade 22, Kolding.

Firma: J. Pallesens Planteskole, Vejlevej 70, Kolding.

**Pallesen, Svend**, planteskoleejer; f. 13/1 1902 i Kolding, søn af planteskoleejer Jens Pallesen; g. 1/11 1932 m. Tilla P., f. Krogh; udd. h. faderen og h. planteskoleejerne Hjortsø, Svebølle, D. T. Poulsen, Frbg. og h. Chr. Lomborg, Vejgård 1917–20, medhjælper h. sidstnævnte 1920–22, studieophold i Norge og Frankrig, medhjælper h. faderen 1926–43, etabl. s. planteskoleejer og 1943 overtaget faderens virksomhed (grundlagt 1895), optaget sønnen Jens Pallesen s. medindehaver 1964; forhandling af planter, till. anlægsgartneri.



**M. Pagh**  
direktør  
Kbhvn. Valby

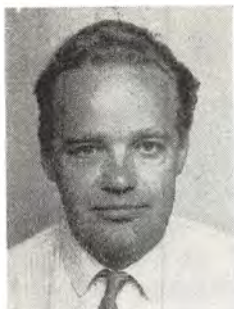

**J. Pallesen**  
planteskoleejer  
Kolding



**S. Pallesen**  
planteskoleejer  
Kolding



**A. Paulsen**  
gartneriejer  
Haderslev

Adr.: Vejlevej 70, Kolding.  
Firma: J. Pallesens Planteskole, Vejlevej 70, Kolding.

**Palmkvist, N. A.**, gartneriejer; medl. af Alm. dansk Gartnerforening.

Firma: N. A. Palmkvist, gartneriejer, Blomstermarken 18, Søborg.

**Paludan, Hother**, planteskoleejer; f. 10/3 1906 i Fåborg, søn af planteskoleejer Otto Edv. Paludan; g. 30/7 1932 m. Inger P., f. Hasselbalch; udd. bl. a. h. planteskoleejer D. T. Poulsen, Kvistgård 1921–24, studieophold i Holsten, Holland og Frankrig, etabl. s. planteskoleejer i Klarskov og 1952 overtaget nuværende virksomhed (grundlagt 1909, omdannet t. aktieselskab 1950); forhandling af skov-, hæk- og læplanter; medl. af best. f. Dansk Planteskoleejerforening og af best. f. Planteskolernes Arbejdsgiverforening.

Adr.: Klarskov.

Firma: Paludans Planteskole A/S, Klarskov.

**Parbst, Erling**, civilhortonom; medl. af Alm. dansk Gartnerforening.

Adr.: Fortunvænget 25, Lyngby.

**Paulsen, Anton**, gartneriejer; f. 21/2 1921 i Haderslev, søn af gartneriejer Carl Schmidt Paulsen; g. 27/2 1954 m. Ruth P., f. Hermann; udd. h. gartneriejerne A. S. Pedersen, Kolding og Kristensen, Århus 1937–40, studieophold i Tyskland og Frankrig 1940–43, medhjælper h. faderen og h. gartneriejer A. Knudsen, Rødovre, etabl. s. gartneriejer og 1964 overtaget faderens virksomhed; produktion – u/glas: chrysanthemum og tomat; medl. af Alm. dansk Gartnerforening, Dansk Blomsterhandlerforening og Interflora-Danmark, medl. af best. f. Haderslev Creditbank s. 1966.

Adr.: Åstrupvej 2, Haderslev.

Firma: Anton Paulsen, gartneriejer, Åstrupvej 2, Haderslev.

**Paulsen, Arne**, gartneriejer, landsformand, R.; f. 2/8 1905 i Frederiksdal, Kbhvn.s amt, søn af

slotsgartner Axel Julius Paulsen; g. 7/10 1926 m. Vera P., f. Petersen; udd. h. faderen, h. gartneriejerne Carl Jensen, Skovmark og frk. Wibroe, Islevmark 1919–24, studieophold i England 1951, medhjælper fl. steder, salgschauffør f. fl. gartnerier i Kbhvn.s omegn 1924–46, till. etabl. s. gartneriejer og 1937 overtaget familiegartneriet Bakkebo, Ballerup (grundlagt 1912, omdannet t. interessentskab), s. 1963 I/S Arne Paulsen; produktion – u/glas: hyacinter, narcisser og tulipaner, – friland (Vangegården, Osted): løgvavl (blomsterløg, stikløg og kepaløg); medl. af hovedbest. f. Alm. dansk Gartnerforening s. 1960, landsformd. s. 1962, medl. af best. f. Københavns Grønttorvs Producentforening 1950–53, formd. 1953–58, medl. af best. f. Danmarks Blomsterløgavlerforening 1953–54, formd. 1954–62, initiativtager t. oprettelse af blomsterløgspark i Vallø slottspark 1959, medl. af Erhvervsrådet for Gartneri og Frugtavl, grøntsags- og blomstersektionen s. 1953, medstifter af og medl. af best. f. K.G.T. 1954, medl. af sammes forretningsudvalg, formd. f. det af best. nedsatte handelsudvalg, medl. af Smørum herreds vurderingsråd s. 1953, af Ballerup-Måløv kommunalbest. 1953–57.

Adr.: Bakkebo, Jonstrupvej, Ballerup.

Firma: I/S Arne Paulsen, Bakkebo, Jonstrupvej, Ballerup.

**Paulsen, Edvard Emil**, gartneriejer; f. 14/7 1915 i Virum, Kbhvn.s amt, søn af gartner Emil Paulsen; g. 5/12 1938 m. Inga P., f. Olsen; etabl. s. gartneriejer i Fredensborg 1942; produktion – friland: hylt og bærrugt; medl. af Alm. dansk Gartnerforening.

Adr.: Holmeskovvej, Fredensborg.

Firma: Edv. E. Paulsen, gartneriejer, Holmeskovvej, Fredensborg.

**Paulsen, Eigil Axel**, gartneriejer; f. 7/1 1915 i Ballerup, Kbhvn.s amt, søn af gartneriejer Axel Julius Paulsen; g. 9/4 1938 m. Rita Ellinor P., f. Jacobsen; udd. h. gartneriejer Carl C. Jensen, Store-Heddinge og i Bernstorff slots gartneri 1931–35, torvechauffør 1935–58, etabl. s. gartneriejer i Ledøje 1958; produktion – friland: jordbær, ra-





**E. E. Paulsen**  
gartneriejer  
Fredensborg



**N. O. Paulsen**  
gartner  
Næstved



**S. J. W. Paulsen**  
driftleder  
Onsved pr. Skibby



**Aa. Pedersen**  
plantagebestyrer  
Lyngø Mølle, Lyngø

barber og kål; medl. af Alm. dansk Gartnerforening, af best. f. Ledøje-Smørum Gymnastikforening og af best. f. Venstres Vælgerforening, Ledøje.

Adr.: Agerupvej, Ballerup.

Firma: Eigil A. Paulsen, gartneriejer, Ågerupvej, Ballerup.

**Paulsen, Frederik**, gartner; medl. af Alm. dansk Gartnerforening.

Adr.: Fr. Paulsen, gartner, Lovtrup pr. Tinglev.

**Paulsen, Leif**, gartneriejer; f. 11/6 1930 i Kbhvn., søn af gartneriejer Arne Paulsen; g. 21/11 1959 m. Ellen Margrethe P., f. Pedersen Rødslet; udd. h. faderen og h. gartneriejer B. Jansen 1944–49, studieophold i England 1953–54, medhjælper h. faderen, medinteressent i faderens gartneri 1957, etabl. s. gartneriejer i Ballerup 1958; produktion – u/glas: cyclamen, freesia, meloner og tomater; medl. af Alm. dansk Gartnerforening.

Adr.: Jonstrupvej, Ballerup.

Firma: Gartneriet Stengården, Jonstrupvej, Ballerup.

**Paulsen, Niels Otto**, gartner; f. 1/9 1885 i Ulstrup, Ålborg amt, søn af gårdejer Ingvar Paulsen; g. 27/4 1912 m. Anna Johanne P., f. Madsen; udd. h. planteskoleejerne Anton Sørensen, Vadgård og Fr. Køster, Brabrand 1904–06, ophold i USA 1907–10, etabl. s. gartneriejer i Næstved 1911; medl. af Alm. dansk Gartnerforening, af best. f. Næstved Handelsgartnerforening, amtsformd. og konsulent f. Østifternes Haveselskab, Præstø amt 1928–44, medl. af Sct. Peders sogns menighedsråd m. m.

Adr.: Sortebrødregade 5 A, Næstved.

**Paulsen, Svend Aage**, frugthandler; f. 3/3 1911 i Lyngby, Kbhvn.s amt, søn af handlegartner E. Paulsen; udd. s. konditor 1926–30, etabl. s. købm. i Ballerup 1957 og s. frugthandler i Søborg s. å.; forhandling af frugt, grønt og blomster; medl. af Frugthandlerforeningen af 1889.

Firma: Sv. Aa. Paulsen, frugthandler, Søborg Hovedgade 206, Søborg.

**Paulsen, Sven Jørgen With**, driftsleder; f. 23/7 1940 på Frbg., søn af gartneriejer Arne Paulsen; realeksm. 1958, udd. s. gartner h. faderen, videreudd. i blomsterløgavl i fa. Konijnenburg & Mark, Noordwijk, Holland 1959, i engelsk gartneri 1960, eksm. fra Niels Brocks handelsskole 1963, afdelingsleder i A/S Koma-Løg, Kastrup 1963–65, s. 1965 driftsleder på Vangegård, Onsved (part af interessentskabet); avl af blomsterløg, stikløg og kepaløg; medl. af Alm. dansk Gartnerforening.

Adr.: Vangegård, Onsved pr. Skibby.

Firma: I/S Arne Paulsen, Bakkebo, Jonstrupvej, Ballerup.

**Pazdiør, Henry**, gartner; medl. af Alm. dansk Gartnerforening.

Adr.: Byhøjten 1, Vanløse.

**Pedersen, Aage**, anlægsgartner; medl. af Alm. dansk Gartnerforening.

Adr.: Mølleåsen 3, Lyngby.

Firma: Aage Pedersen, anlægsgartner, Mølleåsen 3, Lyngby.

**Pedersen, Aage**, plantagebestyrer; f. 20/8 1927 i Frederikshavn, søn af gartner Johs. Pedersen; g. 23/5 1953 m. Grethe P., f. Kristensen; s. 1960 bestyrer i nuværende virksomhed; produktion – friland: frugtplantage, speciale: æbler.

Adr.: Lyngø.

Firma: Frugtplantagen Lyngø Mølle, Lyngø.

**Pedersen, Aage C.**, blomsterhandler; f. 22/11 1920 i Juelsminde, Vejle amt, søn af gartneriejer Carl Pedersen; g. 6/1 1951 m. Inger P., f. Bork; udd. h. faderen 1935–41, medhjælper sst., studieophold i Tyskland 1941, i Frankrig 1946–48, etabl. s. gartneriejer og optaget i faderens virksomhed, overgået t. blomsterhandel, overtaget virksomheden 1948; forhandling af blomster; medl. af Dansk Blomsterhandlerforening og Interflora-Danmark.



*Aa. H. Pedersen*  
gartneriejer  
Vejle



*A. Pedersen*  
gartneriejer  
Søst Mark pr. Rødekro



*A. K. Pedersen*  
gartneriejer  
Otterup



*A. Pedersen*  
gartneriejer  
Bellinge

Firma: Aage C. Pedersen, blomsterhandler, Kirkevej 21, Juelsminde.

**Pedersen, Aage Henry**, gartneriejer; f. 18/9 1905 i Uhre, Vejle amt, søn af gårdejer Jens Iver Pedersen; g. 17/4 1931 m. Elin P., f. Kallerup; udd. h. gartneriejerne Vilh. Nielsen og Chr. Petersen, Fredericia 1920–25, medhjælper bl. a. h. gartneriejerne Chr. Asmussen, Rødovre og Harmen, Hasle, etabl. s. gartneriejer i Vejle 1928; medl. af Alm. dansk Gartnerforening, af best. f. sammes Vejle kreds s. 1957, medl. af best. f. GASA, Vejle s. 1957, medl. af repræsentantskabet f. Alm. dansk Gartnerforenings Vejle kreds s. 1960.

Adr.: Høgsholtvej 32, Vejle.

Firma: Gartneriet Solvang, Høgsholtvej 32, Vejle.

**Pedersen, Aase**, frugthandler; medl. af Frugthandlerforeningen af 1889.

Firma: Aase Pedersen, frugthandler, Istedgade 106, Kbhvn. V.

**Pedersen, Agnes**, blomsterhandler; medl. af Dansk Blomsterhandlerforening.

Firma: Agnes Pedersen, blomsterhandler, Brobyværk.

**Pedersen, Agnete**, blomsterhandler; medl. af Dansk Blomsterhandlerforening.

Firma: Netes Blomster, Åfløjen 1, Brønshøj.

**Pedersen, Aksel**, gartneriejer; f. 2/2 1915 i Harrested, Sorø amt, søn af gartneriejer Jens P. Pedersen; g. 10/12 1936 m. Astrid P., f. Olsen; udd. h. faderen, etabl. s. gartneriejer i Rislev 1954; medl. af Alm. dansk Gartnerforening.

Adr.: Rislev pr. Næstved.

Firma: Aksel Pedersen, gartneriejer, Rislev pr. Næstved.

**Pedersen, Aksel**, gartneriejer; f. 19/7 1929 i Rødekro, Åbenrå amt, søn af tagtækker Niels Pedersen; g. 21/6 1952 m. Ruth P., f. Frandsen;

udd. h. gartneriejerne Karl Hass, Åbenrå, L. C. Jensen, Haderslev og Gejlager, Vamdrup 1944–49, medhjælper h. gartneriejer, fru Weber, Rødekro 1950–52, gartneriforpagter i Hellevad 1952–57, etabl. s. gartneriejer i Søst Mark 1958; produktion – u/glas: chrysanthemum, freesia, tulipaner, agurker og tomater, – friland: jordbær og blomkål; medl. af Alm. dansk Gartnerforening, af best. f. sammes Åbenrå kreds, af best. f. GASA, Åbenrå.

Adr.: Søst Mark pr. Rødekro.

Firma: Gartneriet Ruka, Søst Mark pr. Rødekro.

**Pedersen, Aksel Kongstad**, gartneriejer; f. 5/11 1925 i Nørre-Brobj, Svendborg amt, søn af landmd. Peder Pedersen; g. 29/3 1951 m. Karen Margrethe P., f. Olsen; udd. h. gartneriejerne Chr. Rye, Nørre-Brobj, Ejnar Petersen, Fåborg og Knud M. Larsen, Anderup 1943–48, medhjælper h. sidstnævnte 1949–61, etabl. s. gartneriejer i Otterup 1961; produktion – u/glas: ornithogalum og plumosus, – friland: chrysanthemum, scabiosa og tulipanløg; medl. af Alm. dansk Gartnerforening.

Adr.: Strandvejen, Otterup.

Firma: Aksel Kongstad Pedersen, gartneriejer, Strandvejen, Otterup.

**Pedersen, Alfred**, gartneriejer; f. 29/6 1923 i Bellinge, Odense amt, søn af gartneriejer Svend Pedersen; g. 22/9 1951 m. Katrine P., f. Andersen; udd. h. faderen, h. gartneriejer Knud Hansen, Stige Fyn og i fa. Dansk Nellikerkultur, Åbenrå 1939–43, medhjælper h. gartneriejer Kirk, Avedøre 1943–45, gartnerformd. h. faderen 1945–53, till. etabl. s. gartneriejer i Bellinge 1950; produktion – u/glas: agurker og salat; medl. af Alm. dansk Gartnerforening, af best. f. Gartneres Salgsforening, Odense, formd. f. udvalget t. oprettelse af GASA's Kbhvn.s afd.

Adr.: Bellinge.

Firma: Alfred Pedersen, gartneriejer, Bellinge.

**Pedersen, Alfred Evald**, gartneriejer; f. 16/8 1912 i Volstrup, Hjørring amt, søn af gårdejer Hans Peder Pedersen; g. 29/12 1951 m. Erna P.,



**A. Pedersen**  
gartneriejer  
Storring pr. Galten



**A. M. Pedersen**  
gartneriejer  
Ørnhøj



**A. Pedersen**  
professor, R., DM.  
Kbhvn. V.



**A. Pedersen**  
gartnerforpagter  
Brønshøj

f. Nielsen; udd. v. landbrug, indt. 1946 beskæftiget v. forskelligt erhverv, till. etabl. s. gartneriejer i Herning 1944–56, etabl. i Lind s. 1956; produktion – u/glas: pelargonie og udplantningsplanter, till. anlægsgartneri; medl. af Alm. dansk Gartnerforening.

Adr.: Lind pr. Herning.

Firma: Gartneriet Egelund, Lind pr. Herning.

**Pedersen, Anders**, gartneriejer; f. 11/4 1910 i Hårby, Skanderborg amt, søn af gårdejer Laust Pedersen; g. 16/11 1934 m. Berthe P., f. Rasmussen; udd. v. landbrug, etabl. s. gartneriejer i Storring 1944; produktion: bl. a. grønne planter; medl. af Alm. dansk Gartnerforening.

Adr.: Storring pr. Galten.

Firma: Anders Pedersen, gartneriejer, Storring pr. Galten.

**Pedersen, Anders Leicht**, gartneriejer; f. 26/6 1932 i Randers, søn af frugthandler Aksel Pedersen; g. 22/9 1956 m. Ketty P., f. Mortensen; udd. h. gartneriejerne Hilmar Laursen, Randers og V. Andersen, Vorup 1946–51, medhjælper h. sidstnævnte 1951, gartnerformd. sst., etabl. s. gartneriejer i Gimming 1957; produktion – u/glas: chrysanthemum, cyclamen, levkøjer, grønne planter, agurker og tomater, – friland: chrysanthemum, jordbær, løg, hvidkål, rødkål, porrer og selleri; medl. af Alm. dansk Gartnerforening.

Adr.: Gimming pr. Randers.

Firma: Gartneriet Hvæssens, Gimming pr. Randers.

**Pedersen, Andreas**, gartneriejer; medl. af Alm. dansk Gartnerforening.

Firma: Gartneriet Godthåb, Ommelsvejen, Marstal.

**Pedersen, Andreas Marinus**, gartneriejer; f. 28/8 1902 i N. Omme, Ringkøbing amt, søn af husmd. Jacob Pedersen; g. 21/4 1946 m. Gudrun P., f. Køhler; indt. 1945 beskæftiget v. landbrug, selvstændig husmd. i N. Omme 1929–45, etabl. s. gartneriejer i Ørnhøj 1945, frekventeret Beder

Gartneriskole m. fl. kurser, udvidet m. frugtforretning 1946; produktion – u/glas: udplantningsplanter og afskårne blomster, till. granplantage og forhandling af blomster, frugt og grønt; medl. af Alm. dansk Gartnerforening, formd. f. Ørnhøj og Omegns Haveforening 1937–47, f. N. Omme Husmandsforening 1943–45.

Adr.: Ørnhøj.

Firma: Ørnhøj Gartneri, Ørnhøj.

**Pedersen, Anthon**, gartner; medl. af Alm. dansk Gartnerforening.

Adr.: Højreby pr. Sølledet.

**Pedersen, Anton**, professor, R., DM.; f. 19/2 1887 i Volling, Viborg amt, søn af husmd. M. Pedersen; udd. s. gartner i danske og udenlandske handelsgartnerier, havebrugskandidat 1913, lærer v. Beder havebrugsskole s. å., konsulent f. Alm. dansk Gartnerforening 1918, studierejse i USA 1922, docent i økonomisk havebrug v. landbohøjskolen 1923, professor sst. 1926–57; har udgivet: Dyrkning af Køkkenurter! Havebrugsgeografi; talrige artikler og afhandlinger i Gartner-Tidende og Aarvog for Gartneri; redaktionssekr. og medarbejder v. Nordisk illustreret Havebrugsleksikon, 3. udg., redaktør af sammes 4. og 5. udg.; redigeret og medforfatter t. »Danmarks Frugtavl« 1925, redaktør af »Danmarks Frugtsorter. 1937–55; tildelt Substral-legatet 1962; sekr. f. Fællesudvalget for Frugtsortundersøgelser 1917–27, medl. af best. og sekr. f. Det kgl. danske Haveselskab 1924–29, formd. f. Østifternes Haveselskab 1925–50, medl. af og sekr. f. Fællesrådet for Gartneri og Havebrug 1927–33, medl. af fællesudvalget f. prøvedyrkning af køkkenurter 1927, præsident f. De samvirkende danske Haveselskaber 1928–31, 1937–40 og 1946–49, medl. af landbrugsministeriets udvalg f. gartneri og havebrug 1930–41, af fællesudvalget f. Frugtavløkonomi 1933–50, af best. f. Alm. dansk Gartnerforening 1939–54 (tildelt sammes guldmedalje 1957), formd. f. radioudvalget f. gartneri og havebrug 1939–58, f. Alm. dansk Gartnerforenings Kbhvn.kreds 1940–48, f. Fællesrådet f. Havekunst 1941–45, æresmedl. af Nylands svenska Trädgårds-

sällskap, Finland 1940, medl. af Akademiet for de tekniske Videnskaber 1945, formd. f. Havebrugets Forskningsfond 1945, medl. af landbrugsministeriets råd, udvalg for de landøkonomiske bevillinger 1946-55, æresmedl. af Østifternes Haveselskab 1950, af Det norske Hageselskab 1949, af Sveriges Pomologiska Förening 1950, af Foreningen af danske Havebrugskandidater 1953, af Foreningen af danske Havebrugskonsulenter 1954, af Alm. dansk Gartnerforening 1957, medl. af tilsynsrådet f. Forskningslaboratoriet for industriel Udnyttelse af Frugt og Grønsager 1950-59, formd. f. Havebrugskandidaternes kursusudvalg 1951-58, f. Køleteknisk Forskningsinstitut 1955-61, medl. af best. f. Havebrugshøjskolen Vilvorde og lærer stt. 1958-61.  
Adr.: Frederiksberg Allé 66, Kbhvn. V.

**Pedersen, Arne**, planteskoleejer; f. 8/6 1930 i Frederikshavn, søn af planteskoleejer Frede Pedersen; g. 4/3 1961 m. Norma P., f. Rasmussen; udd. h. faderen og etabl. s. planteskoleejer, 1965 optaget s. medindehaver i faderens virksomhed (grundlagt 1923) sm. m. brødrene Børge og John Pedersen; forhandling af planter, speciale: roser, sirbuske og stedsegrønt.

Adr.: Peter Freuchens Vej 1, Frederikshavn.  
Firma: Frede Pedersen & Sønners Planteskole, Ravnshøj pr. Frederikshavn.

**Pedersen, Arne**, gartneriejer; f. 9/10 1914 i Hessem, Odense amt, søn af lærer Peder Anders Pedersen; g. 1/5 1942 m. Elna P., f. Olsen; udd. h. gartneriejerne Poul Th. Petersen, Lumbyholm, Ejner Larsen, Grønnegyde pr. Stige Fyn og N. H. Brandt, Brønshøj 1929-34, frekventeret Beder Gartneriskole 1934-35, medhjælper i Spangsbjerg forsøgsgartneri 1935-41, etabl. s. gartneriejer på Ærø 1942, i Blommenslyst s. 1946; produktion - u/glas: plumosus, tomater og salat, till. løgdrivning, - friland: løgavl; medl. af Alm. dansk Gartnerforening.

Adr.: Blommenslyst.  
Firma: Arne Pedersen, gartneriejer, Blommenslyst.

**Pedersen, Arne**, gartneriforpagter; f. 15/12 1931 i Odense, søn af arbejdsmd. Chr. Marius Pedersen; g. 6/9 1958 m. Bente P., f. Ljungdal; udd. h. gartneriejer A. Hansen, Thurø og i Knuthenborg herregårdsgartneri, Maribo 1948-53, medhjælper bl. a. i frugtplantagen Humleore, Ringsted og i nuværende virksomhed, forpagtet sidstnævnte virksomhed 1965; produktion: campanula, julebegonia, roser og div. grønne planter, till. detailsalg; medl. af Alm. dansk Gartnerforening.

Adr.: Islevbrovej 52, Brønshøj.  
Firma: Gartneriet Islevbo, Islevbrovej 52, Brønshøj.

**Pedersen, Arne**, gartneriejer; f. 18/12 1925 i N. Onsild, Randers amt; udd. h. gartneriejerne F. O. Christensen, Hobro og Mads Nielsen, Trige 1942-46, medhjælper h. gartneriejer Laur. Thing-

holm, Allese, etabl. s. gartneriejer i Sankt Klemens 1951; produktion - u/glas: plumosus og tomater; medl. af Alm. dansk Gartnerforening.

Adr.: Sankt Klemens.  
Firma: Arne Pedersen, gartneriejer, Sankt Klemens.

**Pedersen, Arne**, frugthandler; medl. af Frugthandlerforeningen af 1889.

Firma: Frugtforretningen Øbro, Vordingborg-gade 76, Kbhvn. Ø.

**Pedersen, Arne**, frugthandler; medl. af Landsorganisationen af Danmarks Frugt- og Blomsterhandlere.

Firma: Arne Pedersen, frugthandler, Jessens-gade 5, Horsens.

**Pedersen, Arne**, gartneriejer; f. 20/9 1903 i Kvissel, Hjørring amt, søn af smedemester Carl Pedersen; g. 18/3 1928 m. Iris Marie P., f. Jørgensen; udd. h. gartneriejerne Johansen, Frederikshavn, Madsen, Fjerritslev og Gert Møller, Skive, etabl. s. gartneriejer i Byrum; medl. af Alm. dansk Gartnerforening.

Adr.: Byrum.  
Firma: Byrum Handelsgartneri, Byrum.

**Pedersen, Arne Marius**, gartneriejer; f. 13/4 1910 i Glyngøre, Viborg amt, søn af depotarbejder Aug. Pedersen; g. 29/11 1931 m. Hilda P., f. Nielsen; udd. i Roslev Planteskole og h. gartneriejerne H. V. Larsen, Varde, Gert Møller, Skive og N. C. Larsen, Thisted 1925-30, etabl. s. gartneriejer i Glyngøre 1931, udvidet m. detailsalg 1933; produktion - u/glas: grønne planter og tomater, - friland: jordbær, blomkål og porrer, till. detailsalg; medl. af Alm. dansk Gartnerforening, Dansk Blomsterhandlerforening og Interflora-Danmark.

Adr.: Glyngøre.  
Firma: Arne M. Pedersen, gartneriejer, Glyngøre.

**Pedersen, Arne Møller**, planteskoleejer; f. 11/11 1917 i Glarbo, Skanderborg amt, søn af gårdejer Peder Alfr. Pedersen; g. 22/12 1945 m. Grethe Dora M. P., f. Olsen; frekventeret Jebjerg ungdomsskole 1933-34, udd. h. gartneriejerne Grummesgaard Madsen, Ry og Alb. Sørensen, Hovedgård 1935-40, medhjælper h. førstnævnte læremester, bestyrer på Lerche Laursens frugtplantage, Bjerringbro og h. gartneriejer Sonnichsen, Lyngby, førstemd. h. planteskoleejer Stenbæk, Nyborg og på Nordsjællands Planteskole, Kvistgård, etabl. s. planteskoleejer i Jævnald 1946; forhandling af planter, speciale: sirbuske, skovplanter og stedsegrønne planter; medl. af Alm. dansk Gartnerforening, af tilsynsrådet f. Them sogns Sparekasse s. 1956.

Adr.: Jævnald pr. Them.  
Firma: Arne Møller Pedersens Planteskole, Jævnald pr. Them.



*A. Pedersen*  
gartneriejer  
Byrum

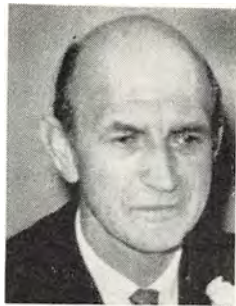

*A. M. Pedersen*  
gartneriejer  
Glyngøre

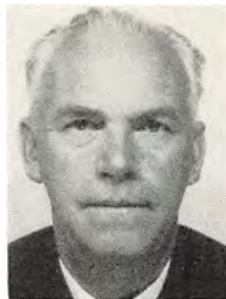

*A. W. Pedersen*  
gartneriejer  
Spørring pr. Århus C.



*B. R. Pedersen*  
gartneriejer  
Hostrup pr. Sulsted

**Pedersen, Arne Weibel**, gartneriejer; f. 27/8 1915 i Lystrup, Århus amt, søn af biavlerv Jens Pedersen; g. 21/7 1940 m. Esther P., f. Nielsen; udd. h. gartneriejerne K. G. Sørensen og N. Juul Nielsen, begge Hjortshøj og J. Willadsen, Dagnæs 1930–34, medhjælper fl. steder, førstemd. h. gartneriejer I. Dalgaard, Risskov 1939–46, etabl. s. gartneriejer og 1946–63 overtaget sidstnævnte virksomhed, på nuværende adr. s. 1963; produktion – u/glas: nelliker, till. løgdrivning; medl. af Alm. dansk Gartnerforening, af blomsterudvalget u. GASA, Århus 1958–62.

Adr.: Spøttrup pr. Århus C.

Firma: A. Weibel Pedersen, gartneriejer, Spørring pr. Århus C.

**Pedersen, Astrid**, blomsterhandler; f. 8/3 1908 i Skals, Viborg amt, datter af planteskoleejer Anders Nielsen; g. 20/8 1949 m. blomsterhandler Ove P., død 1965; s. 1965 videreført ægtefællens virksomhed (grundlagt 1921, på nuværende adr. s. 1946); forhandling af blomster; medl. af Dansk Blomsterhandlerforening og Interflora-Danmark.

Firma: Brdr. Pedersens Blomsterhandel, Søndergade 12, Vejle.

**Pedersen, Axel**, gartneriejer; medl. af Alm. dansk Gartnerforening.

Firma: Axel Pedersen, gartneriejer, Ballen pr. Ollerup.

**Pedersen, Axel**, blomsterhandler; medl. af Dansk Blomsterhandlerforening.

Firma: Blomsterforretningen Leontopodium, Valby Langgade 201, Kbhvn. Valby.

**Pedersen, Axel Henry**, kommissionær.

Adr.: Grønsevej 31, Hvidovre.

**Pedersen, Axel J.**, gartneriejer; medl. af Alm. dansk Gartnerforening.

Firma: Gartneriet Skovhuset, Sankt Klemens.

**Pedersen, Bang**, gartneriejer; medl. af Alm. dansk Gartnerforening.

Firma: Bang Pedersen, gartneriejer, Lem pr. Brodal.

**Pedersen, Bek**, blomsterhandler; medl. af Dansk Blomsterhandlerforening.

Firma: Bek Pedersen, blomsterhandler, Svingelsvej 85, Nakskov.

**Pedersen, Bent**, gartneriejer; medl. af Alm. dansk Gartnerforening.

Firma: Bent Pedersen, gartneriejer, Søndergade 13, Gelsted.

**Pedersen, Bernhard**, anlægsgartner; medl. af Alm. dansk Gartnerforening.

Firma: Bernh. Pedersen, anlægsgartner, Christiansvej 1, Charlottenlund.

**Pedersen, Bertel Raunsbæk**, gartneriejer; f. 27/7 1913 i Lomborg, Ringkøbing amt, søn af gårdejer Thomas Pedersen; g. 20/8 1957 m. Maren R. P., f. Kallesø; udd. h. gartneriejer Niels Jensen, Lemvig 1936–40, medhjælper h. gartneriejer P. P. Madsen, Lemvig 1940, førstemd. sst., etabl. s. gartneriejer i Hostrup og 1957 overtaget nuværende virksomhed (grundlagt 1940); produktion – u/glas: chrysanthemum, georginer og lathyrus, – friland: chrysanthemum, till. detail-salg; medl. af Alm. dansk Gartnerforening.

Adr.: Hostrup pr. Sulsted.

Firma: Hostrup Handelsgartneri, Hostrup pr. Sulsted.

**Pedersen, Bjarke**, gartner; f. 24/3 1935 i Bellinge, Odense amt, søn af gartneriejer Lars Peder Pedersen; udd. h. faderen og h. gartneriejerne Sv. Larsen, Grønnegyde og Th. Kragh Sørensen, Århus 1949–54, medhjælper h. faderen s. 1954 (virksomheden grundlagt 1912); produktion – u/glas: grønne planter.

Adr.: Bellinge.

Firma: Gartneriet Gedeholm, Bellinge.

**Pedersen, B. Møller**, gartneriejer; f. 21/9 1916 i Brenderup, Odense amt, søn af mejerierbe-



**B. M. Pedersen**  
gartneriejer  
Fraugde Mark pr. Fraugde



**C. Pedersen**  
blomsterhandler  
Helsingø



**C. Pedersen**  
gartneriejer  
Bellinge

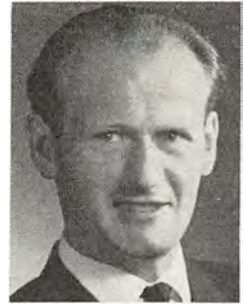

**C. P. Pedersen**  
gartneriejer  
Herstedøster pr. Glostrup

styrer Chr. Marius Pedersen; g. 14/6 1941 m. Inger P., f. Frandsen; udd. h. gartneriejerne Chr. Hansen, Strib, Laur. Th. Larsen og Rs. Chr. Larsen, begge Stige 1932–37, studieophold i Tyskland, medhjælper h. gartneriejer Sv. Larsen, Bellinge, etabl. s. gartneriejer i Fraugde Mark 1941; produktion: bl. a. freesia og tomater; medl. af Alm. dansk Gartnerforening.

Adr.: Fraugde Mark pr. Fraugde.

Firma: B. Møller Pedersen, gartneriejer, Fraugde Mark pr. Fraugde.

**Pedersen, Bøje**, gartneriejer; f. 10/4 1914 i Årslev, Sorø amt, søn af gartneriejer Jørgen Martin Pedersen; g. 30/5 1943 m. Agnete P., f. Christiansen; udd. h. gartneriejerne R. M. Rasmussen, Slagelse og Brdr. Larsen, Bellinge 1929–34, medhjælper fl. steder, torvechauffør h. gartneriejer Leif C. Andersen, Sengeløse, etabl. s. gartneriejer i Pindsmølle og 1946 overtaget nuværende virksomhed; medl. af Alm. dansk Gartnerforening og GASA, Århus.

Adr.: Pindsmølle pr. Hørning.

Firma: Bøje Pedersen, gartneriejer, Pindsmølle pr. Hørning.

**Pedersen, Børge**, frugthandler; medl. af Landsorganisationen af Danmarks Frugt- og Blomsterhandlere.

Firma: Børge Pedersen, frugthandler, Bredgade 27, Bred.

**Pedersen, Børge**, planteskoleejer; f. 26/7 1924 i Frederikshavn, søn af planteskoleejer Frede Pedersen; g. 2/8 1963 m. Martha P., f. Christensen; udd. h. faderen og i Hulkærhus Planteskole, Rødkærsgade 1939–43, frekventeret Beder Gartnerskole 1943–44, medhjælper h. faderen 1944–48 og s. 1949, studieophold i England 1948–49, etabl. s. planteskoleejer og 1965 optaget s. medindehaver i faderens virksomhed (grundlag 1923) sm. m. brødrene Arne og John Pedersen; forhandling af planter, speciale: roser, sirbuske og stedsegrønt; medl. af Alm. dansk Gartnerforening.

Adr.: Ø. Holmen pr. Kvissel.

Firma: Frede Pedersen & Sønners Planteskole, Ravnshøj pr. Frederikshavn.

**Pedersen, Børge Hartmann**, gartneriejer; f. 5/2 1910 i Kbhvn., søn af repræsentant Ole Pedersen; g. 10/12 1933 m. Hilda P., f. Nielsen; udd. h. gartneriejerne Fr. Jensen, Søhus og Johs. Jensen, Odense 1924–29, medhjælper h. gartneriejer Th. Suhr, Kastrup, bestyrer af gartneriet Gl. Møllegård, Maglebylille 1938–42, af nuværende virksomhed 1942–48, etabl. s. gartneriejer og 1948 overtaget virksomheden; produktion – u/glas: agurker; medl. af Alm. dansk Gartnerforening.

Adr.: Høje-Tåstrup pr. Tåstrup.

Firma: Børge Hartmann Pedersen, gartneriejer, gartneriet Gl. Kroghavegård, Høje-Tåstrup pr. Tåstrup.

**Pedersen, Børge Sloth**, gartneriejer; medl. af Alm. dansk Gartnerforening.

Firma: Gartneriet Acacia, Møllevej, Marstal.

**Pedersen, Carl**, blomsterhandler; f. 22/7 1914 i Væggerløse, Maribo amt, søn af tromlefører Chr. Pedersen; udd. h. gartneriejerne L. Pedersen, Idestrup og Korfitzen, Nykøbing F. 1929–33, gartner på Halsted Kloster, medhjælper bl. a. h. gartneriejer Peder Nielsen, Helsingø, etabl. s. blomsterhandler i Helsingø 1949; forhandling af frugt, grønt og blomster; medl. af Dansk Blomsterhandlerforening.

Adr.: Østergade 28, Helsingø.

Firma: Carl Pedersen, blomsterhandler, Østergade 28, Helsingø.

**Pedersen, Carl**, gartneriejer; f. 28/9 1924 i Asperup, Odense amt, søn af slagter N. J. Pedersen; g. 24/5 1947 m. Erna P., f. Mortensen; udd. h. gartneriejerne Magnus Mathiesen, Østerlund, Carl Egelund, Brendrup og Thurø Jensen, Harnstrup 1939–43, medhjælper h. gartneriejer Sabroe Pedersen, Brendrup, etabl. s. gartneriejer i Vedelshave 1947; produktion – u/glas: meloner, –

friland: blomkål og julesalat; medl. af Alm. dansk Gartnerforening.

Adr.: Vedelshave pr. Asperup.

Firma: Carl Pedersen, gartneriejer, Vedelshave pr. Asperup.

**Pedersen, Carl**, gartneriejer; medl. af Alm. dansk Gartnerforening.

Firma: Gartneriet Degneskolen, Horne Fyn.

**Pedersen, Carl Flemming**, frugthandler; medl. af Frugthandlerforeningen af 1889.

Firma: Carl Fl. Pedersen, frugthandler, Nansensgade 22, Kbhvn. K.

**Pedersen, Carl Hartvig**, gartneriejer; f. 11/3 1890 i Rødovre, Kbhvn.s amt; udd. s. gartner og etabl. s. gartneriejer i Rødovre i 1928, optaget sønnen Helge Pedersen s. medindehaver 1939, på nuværende adr. s. 1960; produktion – u/glas: pelargonia; medl. af Alm. dansk Gartnerforening.

Adr.: Ydergårdsvej 8, Glostrup.

Firma: Carl H. Pedersen, gartneriejer, Ydergårdsvej 8, Glostrup.

**Pedersen, Carl W.**, anlægsgartner; medl. af Landsforeningen af danske Anlægsgartnere.

Firma: Carl W. Pedersen, anlægsgartner, Høgsbroyej 1, Kastrup.

**Pedersen, Carsten**, gartneriejer; f. 25/1 1944 i Bellinge, Odense amt, søn af gartneriejer Sv. Pedersen; g. 23/11 1963 m. Lonny P.; udd. h. gartneriejerne Jens Petersen, Bellinge, Alfr. Pedersen, Bellinge, Nørgaard Poulsen, Århus og Laur. Th. Larsen, Grønnegyde pr. Stige Fyn 1958–63, medhjælper h. broderen, gartneriejer Kjeld Pedersen, Bellinge, etabl. s. gartneriejer i Bellinge 1965; produktion – u/glas: meloner.

Adr.: Bellinge.

Firma: Carsten Pedersen, gartneriejer, Bellinge.

**Pedersen, Carsten Rosendahl**, gartneriejer; f. 14/9 1932 i Lumby, Odense amt, søn af gartneriejer Helge Rosendahl Pedersen; udd. h. faderen og h. gartneriejerne Jørgensen, Bolbro, Søren Christensen, Århus 1948–53, studieophold i USA og England, medhjælper i fa. Brdr. Hedelund, Stige, etabl. s. gartneriejer i Stige 1960; produktion – u/glas: plumosus og tomat, – friland: jordbær og porrer; medl. af Alm. dansk Gartnerforening.

Adr.: Strandvej 22, Stige Fyn.

Firma: Carsten Rosendahl Pedersen, gartneriejer, Strandvej 22, Stige Fyn.

**Pedersen, Chr.**, blomsterhandler; medl. af Dansk Blomsterhandlerforening.

Firma: Blomsterforretningen Trianglen, Jernbanegade 14 C, Viborg.

**Pedersen, Chresten**, gartneriejer; f. 24/4 1888 i Lyngby, Randers amt, søn af gårdejer Peder Pedersen Mogensen; g. 6/8 1922 m. Anna P., f.

Møller; udd. i herregårdsgartneri Hessel og h. gartneriejerne Wohlleben, Stige og Daugaard, Køge 1904–08, medhjælper fl. steder, etabl. s. gartneriejer i Grenå 1912 sm. m. gartneriejer A. Thomsen, udvidet m. blomsterforretning 1920, eneindehaver 1924, optaget sønnerne Holger og Karl Ove Pedersen s. medindehavere 1955, virksomheden samtidig omdannet t. interessentskab m. blomsterforretningen bestyret af sønnen Karl O. Pedersen; produktion – u/glas: nelliker, blomsterløgavl og drivning, – friland: georginer; æresmedl. af Alm. dansk Gartnerforening og medl. af best. f. Landsforeningen Dansk Arbejde, Grenå afd.

Adr.: Lillegade 21, Grenå.

Firma: Chr. Pedersen I/S, gartneri og blomsterforretning, Lillegade 21, Grenå.

**Pedersen, Christian Johan**, gartneriejer; f. 21/8 1909 i Thisted, søn af malermester Carl Pedersen; g. 5/6 1935 m. Anne P., f. Kvist; udd. h. gartneriejerne Vilh. Andersen, Thisted, Fr. Pedersen, Åbyhøj og I. N. Hyldahl, Bramminge 1924–29, medhjælper h. gartneriejer C. H. Koch, Kbhvn. 1931–34, etabl. s. gartneriejer i Risskov 1934; produktion: grønne planter; medl. af Alm. dansk Gartnerforening.

Adr.: Sveavej 7, Risskov.

Firma: Chr. J. Pedersen, gartneriejer, Sveavej 7, Risskov.

**Pedersen, Christian Kragholm**, gartneriejer; f. 23/2 1934 i Holbæk, søn af gårdejer Invard Chr. Pedersen; g. 30/4 1955 m. Esther K. P., f. Christensen; udd. h. gartneriejerne Arnold Røge, Korsholm, Henry Nielsen, Nørager, Chr. Poulsen, Sennels og Dalsgaard, Torning 1950–54, etabl. s. gartneriejer i Fjerritslev og 1956 overtaget nuværende virksomhed (grundlagt 1930); produktion – u/glas: chrysanthemum, hortensia m. v., – friland: jordbær; medl. af Alm. dansk Gartnerforening.

Adr.: Fjerritslev.

Firma: Kragholm Pedersen, handelsgartner, Fjerritslev.

**Pedersen, Christian Peder**, gartneriejer; f. 3/8 1925 i Gunderup, Ålborg amt, søn af landmd. Jørgen Pedersen; g. 6/6 1949 m. Paula P., f. Larsen; udd. i Lindenberg slotsgartneri 1940–45, frekventeret Beder Gartnerskole 1945–46, gartnermedhjælper h. gartneriejer Chr. V. Hansen, Glostrup og i gartneriet Gartnergården, Brøndbyøster, etabl. s. gartneriejer i Herstedøster 1960; produktion – u/glas: chrysanthemum, anemoner, bouvardia og liljer, till. løgavl og -drivning; medl. af Alm. dansk Gartnerforening.

Adr.: Rovej, Herstedøster pr. Glostrup.

Firma: Chr. Pedersen, gartneriejer, Rovej, Herstedøster pr. Albertslund.

**Pedersen, C. J.**, frugthandler; medl. af Frugthandlerforeningen af 1889.

Firma: C. J. Pedersen, frugthandler, Fredriksborgvej 218, Kbhvn. NV.

**Pedersen, Claus B.**, gartneriejer; medl. af Alm. dansk Gartnerforening.

Firma: Claus B. Pedersen, gartneriejer, Hinne-  
drup pr. Malling.

**Pedersen, Connie**, blomsterhandler; medl. af  
Dansk Blomsterhandlerforening.

Firma: Blomsterhuset, Sdr. Boulevard 186,  
Odense.

**Pedersen, Cæcilus**, gartneriejer; f. 19/6 1907  
i Hvidovre, Kbhvn.s amt, søn af gårdejer Cæci-  
lius Pedersen; g. 17/11 1932 m. Astrid P., f.  
Andersen; udd. h. gartneriejerne Ludv. Hansen,  
Hvidovre, I. P. Frandsen, Vanløse og Kai Schee-  
rup, Åbyhøj 1924–29, gartnerformd. h. gartneri-  
er I. P. Frandsen, Vanløse, etabl. s. gartneriejer  
i Korup Fyn 1960; produktion – u/glas: gerbera  
og plumosus, – friland: frugtplantage; medl. af  
Alm. dansk Gartnerforening, GASA, Odense,  
formd. f. sammes Plumosussektion s. 1963.

Adr.: Korup Fyn.

Firma: Gartneriet Lundegård, Korup Fyn.

**Pedersen, Dal**, blomsterhandler; f. 8/10 1915  
i Kornerup, Roskilde amt; g. 17/10 1943 m.  
Lissi P., f. Christensen; udd. h. gartneriejerne  
Chr. Jacobsen, Køge, N. J. Brandt, Brønshøj,  
Chr. Stormly Hansen, Vanløse og C. H. Kock,  
Valby 1930–35, medhjælper h. blomsterhandler  
Otto Eriksen, Kbhvn. 1938–40, etabl. s. blomster-  
handler i Ålborg 1943, i Skagen s. 1951, på nu-  
værende adr. i egen ejendom s. 1960; forhandling  
af blomster; medl. af Dansk Blomsterhandlerfore-  
ning og Interflora-Danmark, af best. f. Skagen  
Handelsstandsforening, medl. af Odd Fellow lo-  
gen.

Adr.: Skt. Laurentii Vej 70, Skagen.

Firma: Blomsterforretningen Flora, Skt. Lau-  
rentii Vej 70, Skagen.

**Pedersen, E.**, frugthandler; medl. af Landsorga-  
nisationen af Danmarks Frugt- og Blomsterhand-  
lere.

Firma: E. Pedersen, frugthandler, Vestergade  
31, Horsens.

**Pedersen, E.**, planteskolleejer.

Firma: Bogense Planteskole, Bogense.

**Pedersen, E.**, frugthandler; medl. af Frugthand-  
lerforeningen af 1889.

Firma: Frugtforretningen Bakken, Næsbyholms-  
vej 6, Brøndby Strand.

**Pedersen, Edvin Kaster**, anlægsgartner, blom-  
sterhandler; f. 5/6 1910 i Middelfart, søn af ba-  
germester Ejler Sofus Pedersen; g. 18/11 1933 m.  
Mary P., f. Augustson; udd. h. gartneriejerne Ha-  
rald Hansen, Middelfart, Ejnar Larsen, Stige Fyn,  
Carl Andersen og C. H. Koch, begge Frbg. 1924–  
29, medhjælper bl. a. i Diakonissestiftelsens gart-  
neri, v. Garnisons kirkegård 1930–38, etabl. s.  
anlægsgartner i Tårnby 1938, till. gartner v. Tårn-

by kirkegård s. å., udvidet m. blomstersalg 1939;  
anlægsgartneri og kirkegårdsgartneri; medl. af  
Landsforeningen af danske Anlægsgartnere, for-  
md. f. Foreningen af private Kirkegårdsgartnere.  
Adr.: Englandsvej 343, Kastrup.

Firma: Taarnby Blomsterforretning, v. anlægs-  
gartner E. Kaster Pedersen, Englandsvej 343,  
Kastrup.

**Pedersen, Egil August**, blomsterhandler; f.  
26/11 1918 i Gelsted, Odense amt, søn af smede-  
mester Carl Pedersen; g. 28/12 1946 m. Mary P.,  
f. Christensen; udd. h. gartneriejerne Aage Han-  
sen, Ejby, Sv. Hansen og Søkilde Pedersen, begge  
Rødovre 1935–39, bestyrer f. Ollerup gartneriafd.  
1940–42, frekventeret Beder Gartnerskole 1942,  
Ollerup binderiskole 1943, medhjælper bl. a. h.  
blomsterhandler Odd Danielsen, Nørre-Åby, gart-  
neribestyrer i Rudkøbing 1946–50, etabl. s. blom-  
sterhandler i Egtved 1950; forhandling af blom-  
ster; medl. af Dansk Blomsterhandlerforening og  
Interflora-Danmark.

Adr.: Søndergade, Egtved.

Firma: Egtved Handelsgartneri, Søndergade,  
Egtved.

**Pedersen, Einer**, gartner; medl. af Alm. dansk  
Gartnerforening.

Adr.: Bellinge Mark pr. Bellinge.

**Pedersen, Eivind**, blomsterhandler; f. 4/7 1924  
i Hodsager, Ringkøbing amt, søn af smedemester  
Sigfred Pedersen; g. 21/11 1952 m. Rita P., f.  
Rahbek; udd. i Avlum Handelsgartneri og h. gart-  
neriejer Andr. Elkjær, Herning 1941–45, udd. s.  
blomsterdekoratør i fa. Erica, Herning 1945–48,  
frekventeret Ollerup binderiskole 1949, etabl. s.  
blomsterhandler i Avlum 1949–57, s. frugthandler  
i Århus 1957–60, overtaget nuværende virksom-  
hed 1960 (grundlagt 1926); forhandling af blom-  
ster; medl. af Dansk Blomsterhandlerforening og  
Interflora-Danmark, af best. f. Århus Blomster-  
handlerforening 1961, formd. 1964–66, sekr. s.  
1966.

Adr.: Silkeborgvej 257, Åbyhøj.

Firma: Aabyhøj Blomster, Silkeborgvej 257,  
Åbyhøj.

**Pedersen, Ejnar Hedegaard**, gartneriejer; f. 20/7  
1914 i Mårslet, Århus amt, søn af husmd. Søren  
Pedersen; g. 21/4 1946 m. Anna Petra P., f. Ol-  
sen; udd. h. gartneriejerne Ejnar Mortensen og  
Ejnar Østergaard, begge Mårslet, Jens Møller,  
Viby J. og Alb. Nielsen, Holstebro 1929–34, etabl.  
s. gartneriejer i Søstrup 1961; produktion –  
u/glas: chrysanthemum og persille, – friland: jord-  
bær og persille; medl. af Alm. dansk Gartnerfore-  
ning.

Adr.: Søstrup pr. Holbæk.

Firma: Søstrup Gartneri, Søstrup pr. Holbæk.

**Pedersen, Ejner**, gartneriejer; f. 22/11 1912 i  
Himmelev, Kbhvn.s amt, søn af gårdejer Niels P.  
Pedersen; g. 25/4 1943 m. Neel Anna P., f. Zi-





**E. A. Pedersen**  
blomsterhandler  
Egtved



**E. Pedersen**  
blomsterhandler  
Århus C.



**E. B. Pedersen**  
gartneriejer  
Odense



**E. Pedersen**  
gartneriejer  
Åstrup pr. Pejrup

brandtsen; udd. i gartneriet Dobbeltgård, Store-Magleby 1932–36, medhjælper sst., etabl. s. gartneriejer i Store-Magleby 1943; produktion – friland: kartofler, kål og selleri; medl. af best. f. Københavns Amts Landboforening.

Adr.: Hovedgaden 17, Store-Magleby.

Firma: Ejner Pedersen, gartneriejer, gartneriet Kærgård, Hovedgaden 17, Store-Magleby.

**Pedersen, Ejner**, gartner; medl. af Alm. dansk Gartnerforening.

Adr.: Fællesejvej 11, Næstved.

**Pedersen, Elise**, blomsterhandler; f. 6/7 1926, datter af gårdejer Nicolai Madsen; udd. s. dekoratør h. blomsterhandler Nørbjerg 1942–45, frekventeret Beder Gartnerskole 1943–44, dekoratør h. blomsterhandler Abel, Århus 1945–56, etabl. s. blomsterhandler i Århus 1956, overtaget nuværende virksomhed 1960; forhandling af blomster; medl. af Dansk Blomsterhandlerforening og Interflora-Danmark.

Adr.: Landskronagade 11, Århus N.

Firma: Blomsterhandler Seibæks etff., M. P. Bruuns Gade 54, Århus C.

**Pedersen, Ellen Bech**, gartneriejer; f. 16/3 1920, datter af slagter Oskar Peder Jensen; g. 16/9 1941 m. gartneriejer Helge P., død 1961; s. 1961 videreført ægtefællens virksomhed (grundlagt 1935); produktion – u/glas: plumosus m. v.; medl. af Alm. dansk Gartnerforening.

Adr.: Blangstedgårdsvej 60, Odense.

Firma: Ellen Bech Pedersen, gartneriejer, Blangstedgårdsvej 60, Odense.

**Pedersen, Emanuel**, frugthandler; medl. af Landsorganisationen af Danmarks Frugt- og Blomsterhandlere.

Firma: Emanuel Pedersen, frugthandler, Hovedgaden, Høng.

**Pedersen, E. Reinholdt**, planteskoleejer; f. 22/9 1921 i Fårevejle, Holbæk amt, søn af skovarbejder Viggo Pedersen; g. 16/4 1949 m. Asta P., f.

Petersen; udd. h. gartneriejer H. P. Hansen, Asnæs, Holbæk Planteskole, i Landbohøjskolens have og i Holbæk kommune 1935–39, etabl. s. planteskoleejer i Hørve 1958; forhandling af planter; medl. af Alm. dansk Gartnerforening.

Adr.: Hørve.

Firma: Hørve Planteskole, Hørve.

**Pedersen, Erhardt**, grosserer.

Firma: Erhardt Pedersen, grosserer, Strandholms Allé 23, Hvidovre.

**Pedersen, Erik**, gartneriejer; f. 28/5 1925 i Al-lested, Svendborg amt, søn af landmd. og plantageejer Laur. Emil Pedersen; g. 3/5 1947 m. Elly P., f. Jensen; etabl. gartneri i Diernæs 1949, i Åstrup s. 1956; produktion – u/glas: plumosus og grønne planter og radiser, – friland: blomkål, porrer og selleri; medl. af Alm. dansk Gartnerforening, medl. af best. f. Åstrup Husmandsforening.

Adr.: Åstrup pr. Pejrup.

Firma: Erik Pedersen, gartneriejer, Åstrup pr. Pejrup.

**Pedersen, Erik**, gartneriejer; f. 25/8 1929 i Sulsted, Ålborg amt, søn af brugsforeningsuddeler Peder Pedersen; g. 24/9 1955 m. Emmy P., f. Jensen; udd. h. gartneriejerne Johs. Christensen, Vang Mark, Gunnar Nielsen, Ø. Sundby og Jensen & Mikkelsen, Vejgård 1943–47, medhjælper fl. steder, etabl. s. gartneriejer i Sulsted 1953; produktion – u/glas: tomater og blomkål, till. drivning af birkegrene; medl. af Alm. dansk Gartnerforening.

Adr.: Sulsted.

Firma: Erik Pedersen, gartneriejer, Sulsted.

**Pedersen, Erik**, frugthandler; f. 27/11 1929 på Frbg., søn af blikkenslager Willy Pedersen; g. m. Rita P., f. Pedersen; udd. s. typograf, etabl. s. frugthandler i Vanløse og overtaget nuværende virksomhed 1961; forhandling af frugt, grønt og blomster; medl. af Frugthandlerforeningen af 1889.

Adr.: Bispevangen 2, Ballerup.

Firma: Erik Pedersen, frugthandler, Godthåbsvej 44, Kbhvn. F.

**Pedersen, Erik**, frugthandler; medl. af Frugthandlerforeningen af 1889.

Firma: Erik Pedersen, frugthandler, Sallingvej 24, Kbhvn. F.

**Pedersen, Erik Vexøe**, frugthandler; medl. af Frugthandlerforeningen af 1889.

Firma: Erik Vexøe Pedersen, frugthandler, Borups Plads 28, Kbhvn. N.

**Pedersen, Erling**, gartneriejer; f. 6/10 1920 i Århus, søn af købmd. Niels P. Pedersen; g. 1/2 1947 m. Karen P., f. Kleis; udd. h. gartneriejer C. F. Christensen, Brabrand 1936–39, frekventeret Beder Gartneriskole, medhjælper bl. a. h. gartneriejerne Harmsen, Hasle, Jørgen Jørgensen, Vanløse og Anders Schouborg, Åbyhøj, etabl. s. gartneriejer i Hørretløkken 1947; produktion – u/glas: chrysanthemum, freesia og agurker, – friland: blomkål; medl. af Alm. dansk Gartnerforening.

Adr.: Hørretløkken pr. Mårslet.

Firma: Erling Pedersen, gartneriejer, Hørretløkken pr. Mårslet.

**Pedersen, Erling Lyng**, frugthandler; f. 21/6 1942 i Erritsø, Vejle amt, søn af gartneriejer Carl Pedersen; g. 27/7 1963 m. Jytte Borg P., f. Christensen; udd. h. faderen og h. gartneriejerne C. Christensen & Søner, Skrillinge 1956–60, medhjælper h. faderen, etabl. s. frugthandler i Fredericia og 1965 overtaget nuværende virksomhed (grundlagt 1957); forhandling af frugt og grønt.

Firma: Frugtforretningen Mona, Nymarksvej 5, Fredericia.

**Pedersen, Ernst Kristian**, frugthandler; f. 4/9 1935 i Jegindø, Thisted amt, søn af husmd., fisker Kristian Berthelsen Pedersen; g. 22/4 1962 m. Gerda Brøndsted P., f. Jørgensen; handelsudd. h. købmd. Chr. Lindvig Pedersen, Søndbjerg 1951–55, ekspedient h. købmd. Sander Boutrup, Veder sø 1955–56, førstemd. i fa. Vime-Vejle 1959–60, frekventeret dekorationsskole, Hørning 1960, afdelingsleder i fa. Vime, Århus 1960–62, etabl. s. frugthandler i Silkeborg og 1962 overtaget nuværende virksomhed sm. m. hustruen; forhandling af blomster, frugt og grønt; medl. af Landsorganisationen af Danmarks Frugt- og Blomsterhandlere, kasserer f. samles Silkeborg afd. s. 1963.

Adr.: Ansvej 46, Silkeborg.

Firma: Søholt Frugt-, Grønt- og Blomsterforretning, Ansvej 26, Silkeborg.

**Pedersen, Ernst Rolander**, grosserer; f. 25/11 1927 i Sønder-Felding, Ringkøbing amt, søn af grosserer Chr. Pedersen; g. 1948 m. Harriet Norma P., f. Pedersen; etabl. s. frugthandler i Herning 1945, etabl. s. frugtgrosserer sst. 1950 sm. m. faderen, eneindehaver s. 1955; forhandling af dansk og udenlandsk frugt m. m.

Adr.: Museumsgade 46, Herning.

Firma: Ernst Pedersen, grosserer, Museumsgade 46, Herning.

**Pedersen, Evan Bøgelund**, gartner; medl. af Alm. dansk Gartnerforening.

Adr.: Mikkeltorg, Strandvejen 313, Kokkedal.

**Pedersen, E. Vedel**, gartner; f. 9/6 1916 i Ringkøbing, søn af lærer Georg Vald. Pedersen; g. 14/9 1942 m. Nanna P., f. Jensen; udd. h. gartneriejerne Geertsen, Viborg, Rosenlund, Ryslinge og Emil Andersen, Risskov samt i gartneriet Folehaven, Vedbæk 1933–38, studieophold i Tyskland 1938–39, etabl. s. gartneriejer i Silkeborg 1939–45 sm. m. gartneriejer Børge Nielsen, gartneribestyrer i Vejle 1945–47, gartner på Reballegård, Søvind 1947–52, på Fårupgård, Jelling 1952–55, gartner og faglærer i nuværende virksomhed s. 1955; medl. af Alm. dansk Gartnerforening.

Adr.: Ragebøl pr. Dybbøl.

Firma: Gartnerhjemmet, Ragebøl pr. Dybbøl.

**Pedersen, Frank**, gartneriejer; f. 7/10 1927 i Svendborg, søn af skibsfører Martin Pedersen; g. 16/3 1950 m. Karen Margrethe P., f. Johnsen; etabl. s. gartneriejer i Malling Bjerger 1954; produktion – u/glas: plumosus, – friland: anemoner og salat; medl. af Alm. dansk Gartnerforening.

Adr.: Malling Bjerger pr. Malling.

Firma: Frank Pedersen, gartneriejer, Malling Bjerger pr. Malling.

**Pedersen, Frede**, gartneriejer; f. 11/3 1931 i Slagelse, søn af gartneriejer Niels Oluf Pedersen; g. 17/7 1954 m. Tove P., f. Jensen; udd. h. gartneriejerne O. Frausing Bock, Holbæk og Jens Lauridsen, Ll. Grandløse 1947–52, etabl. s. gartneriejer i Kyndby og overtaget faderens virksomhed; produktion – u/glas: grønne planter, – friland: chrysanthemum; medl. af Alm. dansk Gartnerforening.

Adr.: Kundby pr. Sandby.

Firma: Frede Pedersen, gartneriejer, Kundby pr. Sandby.

**Pedersen, Frede**, planteskoleejer; f. 24/3 1899, søn af malermester Jørgen Pedersen; g. 28/9 1923 m. Helene P., f. Thomsen; udd. h. planteskoleejer A. Rasmussen, Sindal og gartneriejer E. M. Ejlersen sst. 1913–18, frekventeret Årslev Havebrugsskole 1917–18, medhjælper fl. steder, etabl. s. planteskoleejer i Ravnhøj 1923, optaget sønnerne Børge, Arne og John Pedersen s. medindehavere 1965; forhandling af planter, speciale: roser, sirbuske og stedsegønt; medl. af Alm. dansk Gartnerforening og Dansk Planteskoleejerforening.

Adr.: Ravnhøj pr. Frederikshavn.

Firma: Frede Pedersen & Sønners Planteskole, Ravnhøj pr. Frederikshavn.

**Pedersen, Frede**, anlægsgartner; medl. af Landsforeningen af danske Anlægsgartnere.

Adr.: Stengårdsvænge 45, Lyngby.

Firma: Frede Pedersen, anlægsgartner, Stengårdsvænge 45, Lyngby.

**Pedersen, Frede Irmig**, gartneriejer; f. 5/7 1930 i Hovby, Præstø amt, søn af gartneriejer

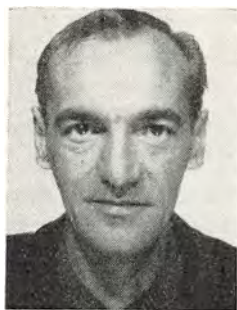

**E. Pedersen**  
gartneriejer  
Sulsted

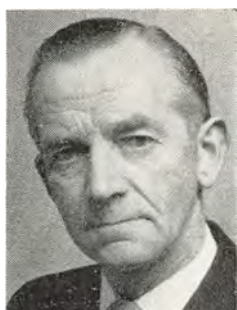

**F. Pedersen**  
gartneriejer  
Bredballe pr. Vejle



**G. Pedersen**  
blomsterhandler  
Jelling



**G. Pedersen**  
gartneriejer  
Vejrstrup

Karl Irming Pedersen; g. 5/9 1953 m. Inge Bodil I. P., f. Andersen; medhjælper h. faderen, etabl. s. gartneriejer i Hovby 1963; produktion – u/glas: cyclamen, salat, tomater og udplantningsplanter, – friland: primula, stedmoder og blomkål; medl. af Alm. dansk Gartnerforening.

Adr.: Hovby pr. Fakse.

Firma: Frede Irming Pedersen, gartneriejer, Hovby pr. Fakse.

**Pedersen, Frede M.**, gartneriejer; medl. af Alm. dansk Gartnerforening og Dansk Blomsterhandlerforening.

Firma: Algårdens Blomster, Algade 80, Vordingborg.

**Pedersen, Frederik**, handelsgartner; f. 28/1 1904 i Kbhvn., søn af arbejdsmd. Vilh. Pedersen; g. 22/7 1931 m. Ellen P., f. Markussen; sømd. 1918–35, etabl. s. gartneriejer i Ballerup 1935; produktion: – u/glas: engelske pelargonier, cyclamen m. v.; medl. af Alm. dansk Gartnerforening.

Adr.: Grønnemarken 9, Ballerup.

Firma: Ballerup Handelsgartneri, Grønnemarken 9, Ballerup.

**Pedersen, Fridodt**, gartneriejer; f. 4/5 1911 i Elling, Hjørring amt, søn af gårdejer Peter Kr. Pedersen; g. 21/6 1942 m. Ellen Kirstine P., f. Petersen; udd. v. landbrug, udd. h. gartneriejerne Petersen, Tranegilde og Rasmussen, Vindbyholt samt h. plantagejer Nielsen, Frederikssund 1932–34, etabl. s. gartneriejer i Vester Sortkær pr. Kvisel 1934, i Bredballe s. 1946, optaget sønnen Kurt Bækgaard Pedersen s. medindehaver 1966; produktion – u/glas: tomater og salat; medl. af GASA, Vejle.

Adr.: Bredballe pr. Vejle.

Firma: Fridodt Pedersen, gartneriejer, Bredballe pr. Vejle.

**Pedersen, Frode Frøslev**, gartneriejer; f. 14/11 1901 i Vig, Holbæk amt, søn af gartneriejer Kresten Fisker Pedersen; g. 16/11 1930 m. Johanne P., f. Johansen; udd. h. faderen og h. gartneri-

jerne Alfr. Pedersen og Aksel Hansen, Haslev 1917–22, studieophold i Holland 1925, etabl. s. gartneriejer i Vig og overtaget faderens virksomhed (grundlagt 1889) sm. m. søsteren, frk. Johanne Elisabeth Pedersen; till. detailsalg af blomster; medl. af Alm. dansk Gartnerforening.

Adr.: Vig.

Firma: Vig Blomstergartneri, Vig.

**Pedersen, Gerda Brøndsted**, frugthandler; f. 9/4 1939 i Tiufkær, Vejle amt, datter af gårdejer Carl Brøndsted Jørgensen; g. 22/4 1962 m. frugthandler Ernst K. P.; handelsudd. i fa. Vime, Vejle 1956–59, ekspeditrice fl. steder, etabl. s. frugthandler i Silkeborg og 1962 overtaget nuværende virksomhed sm. m. ægtefællen; forhandling af blomster, frugt og grønt.

Adr.: Ansvej 46, Silkeborg.

Firma: Søholt Frugt-, Grønt- og Blomsterforretning, Ansvej 26, Silkeborg.

**Pedersen, Godtfred**, blomsterhandler; f. 11/2 1923 i Ødsted, Vejle amt, søn af pensionist Niels M. Pedersen; g. 13/9 1946 m. Emma P., f. Poulsen; udd. h. planteskolejerne Geisler Nielsen og Frost, begge Vejle 1945–48, till. etabl. s. gartneriejer i Vejle 1946–52, etabl. s. gartneriejer i Jelling 1952, overgået t. detailsalg af blomster, på nuværende adr. i egen ejendom s. 1964; forhandling af frugt og blomster; medl. af Dansk Blomsterhandlerforening, af best. f. sammes Vejle kreds, medl. af Interflora-Danmark og af best. f. Den konservative Vælgerforening, Jelling afd.

Adr.: Vejlevej 11, Jelling.

Firma: Jelling Handelsgartneri, Vejlevej 11, Jelling.

**Pedersen, Gunnar**, handelsgartner; f. 22/5 1910 i Tovrup, Ribe amt, søn af handelsgartner Niels P. Hansen Pedersen; g. 16/6 1935 m. Clara P., f. Thomsen; realeksm. 1927, udd. h. gartneriejerne A. S. Petersen, Kolding, Wilh. Nielsen, Vejle og Emil Poulsen, Esbjerg 1927–31, medhjælper h. faderen 1931–35, etabl. s. gartneriejer i Esbjerg og 1955 overtaget faderens virksomhed, udvidet m.



**G. H. Pedersen**  
direktør  
Skive



**G. Pedersen**  
gartner  
Kolding

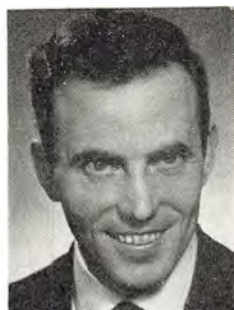

**G. Ø. Pedersen**  
gartneriejer  
Klank pr. Galten



**H. Pedersen**  
gartneriejer  
Bullerup pr. Agedrup

gartneri i Brøndum 1962; produktion - u/glas: drivning af blomsterløg, till. detailsalg af blomster; medl. af Alm. dansk Gartnerforening, Dansk Blomsterhandlerforening, Interflora-Danmark, GASA, Esbjerg og Danmarks Blomsterløgavlerforening, medl. af best. f. Sydvestjydske Blomsterhandlerforening, fl. tillidshverv.

Adr.: Storegade 191, Esbjerg.

Firma: Gunnar Pedersen, handlegartner, Storegade 191, Esbjerg.

**Pedersen, Gunnar**, gartneriejer; f. 18/2 1934 i Vejstrup, Svendborg amt, søn af gartneriejer Peder Laur. Pedersen; g. 23/3 1957 m. Birthe P., f. Thurøe Petersen; udd. h. faderen og h. gartneriejerne Storm, Tved Skovhave og H. A. Hansen, Thurø 1948-52, medhjælper h. gartneriejer A. Knudsen, Rødovre og h. faderen, etabl. s. gartneriejer og 1965 overtaget faderens virksomhed (grundlagt 1927); produktion - u/glas: azalea, begonia, primula og tomater; medl. af Alm. dansk Gartnerforening.

Adr.: Vejstrup.

Firma: Gunnar Pedersen, gartneriejer, Vejstrup.

**Pedersen, Gunnar Hagbart**, direktør; f. 13/4 1914 i Søby, Viborg amt, søn af husmd. Hans P. Pedersen; g. 14/11 1943 m. Edith P., f. Andersen; udd. v. landbrug, ansat i nuværende virksomhed 1936, bogholder sst. 1940, prokurist 1955, meddirektør 1961, enedirektør s. 1964 (virksomheden grundlagt 1896, omdannet t. aktieselskab 1897); forhandling af markfrø, havefrø, blomsterløg, gartneriartikler og kemikalier; medl. af Alm. dansk Gartnerforening, af best. f. Spøttrup Løgpark s. 1965, medl. af Skive erhvervsråd, medl. af Skive menighedsråd.

Adr.: Hemmersvej 17, Skive.

Firma: A/S Skive Markfrøkontor, Skive.

**Pedersen, Gunnar Maul**, blomsterhandler; f. 2/11 1932 i Tjørring, Ringkøbing amt, søn af chauffør Niels Chr. Pedersen; g. 24/1 1960 m. Inga Eg M. P., f. Korsholm; udd. h. gartneriejerne Ejner Nielsen, Hammerum og Mads C. Lindvig,

Vildbjerg 1947-52, medhjælper h. gartneriejer C. Elkjær, Herning 1952, i sammes blomsterforretning 1952-54, førstemd. sst. 1955-60, etabl. s. blomsterhandler i Herning 1960; forhandling af blomster; medl. af Dansk Blomsterhandlerforening, Interflora-Danmark, af best. f. Dansk Blomsterhandlerforenings midtjydske afd. s. 1962, af best. f. Herning og Omegns Gartnerforening 1961-65, f. Herning og Omegns Sirdueklub s. 1958 og af best. f. Specialklubben for danske Duer s. 1961.

Adr.: Søndergade 15, Herning.

Firma: Acacia Blomster, Søndergade 17, Herning.

**Pedersen, Gunner**, gartner; f. 31/12 1927 i Kolding, søn af gartneriejer Hans P. Pedersen; g. 25/8 1956 m. Ruth Elita P., f. Christoffersen; udd. h. faderen og h. gartneriejerne Jacobsen og Knud Løwe, begge Kolding 1943-48, medhjælper bl. a. h. gartneriejer Hans Aarslev Larsen, Kolding og h. faderen, i Gartneres Salgsforening, Kolding s. 1956.

Adr.: Aller pr. Christiansfeld.

Firma: Gartneres Salgsforening, Kolding.

**Pedersen, Gustav Ørum**, gartneriejer; f. 7/12 1927 i Buderup, Ålborg amt, søn af statshusmd. Niels P. Engelbrecht Pedersen; g. 7/10 1961 m. Sigrid Ø. P., f. Jensen; udd. i Birkelse herregårdsgartneri, Åbybro og i gartneriet Selleberg Have, Marslev 1945-49, studieophold i Frankrig 1954, i England 1955, frekventeret Gartner- og Frugtavlørhøjskolen Søhus 1955-56, medhjælper bl. a. h. gartneriejer C. H. Koch, Kbhvn., etabl. s. gartneriejer i Klank 1963; produktion - u/glas: tomater, - friland: blomkål; medl. af Alm. dansk Gartnerforening.

Adr.: Klank pr. Galten.

Firma: G. Ørum Pedersen, gartneriejer, Klank pr. Galten.

**Pedersen, H.**, frugthandler; medl. af Landsorganisationen af Danmarks Frugt- og Blomsterhandlere.



**H. A. Pedersen**  
gartneriejer  
Skibelund pr. Bjerringbro



**H. B. Pedersen**  
gartneriejer  
Radstrup pr. Marslev



**H. Pedersen**  
gartneriejer  
Allese pr. Beldringe



**H. E. Pedersen**  
gartneriejer  
Sønderborg

Firma: H. Pedersen, frugthandler, Tøndervej 3, Skærbæk.

**Pedersen, Hans**, gartneriejer; f. 23/2 1902 i Føvling, Ribe amt; produktion: agurker, tomater og salat.

Adr.: Hjulby pr. Avnslev.

Firma: Gartneriet Rønhave, Hjulby pr. Avnslev.

**Pedersen, Hans**, gartneriejer; f. 26/12 1922 i Middelfart, søn af specialarbejder Thorkild Pedersen; g. 13/6 1953 m. Ellen P., f. Jensen; udd. h. gartneriejerne Harald Hansen, Middelfart og Thurø Jensen, Harndrup 1939–43, medhjælper h. gartneriejer Frode Holm Madsen, etabl. s. gartneriejer i Bullerup 1952; produktion – u/glas: anemoner, freesia og tomater; medl. af Alm. dansk Gartnerforening, formd. f. Agedrup sygekasse, medl. af Agedrup skolekommission.

Adr.: Bullerup pr. Agedrup.

Firma: Hans Pedersen, gartneriejer, Bullerup pr. Agedrup.

**Pedersen, Hans**, gartner; medl. af Alm. dansk Gartnerforening.

Adr.: Glucksvej 4, Kbhvn. SV.

**Pedersen, Hans Aage**, gartneriejer; f. 14/4 1904 i Træden, Skanderborg amt, søn af boelsmd. Karl Pedersen; g. 12/7 1927 m. Anna P., f. Nielsen; udd. i Løndals gartneri 1920–28, frekventeret Beder Gartnerskole 1922–23, medhjælper h. gartneriejer Chr. Rasmussen, Blæsbjerg 1923–27, etabl. s. gartneriejer i Brædstrup 1927, udvidet m. detailsalg af blomster 1945; produktion – u/glas: freesia, tomater og udplantningsplanter m. v., – friland: blomkål og spidskål, till. forhandling af blomster; medl. af Alm. dansk Gartnerforening, Dansk Blomsterhandlerforening, Interflora-Danmark og GASA, Silkeborg, fl. lokale tillidshverv.

Adr.: Søgade 82, Brædstrup.

Firma: Gartneriet Søglimt, Søgade 82, Brædstrup.

**Pedersen, Hans Aage**, kommissionær.

Adr.: Østergade 7, Næstved.

**Pedersen, Hans Arent**, gartneriejer; f. 2/4 1933 i Bjerringbro, Viborg amt, søn af gårdejer Karl Kr. Pedersen; g. 2/3 1957 m. Herdis P., f. Pedersen; udd. h. gartneriejerne Werner Hansen, Bjerringbro, Breth Sørensen, Ulstrup og J. L. Faur-schou, Randers 1947–52, medhjælper bl. a. h. gartneriejerne Peder Andersen, Skæring og A. Knudsen, Rødovre, etabl. s. handelsgartner i Bjerringbro 1957, etabl. nuværende virksomhed 1959; produktion – u/glas: chrysanthemum, pelargonía og tomater, – friland: jordbær og asparges; medl. af Alm. dansk Gartnerforening.

Adr.: Skibelund pr. Bjerringbro.

Firma: H. Arent Pedersen, gartneriejer, Skibelund pr. Bjerringbro.

**Pedersen, Hans Børge**, gartneriejer; f. 6/1 1931 i Bellinge, Odense amt, søn af gårdejer Chr. Pedersen; g. 15/3 1958 m. Ruth P., f. Nielsen; udd. h. gartneriejerne Arne Poulsen, Ballerup, Helge Christensen og Tage Ritz, begge Sengeløse 1953–56, medhjælper h. gartneriejer Erik Ernager, Islev 1956–58, etabl. s. gartneriejer i Radstrup 1958; produktion – u/glas: tomater, meloner og asier, – friland: repaløg og asier, till. champignondrivning i spec. huse; medl. af Alm. dansk Gartnerforening.

Adr.: Radstrup pr. Marslev.

Firma: Gartneriet Birkely, Radstrup pr. Marslev.

**Pedersen, Hans Chr.**, gartner; medl. af Alm. dansk Gartnerforening.

Adr.: Næsgård Agerbrugsskole, Stubbekøbing.

**Pedersen, Hans Peder**, gartneriejer; f. 31/7 1900 i Årup, Odense amt, søn af møller Hans P. Pedersen; g. 4/1 1927 m. Asta P., f. Larsen; udd. h. gartneriejer A. C. Pedersen, Årup 1914–19, medhjælper h. gartneriejer Wohlleben og Ludv. Hansen, begge Stige Fyn, etabl. s. gartneriejer i Kolding 1926; produktion – u/glas: camellia.

Adr.: Spølrundevej 41, Kolding.

Firma: Hans P. Pedersen, gartneriejer, Spølrundevej 41, Kolding.

**Pedersen, Hans Sindahl**, gartneriejer; f. 12/4 1919 i Stenderup, Vejle amt, søn af gartneriejer Peder Chr. Pedersen; g. 26/5 1956 m. Karen Lis P., f. Kristensen; udd. h. faderen og h. gartneriejer Bertelsen, Bråskov 1933–38, medhjælper bl. a. h. faderen, h. gartneriejerne Chr. Klose, Usserød og Ch. Nielsen, Horsens, etabl. s. gartneriejer i Egebjerg 1949; produktion – u/glas: begonia, cyclamen og hortensia, – friland: blomkål; medl. af Alm. dansk Gartnerforening og GASA, Horsens.

Adr.: Egebjerg pr. Horsens.  
Firma: Hans Sindahl Pedersen, gartneriejer, Egebjerg pr. Horsens.

**Pedersen, Hans Valdemar**, anlægsgartner; medl. af Alm. dansk Gartnerforening.

Adr.: Ørslev pr. Vordingborg.  
Firma: Hans Vald. Pedersen, anlægsgartner, Ørslev pr. Vordingborg.

**Pedersen, Harry**, gartneriejer; f. 3/10 1921 i Allese, Odense amt, søn af landmd. Anthon Pedersen; g. 7/7 1951 m. Gerda P., f. Jacobsen; udd. h. gartneriejerne Rs. Rasmussen, Ejnar Thingholm og Laur. Chr. Larsen, alle Allese 1937–41, medhjælper h. sidstnævnte 1941–48, etabl. s. gartneriejer og 1948 overtaget virksomheden; produktion – u/glas: roser og plumosus, – friland: frugtplantage; medl. af Alm. dansk Gartnerforening og af best. f. GASA, Odense.

Adr.: Allese pr. Beldringe.  
Firma: Harry Pedersen, gartneriejer, Allese pr. Beldringe.

**Pedersen, Harry**, gartneriejer.

Firma: Harry Pedersen, gartneriejer, Adsløv pr. Hørmning.

**Pedersen, Harry Ejnar**, gartneriejer; f. 23/8 1909 i Hobro, søn af arbejdsmd. Martin Pedersen; g. 8/11 1933 m. Anna Johanne P., f. Petersen; udd. v. landbrug, etabl. s. gartneriejer i Amerika (v. Hobro) 1929–32, driftsleder h. gartneriejer Fr. Christensen, Hobro 1936–37, etabl. s. gartneriejer i Ulkebøl 1942; till. detailsalg og anlægsgartneri; medl. af Alm. dansk Gartnerforening og Det jydsk Haveselskab.

Adr.: Kirkevej 26, Sønderborg.  
Firma: Gartneriet Vital, Kirkevej 26, Sønderborg.

**Pedersen, Hartmann**, frugthandler; medl. af Landsorganisationen af Danmarks Frugt- og Blomsterhandlere.

Firma: Hartmann Pedersen, frugthandler, Rådhusstorvet 6, Randers.

**Pedersen, Helge**, gartneriejer; f. 29/3 1909 i Måløv, Kbhvn.s amt, søn af landmd. Peter Pedersen; g. m. Karen P., f. Jensen; udd. v. landbrug, etabl. s. gartneriejer i Allerød 1938; produktion – u/glas: tiltrækning af tomatplanter.

Adr.: Allerød.  
Firma: Gartneriet Boruphus, Allerød.

**Pedersen, Helge**, gartneriejer; f. 9/12 1910 i Dalby, Odense amt, søn af karetmager Henrik Pedersen; g. 12/9 1943 m. Lis P., f. Rømer; udd. h. gartneriejer Aksel Wichmann, Bellinge og i gartneriet Nybo, Glostrup 1927–32, gartnerformd. i sidstnævnte læreplads 1932–53, etabl. s. gartneriejer i Herstedøster 1953; produktion – u/glas: anemoner og koralgrene, till. formering af sidstnævnte; medl. af Alm. dansk Gartnerforening.

Adr.: Herstedøstervej, Glostrup.  
Firma: Helge Pedersen, gartneriejer, Herstedøstervej, Glostrup.

**Pedersen, Helge**, gartneriejer; f. 5/2 1920 i Kbhvn., søn af gartneriejer Carl Hartvig Pedersen; g. 9/11 1945 m. Inger P., f. Jacobsen; udd. h. faderen og h. gartneriejer Chr. Asmussen, Rødovre 1934–39, etabl. s. gartneriejer og 1939 optaget s. medindehaver i faderens virksomhed (grundlagt 1928), på nuværende adr. s. 1960; produktion – u/glas: pelargonja; medl. af Alm. dansk Gartnerforening.

Adr.: Ydergårdvej 8, Glostrup.  
Firma: Carl H. Pedersen, gartneriejer, Yderlandsvej 8, Glostrup.

**Pedersen, Helge Bøggild**, anlægsgartner; medl. af Landsforeningen af danske Anlægsgartnere.

Adr.: Agnesvej 3, Nyborg.  
Firma: Helge Bøggild Pedersen, anlægsgartner, Agnesvej 3, Nyborg.

**Pedersen, Henning**, anlægsgartner; f. 5/8 1911 i Hillerød, søn af snedker Søren Pedersen; g. 27/9 1935 m. Helga P., f. Thomsen; udd. i Allerød Planteskole og h. planteskoleejer Jensen, Lund 1925–29, medhjælper h. planteskoleejerne Nielsen, Skals og Gyldenbjerg, Svendborg, etabl. s. anlægsgartner i Hillerød 1937, udvidet m. gartneri og detailsalg af blomster 1945; anlægsgartneri, speciale: nyanlæg v. skoler, hospitaler m. m., till. detailsalg af blomster; medl. af hovedbest. f. Alm. dansk Gartnerforening, medl. af Landsforeningen af danske Anlægsgartnere, formd. f. sammes Nordsjællands kreds, medl. af Dansk Blomsterhandlerforening.

Adr.: Skansevej 9, Hillerød.  
Firma: Blomsterforretningen Solbakken, Skansevej 7, Hillerød.

**Pedersen, Henning Bøggild**, gartneriejer; f. 27/8 1934 i Glamsbjerg, Odense amt, søn af gartneriejer Arne Bøggild Pedersen; g. 6/7 1962 m. Else B. P., f. Grandt; udd. h. faderen 1948–53, frekventeret Gartner- og Frugtavlerhøjskolen Søhus 1956–57, medhjælper h. gartneriejer Rolf Danvig, Bellinge, h. faderen 1957–60, h. gartneriejer Sv. A. Nielsen, Brabrand 1960–61, 1962 overtaget faderens virksomhed; produktion – u/glas: blomstrende pottplanter, – friland: jordbær, salat og spidskål; medl. af Alm. dansk Gartnerforening.

Adr.: Glamsbjerg.  
Firma: Henning Bøggild Pedersen, gartneriejer, Glamsbjerg.



**H. B. Pedersen**  
gartneriejer  
Glamsbjerg



**H. Pedersen**  
forretningsfører  
Kbhvn. Ø.



**J. A. Pedersen**  
overgartner  
Tappernøj



**J. A. Pedersen**  
planteskoleejer  
Vedbæk

**Pedersen, Henry**, forretningsfører; f. 30/8 1913 i Kbhvn., søn af frugthandler Laur. Pedersen; handels- og kontorudd. 1929–33, etabl. s. frugthandler i Kbhvn. 1933–53, forretningsfører i nuværende virksomhed s. 1953; tildelt Frugthandlerforeningens hæderstegn i sølv; medl. af Frugthandlerforeningen af 1889, annoncechef f. Frugthandlerbladet og akkvisitør f. Frugthandlerforeningen.

Adr.: Sølvgade 96, Kbhvn. K.

Firma: Sletbjerg, frugtforretning, Strandboulevarden 13, Kbhvn. Ø.

**Pedersen, Henry**, frugthandler; medl. af Landsorganisationen af Danmarks Frugt- og Blomsterhandlere.

Firma: Henry Pedersen, frugthandler, H. C. Ørstedes Vej 48, Herning.

**Pedersen, Henry**, gartneriejer; medl. af Alm. dansk Gartnerforening.

Firma: Gartneriet Ravnhøj, Bregnerød pr. Birkerød.

**Pedersen, Hermann**, kommunegartner; medl. af Alm. dansk Gartnerforening.

Adr.: Karrebækvej 29, Næstved.

**Pedersen, Hjalmar**, blomsterhandler; f. 15/9 1922 i Møborg, Ringkøbing amt, søn af gårdejer Peder Kr. Pedersen; g. 26/4 1947 m. Ulla P., f. Pihlmann; udd. v. landbrug, udd. h. gartneriejerne Krarup Jørgensen og Alb. Nielsen, begge Holstebro 1941–45, førstemd. h. gartneriejer Johansen, Struer 1945–46, dekoratør bl. a. h. sidstnævnte læremester 1946–47, etabl. s. blomsterhandler i Herning og 1947 overtaget nuværende virksomhed (grundlagt 1915); forhandling af blomster; medl. af Dansk Blomsterhandlerforening, Interflora-Danmark, af best. f. Herning og Omegns Gartnerforening s. 1961, formd. f. KFUM, Herning 1955–59, medstifter af og medl. af best. f. Unge Hjem, Herning 1950–56, formd. f. KFUM og K's Idrætsafd., Herning s. 1963.

Adr.: Kløvermarken 24, Herning.

Firma: Blomsterforretningen La Reine, Bredgade 51, Herning.

**Pedersen, Holger**, gartneriejer; f. 1/1 1924 i Grenå, søn af gartneriejer Chr. Pedersen; udd. h. gartneriejerne Vald. Jensen, Grenå, Kragh-Sørensen, Åbyhøj og H. Simonsen, Skive 1940–44, driftsleder h. faderen 1946–54, etabl. s. gartneriejer i Grenå 1954, till. medindehaver af faderens virksomhed, Chr. Pedersen I/S s. 1955 (grundlagt 1912, omdannet t. interessentskab 1955); produktion – u/glas: nelliker, till. blomsterløgavl og drivning, – friland: georginer; medl. af Alm. dansk Gartnerforening, af best. f. sammes Djursland kreds s. 1958, formd. s. 1962, formd. f. GASA, Grenå 1961–64, medl. af best. f. Danmarks Blomsterløgavlerforening s. 1957, medl. af Grenå ligningskommission s. 1960.

Adr.: Tulipanvej, Grenå.

Firma: Gartneriet Solskrænten, Tulipanvej, Grenå.

**Pedersen, Holger**, plantehandler; medl. af København og Omegns Plantehandlerforening.

Firma: Holger Pedersen, plantehandler, Stengade 35, Kbhvn. N.

**Pedersen, Holger**, anlægsgartner; medl. af Alm. dansk Gartnerforening.

Adr.: Stengade 35, Kbhvn. N.

**Pedersen, Ib**, gartner; medl. af Alm. dansk Gartnerforening.

Adr.: Rødbylund pr. Tureby.

**Pedersen, Ib Wilhelm Marinus**, gartneriejer; f. 25/2 1928 i Torslunde, Kbhvn.s amt, søn af kommunalarbejder Viggo Pedersen; g. 14/3 1953 m. Inga P., f. Hansen; udd. s. keramik, medhjælper h. svigerfaderen, gartneriejer Hans Hansen, Torslunde 1951–52, etabl. s. gartneriejer i Torslunde 1952; produktion – u/glas: champignon; medl. af Alm. dansk Gartnerforening.

Adr.: Køgevej, Tåstrup.

Firma: Gartneriet Nordal, Køgevej, Tåstrup.



**J. B. Pedersen**  
gartneriejer  
Nakskov



**J. H. Pedersen**  
gartneriejer  
Birkerød



**J. P. Pedersen**  
gartneriejer  
Holbæk



**J. Pedersen**  
blomsterhandler  
Ørslev

**Pedersen, J. Asger**, overgartner; f. 29/10 1915 i Husby, Odense amt, søn af gartner Niels Carl Pedersen; g. 15/11 1941 m. Margrethe P., f. Post; udd. h. gartneriejerne H. E. Andersen og Johs. Christensen, Svendborg, i Hvidkilde og Krengerup herregårdsgartnerier 1929–36, medhjælper i Norge, etabl. s. anlægsgartner i Ordrup 1939, overgartner på Bækkeskov, Tappernøje s. 1945; medl. af Alm. dansk Gartnerforening.

Adr.: Bækkeskov, Tappernøje.

Firma: Bækkeskov gods, Tappernøje.

**Pedersen, J. Chr.**, gartneriejer; medl. af Alm. dansk Gartnerforening.

Firma: Lindbjerg Planteskole, Ejstrupholm.

**Pedersen, Jens Anton**, planteskoleejer; f. 2/2 1910 i Herslev, Vejle amt, søn af gartneriejer Carl Pedersen; udd. h. faderen 1924–28, medhjælper bl. a. h. gartneriejer Petersen-Tiedemann, Ishøj, etabl. s. planteskoleejer i Vedbæk 1948 sm. m. planteskoleejer Kr. Fuglsang; forhandling af planter, speciale: stauder og stenhøjsplanter; medl. af Dansk Planteskoleejerforening.

Adr.: Vedbæk.

Firma: Villabyernes Staudgartneri, Sandbjergvej 56, Vedbæk.

**Pedersen, Jens Bek**, gartneriejer; f. 20/9 1904 i Tjæreby, Sorø amt, søn af husmd. Kresten Pedersen; g. 29/7 1930 m. Anna P., f. Sørensen; udd. 1919–25 flg. steder: Sydstevn Planteskole, Nygaard, Kolding, Madsens Frugtplantage, Hårstrup, Jespersen, Odense, medhjælper på Vestre Kirkegård, Kbhvn. 1927–30, på Nakskov Kirkegård 1930–38, etabl. s. gartneriejer i Nakskov og 1938 overtaget nuværende virksomhed (grundlagt 1919), udvidet m. detailsalg 1950; produktion – u/glas: alm. pottplanter, – friland: chrysanthemum, georginer og stauder til afskæring, till. detailsalg; medl. af Alm. dansk Gartnerforening, formd. f. Gartnerforeningen for Nakskov og Omegn 1940–42 og 1949–59, medl. af best. f. GASA, Nakskov 1945–58, faglærer på Nakskov tekniske skole 1933–49,

medl. af Dansk Blomsterhandlerforening, af Nakskov byråd 1958–66.

Adr.: Svingelsvej 85, Nakskov.

Firma: J. Bek Pedersen, gartneriejer, Svingelsvej 85, Nakskov.

**Pedersen, Jens Hartvig**, gartneriejer; f. 4/1 1929 i Herlev, Kbhvn.s amt, søn af gartneriejer Jens Marinus Pedersen; g. 15/9 1950 m. Helga P., f. Wiwe; udd. h. faderen og h. gartneriejerne O. Hedager, Herstedløster og Orla Herstal, Islev samt Vilvordes blomstergartneri, Ejby 1943–48, frekventeret Beder Gartneriskole 1948–49, medhjælper h. gartneriejer Sv. Jensen, Århus 1949, driftsleder h. faderen 1950, forpagtet virksomheden 1953, etabl. s. gartneriejer i Birkerød 1957; produktion – u/glas: cyttus og stauder; medl. af Alm. dansk Gartnerforening.

Adr.: Ravnsnæsvej, Birkerød.

Firma: Gartneriet Rudelille, Ravnsnæsvej, Birkerød.

**Pedersen, Jens Kristian Krogh**, driftsleder; f. 19/11 1917 i Astrup, Ribe amt, søn af førstelærer Anders Evald Pedersen; g. 10/2 1948 m. Andrea P., f. Iversen; udd. h. gartneriejer Ellegaard Christensen, Holsted og h. planteskoleejer Axel Olsen, Kolding 1932–37, medhjælper h. førstnævnte læremester og h. gartneriejer P. Lausen, Grenå, gartner på Ladelund landbrugsskole 1941–52, driftsleder i nuværende virksomhed s. 1952; medl. af Alm. dansk Gartnerforening, kasserer f. Holsted Gymnastikforening 1938–41.

Adr.: Nygade 1, Brørup.

Firma: Brørup Handelsgartneri, Nørregade 56, Brørup.

**Pedersen, Jens Peder**, gartneriejer; f. 9/7 1896 i Bjørstrup, Århus amt, søn af gårdejer Laurs Pedersen; g. 9/7 1921 m. Harriet Helga P., f. Poulsen; udd. i Vosnægårds herregårdsgartneri og h. planteskoleejer Bjerregaard, Lunderskov 1913–16, førstemd. h. sidstnævnte 1916–17, medhjælper i Struer Planteskole 1919–21, førstemd. h. gartneriejer Sofus Laursen, Brabrand 1921–23,



gartner på Birkendegård, Vørslev 1923–32, etabl. s. gartneriejer i Holbæk 1932; produktion – u/glas: chrysanthem og eranthis; medl. af Alm. dansk Gartnerforening.

Adr.: Kalundborgvej 171, Holbæk.

Firma: Gartneriet Birkely, Kalundborgvej 171, Holbæk.

**Pedersen, Johan Lund**, frugthandler; medl. af Landsorganisationen af Danmarks Frugt- og Blomsterhandlere.

Firma: Johan Lund Pedersen, frugthandler, Kayerødsgade 12, Ålborg.

**Pedersen, Johanne**, blomsterhandler; f. 23/3 1900 i Kolby, Holbæk amt; overtog 1926 sm. m. ægtefællen Thorkild Pedersen (død 1957) Ørslev gartner- og blomsterforretning, gartneriet overtog af datteren Asta og svigersønnen Verner Isaksen 1954; forhandling af blomster; medl. af Dansk Blomsterhandlerforening.

Adr.: Ørslev.

Firma: Johanne Pedersen, blomsterhandler, Ørslev.

**Pedersen, Johanne Elisabeth**, gartneriejer; datter af gartneriejer Kresten Fisker Pedersen; etabl. s. gartneriejer og overtog faderens gartneri (grundlagt 1889) sm. m. broderen Frode Frøslev Pedersen; detailsalg af blomster; medl. af Alm. dansk Gartnerforening.

Adr.: Vig.

Firma: Vig Blomstergartneri, Vig.

**Pedersen, Johannes**, gartneriejer; f. 1/11 1913 i Stige, Odense amt, søn af gartneriejer Peder Chr. Pedersen; g. 16/3 1945 m. Ingrid P., f. Larsen; udd. h. faderen og h. gartneriejer Peder Madsen, Grønnegårde pr. Stige Fyn 1928–33, medhjælper bl. a. i gartneriet Carlshøj, Lyngby, etabl. s. gartneriejer i Tanggård 1954; produktion – friland: frugtplantage (blommer, kirsebær, pærer og æbler); medl. af Alm. dansk Gartnerforening.

Adr.: Tanggård pr. Stige Fyn.

Firma: Johs. Pedersen, gartneriejer, Tanggård pr. Stige Fyn.

**Pedersen, Johannes**, gartneriejer; f. 3/7 1915 i Hørret, Århus amt, søn af gartneriejer Peder Pedersen; g. 17/9 1939 m. Clara P., f. Jensen; udd. h. faderen og i gartneriet Solhøj, Århus 1929–34, medhjælper h. gartneriejer Tamstrup, Malling 1934–35, gartnerformd. h. faderen 1937, etabl. s. gartneriejer og 1946 overtog virksomheden (grundlagt 1909); produktion – u/glas: azalea og agurker; medl. af Alm. dansk Gartnerforening.

Adr.: Hørret pr. Mårslet.

Firma: Gartneriet Egely, Hørret pr. Mårslet.

**Pedersen, Johannes**, frugthandler; medl. af Frugthandlerforeningen af 1889.

Firma: Jægersborg Frugt og Grønt, Ermelundsvej 103, Gentofte.

**Pedersen, Johannes**, anlægsgartner; medl. af Alm. dansk Gartnerforening.

Firma: Johs. Pedersen, anlægsgartner, Forchammersvej 14, Kbhvn. V.

**Pedersen, Johannes**, gartneriejer; medl. af Alm. dansk Gartnerforening.

Firma: Gartneriet Bøgelund, Skårup Fyn.

**Pedersen, Johannes**, plantageej; medl. af Alm. dansk Gartnerforening.

Firma: Frugtplantagen Midtbo, Gylling.

**Pedersen, John**, planteskoleej; f. 30/5 1942 i Frederikshavn, søn af planteskoleej Frede Pedersen; g. 11/9 1965 m. Doris P., f. Andersen; udd. h. faderen 1957–61, medhjælper sst., etabl. s. planteskoleej og 1965 optaget s. medindehaver i faderens virksomhed (grundlagt 1923) sm. m. brødrene Børge og Arne Pedersen; forhandling af planter, speciale: roser, sirbuske og stedsegrønt.

Adr.: Stenbakkevej 77, Frederikshavn.

Firma: Frede Pedersen & Sønners Planteskole, Ravnshøj pr. Frederikshavn.

**Pedersen, Judy**, frugthandler; f. 25/6 1937 i Øster-Marie, Bornholms amt; etabl. s. frugthandler i Rønne 1965; forhandling af frugt, grønt og blomster; medl. af Landsorganisationen af Danmarks Frugt- og Blomsterhandlere.

Adr.: Lille Madsegade 72, Rønne.

Firma: Novas frugt & grønt, Lille Madsegade 72, Rønne.

**Pedersen, Juul**, gartneriejer; f. 15/6 1927 i Åsum, Odense amt, søn af gartneriejer Bertel Pedersen; g. 16/12 1956 m. Helga P., f. Pedersen; udd. h. faderen, etabl. s. gartneriejer og 1963 overtog faderens virksomhed (grundlagt 1930); produktion – u/glas: plumosus og tomater.

Adr.: Åsum pr. Odense.

Firma: Juul Pedersen, gartneriejer, Åsum pr. Odense.

**Pedersen, Jørgen**, blomsterhandler; f. 13/11 1907 i Lemming, Skanderborg amt, søn af mejerist Peder Pedersen; g. 12/5 1933 m. Elisabeth P., f. Reetz; udd. bl. a. h. gartneriejer Mandrup-Poulsen, Ringsted, frekventeret Vilvorde Havebrugshøjskole, studieophold i London, Paris og Rotterdam 1929–32, etabl. s. blomsterhandler på Frbg. 1932; forhandling af blomster; medl. af Dansk Blomsterhandlerforening.

Adr.: Sdr. Fasanvej 47, Kbhvn. F.

Firma: Løvgårdens Blomsterforretning, Sdr. Fasanvej 51, Kbhvn. F.

**Pedersen, Jørgen**, gartneriejer; f. 17/2 1918 i Odense, søn af afdelingsbetyr Jens P. Pedersen; g. 29/6 1944 m. Marie-Louise P., f. Pedersen; udd. h. gartneriejerne Johs. Poulsen, Snekstrup, Th. Christiansen, Sanderum og h. svigerfaderen, gartneriejer Poul Th. Pedersen, gartneriet Lumbyholm 1932–37, frekventeret Ollerup Gartnerskole 1938



**J. Pedersen**  
gartneriejer  
Hørret pr. Mårslet



**J. Pedersen**  
gartneriejer  
Asum pr. Odense

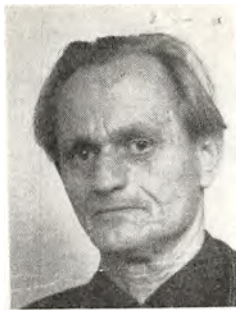

**J. Pedersen**  
blomsterhandler  
Kbhvn. F.



**K. Pedersen**  
driftsleder  
Vedbæk

–39, etabl. s. gartneriejer og 1942 optaget s. medindehaver i svigerfaderens virksomhed (grundlagt 1912); produktion – u/glas: cyclamen, knoldbegonia, vinterstjerne og tomater, till. syrendrivning; censor v. teknisk skole, Odense.

Adr.: Kærnehuset, Lumby pr. Beldringe.

Firma: Gartneriet Lumbyholm, Lumby pr. Beldringe.

**Pedersen, Jørgen Storm**, konsulent, civilhortonom; f. 20/7 1916 i Kbhvn., søn af kvartermester Peder Pedersen; g. 20/7 1945 m. Mildred S. P., f. Jørnsen; realskm. 1933, handelseksm. 1934, udd. på Statens Væksthusforsøg, Virum, Brahetrolleborgs herregårdsgartneri, h. gartneriejer Johan Jürgen Jensen, Sønderborg og v. Ny Carlsberg Bryggeriets æresbolig 1935–39, medhjælper i Krabbesholms herregårdsgartneri, Kirke-Hyllinge 1941–42, civilhortonom 1945, inspektør på Tagenshus Handelsgartneri, Kastrup 1945–51, etabl. s. gartneriejer i Norge 1951–53, overgartner på Wedellsborg, Ejby 1953–57, konsulent f. Alm. dansk Gartnerforening, midtjyske distrikt s. 1957; medl. af Alm. dansk Gartnerforening, af Foreningen af danske Havebrugskandidater og af Nordiske Jordbrugsforskeres Forening.

Adr.: Hasselvej 15, Århus C.

Firma: Alm. dansk Gartnerforening, Finlandsgade 15, Århus N.

**Pedersen, K.**, planteskoleejer; medl. af Alm. dansk Gartnerforening.

Firma: K. Pedersen, planteskoleejer, Odensevej 215, Søtrup.

**Pedersen, Kaj**, gartneriejer; f. 15/6 1920 i S. Nørå, Odense amt, søn af kreaturhandler Laur. Pedersen; g. 22/6 1946 m. Elna Marie P., f. Nielsen; udd. h. gartneriejerne Rs. Madsen, Blangsted, Brdr. Hansen, Søhus og Leo Nielsen, Lindved 1935–40, frekventeret kurser, medhjælper bl. a. h. gartneriejer Erlandsen, Vallensbæk, N. C. Nielsen, Åbyhøj, bestyrer h. gartneriejer Niels Petersen, Brabrand 1944–46, gartneriforpagter i Viby J. 1946–51, i mundelstrup 1951–56, etabl. s. gart-

neriejer i Adslev 1956; produktion – u/glas: meloner, – friland: blomkål, gulerødder og selleri; medl. af Alm. dansk Gartnerforening og af GASA, Århus.

Adr.: Adslev pr. Hørning.

Firma: Kaj Pedersen, gartneriejer, Adslev pr. Hørning.

**Pedersen, Kaj**, driftsleder; f. 9/12 1925 i Frederikshavn, søn af telefonmontør Johs. M. Reinholdt Pedersen; g. 1/11 1952 m. Inge Marie P., f. Svendsen; udd. h. gartneriejer Ejner Solgaard, Randers og planteskoleejer Viggo Greve, Råby 1941–47, gartneribestyrer i Frederikshavn, anlægsgartner 1961, ansat s. driftsleder i nuværende virksomhed; produktion – friland: frugtplantage, speciale: æbler; medl. af Alm. dansk Gartnerforening.

Adr.: Sandbjerg Østerskov pr. Vedbæk.

Firma: Maglemose Frugtplantage, Sandbjerg Østerskov pr. Vedbæk.

**Pedersen, Kaj**, gartneriejer; f. 18/3 1940 i Erritsø, Vejle amt, søn af gartneriejer Karl Pedersen; g. 25/4 1964 m. Leni P., f. Fogh Jensen; udd. h. faderen og h. gartneriejerne Henry Christensen og Sv. Larsen, begge Stige og J. Müller, Skæring, medhjælper h. faderen 1955, etabl. s. gartneriejer 1956 og overtaget nuværende virksomhed 1962 (grundlagt 1946); produktion – u/glas: tomater, plumosus og gerbera.

Adr.: Egum Mark pr. Pjedsted.

Firma: Kaj Pedersen, gartneriejer, Egum Mark pr. Pjedsted.

**Pedersen, Kaj Grøn**, frugthandler; medl. af Frugthandlerforeningen af 1889.

Firma: Frugtforretningen Vitamin, Vangedevej 137, Gentofte.

**Pedersen, Karl**, grosserer; f. 27/11 1905 i Tistrup, Ribe amt, søn af fabrikant Niels Chr. Marius Pedersen; g. m. Birthe Louise P., f. Larsen; handelsudd. h. købm. Hans Jensen, Grindsted 1920–24, ekspedient h. købm. I. C. Hansen, Es-

bjerg 1926–29, ansat i fa. A. W. Kirkebye, Esbjerg afd. 1929–31, salgschauffør 1931–35, repræsentant i fa. Chr. Augustinus 1935–38, forretningsfører i fa. A. W. Kirkebye, Holstebro afd. 1938–41, etabl. s. grosserer i Holstebro 1941; forhandling af frugt og grøntsager, også import.

Adr.: Engvej 14, Holstebro.

Firma: Karl Pedersen, frugt engros, Jens Baggesens Vej, Holstebro.

**Pedersen, Karl**, blomsterhandler; medl. af Dansk Blomsterhandlerforening.

Firma: Karl Pedersen, blomsterhandler, Dalby.

**Pedersen, Karl Basse**, frugthandler; f. 10/5 1922 i Haslund, Randers amt, søn af gårdejer Chr. Basse Pedersen; g. 22/5 1954 m. Erica B. P., f. Overby; udd. s. gartner, etabl. s. gartneriejer i Laurbjerg og 1952 overtaget nuværende virksomhed (grundlagt 1939), etabl. s. frugthandler 1963; forhandling af frugt, grønt, konserver og blomster; medl. af Landsorganisationen af Danmarks Frugt- og Blomsterhandlere.

Adr.: Laurbjerg.

Firma: K. Basse Pedersen, frugthandler, Laurbjerg.

**Pedersen, Karl Ejnar**, gartneriejer; f. 31/8 1911 i Thisted, søn af arbejdsmd. Peder Larsen Pedersen; g. 6/7 1933 m. Ellen P., f. Andersen; udd. h. gartnerierne V. Jespersen, Thisted, Fr. Pedersen, Åbyhøj og Chr. Pedersen, Snedsted 1925–29, kirkegårdsgartner i Lindholm 1933–44, etabl. s. gartneriejer i Klokkeholm 1944–60, s. frugthandler i Thisted 1961–63, etabl. s. gartneriejer i Nørresundby og 1963 overtaget nuværende virksomhed (grundlagt 1929); produktion – u/glas: grønne planter, till. detailsalg af blomster samt kransbinderi; medl. af Alm. dansk Gartnerforening.

Adr.: Kapelvej 4 A, Nørresundby.

Firma: Thomsens Gartneri, v. gartneriejer Karl E. Pedersen, Nørregade 37, Nørresundby.

**Pedersen, Karl Ove**, blomsterhandler; f. 12/3 1930 i Grenå, søn af gartneriejer Chr. Pedersen; g. 29/9 1957 m. Tove P., f. Præst; udd. s. blomsterbinder i fa. Flora, Herning, blomsterhandlerne L. Abel, Århus 1948 og N. P. Bech, Silkeborg 1948–51, dekoratør bl. a. i Oslo, etabl. s. blomsterhandler i Grenå og 1955 optaget s. medindehaver i faderens virksomhed, Chr. Pedersen I/S og overtaget blomsterforretningen s. å. (virksomheden grundlagt 1912, omdannet t. interessentskab 1955); forhandling af blomster; medl. af Dansk Blomsterhandlerforening og Interflora-Danmark.

Adr.: Syrenvej 18, Grenå.

Firma: Chr. Pedersen I/S, Lillegade 21, Grenå.

**Pedersen, Karl Uldahl**, gartneriejer; f. 13/5 1925 i Filskov, Vejle amt, søn af handelsgartner Jens Knudsen Pedersen; g. 13/5 1946 m. Ruth Klingenberg P., f. Pedersen; udd. h. faderen og h. gartnerierne C. M. Thomsen, Frederikshavn,

Alfr. Hansen, Stige Fyn og Alf. Mortensen, Middelfart 1941–46, etabl. s. gartneriejer i Tjæreborg 1946; produktion – u/glas: nelliker; medl. af Alm. dansk Gartnerforening og af best. f. GASA, Esbjerg.

Adr.: Tjæreborg.

Firma: Østerbyens Gartneri, Tjæreborg.

**Pedersen, Karlo Johs.**, gartneriejer; f. 28/5 1930 i Tving, Odense amt, søn af husmd. Aksel Johs. Pedersen; g. 6/11 1954 m. Thyra Andrea P., f. Cortsen; udd. h. gartneriejer Helge Petersen, Odense 1952, etabl. s. gartneriejer i Nørrebro 1953; produktion – u/glas: plumosus, agurker og karse, – friland: korn; medl. af GASA, Odense.

Adr.: Nørrebro pr. Fraugde.

Firma: Karlo Pedersen, gartneriejer, Nørrebro pr. Fraugde.

**Pedersen, Karsten Rønnebæk**, disponent; f. 19/10 1925 i Kbhvn., søn af forretningsfører Thorkild Pedersen; g. 15/4 1950 m. Grete R. P., f. Ørbæk-Christensen; realeksm. 1943, udd. i bankierfa. Wm. Nathan, Kbhvn. 1943–47, ass. h. statsaut. revisor Vald. Ljungdahl, Kbhvn. 1947–51, ansat i fa. Vald. Petersen, Kbhvn. 1951–58, disponent i nuværende virksomhed s. 1958; Irma-koncernens indkøbs-, pakke- og distributionscenter f. importeret og dansk frugt og grøntsager samt blomster.

Adr.: Kettebakken 14, Skodsborg.

Firma: Irma Frugt A/S, Grønttorvet 244–260, Kbhvn. Valby.

**Pedersen, Keld**, gartneriejer; f. 3/3 1926 i Hvidovre, Kbhvn.s amt, søn af gartneriejer Anders Pedersen; g. 15/5 1948 m. Doris P., f. Markholt; udd. h. gartnerierne Sv. Bruun sen., Brøndbyvester, A. Knudsen, Chr. Asmussen og Bjørn Sivertsen, alle Rødovre 1943–47, etabl. s. gartneriejer i Havdrup; medl. af Alm. dansk Gartnerforening.

Adr.: Hovedgaden 56, Havdrup.

Firma: Keld Pedersen, gartneriejer, Hovedgaden 56, Havdrup.

**Pedersen, Keld**, gartneriejer; f. 3/2 1930 i Vejstrup, Svendborg amt, søn af gartneriejer Peder Laur. Pedersen; g. 23/4 1955 m. Ellen P., f. Jacobsen; udd. h. faderen og h. gartnerierne H. A. Hansen, Thurø og Sv. Larsen, Grønnegyde pr. Stige 1944–49, medhjælper h. sidstnævnte, etabl. s. gartneriejer i Ringe 1955; produktion – u/glas: begonia, cyclamen, primula, plumosus og tomater; medl. af Alm. dansk Gartnerforening.

Adr.: Lammehavevej, Ringe.

Firma: Keld Pedersen, gartneriejer, Lammehavevej, Ringe.

**Pedersen, Kirsten Kornerup**, blomsterhandler; f. 23/7 1921 i Roskilde, datter af gartneriejer Peter Mogensen; udd. h. faderen 1936–40, dekoratør i nuværende virksomhed 1944, etabl. s. blomster-



**K. Pedersen**  
gartneriejer  
Egum Mark Pjedsted



**K. B. Pedersen**  
frugthandler  
Laurbjerg



**K. J. Pedersen**  
gartneriejer  
Nørrebjerg pr. Fraugde



**K. Pedersen**  
gartneriejer  
Bellinge

handler og 1956 overtaget virksomheden; forhandling af blomster, speciale: binderi; medl. af Dansk Blomsterhandlerforening, Interflora-Danmark og Sydvest Handelsforening.

Adr.: Offenbachsvej 11, Kbhvn. SV.

Firma: Blomsterforretningen Amoza, Mozartsvej 19, Kbhvn. SV.

**Pedersen, Kjeld**, gartneriejer; f. 8/6 1938 i Bellinge, Odense amt, søn af gartneriejer Sv. Pedersen; g. 3/11 1962 m. Annie P., f. la Cour; udd. h. broderen, gartneriejer Alfr. Pedersen, Bellinge og h. gartneriejer E. Fløystrup, Hvissinge 1952-57, frekventeret Gartner- og Frugtavlshøjskolen Søhus, medhjælper i gartneriet Kettehøj, Brøndbyvester 1957-58, studieophold i England 1958-59, etabl. s. gartneriejer i Bellinge 1960; produktion - u/glas: plumosus; medl. af Alm. dansk Gartnerforening.

Adr.: Bryllevej, Bellinge.

Firma: Kjeld Pedersen, gartneriejer, Bryllevej, Bellinge.

**Pedersen, Kjeld Legaard**, gartneriejer; f. 10/8 1919 i Snedsted, Thisted amt, søn af handelsgartner Chr. Pedersen; g. 31/8 1944 m. Christine P., f. Rinas; udd. h. gartneriejerne Laursen, Vestervig, Brdr. Jørgensen, Herning, M. Johansen, Struer og Christiansen, Frøslev 1933-37, medhjælper bl. a. h. gartneriejerne J. Simonsen, Silkeborg og Aage Rosendahl, Rødovre, etabl. s. gartneriejer i Nordenskov og 1949 overtaget nuværende virksomhed; produktion - u/glas: cyclamen, hortensia, agurker og purløg, - friland: nelliker, viola canuta og jordbær, till. detailsalg af frugt, grønt og blomster; medl. af Alm. dansk Gartnerforening, Dansk Blomsterhandlerforening, Interflora-Danmark og medl. af best. f. Nordenskov Håndværkerforening.

Adr.: Nordenskov.

Firma: Nordenskov Handelsgartneri, Nordenskov.

**Pedersen, K. Johan Eggert**, direktør; f. 14/2 1918 i Nykøbing F., søn af planteskoleejer Eggert Pedersen; g. 8/1 1943 m. Karen P., f. Hes-

selager; udd. i D. T. Poulsens Planteskole, Kvistgård, frekventeret Vilvorde Havebrugshøjskole, studieophold i England og Tyskland, etabl. s. planteskoleejer og 1949 overtaget faderens virksomhed (grundlagt 1910, omdannet t. aktieselskab 1949); forhandling af planter, speciale: stedsegrønne, roser, sirbuske og slyngplanter; medl. af Dansk Planteskoleforening og København og Omegns Plantehandlerforening.

Adr.: Sundtoftegård pr. Nykøbing F.

Firma: Eggert Pedersens Planteskole A/S, Sundtoftegård pr. Nykøbing F.

**Pedersen, Knud**, gartneriejer; f. 1/2 1895 i Bellinge, Odense amt, søn af gartneriejer Jens Pedersen; g. 4/9 1921 m. Marie P.; udd. h. faderen 1915-20, gartnerformd. h. gartneriejer Otto Christensen, Kastrup, etabl. s. gartneriejer i Bellinge bl. a. sm. m. brødrene, egen virksomhed s. 1930; produktion - u/glas: plumosus og tomater; medl. af Alm. dansk Gartnerforening.

Adr.: Bellinge.

Firma: Knud Pedersen, gartneriejer, Bellinge.

**Pedersen, Knud**, gartneriejer; f. 13/7 1921 i Brøndbyøster, Kbhvn.s amt, søn af gårdejer Anders Pedersen; g. 7/3 1942 m. Edith P., f. Pedersen; udd. h. gartneriejerne Harald Rasmussen, Brøndbyøster og O. Kirk, Avedøre samt i gartneriet Nordlund, Avedøre 1935-40, best. medhjælperprøve, etabl. s. gartneriejer i Brøndbyøster 1941; produktion - u/glas: freesia, påskeliljer, tulipaner, meloner og tomater, - friland: chrysanthemum; medl. af Alm. dansk Gartnerforening.

Adr.: Park Allé 111, Hvidovre.

Firma: Gartneriet Baunehøj, Park Allé 111, Hvidovre.

**Pedersen, Knud**, grosserer; f. 11/2 1932 i Herning, søn af grosserer Chr. Pedersen; g. 13/11 1953 m. Mis Doris P., f. Nissen; udd. s. automekaniker 1947-50, medhjælper h. faderen 1950-52, salgschauffør sst. 1954-60, etabl. s. grosserer og 1960 overtaget faderens virksomhed (grundlagt



**K. Pedersen**  
gartneriejer  
Bellinge



**K. S. Pedersen**  
gartneriejer  
Rodskov pr. Løgten



**K. S. Pedersen**  
gartneriejer  
Brendstrup pr. Århus C.



**K. Pedersen**  
gartneriejer  
Risskov

1950); forhandling af dansk frugt og grønt, tomater og sydfrugter.

Adr.: Sydgaden 37, Snejbjerg pr. Herning.

Firma: Knud Pedersen, grosserer, Sydgaden 37, Snejbjerg pr. Herning.

**Pedersen, Knud**, gartner; medl. af Alm. dansk Gartnerforening.

Adr.: Snerlevej 12, Roskilde.

**Pedersen, Knud**, gartneriejer; medl. af Alm. dansk Gartnerforening.

Firma: Knud Pedersen, gartneriejer, Rom pr. Lemvig.

**Pedersen, Knud**, gartner; medl. af Alm. dansk Gartnerforening.

Adr.: Bakkevej 12, Nykøbing F.

**Pedersen, Knud Skou**, gartneriejer; f. 22/2 1932 i Rodskov, Randers amt, søn af gartneriejer Søren Pedersen; g. 16/11 1957 m. Jytte S. P., f. Skeldrup; udd. h. faderen og h. gartneriejerne E. Larsen, Brabrand og Andreasen, Hedehusene 1946–51, medhjælper h. faderen, gartnerformd. sst. 1954–65, etabl. s. gartneriejer og 1965 overtaget virksomheden; produktion – u/glas: chrysanthemum, euphorbia fulgens, iris, Matthiola og blomsterløgdrivning; medl. af Alm. dansk Gartnerforening.

Adr.: Rodskov pr. Løgten.

Firma: K. Skou Pedersen, gartneriejer, Rodskov pr. Løgten.

**Pedersen, Knud V.**, gartner; medl. af Alm. dansk Gartnerforening.

Adr.: Frankfri pr. Fangel.

**Pedersen, Konrad Skou**, gartneriejer; f. 8/7 1927 i Hornslet, Randers amt, søn af gartneriejer Søren Pedersen; g. 19/6 1964 m. Grethe P., f. Nielsen; udd. h. faderen og h. gartneriejerne Aage Christensen, Hasle og Sv. Larsen, Grønnegyde pr. Stige Fyn 1941–46, frekventeret Beder Gartnerskole 1949–50, medhjælper fl. steder, etabl. s. gartneriejer i Brendstrup 1953; produktion – u/glas: eu-

phorbia pulcherrima, calceolaria, campanula isophylla og agurker; medl. af Alm. dansk Gartnerforening, af best. f. sammes Århus kreds.

Adr.: Brendstrup pr. Århus C.

Firma: Gartneriet Søndergård, Brendstrup pr. Århus C.

**Pedersen, Kresten**, gartneriejer; f. 3/9 1904 i S. Nærrå, Odense amt, søn af husmd. Henrik Pedersen; g. 19/9 1930 m. Olge P.; udd. v. landbrug og gartneri, etabl. s. gartneriejer i Ore 1921; produktion – u/glas: begonia; medl. af best. f. S. Nærrå sygekasse.

Adr.: Ore pr. Arslev.

Firma: Kresten Pedersen, gartneriejer Ore pr. Årslev.

**Pedersen, Kresten Peter**, gartneriejer; f. 19/12 1882 i Voldby, Randers amt, søn af fisker Jens Pedersen; g. 21/11 1913 m. Anna P., f. Rasmussen; frekventeret Kærhave husmandsskole, gartner på Studsgård forsøgsstation, etabl. s. planteskolejer på Voldby Mark 1911, overgået t. gartneri på nuværende adr. 1925, overdraget part af virksomheden t. sønnen, gartneriejer Jens Petersen 1947; till. detailsalg; medl. af Alm. dansk Gartnerforening.

Adr.: Voldby.

Firma: Kr. Pedersen, gartneriejer, Voldby.

**Pedersen, Kristian**, gartneriejer; f. 20/5 1921 i Voldby, Randers amt, søn af gårdejer Petri Pedersen; g. 28/5 1944 m. Edith Helene P., f. Jensen; udd. h. gartneriejerne Chr. Pedersen, Voldby og H. I. Walfried, Grenå 1936–40, medhjælper i gartneriet Melona, Silkeborg og h. gartneriejer R. I. Rasmussen, Grenå, etabl. s. gartneriejer i Lystrupskov 1946–52, i Risskov s. 1952 (virksomheden grundlagt 1946); produktion – u/glas: begonia, begonia rex, corytholoma, pelargonium og saintpaulia, – friland: georginer og narcisser, till. detailsalg; medl. af Alm. dansk Gartnerforening.

Adr.: Valmuevej 30, Risskov.

Firma: Valmuevejs Blomstergartneri, Valmuevej 30, Risskov.



**K. B. Pedersen**  
gartneriejer  
Bredballe pr. Vejle



**K. V. Pedersen**  
gartneriejer  
Veksø Sjælland



**L. Pedersen**  
gartneriejer  
Års



**L. Pedersen**  
driftsleder  
Hørret pr. Mårslet

**Pedersen, Kr. M.**, redaktør; medl. af Alm. dansk Gartnerforening.

Adr.: Hasselvej 82, Virum.

**Pedersen, Kurt**, gartneriejer; f. 25/7 1941 i N. Lyndelse, Odense amt, søn af gartneriejer Edmund Emil Pedersen; udd. h. gartneriejerne Sv. Nielsen, Vejle pr. Allested, Arne Weibel Pedersen, Risskov, Bent Jensen, Årslev og i statens forsøgsstation Spangsbjerg 1956–61, frekventeret Gartner- og Frugtavlerhøjskolen Søhus, medhjælper h. førstnævnte læremester 1962–64, etabl. s. gartneriejer i Årslev 1964; produktion – u/glas: bougainvillea og brunfelsia; medl. af Alm. dansk Gartnerforening.

Adr.: Årslev.

Firma: Kurt Pedersen, gartneriejer, Årslev.

**Pedersen, Kurt Bækgaard**, gartneriejer; f. 5/4 1943 i Elling, Hjørring amt, søn af gartneriejer Frimodt Pedersen; udd. h. faderen og h. gartneriejerne C. Christensen & Sønner, Middelfart 1958–62, medhjælperprøve 1962, studieophold i Tyskland, frekventeret Vilvorde Havebrugshøjskole 1964–65, medhjælper h. faderen, etabl. s. gartneriejer og 1966 optaget s. medindehaver i virksomheden (grundlagt 1948); produktion – u/glas: salat og tomater; medl. af Gartneres Salgsforening, Vejle.

Adr.: Bredballe pr. Vejle.

Firma: Frimodt Pedersen, gartneriejer, Bredballe pr. Vejle.

**Pedersen, Kurt Wærum**, gartneriejer; f. 22/8 1932 i Damsholte, Præstø amt, søn af restauratør Hans Chr. Pedersen; g. 14/11 1954 m. Birthe P., f. Jacobsen; udd. h. gartneriejerne Olsen, Ny Ebelnæs, Møn, P. Green Pedersen, Ielebro og P. Kragh, Mørkhøj 1946–51, etabl. s. blomsterhandler i Kbhvn. 1954, s. kartoffelgrosserer i Hareskovby 1958, s. gartneriejer i Veksø 1961; produktion – u/glas: chrysanthemum og tomater, till. kommissionsvirksomhed; medl. af Alm. dansk Gartnerforening og af best. f. Københavns Kartoffelhandlerforening.

Adr.: Bygaden, Veksø Sjælland.

Firma: K. Wærum Pedersen, gartneriejer, Bygaden, Veksø Sjælland.

**Pedersen, Landry**, gartneriejer; f. 4/6 1904 i Vorup, Randers amt, søn af repræsentant Simon Peder Pedersen; g. 12/9 1931 m. Jenny P., f. Jacobsen; udd. h. gartneriejerne Emil Hansen, Hasseris, Christoffersen, Sanderum og Klein, Esbjerg 1918–23, medhjælper fl. steder, etabl. s. blomsterhandler i Års 1925–47, till. etabl. s. gartneriejer sst. 1931, virksomheden udvidet 1938, endv. gartneriforpagter i Vejgård 1964; produktion – u/glas: azalea, også t. eksport; tildelt ærespræmier 1952, 1964 og 1965; medl. af Alm. dansk Gartnerforening og af best. f. GASA, Ålborg s. 1958.

Adr.: Års.

Firma: Landry Pedersen, gartneriejer, Års.

**Pedersen, Lars Bjørn**, gartner; f. 24/12 1936 i Bellinge, Odense amt, søn af gartneriejer Lars Peder Pedersen; g. 24/4 1960 m. Jytte P., f. Hammelev Rasmussen; udd. h. faderen og h. gartneriejerne Nørsgaard Poulsen, Århus og Ludv. Hansen, Stige Fyn 1951–56, medhjælper h. faderen s. 1957 (virksomheden grundlagt 1912); produktion – u/glas: grønne planter.

Adr.: Bellinge.

Firma: Gartneriet Gedeholm, Bellinge.

**Pedersen, Lars Peder**, gartneriejer; f. 14/8 1887 i Bellinge, Odense amt, søn af gartner Jens Pedersen; g. m. Marie Kirstine P., f. Pedersen; udd. h. gartneriejerne Chr. Rasmussen, Rybjerg og Marius Larsen, Stige Fyn, etabl. s. gartneriejer i Bellinge 1912, optaget broderen Sv. Pedersen s. medindehaver 1918, eneindehaver s. 1953; produktion – u/glas: grønne planter; medl. af Alm. dansk Gartnerforening og af Bellinge menighedsråd.

Adr.: Bellinge.

Firma: Gartneriet Gedeholm, Bellinge.

**Pedersen, Laura**, blomsterhandler; medl. af Dansk Blomsterhandlerforening.

Firma: Laura Pedersen, blomsterhandler, Østergade 77, Assens.

**Pedersen, Leif**, driftsleder; f. 11/9 1945 i Hørret, Århus amt, søn af gartneriejer Johs. Pedersen; udd. h. faderen og h. gartneriejerne Anders Nielsen, Beder og Brdr. Krath, Åbyhøj 1959–63, medhjælperprøve 1963, medhjælper h. gartneriejer Sv. Nielsen, Allested 1963–64, driftsleder h. faderen s. 1964 (virksomheden grundlagt af farfaderen 1909); produktion – u/glas: azalea og agurker.  
Adr.: Hørret pr. Mårslet.  
Firma: Gartneriet Egely, Hørret pr. Mårslet.

**Pedersen, Leif E.**, gartner; medl. af Alm. dansk Gartnerforening.  
Adr.: Hammerensgade 3, Kbhvn. K.

**Pedersen, Leif E. N.**, gartner, faglærer; f. 29/12 1930 i Klemensker, Bornholms amt, søn af landmand Aksel Pedersen; g. 29/9 1956 m. Karen P., f. Egerup; udd. bl. a. h. gartneriejer H. P. Hansen, Nyker, Bornholm og Lind, Haslev og i Oringe statshospitals gartneri 1945–50, undergartner på Vemmetofte 1950 og h. gartneriejer H. O. Bastiansen, Mosede, gartner og faglærer på Værebros Drengehjem, Ølstykke s. 1963; medl. af Alm. dansk Gartnerforening.

Adr.: Ulvedalsvej, Havdrup.  
Firma: Værebros Drengehjem, Ølstykke.

**Pedersen, Lillian**, blomsterhandler; medl. af Dansk Blomsterhandlerforening.  
Firma: Bittens Blomster, Hovedgaden 74, Hedesusene.

**Pedersen, Lilly**, blomsterhandler; f. 6/5 1917 i 1942; udd. s. binder i blomsterforretningen La France, Randers og h. blomsterhandler Nebel, Randers, etabl. s. blomsterhandler i Kbhvn. 1952; forhandling af blomster; medl. af Dansk Blomsterhandlerforening.

Adr.: Tjørnerække 6, Kastrop.  
Firma: Blomsterforretningen Flora, Holmbladsgade 84, Kbhvn. S.

**Pedersen, L. P. Frøslev**, planteskoleejer; medl. af Dansk Planteskoleejerforening.  
Firma: Vig Planteskole, Vig.

**Pedersen, M.**, frugthandler; medl. af Frugthandlerforeningen af 1889.  
Firma: Frugtkælderens, Ndr. Fasanvej 139, København F.

**Pedersen, Magna**, gartner; medl. af Alm. dansk Gartnerforening.  
Adr.: Tjæreborg.

**Pedersen, Magnus**, anlægsgartner; medl. af Landsforeningen af danske Anlægsgartnere.  
Adr.: Bakkevej 8, Varde.  
Firma: Magnus Pedersen, anlægsgartner, Bakkevej 8, Varde.

**Pedersen, Marinus**, gartneriejer; f. 20/1 1893 i Haderup, Ringkøbing amt, søn af landmd. Jens

Pedersen; g. 26/5 1925 m. Signe P., f. Møller; udd. i Sevel Planteskole, i Steffensens Planteskole, Holstebro og h. gartneriejer Gert Møller, Skive 1911–15, medhjælper bl. a. h. gartneriejer Hansen, Kbhvn., etabl. s. gartneriejer i Hjortespring 1923; medl. af Alm. dansk Gartnerforening.

Adr.: Skinderskovvej 58, Herlev.  
Firma: Marinus Pedersen, gartneriejer, Skinderskovvej 58, Herlev.

**Pedersen, Martin**, gartneriejer; f. 5/4 1915 i Rynkeby, Odense amt, søn af husmd. Peder Chr. Pedersen; g. 5/5 1940 m. Ragna P., f. Vestergaard Hansen; udd. h. gartneriejerne Holger Larsen, Rolsted og Brdr. Hedelund, Stige Fyn 1932–37, etabl. s. gartneriejer i Vemmeløv; produktion – u/glas: freesia, roser m. v.; medl. af Alm. dansk Gartnerforening, gartnerivurderingsinspektør i Landbrugets Realkreditfond f. Sjælland og omliggende øer.

Adr.: Stationsvej 28, Vemmeløv.  
Firma: Martin Pedersen, gartneriejer, Stationsvej 28, Vemmeløv.

**Pedersen, Martin**, gartneriejer; medl. af Alm. dansk Gartnerforening.  
Firma: Martin Pedersen, gartneriejer, Skamby.

**Pedersen, Martin Andreas**, blomsterhandler; medl. af Dansk Blomsterhandlerforening.  
Firma: Martin Andr. Pedersen, blomsterhandler, Kapelvej 1, Odense.

**Pedersen, Martin Bech**, gartneribestyrer; f. 19/10 1931 i Trige, Århus amt, søn af husmd. Niels Bech Pedersen; g. 31/1 1954 m. Else B. P., f. Pedersen; udd. h. gartneriejerne Kaj Kragh Sørensen, Spørring og Carl Kragh Sørensen, Åbyhøj 1946–51, frekventeret Beder Gartnerskole 1951–52, medhjælper h. sidstnævnte læremester 1952–58, studieophold i Sverige 1958–61, førstemd. h. gartneriejer Poul Heindorff, Brabrand 1961, bestyrer af sammes gartneri i Skjolddelev s. 1964; produktion – u/glas: tomater; medl. af Alm. dansk Gartnerforening.

Adr.: Skjolddelev pr. Lading.  
Firma: Gartneriet Skjoldvang, Skjolddelev pr. Lading.

**Pedersen, Max**, gartneriejer; medl. af Alm. dansk Gartnerforening.  
Firma: Gartneriet Hestehaven, Præstø.

**Pedersen, Max Niels**, blomsterhandler; medl. af Dansk Blomsterhandlerforening.  
Firma: Søllerød Blomster, Søllerødvej 23, Holte.

**Pedersen, Mogens**, gartneriejer; f. 13/11 1939 i Slagslunde, Frederiksborg amt, søn af gartneriejer Wm. Pedersen; g. 12/10 1963 m. Inge P., f. Jørgensen; udd. h. gartneriejerne Arne Poulsen, Ballerup, Rich. Nielsen, Rødovre og Holger Balle, Næsbjoved-Broby 1955–59, frekventeret Gartner- og Frugtavlerhøjskolen Søhus 1959, medhjælperprøve s. å., medhjælper h. sidstnævnte læremester, etabl.



**M. Pedersen**  
gartneriejer  
Herlev



**M. Pedersen**  
gartneriejer  
Veksø Sjælland



**N. J. Pedersen**  
frugthandler  
Kastrup



**N. J. H. Pedersen**  
gartnerforpagter  
Virklund

s. gartneriejer og 1966 optaget s. medindehaver i faderens virksomhed; produktion – u/glas: knold-freesia; medl. af Alm. dansk Gartnerforening.

Adr.: Torkildgaard pr. Veksø Sjælland.

Firma: Wm. Pedersen, gartneriejer, Torkildgård pr. Veksø Sjælland.

**Pedersen, Niels Egelund**, anlægsgartner; f. 22/2 1914 i Revninge, Odense amt, søn af anlægsgartner Thomas Pedersen; g. 2/8 1944 m. Bodil E. P., f. Borgaard Jensen; udd. h. planteskolleejerne Kortegaard, Odense, Hans Ladegaard, Skærup og h. anlægsgartner Bent Petersen, Lyngby 1932–36, medhjælper h. faderen 1937–42, etabl. s. anlægsgartner og 1942 overtaget faderens virksomhed (grundlagt 1898) sm. m. broderen Hans V. Egelund; produktion og forhandling af roser, stauder, sirbuske, stedsegrønne planter og frugttræer, till. anlægsgartneri; medl. af Landsforeningen af danske Anlægsgartnere, af best. f. sammes Fyns kreds s. 1962.

Adr.: Revninge.

Firma: Brdr. Egelund, anlægsgartneri og plante-skole, Revninge.

**Pedersen, Niels Jørgen**, frugthandler; f. 13/4 1911 i Brunshuse, Odense amt, søn af fiskehandler Simon Chr. Pedersen; g. 7/2 1931 m. Yrsa Ella Marie P., f. Lyborg; udd. s. sømd., etabl. s. frugthandler i Kastrup 1952; forhandling af dansk og udenlandsk frugt; medl. af Frugthandlerforeningen af 1889.

Adr.: Engelsvej 364, Kastrup.

Firma: Yrsa's Frugt og Grønt, Engelsvej 364, Kastrup.

**Pedersen, Niels Jørgen Hejlskov**, gartneriforpagter; f. 30/5 1942 i Virklund, Skanderborg amt, søn af gartneriejer Johs. Hejlskov Pedersen; g. 25/7 1964 m. Inger H. P., f. Holmgaard; udd. h. faderen, h. gartneriejer Chr. Frydenlund Pedersen, Silkeborg og i fa. Stige Eksportgartneri, Stige Fyn 1957–61, medhjælperprøve 1961, medhjælper h. faderen 1963–65, forpagtet virksomheden 1965 (grundlagt 1932); produktion – u/glas: chrysanthe-

mum, – friland: chrysanthemum, till. forhandling af stiklinger; medl. af Alm. dansk Gartnerforening, instruktør i og medl. af best. f. Virklund Ungdomsforening 1960–61.

Adr.: Virklund.

Firma: Gartneriet Hejlskov Pedersen, Virklund.

**Pedersen, Niels Oluf**, gartneriejer; f. i Bjergesø, Holbæk amt, søn af gårdejer Kristian Pedersen; udd. h. gartneriejer Hans Knudsen, Landsgrav, Slagelse og etabl. s. gartneriejer i Kundby 1935, overdraget virksomheden t. sønnen Frede Pedersen 1962; medl. af Alm. dansk Gartnerforening.

Adr.: Kundby pr. Sandby.

**Pedersen, N. Kjærulf**, gartneriejer; medl. af Alm. dansk Gartnerforening.

Firma: N. Kjærulf Pedersen, gartneriejer, Gislev.

**Pedersen O. K.**, blomsterhandler; medl. af Dansk Blomsterhandlerforening.

Firma: Bjerringbro Blomsterforretning, Torvegade 4, Bjerringbro.

**Pedersen, O. K.**, blomsterhandler; medl. af Dansk dansk Gartnerforening.

Adr.: Orevej 219, Vordingborg.

Firma: O. K. Pedersen, anlægsgartner, Orevej 219, Vordingborg.

**Pedersen, Olav**, gartneriejer; f. 18/2 1904 i Rodskov, Randers amt, søn af gårdejer Konrad Pedersen; g. 6/1 1929 m. Karen P., f. Nielsen; udd. på statens forsøgsstation, Hørning og h. gartneriejer Søren Pedersen, Rodskov 1922–26, etabl. s. gartneriejer i Skæring 1931; produktion – u/glas: plumosus, – friland: jordbær, porrer og rosenkål; medl. af Alm. dansk Gartnerforening.

Adr.: Skæring pr. Hjortshøj.

Firma: Olav Pedersen, gartneriejer, Skæring pr. Hjortshøj.

**Pedersen, Orla**, frøavlskonsulent; medl. af Alm. dansk Gartnerforening.

Adr.: Strandboulevard 46, Nykøbing F.





**O. E. Pedersen**  
planteskolejer  
Hedensted



**O. Pedersen**  
gartneriejer  
Fuglslev pr. Hyllested



**O. A. Pedersen**  
gartneriejer  
Jeksen pr. Stilling

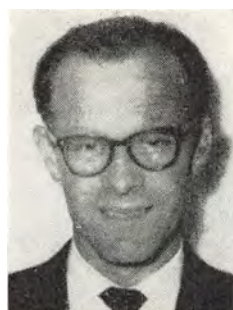

**P. F. Pedersen**  
gartneriejer  
Skovby Østj.

**Pedersen, Orla**, frugthandler; medl. af Landsorganisationen af Danmarks Frugt- og Blomsterhandlere.

Firma: Orla Pedersen, frugthandler, Kastetvej 9, Ålborg.

**Pedersen, Orla Engelbrecht**, planteskolejer; f. 28/9 1931 i Tolne, Hjørring amt, søn af arbejdsm. Victor E. Pedersen; g. 12/7 1962 m. Jytte Connie P., f. Hansen; udd. h. handelsgartner Silius Nielsen, Sandved, planteskolejer F. Zachariassen, Hedensted og i Det kgl. Haveselskab, Kbhvn. 1949-53, studierejse i Island, medhjælper h. gartnerierne H. P. Samuelsen, Frederiksborg og Henry Krogh, Herlev, etabl. s. planteskolejer i Hedensted 1963 sm. m. planteskolejer F. Zachariassen; forhandling af stauder og stedsegrønne planter.

Adr.: Hedensted.

Firma: Planteskolen Constantia, Hedensted.

**Pedersen, Oskar**, frugthandler; medl. af Landsorganisationen af Danmarks Frugt- og Blomsterhandlere.

Firma: Oskar Pedersen, frugthandler, Nørregade 18, Holstebro.

**Pedersen, Osvald**, gartneriejer; f. 22/8 1907 i Nøddager, Randers amt, søn af gårdejer Søren Pedersen; g. 15/11 1932 m. Anna P., f. Raun; udd. h. gartnerierne P. Boiesen, Nebsager og Laur. Larsen, Allese 1925-29, medhjælper fl. steder, etabl. s. gartneriejer i Fuglslev 1932; produktion - u/glas: agurker og tomater, - friland: jordbær, gulerødder, porrer og salat; medl. af Alm. dansk Gartnerforening, af Tirstrup-Fuglslev sogneråd s. 1950 og af Fuglslev menighedsråd.

Adr.: Fuglslev pr. Hyllested.

Firma: Gartneriet Virkelyst, Fuglslev pr. Hyllested.

**Pedersen, Otto**, grosserer.

Firma: Otto Pedersen, grosserer, Helenas Allé 18, Hvidovre.

**Pedersen, Otto Magle**, driftsleder; f. 3/5 1920 i Kbhvn., søn af handelsgartner Thv. Petersen; g.

28/3 1945 m. Rigmor M. P., f. Kristensen; student 1938, udd. h. gartnerierne Edv. Svendsen og Alb. Lindgreen, begge Kastrop 1938-42, driftsleder h. faderen s. 1942 (virksomheden grundlagt 1912); produktion - u/glas: grønne planter, speciale: kaktus, till. detailsalg; medl. af Alm. dansk Gartnerforening, Dansk Dahlia Selskab, Statens sagkyndige Dahliaudvalg, Nordisk Kaktusselskab.

Adr. Athensvej 18, Kbhvn. S.

Firma: Thorvald Petersen, handelsgartner, Jagtvej 74, Kbhvn. N.

**Pedersen, Ove André**, gartneriejer; f. 5/5 1938 i Edslev, Arhus amt, søn af husmd. Chr. Elvig Pedersen; g. 17/11 1962 m. Tove P., f. Andersen; udd. h. gartnerierne Henry Christensen, Ingerslev og H. T. Christensen, Højbjerg 1953-57, medhjælperprøve 1957, medhjælper h. gartneriejer V. Bendtsen, Hørning 1958-59, anlægsgartner i fa. J. Kamronn, Viby J. 1959-62, etabl. s. gartneriejer i Jeksen 1962 sm. m. hustruen; produktion - u/glas: mathiola, crassula, cyclamen og cabsicum, - friland: chrysanthemum; medl. af Alm. dansk Gartnerforening og GASA, Arhus.

Adr.: Jeksen pr. Stilling.

Firma: Gartneriet Skovvang, Jeksen pr. Stilling.

**Pedersen, Peder**, gartneriejer, blomsterhandler; f. 1/7 1922 i Grumstrup, Skanderborg amt, søn af gartneriejer Sigurd Emanuel Pedersen; g. 10/5 1946 m. Ely P., f. Dissing; udd. h. faderen 1936-40, frekventeret kurser, medhjælper bl. a. h. gartneriejer Iversen, Lund og h. faderen, etabl. s. gartneriejer i L. Tvingstrup 1945-50, overtaget nuværende virksomhed 1950, opført nyt butiklokale 1964; produktion - friland: jordbær og radiser, till. detailsalg af blomster, frugt og grønt samt fremstilling af blomstermuld (Silki); medl. af Alm. dansk Gartnerforening, Dansk Blomsterhandlerforening, Interflora-Danmark, GASA, Horsens, næstformd. f. Hovedgård Borgerforening s. 1961, brandmd. 1956-64, brandfogedass. s. 1964.

Adr.: Vestergade, Hovedgård.

Firma: Hovedgaards Handelsgartneri, Vestergade, Hovedgård.



**P. Pedersen**  
gartneriejer

Skovstrup pr. Knarreborg



**P. Pedersen**  
blomsterhandler

Ringsted



**P. M. Pedersen**  
overgartner

Langesø Morud



**P. E. Pedersen**  
gartneriejer

Lumby pr. Beldringe

**Pedersen, Peder Frydenlund**, gartneriejer; f. 18/1 1931 i Silkeborg, søn af gartneriejer Chr. Frydenlund Pedersen; g. 3/3 1962 m. Brisa F. P., f. Andersen; udd. h. faderen, h. gartneriejerne Otto Carlsen, Silkeborg, Peter Sørensen, Viborg, Arleif Els, Åbyhøj og h. blomsterhandler L. Abel, Århus 1945–50, medhjælper i Palsgaards Have, Juelsminde m. fl. steder, studieophold i Tyskland, etabl. s. gartneriejer i Skovby Østj. 1961; produktion bl. a. grønne planter; medl. af Alm. dansk Gartnerforening.

Adr.: Skovby Østj.

Firma: Gartneriet Frydenlund, Skovby Østj.

**Pedersen, Peder Laurits**, gartneriejer; f. 14/7 1899 i S. Nærå, Odense amt, søn af husmd. Henrik Pedersen; g. 11/11 1927 m. Marie P., f. Pedersen; udd. v. landbrug, etabl. s. gartneriejer i Vejstrup 1927, overdraget sønnen Gunner Pedersen virksomheden 1965; medl. af Alm. dansk Gartnerforening.

Adr.: Vejstrup.

**Pedersen, P. J.**, frøavler; medl. af Alm. dansk Gartnerforening.

Firma: P. J. Pedersen, frøavler, Tårngade, Struer.

**Pedersen, P. J.**, gartner; medl. af Alm. dansk Gartnerforening.

Adr.: Hyltebjerg Allé 38 B, Vanløse.

**Pedersen, P. N.**, blomsterhandler; medl. af Dansk Blomsterhandlerforening.

Firma: P. N. Pedersen, blomsterhandler, Grønegade 2, Løgstør.

**Pedersen, Poul**, blomsterhandler; f. 2/11 1913 i Odense; udd. i gartneriet Flower Hill, Odense 1928–32, etabl. s. blomsterhandler i Ringsted; forhandling af blomster; medl. af Dansk Blomsterhandlerforening, formd. f. sammes Midtsjælland afd.

Adr.: Jørgen Roeds Vej 1, Ringsted.

Firma: Poul Pedersen, blomsterhandler, Tinggade 12, Ringsted.

**Pedersen, Poul**, gartneriejer; f. 9/8 1928 i Bellinge, Odense amt, søn af gartneriejer Knud Pedersen; g. 18/9 1954 m. Ellis Marvig P., f. Marvig; udd. h. faderen og h. gartneriejerne Christensen, Århus og Knudsen, Rødovre 1946–50, gartneribestyrelse f. faderen s. 1950, till. etabl. s. gartneriejer i Skovstrup 1963; produktion – u/glas: agurker og tomater.

Adr.: Skovstrup pr. Knarreborg.

Firma: Gartneriet Lykkesholm, Skovstrup pr. Knarreborg.

**Pedersen, Poul**, blomsterhandler; medl. af Dansk Blomsterhandlerforening.

Firma: Poul Pedersen, blomsterhandler, Frederiksborgvej 2, Kbhvn. NV.

**Pedersen, Poul**, gartner; medl. af Alm. Dansk Gartnerforening.

Firma: Poul Pedersen, gartner, Lyøvej 21, Kbhvn. F.

**Pedersen, Poul Chr.**, gartneriejer; f. 5/6 1936 i Ø. Skerninge, Svendborg amt, søn af gartneriejer Aksel Ingemann Pedersen; g. 28/12 1962 m. Elna P., f. Jensen; udd. h. faderen og h. gartneriejerne Sv. Larsen, Grønneby pr. Stige Fyn og Henry Christensen, Stige 1951–54, frekventeret Vilvorde Havebrugshøjskole 1961–62, etabl. s. gartneriejer 1962, på nuværende adr. s. 1964; produktion – u/glas: tomater, – friland: påskeliljer og blomkål; medl. af Alm. dansk Gartnerforening.

Adr.: Nybølle pr. Espe.

Firma: Poul Chr. Pedersen, gartneriejer, Nybølle pr. Espe.

**Pedersen, Poul Erik**, plantageejer; medl. af Alm. dansk Gartnerforening.

Firma: Poul E. Pedersen, plantageejer, Endeslev pr. Hårlev.

**Pedersen, Poul Frede**, gartneriejer; f. 28/12 1931 i Horne, Svendborg amt, søn af gartneriejer Carl Pedersen; g. 6/10 1956 m. Margrethe P., f. Pedersen; udd. h. faderen og h. gartneriejer Sv. Nielsen,

Vejle pr. Allested 1945–49, medhjælper h. sidstnævnte 1949–51, h. faderen 1951–57, etabl. s. gartneriejer og 1957 overtaget faderens virksomhed; produktion bl. a. grønne planter; medl. af Alm. dansk Gartnerforening og af best. f. Horne vandværk.

Adr.: Horne Fyn.

Firma: Poul F. Pedersen, gartneriejer, Horne Fyn.

**Pedersen, Poul Mogens**, overgartner; f. 13/3 1922 i Avnslev, Svendborg amt, søn af gårdejer Jens P. Pedersen; udd. h. gartneriejerne Emil Christensen, Lamdrup og Aage Thrane, Odense 1937–41, medhjælper fl. steder, frekventeret Ollerup Havebrugsskole 1942–43, studieophold i Island 1950, medhjælper h. anlægsgartner Bernhard Hansen, Charlottenlund, overgartner v. Langesø Blomsterløgspark s. 1957 (grundlagt s. å.); medl. af Alm. dansk Gartnerforening, af best. f. Handsgartnerforeningen for Odense og Omegn.

Adr.: Langesø pr. Morud.

Firma: Langesø Blomsterløgspark, Langesø pr. Morud.

**Pedersen, Poul S.**, grosserer; f. 7/10 1923 i Ringsted; udd. s. gartner og etabl. s. frugtgrosserer i Ringsted; medl. af Landsorganisationen af Danmarks Frugt- og Blomsterhandlere.

Adr.: Klostervænget 7, Ringsted.

Firma: Poul S. Pedersen, grosserer, Klostervænget 7, Ringsted.

**Pedersen, Poula Mary**, blomsterhandler; f. 24/8 1921 i Aulum, Ringkøbing amt, datter af cementstøber Jens Chr. Pedersen; frekventeret Beder og Ollerup Gartnerskoler; forhandling af blomster; medl. af Dansk Blomsterhandlerforening og Interflora-Danmark.

Adr.: Nygade 28, Ringkøbing.

Firma: Blomsterforretningen Lathyrus, Nygade 28, Ringkøbing.

**Pedersen, Preben**, frugthandler; f. 29/4 1921 i Roskilde, søn af skræddermester Thv. Pedersen; g. 14/9 1946 m. Martha P., f. Andersen; udd. s. skrædder og etabl. s. skræddermester i Kbhvn. 1947, i Herlev 1950–65; etabl. s. frugthandler i Hellerup og 1963 overtaget nuværende virksomhed; forhandling af frugt; medl. af Frugthandlerforeningen af 1889.

Adr.: Torvevej 62, Skovlunde.

Firma: Preben Pedersen, frugthandler, Bernstorffsvej 82, Hellerup.

**Pedersen, Preben Erhard**, gartneriejer; f. 1/9 1941 i Odense, søn af arbejdsmd. Harald Alfr. Pedersen; g. 30/11 1963 m. Kirsten P., f. Pedersen; udd. h. gartneriejerne Sv. Dam Larsen og Sv. Madsen, begge Stige Fyn 1957–61, frekventeret Vilvorde Havebrugshøjskole, i Grønland 1961–62, medhjælper h. førstnævnte læremester 1962–63, etabl. s. gartneriejer i Lumby 1963; produktion –

u/glas: freesia, – friland: blomkål og kartofler; medl. af Alm. dansk Gartnerforening.

Adr.: Lumby pr. Beldringe.

Firma: Preben Erhard Pedersen, gartneriejer, Lumby pr. Beldringe.

**Pedersen, Regner Martin**, gartneriejer; f. 7/6 1936 i Sønderup, Århus amt, søn af plantør Ejner Carlo Pedersen; g. 21/4 1956 m. Signe P., f. Madsen; udd. h. gartneriejerne Vagner F. Nielsen, Hundslund og Mads Nielsen, Trige, næstformd. h. gartneriejer Frank Jørgensen, Stige, etabl. s. gartneriejer i Oens 1963; produktion – u/glas: stuebegonier.

Adr.: Oens pr. Horsens.

Firma: Oens Handsgartneri, Oens pr. Horsens.

**Pedersen, Ricard**, frugthandler; f. 26/1 1922 i Vallensved, Sorø amt; g. 18/6 1947 m. Inge P., f. Nielsen; handelsudd. h. købmd. Albin E. Pedersen, Masnedsund 1937–41, ekspedient fl. steder, forvalter i fa. Oliemøllen, Kbhvn. 1944–55, etabl. s. frugthandler i Kbhvn. 1955; forhandling af frugt; medl. af Frugthandlerforeningen af 1889.

Adr.: Koreavej 22, Kbhvn. S.

Firma: Ric. Pedersen, frugthandler, Haraldsgade 1, Kbhvn. N.

**Pedersen, Richard Holmgaard**, planteskoleejer; f. 10/12 1920 i Them, Skanderborg amt, søn af arbejdsleder Niels Kr. Pedersen; g. 7/12 1946 m. Inger H. P., f. Jensen; udd. på Hulkærhus Planteskole og h. planteskoleejerne Kruuse, Mundelstrup og Andersen, Fangel 1936–40, studieophold i Tyskland og Finland, medhjælper i førstnævnte læreplads 1941–46, etabl. s. planteskoleejer i Iller Huse 1946, i Skannerup s. 1948; forhandling af roser, læplanter og skovplanter; medl. af Alm. dansk Gartnerforening.

Adr.: Skannerup pr. Gjern.

Firma: Skannerup Planteskole, Skannerup pr. Gjern.

**Pedersen, Rigmor**, blomsterhandler; udd. s. binderske h. blomsterhandler Rosendahl, Kbhvn., etabl. som blomsterhandler i Kbhvn. og 1965 overtaget nuværende virksomhed; forhandling af blomster.

Adr.: Islands Brygge 50, Kbhvn. S.

Firma: Sundby Blomster, Italiensvej 10, Kbhvn. S.

**Pedersen, Robert**, frugthandler; f. 12/4 1918 i Kastrup, Kbhvn.s amt, søn af handelsmd. Hans Kjeld Pedersen; g. 14/4 1941 m. Wanda P.; etabl. s. frugthandler i Kbhvn. 1947, overtaget nuværende virksomhed 1948; forhandling af frugt, grønt og konserves; medl. af Frugthandlerforeningen af 1889.

Adr.: Lindevej 22, Roskilde.

Firma: Robert Pedersen, frugthandler, Jagtvej 43, Kbhvn. N.

**Pedersen, Robert Johannes Vallentin**, gartner; f. 8/6 1938 i Brædstrup, Skanderborg amt, søn af

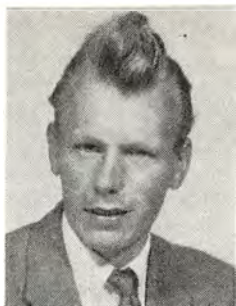

**R. M. Pedersen**  
gartneriejer  
Oens pr. Horsens



**R. Pedersen**  
frugthandler  
Kbhvn. N.

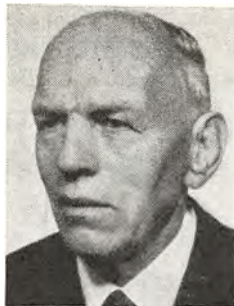

**R. P. Pedersen**  
hospitalsgartner  
Hviding St.



**S. Pedersen**  
gartneriejer  
Karlslunde

gartneriejer Hans Aage Pedersen; g. 14/8 1965 m. Hanne P., f. Knudsen; udd. h. faderen og h. gartneriejer Johs. Hansen, Brørup 1952–57, best. medhjælperprøve og frekventeret Beder Gartnerskole 1960, medhjælper h. faderen 1957–58, førstemd. sst. s. 1960 (virksomheden grundlagt 1927); produktion – u/glas: bl. a. freesia, tomater og udplantningsplanter, – friland: blomkål og spidskål, till. forhandling af blomster.

Adr.: Brønshøjvej 10, Brædstrup.  
Firma: Gartneriet Søglimt, Søgade 82, Brædstrup.

**Pedersen, Robert Peter**, hospitalsgartner; f. 13/4 1905 i Nykøbing F., søn af magasinformd. Niels P. Pedersen; g. 8/2 1931 m. Margot P., f. Frandsen; udd. h. gartneriejerne Restrup, Grænge og H. M. Pedersen, Hvidovre 1919–24, medhjælper h. gartneriejer V. Rasmussen, Stege, ass. på Folkekuranstalten, Hald 1925–30, gartnerass. på statshospitalet Oringe 1930–49, gartner v. statshospitalet i Vedsted s. 1949; medl. af Alm. dansk Gartnerforening, kasserer f. Vordingborg Frimærkeklub 1939–46, fl. lokale tillidshverv.

Adr.: Hviding St.  
Firma: Statshospitalet i Vedsted pr. Hviding St.

**Pedersen, S.,** blomsterhandler; medl. af Landsorganisationen af Danmarks Frugt- og Blomsterhandlere.

Firma: S. Pedersen, blomsterhandler, Ahlmannsvej 2, Odense.

**Pedersen, S. Chr.,** gartner; medl. af Alm. dansk Gartnerforening.

Adr.: Smidstrupørevej, Rungsted Kyst.

**Pedersen, Sigfred Andreas**, gartneriejer; f. 21/2 1907 i Ådum, Ringkøbing amt, søn af gårdejer Niels Martinus Pedersen; g. 29/4 1931 m. Agnes Mathilde P., f. Christensen; udd. v. landbrug, frekventeret Rødning højskole 1927–28, udd. h. gartneriejerne Frode Sørensen, Lyngby og A. Lolkindt, Esbjerg 1928–29, gartner i Ølgod 1929–31, etabl. s. gartneriejer i Skovlunde 1931–52, i Guld-

ager s. 1952, till. etabl. frugtforretning i Esbjerg 1956–59; produktion – u/glas: bl. a. roser, agurker og tomater, – friland: jordbær, till. detailsalg; medl. af Alm. dansk Gartnerforening og GASA, Esbjerg, af best. f. Skovlunde Borger- og Håndværkerforening og f. Ansager sygekasse.

Adr.: Guldager.  
Firma: Gartneriet Lillelund, Guldager.

**Pedersen, Sv. E.,** gartner; medl. af Alm. dansk Gartnerforening.

Adr.: Egeskov slotspark, Kværndrup.

**Pedersen, Svend**, gartneriejer; f. 9/9 1929 i Ølstykke, Frederiksborg amt, søn af handelsgartner Hans P. Pedersen; g. 23/5 1953 m. Dorrit P., f. Fosdal; udd. i gartnerierne Gartnergården, Brøndbyøster og Bækkelund, Brøndbyvester samt h. gartneriejer Emil Petersen, Fortunen 1943–48, medhjælper bl. a. i fa. Th. Suhr's Hvissingeafd. og i gartneriet Baunehøj, Brøndbyøster, etabl. s. gartneriejer i Karlslunde 1960; produktion – u/glas: meloner, tomater, radiser og salat, – friland: blomkål, rosenkål og salat; medl. af Alm. dansk Gartnerforening.

Adr.: Kildebakkevej, Karlslunde.  
Firma: Gartneriet Nybo, Kildebakkevej, Karlslunde.

**Pedersen, Svend**, gartner; f. 3/5 1934 i Kbhvn., søn af gartneriejer Cæcilius Pedersen; g. 17/5 1958 m. Grethe P., f. Andersen; student 1953, udd. h. gartneriejerne I. P. Frandsen, Avedøre, Laur. Th. Larsen, Grønnegde pr. Stige Fyn og »Den gamle Have«, Frederiksdal 1954–58, studieophold i Holland, i USA 1958–59, medhjælper h. gartneriejer I. P. Frandsen, Avedøre 1959–60, h. faderen s. 1960 (virksomheden grundlagt s. å.); produktion – u/glas: gerbera og plumosus, – friland: frugtplantage; medl. af Alm. dansk Gartnerforening, formd. f. sammes Odense kreds s. 1964.

Adr.: Korup Fyn.  
Firma: Gartneriet Lundegård, Korup Fyn.

**Pedersen, Svend**, frugthandler; medl. af Landsforeningen af Danmarks Frugt- og Blomsterhandlere.

Firma: Sv. Pedersen, frugthandler, Søndergade 6, Sakskøbing.

**Pedersen, Svend**, blomsterhandler; medl. af Dansk Blomsterhandlerforening.

Firma: Sv. Pedersen, blomsterhandler, Østergade 22, Nørre-Åby.

**Pedersen, Svend Aage**, gartner; medl. af Alm. dansk Gartnerforening.

Adr.: Hårslev pr. Gamby.

**Pedersen, Svend Alfred**, planteskoleejer; f. 2/5 1932 i Grædstrup, Skanderborg amt, søn af arbejdsmd. Vald. Pedersen; g. 20/5 1961 m. Gerda Irene P., f. Poulsen; indt. 1956 beskæftiget v. landbrug, medhjælper på Måløv gartneri 1956–57, på Vilvorde planteskole 1957–64, i nuværende virksomhed 1964–65, etabl. s. planteskoleejer og 1965 optaget s. medindehaver i virksomheden; forhandling af planter, speciale: roser, stauder, sirbuske og stedsegrønne planter; medl. af Alm. dansk Gartnerforening.

Adr.: Snejbjerg pr. Herning.

Firma: Snejbjerg Planteskole, Snejbjerg pr. Herning.

**Pedersen, Svend Børge**, gartner; medl. af Alm. dansk Gartnerforening.

Adr.: Frejsgade 14, Kbhvn. N.

**Pedersen, Svend Erik**, gartneriejer; f. 12/1 1933 i Mejrup, Ringkøbing amt; g. 28/3 1953 m. Gerda P., f. Ovesen; udd. h. gartneriejer Chr. Nielsen, Mejrup 1947–52, medhjælper h. gartneriejer Sv. A. Eriksen, Mejrup 1952–54, till. etabl. s. gartneriejer i Mejrup 1951, udvidet m. torvehandel 1957–63, m. kransbinderi og forhandling af kranser s. 1960; produktion – u/glas: agurker og tomater, – friland: bl. a. radiser og salat, till. anlægsgartneri; medl. af Alm. dansk Gartnerforening og GASA, Holstebro.

Adr.: Mejrup pr. Holstebro.

Firma: Gartneriet Hedebo, Mejrup pr. Holstebro.

**Pedersen, Svend Eskild**, gartneriejer; f. 15/10 1941 i Mygdal, Hjørring amt, søn af gårdejer Hartnach Pedersen; g. 16/1 1965 m. Lene P., f. Nielsen; udd. v. landbrug, frekventeret Lundbæk Landbrugsskole, gårdbestyrer i Horne 1964–66, etabl. s. gartneriejer og 1966 optaget s. medindehaver i svigerfaderens gartneri, virksomheden samtidig omdannet t. interessentskab; produktion – u/glas: bl. a. grønne planter og tomater; medl. af Alm. dansk Gartnerforening.

Adr.: Nygade 1, Hjørring.

Firma: I/S Løkkenvejens Gartnerier, v. gartnerierne Nielsen & Pedersen, Hjørring.

**Pedersen, Svend Georg**, gartneriejer; f. 20/1 1923 i Kvissel, Hjørring amt, søn af købmd. Se-

nus Pedersen; g. 29/12 1954 m. Erna P., f. Jensen; udd. h. gartneriejerne Frimodt Pedersen, Kvissel, E. M. Ejlersen, Sindal 1959–63, frekventeret Beder Gartnerskole 1962–63, medhjælperprøve 1963, medhjælper i gartneriet Johannesberg, Langå 1964–65, driftsleder h. faderen s. 1965 (virksomheden grundlagt 1934); produktion – u/glas: grønne planter.

Adr.: Kvissel.

Firma: Gartneriet Søndervang, Kvissel.

**Pedersen, Svend Kvist**, driftsleder; f. 2/2 1944 i Risskov, Århus amt, søn af gartneriejer Chr. J. Pedersen; udd. h. faderen 1959–63, frekventeret Beder Gartnerskole 1962–63, medhjælperprøve 1963, medhjælper i gartneriet Johannesberg, Langå 1964–65, driftsleder h. faderen s. 1965 (virksomheden grundlagt 1934); produktion – u/glas: grønne planter.

Adr.: Sveavej 7, Risskov.

Firma: Chr. J. Pedersen, gartneriejer, Sveavej 7, Risskov.

**Pedersen, Svend Laybourn**, gartneriforpagter; f. 16/6 1919 i Hvidovre, Kbhvn.s amt, søn af smed Hans Pedersen; g. 7/9 1941 m. Rita P., f. Andersen; udd. v. landbrug, forpagtet frilandsgartneri i Hvidovre 1940–54, i Gladsaxe 1954–58, nuværende virksomhed 1955; produktion – u/glas: tomater, persille og salat, – friland: gulerødder, porrer og selleri; medl. af Alm. dansk Gartnerforening.

Adr.: Kettevej 23, Hvidovre.

Firma: Gartneriet Svend Pedersen, Kettevej 23, Hvidovre.

**Pedersen, Svend Weibel**, driftsleder; f. 25/7 1941 i Århus, søn af gartneriejer Arne Weibel Pedersen; g. 29/6 1962 m. Else W. P., f. Christensen; udd. h. faderen og h. gartneriejerne Alfr. Jensen, Lisbjerg og Erling Kirk, Avedøre 1957–61, medhjælperprøve 1961, driftsleder h. faderen s. 1962 (virksomheden grundlagt 1946); produktion – u/glas: nelliker, till. løgdrivning; medl. af Alm. dansk Gartnerforening.

Adr.: Spørring pr. Århus C.

Firma: Arne Weibel Pedersen, gartneriejer, Spørring pr. Århus C.

**Pedersen, Svend Vilhelm Frydenlund**, blomsterhandler; f. 21/6 1926 i Silkeborg, søn af handelsgartner Niels Chr. Frydenlund Pedersen; g. 7/6 1952 m. Tove F. P., f. Henriksen; udd. h. faderen og h. blomsterhandler Lothar Levison, Kolding 1941–47, gartner i Norge 1949–50, driftsleder h. faderen 1950–55, etabl. s. blomsterhandler i Silkeborg og 1955 overtaget faderens blomsterforretning (virksomheden grundlagt af bedstefaderen 1891); forhandling af potteplanter og afskærne blomster; medl. af Dansk Blomsterhandlerforening.

Adr.: Vestergade 105, Silkeborg.

Firma: Frydenlunds Blomster, Vestergade 105, Silkeborg.



**S. G. Pedersen**  
gartneriejer  
Kvissel



**S. W. Pedersen**  
driftsleder  
Spørring pr. Århus C.



**S. V. Pedersen**  
gartneriejer  
Skive



**S. Pedersen**  
anlægsgartner  
Risskov

**Pedersen, Svend Villy**, gartneriejer; f. 20/11 1918 i Gørlev, Holbæk amt, søn af muremester Viggo Pedersen; g. 29/9 1940 m. Aase P., f. Poulsen; udd. h. gartneriejerne Tersgov, Høng, Worm, Nyborg og P. Andreasen, Tåstrup 1933–38, medhjælper h. gartneriejer Kronmann, Vedbæk 1938–42, etabl. s. anlægsgartner i Vedbæk 1942–43, medhjælper i nuværende virksomhed 1944, etabl. s. gartneriejer og 1945 overtaget virksomheden (grundlagt 1872, udvidet m. detailsalg 1900); produktion – hortensia, cyclamen, begonia og gloxinia, till. detailsalg; medl. af Alm. dansk Gartnerforening, Dansk Blomsterhandlerforening, formd. f. sammes Midtjydske afd., medl. af Interflora-Danmark.

Adr.: Kirkebakken 8, Skive.

Firma: Gert Møllers eftf., v. gartneriejer, blomsterhandler S. V. Pedersen, Adelgade 18, Skive.

**Pedersen, Søren**, anlægsgartner; f. 3/6 1901 i Auning, Randers amt, søn af gårdejer Peder Pedersen; g. 8/11 1927 m. Junie P., f. Madsen; udd. i statshospitalets gartneri, Risskov, h. anlægsgartner Diderichsen, Århus og i Sølyst gartneri, Klampenborg 1916–21, medhjælper fl. steder, etabl. s. anlægsgartner i Risskov 1929; anlægsgartneri, bl. a. boligkarreer, alderdomshjem, skoler og kirkegårde; medl. af Landsforeningen af danske Anlægsgartnere, formd. f. sammes Sydjydske kreds s. 1963, medl. af Vejlbj-Risskov sogneråd 1958–66, formd. f. Håndværker- og Handelsforeningen for Vejlbj-Risskov.

Adr.: Rislundvej 11, Risskov.

Firma: Søren Pedersen, anlægsgartner, Rislundvej 11, Risskov.

**Pedersen, Tage**, gartner; f. 2/3 1932 i Hover, Vejle amt, søn af gartneriejer Aage Henry Pedersen; g. 22/6 1963 m. Hanne P., f. Nørgaard Poulsen; udd. h. faderen og h. gartneriejer H. Harmen, Hasle 1948–52, medhjælper h. gartneriejerne Christensen & Sønner, Skrillinge og W. Riise, Avedøre, studieophold i England 1955, i USA 1957–59, frekventeret Gartner- og Frugtavlshøj-

skolen Søhus 1955–56, medhjælper h. faderen s. 1959.

Adr.: Høgsholtvej 32, Vejle.

**Pedersen, Tage Enggaard**, kommissionær.

Adr.: Olsbæk Strandvej 26, Greve Strand.

**Pedersen, Th.**, kirkegårdsgartner; medl. af Alm. dansk Gartnerforening, af Foreningen af danske Kirkegårdsledere.

Adr.: Ribe Landevej 45, Tønder.

**Pedersen, Thomas**, gartneriejer; f. 14/3 1920 i True, Århus amt, søn af smed Thv. Pedersen; udd. h. gartneriejerne P. Beider Christensen, Tilst og C. Kragh Sørensen, Gjellerup, frekventeret Beder Gartnerskole 1944–45, medhjælper fl. steder, etabl. s. gartneriejer i Sabro 1948; medl. af Alm. dansk Gartnerforening.

Adr.: Sabro pr. Mundelstrup.

Firma: Ths. Pedersen, gartneriejer, Sabro pr. Mundelstrup.

**Pedersen, Thomas**, gartner; medl. af Alm. dansk Gartnerforening.

Adr.: Sabro pr. Mundelstrup.

**Pedersen, Thor**, planteskoleejer; medl. af Dansk Planteskoleejerforening.

Firma: Thor Pedersen, planteskoleejer, Edwin Rahrs Vej 56, Brabrand.

**Pedersen, Tove**, gartneriejer; f. 25/4 1942 i Blegind, Skanderborg amt, datter af gårdejer Jens Kristian Bagger Andersen; g. 17/11 1962 m. gartneriejer Ove André P.; udd. s. blomsterdekoratør i fa. Vibj Blomster, Vibj J. og i fa. Irene Blomster, Århus 1957–61, svendeprøve m. udmærkelse, frekventeret Beder Gartnerskole 1959, binder på begge læresteder, etabl. s. gartneriejer i Jeksen 1962 sm. m. ægtefællen; produktion – u/glas: matthiola, crassula, cyclamen og cabsicum, – friland: chrysanthemum; medl. af Alm dansk Gartnerforening.

Adr.: Jeksen pr. Stilling.

Firma: Gartneriet Skovvang, Jeksen pr. Stilling.



**T. Pedersen**  
gartner  
Vejde



**T. Pedersen**  
gartneriejer  
Mundelstrup



**T. Pedersen**  
gartneriejer  
Jeksen pr. Stilling

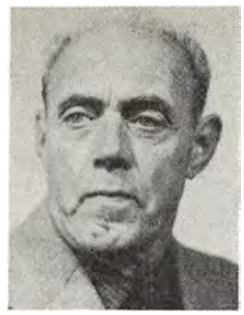

**V. Pedersen**  
gartneriejer  
Neder-Holluf pr. Fraugde

**Pedersen, Tove Gurli**, frugthandler; medl. af Frugthandlerforeningen af 1889.

Firma: Verner's Frugt- og Grøntforretning, Saltværksvej 76, Kastrup.

**Pedersen, Uffe Skou**, blomsterhandler; f. 29/3 1936 i Århus, søn af gartneriejer Søren Pedersen; g. 15/4 1961 m. Lis P., f. Bloch; udd. h. faderen og h. gartneriejerne Sv. Jensen, Århus og P. Mejsgaard Sørensen, Lystrup St. 1950–55, medhjælperprøve 1955, medarbejder h. blomsterhandler J. Leonard Abel, Århus 1955–56, medhjælper fl. steder, etabl. s. blomsterhandler i Bjerringbro og 1964 overtaget nuværende virksomhed (grundlagt 1944); forhandling af frugt, grønt og blomster; medl. af Dansk Blomsterhandlerforening og Interflora-Danmark.

Adr.: Søndergade 26, Bjerringbro.

Firma: Blomsterforretningen Flora, Søndergade 26, Bjerringbro.

**Pedersen, Ulla**, frugthandler; medl. af Landsorganisationen af Danmarks Frugt- og Blomsterhandlere.

Firma: Ulla Pedersen, frugthandler, Struer.

**Pedersen, V.**, frugthandler; medl. af Landsorganisationen af Danmarks Frugt- og Blomsterhandlere.

Firma: V. Pedersen, frugthandler, Primulavej 20, Odense.

**Pedersen, Valdemar**, gartneriejer; f. 28/6 1905 i Bullerup, Odense amt, søn af gartneriejer Laur. Pedersen; g. 26/11 1930 m. Anna P., f. Jensen; udd. h. faderen og h. gartneriejerne Rs. Larsen, Odense og Andersen, Silkeborg 1919–23, medhjælper h. faderen 1923–30, etabl. s. gartneriejer i Neder-Holluf 1934; produktion – u/glas: chrysanthemum, freesia, påskeliljer, meloner og tomater, – friland: dild, purløg og radiser; medl. af Alm. dansk Gartnerforening.

Adr.: Neder-Holluf pr. Fraugde.

Firma: Vald. Pedersen, gartneriejer, Neder-Holluf pr. Fraugde.

**Pedersen, V. Bang**, planteskoleejer; medl. af Dansk Planteskoleejerforening.

Firma: Lem Planteskole, Lem pr. Brodal.

**Pedersen, Verner**, overgartner; f. 11/10 1924 i Vedslet, Skanderborg amt, søn af gartneriejer Sigurd Emanuel Pedersen; g. 9/1 1946 m. Dagny Johanne P., f. Liboriussen; udd. h. faderen 1938–41, medhjælper h. gartneriejerne J. Willesen, Dagnæs pr. Horsens og J. Jensen, Åbyhøj 1942–45, h. gartneriejerne V. Lind Thomsen, Holstebro og Arne V. Loklindt, Esbjerg 1948–50, bestyrer på Agård Havebrugsskole 1951–52, studieophold i udlandet 1953–54, bestyrer h. faderen 1954–55, afdelingsformd. h. direktør A. Kronmann, Vedbæk 1956–58, overgartner v. Statens Åndssvageforsorg, Vodskov s. 1959; produktion fortrinsvis t. centrets eget brug – u/glas: (ca. 1000 m<sup>2</sup>) og friland (6 ha): grøntsager, potteplanter og afskårne blomster, till. frugtplantage (3 ha); tilsynsf. m. centrets anlæg og skov (ca. 140 ha); medl. af Alm. dansk Gartnerforening, af best. f. sammes Ålborg kreds s. 1962, formd. f. Nordjyllands Planteavlslaboratorium og f. Gartneres Forsøgsudvalg, medl. af GASA, Ålborg.

Adr.: Tingvejen, Vodskov.

Firma: Statens Åndssvageforsorg, Forsorgscenret f. Nordjylland, Centralinstitutionen Vodskov, Vodskov.

**Pedersen, Verner**, gartneriejer; f. 31/7 1928 i Horne, Svendborg amt, søn af gartneriejer Carl Chr. Pedersen; g. 5/11 1948 m. Lilly P., f. Henriksen; udd. h. faderen 1942–47, medhjælper sst., etabl. s. gartneriejer i Horne Fyn 1951; produktion – friland: spiseløg og blomsterløg; medl. af Alm. dansk Gartnerforening.

Adr.: Horne Fyn.

Firma: Verner Pedersen, gartneriejer, Horne Fyn.

**Pedersen, Westphal**, gartner; medl. af Alm. dansk Gartnerforening.

Adr.: Sportsvej, Holstebro.

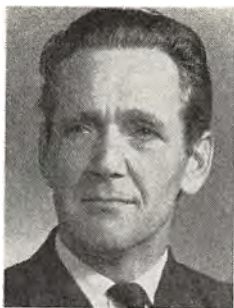

*V. Pedersen*  
overgartner  
Vodskov



*V. Pedersen*  
gartneriejer  
Horne Fyn



*B. Peetz-Schou*  
disponent  
Ny Himmelvej pr. Roskilde



*Aa. Petersen*  
gartneriejer  
Flytterup pr. Gamby

**Pedersen, Viggo**, blomsterhandler; f. 10/1 1929 i Horsens, søn af tømrer Arne Pedersen; g. 29/3 1953 m. Elsa P., f. Knudsen; handelsudd. og etabl. s. blomsterhandler i Åbyhøj, 1953 overtaget nuværende virksomhed (grundlagt 1941); forhandling af blomster; medl. af Dansk Blomsterhandlerforening.

Adr.: Sigridsvej 7, Brabrand.

Firma: Blomsterkrogen, Silkeborgvej 276, Åbyhøj.

**Pedersen, Viggo**, gartneriejer; f. 9/10 1896 i Skive, søn af gartneriejer Hans P. Pedersen; g. 2/2 1929 m. Ella P., f. Christensen; udd. h. faderen og h. gartneriejer Chr. Olsen, Odense 1911–15, medhjælper h. gartneriejer Chr. Koch, Kbhvn. og h. faderen, etabl. s. gartneriejer og 1937 overtaget faderens virksomhed (grundlagt 1891); produktion – u/glas: grønne planter, till. detailsalg; medl. af Alm. dansk Gartnerforening, Dansk Blomsterhandlerforening og Interflora-Danmark.

Adr.: Thomsensgade 14, Skive.

Firma: Skive Blomstergartneri, Thomsensgade 14, Skive.

**Pedersen, Viggo**, gartneriejer; f. 24/6 1922 i S. Stenderup, Vejle amt, søn af snedkermester Knud Pedersen; udd. h. gartneriejer Kristian Legarth, S. Stenderup 1936–41, medhjælper sst. 1941–43, overgartner v. frugtplantagen Lauritsminde, S. Stenderup 1951–53, etabl. s. gartneriejer i S. Stenderup 1953; produktion bl. a. jordbær og blomkål.

Adr., S. Stenderup pr. Varmark.

Firma: Viggo Pedersen, gartneriejer, S. Stenderup pr. Varmark.

**Pedersen, Viggo**, gartneriejer; medl. af Alm. dansk Gartnerforening.

Firma: Viggo Pedersen, gartneriejer, Ganløse pr. Måløv.

**Pedersen, Vilhelm**, gartner; mdl. af Alm. dansk Gartnerforening.

Adr.: Ødemark pr. Tureby.

**Pedersen, Villads Kristian**, gartneriejer; f. 17/6 1920 i Sahl, Ringkøbing amt, søn af gårdejer Andr. Pedersen; g. 24/11 1946 m. Aase Rita P., f. Jensen; udd. h. gartneriejerne P. M. Maigaard, Vinde-rup og K. Blæsbjerg, Jebjerg 1935–39, medhjælper h. gartneriejer P. P. Madsen, Lemvig 1939, førstemd. sst. 1947, etabl. s. gartneriejer og 1947 overtaget nuværende virksomhed; produktion – u/glas: cyclamen, nelliker, roser og grønne planter, – friland: blomkål; medl. af Alm. dansk Gartnerforening, af repræsentantskabet f. sammes Holstebro kreds 1955, af best. 1961–64, formd. s. 1964, medl. af best. f. GASA, Holstebro s. 1965, af best. f. Spøttrup Blomsterløgspark s. 1964, formd. s. 1965, vurderingsmd. f. Gartnerens gens. Storm- og Haglskadeforsikring s. 1963, fl. lokale tillidshverv.

Adr.: Gudum pr. Humlum.

Firma: Villads Pedersen, gartneriejer, Gudum pr. Humlum.

**Pedersen, William**, frugthandler; mdl. af Landsorganisationen af Danmarks Frugt- og Blomsterhandlere.

Firma: Wm. Pedersen, frugthandler, Nørregade 24, Ålborg.

**Pedersen, Villy**, driftsleder; f. 28/10 1931 i Ballerup, Kbhvn.s amt, søn af gartneriejer Fr. Pedersen; g. 10/11 1956 m. Ruth P., f. Jensen; udd. h. gartneriejerne Arne Poulsen, Ballerup og Niels Hansen, Husum 1947–51, medhjælper i gartneriet Nybo, Islev, driftsleder h. faderen s. 1955 (virksomheden grundlagt 1935); produktion – u/glas: engelske pelargonier, cyclamen m.v.; medl. af Alm. dansk Gartnerforening.

Adr.: Grønnemarken 9, Ballerup.

Firma: Ballerup Handelsgartneri, Grønnemarken 9, Ballerup.

**Pedersen, Willy**, gartneriejer; f. 4/7 1915 i Flensborg, søn af gartneriejer Martin Pedersen; g. 8/10 1941 m. Gerda P., f. Melin; udd. h. gartneriejerne Karl Jensen, Bullerup og Adolf Jørgensen, Lumby 1931–35, medhjælper h. gartneriejer Carl Petersen, Erritsø og h. faderen, forpagtet faderens gart-



neri 1943–58, etabl. s. gartneriejer i Stige og 1958 overtaget faderens virksomhed; produktion – u/ glas: cyclamen, stuebegonia, agurker og tomater; medl. af Alm. dansk Gartnerforening, formd. f. Stige menighedsråd s. 1949, brandfoged.

Adr.: Stige Fyn.

Firma: Gartneriet Haugelund, Stige Fyn.

**Pedersen, Villy**, havearkitekt; medl. af Alm. dansk Gartnerforening.

Adr.: Lundtoftegårdsvej 5, Lyngby.

**Pedersen, Villy**, gartneriejer; medl. af Alm. dansk Gartnerforening.

Firma: Gartneriet Dybdal, Strø pr. Skævinge.

**Pedersen, V. P.**, frugthandler; medl. af Landsorganisationen af Danmarks Frugt- og Blomsterhandlere.

Firma: V. P. Pedersen, frugthandler, Langegade 19, Kerteminde.

**Peetz-Schou, Børge**, disponent, reklamechef; f. 1/1 1908 i Odense, søn af skoleforstander Julius Peetz-Schou; g. 28/3 1934 m. Sigbrit P.-S., f. Segerlund Larsen; handelsudd. i frøfa. J. E. Ohlsens Enke, Kbhvn. 1927–30, reklamechef sst. 1936, disponent 1944; medl. af Alm. dansk Gartnerforening, propagandachef og pressesekr. v. gartneres udstillinger i Forum 1949–61, v. Vallø Blomsterløg-park 1960–61, medl. af best. f. Gartneres Alderdomshjem s. 1959, kasserer s. 1963, formd. f. Danske Havefrøgrossisters Sammenslutnings prisudvalg s. 1962.

Adr.: Odensevej 4, Ny-Himmelev pr. Roskilde.

Firma: J. E. Ohlsens Enke, Ny Munkegård, Tåstrup.

**Pehrsson, A.**, gartneriejer; medl. af Alm. dansk Gartnerforening.

Firma: A. Pehrsson, gartneriejer, Stasevang pr. Hørsholm.

**Pentz-Møller**, gartneriejer.

Firma: Gartneriet Tilsbækgård, Uvelse pr. Slangerup.

**Petersen, A.**, frugtgrosserer.

Adr.: Emdrupvej 173, Kbhvn. NV.

**Petersen, A.**, frugthandler; medl. af Frugthandlerforeningen af 1889.

Firma: Frugtforretningen Galla Frugt, Rantzaugade 35, Kbhvn. N.

**Petersen, Aage**, gartneriejer; f. 9/5 1930 i Ubberud, Odense amt, søn af landmd. Carl Rs. Anthon Petersen; g. 22/9 1952 m. Bente P., f. Andersen; udd. i Holmstrup og Villestofte planteskoler samt h. gartneriejer Niels Hørslev, Ubberud 1953, etabl. s. gartneriejer i Flytterup 1956; produktion – u/ glas: chrysanthemum, levkøjer og agurker, – friland: jordbær og blomkål; medl. af Alm. dansk Gartnerforening.

Adr.: Flytterup pr. Gamby.

Firma: Aage Petersen, gartneriejer, Flytterup pr. Gamby.

**Petersen, Aage Ejgil**, gartneriejer; f. 14/5 1917 i Malt, Ribe amt, søn af laboratorieforsker Jørgen Petersen; g. 24/8 1947 m. Herdis P., f. Sørensen; udd. i Brørup Handelsgartneri og h. gartneriejerne H. J. L. Mindested, Skærup og J. P. Gamst, Kolding 1933–38, medhjælper h. gartneriejer A. Knudsen, Rødovre, frekventeret Vilvorde Havebrugshøjskole 1938–39, etabl. s. gartneriejer i Kolding 1941 sm. m. broderen, gartneriejer E. Lykke Petersen, eneindehaver s. 1955; produktion – u/ glas: begonia, pelargonie og tomater; medl. af Alm. dansk Gartnerforening, af repræsentantskab og best. af sammes Kolding kreds 1956, medl. af best. f. GASA, Kolding 1962.

Adr.: Esbjergvej 36, Kolding.

Firma: Aage E. Petersen, gartneriejer, Esbjergvej 36, Kolding.

**Petersen, Adrian**, blomsterhandler; medl. af Dansk Blomsterhandlerforening.

Firma: Adrians Blomster, Kongevejen 1, Dragør.

**Petersen, Alfred**, gartneriejer; f. 9/5 1914 i Slagelse, søn af rebslager Hans P. Chr. Petersen; g. 5/7 1938 m. Erna Sofie P., f. Jensen; udd. h. gartneriejerne Hans Christiansen, Maglebylille, L. P. Andersen og Johs. Hoffmann Madsen, begge Slagelse 1929–33, etabl. s. gartneriejer i Slagelse 1933; produktion – u/ glas: snitblomster, udplantningsplanter, meloner og tomater; medl. af Alm. dansk Gartnerforening.

Adr.: Strandvejen 7, Slagelse.

Firma: Alfr. Petersen, gartneriejer, Strandvejen 7, Slagelse.

**Petersen, Anker**, frugthandler; medl. af Dansk Blomsterhandlerforening.

Firma: Ankers Grønt- og Blomsterhandel, Algade 55, Roskilde.

**Petersen, Arne**, gartneriejer; f. 28/3 1934 i Kbhvn., søn af gartneriejer August Petersen; g. 16/4 1960 m. Kirstine P., f. Aaen; udd. i gartneriet Stormly, Vanløse og h. gartneriejer M. Olesen Bach, Hvinginge 1950–54, medhjælper h. gartneriejer Fritz Petersen, Rødovre og h. faderen, etabl. s. gartneriejer og 1964 optaget s. medindehaver i faderens virksomhed; produktion – u/ glas: begonia, ficus og stuebegonia; medl. af Alm. dansk Gartnerforening.

Adr.: Koldbyvej 31, Brønshøj.

Firma: Aug. Petersen, gartneriejer, Nørrevang 18, Brønshøj.

**Petersen, Arne**, frugthandler; medl. af Frugthandlerforeningen af 1889.

Firma: Frugtkældereren, Lyngby Hovedgade 11, Lyngby.

**Petersen, Arne Bach**, gartneriejer; f. 16/9 1926 i Harlev J., Århus amt, søn af gartneriejer Martin



**Aa. E. Petersen**  
gartneriejer  
Kolding

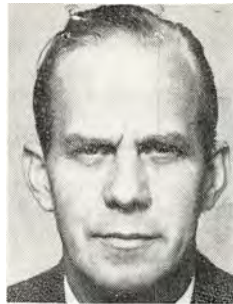

**A. S. Petersen**  
gartneriejer  
Filshuse pr. Sandager



**A. Petersen**  
gartneriejer  
Udby pr. Stege



**B. L. Petersen**  
gartneriejer  
Fårup pr. Mundelstrup

**Petersen**; g. 10/7 1964 m. Inga B. P., f. Bak; udd. h. faderen og h. gartneriejer Johs. Simonsen, Tørring 1941–44, bestyrer h. faderen 1948, etabl. s. gartneriejer og 1963 overtaget virksomheden (grundlagt 1917); produktion – u/glas: chrysanthemum, freesia, agurker m. v., – friland: blomkål og selleri; medl. af Alm. dansk Gartnerforening.

Adr.: Harlev J.

Firma: Gartneriet Næshøj, Harlev J.

**Petersen, Arnold**, gartneriejer; medl. af Alm. dansk Gartnerforening.

Firma: Arnold Petersen, gartneriejer, Københavnsvej 176, Roskilde.

**Petersen, Asger**, frugthandler; medl. af Frugthandlerforeningen af 1889.

Firma: Asger Petersen, frugthandler, Åboulevard 5, Kbhvn. V.

**Petersen, Asger Storm**, gartneriejer; f. 6/4 1919 i Langeskov, Odense amt, søn af gårdejer Carl Petersen; g. 3/12 1944 m. Ria P., f. Christiansen; udd. h. gartneriejerne Poul Mose, Glamsbjerg og Georg Christiansen, Sanderum 1935–39, medhjælper bl. a. h. gartneriejer Th. Thingholm, Etterup, etabl. s. gartneriejer i Filshuse 1944; produktion – u/glas: tomater og udplantningsplanter, – friland: porrer og udplantningsplanter; medl. af Alm. dansk Gartnerforening.

Adr.: Filshuse pr. Sandager.

Firma: Asger Storm Petersen, gartneriejer, Filshuse pr. Sandager.

**Petersen, Axel**, gartneriejer; f. 26/1 1924 i Udby, Præstø amt, søn af gartneriejer Adolph Petersen; udd. i faderens gartneri 1938–42, frekventeret Beder Gartnerskole, medhjælper h. moderen 1942, etabl. s. gartneriejer og 1959 overtaget virksomheden, till. anlægsgartneri; medl. af Alm. dansk Gartnerforening, af best. f. sammes Sydsjællands kreds, formd. f. Møens Gartnerforening.

Adr.: Udby pr. Stege.

Firma: Gartneriet Virkelyst, Udby pr. Stege.

**Petersen, Axel Martin**, gartneriejer; f. 15/5 1907 i Mariager, søn af gartneriejer Niels P. Petersen; g. 18/3 1934 m. Johanne Marie P., f. Kristensen; udd. h. faderen og h. gartneriejerne I. C. Faur-schou, Randers og M. Jørgensen, Hobro 1921–26, medhjælper bl. a. h. gartneriejerne Sigfuss Hansen, Store-Heddinge og Chr. V. Lind, Vejgård, etabl. s. gartneriejer i Klarup 1936, optaget sønnen Knud Petersen s. medindehaver 1965; produktion – u/glas: freesia, iris, ornithogalum, tulipaner, – friland: blomkål og selleri; medl. af Alm. dansk Gartnerforening.

Adr.: Klarup.

Firma: A. M. Petersen, gartneriejer, Klarup.

**Petersen, Bent**, gartneriejer; f. 8/2 1937 i Brøndbyøster, Kbhvn.s amt, søn af gartneriejer Arnold Herman Petersen; g. 5/7 1956 m. Grethe P., f. Rasmussen; udd. h. faderen og etabl. s. gartneriejer i Roskilde; produktion – u/glas: chrysanthemum og tulipanløgdrivning.

Adr.: Københavnsvej 182, Roskilde.

Firma: Bent Petersen, gartneriejer, Københavnsvej 182, Roskilde.

**Petersen, Bernhard**, gartneriejer; udd. s. gartner, etabl. s. gartneriejer i Karlslunde 1957; blomstergartneri.

Adr.: Kildebakkevej, Karlslunde.

Firma: Bernhard Petersen, gartneriejer, Kildebakkevej, Karlslunde.

**Petersen, Bjarne**, gartneriejer; f. 16/1 1910 i Søborg, Kbhvn.s amt, søn af prokurist Viktor Petersen; g. 26/10 1930 m. Edith P., f. Hansen; udd. i gartneriet Rosendal, Glådsaxe, etabl. s. gartneriejer i Søborg 1930, i Hvissinge s. 1959; produktion – u/glas: agurker og champignon, till. tulipanløgavl; medl. af Alm. dansk Gartnerforening.

Adr.: Brabrandvej 37, Rødovre.

Firma: Bjarne Petersen, gartneriejer, Hvissinge pr. Glostrup.

**Petersen, Bjarne**, gartner; medl. af Alm. dansk Gartnerforening.

Adr.: Brabrandvej 37, Rødovre.

**Petersen, Bruno**, gartneriejer; f. 1/7 1908 i Frederiksværk, søn af gartneriejer Thv. Petersen; g. 18/11 1941 m. Helle P., f. Jensen; udd. h. faderen, h. gartneriejer Emil Poulsen, Esbjerg og h. planteskoleejerne Rasmussen Kragh, Stubbekøbing og H. Christoffersen, Nyborg 1923–28, frekventeret Beder og Ollerup binderikursus, medhjælper fl. steder, etabl. s. gartneri- og planteskoleejer i Kregme 1933, till. overtaget faderens gartneri og blomsterhandel i Frederiksværk 1952 (grundlagt 1903); produktion – u/glas: div. blomster og grønne planter, – friland: planter og frugt, till. forhandling af blomster, planter og planteskoleartikler; medl. af Dansk Blomsterhandlerforening.  
Adr.: Strandvejen 29, Frederiksværk.  
Firma: Gartneriet Bakkely, Strandvejen 29, Frederiksværk.

**Petersen, Børge**, frugthandler; medl. af Frugthandlerforeningen af 1889.  
Firma: Børge Petersen, frugthandler, Strandvejen 193, Hellerup.

**Petersen, Børge**, gartneriejer.  
Firma: Børge Petersen, gartneriejer, Gl. Køge Landevej 261, Hvidovre.

**Petersen, Børge Linnemann**, gartneriejer; f. 7/12 1935 i Auning, Randers amt, søn af snedkermester Vagn Petersen; g. 9/6 1963 m. Inge-Lise L. P., f. Bondrop; udd. h. gartneriejerne Fr. Nielsen og Sv. Jensen, begge Århus og Poul Th. Pedersen, Lumbyholm 1952–56, frekventeret Gartner- og Frugtavlerhøjskolen Søhus 1957–58, medhjælper h. gartneriejer Sv. Jensen, Århus 1958–63, etabl. s. gartneriejer i Fårup 1963; produktion bl. a. grønne planter, – friland: jordbær; medl. af Alm. dansk Gartnerforening.  
Adr.: Fårup pr. Mundelstrup.  
Firma: B. Linnemann Petersen, gartneriejer, Fårup pr. Mundelstrup.

**Petersen, Carl**, blomsterhandler; f. 22/3 1922 i Kbhvn., søn af arbejdsmd. Carl Petersen; g. 16/4 1949 m. Tove P., f. Thrane; udd. h. gartneriejerne Niels Hansen, Mørkhøj, Palmqvist, Vanløse og Green Petersen, Brønshøj, etabl. s. blomsterhandler i Kbhvn. 1942, på nuværende adr. s. 1949; forhandling af blomster; medl. af Dansk Blomsterhandlerforening.  
Adr.: Frederiksborgvej 202, Kbhvn. NV.  
Firma: Blomsterforretningen Glashuset, Frederiksborgvej 202, Kbhvn. NV.

**Petersen, Carl**, plantagebestyrer; f. 13/1 1910 i Ågerup, Holbæk amt, søn af landmd. Laur. Petersen; g. 2/6 1936 m. Gerda P., f. Olsen; udd. i Vipperød Planteskole 1925–31, bestyrer på Hjortsø Frugtplantage, på Ullagård Frugtplantage; medl. af Alm. dansk Gartnerforening.  
Adr.: Svebølle.  
Firma: Ullagård Frugtplantage, Svebølle.

**Petersen, Carl**, gartneriejer; medl. af Alm. dansk Gartnerforening.  
Firma: Båring Gartneri, Båring pr. Asperup.

**Petersen, Carl**, gartneriejer; medl. af Alm. dansk Gartnerforening.  
Firma: Carl Petersen, gartneriejer, Lindelse.

**Petersen, Carlo**, grosserer.  
Firma: Carlo Petersen, grosserer, Vibevej, Esbjerg.

**Petersen, Ch.**, frugthandler; medl. af Frugthandlerforeningen af 1889.  
Firma: Ch. Petersen, frugthandler, Borups Allé 112, Kbhvn. N.

**Petersen, Chr.**, blomsterhandler; medl. af Dansk Blomsterhandlerforening.  
Firma: Blomsterforretningen Ambassadeur, Torvegade 25, Kbhvn. K.

**Petersen, Chr.**, frøhandler.  
Firma: Chr. Petersen, frøhandler, Amagerbrogade 94-96, Kbhvn. S.

**Petersen, Chr.**, anlægsgartner; medl. af Landsforeningen af danske Anlægsgartnere.  
Adr.: Lindevej 48, Hareskov.  
Firma: Chr. Petersen, anlægsgartner, Lindevej 48, Hareskov.

**Petersen, Chrilles Jacob**, handelsgartner; f. 24/10 1921 i Store-Magleby, Kbhvn.s amt, søn af handelsgartner Hans Petersen; g. 15/6 1950 m. Jenny P., f. Hansen; udd. h. faderen 1935–40, medhjælper sst., forpagtet nuværende gartneri 1950, etabl. s. gartneriejer og 1960 overtaget virksomheden (grundlagt 1860); produktion – friland: kartofler, blom-, hvid- og rødkål, løg, porrer og selleri; medl. af Amagerlands Producentforening.  
Adr.: Kalvebodvej 79, Store-Magleby.  
Firma: Chrilles Petersen, gartneriejer, gartneriet Krauses Minde, Kalvebodvej 79, Store-Magleby.

**Petersen, Corn.**, frugthandler; medl. af Frugthandlerforeningen af 1889.  
Firma: Frugtforretningen Napoli, Gl. Kongevej 115, Kbhvn. V.

**Petersen, E.**, gartner; medl. af Alm. dansk Gartnerforening.  
Adr.: Lunderød pr. Tølløse.

**Petersen, Ege**, frugthandler; medl. af Frugthandlerforeningen af 1889.  
Firma: Ege Petersen, frugthandler, Norgesgade 27, Kbhvn. S.

**Petersen, Eigil Sejer**, kommissionær.  
Adr.: Bygaden 44, Glostrup.

**Petersen, Einer S.**, gartneriejer; f. 29/11 1912 i Tårnby, Kbhvn.s amt, søn af møller Hans Holm-



**C. J. Petersen**  
handelsgartner  
Store-Magleby

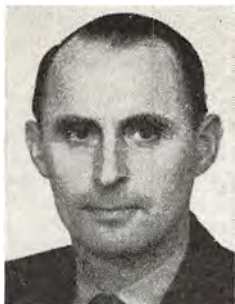

**E. L. Petersen**  
gartneriejer  
Kolding



**F. P. Petersen**  
planteskoleejer  
Kristrup pr. Randers



**Grethe Petersen**  
gartneriejer  
Lyngø

berg Petersen; g. 13/11 1965 m. Gunhild P., f. Jensen; udd. h. gartneriejerne Otto Kristensen, Aug. Hansen, Brdr. Worm og Holger Suhr, alle Kastrup 1926–31, medhjælper h. sidstnævnte 1931–38 og i fa. Kama Løg A/S 1938–40, etabl. s. gartneriejer i Kastrup 1941; produktion – friland: blomkål og porrer.

Adr.: Amager Landevej 324, Kastrup.  
Firma: Einer Petersen, gartneriejer, Amager Landevej 324, Kastrup.

**Petersen, Ejnar**, gartner; medl. af Alm. dansk Gartnerforening.

Adr.: Lyngø Mark pr. Lyngø.

**Petersen, Ejnar Lykke**, gartneriejer; f. 1/10 1915 i Ladelund, Ribe amt, søn af laboratorieførstander Jørgen Petersen; g. 16/9 1944 m. Mary P., f. Skovsen; prælimerareksm. 1931, udd. h. gartneriejerne R. P. Hansen, Brørup, Hakon Sørensen, Esbjerg og Mindested, Skærup 1931–35, frekventeret Vilvorde Havebrugshøjskole 1935–36, medhjælper i Vilvorde staudegartneri 1936, havebrugskandidat 1939, studieophold i England 1939–40, medhjælper h. gartneriejer Hagelund, Ribe 1941, etabl. s. gartneriejer i Kolding 1941 sm. m. broderen Aage E. Petersen, overtaget halvpart af gartneriet 1955; produktion – u/glas: anthurium, azalea, brunfelsia og veronica; medl. af Alm. dansk Gartnerforening, af best. f. sammes Kolding kreds, formd. f. Gartnerens Salgsforening, Kolding s. 1950, medl. af hovedbest. f. GASA, medstifter af (1964) og formd. f. Eksportsammenslutningen Exposa A.m. b.a., vurderingsinspektør f. Fyn og Sydjylland f. Dansk Landbrugsrealkreditfond s. 1960.

Adr.: Esbjergvej 32, Kolding.  
Firma: E. Lykke Petersen, gartneriejer, Esbjergvej 32, Kolding.

**Petersen, Ejvind**, anlægsgartner; f. 17/3 1920 i Bjergsted, Holbæk amt, søn af landmd. Henrik Morten Petersen; g. m. Grethe P., f. Wøldike Christensen; udd. i gartneriet Tjørnemarkgården, Røsnæs og h. anlægsgartner Hans Nielsen, Kalundborg 1935–40, etabl. s. anlægsgartner i Jyderup 1940,

udvidet m. plantehandel; anlægsgartneri og plantsalg; medl. af Landsforeningen af danske Anlægsgartnere.

Adr.: Aerolitvej 11, Jyderup.  
Firma: Ejvind Petersen, anlægsgartner, Aerolitvej 11, Jyderup.

**Petersen, Else**, blomsterhandler; medl. af Dansk Blomsterhandlerforening.

Firma: Else Petersen, blomsterhandler, Ryesgade 72, Kbhvn. Ø.

**Petersen, Erhardt**, kommissionær.

Adr.: Strandholms Allé 23, Hvidovre.

**Petersen, Erhardt Thorvald**, frugthandler; f. 12/12 1912 på Frbg., søn af frugthandler Jens Petersen; g. 10/1 1939 m. Ingeborg P., f. Abildrose; realeksm. 1929, kontorudd. i fa. Kjær & Co., Kbhvn. 1929–33, ass. i De forenede Protokolfabrikker, Frbg. 1934–35, etabl. s. frugthandler i Vanløse 1935; forhandling af frugt, grønt og blomster.

Adr.: Bogholder Allé 84, Vanløse.  
Firma: Torvekælderer, Bogholder Allé 84, Vanløse.

**Petersen, Erik**, blomsterhandler; f. 1/7 1910 i Gladsaxe, Kbhvn.s amt, søn af handelsgartner Viggo Petersen; g. 8/9 1940 m. Nina P., f. Christensen; udd. s. gartner 1925–29, medhjælper h. faderen, etabl. s. gartneriejer i Gladsaxe og 1947 overtaget faderens virksomhed, overgået t. detail-salg af blomster, optaget sønnen Rich. Frede Petersen s. medindehaver 1964; forhandling af blomster; medl. af Alm. dansk Gartnerforening og Dansk Blomsterhandlerforening.

Adr.: Gladsaxe Møllevej 59, Søborg.  
Firma: Gartneriet Kirkely, Gladsaxe Møllevej 59, Søborg.

**Petersen, Erik**, plantehandler; medl. af København og Omegns Plantehandlerforening.

Firma: Erik Petersen, plantehandler, Kregme pr. Frederiksværk.

**Petersen, Eva**, blomsterhandler; medl. af Dansk Blomsterhandlerforening.

Firma: Blomsterforretningen Corona, Frederiksborggade 33, Kbhvn. K.

**Petersen, Folke Petri**, planteskoleejer; f. 7/8 1908 i Randers, søn af planteskoleejer Jacob Petri Petersen; g. 1/1 1935 m. Frida P. P., f. Jensen; udd. h. faderen 1923–27, driftsleder f. moderen 1927, etabl. s. planteskoleejer og 1935 overtaget faderens virksomhed (grundlagt 1893), virksomheden udvidet m. afd. i Terp og Slyngborg; forhandling og formering af planter; tildelt præmier f. planteskoleartikler; medl. af Dansk Planteskoleejerforening og Alm. dansk Gartnerforening.

Adr.: Kristrup pr. Randers.

Firma: Randers Planteskole, Toftagergård, Kristrup pr. Randers.

**Petersen, Frantz**, gartneriejer; f. 13/12 1907 i Jyderup, Holbæk amt, søn af skomagermester Ole Petersen; udd. h. gartneriejerne A. J. Dalh, Jyderup, 1921–22, G. Mortensen, Mørkøv 1922–25, Pilevang, Glostrup 1925–27, medhj. h. Axel Berthelsen, Slagelse 1927–29, bestyrer h. Alfred Petersen, Roskilde 1929–31, førstemd. h. gartneriejer Chr. Rasmussen, Horsens 1931–42, etabl. s. gartneriejer i nuværende virksomhed; produktion – u/glas: cyclamen, ficus, vedbend, påskekaktus m. m., – friland: bl. a. liljer og snitstauder; medl. af Alm. dansk Gartnerforening, af best. f. GASA, Horsens s. 1965, medl. af Tyrsted-Uth skolekommission 1943, kommunal brandmd. 1943–53, domsmand 1953–54.

Adr.: Birkevej 2, Dagnæs pr. Horsens.

Firma: Frantz Petersen, blomstergartner, Birkevej 2, Dagnæs pr. Horsens.

**Petersen, Frede**, gartneriejer; f. 16/2 1920 i Rolholte, Præstø amt, søn af gartner Niels P. Petersen; g. 29/8 1943 m. Marie P., f. Frederiksen; udd. i Gavnø herregårdsgartneri, h. gartneriejer Holger Petersen og h. handelsgartner Gram, »Bøgely«, Næstved 1935–38, etabl. s. gartneriejer i Holme-Olstrup 1956; produktion – u/glas: chrysanthemum, freesia og tomater, – friland: tulipaner og blomkål; medl. af Alm. dansk Gartnerforening, af best. f. sammes Sydsjællands kreds, formd. f. GASA, Næstved 1963–66, medl. af best. f. Exposa.

Adr.: Holme-Olstrup.

Firma: Gartneriet Birkevang, Holme-Olstrup.

**Petersen, Frede Strandby**, gartneriejer; f. 14/10 1903 i Kbhvn.; g. 7/6 1930 m. Karen P., f. Pedersen; udd. h. gartneriejer Laur. Hansen, Avedøre samt på planteskole, gartneriforpagter i Rødovre 1935–42, etabl. s. gartneriejer i Hvissinge 1942; produktion – u/glas: radiser og tomater, – friland: blomkål og spidskål, porrer og selleri; medl. af Alm. dansk Gartnerforening.

Adr.: Hvissinge pr. Glostrup.

Firma: Gartneriet F. Strandby, Hvissinge pr. Glostrup.

**Petersen, Frode**, gartneriejer; medl. af Alm. dansk Gartnerforening.

Firma: Gartneriet Rosedal, L. Heddinge pr. Rødving Stevns.

**Petersen, Georg**, planteskoleejer; f. 30/10 1918 i V. Egede, Præstø amt, søn af landmd. Aksel Petersen; udd. h. planteskoleejer A. Nielsen, Helsingø og i Kruses Planteskole, Mundelstrup 1932–36, medhjælper bl. a. h. sidstnævnte, etabl. s. planteskoleejer i Øerne 1949; forhandling af planter, speciale: roser, sirbuske og fyr; medl. af Dansk Planteskoleejerforening.

Adr.: Øerne pr. Helsingør.

Firma: Øernes Planteskole, Øerne pr. Helsingør.

**Petersen, Georgius**, gartneriejer; medl. af Alm. dansk Gartnerforening.

Firma: Georgius Petersen, gartneriejer, Hastrup pr. Køge.

**Petersen, Gert Albert**, gartneriejer; f. 18/12 1932 i Store-Magleby, Kbhvn.s amt, søn af gårdejer Alb. Petersen; g. 8/8 1958 m. Inge P., f. Riber; udd. h. faderen 1947–51, medhjælper h. søstrene Højrup, Stignæs 1953–55, i gartneriet Skovlundegården, Greve 1955–57, hos faderen 1957, etabl. s. gartneriejer og optaget som medindehaver af virksomheden; produktion – friland: asier, løg, hvidkål, rødkål og selleri.

Firma: Gartneriet Tvillingegården, Ndr. Dragørvej 53, Store-Magleby.

**Petersen, Gert Jan**, gartneriejer; f. 18/2 1918 i Store-Magleby, Kbhvn.s amt, søn af gårdejer Hans Jan Petersen; g. 12/3 1944 m. Elly Vibeke P., f. Nielsen; udd. h. faderen 1932–36, etabl. s. gartneriejer og 1948 overtaget virksomheden (grundlagt 1908); produktion – friland: asier, kartofler, hvidkål, rødkål, porrer og selleri; medl. af Alm. dansk Gartnerforening.

Adr.: Søndergade 9, Store-Magleby.

Firma: Gartneriet Hjørnet, Store-Magleby.

**Petersen, Gert Villy**, grosserer; f. 18/9 1913 i Stensby, Præstø amt, søn af grosserer Peter Vald. Petersen; g. 22/2 1939 m. Betty P., f. Jacobsen; handelsudd. h. faderen 1927–31, ekspedient sst., prokurist 1935, etabl. s. grosserer og 1945 optaget s. medindehaver i virksomheden (grundlagt 1919, omdannet t. aktieselskab 1958), till. etabl. A/S V. Petersen & Søn (bananmodning m. m.) 1954; import og forhandling af udenlandsk frugt, forhandling og eksport af dansk frugt og grøntsager; medl. af Foreningen af Eksportører af dansk frugt og grøntsager, af Københavns Grønttorvs Frugt-grossist-Sammenslutning og af Frugtexport-Unionen.

Adr.: Hartmannsvej 14, Hellerup.

Firma: Vald. Petersen A/S, Grønttorvet 64–66, Kbhvn.-Valby.

**Petersen, Gunnar**, havearkitekt; f. 9/11 1904 i Kbhvn., søn af bogholder Carl Fr. Petersen; g. 22/10 1955 m. Karen Lilian P., f. Kofoed; udd. s.



**H. Petersen**  
gartneriejer  
Stige Fyn



**H. B. Petersen**  
gartneriforpagter  
Hverringe pr. Kerteminde

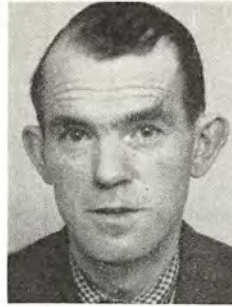

**H. E. Petersen**  
gartneriejer  
Klørup pr. Bjerregrav



**H. Petersen**  
gartneriejer  
Døstrup Sønderj.

gartneriejer 1920–24, studieophold i Frankrig, Belgien og Schweiz, medarbejder h. kommunegartner G. N. Brandt, og h. havearkitekterne Erstad Jørgensen og Troels Erstad, gartnerass. i Gentofte; medl. af Dansk Havearkitektforening.

Adr.: Emil Pipers Vej 6, Lyngby.

**Petersen, Gunner**, gartner; f. 30/7 1909 i Herfølge, Præstø amt, søn af husmd. Jens Fr. Petersen; g. 5/5 1933 m. Margrethe P., f. Olsen; udd. i Vallø slotsgartneri 1936–44, gartner på Førslevgård, Fuglebjerg; medl. af Alm. dansk Gartnerforening.

Adr.: Fuglebjerg.

Firma: Førslevgård pr. Fuglebjerg.

**Petersen, Haakon**, gartner; medl. af Alm. dansk Gartnerforening.

Adr.: Egebækvej 3, Holte.

**Petersen, Hans**, gartneriejer; f. 25/5 1921 i Dalby, Odense amt, søn af gårdejer Otto Gerhard Petersen; g. 19/5 1948 m. Karen P., f. Gammelgaard Jensen; udd. v. landbrug, frekventeret Malling landbrugsskole 1946–47, forpagtet landejendom i Stige Fyn, overgået t. gartneri og overtaget ejendommen 1960; medl. af Alm. dansk Gartnerforening.

Adr.: Grønnegyde pr. Stige Fyn.

Firma: Hans Petersen, gartneriejer, Grønnegyde pr. Stige Fyn.

**Petersen, Hans**, gartner; medl. af Alm. dansk Gartnerforening.

Adr.: Trekronergade 4, Kbhvn.-Valby.

**Petersen, Hans**, gartneriejer; medl. af Alm. dansk Gartnerforening.

Firma: Gartneriet Nova, Hedehusene.

**Petersen, Hans Bregendahl**, gartneriforpagter; f. 10/4 1913 i Hverringe, Odense amt, søn af gartner Johan Petersen; g. 7/3 1943 m. Anna P., f. Christensen; udd. h. faderen, h. gartneriejerne Rosenlund, Ryslinge og Thorkild Sørensen, Kertinge

samt i Brahetrolleborgs herregårdsgartneri 1929–33, medhjælper på Hverringe hovedgård 1936, overgartner sst. 1941, forpagtet gartneriet 1960; produktion – u/glas: campanula, pelargonja og grønne planter, – friland: porrer, selleri og spidskål; medl. af Alm. dansk Gartnerforening, af best. f. Viby brugsforening.

Adr.: Hverringe pr. Kerteminde.

Firma: Hans Bregendahl Petersen, gartneriforpagter, Hverringe pr. Kerteminde.

**Petersen, Hans Erik**, gartneriejer; f. 10/7 1916 i Randers, søn af gartneriejer Peter Andr. Petersen; g. 29/12 1945 m. Nora Alice P., f. Ankerstjerne; udd. h. faderen og h. gartneriejer H. M. Poulsen, Hadsund 1931–36, medhjælper h. gartneriejer Lemming, Skåde, frekventeret Beder Gartnerskole 1937–38, gartnerformd. h. faderen 1938–55, etabl. s. gartneriejer og 1955 overtaget faderens virksomhed (grundlagt 1908), på nuværende adr. s. 1964; produktion – u/glas: azalea, hortensia og udplantningsplanter, till. eksport; medl. af Alm. dansk Gartnerforening.

Adr.: Klørup pr. Bjerregrav.

Firma: H. E. Petersen, gartneriejer, Klørup pr. Bjerregrav.

**Petersen, Hans Jørgen**, gartneriejer; f. 20/4 1904 i Mariager, søn af gartneriejer Niels P. Petersen; g. 8/2 1930 m. Bolette P., f. Jensen; udd. h. gartneriejerne Fr. Lundgreen, Dronninglund og Søren Jensen, Åbyhøj 1918–23, medhjælper fl. steder, etabl. s. gartneriejer og 1932 optaget s. medindehaver i faderens virksomhed (grundlagt af bedstefaderen 1855), eneindehaver s. 1962; produktion – u/glas: chrysanthemum, agurker og tomater, till. løgdrivning, – friland: sommerblomster, jordbær, kål, porrer og selleri, till. detailsalg af blomster, frugt og grønt samt kransbinderi; medl. af Alm. dansk Gartnerforening og Dansk Blomsterhandlerforening.

Adr.: Østergade 19, Mariager.

Firma: Østergade Handelsgartneri, Østergade 19, Mariager.

**Petersen, Hans Peter Hjorth**, gartneriejer; f. 27/1 1932 i Vrold, Skanderborg amt, søn af gårdejer Knud Vald. Petersen; g. 24/1 1959 m. Kora P., f. Glismann; udd. h. gartneriejerne Frydenlund Pedersen, Skanderborg, Holger Pedersen, Næstved og I. C. Christiansen, Bogense 1948–52, medhjælper h. gartneriejer Chr. Pedersen, Grenå 1952, gartnerformd. h. gartneriejer Chr. Maigaard, Vinderup 1954–56, etabl. s. gartneriejer i Vrold 1956; produktion – u/glas: chrysanthemum og tomater, – friland: chrysanthemum, statice, helichrysum, pastinak m. v.; medl. af Alm. dansk Gartnerforening, GASA, Århus og formd. f. Vrold Idrætsforening 1956–61.

Adr.: Vrold pr. Skanderborg.

Firma: Gartneriet Udsigten, Vrold pr. Skanderborg.

**Petersen, Hans W.**, gartneriejer; f. 26/5 1922 i Viberup, Kbhvn.s amt, søn af gårdejer Hans Wald. Petersen; g. 5/7 1952 m. Erna Trein P., f. Clausen; udd. h. gartneriejerne Alb. Lindgreen, H. C. Andersen, Kastrup og Poul Callisen, Rødovre 1937–41, etabl. s. gartneriejer i Tømmerup; produktion – u/glas: meloner og blomkål, – friland: blomkål og porrer; medl. af Alm. dansk Gartnerforening.

Adr.: Tømmerup pr. Kastrup.

Firma: Hans W. Petersen, gartneriejer, Tømmerup pr. Kastrup.

**Petersen, Harry**, frugtgrosserer.

Firma: Harry Petersen, grosserer, Gåseholmvej 7, Herlev.

**Petersen, H. C.**, frugthandler; medl. af Frugthandlerforeningen af 1889.

Firma: Frugtforretningen Mona, Bogholder Allé 65, Vanløse.

**Petersen, H. Chr.**

Firma: Grønttorvets Frøhandel, Linnésgade 16 A, Kbhvn. K.

**Petersen, Helge Højer**, gartneriejer; medl. af Alm. dansk Gartnerforening.

Firma: Gartneriet Birkevang, Strøby Egede pr. Køge.

**Petersen, Helmuth**, gartneriejer; f. 3/6 1928 i Ballum, Tønder amt, søn af trikotagehandler Hans S. Petersen; g. 1/5 1953 m. Ebba P., f. Laursen; udd. h. handelsgartner Franz Lange, Tønder 1942–46, medhjælper bl. a. h. gartneriejer A. Knudsen, Rødovre, etabl. s. anlægsgartner i Ballum 1951, i Døstrup 1953, uddvet m. gartneri 1955; produktion – u/glas: stuebegonia, udplantningsplanter og løgdrivning, – friland: jordbær; medl. af Alm. dansk Gartnerforening, af best. f. samles Abenrå kreds, gartnerisagkyndig i Tønder amtsrådsreds, medl. af best. f. Døstrup Handels- og Håndværkerforening.

Adr.: Døstrup Sønderj.

Firma: Helmuth Petersen, gartneriejer, Døstrup Sønderj.

**Petersen, Henning**, blomsterhandler; medl. af Dansk Blomsterhandlerforening.

Firma: Blomsterforretningen Flora, Østergade 59, Tønder.

**Petersen, Henrik Stadel**, gartneriejer; f. 26/1 1925 i Hinge, Viborg amt, søn af gårdejer Laur. Stadel Ditmar Petersen; g. 16/7 1950 m. Metha Inga S. P., f. Jensen; udd. h. gartneriejerne Sv. Stadel Nielsen, Kjellerup og Johs. Simonsen, Silkeborg 1942–46, medhjælper h. gartneriejer H. Møller, Johansen, Glostrup 1948, gartnerformd. sst. 1952–60, etabl. s. gartneriejer i Kjærsmølle og 1960 overtaget nuværende virksomhed (grundlagt 1947); produktion – u/glas: begonia, cyclamen, tulipaner, tomater og salat, – friland: chrysanthemum, blomkål og selleri; medl. af Alm. dansk Gartnerforening og GASA, Århus.

Adr.: Kjærsmølle pr. Laven.

Firma: Kjærsmøllens Gartneri, Kjærsmølle pr. Laven.

**Petersen, Hjalmar**, gartner, statseksm. ejendoms-mægler; f. 24/5 1881 i Teestrup, Sorø amt, søn af gårdejer Hans Petersen; g. 14/1 1933 m. Mis P., f. Crone; udd. på Wesselsminde, Nærum og h. gartneriejer A. Carlsen, Vedbæk 1896–1900, gartneriforpagter i Kalundborg 1901–05, etabl. s. gartneriejer i Fårup 1905, s. planteskoleejer i Præstø 1910, till. etabl. s. blomsterhandler i Kbhvn. 1918–25, overgået t. salg af gartnerier 1925, ejendoms-mæglereks. 1940; havebrugskyndig medarbejder v. fl. dag- og ugeblade 1905–1914; medl. af Alm. dansk Gartnerforening.

Adr.: Vester Voldgade 7 A, Kbhvn. V.

**Petersen, Holger Peter Chrilles**, gartneriejer; f. 22/3 1912 i Store-Magleby, Kbhvn.s amt, søn af gårdejer Jacob Petersen; g. 29/10 1942 m. Karen P., f. Petersen; udd. h. faderen 1926–30, medhjælper sst., etabl. s. gartneriejer og 1943 overtaget faderens virksomhed (grundlagt 1809); produktion – friland: blomkål, kartofler, hvidkål, løg, porrer og salat m. m.; medl. af Amagerlands Producentforening.

Adr.: Ndr. Dragørvej, Dragør.

Firma: Holger Petersen, gartneriejer, gartneriet Petersminde, Ndr. Dragørvej, Dragør.

**Petersen, H. Roland**, frugthandler; medl. af Frugthandlerforeningen af 1889.

Firma: H. Roland Petersen, frugthandler, Roskildevej 303 B, Rødovre.

**Petersen, Inger With**, blomsterhandler; f. 5/10 1909 i Odense, datter af postmester Chr. Wiingaard Henriksen; etabl. s. blomsterhandler i Kbhvn. og 1950 overtaget nuværende virksomhed; forhandling af blomster; medl. af Dansk Blomsterhandlerforening.

Adr.: Blegdamsvej 66, Kbhvn. Ø.

Firma: Blomsterforretningen Falkofleur, Blegdamsvej 66, Kbhvn. Ø.



**H. S. Petersen**  
gartneriejer  
Kjærsmølle pr. Laven



**H. Petersen**  
gartner, ejendomsmægler  
Kbhvn. V.



**H. P. C. Petersen**  
gartneriejer  
Dragør



**J. Petersen**  
planteskoleejer  
Hørsholm

**Petersen, Iver**, gartneriejer; f. 20/5 1918 i Stensballe, Skanderborg amt, søn af gårdejer Andr. Petersen; g. 16/12 1956 m. Elsa P., f. Skalts; udd. h. gartneriejerne Sv. Nielsen, Horsens, Peter Nielsen, Gjedved og Sv. Larsen, Stige 1934–39, medhjælper h. sidstnævnte 1939, h. gartneriejerne Kaj Schjærup, Abyhøj, gartneriet Stormly, Vanløse m. fl.; etabl. s. gartneriejer i Stensballe 1946; produktion – u/glas: speciale: nelliker, – friland: jordbær og alm. grøntsager; udstillet på »Duft og Farver«, Horsens 1962; tildelt ærespræmie f. nelliker; medl. af Alm. dansk Gartnerforening, af best. f. Stensballe Gymnastik- og Idrætsforening 1946–52, formd. 1950–52.

Adr. Stensballe pr. Horsens.

Firma: Iver Petersen, gartneriejer, Stensballe Strandvej pr. Horsens.

**Petersen, Jacob**, planteskoleejer; f. 26/4 1913 i Stevning, Sønderborg amt, søn af toldopsynsm. Hans Petersen; g. m. Gerda Elisabeth P., f. Rasmussen; præliminæreksamen, udd. h. planteskoleejerne H. Jensen, Odense og H. Glæsel, Hørsholm 1933–38, medhjælper h. sidstnævnte, etabl. s. planteskoleejer ved Hørsholm 1943; forhandling af planter, speciale: dværgbuske og stauder; medl. af København og Omegns Plantehandlerforening.

Adr.: Agiltevej, Hørsholm.

Firma: Jacob Petersen, planteskoleejer, Agiltevej, Hørsholm.

**Petersen, Jan**, frugtgrosserer.

Firma: Lindegården, Lerfosgade 6, Kbhvn. S.

**Petersen, Jan Jacob**, gartneriforpagter; f. 21/2 1914 i Store-Magleby, Kbhvn.s amt, søn af gårdejer Peter Petersen; udd. h. gartneriejer Oluf Kristensen, Kastrup 1930–34, frekventeret Beder Gartneriskole, forpagtet faderens gartneri 1948, optaget broderen Gert Jacob Petersen s. medforpagter; produktion – u/glas: tomater, – friland: blomkål og blomkålsfrø; medl. af Alm. dansk Gartnerforening.

Adr.: Store-Magleby.

Firma: Gartneriet Stubmøllegård, Store-Magleby.

**Petersen, Jan Peter**, gartneriejer; f. 18/4 1929 i Store-Magleby, Kbhvn.s amt, søn af gartner og landmd. Chrilles Petersen; g. 3/5 1952 m. Birthe P., f. Hansen; udd. h. gartneriejerne Georg Arboe, Tømmerup og Einar Andersen, Kastrup 1944–48, gartneriforpagter i Store-Magleby 1951, etabl. s. gartneriejer sst. 1952, ejendommen ekspropriet 1957, påny etabl. i Store-Magleby 1958; produktion – u/glas: blomkål, meloner og tomater, – friland: blomkål, kartofler, løg og porrer; medl. af Alm. dansk Gartnerforening og af Amagerlands Producentforening.

Adr.: Fælledvej 64, Store-Magleby.

Firma: Gartneriet Solvang, Fælledvej 64, Store-Magleby.

**Petersen, Jan Thryde**, gartneriejer; f. 5/3 1923 i Store-Magleby, Kbhvn.s amt, søn af handelsgartner Holger Thryde Petersen; g. 5/5 1948 m. Edith P., f. Flesborg Sørensen; udd. i gartneriet Nyhøj, Tåstrup og h. gartneriejer Svend Bruun sen., Brøndbystrand 1938–43, frekventeret Beder Gartneriskole 1943–44, studieophold i Sverige 1945, medhjælper h. gartneriejer Andersson, Hvidovre og i gartnerierne Højlund, Lille Værløse og Nyvang, Kastrup, gartneriforpagter i Hundige 1947–58, etabl. s. gartneriejer i Hundige 1958, till. overtaget ejendommen Bovang, Stevns; produktion – u/glas: gerbera, freesia og spansk peber, – friland: artiskokker; medl. af Alm. dansk Gartnerforening.

Adr.: Hundievej, Greve Strand.

Firma: Gartneriet Grønnegården, Hundievej, Greve Strand.

**Petersen, Jens**, gartneriejer; f. 1/8 1914 i Voldby, Randers amt, søn af gartneriejer Kresten Peter Petersen; udd. h. faderen og h. gartneriejerne Søren Petersen, Rodskov, Albertsen, Viborg og Rs. Chr. Larsen, Stige Fyn 1929–34, frekventeret Salling ungdomsskole, Vilvorde Havebrugshøjskole 1935–36 og Ollerup Gymnastikhøjskole 1936–37, medhjælper h. faderen 1937–38, studieophold i Holland 1938–39, realeksm. 1940, havebrugskandidat 1944, konsulent f. Alm. dansk Gartnerforening, Kbhvn. 1945–47, etabl. s. gartneriejer i





**J. Petersen**  
gartner  
Store-Magleby

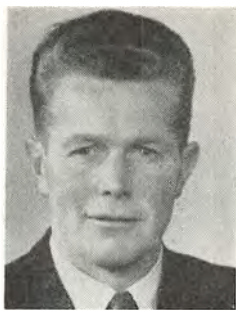

**K. Petersen**  
gartneriejer  
Paderup pr. Randers



**K. M. Petersen**  
gartneriejer  
Middelfart

Voldby og 1947 overtaget part af faderens virksomhed (grundlagt 1925); produktion – u/glas: chrysanthemum, till. blomsterløgavl og -drivning; har foretaget forsøg m. blomsterløg sm. m. konsulent Lars Hansen; har skrevet: Hollands Havebrug og Gartneri, 1950; medl. af Alm. dansk Gartnerforening, medstifter af GASA, Grenå 1948, formd. 1948–58.

Adr.: Voldby.

Firma: Jens Petersens Handelsgartneri, Voldby.

**Petersen, Jens**, gartneriejer; f. 4/7 1922 i Bellinge, Odense amt, søn af gartneriejer Knud Petersen; g. 30/11 1957 m. Agnes P.; udd. h. faderen og h. gartneriejerne Chr. Asmussen, Rødovre og Helm Petersen, Århus 1943–48, frekventeret Ryslinge højskole 1944, medhjælper h. gartneriejer I. P. Frandsen, Avedøre, etabl. s. gartneriejer i Bellinge; medl. af Alm. dansk Gartnerforening.

Adr.: Bellinge.

Firma: Jens Petersen, gartneriejer, Bellinge.

**Petersen, J. R.**, frugthandler; medl. af Landsorganisationen af Danmarks Frugt- og Blomsterhandlere.

Firma: Borups efft., v. frugthandler J. R. Petersen, Slotsgade 28, Nykøbing F.

**Petersen, Jørgen**, driftsleder; f. 1/1 1933 i Søborg, Kbhvn.s amt, søn af gartneriejer Bjarne Petersen; g. 30/10 1954 m. Bente P., f. Christensen; udd. h. faderen og h. gartneriejerne Niels Hansen og P. Kragh, begge Mørkhøj og i Gartnergården, Glostrup 1947–52, medhjælperprøve 1952, medhjælper h. faderen 1952, driftsleder i udflytningsgartneriet, Hvissinge 1957 (virksomheden grundlagt 1930, på nuværende adr. s. 1959); produktion – u/glas: agurker og champignon, till. tulipanløgavl; medl. af Alm. dansk Gartnerforening.

Adr.: Hvissingevej, Hvissinge pr. Glostrup.

Firma: Bjarne Petersen, gartneriejer, Hvissinge pr. Glostrup.

**Petersen, Jørgen**, frugthandler; medl. af Landsorganisationen af Danmarks Frugt- og Blomsterhandlere.

Adr.: Jørgen Petersen, frugthandler, Algade, Skælskør.

**Petersen, Jørgen Miland**, gartneriejer; f. 14/1 1932 i Helsingør, søn af arbejdsmd. Miland Petersen; g. 21/9 1957 m. Margit P., f. Christensen; udd. s. murer, etabl. s. gartneriejer i Diernæs; produktion – u/glas: tomater, – friland: jordbær, asparges og kartofler; medl. af Alm. dansk Gartnerforening.

Adr.: Diernæs pr. Fåborg.

Firma: Gartneriet Dalgård, Diernæs pr. Fåborg.

**Petersen, Kaj**, planteskoleejer; f. 24/6 1902 i Østoft, Maribo amt, søn af gårdejer Andreas Petersen; g. 17/5 1930 m. Laura P., f. Hansen; udd. h. gartneriejer L. Larsen, Maribo og h. planteskoleejer Eggert Petersen, Nykøbing F. 1918–23, etabl. s. gartneriejer i Tranegilde 1930, optaget gartneriejer Chr. Tiedemann s. medindehaver 1935, etabl. s. planteskoleejer i Fløng 1943, sen. Hedeusene; forhandling af planter; medl. af Alm. dansk Gartnerforening og København og Omegns Plantehandlerforening, formd. f. Indre Mission, Ishøj.

Adr.: Hedevej 1, Hedeusene.

Firma: Hedeusene Planteskole, Hedevej 1, Hedeusene.

**Petersen, Kaj**, frugthandler; f. 28/9 1936 i Kbhvn., søn af flyvermekaniker Peter Petersen; g. 1/6 1962 m. Edel P., f. Madsen; handelsudd. h. købmd. Carlsen, Kbhvn. 1955–59, etabl. s. frugthandler og 1959 overtaget nuværende virksomhed; forhandling af frugt og grønt; medl. af Frugthandlerforeningen af 1889.

Adr.: Lodsvænget 11, Dragør.

Firma: Torvehallen, Vester Voldgade 90, Kbhvn. V.

**Petersen, Kaj**, frugthandler; medl. af Frugthandlerforeningen af 1889.

Firma: Kaj Petersen, frugthandler, Frederiksborgvej 184, Kbhvn. NV.

**Petersen, Kaj Oluf Skaarup**, anlægsgartner; f. 3/7 1924 i Spjald, Ringkøbing amt, søn af anlægsgartner Peter Chr. Petersen; g. 9/11 1952 m. Mary Ingrid S. P., f. Gustafssen; udd. h. broderen, anlægsgartner Fritz Skaarup Petersen, Lyngby og h. planteskoleejer Sigv. Andersen, Hellerup 1941-44, medhjælper fl. steder og 1953 reetabl. faderens virksomhed (grundlagt 1907), till. gartner v. Brejning kirkegård s. 1955; medl. af Alm. dansk Gartnerforening.

Adr.: Spjald.  
Firma: Spjald Planteskole og Anlægsgartneri, Spjald.

**Petersen, Karl**, gartneriejer; f. 16/4 1920 i Bøstrup, Svendborg amt, søn af arbejdsmd. Karl Petersen; g. 3/5 1946 m. Valborg P., f. Brinks; udd. h. gartneriejerne Carl Dreyer, Kædeby og Brdr. Hedelund, Nisted 1935-39, gartnerformd. h. gartneriejer Viggo Larsen, Grønnegyde pr. Stige Fyn 1944, etabl. s. gartneriejer i Paderup 1946; produktion - friland: stauder, speciale: stenbedsplanter; medl. af Alm. dansk Gartnerforening.

Adr.: Paderup pr. Randers.  
Firma: Karl Petersen, gartneriejer, Paderup pr. Randers.

**Petersen, Kjeld**, handelsgartner; f. 13/9 1934 i Gentofte, Kbhvn.s amt, søn af tømrermester Chr. Petersen; g. 21/11 1959 m. Gerda P., f. Larsen; realeksm. 1950, handelsudd., hjemsendt s. oversergent 1956, etabl. s. blomstereksporthør i Sverige 1957, gartner i USA 1958, medarbejder h. svigerfaderen, gartneriejer Laur. Larsen, Stige Fyn 1958-59, etabl. s. blomstergrosserer i Kbhvn. 1959, udvidet m. gartneri i Solhøj 1962; engrossalg og eksport af blomster; medl. af Alm. dansk Gartnerforening.

Adr.: Solhøjvej, Hedehusene.  
Firma: Kjeld Petersen, handelsgartner, Solhøjvej, Hedehusene.

**Petersen, Kjeld**, anlægsgartner; medl. af Alm. dansk Gartnerforening og Landsforeningen af danske Anlægsgartnere.

Adr.: Kalundborgvej 64, Holbæk.  
Firma: Kjeld Petersen, anlægsgartner, Kalundborgvej 64, Holbæk.

**Petersen, Kjeld**, kommissionær.

Adr.: Solhøjvej, Hedehusene.

**Petersen, Knud**, gartneriejer; f. 8/8 1934 i Vejgård, Ålborg amt, søn af gartneriejer Axel Martin Petersen; udd. h. gartneriejerne Carl Christensen, Vejgård og Poul Mose, Glamsbjerg 1949-53, studieophold i Schweiz 1953-54, medhjælper h. faderen, etabl. s. gartneriejer og 1965 optaget s. medindehaver i faderens virksomhed (grundlagt 1936); produktion - u/glas: freesia, iris, ornithogalum og tulipaner, - friland: blomkål og selleri; medl. af Alm. dansk Gartnerforening.

Adr.: Klarup.

Firma: A. M. Petersen, gartneriejer, Klarup.

**Petersen, Knud**, gartner; medl. af Alm. dansk Gartnerforening.

Adr.: Orebyvej 67, Sakskøbing.

**Petersen, Kristian M.**, gartneriejer; f. 30/1 1928 i Vonsild, Vejle amt; g. 6/1 1953 m. Inger P., f. Michelsen; udd. h. gartneriejerne Henning Olsen, Taps, Bøggild Petersen, Glamsbjerg, Ejnar Larsen, Stige Fyn og A. Mortensen, Middelfart 1945-50, medhjælper h. gartneriejer Thrane, Kolding, etabl. s. gartneriejer i Middelfart 1962; produktion - u/glas: chrysanthemum, cyclamen, stuebegonia og grønne planter, - friland: stauder og stedsegrønne planter.

Adr.: Assensvej 94, Middelfart.

Firma: K. M. Petersen, gartneriejer, Assensvej 94, Middelfart.

**Petersen, Kurt Petri**, driftsleder; f. 23/11 1935 i Randers, søn af planteskoleejer Folke Petri Petersen; g. 7/7 1962 m. Else Karin P. P., f. Hansen; realeksm. 1952, udd. i Nielsens Planteskole, Varde, h. gartneriejer H. M. Poulsen, Randers og h. anlægsgartner Søgaard, Randers 1952-56, studieophold i Holland 1956, havebrugskandidat 1959, driftsleder h. faderen s. 1960 (virksomheden grundlagt af farfaderen 1893), virksomheden udvidet m. afd. i Terp og Slyngborg; forhandling og formering af planter.

Adr.: Terp pr. Bjerregrav.

Firma: Randers Planteskole, v. Petri Petersen, Toftagergård, Kristrup pr. Randers.

**Petersen, Laurits**, frugthandler; f. 13/1 1897 i Store-Fuglede, Holbæk amt, søn af landmd. Ole Petersen; g. m. Olga P., f. Svensson; udd. i Årby Planteskole og h. gartneriejer Anders Hansen, Stige Fyn 1913-18, kirkegårdsgartner i Helsingør 1919-45, etabl. s. frugthandler i Helsingør 1945; forhandling af frugt, grønt og blomster; medl. af Landsorganisationen af Danmarks Frugt- og Blomsterhandlere.

Adr.: Skt. Anna Gade 19, Helsingør.

Firma: L. Petersen, frugthandler, Skt. Anna Gade 19, Helsingør.

**Petersen, Laurits**, gartneriejer; udd. s. gartner, etabl. s. gartneriejer i Herstedøster; produktion - u/glas: chrysanthemum; medl. af Alm. dansk Gartnerforening.

Adr.: Gl. Landevej, Glostrup.

Firma: Gartneriet Birkebo, Gl. Landevej, Glostrup.

**Petersen, Louis**, gartneriejer; medl. af Alm. dansk Gartnerforening.

Firma: Louis Petersen, gartneriejer, Flintinge pr. Toreby L.

**Petersen, Lykke**, gartneriejer; f. 11/4 1929 i Saksild, Århus amt, søn af husmd. Børge Juul Petersen; g. 21/4 1953 m. Kirsten P., f. Loft; udd. h. gartneriejerne Marinus Jensen, Århus, Peter Andersen, Hjortshøj, Marius Salling, Marslev og



**L. Petersen**  
gartneriejer  
Volderslev pr. Hjallose



**M. W. Petersen**  
frugthandler  
Ringsted



**P. U. Petersen**  
planteskoleejer  
Vasby pr. Hedehusene



**S. Petersen**  
anlægsgartner  
Randers

i Kalbygårds gartneri 1944–48, frekventeret Beder Gartnerskole 1948–49, medhjælper i Sverige 1951–52, etabl. s. gartneriejer i Volderslev 1952; produktion – u/glas: gerbera.

Adr.: Volderslev pr. Hjallose.

Firma: Lykke Petersen, gartneriejer, Volderslev pr. Hjallose.

**Petersen, M.**, gartneriejer; medl. af Alm. dansk Gartnerforening.

Firma: M. Petersen, gartneriejer, Sandby pr. Vrangstrup.

**Petersen, M.**, blomsterhandler; medl. af Dansk Blomsterhandlerforening.

Firma: Blomsterforretningen Zenia, Søborg Hovedgade 94, Søborg.

**Petersen, Mads Worsiger**, frugthandler; f. 24/2 1915 i Kundby, Holbæk amt; g. 10/4 1944 m. Magna Marie P., f. Christensen; etabl. s. frugthandler i Ringsted 1942; forhandling af frugt og grønt; medl. af Landsorganisationen af Danmarks Frugt- og Blomsterhandlere.

Adr.: Dronning Margrethes Vej 43, Ringsted.

Firma: M. W. Petersen, frugthandler, Nørregade 1, Ringsted.

**Petersen, Marchen**, gartneriejer; f. 13/10 1903 i Store-Magleby, Kbhvn.s amt, datter af gårdejer Gert Dirch Jansen; g. m. gartneriejer Alb. Petersen; udd. h. faderen, etabl. s. gartneriejer og 1930 overtager gartneriet Tvillingegården, optaget sønnen Gert Alb. Petersen s. medindehaver; produktion – friland: asier, løg, hvidkål, rødkål og selleri.

Adr.: Ndr. Dragørvej 53, Store-Magleby.

Firma: Marchen Petersen, gartneriejer, gartneriet Tvillingegården, Ndr. Dragørvej 53, Store-Magleby.

**Petersen, Morten**, gartneriejer; f. 18/9 1931 i Tikøb, Frederiksborg amt, søn af gartneriejer Ernst Petersen; udd. h. faderen og h. gartneriejer A. Knudsen, Rødovre 1947–51, medhjælper h. faderen, etabl. s. gartneriejer og 1958 overtager fade-

rens virksomhed; produktion – u/glas: chrysanthemum og pelargonia, – friland: chrysanthemum, medl. af Alm. dansk Gartnerforening.

Adr.: Esumvej 317, Nygård pr. Helsingør.

Firma: Morten Petersen, gartneriejer, Esumvej 317, Nygård pr. Helsingør.

**Petersen, Niels Jørgen**, driftsleder; f. 6/3 1940 i Mariager, søn af gartneriejer Hans Jørgen Petersen; udd. h. faderen og h. gartneriejer Erik Jensen, Hjortekær 1954–59, frekventeret Vilvorde Havebrugshøjskole, medhjælperprøve 1959, driftsleder h. faderen s. 1964 (virksomheden grundlagt af oldefaderen 1855); produktion – u/glas: chrysanthemum, agurker og tomater, till. løgdrivning, – friland: sommerblomster, jordbær, kål, porrer og selleri, till. detailsalg af blomster, frugt og grønt samt kransbinderi.

Adr.: Østergade 19, Mariager.

Firma: Østergades Handelsgartneri, Østergade 19, Mariager.

**Petersen, Niels P.**, grosserer.

Firma: Niels P. Petersen, grosserer, Rømersgade 23, Kbhvn. K.

**Petersen, Oda**, blomsterhandler; medl. af Dansk Blomsterhandlerforening.

Firma: Oda Petersen, blomsterhandler, Skibhusvej 193 B, Odense.

**Petersen, Oluf**, gartneriejer; f. 15/6 1920 i Årby, Holbæk amt, søn af landmd. Oluf Petersen; g. 11/11 1944 m. Bodil P., f. Nielsen; udd. h. gartneriejerne Rs. Madsen, Odense, Knud Egelund, Stige Fyn og Th. Suhr, Hvissinge 1939–44, gartnermedhjælper bl. a. h. Brdr. Hansen, Glostrup, etabl. s. gartneriejer i Karlslunde 1962; produktion – u/glas: chrysanthemum og latyrus, – friland: chrysanthemum; medl. af Alm. dansk Gartnerforening.

Adr.: Karlslunde Sognevej, Karlslunde.

Firma: Gartneriet Trollbacken, Karlslunde Sognevej, Karlslunde.

**Petersen, O. Sigismund**, gartner; medl. af Alm. dansk Gartnerforening.  
Adr.: Kildevænget, Hillerød.

**Petersen, Otto**, blomsterhandler; medl. af Dansk Blomsterhandlerforening.  
Firma: Blomsterforretningen Pansy, Skovvej 13, Høng.

**Petersen, Otto**, gartneriejer; medl. af Alm. dansk Gartnerforening.  
Firma: Otto Petersen, gartneriejer, S. Ørslev pr. Idstrup.

**Petersen, Otto Magle**, gartner; medl. af Alm. dansk Gartnerforening.  
Adr.: Athensvej 18, Kbhvn. S.

**Petersen, Paul U.**, planteskoleejer; f. 2/12 1921 i Kbhvn., søn af planteskoleejer Rs. Petersen, g. m. Margot P., f. Rothmund, udd. i Sorgenfri Planteskole, D. T. Poulsens Planteskole, Rødovre og Botanisk Have, Kbhvn. 1935–40, studieophold i Sverige og Tyskland, etabl. s. planteskoleejer i Vasby 1948, produktion af planter, speciale: stauder; medl. af Alm. dansk Gartnerforening, Dansk Planteskoleejerforening, formd. f. Dansk Planteskoleejerforenings staudesektion, sekr. f. Den internationale Staudeunion, medl. af København og Omegns Plantehandlerforening.

Adr.: Ågesholmsvej 3, Vasby pr. Hedehusene.  
Firma: Planteskolen »Bakkely«, Ågesholmsvej 3, Vasby pr. Hedehusene.

**Petersen, Peter**, kommissionær.  
Adr.: Erdalsvej 19, Glostrup.

**Petersen, Peter**, kommissionær.  
Adr.: Løjtegårdsvej 145, Kastrup.

**Petersen, Peter Valdemar**, grosserer; f. 17/2 1891 i Vordingborg, søn af frugthandler Jørgen Petersen; g. 1913 m. Karla P., f. Nielsen; handelsudd. i frugtfa. Pihl, Kbhvn. 1910, ekspedient fl. steder, etabl. s. købmd. i Stensby 1913–17, kommissionær i Kbhvn. 1917–19, etabl. s. grosserer i Kbhvn. 1919, optaget sønnen Gert Villy Petersen s. medindehaver 1945, virksomheden omdannet t. aktieselskab 1958; import og forhandling af udenlandsk frugt, forhandling og eksport af dansk frugt og grøntsager; medl. af Foreningen af Eksportører af dansk frugt og grøntsager, af Københavns Grøntorvs Frugtgrossist-Sammenslutning, af Frugtexport-Unionen og af best. f. Foreningen af Frugtgrossister i København, medstifter af og næstformand f. Travopdrætterforeningen og medl. af best. f. Det danske Travelskab 1940–64.

Adr.: Drachmannsvej 22, Klampenborg.  
Firma: Vald. Petersen A/S, Grønttorvet 64–66, Kbhvn.-Valby.

**Petersen, Poul**, blomsterhandler; f. 30/6 1915 i Vordingborg, søn af detailhandler Niels P. Petersen; g. 26/12 1938 m. Ingrid P., f. Andersen; udd.

h. gartneriejerne Fugl, Vordingborg og Mortensen, Ringsted 1930–35, medhjælper h. gartneriejerne A. Knudsen, Rødovre og Koch, Valby, etabl. s. blomsterhandler i Vordingborg 1941; forhandling af blomster; medl. af Alm. dansk Gartnerforening og Dansk Blomsterhandlerforening; formd. f. sammes Sydsjællands afd.

Adr.: Algade 41, Vordingborg.  
Firma: Blomsterforretningen Rio, Algade 41, Vordingborg.

**Petersen, Poul**, gartneriejer; g. 26/3 1949 m. Grethe P., f. Christensen; udd. s. gartner, etabl. nuværende virksomhed i Lyngby sm. m. hustruen; tørring og presning af naturblomster især t. eksport; tildelt ærespræmier og sølvmedalje v. udstillinger, bl. a. i Forum; medl. af Alm. dansk Gartnerforening.

Adr.: Lyngby.  
Firma: Gartneriet Immortellen, Lyngby.

**Petersen, Preben**, frugthandler; f. 14/11 1938 i Kbhvn., søn af tekniker Kaj Petersen; g. 9/9 1961 m. Tove P., f. Hylstrup; handelsudd. i HB, Kbhvn. 1953–57, etabl. s. frugthandler i Kbhvn. og 1965 overtaget nuværende virksomhed; forhandling af frugt, grønt og blomster; medl. af Frugthandlerforeningen af 1889.

Adr.: Hellerupvej 75, Hellerup.  
Firma: Frugtforretningen Reva, Østerbrogade 141, Kbhvn. Ø.

**Petersen, Preben Petri**, planteskoleformand; f. 28/4 1938 i Randers, søn af planteskoleejer Folke Petri Petersen; realeksm. 1955, udd. h. faderen, h. planteskoleejer Arne R. Jensen, Ørting og i Salling Planteskole, Jebjerg 1955–59, medhjælper i sidstnævnte virksomhed, formd. h. faderen s. 1960 (virksomheden grundlagt af farfaderen 1893), virksomheden udvidet m. afd. i Terp og Slyngborg; forhandling og formering af planter.

Adr.: Kristrup pr. Randers.  
Firma: Randers Planteskole, v. Petri Petersen, Toftagergård, Kristrup pr. Randers.

**Petersen, Rasmus**, gartneriejer; f. 14/12 1895 i Ebeltoft, søn af havneformd. Ole Marinus Petersen; g. 28/5 1920 m. Johanne P., f. Ulrich; udd. h. planteskoleejerne Poul Kruse, Tved og D. T. Poulsen, Valby 1912–16, studieophold i Tyskland 1916–17, militærtj. 1917–19, gartneriforpagter på Engvej, Amager 1919–26, i Islev 1926–28, i Valby 1928–35, overgået t. planteskole på nuværende adr. 1935; forhandling af planter; medl. af Alm. dansk Gartnerforening.

Adr.: Højmarksvej 15, Glostrup.  
Firma: Plant noget nyt, Korsgård, Glostrup.

**Petersen, Rich.**, frugtgrosserer.  
Firma: Rich. Petersen, grosserer, Virumstræde 13, Virum.

**Petersen, Richard**, blomsterhandler; medl. af Dansk Blomsterhandlerforening.

Firma: Gartneriet Viola, Rygårds Allé 17, Helerup.

**Petersen, Richard**, frugthandler; medl. af Frugthandlerforeningen af 1889.

Firma: Amagerkælderens, Jagtvej 81, Kbhvn. N.

**Petersen, Richard Frede**, blomsterhandler; f. 25/4 1946 i Søborg, Kbhvn.s amt, søn af gartnerier Erik Petersen; udd. s. blomsterdekoratør h. faderen 1960–64, frekventeret Beder Gartneriskole og Skåde Binderiskole, etabl. s. blomsterhandler og 1964 optaget s. medindehaver i faderens virksomhed; forhandling af blomster; medl. af Dansk Blomsterhandlerforening.

Adr.: Gladsaxe Møllevej 59, Søborg.

Firma: Gartneriet Kirkely, Gladsaxe Møllevej 59, Søborg.

**Petersen, S. Aage**, anlægsgartner; medl. af Landsforeningen af danske Anlægsgartnere og af Alm. dansk Gartnerforening.

Adr.: Vinkelvej 12, Nykøbing S.

Firma: S. Aage Petersen, anlægsgartner, Vinkelvej 12, Nykøbing S.

**Petersen, Simon**, anlægsgartner; f. 27/8 1914 i Randers, søn af rebslager Chr. Petersen; g. 8/2 1942 m. Lis P., f. Bay; udd. h. gartneriejer Sv. Svendsen, Randers og i gartneriet Stendalgård, Ålum 1930–34, medhjælper h. havearkitekt Hvidt-Nielsen, Randers 1939–44, etabl. s. anlægsgartner i Randers 1944; anlægsgartneri, speciale: have-, park- og sportsanlæg; medl. af Landsforeningen af danske Anlægsgartnere.

Adr.: Herman Stillings Vej 39, Randers.

Firma: Simon Petersen, anlægsgartner, Herman Stillings Vej 39, Randers.

**Petersen, S. L. V.**, gartner; medl. af Alm. dansk Gartnerforening.

Adr.: Statshospitalet, Nykøbing Sjælland.

**Petersen, Steen Ove**, frugthandler; medl. af Frugthandlerforeningen af 1889.

Firma: Steen O. Petersen, frugthandler, Abel Cathrines Gade 18, Kbhvn. V.

**Petersen, Sv.**, frugthandler; medl. af Frugthandlerforeningen af 1889.

Firma: Frugtforretningen Lindegården, Kongelundsvej 38, Kastrup.

**Petersen, Svend Aage**, gartneriejer; medl. af Alm. dansk Gartnerforening.

Firma: Sv. A. Petersen, gartneriejer, Græsvænge pr. Skælskør.

**Petersen, Svend Ove**, handelsgartner; f. 1/4 1914 i Tingsted, Maribo amt, søn af købmd. Ove Petersen; g. 13/3 1938 m. Vibeke P., f. Rorholt; udd. h. gartneriejerne Larsen, Bruntofte og H. I. Hansen, Vordingborg 1929–34, etabl. s. frugthandler i Eskildstrup 1938; forhandling af frugt, grønt og

blomster; medl. af Landsforeningen af Danmarks Frugt- og Blomsterhandlere, af Dansk Blomsterhandlerforening og af Interflora-Danmark.

Adr.: Grønvej 1, Eskildstrup.

Firma: Sv. Ove Petersen, handelsgartner, Grønvej 1, Eskildstrup.

**Petersen, Svend Palm**, frugthandler; f. 17/7 1909 i Dragør, Kbhvn.s amt; g. 29/8 1934 m. Anna Margrethe P., f. Lund; udd. s. gartner, ansat i A. W. Kirkebye A/S, Kbhvn., etabl. s. frugthandler i Ballerup og 1955 overtaget nuværende virksomhed; forhandling af frugt og blomster.

Adr.: Lindevænget 18, Ballerup.

Firma: Sv. Palm Petersen, frugthandler, Stationsvej 35, Ballerup.

**Petersen, Th.**, blomsterhandler; medl. af Dansk Blomsterhandlerforening.

Firma: Th. Petersen, blomsterhandler, Sdr. Kongevej 11, Kolding.

**Petersen, Thorkild**, gartneriejer; f. 10/1 1914 i Fakse Ladeplads, Præstø amt, søn af gartneriejer P. H. Petersen; g. 9/7 1939 m. Alice P., f. Jensen; udd. h. gartneriejerne A. Jensen, Vordingborg og Houmøller, Ålborg 1930–35, medhjælper h. faderen, etabl. s. gartneriejer og 1965 overtaget faderens virksomhed; produktion – u/glas: chrysanthemum, tomater og udplantningsplanter, – friland: chrysanthemum og jordbær; till. detailsalg af blomster; medl. af Dansk Blomsterhandlerforening.

Adr.: Faksevej 21, Fakse Ladeplads.

Firma: Thorkild Petersen, gartneriejer, Faksevej 21, Fakse Ladeplads.

**Petersen, Thorvald**, handelsgartner, R.; f. 8/3 1890 i Vrangstrup, Præstø amt, søn af gårdejer Th. Petersen; g. 18/11 1917 m. Trein P., f. Jensen; udd. h. broderen, gartneriejer Otto Petersen, Kbhvn. m. fl. steder 1904–08, studieophold i Tyskland og Schweiz, frekventeret Årslev Havebrugsskole 1910–11, bestyrer h. broderen 1912, optaget s. medindehaver i virksomheden (grundlagt 1912), eneindehaver s. 1920, forpagtet gartneriet Hollandsminde s. å., overtaget gartneriet 1930 (grundlagt 1920); produktion – u/glas: div. grøntsager, speciale: dansk asie (egen stamme) og tiltrækning af nye dahlia-sorter og af viola cornuta »Claes»; stifter af og formd. f. Dansk Dahlia Selskab 1951–66, medl. af Alm. dansk Gartnerforening, næstformd. f. sammes Kbhvn.s afd. 1940–55, medl. af repræsentantskabet s. 1938, medl. af best. f. Københavns ny Grønttorv, af sammes byggeudvalg, medl. af Store-Magleby menighedsråd.

Adr.: Store-Magleby.

Firma: Thorvald Petersen, handelsgartner, gartneriet Hollandsminde, Store-Magleby.

**Petersen, Tom Petri**, gartneriejer; f. 23/3 1932 i Randers, søn af gartneriejer Tibert Petersen; g. 30/10 1954 m. Erna P., f. Kjær; udd. h. faderen 1947–51, frekventeret Hoptrup højskole 1948–49, medhjælper h. faderen, etabl. s. gartneriejer i Langkær og 1959 overtaget faderens virksomhed

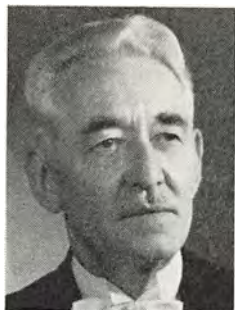

**T. Petersen**  
handelsgartner  
St.-Magleby



**T. P. Petersen**  
gartneriejer  
Langkær pr. Haderslev



**V. J. Petersen**  
gartneriejer  
Tingskoven pr. Tranbjerg J.



**V. Petersen**  
gartneriejer  
Gyngstrup pr. Kappendrup

(grundlagt 1936); produktion – u/glas: agurker og tomater, – friland: jordbær, blomkål og udplantningsplanter; medl. af Alm. dansk Gartnerforening.

Adr.: Langkær pr. Haderslev.

Firma: Tom Petri Petersen, gartneriejer, Langkær pr. Haderslev.

**Petersen, V.**, planteskoleejer; medl. af Dansk Planteskoleejerforening.

Firma: V. Petersen, planteskoleejer, Løve.

**Petersen, Valdemar**, gartneriejer; f. 13/4 1918 i Jyderup, Holbæk amt, søn af skovarbejder Jens Thorvald Petersen; g. 28/2 1941 m. Dagny P., f. Hansen; udd. h. gartneriejerne Peter Clausen, Stige Fyn og Rs. Chr. Larsen, Lumby Mark 1934–38, medhjælper h. sidstnævnte 1938–40, bestyrer af frugtplantage, Åsum m. m., etabl. s. gartneriejer i Rueskov 1945; produktion – u/glas: cyclamen, plumosus, meloner og tomater.

Adr.: Rueskov pr. Marslev.

Firma: Vald. Petersen, gartneriejer, Rueskov pr. Marslev.

**Petersen, Valdemar**, gartneriejer; medl. af Alm. dansk Gartnerforening.

Firma: Gartneriet Ømosen, Øerne pr. Helsingør.

**Petersen, Verner**, gartner; medl. af Alm. dansk Gartnerforening.

Adr.: Græsmarken 33, Køge.

**Petersen, Viggo Just**, gartneriejer; f. 16/4 1908 i Næstved, søn af papirarbejder Peter Petersen; g. 23/4 1932 m. Sigrid J. P., f. Michelsen Juul; udd. h. gartneriejerne H. Hansen, Næstved og K. F. Schouborg, Åbyhøj 1922–27, studieophold i Frankrig og Belgien 1928–30, gartneribestyrer h. fru Schouborg, Åbyhøj 1930–31, førstemd. h. gartneriejer Søren Christensen, Århus 1931–35, etabl. s. gartneriejer i Tingskoven og 1935 overtaget nuværende virksomhed (grundlagt 1933); produktion – u/glas: begonia, agurker og tomater, speciale: karse; medl. af Alm. dansk Gartnerforening, af best. f.

sammes Århus kreds s. 1960, censor v. medhjælperprøven.

Adr.: Tingskoven pr. Tranbjerg J.

Firma: Viggo Just Petersen, gartneriejer, Tingskoven pr. Tranbjerg J.

**Petersen, Viggo Martin**, gartneribestyrer; f. 3/1 1904 i Tikøb, Frederiksborg amt, søn af arbejdsmand Lars Petersen; g. 6/7 1940 m. Anna Louise P., f. Mouritzen; udd. h. gartneriejer N. V. Larsen, Langesø Plantage pr. Tikøb og i Bregtveds og Høvdinggårds herregårdsgartnerier 1928–23, medhjælper bl. a. i sidstnævnte gartneri 1923–26 og i nuværende virksomhed 1927, førstemd. sst., gartneribestyrer s. 1956; produktion – u/glas: begonia, freesia, syrener og grønne planter, till. detailsalg af blomster; medl. af Dansk Blomsterhandlerforening, Alm. dansk Gartnerforening og GASA, Horsens.

Adr.: Spedalsø 54, Horsens.

Firma: Manniche's Gartneri, Spedalsø 54, Horsens.

**Petersen, Vilhelm**, gartneriejer; f. 1/2 1912 i Agernæs, Odense amt, søn af gårdejer Hans Laur. Petersen; g. 9/11 1941 m. Anny Kristine P., f. Jensen; udd. h. gartneriejerne Karl Larsen, Kappendrup, Anthon Jensen, Gyngstrup og Chr. Madsen, Hjadstrup 1926–31, medhjælper h. gartneriejer Joachimsen, Otterup, etabl. s. gartneriejer i Gyngstrup 1936; produktion – u/glas: freesia, salat og tomater, – friland: gulrødder, løg, peberrod, porrer og selleri; medl. af Alm. dansk Gartnerforening.

Adr.: Gyngstrup pr. Kappendrup.

Firma: Vilh. Petersen, gartneriejer, Gyngstrup pr. Kappendrup.

**Persson, Birger W.**, gartneriejer; f. 11/7 1899 i Sverige, søn af sømd. Johs. Persson; g. 5/4 1931 m. Henny P., f. Madsen; udd. bl. a. i Sofiero's slotsgartneri, Sverige 1914–19, gartnerformd. i Sverige, frekventeret Årlev Havebrugsskole 1922–23, gartner på herregården Beldringe, Præstø og på Rydholt, Holte, etabl. s. gartneriejer i Holte 1928,

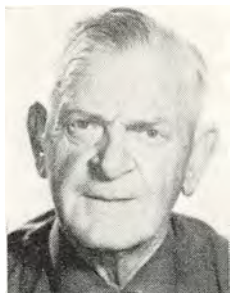

**B. W. Persson**  
gartneriejer  
Holte



**F. I. Pettersson**  
havearkitekt  
Kellerihus pr. Kvistgård



**A. P. Pilgaard**  
konsulent  
Vejle pr. Allested



**E. Pleidrup**  
gartneriejer  
Svenstrup J.

overgået t. detailsalg; forhandling af blomster, frugt og grønt; medl. af Alm. dansk Gartnerforening, af best. f. sammes Lyngby kreds.

Adr.: Øverødvej 3, Holte.

Firma: Ny Holte Blomstergartneri, Øverødvej 3, Holte.

**Pettersson, Frank Ivan**, havearkitekt m. d. h.; f. 15/1 1937 på Frbg., søn af anlægsgartner Anders Arthur Pettersson; udd. v. D. T. Poulsens planteskole, Rødovre, Johs. Thomsens planteskole, Herlev, i faderens virksomhed og v. anlægsgartner-skolen i Det kongelige Danske Haveselskabs Have; civilhortonom 1964, etabl. s. havearkitekt i Kvistgård 1966; medl. af Dansk Havearkitektforening.

Adr.: Kvistgård.

Firma: Frank Pettersson, havearkitekt, Kellerihus, Kvistgård.

**Pettersen, Frode**, blomsterhandler; f. 4/1 1942 i Kbhvn., søn af hospitalsfunktionær Axel Viggo Pettersen; g. 31/8 1963 m. Siborg P., f. Jørgensdottir; udd. s. dekoratør i fa. Blomsterjensen, Kbhvn. 1958–62, etabl. s. blomsterhandler i Kbhvn. 1965, i Søborg s. 1966; forhandling af blomster, speciale: firmadekorationer; medl. af Dansk Blomsterhandlerforening.

Adr.: Flemager 33, Glostrup.

Firma: Blomster-Larsen, Søborg Hovedgade 154, Søborg.

**Piester, Anna**, blomsterhandler; medl. af Dansk Blomsterhandlerforening.

Firma: Blomsterforretningen Viola, Vestergade 6, Stubbekøbing.

**Pihl, Chr. O.**, kirkegårdsgartner; medl. af Foreningen af danske Kirkegårdsledere.

Adr.: Bagergade 15, Rønne.

**Pihlmann, Børge**, frugthandler; f. 17/2 1923 i Kbhvn., søn af uddeler Alfr. Pihlmann; g. 9/4 1944 m. Emma P., f. Rosengreen; handelsudd. i Åby og Østrup brugsforeninger 1937–41, ekspedient i S. Tranders brugsforening 1941–42, h. købmd. El-

kjær, Hvalpsund 1942–43, free-lance 1943–58, etabl. s. frugthandler på Frbg. 1958, i Vanløse s. 1959; forhandling af frugt, grønt og blomster; medl. af Frugthandlerforeningen af 1889 og af Sun-Frugt.

Adr.: Bellahøjvej 170, Kbhvn. F.

Firma: B. Pihlmann, frugthandler, Jyllingevej 6, Vanløse.

**Pilegaard, Verner**, kirkegårdsinspektør; f. 6/6 1921 i Gesten, Ribe amt, søn af gartneriejer Alfr. Pilegaard; g. 26/9 1943 m. Ulla P., f. Mathiesen; udd. h. faderen, i Bramdrupdam Planteskole og h. gartneriejer Marius Christensen, Kolding 1935–40, præliminæreksm. 1940, civilhortonom 1944, etabl. s. anlægsgartner 1945–53, ass. i Brande begravelsesvæsen 1953–59, kirkegårdsinspektør i Viborg s. 1959; medl. af Alm. dansk Gartnerforening og af Foreningen af danske Kirkegårdsledere.

Adr.: Skivevej 3, Viborg.

Firma: Kirkegårdskontoret, Skivevej 3, Viborg.

**Pilgaard, Anders Pedersen**, konsulent; f. 17/5 1927 i Struer, søn af frøavlser Peder Jensen Pedersen Pilgaard; gift 25/8 1954 m. Grethe P., f. Winther Christensen; udd. h. faderen, gartneriejer St. Agger, Struer, Statens Væksthusforsøg og Chr. Asmussen, Rødovre 1943–48, studieophold i Sverige 1947, i England 1949–50, havebrugskandidat 1954, ass. v. Statens forsøgsstation, Spangsbjerg 1954–57, ass. i fa. L. Dæhnfeldt på forsøgs-gartneriet Hunderup, Agedrup 1957–61, konsulent i Danmarks Blomsterløgavlerforening, Mosede pr. Tåstrup s. 1961; medl. af Alm. dansk Gartnerforening.

Adr.: Vejle pr. Allested.

Institution: Danmarks Blomsterløgavlerforening, Mosede pr. Tåstrup.

**Pitzner, J.**, direktør.

Adr.: Sorø.

Firma: Dansk Frø- og Silo Selskab A/S, Nyrops-gade 37, Kbhvn. V.

**Plambech, L.**, frugthandler; medl. af Frugthandlerforeningen af 1889.



**F. Plesner**  
gartneriejer  
Årslev

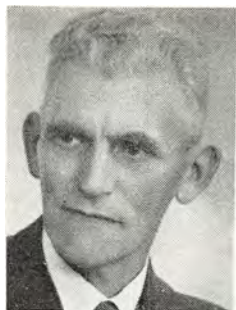

**A. Ploug-Sørensen**  
gårdejer  
Villeshøfte pr. Odense



**B. Ploug-Sørensen**  
gartneriforpagter  
Villeshøfte pr. Odense



**E. Pontoppidan**  
gartner  
Vedbæk

Firma: Vangede Torvehalle, Vangede Bygade 26, Gentofte.

**Platz, Adolf**, blomsterhandler; f. 16/9 1907 i Egtved, Vejle amt, søn af møller Jeppe Jeppesen Platz; g. 31/6 1936 m. Lene P., f. Hansen; udd. s. møller, kusk h. vognmd. A. Pedersen, Egtved 1924–27, møller på »Kjær Mølle«, Hejls 1929–33, chauffør 1933–65, etabl. s. blomsterhandler i Varde 1964 sm. m. hustruen; forhandling af blomster og planter; medl. af Dansk Blomsterhandlerforening og Interflora-Danmark.

Adr.: Hjerdingvej 3, Varde.

Firma: Blomsterforretningen Andreamum, Hjerdingvej 1 B, Varde.

**Platz, Lene**, blomsterhandler; f. 31/3 1908 i Seest, Ribe amt, datter af gårdejer Carl Hansen; g. 31/5 1936 m. blomsterhandler Adolf P.; udd. s. binder i blomsterforretningen Viola, Kolding 1924–27, medhjælper bl. a. sst. og h. blomsterhandler Palle Nielsen, Vejen, binder h. blomsterhandler Emil Poulsen, Esbjerg 1933–34, frekventeret Beders Gartnereskole 1926–27 og 1963, afløser h. blomsterhandler Larsen, Varde 1934–57, binder i fa. Blomsterhuset, Esbjerg 1963–64, etabl. s. blomsterhandler i Varde 1964 sm. m. ægtefællen; forhandling af blomster og planter; medl. af Dansk Blomsterhandlerforening og Interflora-Danmark.

Adr.: Hjerdingvej 3, Varde.

Firma: Blomsterforretningen Andreamum, Hjerdingvej 1 B, Varde.

**Pleidrup, Erling**, gartneriejer; f. 6/6 1910 i Jelling, Vejle amt, søn af tandtekniker Gustav Hansen; g. 7/8 1932 m. Ella Margrethe P., f. Hansen; udd. h. gartneriejerne Brdr. Rasmussen, Horsens og Chr. Asmussen, Rødovre samt i fa. Dansk Nellikekultur, Åbenrå 1925–30, medhjælper fl. steder, etabl. s. gartneriejer i Horsens 1934–57, i Gug 1957–64, i Svenstrup J. s. 1964; produktion – u/glas: chrysanthemum, cyclamen og senecio; medl. af Alm. dansk Gartnerforening.

Adr.: Svenstrup J.

Firma: Gartneriet Højager, Svenstrup J.

**Plesner, Finn**, gartneriejer; f. 16/10 1937 i Odense, søn af proprietær Axel Plesner; g. 2/9 1960 m. Kima P., f. Ravn; udd. i forsøggartneriet Blangstedgård, Odense og v. Statens forsøgsstation, Virum 1957, studieophold i England 1958–60, bestyrer af faderens frugtplantage 1960, till. etabl. s. gartneriejer i Årslev 1960; produktion – u/glas: cyclamen, agurker og tomater. – friland: frugtplantage; medl. af Alm. dansk Gartnerforening og af best. f. Agurkeklubben u. Odense kredsen, Odense.

Adr.: Årslev.

Firma: Gartneriet Torpegård, Årslev.

**Ploug-Sørensen, Anders**, gårdejer; f. 18/11 1892 i Millinge, Svendborg amt, søn af gårdejer Hans Chr. Sørensen; g. 13/10 1923 m. Anna P.-S., f. Schiøler Petersen; udd. v. landbrug, etabl. s. gartneriejer i Villeshøfte 1930; bortforpagtet gartneriet t. sønnen Bent Ploug-Sørensen 1965; medl. af Alm. dansk Gartnerforening.

Adr.: Villeshøfte pr. Odense.

**Ploug-Sørensen, Bent**, gartneriforpagter; f. 17/2 1935 i Villeshøfte, Odense amt, søn af gårdejer Anders Ploug-Sørensen; g. 15/4 1965 m. Gudrun P.-S., f. Andersen; udd. v. landbrug, frekventeret Ladelund landbrugsskole, forvalter på Tvilumgård, Silkeborg, Trudeholm, Kirke Sonnerup, forpagtet faderens gartneri 1965 (grundlagt 1930); produktion – friland: blomkål og selleri samt frugtplantage; medl. af Alm. dansk Gartnerforening.

Adr.: Villeshøfte pr. Odense.

Firma: Gartneriet Bækkelundgård, Villeshøfte pr. Odense.

**Pontoppidan, Erik**, gartner; f. 14/2 1900 på Orø, Holbæk amt, søn af læge C. J. Pontoppidan; g. m. Else P., f. Groes-Petersen; udd. h. gartneriejerne Carl V. Lange, studegartneri og plante-skole, Frederikssund, og Edv. Svendsen, Kastrup samt i gartneriet Pilevang, Glostrup 1916–22, frekventeret Vilvorde Havebrugshøjskole 1920, medhjælper h. gartneriejer C. Clasen, Glostrup, etabl. s. gartneriejer i Avedøre 1924–30, gartner på Skib-





**B. Porslund**  
gartneriejer  
Store-Heddinge



**Aa. Poulsen**  
planteskoleejer  
Hobro



**A. N. Poulsen**  
frugthandler  
Vejle



**C. F. Poulsen**  
gartneriejer  
Båring Mark pr. Asperup

by statsoptagelseshjem 1930–33, s. 1933 gartner og faglærer på ungdomshjemmet i Skovly, Vedbæk; medl. af Alm. dansk Gartnerforening.

Adr.: Vedbæk.

Firma: Ungdomshjemmet Skovly, Vedbæk.

**Porskjær, Hans**, gartneriejer; f. 14/3 1889 i Hald, Viborg amt, søn af husmd. Jens Porskjær; g. 1/4 1916 m. Marie P., f. Nielsen; udd. på Ørslevkloster, h. gartneriejerne Pedersen, Randers og Mørke, Tårnby 1903–08, medhjælper h. sidstnævnte og h. gartneriejer Madsen, Fjerritslev, selvstændig anlægsgartner i Hald 1911–13, herregårdsgartner 1913–20, etabl. s. gartneriejer i Vær 1920; medl. af Alm. dansk Gartnerforening, GASA, Horsens, Horsens Handelsgartnerforening og Vær-Nebel sogneråd 1925–50 og 1954–58, fl. lokale tilidshverv.

Adr.: Vær pr. Horsens.

Firma: Hans Porskjær, gartneriejer, Vær pr. Horsens.

**Porslund, Børge**, gartneriejer; f. 8/4 1925 i Store-Heddinge, søn af gartneriejer Marius Porslund; g. 9/4 1949 m. Yrsa P., f. Madsen; udd. h. gartneriejerne Rasmussen Kragh, Stubbekøbing og Mortensen, Ringsted 1941–46, medhjælper h. faderen, etabl. s. gartneriejer og 1963 overtaget virksomheden (grundlagt 1894); produktion – u/glas: cyclamen og pelargonja; medl. af Alm. dansk Gartnerforening, af hovedbest. f. GASA, formd. f. GASA, Køge.

Adr.: Munkegade 14, Store-Heddinge.

Firma: Børge Porslund, gartneriejer, Munkegade 14, Store-Heddinge.

**Poulsen, A.**, gartneriejer; medl. af Alm. dansk Gartnerforening.

Firma: A. Poulsen, gartneriejer, Sundvej 13, Vordingborg.

**Poulsen, Aage**, planteskoleejer; f. 5/4 1911 i Hobro, søn af planteskoleejer Emil Poulsen; g. 26/12 1937 m. Anna P., f. Huusfelt; udd. h. faderen, h. planteskoleejer Rasmussen, Horsens og i

Gravens Planteskole, Brønderslev 1925–29, medhjælper fl. steder, etabl. s. planteskoleejer og 1941 optaget s. medindehaver i faderens virksomhed (grundlagt 1909), eneindehaver s. 1952; forhandling af planter, speciale: bærbærende planter, till. anlægsgartneri; medl. af Dansk Planteskoleejerforening og Alm. dansk Gartnerforening.

Adr.: Naurdalsvej 1, Hobro.

Firma: Aage Poulsens Planteskole, Naurdalsvej 1, Hobro.

**Poulsen, Arne**, gartner; medl. af Alm. dansk Gartnerforening.

Adr.: Birket pr. Torrig L.

**Poulsen, A. Knudstrup**, frugthandler; medl. af Landsorganisationen af Danmarks Frugt- og Blomsterhandlere.

Firma: A. Knudstrup Poulsen, frugthandler, Vesterbro 75, Odense.

**Poulsen, Aksel**, frugthandler; f. 30/10 1930 i Vils, Thisted amt, søn af arbejdsmd. Chr. Poulsen; g. 4/1 1958 m. Ruth P., f. Petersen; udd. i kolonial, ekspedient fl. steder, etabl. s. frugthandler i Hellerup og 1964 overtaget nuværende virksomhed; forhandling af frugt og blomster; medl. af Frugthandlerforeningen af 1889.

Adr.: Skolevej 9, Birkerød.

Firma: Blidah Frugt, Strandvejen 221 A, Hellerup.

**Poulsen, Alfred Nyborg**, frugthandler; f. 3/7 1915 i Asp, Ringkøbing amt, søn af gårdejer Jens Poulsen; g. 10/10 1948 m. Edith P., f. Østergaard Nielsen; udd. v. landbrug, udd. h. gartneriejer Fjeldvig, Eskholt 1942–46, etabl. s. frugthandler i Vejle og 1947 overtaget nuværende virksomhed (grundlagt 1940); forhandling af frugt og blomster; medl. af Landsorganisationen af Danmarks Frugt- og Blomsterhandlere og af best. f. sammes Vejle kreds.

Adr.: Vejle.

Firma: Alfr. Poulsen, frugthandler, Haraldsgade 13, Vejle.

**Poulsen, Anton**, gartneriejer; medl. af Alm. dansk Gartnerforening.

Firma: Anton Poulsen, gartneriejer, Nørrevænget, Silkeborg.

**Poulsen, Axel**, gartner; medl. af Alm. dansk Gartnerforening.

Adr.: Spodsbjergvej, Rudkøbing.

**Poulsen, Bent Rytter**, blomsterhandler; f. 5/3 1930 i Gentofte, Kbhvn.s amt, søn af gartneriejer Jens Poulsen; udd. h. faderen, etabl. s. blomsterhandler og 1959 overtaget faderens virksomhed; medl. af Dansk Blomsterhandlerforening.

Adr.: Gentoftegade 80, Gentofte.

Firma: Poulsen & Søn, gartneri og blomsterhandel, Gentoftegade 80, Gentofte.

**Poulsen, Børge**, gartneriejer; f. 9/12 1919 i Svendborg, søn af gartner Ejner Harald Poulsen; g. 15/11 1947 m. Ada P., f. Schmidt; udd. s. klejnsmed, etabl. s. gartneriejer i Svendborg 1956; produktion – u/glas: chrysanthemum og tomater, – friland: chrysanthemum, stauder og jordbær; medl. af Alm. dansk Gartnerforening.

Adr.: Skovsbovej 63, Svendborg.

Firma: Børge Poulsen, gartneriejer, Skovsbovej 63, Svendborg.

**Poulsen, Carl Peter**, gartneriejer; f. 27/2 1929 i Århus, søn af gartneriejer Sv. Poulsen; g. 26/12 1951 m. Edith P., f. Pedersen; udd. h. gartneriejer Tage Reiths, Egå og A. Weibel Pedersen, Risskov 1946–50, medhjælper h. gartneriejer Grosen, Risskov 1950–53, driftsleder h. faderen 1953, etabl. s. gartneriejer og 1958 overtaget virksomheden (grundlagt 1938); produktion – u/glas: plumosus, – friland: chrysanthemum; medl. af Alm. dansk Gartnerforening.

Adr.: Egå.

Firma: Gartneriet Solkrogen, Egå.

**Poulsen, C. B.**, gartner; medl. af Alm. dansk Gartnerforening.

Adr.: Ullerup pr. Store-Magleby.

**Poulsen, Ch.**, frugthandler; medl. af Frugthandlerforeningen af 1889.

Firma: Ch. Poulsen, frugthandler, Vangedevej 144, Søborg.

**Poulsen, Charles Fredric**, gartneriejer; f. 24/2 1911 i England, søn af gartneriejer Niels Martin Poulsen; g. 1/7 1925 m. Gerda Kirstine P., f. Jørgensen; udd. h. gartneriejer Frost Jørgensen, Brenderup, studieophold i Norge, etabl. s. gartneriejer i Båring Mark 1936; produktion – u/glas: blomkål, – friland: frugtplantage.

Adr.: Båring Mark pr. Asperup.

Firma: Charles Poulsen, gartneriejer, Båring Mark pr. Asperup.

**Poulsen, Dines**, planteskolebestyrer, planteskoleejer; f. 30/6 1926 på Frbg., søn af planteskoleejer

Poul Poulsen; g. 15/3 1952 m. Andrea Prior P., f. Hansen; realeksm. 1942, handelsudd. i fa. Nissens Fabrikker A/S, Kbhvn. 1942–46, medarbejder h. faderen 1946, studieophold i USA 1947–48, disponert h. faderen 1949, prokurist sst. 1954, bestyrer f. moderen s. 1958 (virksomheden grundlagt af farfaderen 1878); udvidet m. filialer i Roskilde, Glostrup og Hedehusene; forhandling af planter, speciale: roser, till. frøhandel og gartneri; medl. af fl. udvalg i Dansk Planteskoleejerforening, medl. af København og Omegns Plantehandlerforening og Alm. dansk Gartnerforening, medl. af Rotary International, præsident i Rødovre-Vanløse Rotary Klub 1965–66, sekr. i Konservativ Vælgerforening, Høje-Tåstrup afd.

Adr.: Kallerup pr. Hedehusene.

Firma: D. T. Poulsens Planteskole, Tårnvej 87, Rødovre.

**Poulsen, Egon Michael**, gartneriejer; f. 30/12 1918 i Brønnerup, Randers amt, søn af smedemester Lars Dolmer Poulsen; g. m. Tove Gerda P., f. Rasmussen; udd. h. gartneriejerne Nielsen, Taulov, Navntoft Pedersen, Kjellerup og Vald. Jensen, Grenå 1934–39, medhjælper bl. a. h. gartneriejer Toft, Fannerup og Johs. Simonsen, Silkeborg, etabl. s. blomsterhandler og gartneriejer i Silkeborg 1944, gartneriet overflyttet t. Virklund 1961; produktion – u/glas: stauder, stenhøjsplanter og blomsterløg, – friland: jordbær og blomkål, till. forhandling af blomster; medl. af Dansk Blomsterhandlerforening og Interflora-Danmark.

Adr.: Nygade 32, Silkeborg.

Firma: Blomsterforretningen Melona, Nygade 32, Silkeborg.

**Poulsen, Ejnar**, blomsterhandler; f. 17/4 1915 i Vebbestrup, Ålborg amt, søn af pensionist Jens Poulsen; g. 3/10 1952 m. Birte P., f. Knudsen; etabl. s. blomsterhandler i Arden 1947; forhandling af blomster, frugt, grønt og konserver; medl. af Dansk Blomsterhandlerforening og Interflora-Danmark.

Adr.: Vestergade 11, Arden.

Firma: Ejnar Poulsen, blomsterhandler, Vester-gade 11, Arden.

**Poulsen, Ejnar**, gartner; medl. af Alm. dansk Gartnerforening.

Adr.: Dovregade 12, Kbhvn. S.

**Poulsen, Ejnar Nørgaard**, gartneriejer; f. 14/7 1911 i Odder, søn af lærer Niels Poulsen; g. 6/11 1936 m. Charlotte P., f. Arvin; udd. h. gartneriejerne Alfr. Sørensen, Odder og P. Kragh, Mørk-høj 1925–30, frekventeret Beder Gartnereskole 1932–33, gartnerformd. h. gartneriejerne Emil Andersen, Risskov 1933–35, C. H. Koch, Kbhvn. 1935 og h. sidstnævnte læremester 1936, etabl. s. gartneriejer i Lisbjerg 1936; produktion – u/glas: nelliker og roser; medl. af Alm. dansk Gartnerforening, af best. f. sammes Århus kreds 1948–60, medstifter af sammes nellikesektion 1962, formd. s. å., medl. af sammes planteavlsudvalg, statens



**D. Poulsen**  
planteskoleejer  
planteskolebestyrer



**E. N. Poulsen**  
gartneriejer  
Lisbjerg pr. Århus C.



**E. F. Poulsen**  
gartneriejer  
Sædding pr. Esbjerg



**F. Poulsen**  
grosserer  
Kbhvn. K.

gartnerikyndige f. Århus amt, medl. af best. f. GASA, Århus 1954–62, f. Gartneres Arbejdsgiverforening i Provinsen, f. Gartneres Fællesindkøb, Århus, f. Jydske Gartneres Hjelpeforening s. 1964, dommer v. gartneriudstillinger i Hamburg og Wien 1963 og 1964, medl. af repræsentantskabet f. Aarhus Privatbank, formd. f. Skejby-Lisbjerg sogns Beboerforening, medl. af Lisbjerg menighedsråd.

Adr.: Lisbjerg pr. Århus C.

Firma: E. Nørgaard Poulsen, gartneriejer, Lisbjerg pr. Århus C.

**Poulsen, Ellen**, blomsterhandler; f. 30/3 1928 i Vejle, datter af gartneriejer Jørgen Johan Poulsen; udd. i nuværende virksomhed 1942–46, etabl. s. blomsterhandler og optaget s. medindehaver i faderens virksomhed (grundlagt 1923); forhandling af blomster; medl. af Dansk Blomsterhandlerforening, sekr. og kasserer f. sammes Vejle afd. s. 1965, medl. af Interflora-Danmark.

Adr.: Vejle.

Firma: Fred Poulsen & Søn, blomsterhandlere, Nørregade 29, Vejle.

**Poulsen, Emil Finderup**, gartneriejer; f. 21/10 1931 i Esbjerg, søn af gartneriejer Gunnar Poulsen; g. 9/3 1958 m. Vivian P., f. Gerlach; udd. h. faderen 1946–50, frekventeret Den internationale højskole, Helsingør 1950, studieophold i England 1950–51, frekventeret Beder Gartnerskole 1951–52, medhjælper h. faderen 1953–54, i USA 1954–56, h. faderen 1956–59, etabl. s. gartneriejer i Sædding 1959; produktion – u/glas: nelliker; medl. af Alm. dansk Gartnerforening og GASA, Esbjerg.

Adr.: Sdr. Byvej, Sædding pr. Esbjerg.

Firma: Emil F. Poulsen, gartneriejer, Sædding pr. Esbjerg.

**Poulsen, Erik**, gartneriejer; f. 19/5 1926 i Hjerm, Ringkøbing amt, søn af gårdejer Poul Chr. Poulsen; g. 9/6 1950 m. Gerda P., f. Simonsen, død 1954; udd. h. gartneriejerne St. Agger, Struer og Ejnar Larsen, Stige Fyn 1943–47, frekventeret Bør-

kop højskole 1949, etabl. s. gartneriejer i Hjerm 1949; produktion – u/glas: tomater og grønne planter, – friland: blomkål og vinterkål; medl. af GASA, Holstebro.

Adr.: Hjerm.

Firma: Gartneriet Altona, Hjerm.

**Poulsen, Fin**, grosserer; f. 28/5 1909 i Kbhvn., søn af grosserer Poul Chr. Poulsen; realeksm. 1926, eksm. fra Niels Brocks handelsskole 1928, volontør i fa. P. Baunsgaard, Århus 1928–29, videreudd. i Tyskland 1929–30, i Skotland og England 1930–31, medarbejder i faderens virksomhed 1932, prokurist sst. 1936, etabl. s. grosserer og 1945 optaget s. medindehaver i virksomheden (grundlagt 1865), eneindehaver 1965; agentur f. og import af frisk og tørret frugt samt frugtkonserver, enerepræsentant f. Citrus Marketing Board of Israel, f. Sun-Maid Raisin Growers of California og Sunsweet Growers Inc., California; medl. af best. f. Foreningen af Frugt-Importører i København, af Grosserer-Societetets repræsentantskab og af best. f. Foreningen af Importører og Grossister i Konserverbranchen.

Adr.: Rundforbivej 14 A, Vedbæk.

Firma: Ernst C. Lohse & Co.'s eft., Fin Poulsen & Co., Snaregade 4, Kbhvn. K.

**Poulsen, G.**, blomsterhandler; medl. af Dansk Blomsterhandlerforening.

Firma: G. Poulsen, blomsterhandler, Hovedgade 28, Jægerspris.

**Poulsen, Gunnar**, blomsterhandler; medl. af Dansk Blomsterhandlerforening og Interflora-Danmark.

Firma: Gunnar Poulsen, blomsterhandler, Fyensgade 17, Esbjerg.

**Poulsen, Hans**, frugthandler; medl. af Frugthandlerforeningen af 1889.

Firma: Hans Poulsen, frugthandler, Mimergade 9, Kbhvn. N.

**Poulsen, Hans Kirkebye**, gartneriejer; f. 3/6 1924 i Farstrup, Ålborg amt, søn af gårdejer Peter



**H. K. Poulsen**  
gartneriejer  
Sebbersund



**H. J. Poulsen**  
forretningsbestyrer  
Vejle



**H. Poulsen**  
gartneriejer  
Kraghave pr. Nykøbing F.



**J. Poulsen**  
blomsterhandler  
Vejle

Poulsen; g. 5/6 1964 m. Ingrid P., f. Thingneff; etabl. s. gartneriejer i Sebbersund 1946; produktion – friland: jordbær og kartofler, till. anlægsgartneri; medl. af Alm. dansk Gartnerforening.

Adr.: Sebbersund.

Firma: H. Kirkebye Poulsen, gartneriejer, Sebbersund.

**Poulsen, Hans Peder Kjærlund**, planteskolleejer; f. 16/8 1923 i Ringkøbing, søn af planteskolleejer Niels Poulsen; g. 7/3 1948 m. Inger P., f. Jørgensen; udd. h. faderen, i Salling Planteskole, Jebjerg og Roslev Planteskole, Roslev 1939–43, medhjælper i sidstnævnte læreplads og i fa. Geisler Nielsen, Vejle, arbejdsleder i Frost' Planteskoler, Vejle afd. 1944–45, i Årup Planteskole 1945–48, etabl. s. planteskolleejer Rindum 1948; forhandling af planter og planteskoleartikler, till. anlægsgartneri; medl. af Alm. dansk Gartnerforening og af best. f. Rindum Jagtforening.

Adr.: Holstebrovej 1, Ringkøbing.

Firma: Kærlunds Planteskole, Rindum pr. Ringkøbing.

**Poulsen, Henry Johannes**, forretningsbestyrer; f. 20/8 1933 i Jelling, Vejle amt, søn af frugthandler Niels Bernhard Poulsen; g. 18/5 1959 m. Birgit P., f. Iversen; handelsudd. i fa. Børkop Handelsplads, Børkop 1948–52, s. 1953 bestyrer af faderens frugtforretning (grundlagt 1945); forhandling af frugt; medl. af Vejle Frugthandlerforening.

Adr.: Valløsgade 20, Vejle.

Firma: »Østerport«, N. Poulsen, frugthandler, Østergade 26, Vejle.

**Poulsen, Hilbert**, gartneriejer; f. 14/8 1912 i Nødebo, Frederiksborg amt, søn af statsskovfoged Harald Poulsen; g. 25/3 1937 m. Jane P., f. Nielsen; udd. h. gartneriejerne Pedersen, Systofte, Jens Larsen, Eskildstrup og Damgaard, Ønslev 1927–32, etabl. s. gartneriejer i Kraghave; medl. af Alm. dansk Gartnerforening, af best. f. sammes Falster kreds, brandfoged i Kraghave.

Adr.: Kraghave pr. Nykøbing F.

Firma: Hilbert Poulsen, gartneriejer, Kraghave pr. Nykøbing F.

**Poulsen, J. Nørgaard**, gartneriejer; f. 12/3 1905 i Odder, Århus amt, søn af lærer Niels Poulsen; g. 25/4 1934 m. Marie P., f. Hansen; udd. v. landbrug, indehaver af Molsgård, Høgsholt pr. Vejle, overgået t. gartneri 1947; produktion – friland: jordbær, løg og tulipaner.

Adr.: Høgsholt pr. Vejle.

Firma: Gartneriet Molsgård, Høgsholt pr. Vejle.

**Poulsen, Joan**, blomsterhandler; f. 1/6 1942 i Haderslev, datter af blomsterhandler Børge Møberg; g. 29/5 1965 m. el-montør Poul Arne P.; udd. h. blomsterhandlerne Lothar Levisohn, Kolding og Wm. Nielsen, Odense 1959–64, frekventeret binderkursus, Ollerup og Unge Hjems højskole, Skåde, svendeprøve 1964, etabl. s. blomsterhandler i Vejle 1965; forhandling af blomster.

Adr.: Vejle.

Firma: Blomsterforretningen Prima, Vesterbrogade 2, Vejle.

**Poulsen, Julius Hassing**, gartneriejer; f. 6/12 1902 i Ålborg, søn af maskinpasser Niels P. Poulsen; g. 11/8 1929 m. Agnes H. P., f. Hansen; udd. i planteskolen Granhøj, Vejgård og h. gartneriejerne Malthé Borch, Kærby og P. Maigaard, Vinderup 1917–21, medhjælper fl. steder, etabl. s. blomsterhandler i Ålborg 1929–31, etabl. s. gartneriejer i Ø. Uttrup 1931, gartneriet bortforpagtet 1962; medl. af Alm. dansk Gartnerforening.

Adr.: Ø. Uttrup pr. Ålborg.

Firma: Gartneriet Landlyst, Ø. Uttrup pr. Ålborg.

**Poulsen, Jørgen Kr.**, planteskolleejer; f. 10/11 1943 i Jelling, Vejle amt, søn af landpostbud Vilh. Poulsen; udd. h. planteskolleejerne Bonde, Jelling 1959–61, Thomsen, Grejsdal 1961–62, frekventeret Beder Gartnerskole 1962–63, medhjælperprøve 1963, medhjælper h. planteskolleejer Kortegaard, Odense, etabl. s. anlægsgartner i Jelling 1964, overgået t. planteskolevirksomhed i Mølvang s. å;



**J. K. Poulsen**  
planteskolejer  
Jelling



**O. Poulsen**  
gartneriejer  
Suldrup



**P. R. Poulsen**  
gartneriejer  
Asperup



**S. Poulsen**  
planteskolejer  
Kbhvn. F.

forhandling af planter, speciale: roser, stauder, rødtjørn, syren og forædlet canina; medl. af Danplanex.

Adr.: Vestervænget 2, Jelling.

Firma: J. Poulsens Planteskole, Mølvang pr. Jelling.

**Poulsen, K.**, gartner; medl. af Alm. dansk Gartnerforening.

Firma: Høng Landbrugsskole, Høng.

**Poulsen, Leif**, grosserer; f. 29/6 1931 i Ø. Tørslev, Randers amt, søn af ejendomshandler Edv. Poulsen; g. 8/4 1956 m. Mette Marie P., f. Christensen; udd. h. gartneriejer Alb. Lindgreen, Tømmerup 1946–48, i fa. A. W. Kirkebye, Kbhvn. og i fa. Flava, Kbhvn. 1948–51, etabl. s. grosserer i Kbhvn. 1951, optaget grosserer Flemming Hansen s. medindehaver 1959, virksomheden samtidig omdannet t. interessentskab; import og forhandling af sydfrugter og grøntsager, forhandling af danske æbler og bærfrugt; medl. af Grosserer-Societetet og af Københavns Grønttorvs Frugtgrossist-Sammenslutning, formd. f. Triangelklubben og f. best. f. Bifinans A/S.

Adr.: Birkegården, Hvedstrup pr. Roskilde.

Firma: Leif Poulsen I/S, Grønttorvet 16, Kbhvn. Valby.

**Poulsen, N.**, planteskolejer; medl. af Alm. dansk Gartnerforening.

Firma: Ringkøbing Planteskole, Ringkøbing.

**Poulsen, Nathanael**, gartneriejer; medl. af Alm. dansk Gartnerforening.

Firma: Nathanael Poulsen, gartneriejer, Roskildevej 10, Holbæk.

**Poulsen, Nørgaard**, blomsterhandler; f. 30/8 1914 i Hvalpsund, Ålborg amt; g. 8/11 1942 m. Grethe P., f. Ludvigsen; udd. s. gartner i Jægerspris slotsgartneri 1932–36, frekventeret Vilvorde Havebrugshøjskole 1936, etabl. s. blomsterhandler i Dianalund; forhandling af blomster; medl. af Dansk Blomsterhandlerforening.

Adr.: Dr. Sells Vej 4, Dianalund.

Firma: Nørgaard Poulsen, blomsterhandler, Dr. Sells Vej 4, Dianalund.

**Poulsen, Oskar**, gartneriejer; f. 8/4 1924 i Sennels, Thisted amt, søn af gartneriejer Chr. Poulsen; g. 22/7 1949 m. Anna P., f. Jensen; udd. h. faderen og h. gartneriejer C. Lauritsen, Vestervig 1939–44, frekventeret Beder Gartnerskole 1945–46, medhjælper bl. a. h. gartneriejerne Elkjær, Herning og Knud Nielsen, Ikast, etabl. s. gartneriejer i Suldrup og 1950 overtaget nuværende virksomhed (grundlagt 1933); produktion – u/glas: azalea t. eksport, – friland: tulipaner, jordbær og blomkål, till. detailsalg af blomster, frugt og grønt; tildelt ærespræmie f. grønne planter 1955, sølvmedalje f. cyclamen 1964; medl. af Alm. dansk Gartnerforening og Dansk Blomsterhandlerforening.

Adr.: Suldrup.

Firma: Suldrup Handelsgartneri, Suldrup.

**Poulsen, Oskar Block**, frugthandler; medl. af Landsorganisationen af Danmarks Frugt- og Blomsterhandlere.

Firma: Oskar Block Poulsen, frugthandler, Suldrup.

**Poulsen, Peter**, gartner; medl. af Alm. dansk Gartnerforening.

Adr.: Harrestrupvej, Skovlunde.

**Poulsen, Poul Erik**, gartneriejer; f. 30/8 1919 i Ålborg, søn af gartneriejer Jens Poulsen; udd. s. gartner, frekventeret Beder Gartnerskole, etabl. s. gartneriejer i Ålborg; medl. af Alm. dansk Gartnerforening, af repræsentantskabet f. samme, formd. f. Ålborg, Nørresundby og Omegns Gartnerforening, f. GASA, Ålborg, medl. af hovedbest. f. GASA, af best. f. Arbejdsgiverforeningen for Gartneres Salgsforeninger, Pakkecentraler og Frugtsalgsforeninger.

Adr.: Tømmergyden 6, Ålborg.

Firma: P. E. Poulsen, gartneriejer, Tømmergyden 6, Ålborg.

**Poulsen, Poul Raymond**, gartneriejer; f. 8/2 1921 i Middlesex, England, søn af gartneriejer Niels Martin Poulsen; g. 11/4 1948 m. Maren Møller P., f. Hansen; udd. h. faderen og h. gartneriejerne Hj. Nielsen, Brendrup og Aage Petersen, Høgholt 1935–39, medhjælper h. broderen, gartneriejer Chr. Poulsen, Båring Mark, etabl. s. gartneriejer i Asperup 1948; produktion – chrysanthemum og bladselleri m. v.; medl. af Alm. dansk Gartnerforening.

Adr.: Asperup.

Firma: Asperup Gartneri, Asperup.

**Poulsen, Poul Rysholt**, gartneriejer; f. 15/2 1917 i Sindal, Hjørring amt, søn af gårdejer Chr. Poulsen; g. 16/11 1946 m. Inger P., f. Henning; indt. 1942 beskæftiget v. landbrug, arbejdsleder i Det danske Hedeselskabs plantningsafd., Lem 1942–61, frekventeret Asmildkloster landbrugsskole 1941–42, overtaget landejendom v. Lem 1959, till. etabl. s. gartneriejer i Lem 1962; produktion – friland: kartofler og peberrod; medl. af GASA, Holstebro, af best. f. Lem Andelsmølle, formd. f. Venstres Vælgerforening, Lem afd. 1960–65, fl. lokale tillidshverv.

Adr.: St. Kærgård pr. Lem.

Firma: P. Rysholt Poulsen, gartneriejer, St. Kærgård pr. Lem.

**Poulsen, R.**, gartneriejer; medl. af Alm. dansk Gartnerforening.

Firma: Feldballe Handelsgartneri, Feldballe.

**Poulsen, Sv.**, blomsterhandler; medl. af Dansk Blomsterhandlerforening.

Firma: Rio-Blomster, Søllested.

**Poulsen, Svend**, planteskoleejer, R., F.M.A.<sup>3</sup>; f. 13/2 1884 på Frbg., søn af planteskoleejer Dorus Theus Poulsen; g. 4/7 1916 m. Petra P., f. Thomsen; udd. h. faderen og h. handelsgartner Ludv. Hansen, Frdbg. 1899, studieophold i Tyskland, medhjælper h. faderen 1905, etabl. s. planteskoleejer og 1925–56 medindehaver i faderens virksomhed (grundlagt 1878), sm. m. brødrene Poul og Dines Poulsen, virksomheden delt 1955, s. å. medindehaver i afd. Kelleris, Kvistgård, till. indehaver af 2 frugtplantager i Espergårde; dr. agro h. c. v. Landbohøjskolen 1958; præsident i Foreningen Nordrose.

Adr.: Peter Bangs Vej 131, Kbhvn. F., sommer: Grydemosegaard, Espergærde.

**Poulsen, Svend**, frugthandler; medl. af Landsorganisationen af Danmarks Frugt- og Blomsterhandlere.

Firma: Sv. Poulsen, frugthandler, Sjællandsgade, Ålborg.

**Poulsen, Svend Helge**, gartneriejer; f. 16/7 1918 i Randers, søn af gartneriejer Holger Marinus Poulsen; g. 14/11 1943 m. Else Marie P., f. Andersen; udd. h. faderen og i fa. Dansk Nellikekultur, Åbenrå 1935–37, frekventeret Vilvorde

Havebrugshøjskole 1937–38, medhjælper h. gartneriejer Aage Frandsen, Avedøre 1941–42, h. faderen 1942–48, 1948 optaget s. medindehaver i faderens virksomhed (grundlagt 1918), till. etabl. gartneriet Glarbjerggård, Randers 1953; produktion – u/glas: begonia, cyclamen og hortensia, gartneriet Glarbjerggård: u/glas: azalea og nelliker, – friland: jordbær og tulipanløgavl; tildelt fl. ærespræmier v. udstillinger; medl. af Alm. dansk Gartnerforening, af best. f. sammes Randers kreds s. 1946, formd. 1952, medl. af best. f. GASA, Randers s. 1950, formd. s. 1960, medl. af best. f. Gartnernes gensidige Forsikringsselskaber s. 1952, gartnerisagkyndigt medl. af Husmandsbrugskommissionen s. 1950, formd. f. Gartnernes Arbejdsgiverforening, Randers afd. s. 1952, f. Gartnernes Arbejdsgiverforening i Provinsen s. 1962, medl. af hovedbest. f. S.A.L.A., vurderingsmd. f. Jydsk Landkreditforening, Viborg s. 1962.

Adr. Hadsundvej, Randers.

Firma: H. M. Poulsen, Vester Allé 28, Randers.

**Poulsen, Th. Thing**, gartneriejer; medl. af Alm. dansk Gartnerforening og af best. f. GASA, Esbjerg.

Firma: Th. Thing Poulsen, gartneriejer, Tovrup pr. Esbjerg.

**Poulsen, Vagn**, gartneriejer; f. 5/3 1914 i S. Stenderup, Vejle amt, søn af statsskovfoged Harald Poulsen; g. m. Ella P., f. Poulsen; udd. h. gartneriejerne Chr. Larsen, Tingsted og Sv. Jørgensen, Maglemer 1927–31, medhjælper h. sidstnævnte 1931–36, etabl. s. gartneriejer og 1937 overtaget virksomheden, medhjælper h. gartneriejerne Flensted Andersen og Helge Asmussen, etabl. s. gartneriejer i Skibby 1947; produktion – u/glas: begonia og cyclamen, till. detailsalg af frugt, grønt og blomster; medl. af Alm. dansk Gartnerforening og Dansk Blomsterhandlerforening.

Adr.: Skibby.

Firma: Skibby Handelsgartneri, Skibby.

**Poulsen, Valdemar**, frugthandler; f. 27/2 1914 i Verninge, Odense amt, søn af skræddermester Mads Chr. Poulsen; g. 17/8 1943 m. Ruth P., f. Rühnecke; udd. i Krengerup herregårdsgartneri, i gartneriet Skovly, Assens og h. gartneriejer Wohlleben, Stige Fyn 1928–33, etabl. s. grosserer i Assens 1934–43, s. frugthandler i Odense 1943; forhandling af frugt, grønt og blomster; medl. af hovedbest. f. Landsorganisationen af Danmarks Frugt- og Blomsterhandlere s. 1953, kasserer s. 1956, formd. f. Fyens Frugt- og Blomsterhandlerforening s. 1956, f. Frugthandlernes Fælleskøb s. 1963.

Adr.: Skibhusvej 173, Odense.

Firma: Vald. Poulsen, frugthandler, Skibhusvej 173, Odense.

**Poulsen, V. Hedegaard**, frugthandler; medl. af Frugthandlerforeningen af 1889.

Firma: V. Hedegaard Poulsen, frugthandler, Hvidovrevej 109, Hvidovre.



**V. Poulsen**  
frugthandler  
Odense



**V. Poulsen**  
blomsterhandler  
Kbhvn. V.



**A. S. Povlsen**  
gartneriejer  
Lemvig



**P. A. Povlsen**  
gartneriejer  
Lemvig

**Poulsen, Viggo**, blomsterhandler; f. 19/2 1908 i Auning, Randers amt, søn af landpostbud Jens Frandsen Poulsen; g. 26/2 1933 m. Inger Magda Marie P., f. Jacobsen; udd. h. gartneriejerne Andersen, Vivild, Jensen, Århus og Andersen, Vorup, h. hofblomsterhandler Abel, Århus og fa. La Reine, Silkeborg, Flora, Ålborg, La France, Randers, Magnus Isaksen, Ålborg, Acacia, Kbhvn., etabl. s. blomsterhandler på Frdbg. og 1942 overtaget nuværende virksomhed (grundlagt 1915 u. navnet Alexandra); forhandling af blomster; medl. af Dansk Blomsterhandlerforening.

Adr.: Nyvej 2 A, Kbhvn. V.

Firma: Viggo Poulsen Blomster, Frederiksberg Allé 62, Kbhvn. V.

**Poulsen, Willy**, planteskoleejer; f. 26/1 1922 i Kbhvn., søn af planteskoleejer L. Poulsen; g. m. Rita P., f. Nielsen; udd. h. faderen og h. planteskoleejer Lauridsen, Slagelse 1937-41, etabl. s. planteskoleejer i Roskilde; medl. af København og Omegns Plantehandlerforening.

Adr.: Bjældevej 22, Roskilde.

Firma: Bjældevejens Planteskole, Bjældevej 22, Roskilde.

**Povlsen, Arne Sønderskov**, gartneriejer; f. 12/9 1918 i Lemvig, søn af gartneriejer Poul Andr. Povlsen; g. 12/9 1943 m. Betty P., f. Hansen; udd. h. faderen og h. gartneriejerne Kaj Schierup, Åbyhøj og K. Poulsen-Nørbjerg, Tranebjerg 1934-39, førstemd. h. faderen, etabl. s. gartneriejer og 1955 overtaget faderens virksomhed (grundlagt 1908) sm. m. broderen Yngve Sønderskov Povlsen; produktion - u/glas: grønne planter og udplantningsplanter, till. detailsalg af udplantningsplanter og planteskoleartikler; medl. af Alm. dansk Gartnerforening.

Adr.: Søndermarken 8, Lemvig.

Firma: P. A. Povlsens gartneri, Lemvig.

**Povlsen, Poul Andreas**, gartneriejer; udd. v. diverse planteskoler, bl. a. i Jebjerg, h. Buch og Hermansen, Holsten, till. fl. pladser v. tyske anlæg og planteskoler; etabl. s. gartneriejer i Lemvig

1908, afstået virksomheden t. sønnerne Yngve og Arne Sønderskov Povlsen 1955; medl. af Alm. dansk Gartnerforening.

Adr.: Lemvig.

**Povlsen, Yngve Sønderskov**, gartneriejer; f. 25/11 1911 i Lemvig, søn af gartneriejer Poul Andr. Povlsen; g. 8/8 1937 m. Maren P., f. Pedersen; udd. h. faderen og h. gartneriejer Gentz, Skive 1926-29, førstemd. h. faderen 1931-55, etabl. s. gartneriejer og 1955 overtaget virksomheden (grundlagt 1908) sm. m. broderen Arne Sønderskov Povlsen; produktion - u/glas: grønne planter og udplantningsplanter, till. detailsalg af udplantningsplanter og planteskoleartikler; tildelt 1. præmie f. cyclamen og grønne planter, ærespræmie f. begonia og grønne planter; medl. af Alm. dansk Gartnerforening.

Adr.: Søndermarken 8, Lemvig.

Firma: P. A. Povlsens gartneri, Lemvig.

**Preisler, Jørgen Ry**, plantehandler; f. 22/6 1924 i Kbhvn., søn af blomsterhandler, redaktør Ry Preisler; g. 3/4 1946 m. Liddy P., f. Hansen; udd. i Nybrogårds gartneri, Gissfeldts herregårdsgartneri, Palsgaards Have, Juelsminde og h. anlægsgartner E. M. Deichmann, Charlottenlund 1944, frekventeret Det kgl. Haveselskabs anlægsgartneriskole, civilhortonom, etabl. s. anlægsgartner i Gentofte 1947, overgået t. plantehandel 1960; forhandling af planter, speciale: roser og sommerblomster; medl. af København og Omegns Plantehandlerforening.

Adr.: Mosegårdsvej 3, Gentofte.

Firma: Jørgen Ry Preisler, plantehandler; Emdrupvej 34, Kbhvn. Ø.

**Preisler, Knud**, kgl. haveinspektør; f. 24/7 1918 i Søllerød, Kbhvn.s amt, søn af malermester Bahne Bahnsen Preisler; g. 71/6 1945 m. Inger P., f. Olesen; havebrugsudd., havebrugskandidat 1941, medarbejder h. havearkitekterne C. Th. Sørensen og Georg Boye, selvstændig havearkitektvirksomhed 1949-60, haveinspektør v. Inspektoratet f. de of-



**Y. S. Povlsen**  
gartneriejer  
Lemvig



**K. Preisler**  
kgl. haveinspektør  
Kbhvn. F.



**P. R. B. Preisler**  
blomsterhandler, redaktør  
Kbhvn. Ø.

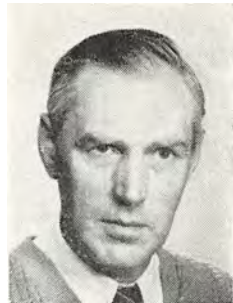

**A. Primdal**  
blomsterhandler  
Viby J.

fentlige lysthaver s. 1960; medl. af best. f. Dansk Havearkitektforening 1957-59.

Adr.: Frederiksberg Runddel 3 C, Kbhvn. F.

**Preisler, Poul Ry Bahnsen**, blomsterhandler, redaktør; f. 10/6 1897 i Kbhvn., søn af gartneriejer Carl Louis Alfr. Preisler; g. 14/6 1921 m. Valborg P., f. Rasmussen; realeksm. 1912, udd. h. faderen og h. gartneriejerne Jæger, Mern og Rs. Geertsen, Viborg 1912-16, medhjælper h. faderen 1917-19, etabl. s. gartner og blomsterhandler i Kbhvn. 1919, speciale: blomster- og plantedekorationer; næstformd. af best. f. Dansk Blomsterhandlerforening 1935-45, medl. af best. f. Interflora-Danmark 1946-53, forretningsfører f. tidsskriftet »Blomster« 1940-60, redaktør s. 1960, tildelt guldmedalje f. fagligt foreningsarbejde 1952; æresmedl. s. 1959.

Adr.: Soløsevej 16, Gentofte.

Firma: Gartner Preisler, Emdrupvej 32, Kbhvn. Ø.

**Primdal, Aksel**, blomsterhandler; f. 21/1 1919 i Lundø, Viborg amt, søn af lærer Peter Primdal; g. 23/1 1946 m. Dora P., f. Høj; udd. h. gartneriejerne Asger Lavrsen, Roslev, Johansen, Struer og Brdr. Pedersen, Vejle 1933-37, frekventeret Beder Gartnerskole 1938-39, medhjælper fl. steder; undergartner på Gråsten slot 1943-45, etabl. s. gartneriejer i Århus 1945-62, overtaget nuværende virksomhed 1962 (grundlagt 1957); forhandling af blomster; medl. af Dansk Blomsterhandlerforening, af best. f. Aarhus Blomsterhandlerforening s. 1966, medl. af Interflora-Danmark og af Alm. dansk Gartnerforening, medl. af best. f. Handelsstandsforeningen, Viby J.

Adr.: Kongevej 20, Viby J.

Firma: Viby Blomster, Kongevej 20, Viby J.

**Prühs, Asmus**, gartneriejer; f. 12/1 1912 i Flensborg, søn af vejmd. Johs. Prühs; g. 3/5 1941 m. Ellen P., f. Mortensen; udd. i gartneriet Udsigten, Bredballe og h. gartneriejer Kaj Schierup, Åbyhøj 1932-35, medhjælper fl. steder, etabl. s. gartneriejer i Ejby 1946; produktion - u/glas: chry-

santhemum, udplantningsplanter, meloner, radiser og salat; medl. af Alm. dansk Gartnerforening.

Adr.: Ejbydalsvej 6, Glostrup.

Firma: Asmus Prühs, gartneriejer, Ejbydalsvej 6, Glostrup.

**Prætorius, Poul**, konsulent.

Firma: L. Dæhnfeldt A/S, Gartnerivej 7, Sorø.

**Pullich, Eigil**, frugthandler; f. 7/7 1905 på Frbg., søn af ekspeditør A. Pullich; g. m. Ruth P., f. Thygesen; udd. s. toldklarerer, etabl. s. frugthandler i Lyngby og 1933 overtaget nuværende virksomhed; forhandling af frugt og grønt.

Adr.: Nybrovej 227, Lyngby.

Firma: Eigil Pullich, frugthandler, Lyngby Hovedgade 86, Lyngby.

**Pyndt, Rudolf**, gartneriejer; f. 15/3 1904 i Bruntofte, Maribo amt, søn af specialarbejder Alb. Pyndt; g. 28/12 1930 m. Marie P., f. Cosmus Johnsen; udd. v. landbrug, frekventeret gartnerkurser 1924-25, etabl. s. gartneriejer i Alstrup 1929; produktion - u/glas: chrysanthemum, agurker og tomater; medl. af Alm. dansk Gartnerforening.

Adr.: Alstrup pr. Nørre-Alslev.

Firma: R. Pyndt, gartneriejer, Alstrup pr. Nørre-Alslev.

**Qwist, V.**, blomsterhandler; medl. af Dansk Blomsterhandlerforening.

Firma: Blomsterforretningen Kornblomsten, Odensegade 3, Kbhvn. Ø.

**Raae, Arne**, frugthandler; medl. af Frugthandlerforeningen af 1889.

Firma: Arne Raae, frugthandler, Herlev Hovedgade 138 B, Herlev.

**Raae, Wisti**, slotsgartner; f. 18/12 1920 i Skanderborg, søn af boghandler Peter Henrik Raae; g. 15/5 1948 m. Elisabeth R., f. Johansen; udd. h. gartneriejer Emil Andersen, Risskov, h. plante-skoleejer Aksel Olsen, Kolding og i Vilvordes





**R. Pyndt**  
gartneriejer  
Alstrup pr. Nørre-Aislev



**W. Raae**  
slotsgartner  
Hilelrød



**O. Raahauge-Askegaard**  
fhv. kirkegårdsinspektør,  
havearkitekt  
Langesø pr. Morud



**H. H. Rambusch**  
gartner  
Augustenborg

Planteskole 1936–41, frekventeret Vilvorde Havebrugshøjskole 1941, medhjælper h. Planteskoleejer Asger M. Jensen, Holmstrup, h. anlægsgartnerne E. M. Deichmann, Charlottenlund og Bernh. Hansen, Ordrup, civilhortonom 1948, frekventeret kurser f. yngre havearkitekter 1946–47, konsulent i Landbo- og Husmandsforeningens havebrugsudvalg (nordvestlige Sønderjylland) 1949, till. lokalinspektør u. statens plantetilsyn, afdelingsgartner h. stadsgartneren i Ålborg 1954, slotsgartner i Frederiksborg slotshave s. 1959, till. lokalinspektør f. statens plantetilsyn s. 1963; medl. af Alm. dansk Gartnerforening.

Adr.: Rendelæggerbakken 3, Hillerød.

Inspektoratet f. de offentlige Lysthaver, Frederiksborg slotshave, Hillerød.

**Raagaard, Peter**, gartneriejer; f. 12/10 1919 i Kbhvn., søn af landmd. Jacob Raagaard; g. 7/5 1943 m. Helene R., f. Tondahl; udd. h. gartneriejerne Jacobsen og Svendsen, begge Farum 1935–39, frekventeret Beder Gartnerskole 1939–40, etabl. s. gartneriejer i Farum 1941 sm. m. faderen, eneindehaver s. 1955; produktion – u/glas: jordbær, till. frugtplantage; medl. af Alm. dansk Gartnerforening.

Adr.: Bregnerødvej, Farum.

Firma: Peter Raagaard, gartneriejer, Bregnerødvej, Farum.

**Raahauge-Askegaard, Olaf**, fhv. kirkegårdsinspektør, havearkitekt, m. d. h., R. af Dbg.; f. 28/2 1892 i Stenmagle, Sorø amt, søn af lærer, kirkesanger Hans Askegaard; g. 27/2 1927 m. Gerda R.-A., f. Kjær Nielsen; præliminæreksm. 1908, elev på Taarnborg v. Korsør til 1909, eksm. fra Vilvorde havebrugshøjskole 1911; på tegnestuer hos havearkitekterne Erstad Jørgensen, Leberecht Migge og Albert Hansen 1911–15, soldat 1915–17, studierejser Tyskland–Holland til 1925, på stadsgartnerens og kirkegårdsinspektørens tegnestuer i Århus til 1930, kirkegårdsinspektør for kirkegårdene i Odense 1930–62, projekteret en

lang række kirkegårde og urnehaver på Fyn samt haver og parker (bl. a. Langesø blomsterløgspark); medl. af best. f. Alm. dansk Gartnerforenings Odensekreds 1937–46, formd. f. Foreningen af kirkegårdsledere 1946–60, æresmedlem 1960, næstformd. i fællesrådet for havekultur og landskabspleje 1949–59, formd. f. Fyens stifts læseforening 1936–47, f. Odense Pionerforening 1940–63, æresmedlem 1963, formd. f. Soldaterforeningernes fællesrepræsentation i Odense 1952–64.

Adr.: Olaf Raahauge-Askegaard, fhv. kirkegårdsinspektør, havearkitekt, m. d. h., Røde Mølle, Langesø pr. Morud.

**Rafn, Palle**, frugthandler; f. 26/3 1921 i N. Dalby, Kbhvn.s amt, søn af frugthandler Ejnar Rafn; g. 16/8 1942 m. Inger R., f. Borritsø, torvekusk i fa. Aage Carlsen, Hellerup 1945–55, studehandler på Grønttorvet 1955–62, etabl. s. frugthandler og 1965 overtaget nuværende virksomhed (grundlagt 1898); forhandling af frugt og grønt; medl. af Frugthandlerforeningen af 1889.

Adr.: Bekkersgård Vænge 30, Kbhvn. Valby.

Firma: Frugthandlerforeningen Klarskov, Kingosgade 13, Kbhvn. V.

**Rahbek, J.**, frugthandler; medl. af Landsorganisationen af Danmarks Frugt- og Blomsterhandlere. Firma: J. Rahbek, frugthandler, Emil Møllers Gade 4, Horsens.

**Raj, Jens**, frugthandler; f. 17/9 1930 i Asferg, Randers amt, søn af ejendomshandler Chresten Christensen Raj; g. 9/3 1957 m. Birthe R., f. Jensen; handelsudd. i fa. Knud Brock, Randers, 1946–50 etabl. s. frugthandler i Kolding og 1964 overtaget nuværende virksomhed (grundlagt 1939); forhandling af frugt, grønt og blomster; medl. af Landsforeningen af Danmarks Frugt- og Blomsterhandlere, kasserer f. sammes Kolding kreds s. 1965.

Adr.: Agtrupvej 40, Kolding.

Firma: Jens Raj, frugthandler, Agtrupvej 40, Kolding.

**Ramborg, Reinhold**, gartneriejer; medl. af Alm. dansk Gartnerforening.

Firma: Reinhold Ramborg, gartneriejer, Greve pr. Tåstrup.

**Rambusch, Hans Hartvig**, gartner; f. 24/10 1923 i Kbhvn., søn af økonomidirektør Erik Reinh. Rambusch; g. 10/7 1954 m. Marita R., f. Berglund; udd. på Spangsbjerg forsøgsstation, h. gartneriejer Christensen, Solhøj, Århus, i Kjærs Frugtplantage, Lindved og i Asger M. Jensens Planteskole, Holmstrup 1944-49, frekventeret Beder Gartnerskole, civilhortonom 1952, studieophold i England, lærer og gartner på Skårup husholdningsskole, Skårup Fyn, vikar på statsseminariet sst., gartnerass. på statshospitalet, Augustenborg 1955, gartner sst. s. 1958; medl. af Alm. dansk Gartnerforening.

Adr.: Palægården, Augustenborg.

Firma: Statshospitalet, Augustenborg.

**Ramløse-Svendsen, Nees**, gartneriejer; f. 11/3 1901 i Ørslev, Præstø amt, søn af landmd. Carl Svendsen; g. 31/3 1928 m. Alma Elisabet Victoria R.-S., f. Wallin; udd. på godset Løndal v. Horsens, H. I. Hansen, Vordingborg og I. P. Frandsen, Vanløse 1916-21, frekventeret Beder Gartnerskole, etabl. s. gartneriejer i Ballerup 1932; produktion - u/glas: meloner og tomater, - friland: blomkål, gulerødder, porrer og salat; medl. af Alm. dansk Gartnerforening.

Adr.: Brandmosevej, Ballerup.

Firma: Nees Ramløse-Svendsen, gartneriejer, Brandmosevej, Ballerup.

**Ramm, Johannes**, frugtgrosserer.

Firma: Johs. Ramm, grosserer, Rustenborgvej 10, Lyngby.

**Rand, John Niels**, direktør; f. 19/9 1911 i Kbhvn., søn af direktør Artom Rand; g. 8/5 1952 m. Irene R., f. Kimpff; handelsudd. h. faderen 1926-30, medarbejder sst., etabl. s. grosserer og 1956 overtaget faderens virksomhed (grundlagt 1908), virksomheden omdannet t. aktieselskab, direktør 1956; import af udenlandsk frugt og grøntsager; medl. af Foreningen af Frugt-Importører i København.

Firma: Københavns Frugtauktioner A/S, Frugtmarkedet 17, Kbhvn. Valby.

**Randrup, Egil**, gartneriejer; medl. af Alm. dansk Gartnerforening.

Firma: Egil Randrup, gartneriejer, V. Hørby pr. Sæby.

**Randløv, Erik**, konsulent; medl. af Alm. dansk Gartnerforening.

Adr.: Bullerup pr. Agedrup.

**Ranfaldt, Arne**, gartneriejer; f. 21/8 1912 i Kbhvn., søn af bagermester Alb. Ranfaldt; g. m. Rosa R., f. Svendsen; medhjælper h. gartneriejer K. Stormly Hansen 1939-63, etabl. s. gartneriejer i Skibstrup 1963; produktion - u/glas: nelliker;

medl. af Alm. dansk Gartnerforening.

Adr.: Skibstrup pr. Ålsgårde.

Firma: Gartneriet Holmehus, Skibstrup pr. Ålsgårde.

**Ransby, C. W.**, frugthandler; medl. af Frugthandlerforeningen af 1889.

Firma: C. W. Ransby, frugthandler, Sallingvej 63, Kbhvn. F.

**Rasch, H.**, anlægsgartner; medl. af Landsforeningen af danske Anlægsgartnere.

Adr.: Vejringe pr. Stubbekøbing.

Firma: H. Rasch, anlægsgartner, Vejringe pr. Stubbekøbing.

**Rask, Aksel**, gartner; medl. af Alm. dansk Gartnerforening.

Adr.: Gravens.

**Rask, Hans**, gartneriejer; medl. af Alm. dansk Gartnerforening.

Firma: Hans Rask, gartneriejer, Beldringe.

**Rask, Kaj**, planteskoleejer; f. 8/3 1931 i Lumby, Odense amt; g. 13/5 1951 m. Lilly R., f. Hansen; udd. h. planteskoleejerne Knud Damsted, Erhard Hansen og Carl Damsted, alle Søhus 1945-49, medhjælper h. sidstnævnte 1949-60, etabl. s. planteskoleejer i Beldringe 1960, udvidet m. planteskole i Lumby 1963; forhandling af roser, sirbuske, stauder, stedsegrønne planter, frugtbuske og -træer; medl. af Dansk Planteskoleejerforening.

Adr.: Løkkegravene pr. Beldringe.

Firma: Kaj Rask, planteskoleejer, Løkkegravene pr. Beldringe.

**Rask, Rasmus Kristian**, gartneriejer; f. 23/3 1918 i Sdr. Vinge, Viborg amt, søn af lærer Anton Pedersen Rask; g. 29/11 1942 m. Aili Wilhelmina R., f. Fårdig; udd. h. gartneriejerne Thony Jensen, Vestermarken, Viborg, Peter Sørensen, Viborg og Thv. Jensen, Grønnegde pr. Stige Fyn 1934-39, medhjælper h. førstnævnte og sidstnævnte læremester 1940-41, frekventeret Ollerup gymnastikhøjskole 1941, gartner i Finland 1942, gartnerformd. h. gartneriejer Thony Jensen, Vestermarken, Viborg 1943, etabl. s. gartneriejer i Søballe, Næsbyhoved-Broby pr. Næsby Fyn 1944, på nuværende adr. s. 1946, till. overgartner på Egeskov 1960-63 (gartneriet drevet v. bestyrer); produktion - u/glas: asparagus plumosus og grønne planter, - friland: rabarber; medl. af Alm. dansk Gartnerforening, af best. f. sammes Odense kreds.

Adr.: Larsskovgyden pr. Søhus.

Firma: Kristian Rask, gartneriejer, Larsskovgyden pr. Søhus.

**Rask, Vibeke**, blomsterhandler; medl. af Dansk Blomsterhandlerforening.

Firma: Blomsterforretningen Flora Danica, Hjallesvej 116, Odense.

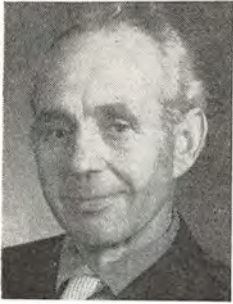

**N. Ramløse-Svendsen**  
gartneriejer  
Ballerup

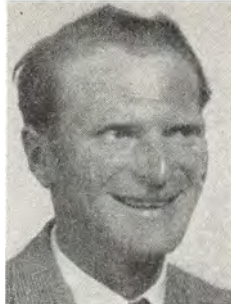

**K. Rask**  
planteskoleejer  
Løkkegravene pr. Beltringe



**R. K. Rask**  
gartneriejer  
Larsskovgyden pr. Søhus



**Aa. Rasmussen**  
gartneriejer  
Maglebrænde pr.  
Stubbekøbing

**Rasmussen, A.**, blomsterhandler; medl. af Dansk Blomsterhandlerforening.

Firma: Blomsterforretningen Iris, Østergade 3, Fåborg.

**Rasmussen, Aage**, planteskoleejer; f. 30/10 1902 i Dallerup, Skanderborg amt, søn af handelsgartner Rs. Rasmussen; g. 4/6 1933 m. Signe Marie R., f. Rasmussen; udd. h. faderen 1916–25, medhjælper sst. og h. planteskoleejer Aaquist, Vinding 1925–29, frekventeret Beder Gartnerskole 1929, etabl. s. planteskoleejer i Balle 1935; produktion og forhandling af planter; medl. af Dansk Planteskoleejerforening og Alm. dansk Gartnerforening.

Adr.: Balle Bakke pr. Silkeborg.

Firma: Aage Rasmussens Planteskole, Balle Bakke pr. Silkeborg.

**Rasmussen, Aage**, gartneriejer; f. 6/1 1914 i Fanefjord, Præstø amt, søn af landmd. Ferdinand Rasmussen; udd. h. gartneriejerne Rasmussen Krag, Stubbekøbing og Buhl Olsen, Måløv, h. planteskoleejer Piper, Lyngby og i I/S Gamle Have, Frederiksdal 1928–35, etabl. s. gartneriejer i Maglebrænde 1942; produktion – u/glas: pelargonie og tomater, – friland: asier og kål; medl. af Alm. dansk Gartnerforening.

Adr.: Maglebrænde pr. Stubbekøbing.

Firma: Aage Rasmussen, gartneriejer, Maglebrænde pr. Stubbekøbing.

**Rasmussen, Aage**, gartneriejer; f. 27/3 1921 i Helsing, Frederiksborg amt, søn af landmd. Georg Peter Rasmussen; g. 14/11 1943 m. Vibeke R., f. Andreasen; udd. h. gartneriejerne Svendsen, Helsing, Sørensen, Virum og Jørgensen, Bagsværd 1935–40, medhjælper h. gartneriejer Sølbye, Kollerød og i Helsing Planteskole, etabl. s. gartneriejer i Lynge 1949; medl. af Alm. dansk Gartnerforening.

Adr.: Svanevej, Lynge.

Firma: Aage Rasmussen, gartneriejer, Svanevej, Lynge.

**Rasmussen, Aage**, frugthandler; medl. af Landsorganisationen af Danmarks Frugt- og Blomsterhandlere.

Firma: Aage Rasmussen, frugthandler, Kildevej 28, Svendborg.

**Rasmussen, Aage**, gartner; medl. af Alm. dansk Gartnerforening.

Adr.: Rudkøbing.

**Rasmussen, Aage Bernhard**, gartneriejer; f. 17/2 1916 i Jorløse, Holbæk amt, søn af landmd. Jørgen Andr. Rasmussen; g. 9/12 1951 m. Inge Marie R., f. Sørensen; udd. h. gartneriejerne L. E. Jensen, Jerslev Sjælland, Otto Hansen, Tølløse og Chr. Larsen, Ruds-Vedby 1932–36, etabl. s. gartneriejer i Dalmose; produktion – u/glas: calla, hortensia, iris, pelargonie, påskeliljer, tulipaner og grønne planter; medl. af Alm. dansk Gartnerforening og Dansk Blomsterhandlerforening.

Adr.: Dalmose.

Firma: Dalmose Handelsgartneri, Dalmose.

**Rasmussen, A. Daugaard**, gartner; medl. af Alm. dansk Gartnerforening.

Adr.: Malling Østerskov pr. Malling.

**Rasmussen, Agnes Christiane**, blomsterhandler; f. 10/3 1891 i Turup, Odense amt, datter af gartneriejer Chr. Buchholtz; g. 23/7 1911 m. blomsterhandler Rs. R.; udd. h. faderen og etabl. s. blomsterhandler i Nykøbing M. 1922, optaget sønnen Willy Rasmussen s. medindehaver; forhandling af planter og blomster; medl. af Dansk Blomsterhandlerforening, Interflora-Danmark og Morsø Gartnerforening, Nykøbing M.

Firma: Blomsterforretningen Iris, Nygade 2, Nykøbing M.

**Rasmussen, Aksel**, planteskoleejer; f. 9/8 1913 i Tved Skovhaver, Svendborg amt, søn af murer Hans Rasmussen; udd. h. gartneriejerne H. I. Andersen, Svendborg og Larsen, Hvidkilde samt i Agerskov herregårdsgartneri 1929–33, etabl. s.



*Aa. Rasmussen*  
gartneriejer  
Lynge



*Aa. B. Rasmussen*  
gartneriejer  
Dalmose

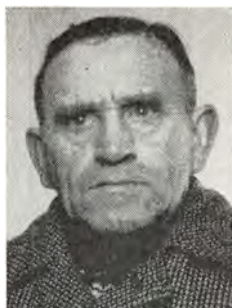

*A. Rasmussen*  
planteskoleejer  
Tved Skovhaver pr.  
Svendborg



*A. Rasmussen*  
gartneriejer  
Ølstykke

planteskoleejer i Tved Skovhaver 1937; forhandling af planter, speciale: roser; medl. af Alm. dansk Gartnerforening.

Adr.: Tved Skovhaver pr. Svendborg.

Firma: Aksel Rasmussen, planteskoleejer, Tved Skovhaver pr. Svendborg.

**Rasmussen, Aksel**, gartneriejer; f. 11/7 1921 i Strø, Frederiksborg amt, søn af gårdejer Jørgen P. Rasmussen; g. 20/5 1949 m. Asta R., f. Petersen; udd. h. gartneriejerne Jens Chr. Hansen, Ølstykke, Olesen, Måløv, K. M. Larsen, Stige Fyn og Alb. Lindgreen, Tømmerup 1938–42, frekventeret Vilvorde Havebrugshøjskole 1941, etabl. s. gartneriejer i Ølstykke 1942, udvidet m. gartneriet Birkebo, Stenløse 1963; produktion – u/glas: freesia, hortensia og grønne planter; medl. af Alm. dansk Gartnerforening.

Adr.: Ølstykke.

Firma: Gartneriet Birkely, Ølstykke.

**Rasmussen, Aksel**, frugthandler; medl. af Landsorganisationen af Danmarks Frugt- og Blomsterhandlere.

Firma: Aksel Rasmussen, frugthandler, Jens Juels Vej 5, Odense.

**Rasmussen, Aksel Dalby**, frugthandler; f. 2/3 1910 i Tønder, søn af sadelmagermester Hans Robert Rasmussen; g. 26/6 1932 m. Kirstine R., f. Schrøder; udd. h. gartneriejer I. P. Frandsen, Vanløse, medhjælper fl. steder, etabl. s. frugthandler i Charlottenlund og 1959 overtaget nuværende virksomhed; forhandling af frugt, grønt og blomster; medl. af Frugthandlerforeningen af 1889.

Adr.: Herthavej 2 A, Charlottenlund.

Firma: Dalby Frugt, Ordrupvej 62 A, Charlottenlund.

**Rasmussen, Aksel Ingemann**, gartneriejer; f. 28/9 1926 i Lumby, Odense amt, søn af arbejdsmd. Aksel Rasmussen; g. 26/9 1964 m. Birgit R., f. Nielsen; udd. h. gartneriejerne Edm. Jensen, Nisted, Rosendahl Pedersen og Viggo Thingholm,

begge Stige 1941–45, medhjælper h. gartneriejer Poul Mose, Glamsbjerg, etabl. s. gartneriejer i Larsskovgyden 1951; produktion – u/glas: plumosus og tomater.

Adr.: Larsskovgyden pr. Søhus.

Firma: Aksel Ingemann Rasmussen, gartneriejer, Larsskovgyden pr. Søhus.

**Rasmussen, Andreas Thorsager**, gartneriejer; f. 29/1 1918 i Ålum, Viborg amt, søn af planteskoleejer Søren Rasmussen; g. 10/12 1953 m. Trine R., f. Larsen; præliminæreksm. 1934, udd. i Stenagergårds Planteskole, Ålum og h. planteskoleejer Asger M. Jensen, Holmstrup 1934–39, frekventeret Vilvorde Havebrugshøjskole, studieophold i Tyskland 1939, driftsleder i Stenagergårds Planteskole, Ålum 1940–47, etabl. s. gartneriejer og 1947 overtaget nuværende virksomhed (grundlagt 1947); produktion – friland: tulipaner, jordbær og frugtplantage; medl. af Alm. dansk Gartnerforening, af best. f. GASA, Randers, medl. af Danmarks Erhvervsfrugtavlereforening.

Adr.: Højmark pr. Randers.

Firma: Andr. Thorsager Rasmussen, gartneriejer, Højmark pr. Randers.

**Rasmussen, Andy A.**, gartneriejer; f. 15/8 1915 i Viberup, Kbhvn.s amt, søn af gårdejer Andy Rasmussen; g. 22/3 1940 m. Maja R., f. Christensen; udd. h. gartneriejerne Alb. Lindgreen og Chr. Asmussen, Rødovre 1930–35, medhjælper h. gartneriejer Harald Rasmussen, Brøndbyøster, etabl. s. gartneriejer i Tømmerup 1940; produktion – u/glas: meloner, tomater og blomkål, – friland: blomkål og salat; medl. af Alm. dansk Gartnerforening.

Adr.: Tømmerup pr. Kastrup.

Firma: Gartneriet Enghave, Tømmerup pr. Kastrup.

**Rasmussen, Andy Peter Robert**, gartneriforpagter; f. 16/11 1941 i Tårnby, Kbhvn.s amt, søn af gartneriejer Robert Ernst Rasmussen; g. 18/5 1963 m. Vibeke R., f. Rasmussen; udd. h. gartneriejerne Alb. Lindgreen, Tømmerup, Emil Nielsen, Tårnby,



**A. I. Rasmussen**  
gartneriejer  
Larsskovgyden pr. Søhus



**A. T. Rasmussen**  
gartneriejer  
Højmark pr. Randers



**A. P. R. Rasmussen**  
gartneriforpagter  
Viberup pr. Store-Magleby



**A. Rasmussen**  
gartneriejer  
Holmstrup pr. Brabrand

Bertel Jansen, Tømmerup og Johs. Nygaard, Over-Holluf 1956–60, frekventeret Vilvorde Havebrugs-højskole, forpagtet gartneriet Elmegården, Kastrup 1962, forpagtet nuværende virksomhed 1965; produktion – u/glas: meloner og tomater, – friland: blomkål og spidskål; medl. af Alm. dansk Gartnerforening.

Adr.: Viberup pr. Store-Magleby.

Firma: Gartneriet Kastaniegården, Viberup pr. Store-Magleby.

**Rasmussen, Arne**, planteskoleejer; medl. af København og Omegns Plantehandlerforening.

Firma: Arne Rasmussen, planteskoleejer, Frederikssundsvej 299, Brønshøj.

**Rasmussen, Arnold**, gartner; medl. af Alm. dansk Gartnerforening.

Adr.: Eskildstrup.

**Rasmussen, Asger Spejlberg**, planteskoleejer; f. 27/7 1927 i Dybvad, Hjørring amt, søn af planteskoleejer Sv. Rasmussen; g. 26/10 1957 m. Else R., f. Remtoft; udd. i V. Spejlbergs Planteskole, Christiansfeld og h. plantageejer Mencke, Vedbæk 1945–47, studieophold i Holland 1947–48, i England 1951–52, medhjælper bl. a. h. planteskoleejer Glæsel, Hørsholm, etabl. s. planteskoleejer i Høsterkøb 1959; medl. af Dansk Planteskoleejerforening.

Adr.: Rudesøvej 8, Holte.

Firma: Høsterkøb Planteskole, Høsterkøb pr. Hørsholm.

**Rasmussen, Asmus**, gartneriejer; f. 12/12 1904 i Snebjerg, Ringkøbing amt, søn af gårdejer Peter Rasmussen; g. 21/6 1929 m. Marie R., f. Poulsen; udd. h. gartneriejerne Thv. Sepstrup og O. Im. Hansen, begge Herning 1922–26, etabl. s. gartneriejer i Herning 1927–46, gartneriforpagter i Herning 1946–61, etabl. s. gartneriejer i Holmstrup og 1961 optaget s. medindehaver i tidl. læremesters virksomhed (grundlagt 1950); produktion: grønne og blomstrende planter (6000 m<sup>2</sup> – areal 2½ ha); medl. af Alm. dansk Gartnerforening.

Adr.: Gyvelvej 14, Brabrand.

Firma: I/S A. Rasmussen & O. Im. Hansen, gartneriejer, Holmstrup pr. Brabrand.

**Rasmussen, Asta**, gartneriejer; f. 24/10 1896 i Kbhvn., datter af handelsgartner Jørgen Rasmussen; handelsudd. i blomsterforretning, medhjælper i nuværende virksomhed 1919, etabl. s. gartneriejer og 1950 overtaget faderens virksomhed (grundlagt 1888) sm. m. brødrene Karl og Vilh. Rasmussen, på nuværende adr. s. 1950; produktion – u/glas: crocus, hyacinter og løgdrivning, – friland: chrysanthemum og stauder; medl. af Alm. dansk Gartnerforening.

Adr.: Søborg Hovedgade 100, Søborg.

Firma: Gartneriet Krogen, Greve pr. Tåstrup.

**Rasmussen, Bendt**, gartneriejer; f. 22/6 1937 i Horne, Svendborg amt, søn af snedker Otto Verner Rasmussen; g. 6/3 1965 m. Henny R., f. Jensen; udd. h. gartneriejerne Carl Steffensen, Fangel og L. P. Petersen, Bellinge samt i Holmstrup Planteskole 1953–57, etabl. s. anlægsgartner i Østermark 1959, udvidet m. gartneri 1963; produktion – u/glas: meloner.

Adr.: Østermark pr. Fangel.

Firma: Bendt Rasmussen, gartneriejer, Østermark pr. Fangel.

**Rasmussen, Bent**, gartneriejer; f. 13/12 1933 i Brahetrolleborg, Svendborg amt, søn af gårdejer Johs. Chr. Rasmussen; g. 7/7 1962 m. Jytte R., f. Thomsen; udd. h. gartneriejerne Alb. Larsen, Stige, Johs. Larsen, Bellinge og Poul Jensen, Dalum 1950–54, medhjælper i Norge 1955–56, frekventeret Gartner- og Frugtavlshøjskolen Søhus 1956–57, gartnerformd. i Norge 1959–60, etabl. s. gartneriejer i Bellinge 1961; produktion – u/glas: chrysanthemum, freesia, agurker og tomater; medl. af Alm. dansk Gartnerforening.

Adr.: Rousehøjvej, Bellinge.

Firma: Gartneriet Solihøgda, Bellinge.

**Rasmussen, Bent Aksel**, gartneriejer; f. 28/5 1920 i Kirkeby, Svendborg amt, søn af værkfører Hans



**B. Rasmussen**  
gartneriejer  
Østermark pr. Fangel



**B. A. Rasmussen**  
gartneriejer  
Næsbyhoved-Broby pr.  
Næsby



**B. Rasmussen**  
gartneriejer  
Skjoldeløv pr. Lading



**B. Rasmussen**  
gartneriejer  
Birketvedt pr. Marslev

Rasmussen; g. 25/1 1946 m. Else R., f. Andersen; udd. h. gartneriejerne Ivar Larsen, Svendborg, Peder Pedersen, Vejstrup og Alb. Larsen, Stige Fyn 1935–40, medhjælper h. gartneriejerne Søren Thorsen, Holbæk og Sv. Larsen, Lindved, etabl. s. gartneriejer 1946; produktion – u/glas: tomater, persille og salat, – friland: porrer og selleri; medl. af Alm. dansk Gartnerforening.

Adr.: Næsbyhoved-Broby pr. Næsby.

Firma: Aksel Rasmussen, gartneriejer, Næsbyhoved-Broby pr. Næsby.

**Rasmussen, Bent Neergaard**, gartneriejer; f. 28/3 1930 på Frbg., søn af gartner og blomsterhandler Otto Neergaard Rasmussen; g. 1958 m. Ellen R., f. Moestrup; realeksm. 1947, udd. h. handelsgartner Chr. V. Hansen, Glostrup og i gartneriet Bakkebo, Ballerup 1947–51, frekventeret Ollerup håndværkerhøjskole, sendeprøve som blomsterbinder, etabl. s. gartneriejer i Hvissinge 1952 sm. m. faderen, eneindehaver s. 1965; produktion – u/glas: buketroser og adiantum, – friland: dahlia; medl. af Alm. dansk Gartnerforening.

Adr.: Hvissingevej, Glostrup.

Firma: Gartneriet Neergaard Rasmussen, Hvissingevej, Glostrup.

**Rasmussen, Bjerne**, gartneriejer; f. 22/10 1921 i Kbhvn., søn af handelsmd. Laur. Chr. Rasmussen; g. 6/12 1952 m. Lilian R., f. Christiansen; udd. s. gartner og etabl. s. gartneriejer i Gørløse 1948, i Søsum 1952, på nuværende adr. s. 1962; medl. af Alm. dansk Gartnerforening.

Adr.: Strøby Grøftemark pr. Strøby.

**Rasmussen, B. P.**, frugthandler; medl. af Landsorganisationen af Danmarks Frugt- og Blomsterhandlere.

Firma: B. P. Rasmussen, frugthandler, Lundevej 1, Svendborg.

**Rasmussen, B. Werner**, anlægsgartner.

Adr.: Tårnbæk Strandvej 67, Klampenborg.

Firma: B. Werner Rasmussen, anlægsgartner, Tårnbæk Strandvej 67, Klampenborg.

**Rasmussen, Børge**, gartneriejer; R.; f. 20/10 1914 i Aby, Århus amt, søn af gartneriejer M. C. Rasmussen; g. 24/9 1939 m. Ellen Margrethe R., f. Hasselgaard-Larsen; udd. h. faderen og h. gartneriejer K. Schierup, Åbyhøj 1929–34, frekventeret Vilvorde Havebrugshøjskole, medhjælper h. faderen 1936, driftsleder sst. 1936, etabl. s. gartneriejer i Åbyhøj 1947, i Skjoldeløv s. 1961; produktion – u/glas: adiantum og plumosus; medl. af Alm. dansk Gartnerforening, af best. f. GASA, Århus 1951, formd. 1955–66, næstformd. f. GASA 1965–66, formd. f. sammes landspropagandaudvalg 1959–66, medstifter af Gartneres Arbejdsgiverforening i Provinsen, Århus afd. 1952, formd. 1952–66, medstifter af Arbejdsgiverforeningen for Gartneres Salgsforeninger, Pakkecentraler og Frugtsalgsforeninger 1954, formd. 1964, medl. af Erhvervsrådet for Gartneri og Frugtavl 1959–66.

Adr.: Skjoldeløv pr. Lading.

Firma: Gartneriet Hasselgård, Skjoldeløv pr. Lading.

**Rasmussen, Børge**, gartneriejer; f. 3/6 1937 i Årslev, Svendborg amt, søn af arbejdsmd. Rs. Peder Rasmussen; g. 16/2 1963 m. Annelise R., f. Rasmussen; udd. h. gartneriejerne Aage Thrane, Odense, Brdr. Petersen, Bellinge og Lars Hansen, Ågård 1951–56, medhjælper h. gartneriejerne Hansen & Søn, Hasle og Jørgen Madsen, Fraugde-Kærby, etabl. s. gartneriejer i Birketvedt 1964; produktion – u/glas: freesia, meloner og tomater.

Adr.: Birketvedt pr. Marslev.

Firma: Børge Rasmussen, gartneriejer, Birketvedt pr. Marslev.

**Rasmussen, Børge**, anlægsgartner; medl. af Alm. dansk Gartnerforening.

Adr.: Mønsgade 10, Århus C.

Firma: Børge Rasmussen, anlægsgartner, Møns-gade 10, Århus C.

**Rasmussen, Carl**, gartneriejer; f. 17/1 1906 i Sindal, Hjørring amt, søn af bagermester Sophus Rasmussen; g. 18/4 1935 m. Magta R., f. Thol-



**C. Rasmussen**  
gartneriejer  
Auning



**C. Rasmussen**  
gartneriejer  
Kastrup



**C. Rasmussen**  
gartneriejer  
Gylling



**C. F. Rasmussen**  
gartneriejer  
Aarhus V.

strup; udd. h. gartneriejerne E. M. Eilertsen, Sindal og O. Knudsen, Holstebro 1921–26, medhjælper fl. steder, etabl. s. gartneriejer i Bøvlingbjerg 1929–33, s. planteskoleejer i Vemb 1933–37, bestyret fa. Bang & Olufsens privatgartneri, Struer 1940–43, herregårdsgartner 1943–46, bestyret Pindstrup Mosebrugs Gartneri 1946–47, etabl. s. gartneriejer i Auning 1947, optaget sønnen Knud Rasmussen s. medindehaver 1963; produktion – u/glas: chrysanthemum, cyclamen, freesia, gloxinia og tomater, – friland: chrysanthemum, till. detail-salg af blomster og grøntsager; tildelt ærespræmie f. begonia, chrysanthemum og cyclamen 1962; medl. af Alm. dansk Gartnerforening, formd. f. Auning menighedsråd s. 1961.

Adr.: Ndr. Fælledvej, Auning.

Firma: Ndr. Fælledvejs Gartneri, Ndr. Fælledvej, Auning.

**Rasmussen, Carl**, blomsterhandler; medl. af Dansk Blomsterhandlerforening.

Firma: Carl Rasmussen, blomsterhandler, Ndr. Strandvej 347, Hornbæk.

**Rasmussen, Carl**, frugthandler; medl. af Landsorganisationen af Danmarks Frugt- og Blomsterhandlere.

Firma: Carl Rasmussen, frugthandler, Skibhusvej 3, Odense.

**Rasmussen, Carl Jan**, gartneriejer; f. 31/8 1924 i Store-Magleby, Kbhvn.s amt, søn af gartneriejer Rs. J. Rasmussen; udd. h. faderen, driftsleder f. moderen 1941–65, etabl. s. gartneriejer og 1965 overtaget faderens virksomhed (grundlagt 1922); produktion – friland: kongelundskartofler, rød-, hvid- og blomkål, løg og selleri; medl. af Alm. dansk Gartnerforening og Amagerlands Producentforening.

Adr.: Møllegade 15, Store-Magleby.

Firma: Gartneriet Wybrandts Minde, Møllegade 15, Store-Magleby.

**Rasmussen, Carl Otto**, gartneriejer; f. 9/7 1910 i Horsens, søn af uldhandler Mads Peter Rasmus-

sen; g. 7/3 1948 m. Elna Marie R., f. Frølund; udd. h. gartneriejerne Aage B. Jensen, Horsens, N. Jacobsen, Åbenrå og Rich. Rasmussen, Horsens 1924–28, medhjælper bl. a. h. gartneriejer Faurischou, Randers, h. gartneriejer Aage B. Jensen, Horsens, forpagtet sidstnævnte virksomhed 1940–47, etabl. s. gartneriejer i Holstebro 1947, på nuværende adr. s. 1955; produktion – u/glas: cyclamen, kalanchoë og nelliker, – friland: blomkål og jordbær; tildelt ærespræmier for cyclamen og kalanchoë; medl. af Alm. dansk Gartnerforening, af best. f. GASA, Holstebro s. 1956, formd. f. Holstebro Gymnastikforening 1948–55.

Adr.: Skivevej, Holstebro.

Firma: Otto Rasmussen, gartneriejer, Skivevej, Holstebro.

**Rasmussen, Carsten**, blomsterhandler; f. 28/4 1927 i Rødvig, Præstø amt, søn af gartneriejer Peter Rasmussen; fra 1942 udd. h. faderen, v. »Den gamle Have«, Frederiksdal, h. H. J. Hansen, Vordingborg og på Vilvorde Havebrugshøjskole, etabl. s. gartneriejer og blomsterhandler i Rødvig Stevns og 1965 overtaget faderens virksomhed (grundlagt 1921) sm. m. søsteren, frk. Karen Rasmussen; produktion – u/glas: grønne planter, cyclamen, tomater og udplantningsplanter, – friland: grøntsager og jordbær, till. detail-salg af frugt, grønt og blomster; medl. af Dansk Blomsterhandlerforening.

Adr.: Rødvig Stevns.

Firma: Rødvig Handelsgartneri, Rødvig Stevns.

**Rasmussen, Charles**, gartneriejer; f. 28/4 1903 i Kbhvn., søn af gartneriejer Rs. Karl Peter Rasmussen; g. 14/1 1940 m. Nelli R., f. Larsen; udd. h. faderen 1917–22, medhjælper sst., forpagtet faderens gartneri 1950, etabl. s. gartneriejer og 1957 overtaget virksomheden (grundlagt 1908); produktion – u/glas: speciale: gerbera; medl. af Alm. dansk Gartnerforening, af best. f. sammes Kbhvn.s kreds, medl. af Tårnby kommunalbest., medl. af skatterådet f. Amager skattekreds.

Adr.: Amager Landevej 248, Kastrup.

Firma: Gartneriet Solstrefj, Askov Allé 8–10, Kastrup.

**Rasmussen, Chr.**, gartneriejer; medl. af Alm. dansk Gartnerforening.

Firma: Chr. Rasmussen, gartneriejer, Gylling.

**Rasmussen, Chr.**, gartneriejer; medl. af Alm. dansk Gartnerforening.

Firma: Chr. Rasmussen, gartneriejer, Sundvej 18 D, Horsens.

**Rasmussen, Chr.**, gartneriejer; f. 29/9 1906 i Hornstrup, Skanderborg amt, søn af boelsmd. Poul Rasmussen; g. m. Erna R., f. Jensen; udd. h. gartneriejer O. E. Løfgren, Odder 1921–26, frekventeret Beder Gartnereskole 1926–27, medhjælper i gartneriet Vorrevang, Århus 1927, etabl. s. gartneriejer i Gylling 1927; produktion – u/glas: calla, slyng-pelargonía, solanum og tomater, – friland: blomkål, løg, rødbeder og selleri; medl. af Alm. dansk Gartnerforening og af best. f. Gylling Håndværkerforening.

Adr.: Gylling.

Firma: Gylling Handelsgartneri, Gylling.

**Rasmussen, Christian Frederik**, gartneriejer; f. 6/10 1875 i Lyngby, Randers amt, søn af slagtermester Christoffer Rasmussen; g. 31/10 1899 m. Ane Marie R., f. Sørensen, død 1945; udd. i Katholms herregårdsgartneri, Grenå, Frederiksgaves herregårdsgartneri, Assens og h. gartneriejerne I. P. Hansen og F. I. Koch, begge Kbhvn. 1890–95, medhjælper h. sidstnævnte 1895–96, førstemd. h. gartneriejer Carl Thomsen, Århus 1896–1904, etabl. s. gartneriejer i Århus 1904, afstået virksomheden t. sønnen Einer Vester Rasmussen 1964; medl. af Alm. dansk Gartnerforening, medstifter af GASA, Århus, medl. af best. 1929–34, æresmedl. s. 1964.

Adr.: Viborgvej 288, Århus V.

**Rasmussen, C. Riber**, forsøgsleder; f. 31/1 1924 i Herrested, Svendborg amt, søn af gartner L. Riber Rasmussen; realeksm. 1940, udd. h. gartneriejerne Nebbegårds Handelsgartneri, Nybrogård Handelsgartneri, Ravnsnæs Frugtplantage, Sorgenfri Planteskole, Vilvorde Planteskole, frekventeret Vilvorde Havebrugshøjskole 1945–46 og 1947, civilhortonom 1950, studieophold i Holland, Belgien, England og USA, leder af Landbohøjskolens Champignon-Laboratorium s. 1952, amanuensis 1956, forsøgsleder s. 1957; tildelt Substralprisen 1964; medl. af Alm. dansk Gartnerforening, generalsekr. v. 4. Internationale Champignonkongres, Kbhvn. 1959, præsident f. International Commission on Mushroom Science (I.C.M.S.) 1959–62, livsvarigt medl. af Dansk Champignondyrker Forening og af den engelske Champignondyrker Forening, konsulent f. fl. danske og udenlandske Championgartnerier.

Adr.: Slack Brothers Ltd., Waterloo, Quebec, Canada.

Firma: Den kgl. Veterinær- og Landbohøjskole, Champignon-Laboratoriet, Bülowsvej 13, Kbhvn. V.

**Rasmussen, E.**, blomsterhandler; medl. af Dansk Blomsterhandlerforening.

Firma: Blomsterforretningen La France, Langgade 16, Nykøbing F.

**Rasmussen, E.**, frugthandler; medl. af Landsorganisationen af Danmarks Frugt- og Blomsterhandlere.

Firma: E. Rasmussen, frugthandler, Tårnborgrvej, Korsør.

**Rasmussen, E. A.**, blomsterhandler; medl. af Dansk Blomsterhandlerforening.

Firma: E. A. Rasmussen, blomsterhandler, Kingosgade 3, Kbhvn. V.

**Rasmussen, Ebbe**, gartner; f. 25/2 1943 i Norup, Odense amt, søn af plantageejr Alfr. Rasmussen; g. 17/7 1965 m. Birgit R., f. Knudsen; realeksm. 1958, udd. h. faderen og h. plantageejr Otto Petersen, Seden 1958–61, medhjælper h. moderen s. 1961, frekventeret Gartner- og Frugtavlshøjskolen Søhus 1964–65; frugtplantage og blomsterløgavl.

Adr.: Fjordvang pr. Otterup.

Firma: Erna Rasmussen, plantageejr, Fjordvang pr. Otterup.

**Rasmussen, Edv.**, gartner; medl. af Alm. dansk Gartnerforening.

Adr.: Ulriksdalvej 5, Kbhvn. Valby.

**Rasmussen, Einar**, gartneriejer; f. 14/6 1910 i Hjulby, Svendborg amt, søn af gartneriejer Anders Jørgen Laur. Rasmussen; g. 6/9 1935 m. Anna Kathrine R., f. Danielsen; udd. h. faderen og h. gartneriejerne Ludv. Hansen, Stige og Marstrand, Odense 1924–28, medhjælper h. faderen, etabl. s. gartneriejer og 1935 overtaget faderens virksomhed; produktion – u/glas: blomkål, agurker og tomater, – friland: blomkål samt frugtplantage; medl. af Alm. Dansk Gartnerforening, best. f. GASA 1954–57, af best. f. Østfyns Frugtflager 1950, formd. t. 1963, medl. af Hjulby sogneråd s. 1958, af Hjulby skolekommission s. 1958, formd. f. Hjulby transformatorforening s. 1943.

Adr.: Hjulby pr. Avnslev.

Firma: Einar Rasmussen, gartneriejer, Hjulby pr. Avnslev.

**Rasmussen, Einar**, gartneriejer; medl. af Alm. dansk Gartnerforening.

Firma: Einar Rasmussen, gartneriejer, Ø. Svenstrup pr. Skovsgård.

**Rasmussen, Einer Vester**, gartneriejer; f. 19/4 1907 i Hasle, Århus amt, søn af gartneriejer Chr. Fr. Rasmussen; g. 24/11 1946 m. Inga R., f. Jensen; udd. h. faderen 1921–25, medhjælper h. gartneriejer Chr. Christensen, Århus 1925–26, h. faderen 1926, etabl. s. gartneriejer og 1964 overtaget faderens virksomhed (grundlagt 1904); produktion – u/glas: chrysanthemum, narcisser, tuli-





**E. V. Rasmussen**  
gartneriejer  
Århus V.

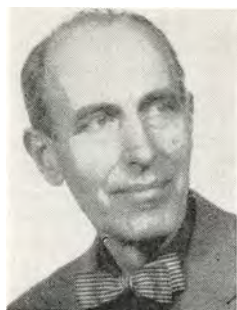

**E. Rasmussen**  
gartneriejer  
N. Lyndelse pr. Nørre-Søby



**E. B. Rasmussen**  
blomsterhandler  
Vejle



**E. Rasmussen**  
civilhortonom  
Årsløv

paner, tomater og persille, – friland: jordbær og blomkål; medl. af Alm. dansk Gartnerforening.

Adr.: Viborgvej 288, Århus V.

Firma: Gartneriet Eldal, Viborgvej 288, Århus V.

**Rasmussen, Ejvind**, planteskoleejer; f. 11/3 1923 i Dybvad, Hjørring amt, søn af planteskoleejer Sv. Rasmussen; g. 5/4 1951 m. Erna R., f. Jensen; udd. h. faderen og h. planteskoleejerne Lomborg, Ålborg og K. G. Hansen, Kolding 1938–43, medhjælper h. faderen 1946, driftsleder sst., etabl. s. planteskoleejer i Dybvad og 1963 overtaget faderens virksomhed (grundlagt 1920); medl. af Dansk Planteskoleejerforening og Alm. dansk Gartnerforening.

Adr.: Dybvad.

Firma: Planteskolen Dybvad, Dybvad.

**Rasmussen, Ellen**, blomsterhandler; f. 14/5 1910 i Skive, datter af maskinist N. P. Stigsen; g. 18/11 1934 m. blomsterhandler Martin R., død 1964; s. 1964 videreført ægtefællens virksomhed (grundlagt af svigerfaderen 1898); forhandling af blomster; medl. af Dansk Blomsterhandlerforening og Interflora-Danmark.

Adr.: Vejle.

Firma: Martin Rasmussens Blomsterhandel, Vestergade 6, Vejle.

**Rasmussen, Elmer**, gartneriejer; f. 28/7 1907 i Stenløse, Odense amt, søn af proprietær Knud Rasmussen; g. 25/5 1936 m. Katy Marie R., f. Rasmussen; udd. h. gartneriejerne Wichmann, Bellinge, Valeur & Søfeldt, Odense, Chr. Olsen, Odense og N. J. Brandt, Brønshøj 1923–27, medhjælper h. gartneriejer N. Jørgensen, Kbhvn. 1927–28, etabl. s. gartneriejer i N. Lyndelse 1928; produktion – u/glas: beloperone, bougainvillea og stephanotis; medl. af Alm. dansk Gartnerforening.

Adr.: Albanivej 61, N. Lyndelse.

Firma: Elmer Rasmussen, gartneriejer, N. Lyndelse pr. Nørre-Søby.

**Rasmussen, Emma**, blomsterhandler; medl. af Dansk Blomsterhandlerforening.

Firma: Otto Rasmussen, blomsterforretning, Allégade 86, Odense.

**Rasmussen, E. Normark**, gartner; medl. af Alm. dansk Gartnerforening.

Adr.: Svinninge pr. Nørre-Asmindrup.

**Rasmussen, Erik**, anlægsgartner; f. 25/12 1913 i Kbhvn., søn af snedker Peter Rasmussen; g. 5/12 1942 m. Christine R., f. Hansen; udd. i Rasmussens Planteskole, Horsens 1929–34, medhjælper h. anlægsgartner Bernh. Hansen, Ordrup, etabl. s. anlægsgartner 1947, i Søborg s. 1956; anlægsgartner; medl. af best. f. Landsforeningen af danske Anlægsgartnere.

Adr.: Klausdalsbrovej 117, Søborg.

Firma: Erik Rasmussen, anlægsgartner, Klausdalsbrovej 117, Søborg.

**Rasmussen, Erik**, blomsterhandler; f. 9/5 1931 i Hørsholm, Frederiksborg amt, søn af gartner Helge Rasmussen; g. m. Grethe R., f. Mikkelsen; udd. h. gartneriejerne Andersen, Hjortekær og Andresen, Torslunde samt i gartneriet Stengården, Virum 1945–50, medhjælper i fa. Dæhnfeldts Frø, Kbhvn., etabl. s. blomsterhandler og anlægsgartner i Hørsholm 1960; forhandling af blomster; medl. af Dansk Blomsterhandlerforening.

Adr.: Kongevej 9, Hørsholm.

Firma: Eriks Blomster, Kongevej 9, Hørsholm.

**Rasmussen, Erik**, frugthandler; f. 3/1 1938 i Esbjerg, søn af restauratør Otto Rasmussen; g. 18/1 1966 m. Anne Margrethe R., f. Christiansen; handelsudd. h. skibsprovianteringshandler Bækby Illeborg, Esbjerg 1954–58, ass. i fa. BP, Kbhvn. 1960–62, ekspedient i fa. A. W. Kirkebye, Valby 1962–65, etabl. s. frugthandler i Vanløse og 1965 overtaget nuværende virksomhed; forhandling af frugt, grønt og blomster; medl. af Frugthandlerforeningen af 1889.

Adr.: Fredensvej 73, Charlottenlund.

Firma: Erik Rasmussen, frugthandler, Alekistevej 20, Vanløse.

**Rasmussen, Erik**, gartneriejer; medl. af Alm. dansk Gartnerforening.

Firma: Erik Rasmussen, gartneriejer, Valdemarsgade 40, Århus C.

**Rasmussen, Erik**, frugthandler; medl. af Frugthandlerforeningen af 1889.

Firma: Erik Rasmussen, frugthandler, Ægirs-gade 48, Kbhvn. N.

**Rasmussen, Erik Børge**, blomsterhandler; f. 19/9 1919 i Vejle, søn af stationsforstander Hj. Charles Rasmussen; g. 27/9 1946 m. Ellen Margrethe R., f. Abrahamsen; udd. h. gartneriejer H. Simonsen, Vejle og i fa. M. Jørgensens Frøhandel A/S, Grejsdal 1934–38, medhjælper h. gartneriejerne Fr. Poulsen & Søn, Vejle 1938–39, gartner Nielsen, Nørremarken, Vejle 1941, Beder Gartnerskole 1941–42, Grindstedværkets gartneriafd. 1942, politibetjent i Vejle 1943–47, medhjælper bl. a. i GASA, Vejle, etabl. s. blomsterhandler i Vejle 1952, virksomheden udvidet 1962; forhandling af blomster og frugt; medl. af Dansk Blomsterhandlerforening og Interflora-Danmark.

Adr.: Fredericiavej 73, Vejle.

Firma: Erik B. Rasmussen, blomsterhandler, Fredericiavej 73, Vejle.

**Rasmussen, Erik Kamming**, værkfører; f. 5/10 1922 i Fredericia, søn af maskinmester Kaj Axel Julius Rasmussen; g. 21/5 1945 m. Esther R., f. Keldbæk; realeksm. 1938, udd. i Mathiesens Planteskole, Korsør og h. gartneriejerne Ludvig Nielsen, Erritsø Strand og L. C. Jensen, Haderslev 1938–42, frekventeret Beder Gartnerskole 1943–44, medhjælper bl. a. h. gartneriejerne Kragh Sørensen, Hørslevbol og Harmsen, Hasle, værkfører aspirant v. statsfængslet i Renbæk 1953, værkfører s. 1955; medl. af Alm. dansk Gartnerforening og GASA, Esbjerg.

Adr.: Renbæk pr. Skærbæk.

Firma: Statsfængslet i Renbæk, Renbæk pr. Skærbæk.

**Rasmussen, Erik Neergaard**, gartneriejer; f. 29/3 1905 i Roskilde, søn af handelsgartner Emanuel Rasmussen; g. 10/5 1935 m. Karen R., f. Kasperen; udd. h. faderen og h. gartneriejerne Aksel Hansen, Haslev og Sv. Bruun, Brøndby Strand 1921–26, etabl. s. gartneriejer i Ringsted 1935; medl. af Alm. dansk Gartnerforening.

Adr.: Næstved Landevej 235, Ringsted.

Firma: Erik Rasmussen, gartneriejer, Næstved Landevej 235, Ringsted.

**Rasmussen, Erling**, civilhørtonom; f. 20/10 1921 i Fangel, Odense amt, søn af gårdejer Kristoffer Rasmussen; g. 3/5 1947 m. Maja R., f. Skovsen; udd. h. gartneriejerne Johs. Larsen, Bellinge, Konrad Jensen, Hjallesø og H. G. Koch, Valby 1936–41, havebrugskandidat 1947, studieophold i Holland og England, inspektør i gartneriet Ny Kaststrupgård, Kastруп 1947–54, videnskabelig ass. på statens forsøgsstation, Årslev s. 1954; har skrevet artikler i Gartner Tidende samt bøger om blomster-

løg; medl. af Alm. dansk Gartnerforening og af Årslev sogneråd.

Adr.: Lumbyvej 30, Årslev.

Firma: Statens forsøgsstation, Årslev.

**Rasmussen, Erna**, plantageejer; f. 14/8 1918 i Hasmark, Odense amt, datter af fragtmd. Martin Hansen; g. 1/9 1939 m. plantageejer Alfr. Rasmussen, død 1961; s. 1961 videreført ægtefællens virksomhed; frugtplantage og blomsterløgavl; medl. af Alm. dansk Gartnerforening.

Adr.: Fjordvang pr. Otterup.

Firma: Erna Rasmussen, plantageejer, Fjordvang pr. Otterup.

**Rasmussen, Eva**, blomsterhandler; medl. af Dansk Blomsterhandlerforening.

Firma: Allégårdens Blomster, Allégade 34, Odense.

**Rasmussen, Evald**, gartneriejer; f. 9/8 1930 i Strø, Frederiksborg amt, søn af gårdejer Jørgen P. Rasmussen; g. 9/8 1955 m. Rigmor R., f. Pedersen; udd. v. landbrug, frekventeret Ollerup Gymnastikhøjskole, Slangerup og Sydsjællands landbrugsskoler, gårdejer 1955–57; etabl. s. gartneriejer i Ølstykke 1957; produktion – u/glas: champignon, – friland: solbær, till. forhandling af planter; medl. af Alm. dansk Gartnerforening.

Adr.: Ølstykke.

Firma: Evald Rasmussen, gartneriejer, Ølstykke.

**Rasmussen, Frank**, gartneriejer; f. 23/12 1934 i Svanninge, Svendborg amt, søn af snedker O. V. Rasmussen; g. 20/3 1959 m. Hanne R., udd. h. gartneriejerne Elkjær og L. P. Petersen, begge Bellinge samt J. V. Hansen, Stenløse 1950–55, studieophold i Norge 1955–56, etabl. s. blomstergrosserer i Stubberup 1956, s. gartneriejer i Fangel 1962; produktion – u/glas: meloner, – friland: kål, till. forhandling af potteplanter; medl. af Alm. dansk Gartnerforening.

Adr.: Fangel.

Firma: Gartneriet Hverkelgård, Fangel.

**Rasmussen, Frode**, gartner; medl. af Alm. dansk Gartnerforening.

Adr.: Skjoldmosevej, Nørre-Alslev.

**Rasmussen, G.**, blomsterhandler; medl. af Dansk Blomsterhandlerforening.

Firma: Blomsterforretningen Aakanden, Fredriksgade 9, Odense.

**Rasmussen, G.**, blomsterhandler; medl. af Dansk Blomsterhandlerforening.

Firma: Blomsterforretningen Bellis, Algade 34, Roskilde.

**Rasmussen, Gunnar**, gartneriejer; f. 12/4 1907 i Odden, Holbæk amt, søn af landpostbud Emil Rasmussen; g. 13/5 1940 m. Else R., f. Madsen; udd. i Vig Planteskole, h. gartneriejerne Laust Lausen, Bellinge, A. Ronge, Rødovre og N. P. Rasmussen,



**E. Rasmussen**  
gartneriejer  
Ølstykke



**G. Rasmussen**  
gartneriejer  
Gudmindrup  
pr. Højby Sjælland



**H. Rasmussen**  
gartneriejer  
Blommenslyst



**H. H. M. Rasmussen**  
grosserer  
Rødovre

Kimmerlev 1928–29, frekventeret Beder Gartnerskole, etabl. s. gartneriejer i Gudmindrup 1936; produktion – u/glas: tomater, – friland: jordbær og frøavl; medl. af Alm. dansk Gartnerforening.

Adr.: Gudmindrup pr. Højby Sjælland.

Firma: Gunnar Rasmussen, gartneriejer, Gudmindrup pr. Højby Sjælland.

**Rasmussen, Gunnar**, gartneriejer; f. 25/9 1912 i Lyngby, Kbhvn.s amt, søn af arbejdsmd. Thv. Rasmussen; etabl. s. gartneriejer i Beder 1940, i Brabrand s. 1945; produktion – u/glas: chrysanthemum og plumosus; medl. af Alm. dansk Gartnerforening og af best. f. Gartnernes Fællesindkøb, Århus.

Adr.: Engdalsvej 79, Brabrand.

Firma: Gunnar Rasmussen, gartneriejer, Engdalsvej 79, Brabrand.

**Rasmussen, Gunnar**, gartneriejer; medl. af Alm. dansk Gartnerforening.

Firma: Gunnar Rasmussen, gartneriejer, Gudmindrup pr. Højby Sjælland.

**Rasmussen, H.**, frugthandler; medl. af Landsorganisationen af Danmarks Frugt- og blomsterhandlere.

Firma: H. Rasmussen, St. Glasvej 48, Odense.

**Rasmussen, Hans**, gartneriejer; f. 3/5 1930 i Uubberud, Odense amt, søn af gårdejer Enok Rasmussen; g. 25/7 1953 m. Grethe R., f. Petersen; udd. h. gartneriejerne Hans Chr. Larsen, Villeshøfte, Chr. Lunde, Uubberud og Brdr. Christensen, Skrillinge 1945–49, medhjælper bl. a. h. gartneriejer Ejner Christensen, Århus, etabl. s. gartneriejer i Blommenslyst 1953; produktion – u/glas: freesia, plumosus og tomater, till. tulipanløgavl og -drivning; medl. af Alm. dansk Gartnerforening, GASA, Odense, af best. f. sammes Freesia pakkecentral, medl. af Uubberud skolekommission.

Adr.: Blommenslyst.

Firma: Gartneriet Dalmose, Blommenslyst.

**Rasmussen, Hans**, planteskoleejer; f. 5/6 1920 i Svendborg, søn af planteskoleejer Johs. Rasmus-

sen; g. 21/12 1953 m. Inge R., f. Undén; udd. h. faderen og h. planteskoleejerne Asger M. Jensen, Holmstrup, Søren Hermansen og Hermann Neuhoff 1935–39, frekventeret Ollerup Gartnerskole 1937–38, studieophold i USA 1948, førstemd. h. faderen 1949, etabl. s. planteskoleejer i Holmstrup og 1959 overtaget faderens virksomhed; forhandling af planter, speciale: stedsegrønne planter; medl. af København og Omegns Plantehandlerforening.

Adr.: Nyborgvej 286, Svendborg.  
Firma: Holmstrup Planteskole, Svendborg.

**Rasmussen, Hans**, frugthandler; medl. af Landsorganisationen af Danmarks Frugt- og Blomsterhandlere og af Dansk Blomsterhandlerforening.

Firma: Torvehallen, Ahlgade 58, Holbæk.

**Rasmussen, Hans Brahe**, gartneriejer; medl. af Alm. dansk Gartnerforening.

Firma: Hans Brahe Rasmussen, gartneriejer, Høskovvej, Viby J.

**Rasmussen, Hans Chr.**, gartner; f. 26/6 1904 i Krønge, Maribo amt; medl. af Alm. dansk Gartnerforening.

Adr.: Arnakke pr. Vipperød.

Firma: Alfr. Petersen, gartneriejer, Arnakke pr. Vipperød.

**Rasmussen, Hans Chr.**, gartneriejer; medl. af Alm. dansk Gartnerforening.

Firma: Gartneriet Bakkebo, Frørup.

**Rasmussen, Hans Henning Møller**, grosserer, kommissionær; f. 17/2 1932 i Ørslev, Odense amt, søn af kreaturhandler William Rasmussen; g. 2/4 1958 m. Tove R., f. Christensen; udd. s. gartner 1948–53, studieophold i England 1953–54, etabl. s. grosserer og kommissionær i Kbhvn; forhandling af blomster, till. kommissionsforretning.

Adr.: Nørrekær 54, Rødovre.

Firma: Høto's Blomster, Grønttorvet 31, Kbhvn. Valby.



**H. J. Rasmussen**  
gartneriejer  
Glostrup

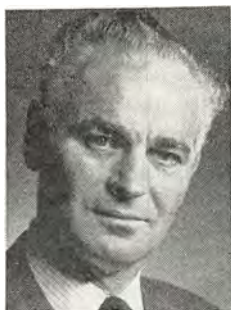

**H. W. Rasmussen**  
kirkegårdsassistent  
Ballerup



**H. Rasmussen**  
anlægsgartner  
Alborg



**H. Rasmussen**  
gartneriejer  
Skibby pr. Ormslev

**Rasmussen, Hans Jørgen**, gartneriejer; f. 20/5 1898 i Kolind, Randers amt, søn af landpostbud Anton Rasmussen; g. 7/3 1948 m. Alma R., f. Nielsen; udd. h. gartneriejer M. Andersen, Vivild 1918–22, medhjælper fl. steder, etabl. s. anlægsgartner i Års 1944, sen. udvidet m. frilandsgartneri; produktion bl. a. jordbær; medl. af Alm. dansk Gartnerforening.

Adr.: Højvang 29, Års.

Firma: H. J. Rasmussen, gartneriejer, Højvang 29, Års.

**Rasmussen, Hans Jørgen**, gartneriejer; f. 30/12 1902 i Fraugde, Odense amt, søn af husmd. Henrik Rasmussen; g. 3/10 1928 m. Elisa R., f. Pedersen; udd. h. gartneriejerne Nielsen, Højby, Justesen, Skalkendrup, Rosenlund, Ryslinge og Poul Petersen, Lumbyholm 1918–23, medhjælper h. sidstnævnte, etabl. s. gartneriejer i Stubberup 1928; produktion – u/glas: chrysanthemum, tomater og udplantningsplanter; medl. af Alm. dansk Gartnerforening, medl. af Stubberup sogneråd og menighedsråd.

Adr.: Stubberup pr. Martofte.

Firma: Gartneriet Moselund, Stubberup pr. Martofte.

**Rasmussen, Hans K.**, blomsterhandler; medl. af Dansk Blomsterhandlerforening.

Firma: Andream Blomster, Grøndals Parkvej 108, Vanløse.

**Rasmussen, Harald**, gartner; medl. af Alm. dansk Gartnerforening.

Adr.: Sjælsølund pr. Hørsholm.

**Rasmussen, Harald Julius**, gartneriejer; f. 29/3 1897 i Viberup, Kbhvn.s amt, søn af smedemester Jens Rasmussen; g. 12/12 1924 m. Thyra M. R., f. Kristensen; udd. h. gartneriejerne M. P. Kristensen, Kastrup, Jeppe Sørensen, Emdrup og P. Petersen, Bispebjerg 1916, studieophold i England, medhjælper h. anlægsgartner O. P. Jensen, Rungsted og h. gartneriejer Jensen, Lundely, gartnerformd. h. gartneriejer Oluf Kristensen, Kastrup, etabl. s.

gartneriejer i Brøndbyøster 1924; produktion – u/glas: prunus triloba, påskeliljer, syrener, agurker og champignon; medl. af Alm. dansk Gartnerforening, af repræsentantskabet f. Kbhvn.s kreds, af best. f. Gartneres Fællesindkøb, Kbhvn., sagkyndigt medl. af landbrugsministeriets udvalg vedr. foranstaltninger indenfor Gartnerierhvervet, medl. af tilsynsrådet f. lærlingehjemmet Prøven, Vanløse.

Adr.: Park Allé 140, Glostrup.

Firma: Gartneriet Gartnergården, Park Allé 140, Glostrup.

**Rasmussen, Hardy**, planteskoleejer; medl. af Alm. dansk Gartnerforening.

Firma: Planteskolen Næs, Villavej, Langå.

**Rasmussen, Helge**, blomsterhandler; medl. af Dansk Blomsterhandlerforening.

Firma: Blomsterforretningen La Petite, Hørsholmvej 12, Rungsted Kyst.

**Rasmussen, Helge Werner**, kirkegårdsleder, f. 11/6 1923 i Magleby, Svendborg amt, søn af skovfoged Niels Madsen Rasmussen; g. m. Harriet Rasmussen, f. Nielsen; udd. h. gartneriejerne Thorkild Sørensen, Kølstrup, Chr. Tejlgård, Seden 1939–43, medhjælper fl. steder, gartner på Quistrup gods, Struer, slotsgartner på Langesø slot, Fyn og slotsgartner på Svanholm slot, Hornshered, kirkegårdsgartner i Ballerup fra 1958, kirkegårdsleder af kirkegårdene i Ballerup siden 1962; medl. af Foreningen af danske Kirkegårdsledere og Alm. dansk Gartnerforening.

Adr.: Gl. Skolevej 9, Ballerup.

Firma: Ballerup menighedsråds begravelsesvæsen, kirkekontoret, Præstevænget 14, Ballerup.

**Rasmussen, Helmut**, gartner; medl. af Alm. dansk Gartnerforening.

Adr.: Heden pr. Alledst.

**Rasmussen, Henning**, gartneriejer; f. 6/6 1927 i Vindbyholt, Præstø amt, søn af gartneriejer Laur. Chr. Anton Rasmussen; g. m. Alice Terry R., f. Jacobsen; udd. h. faderen 1941–45, medhjælper

sst., frekventeret Beder Gartnerskole 1947–48, medhjælper h. gartneriejer Bork, Skåde og Aage Petersen, Næstved, forpagtet faderens virksomhed 1959, etabl. s. gartneriejer og 1961 overtaget virksomheden (grundlagt 1925); produktion – u/glas: chrysanthemum, gladiolus, påskeliljer og tulipaner; medl. af Alm. dansk Gartnerforening.

Adr.: Vindbyholt pr. Fakse.

Firma: Henning Rasmussen, gartneriejer, Vindbyholt pr. Fakse.

**Rasmussen, Henning**, grosserer.

Firma: Heto's Blomster, Grønttorvet S. 31, København-Valby.

**Rasmussen, Henry**, anlægsgartner; f. 5/4 1901 i Århus, søn af politiass. Bernhard Severin Rasmussen; g. 20/6 1946 m. Esther R., f. Pedersen; 1936–41 udd. v. Sørensens Planteskole, Hovedgaard, Madsens Blomstergartneri, Åbyhøj, Larsens Blomstergartneri, Trøjborg, Århus og Pedersens Gemysegartneri, Emdrupgaard, Kbhvn., gartnerformd. i fa. Morten & C. L. Madsen, Ålborg 1941–46, etableret s. anlægsgartner i Ålborg 1947; anlægsgartneri, speciale: have- og parkanlæg; medl. af Landsforeningen af danske Anlægsgartnere, formd. f. Nordjysk afd. 1955–64.

Adr.: Vangs Allé 10, Ålborg.

Firma: Nordjysk Anlægsgartneri, Vangs Allé 10, Ålborg.

**Rasmussen, Henry**, gartneriejer; f. 21/5 1917 i Århus, søn af banearbejder Rs. Rasmussen; g. 21/11 1943 m. Ebba R., f. Brasholt; udd. h. gartneriejerne Kai Pedersen, Galtén, F. M. Poulsen og I. C. Christensen, begge Gjellerup og O. E. Løfgren, Odde 1931–36, medhjælper h. gartneriejerne C. Nielsen, Borsholm og Hansen, Herlev, førstend. h. gartneriejer I. C. Christensen, Gjellerup 1940–43, etabl. s. gartneriejer i Skibby 1947; produktion – u/glas: plumosus; medl. af Alm. dansk Gartnerforening.

Adr.: Skibby pr. Ormslev.

Firma: Gartneriet Mosevang, Skibby pr. Ormslev.

**Rasmussen, H. J.**, amtskonsulent, civilhortonom; medl. af Alm. dansk Gartnerforening.

Adr.: Allerslev.

**Rasmussen, Holger**, frugthandler; medl. af Frugthandlerforeningen af 1889.

Firma: Holger Rasmussen, frugthandler, Øresundsvej 82, Kbhvn. S.

**Rasmussen, Holger Thyrisen**, gartneriejer; f. 2/9 1911 i Århus, søn af gartneriejer Jørgen Rasmussen; g. 5/6 1940 m. Inger Marie R., f. Hjorth; etableret s. gartneriejer i Følle 1939; medl. af Alm. dansk Gartnerforening.

Adr.: Følle pr. Rønde.

**Rasmussen, Holger Østergaard**, overgartner; f. 15/10 1914 i Nørre-Lyndelse, Odense amt, søn af husmd. Ole Henrik Rasmussen; g. 24/3 1951 m.

Valborg Charlotte R., f. Mogensen; udd. s. gartner, frekventeret Beder Gartnerskole, studieophold i USA, overgartner på Bramstrup hovedgård, Nørre-Lyndelse.

Adr.: Bramstrup hovedgård pr. Nørre-Lyndelse.  
Firma: Bramstrup Have, Nørre-Lyndelse.

**Rasmussen, H. P.**, gartneriejer; medl. af Alm. dansk Gartnerforening.

Firma: H. P. Rasmussen, gartneriejer, Nørrekær 20, Rødovre.

**Rasmussen, H. W.**, kirkegårdsgartner; medl. af Foreningen af danske Kirkegårdsledere.

Adr.: Kirkestræde 8, Haslev.

**Rasmussen, H. W.**, gartner; medl. af Alm. dansk Gartnerforening.

Adr.: Gl. Skolevej 9, Ballerup.

**Rasmussen, Inga Egeskov**, frugthandler; f. 15/4 1908 i Svendborg, datter af formd. Chr. Mikkelsen; handelsudd. i frugtbranchen 1922–26, ekspe-ditrice i nuværende virksomhed 1926–45, etabl. s. frugthandler i Gentofte og 1945 overtaget virksomheden; forhandling af frugt, grønt og blomster; medl. af Frugthandlerforeningen af 1889.

Adr.: Udsigten 14, Gentofte.

Firma: Frugthandlerforeningen Valencia, Gentoftegade 55, Gentofte.

**Rasmussen, Inger**, frugthandler; medl. af Frugthandlerforeningen af 1889.

Firma: Ole Rasmussen, frugthandler, St. Kongensgade 26, Kbhvn. K.

**Rasmussen, Inger Lise**, frugthandler; f. 22/2 1938 i Kbhvn.; handelsudd. i nuværende virksomhed 1954–58, etabl. s. frugthandler og 1960 overtaget virksomheden; forhandling af frugt.

Adr.: Rantzauvej 21, Kbhvn. N.

Firma: Inger Lise Rasmussen, frugthandler, Rantzauvej 21, Kbhvn. N.

**Rasmussen, Ingvald**, gartneriejer; f. 2/2 1919 i Vejstrup, Svendborg amt, søn af snedker Johs. Rasmussen; udd. h. gartneriejerne Peter Petersen, Vejstrup og Christensen, Rosenhøj, Svendborg 1935–39, frekventeret Ollerup Gartnerskole, medhjælper h. gartneriejer H. A. Hansen, Thurø og Brdr. Hedelund, Stige Fyn, etabl. s. gartneriejer i Vejstrup 1948; produktion – u/glas: chrysanthemum, freesia, tulipaner og salat, – friland: stauder og bærfrugt; medl. af Alm. dansk Gartnerforening og GASA, Svendborg, af sammes best. 1955–63.

Adr.: Vejstrup.

Firma: Ingvald Rasmussen, gartneriejer, Vejstrup.

**Rasmussen, Irma**, kommissionær.

Adr.: Nørupvej 5, Rødovre.

**Rasmussen, J.**, planteskoleejer.

Firma: Holmdrup Planteskole, Nyborgvej, Svendborg.



**H. Ø. Rasmussen**  
overgartner  
Nørre-Lyndelse



**I. Rasmussen**  
gartneriejer  
Vejrstrup



**J. Rasmussen**  
blomsterhandler  
Randers



**J. O. Rasmussen**  
afdelingsleder, civilhortonom  
Søhus

**Rasmussen, Jens**, blomsterhandler; f. 19/11 1905 i Hasseris, Alborg amt, søn af gårdejer Rs. Rasmussen; g. 10/5 1935 m. Anna R., f. Kronborg; etabl. s. blomsterhandler i Randers og 1946 overtaget nuværende virksomhed (grundlagt 1925); forhandling af blomster og kransbinderi; medl. af Dansk Blomsterhandlerforening og Interflora-Danmark.

Adr.: Udbyhøjvej 22, Randers.  
Firma: Jens Rasmussen, blomsterhandler, Udbyhøjvej 22, Randers.

**Rasmussen, Jens Aage**, gartneriejer; medl. af Alm. dansk Gartnerforening.  
Firma: Gartneriet Gudbjerg, Gudbjerg Sydfyn.

**Rasmussen, Jens Ove**, afdelingsleder, civilhortonom; f. 23/6 1926 i Pejrup, Svendborg amt, søn af godsekspeditor Niels Rasmussen; g. 11/9 1952 m. havebrugskandidat Kirstine Elisabeth R., f. Lund; præliminæreksm. 1941, udd. på forsøgsgartneriet Hunderup, Odense og h. gartneriejer Harry Knudsen, Hjallesø 1941–45, medhjælper i fa. Østergaards Frøavl A/S, Stensballe pr. Horsens 1945–46, havebrugskandidat 1949, ass. h. kirkegårdsinspektør Raahauge-Askegaard, Odense 1949–50, undergartner v. Vestre Kirkegård, Århus 1950, overgartner sst. 1953, afdelingsleder og havebrugslærer v. Gartner- og Frugtavlshøjskolen Søhus s. 1958, till. inspektør f. Fællesudvalget for Fremavl og Sundhedskontrol med havebrugsplanter og f. Statens Plantetilsyn s. å., studierejser t. Tyskland, Holland, Belgien, Frankrig, Østrig, Norge, Sverige og Tjsekoslovakiet; till. lærer f. gartnere i Fangel, på Jydsk Teknologisk Institut, Århus og på kurser, konsulent og studiekredsleder g. Kolonihaveforbundet, Århus; foredragsvirksomhed bl. a. i radio; medarbejder v. fl. dag- og ugeblade; medl. af Alm. dansk Gartnerforening, af best. f. sammes Odense kreds, medl. af sammes lære- og pensumudvalg, formd. f. arbejdsudvalget f. dannelse af Landsforeningen »Den unge Gartner« s. 1965 og formd. f. sammes hovedbest. s. å.

Adr.: Søhus.  
Firma: Gartner- og Frugtavlshøjskolen Søhus, Søhus.

**Rasmussen, Johannes**, gartneriejer; f. 27/2 1927 i Agerup, Svendborg amt; produktion – u/glas: gardenia og grønne planter; medl. af Alm. dansk Gartnerforening.

Adr.: Agerup pr. Espe.  
Firma: Agerup Gartneri, Agerup pr. Espe.

**Rasmussen, Johannes**, blomsterhandler; medl. af Dansk Blomsterhandlerforening.

Firma: Nordre Blomster, Kirkegårdsvej 24, Århus C.

**Rasmussen, Johannes Adolf**, gartneriejer; f. 11/11 1905 i Gl. Rye, Skanderborg amt, søn af skovarbejder Andr. Rasmussen; g. 28/12 1929 m. Emilie Margrethe R., f. Pedersen; udd. i Rye Nørskovs herregårdsgartneri og h. gartneriejer P. Hansen, Brørup 1921–26, frekventeret Beder Gartnerskole 1927–28, medhjælper bl. a. på Spangsbjerg forsøgsstation og h. gartneriejer S. Lemming, Mårslet, etableret s. gartneriejer 1929, i Esbjerg 1936, på nuværende adr. s. 1940; produktion – u/glas: begonia; medl. af Alm. dansk Gartnerforening, af best. f. sammes Esbjerg kreds, medl. af best. f. GASA, Esbjerg, af best. f. Gartnerne Arbejdsgiverforening i Provinsen (afd. f. Ribe m. fl. amter) s. 1951, formd. s. 1958.

Adr.: Godthåbs Allé 36, Esbjerg.  
Firma: Johs. Rasmussen, gartneriejer, Godthåbs Allé 36, Esbjerg.

**Rasmussen, Johannes Erik**, gartneriejer; f. 7/2 1913 i Kerteminde, søn af gartneriejer Niels Rasmussen; g. 4/12 1939 m. Johanne R., f. Desmareth; udd. h. gartneriejerne B. L. Nissen, Svendborg, Laur. Th. Larsen, Grønnegde pr. Stige Fyn og Johs. & Otto Larsen, Bellinge 1929–34, medhjælper h. gartneriejer Harald Larsen, Odense, etableret s. gartneriejer i Kerteminde 1945 ved overtagelse af faderens virksomhed (grundlagt 1910), 1946 overtaget gartneriet Solbakken af H. Frydenlund Hansen (glasareal siden udvidet fra 250 t. 3800 m<sup>2</sup>); produktion – u/glas: anthurium, chrysanthemum, columnea, pelargonium samt stiklinger (pelargonien »Amanda« fremelsket på gartneriet),



**J. E. Rasmussen**  
gartneriejer  
Kerteminde



**J. B. Rasmussen**  
gartneriejer  
Søndersø Skovhuse pr.  
Søndersø



**K. Rasmussen**  
anlægsgartner  
Søborg



**K. Rasmussen**  
gartneriejer  
Greve pr. Tåstrup

- friland: jordbær, selleri og tulipanløvgavl; medl. af Alm. dansk Gartnerforening.

Adr.: Møllevvej 10, Kerteminde.

Firma: Gartneriet Skattely, Møllevvej 10, Kerteminde.

**Rasmussen, Jørgen**, gartneriejer; f. 5/5 1939 i Ledøje, Kbhvn.s amt, søn af arbejdsmd. Carl Rasmussen; g. 19/12 1960 m. Alice R., f. Andersen; udd. h. gartneriejerne Hans Pedersen, A. P. Nielsen, Smørumovre og Sigurd Nylev, Uby 1954-58, etabl. s. gartneriejer i Kelstrup; produktion - u/glas: pelargonja, speciale: sammenplantninger; medl. af Alm. dansk Gartnerforening.

Adr.: Kelstrup pr. Vig St.

Firma: Jørgen Rasmussen, gartneriejer, Kelstrup pr. Vig St.

**Rasmussen, Jørgen Bent**, gartneriejer; f. 20/11 1942 i Søndersø Skovhuse, Odense amt, søn af gartneriejer Carl E. Rasmussen; udd. h. gartneriejerne Sv. Larsen, Grønnegyde pr. Stige og Hans Th. Hansen, Erritsø 1959-62, frekventeret Vilvorde Havebrugshøjskole 1963-64, studieophold i England 1964, medhjælper h. moderen s. å., etabl. s. gartneriejer og 1966 overtaget virksomheden (grundlagt 1931); produktion - u/glas: iris, pariserroser, tulipaner og tomater, - friland: porrer; medl. af Alm. dansk Gartnerforening.

Adr.: Søndersø Skovhuse pr. Søndersø.

Firma: Jørgen Rasmussen, gartneriejer, Søndersø Skovhuse pr. Søndersø.

**Rasmussen, Jørgen Elmer**, gartneriejer; f. 27/4 1940 i N. Lyndelse, Odense amt, søn af gartneriejer Elmer Rasmussen; udd. h. faderen og h. gartneriejerne Sv. Nielsen, Vejle og Jørgen Iversen, Højrup 1956-60, etabl. s. gartneriejer i Vittinge Huse 1960; produktion - u/glas: euphorbia splendens; medl. af Alm. dansk Gartnerforening.

Adr.: Vittinge pr. Allested.

Firma: Jørgen E. Rasmussen, gartneriejer, Vittinge pr. Allested.

**Rasmussen, Jørgen Thyrisen**, gartneriforpagter; f. 15/8 1941 i Følle pr. Rønne, søn af gartneriejer Holger Th. Rasmussen; udd. h. faderen og h. gartneriejerne Poul M. Sørensen og Haugaard Nielsen, begge Lystrup 1956-61, medhjælperprøve 1961, frekventeret Beder Gartnerskole 1962-63, arb. på Hegg i Norge 1963-64, medhjælper h. faderen 1964-65; forpagtet et frilandsareal; produktion - u/glas: meloner og guleroadder, - friland: blomkål, porrer og selleri; medl. af Alm. dansk Gartnerforening.

Adr.: Følle pr. Rønne.

Firma: Jørgen Th. Rasmussen, gartneriforpagter, Følle pr. Rønne.

**Rasmussen, K.**, frugthandler; medl. af Landsorganisationen af Danmarks Frugt- og Blomsterhandlere.

Firma: K. Rasmussen, frugthandler, Randersvej 50, Århus N.

**Rasmussen, Kai**, anlægsgartner; f. 20/6 1919 i Horsens, søn af pensionist Sophus Rasmussen; medarbejder i blomsterforretning, udd. h. gartneriejer Rich. Rasmussen, Horsens, etabl. s. anlægsgartner i Søborg 1959; anlægsgartneri; medl. af Alm. dansk Gartnerforening.

Adr.: Maglegårds Allé 68, Søborg.

Firma: Kai Rasmussen, anlægsgartner, Maglegårds Allé 68, Søborg.

**Rasmussen, Kaj**, gartneriejer; f. 26/6 1910 i Hammel, Skanderborg amt, søn af statshusmd. Niels P. Rasmussen; g. 12/11 1931 m. Hertha R., f. Sørensen; indt. 1940 beskæftiget v. forskelligt erhverv, etabl. s. gartneriejer i Hammel 1940, udvidet m. torvehandel i Århus 1945, m. detailsalg af blomster 1951, frekventeret St. Restrup husmandsskole 1938 og 1943; produktion - u/glas: bl. a. udplantningsplanter og tomater, - friland: udplantningsplanter og løvgavl; medl. af Alm. dansk Gartnerforening og af best. f. Haveselskabet Margrethelyst.

Adr.: Elmevej 25, Hammel.

Firma: Blomsterboden, Elmevej 25, Hammel.

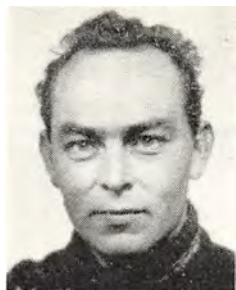

**K. Rasmussen**  
gartneriejer  
Kokkedal



**K. Rasmussen**  
gartneriejer  
Auning



**K. A. Rasmussen**  
gartneriejer  
Græsted



**K.-E. Rasmussen**  
stadsgartner, civilhørtonom  
Randers

**Rasmussen, Karen**, blomsterhandler; f. 24/1 1926 i Rødvig, Præstø amt, datter af gartneriejer Peter Rasmussen; fra 1948 udd. i faderens virksomhed, etabl. s. blomsterhandler og 1965 overtaget faderens virksomhed (grundlagt 1921) sm. m. broderen Carsten Rasmussen; produktion – u/glas: grønne planter, cyclamen, tomater og udplantingsplanter, – friland: grøntsager og jordbær, till. detailsalg af frugt, grønt og blomster; medl. af Dansk Blomsterhandlerforening og Interflora-Danmark.

Adr.: Rødvig Stevns.

Firma: Rødvig Handelsgartneri, Rødvig Stevns.

**Rasmussen, Karl**, gartneriejer; f. 2/8 1895 i København, søn af handelsgartner Jørgen Rasmussen; g. 10/2 1922 m. Adelheid R., f. Hansen; udd. h. faderen 1910–15, medhjælper sst., etabl. s. gartneriejer og 1926 overtaget virksomheden (grundlagt 1895) sm. m. søsteren, frk. Asta Rasmussen og broderen Vilh. Rasmussen, på nuværende adr. s. 1950; produktion – u/glas: crocus, hyacinter og løgdrivning, – friland: chrysanthemum og stauder; medl. af Alm. dansk Gartnerforening.

Adr.: Greve pr. Tåstrup.

Firma: Gartneriet Krogen, Greve pr. Tåstrup.

**Rasmussen, Karl**, gartneriejer; f. 13/6 1916 i Hårby, Odense amt, etabl. s. gartneriejer i Hølev 1942; formd. f. Hølev transformatorforening s. 1961.

Adr.: Hølev pr. Marslev.

Firma: Karl Rasmussen, gartneriejer, Hølev pr. Marslev.

**Rasmussen, Karl Erik**, gartneriejer; f. 18/3 1934 i Troense, Svendborg amt, søn af gartneriejer Simon Rasmussen; g. 4/8 1962 m. Agnes R., f. Knudsen; udd. h. faderen og h. gartneriejerne H. A. Hansen, Thurø, Knud Hansen, Korinth og Niels Christensen, Fredericia 1948–53, medhjælper h. faderen 1953, etabl. s. gartneriejer og 1963 overtaget virksomheden; produktion – u/glas: bl. a. grønne planter, – friland: jordbær, blomkål og

spidskål; medl. af Alm. dansk Gartnerforening, suppleant t. sammes Svendborg kreds.

Adr.: Eskær pr. Troense.

Firma: Karl E. Rasmussen, gartneriejer, Eskær pr. Troense.

**Rasmussen, Knud**, gartneriejer; f. 23/6 1928 i Gentofte, Kbhvn.s amt, søn af handelsgartner Harald Rasmussen; g. 5/1 1950 m. Edith R., f. Lund Jensen; udd. h. faderen og i gartneriet Viola, Hellerup 1945–49, medhjælper h. faderen, etabl. s. gartneriejer i Lille Værløse 1956, i Kokkedal s. 1960; produktion – u/glas: calla og grønne planter; medl. af Alm. dansk Gartnerforening.

Adr.: Holmevej, Kokkedal.

Firma: Eksportgartneriet Aadal, Holmevej, Kokkedal.

**Rasmussen, Knud**, gartneriejer; f. 17/7 1937 i Vemb, Ringkøbing amt, søn af gartneriejer Carl Rasmussen; g. 28/10 1963 m. Karen R., f. Olesen; udd. h. faderen og h. gartneriejerne Alb. Nielsen, Holstebro og Mads Nielsen, Trige 1952–57, medhjælperprøve 1957, medhjælper h. faderen 1958–63, etabl. s. gartneriejer og 1963 optaget s. medindehaver i faderens virksomhed (grundlagt 1947); produktion – u/glas: chrysanthemum, cyclamen, freesia, gloxinia og tomater, – friland: chrysanthemum, till. detailsalg af blomster og grøntsager.

Adr.: Ndr. Fælledvej 13, Auning.

Firma: Ndr. Fælledvejs Gartneri, Ndr. Fælledvej 13, Auning.

**Rasmussen, Knud**, gartner; medl. af Alm. dansk Gartnerforening.

Adr.: Rønninge Skov pr. Langeskov.

**Rasmussen, Knud Alfred**, gartneriejer; f. 17/2 1889 i Uubberud, Odense amt, søn af gartner Martinus Rasmussen; g. 10/11 1918 m. Gerda R., f. Petersen; udd. s. gartner 1903–06, medhjælper bl. a. h. gartneriejerne Josias Christensen, Græsted, etabl. s. gartneriejer i Græsted 1918; medl. af Alm. dansk Gartnerforening.

Adr.: Græsted.

Firma: Gartneriet Rosendal, Græsted.



**Rasmussen, Knud-Erik**, stadsgartner, civilhortonom; f. 21/9 1920 i Randers, søn af overpostbud Rs. Vald. Rasmussen; g. 27/4 1947 m. Birgitte R., f. Borchsenius; realeksm. 1936, udd. i Randers kommunale gartneri og i Statens Væksthusforsøg, Virum 1936-40, civilhortonom 1947, ass. h. stadsgartneren i Randers 1947, stadsgartner sst. s. 1956; medl. af Stads- og Kommunegartnerforeningen, Foreningen af danske Havebrugskandidater og af hegnssynet, formd. f. tilsynsrådet f. LAB, Randers afd.

Adr.: Lindevej 16, Randers.

Firma: Randers kommune, Randers.

**Rasmussen, Knud Neergaard**, gartner; f. 9/5 1936 i Sorø, søn af gartneriejer Erik Neergaard Rasmussen; udd. h. gartneriejerne Mortensen, Ringsted og Aarup Jacobsen, Fjenneslev 1952-56, medhjælper h. faderen s. 1956 (virksomheden grundlagt 1935).

Adr.: Næstved Landevej 221 C, Ringsted.

Firma: Erik Neergaard Rasmussen, gartneriejer, Næstved Landevej 235, Ringsted.

**Rasmussen, Knud Valdemar**, gartneriejer; f. 23/10 1908 i USA, søn af gartneriejer Ludv. Rasmussen; g. 13/2 1938 m. Anna R., f. Fabricius; udd. h. faderen og h. gartneriejerne Brdr. Isager, Hjørring og Johan Jensen, Skalborg 1923-28, frekventeret Beder Gartnerskole 1927-28, studieophold i USA 1929-32, etabl. s. gartneriejer i Brønderslev 1933; produktion - u/glas: chrysanthemum, stuebegonia og tomater, - friland: jordbær og gulerødder; medl. af Alm. dansk Gartnerforening, af best. f. sammes Hjørring kreds 1959-65.

Adr.: Bredgade 95, Brønderslev.

Firma: Knud V. Rasmussen, gartneriejer, Bredgade 95, Brønderslev.

**Rasmussen, Kristian Evald**, gartner; medl. af Alm. dansk Gartnerforening.

Adr.: Nakskovvej 28, Kbhvn. Valby.

**Rasmussen, Kurt**, gartneriejer; medl. af Alm. dansk Gartnerforening.

Firma: Kurt Rasmussen, gartneriejer, Kirkevej 40, Nørre-Åby.

**Rasmussen, Leo**, gartneriejer; f. 19/5 1905 i Eskildstrup, Maribo amt, søn af trikotagehandler Peter Rasmussen; g. 19/10 1933 m. Asta R., f. Hostrup; udd. h. gartneriejerne Jens Larsen, Eskildstrup og Eggert Petersen, Nykøbing F. 1919-24, etabl. s. gartneriejer i Eskildstrup 1951; produktion - u/glas: azalea, crassula, tomater m.v. - friland: tulipanløgavl; medl. af Alm. dansk Gartnerforening.

Adr.: Søndergade 12, Eskildstrup.

Firma: Leo Rasmussen, gartneriejer, Søndergade 12, Eskildstrup.

**Rasmussen, Leo**, gartneriejer; f. 8/12 1909 i Jordløse, Odense amt, søn af skræddermester Anton Rasmussen; g. 16/1 1937 m. Edith R.; udd. h.

gartneriejerne Ditlev Elzholz, Ringe, K. Laulund, Assens og Chresten Lavsens, Frøsløv 1924-29, frekventeret Vilvorde Havebrugshøjskole, medhjælper h. gartneriejer C. H. Koch, Valby, etabl. s. gartneriejer i Dyreborg 1936; produktion - u/glas: chrysanthemum, iris, levkøjer, pelargonia og tomater, - friland: jordbær; medl. af Alm. dansk Gartnerforening og af best. f. Gartnerforeningen f. Faaborg og Omegn.

Adr.: Dyreborg pr. Fåborg.

Firma: Gartneriet Dyreborg, Dyreborg pr. Fåborg.

**Rasmussen, Leo**, frugthandler; f. 27/7 1927 i Gentofte, Kbhvn.s amt; g. 12/7 1948 m. Lilly R., f. Junge; handelsudd. 1943-47, etabl. s. frugthandler i Gentofte og overtaget nuværende virksomhed; forhandling af frugt og grønt; medl. af best. f. Skovshoved Idrætsforening.

Adr.: Fuglegårdsvej 74, Gentofte.

Firma: Gentofte Frugt & Grønt, Gentoftegade 26, Gentofte.

**Rasmussen, Leo**, gartner; medl. af Alm. dansk Gartnerforening.

Adr.: Tagensvej 251, Kbhvn. NV.

**Rasmussen, Lindhardt**, gartner; medl. af Alm. dansk Gartnerforening.

Adr.: Stubberup pr. Nykøbing F.

**Rasmussen, Louis**, frugthandler; f. 13/3 1920 i Gentofte, Kbhvn.s amt; forhandling af frugt og kolonial.

Adr.: Ellegårdsvej 13, Gentofte.

Firma: Frugtforretningen Bananen, Bellahøjvej 119, Kbhvn. F.

**Rasmussen, M.**, blomsterhandler; medl. af Dansk Blomsterhandlerforening.

Firma: Blomsterforretningen Mimosa, Birkerød Hovedgade 45, Birkerød.

**Rasmussen, Marius**, gartneriejer; f. 27/1 1909 i Næsbyhoved-Broby, Odense amt, søn af tømmer Anders Rasmussen; g. 27/5 1939 m. Anny Elisabeth R., f. Fischer; udd. h. gartneriejerne Ejnar Rasmussen, Sønderkov, Sv. Larsen, Grønnegyde pr. Stige Fyn, Sv. Larsen, Broby og Rs. Rasmussen, Allese 1930-35, etabl. s. gartneriejer i Søhus 1936; produktion - u/glas: chinensis og tomater; medl. af Alm. dansk Gartnerforening.

Adr.: Smedebakken, Næsby Fyn.

Firma: Marius Rasmussen, gartneriejer, Smedebakken, Næsby Fyn.

**Rasmussen, Mogens**, gartneriejer; f. 13/4 1939 i Hammer, Præstø amt, søn af mekaniker Erik Verner Rasmussen; g. m. Lis Hørslev R., f. Rasmussen; udd. h. gartneriejerne Aage Petersen, Næstved, Poul Th. Petersen, Lumbyholm, Frode Nielsen, Hammer og Frede Larsen, Stige Fyn, frekventeret Gartner- og Frugtavlshøjskolen Søhus, medhjælper bl. a. h. gartneriejer Holger Boll, Næs-



**M. Rasmussen**  
gartneriejer  
Næsby Fyn



**M. Rasmussen**  
gartneriejer  
Fårup pr. Lov



**N. A. Rasmussen**  
gartneriejer  
Karlslunde



**P. Rasmussen**  
gartneriejer  
Stevning pr. Svenstrup Als

byhoved-Broby, etabl. s. gartneriejer i Fårup 1962; produktion – u/glas: freesia, liljekonval, tulipaner, tomater og salat, – friland: jordbær og blomkål; medl. af Alm. dansk Gartnerforening.

Adr.: Fårup pr. Lov.

Firma: Gartneriet Rønnehøj, Fårup pr. Lov.

**Rasmussen, N. A.**, anlægsgartner; medl. af Alm. dansk Gartnerforening og Landsforeningen af danske Anlægsgartnere.

Adr.: Schweizerdalsvej 19, Rødovre.

Firma: N. A. Rasmussen, anlægsgartner, Schweizerdalsvej 19, Rødovre.

**Rasmussen, Niels**, frugthandler; f. 27/5 1922 i Søndersø, Odense amt, søn af gårdejer Anders Severin Rasmussen; g. 3/9 1949 m. Annie Esther R., f. Lundby; handelsudd., etabl. s. frugthandler i Randers og 1954 overtaget nuværende virksomhed (grundlagt 1934); forhandling af frugt, grønt, konserver, dybfrost og blomster; medl. af Landsorganisationen af Danmarks Frugt- og Blomsterhandlere, Dansk Blomsterhandlerforening og Interflora-Danmark.

Adr.: Sjællandsgade 22, Randers.

Firma: Frugthandletningen Vesterled, Vilh. Thomsens Plads 1, Randers.

**Rasmussen, Niels**, gartneriejer; f. 12/2 1942 i Herskind, Århus amt, søn af gårdejer Ejner Rasmussen; g. 22/11 1964 m. Gudrun R., f. Jacobsen; udd. h. gartneriejerne Viggo Lauritzen, Mundelstrup og Sv. A. Nielsen, Brabrand 1957–61, medhjælperprøve 1961, etabl. s. gartneriejer i Klank Mølle 1965; produktion – friland: chrysanthemum, porrer, radiser og salat; medl. af Alm. dansk Gartnerforening.

Adr.: Klank Mølle pr. Galten.

Firma: Niels Rasmussen, gartneriejer, Klank Mølle pr. Galten.

**Rasmussen, Niels**, gartner; medl. af Alm. dansk Gartnerforening.

Adr.: Kagsåvej 77, Herlev.

**Rasmussen, Niels Anker**, gartneriejer; f. 30/11 1928 i Karlslunde, Kbhvn.s amt, søn af gårdejer Niels P. Rasmussen; g. 2/1 1955 m. Ruth R., f. Kyhse Sørensen; udd. v. landbrug, frekventeret Kærehave landbrugsskole, Ringsted 1948, Tune landbrugsskole 1949, landbrugsmedhjælper i Ørsted 1951–52, medhjælper h. gartneriejerne Poul Fischer og Hans Bastiansen, begge Mosedede, etabl. s. gartneriejer i Karlslunde 1955; produktion – u/glas: meloner, tomater, gulerødder og salat, – friland: tulipanløgavl.

Adr.: Karlslundevej, Karlslunde.

Firma: Gartneriet Firehøj, Karlslunde.

**Rasmussen, Niels Erik**, frugthandler; f. 6/3 1911 i Sandby, Maribo amt, søn af slagter Peter Marius Rasmussen; g. 10/11 1947; udd. s. smed, etabl. s. frugthandler i Kbhvn. og 1942 overtaget nuværende virksomhed; forhandling af frugt og grønt; medl. af Frugthandlerforeningen af 1889.

Adr.: Vesterbrogade 110 C, Kbhvn. V.

Firma: Frugthuset, Vesterbrogade 114, Kbhvn. V.

**Rasmussen, N. P.**, blomsterhandler; medl. af Dansk Blomsterhandlerforening.

Firma: Handelsgartneriet, Borup.

**Rasmussen, N. P.**, frugthandler; medl. af Frugthandlerforeningen af 1889.

Firma: N. P. Rasmussen, frugthandler, Dannebrogsgade 43, Kbhvn. V.

**Rasmussen, O.**, plantageej; medl. af Alm. dansk Gartnerforening.

Firma: Frugtplantagen Ankerhus, Veflinge.

**Rasmussen, O. K.**, frugthandler; medl. af Frugthandlerforeningen af 1889.

Firma: O. K. Rasmussen, frugthandler, Gl. Kongevej 150, Kbhvn. V.

**Rasmussen, Ole**, gartneriejer; medl. af Alm. dansk Gartnerforening.

Firma: Gartneriet Kremoselund, Holmstrup.

**Rasmussen, O. Lundgaard**, grosserer; medl. af Foreningen af Frugtgrossister i København.

Firma: O. Lundgaard Rasmussen, grosserer, Vordingborggade 19, Kbhvn. Ø.

**Rasmussen, Otto**, frugthandler; medl. af Landsorganisationen af Danmarks Frugt- og Blomsterhandlere.

Firma: Otto Rasmussen, frugthandler, Fruegade 2, Slagelse.

**Rasmussen, Otto Neergaard**, blomsterhandler; f. 11/6 1901 i Roskilde, søn af handelsgartner Immanuel Rasmussen; udd. h. faderen og h. gartnerierne L. P. Andersen, Slagelse og H. Hansen, Herlufvænge, Næstved 1915–20, medhjælper bl. a. h. faderen og udd. s. blomsterbinder h. blomsterhandler Otto Eriksen, Kbhvn., etabl. s. blomsterhandler på Frbg. 1925, udvidet m. filial 1929, till. indehaver af gartneri i Hvissinge; produktion – u/glas: adianthum, pariserroser og pinochioroser; medl. af Dansk Blomsterhandlerforening.

Adr.: Camilla Nielsens Vej 10, Kbhvn. F.

Firma: Otto Neergaard Rasmussen, blomsterhandler, Smallegade 56 og Roskildevvej 54, Kbhvn. F.

**Rasmussen, Ove**, gartnerier; f. 12/4 1916 i Svallerup, Holbæk amt, søn af tekstilarbejder Aksel Rasmussen; g. 22/10 1939 m. Frida R., f. Jørgensen; udd. bl. a. h. gartnerierne Jørgen Poulsen, Stige og K. M. Larsen, Anderup 1930–34, gartnerformd. h. gartnerier Edmund Jensen, Stige Fyn 1935–47, etabl. s. gartnerier i Bellinge 1947; produktion – u/glas: tomater; medl. af Alm. dansk Gartnerforening.

Adr.: Assensvej 12, Bellinge.

Firma: Ove Rasmussen, gartnerier, Assensvej 12, Bellinge.

**Rasmussen, Ove**, gartner; f. 23/1 1936 i Silkeborg, søn af planteskoleejer Aage Rasmussen; realeksm. 1953, udd. h. faderen og h. planteskoleejer Arne R. Jensen, Ørting 1953–57, studieophold i Tyskland, Holland og England, medhjælper i Salling Planteskole, Jebjerg 1959–60, førstemd. h. faderen s. 1960 (virksomheden grundlagt 1935); produktion og forhandling af planter.

Adr.: Balle Bakke pr. Silkeborg.

Firma: Aage Rasmussens Planteskole, Balle Bakke pr. Silkeborg.

**Rasmussen, P. E.**, blomsterhandler; medl. af Dansk Blomsterhandlerforening.

Firma: Sundparkens Blomster, Fjordvej, Nykøbing F.

**Rasmussen, Peter**, gartnerier; f. 14/1 1927 i Stevning, Sønderborg amt, søn af gårdejer Niels Rasmussen; g. 28/10 1949 m. Gunhild R., f. Larsen; udd. v. landbrug, etabl. s. gartnerier i Stevning 1955, virksomheden udvidet 1966; produktion – friland: jordbær, hindbær, solbær, asier, blomkål, tidl. kartofler, løg og selleri; medl. af

Alm. dansk Gartnerforening, medl. af best. f. GASA, Sønderborg, formd. t. 1965, formd. f. Svenstrup forsamlingshus, kredsformd. f. Den altskiske Brandforsikring for bygninger.

Adr.: Stevning pr. Svenstrup Als.

Firma: Gartneriet Ravnsholt, Stevning pr. Svenstrup Als.

**Rasmussen, Peter Thonbo**, gartnerier; f. 11/2 1921 i Vivild, Randers amt, søn af gårdejer Søren Rasmussen; g. 22/2 1947 m. Inge R., f. Hallgren; udd. i Stenagergårds Planteskole, Ålum og h. gartnerierne Geertsen, Viborg og Schierup, Åbyhøj 1936–41, medhjælper h. gartnerier Th. Suhr, Tårnby 1941–43, i Sverige 1943–45, etabl. s. gartnerier i True 1946, i Sjelle s. 1962; produktion – u/glas: azalea og tomater; medl. af Alm. dansk Gartnerforening.

Adr.: Sjelle pr. Skovby Østj.

Firma: Peter Thonbo Rasmussen, gartnerier, Sjelle pr. Skovby Østj.

**Rasmussen, P. H.**, planteskoleejer; medl. af Dansk Planteskoleejerforening.

Firma: Ærø Planteskole, Bregninge Ærø.

**Rasmussen, Poul**, anlægsgartner; f. 6/4 1901 i Vejlø, Præstø amt, søn af gårdejer Peder Rasmussen; g. 20/2 1930 m. Agnes R., f. Mogenssen; udd. s. gartner 1918–23, frekventeret Vilvorde Havebrugshøjskole, medhjælper bl. a. h. anlægsgartner Carl Nielsen, Hellerup, etabl. s. anlægsgartner i Kbhvn. 1932; anlægsgartneri; medl. af Landsforeningen af danske Anlægsgartnere.

Adr.: Emdrupvej 9, Kbhvn. Ø.

Firma: Poul Rasmussen, anlægsgartner, Emdrupvej 9, Kbhvn. Ø.

**Rasmussen, Poul**, gartnerier; f. 9/12 1930 i Stigs-Bjergby, Holbæk amt, søn af gartnerier Edv. Aug. Rasmussen; g. 9/1 1954 m. Grethe Rig-mor R., f. Mortensen; udd. h. faderen 1945–49, etabl. s. gartnerier i Askov 1963; produktion – u/glas: tomater; medl. af Alm. dansk Gartnerforening.

Adr.: Askov pr. Mørkøv.

Firma: Poul Rasmussen, gartnerier, Askov pr. Mørkøv.

**Rasmussen, Poul**, frugthandler; f. 31/5 1902 i Kbhvn.; g. 1/3 1930; etabl. s. frugthandler i Kbhvn. og 1949 overtaget nuværende virksomhed; forhandling af frugt og grønt; medl. af Frugthandlerforeningen af 1889.

Adr.: Jagtvej 109 A, Kbhvn. N.

Firma: Poul Rasmussen, frugthandler, Jagtvej 109, Kbhvn. N.

**Rasmussen, Poul**, gartnerier; f. 1/10 1933 i Hågerup, Svendborg amt, søn af gårdejer Sv. Rasmussen; g. 6/9 1958 m. Grethe R., f. Juul Rasmussen; udd. v. landbrug, medhjælper h. gartnerier Johs. Dreyer, Pilshuse, etabl. s. gartnerier i Fjellerup 1959; produktion – u/glas: plumosus, melo-



**P. Rasmussen**  
gartneriejer  
Askov pr. Mørkøv

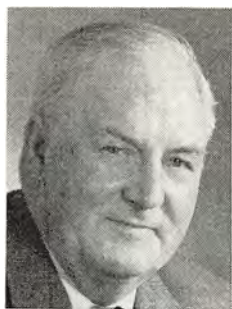

**P. Rasmussen**  
frugthandler  
Kbhvn. N.

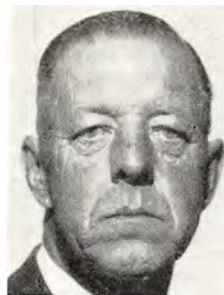

**P. Rasmussen**  
gartneriejer  
Marslev



**P. H. Rasmussen**  
gartneriejer  
Vassingerød pr. Lynge

ner og persille, – friland: asparges og jordbær; medl. af Alm. dansk Gartnerforening.

Adr.: Fjellerup.

Firma: Gartneriet Virkelyst, Fjellerup.

**Rasmussen, Poul**, gartneriejer; f. 15/8 1908 i Fraugde, Odense amt, søn af gårdejer Jørgen Carl Rasmussen; g. 3/12 1938 m. Karla R., f. Sørensen; udd. h. gartneriejerne Chr. Madsen, Åsum og Jørgen Poulsen, Fraugde 1926–29, etabl. s. gartneriejer i Marslev 1930; produktion – u/glas: tomater, – friland: blomkål; medl. af Alm. dansk Gartnerforening.

Adr.: Nyborg Landevej, Marslev.

Firma: Gartneriet Anesminde, Nyborg Landevej, Marslev.

**Rasmussen, Poul**, frugthandler; medl. af Landsorganisationen af Danmarks Frugt- og Blomsterhandlere.

Firma: Poul Rasmussen, frugthandler, Fjordvej, Nykøbing F.

**Rasmussen, Poul**, frugthandler; medl. af Landsorganisationen af Danmarks Frugt- og Blomsterhandlere.

Firma: Poul Rasmussen, frugthandler, Valbyvej 15, Slagelse.

**Rasmussen, Poul**, frugthandler; medl. af Frugthandlerforeningen af 1889.

Firma: Poul Rasmussen, frugthandler, Jagtvej 109, Kbhvn. Ø.

**Rasmussen, Poul**, planteskoleejer; f. 17/11 1916 i Tårs, Hjørring amt, søn af gårdejer Hans Chr. Rasmussen; udd. h. gartneriejerne E. M. Eilertsen, Sindal og Georg Bøhlers, Hjørring 1931–36, medhjælper fl. steder, etabl. s. planteskoleejer i Tårs 1941; forhandling af planter, till. anlægsgartneri; medl. af Dansk Planteskoleejerforening.

Adr.: Tårs.

Firma: Planteskolen Højhave, Tårs.

**Rasmussen, Poul Bille**, gartneriejer; f. 26/2 1913 i Kettinge, Maribo amt, søn af landmd. Ove Julius

Poul Rasmussen; g. 12/6 1942 m. Martha Maria R., f. Holmquist; udd. h. gartneriejerne Johs. Jensen, Toreby og R. Lehmann, Tåstrup samt i fa. I. E. Ohlsens enke, Vangede 1927–32, medhjælper bl. a. h. gartneriejerne Wognsen, Hørsholm og Johs. Olsen, Vridsløse, studieophold i Finland, etabl. s. gartneriejer i Holte 1946, i Herlev 1951 og i Vedbæk s. 1959; produktion – u/glas: fuchsia, knoldbegonia og stuebegonia, – friland: chrysanthemum og snitblomster; medl. af Alm. dansk Gartnerforening.

Adr.: Sandbjergvej 128, Vedbæk.

Firma: Poul Bille Rasmussen, gartneriejer, Sandbjergvej 128, Vedbæk.

**Rasmussen, Poul Eilstrup**, gartner; medl. af Alm. dansk Gartnerforening.

Adr.: Granvej 1, Hornbæk.

**Rasmussen, Poul Erik Nordstrøm**, gartneriejer; f. 19/7 1922 i Horsens, søn af handelsgartner Niels Rich. Wm. Rasmussen; udd. h. faderen og h. gartneriejerne Ejnar Larsen, Søhus og Schierup, Åbyhøj 1937–42, medhjælper h. handelsgartner Chr. Jørgensen, Åbyhøj og h. faderen, etabl. s. gartneriejer og 1955–60 overtaget faderens virksomhed, etabl. på nuværende adr. 1960; medl. af Alm. dansk Gartnerforening, af GASA, Horsens, af best. f. De danske Forsvarsbrødre, Horsens s. 1959 og af best. f. Hjemmeværnsgården s. 1962.

Adr.: Østerlund pr. Lund Østj.

Firma: P. E. Nordstrøm Rasmussen, gartneriejer, Østerlund pr. Lund Østj.

**Rasmussen, Poul Hans**, gartneriejer; f. 28/1 1916 i Farum, Frederiksborg amt, søn af gårdejer Edvard Rasmussen; g. 30/8 1941 m. Martha R., f. Søgaard; udd. v. landbrug, udd. h. gartneriejer Henry Petersen, Ravnehøj 1939–40, gartneribestyrer i Helsingør 1941–45, etabl. s. gartneriejer i Mørdrup 1945, i Vassingerød s. 1947; produktion – u/glas: champignon; medl. af Alm. dansk Gartnerforening, af best. f. sammes Champignonsektion og af best. f. Dansk Champignondyrker Forening.

Adr.: Vassingerød pr. Lyngø.  
Firma: Gartneriet Enggården, Vassingerød pr. Lyngø.

**Rasmussen, Poul Helge**, gartneriejer; f. 12/8 1928 i Ollerup, Svendborg amt, søn af kommunkasserer Johs. Rasmussen; g. 20/6 1953 m. Ruth R., f. Larsen; udd. h. gartneriejerne Marie Hansen, Hundstrup, Vald. Storm og Rs. Andersen, begge Svendborg 1945-49, medhjælper h. gartneriejer Ludv. Hansen, Stige Fyn, etabl. s. gartneriejer i Hundstrup 1953; produktion - u/glas: calceolaria, cyclamen, primula og meloner, - friland: jordbær, blomkål og porrer; medl. af Alm. dansk Gartnerforening og af best. f. Hundstrup vandværk.

Adr.: Hundstrup pr. Vester-Skerninge.  
Firma: Poul H. Rasmussen, gartneriejer, Hundstrup pr. Vester-Skerninge.

**Rasmussen, R.**, gartneriejer; medl. af Alm. dansk Gartnerforening.  
Firma: R. Rasmussen, gartneriejer, Systofte pr. Nykøbing F.

**Rasmussen, R.**, gartner; medl. af Alm. dansk Gartnerforening.  
Adr.: Brådebæk pr. Hørsholm.

**Rasmussen, Rasmus**, frugthandler; medl. af Landsorganisationen af Danmarks Frugt- og Blomsterhandlere.  
Firma: Rs. Rasmussen, frugthandler, Vestergade 64, Svendborg.

**Rasmussen, Rasmus Christian**, gartneriejer; f. 29/5 1901 i Allese, Odense amt, søn af tømrermester Anders Rasmussen; g. 23/6 1924 m. Kirstine R., f. Jensen; udd. h. gartneriejerne Laur. Th. Larsen og Julius Eriksens Enke, begge Stige Fyn 1919-24, medhjælper h. førstnævnte, etabl. s. gartneriejer i Allese 1935; produktion - u/glas: nelliker og plumosus, - friland: frugtavl; medl. af Alm. dansk Gartnerforening.

Adr.: Allese pr. Beldringe.  
Firma: R. Chr. Rasmussen, gartneriejer, Allese pr. Beldringe.

**Rasmussen, Rasmus Thyrisen**, gartneriejer; medl. af Alm. dansk Gartnerforening.  
Firma: Gartneriet Thyrislund, Rønøde.

**Rasmussen, Rikard R.**, frugt- og blomsterhandler; f. 18/6 1915 i Nejlunge, Frederiksborg amt, søn af frugthandler Carl Rasmussen; g. 14/11 1937 m. Hansine R., f. Michelsen; handelsudd. h. faderen, frekventeret binderkursus på Teknologisk Institut, Kbhvn. 1936, etabl. s. blomsterhandler i Bagsværd og 1938 overtaget nuværende virksomhed (grundlagt 1912); forhandling af frugt og blomster; medl. af Dansk Blomsterhandlerforening.

Adr.: Bagsværd Hovedgade 121, Bagsværd.  
Firma: Rikard R. Rasmussen, blomsterhandler, Bagsværd Hovedgade 123, Bagsværd.

**Rasmussen, Robert**, gartneriejer; f. 20/8 1929 i Hølev, Odense amt, søn af murerarbejdsmd. Axel Martin Rasmussen; g. 3/12 1955 m. Erna R., f. Andersen; udd. h. gartneriejerne Vald. Petersen, Marslev, Carl Jørgensen, Bullerup og Thv. Jensen, Stige Fyn 1945-49, medhjælper bl. a. h. gartneriejerne Thv. Madsen, Åsum og Peter Jensen, Hjaltese, etabl. s. gartneriejer i Åsum 1960; produktion - u/glas: agurker, meloner, tomater og blomkål.

Adr.: Gartnervænget 24, Åsum pr. Odense.

**Rasmussen, Robert**, plantageej; medl. af Alm. dansk Gartnerforening.  
Firma: Robert Rasmussen, plantageej, Hersnap pr. Dalby.

**Rasmussen, Ruth**, frugthandler; f. 25/2 1919 i Holbæk, datter af specialarbejder Ejnar V. Larsen; udd. s. blomsterhandler, etabl. s. frugthandler i Holbæk; forhandling af frugt, grønt og blomster; medl. af Landsorganisationen af Danmarks Frugt- og Blomsterhandlere, formd. f. Dansk Kvindesamfunds Holbæk afd.

Adr.: Labæk 25, Holbæk.  
Firma: Ruth Rasmussen, frugthandler, Labæk 25, Holbæk.

**Rasmussen, Sigfred**, planteskoleej; f. 14/2 1932 i Nyborg; g. m. Birthe R., f. Larsen; udd. h. gartneriejer Hans Rosenlund, Ryslinge, 1947-52, medhjælper i Landbohøjskolens have, etabl. s. planteskoleej i Brønshøj og 1961 overtaget nuværende virksomhed; forhandling af frø og planter; medl. af København og Omegns Plantehandlerforening.  
Adr.: Holger Danskes Vej 10, Kbhvn. F.  
Firma: Sigfr. Rasmussen, planteskoleej, Husumvej 30, Brønshøj.

**Rasmussen, Sigfred**, gartner; medl. af Alm. dansk Gartnerforening.  
Firma: Sigfred Rasmussen, gartner, Holger Danskes Vej 10, Kbhvn. F.

**Rasmussen, Sv.**, blomsterhandler; medl. af Dansk Blomsterhandlerforening.  
Firma: Blomsterhandler Pihlkjærs eftf., Nytorv 2, Viborg.

**Rasmussen, Svend**, gartneriejer; f. 28/8 1910 i Køge; g. 26/9 1936 m. Anna Marie R., f. Johansen; udd. i Bækkeskov og Knuthenborg herregårdsgartnerier 1924-28, etabl. s. gartneriejer, Vemmelev 1945; produktion - u/glas: pelargonias, tulipaner og tomater, - friland: chrysanthemum og gladiolus; medl. af Alm. dansk Gartnerforening.

Adr.: Vemmelev.  
Firma: Vemmelev Handelsgartneri, Vemmelev.

**Rasmussen, Svend**, gartneriejer; f. 28/5 1937 i Rønninge, Odense amt, søn af gartneriejer Knud Rasmussen; g. 30/1 1960 m. Ingrid R., f. Pedersen; udd. h. faderen 1952-56, medhjælper sst., etableret s. gartneriejer i Radby 1960; produktion -



**T. Rasmussen**  
gartneriejer  
Fangel



**V. C. Rasmussen**  
driftsleder  
Holmstrup pr. Brabrand



**W. Rasmussen**  
blomsterhandler  
Skive



**V. Rasmussen**  
gartneriejer  
Greve pr. Tåstrup

u/glas: plumosus og tomater; medl. af Alm. dansk Gartnerforening.

Adr.: Radby pr. Fraugde.

Firma: Sv. Rasmussen, gartneriejer, Radby pr. Fraugde.

**Rasmussen, Svend**, frugthandler; medl. af Landsorganisationen af Danmarks Frugt- og Blomsterhandlere.

Firma: Sv. Rasmussen, frugthandler, Østergade 60, Rudkøbing.

**Rasmussen, Svend Aage**, frugthandler; medl. af Landsorganisationen af Danmarks Frugt- og Blomsterhandlere.

Firma: Sv. A. Rasmussen, frugthandler, Klaregade 14, Odense.

**Rasmussen, Svend Erik**, gartneriejer; f. 1/3 1939 i Langebæk, Præstø amt, søn af gartneriejer Sv. Rasmussen; udd. h. faderen og h. gartneriejer G. I. Albrechtsen, Slagelse 1953–57, frekventeret Beder Gartnereskole 1957–58, etabl. s. gartneriejer i Kirke-Helsing 1965; produktion – u/glas: pelargonía og tulipaner, – friland: chrysanthemum, udplantningsplanter og grøntsager; medl. af Alm. dansk Gartnerforening.

Adr.: Kirke-Helsing pr. Gørlev Sjælland.

Firma: Sv. E. Rasmussen, gartneriejer, Kirke-Helsing pr. Gørlev Sjælland.

**Rasmussen, Søren**, plantageejer; medl. af Alm. dansk Gartnerforening.

Firma: Søren Rasmussen, plantageejer, Alléen 14, Nærum.

**Rasmussen, Tage**, gartneriejer; f. 7/1 1938 i Lamdrup, Svendborg amt; g. 20/8 1960 m. Birgit R., f. Christiansen; udd. h. gartneriejerne E. P. Bang Madsen, Bullerup, Ove Andersen, Åbenrå og Poul Mose, Glamsbjerg 1953–58, medhjælper i fa. Brdr. Kragh, Århus, etabl. s. gartneriejer i Fangel 1964; produktion – u/glas: chrysanthemum, agurker og tomater; medl. af Alm. dansk Gartnerforening.

Adr.: Fangel.

Firma: Tage Rasmussen, gartneriejer, Fangel.

**Rasmussen, Tage Udengaard**, gartneriejer; f. 11/12 1920 i Grøttrup, Randers amt, søn af pensionist Therkel Rasmussen; g. 20/9 1952 m. Karen R., f. Grønæk; etabl. s. gartneriejer i Skæring 1954, overtager nuværende virksomhed 1957 (grundlagt 1934); produktion – u/glas: cyclamen, gesneria og pelargonía; medl. af Alm. dansk Gartnerforening.

Adr.: Stenkløvervej 6, Risskov.

Firma: Gartneriet Solvang, Stenkløvervej 6, Risskov.

**Rasmussen, Torben**, blomsterhandler; medl. af Dansk Blomsterhandlerforening.

Firma: Torben Rasmussen, blomsterhandler, Vester Fælledvej 67, Kbhvn. V.

**Rasmussen, V.**, gartneriejer; medl. af Alm. dansk Gartnerforening.

Adr.: Elmelund Enghave pr. Odense V.

**Rasmussen, Vagn Christian**, driftsleder; f. 6/12 1937 i Herning, søn af gartneriejer Asmus Rasmussen; udd. s. gartner 1954–58, s. 1961 driftsleder i nuværende virksomhed (grundlagt 1950); produktion bl. a. grønne planter; medl. af Alm. dansk Gartnerforening.

Adr.: Gyvelvej 14, Brabrand.

Firma: A. Rasmussen & O. Im. Hansen, gartneriejer, Holmstrup pr. Brabrand.

**Rasmussen, Vagn Dejligbjerg**, gartneriejer; f. 25/6 1930 i Stovstrup, Vejle amt, søn af gårdejer Jens Aage Rasmussen; handelsudd. i Voer brugsforening 1944–47, ekspedient i Stilling brugsforening 1947–50, vikar fl. steder, fiskehandler i Stilling 1953–54, natvægter i Århus 1955–56, gartneriforpagter i Stilling 1956–64, etabl. s. gartneriejer i Virring Korsvej pr. Skanderborg 1964; produktion – u/glas: aralia, småbladet ficus og vedbend, – friland: jordbær og blomkål; medl. af Alm. dansk Gartnerforening og GASA, Århus.

Adr.: Virring Korsvej pr. Skanderborg.  
Firma: Vang Dejligbjerg Rasmussen, gartneriejer, Virring Korsvej pr. Skanderborg.

**Rasmussen, Valdemar**, blomsterhandler; medl. af Dansk Blomsterhandlerforening.

Firma: Vestergades Blomster, Vestergade 1, Fåborg.

**Rasmussen, Walther**, blomsterhandler; f. 29/12 1916 i Odense; g. 27/7 1947 m. Petra R., f. Jacobsen Klausholt; udd. s. gartner, etabl. s. blomsterhandler i Odense 1948–60, overtaget nuværende virksomhed 1960 (grundlagt ca. 1942); forhandling af blomster; medl. af Dansk Blomsterhandlerforening og Interflora-Danmark.

Firma: Blomsterforretningen Stoffer, Nørregade 21, Skive.

**Rasmussen, Verner**, gartneriejer; f. 7/11 1915 i Horslunde, Maribo amt, søn af gårdejer Hans Jakob Rasmussen; g. 2/5 1940 m. Ketty R., f. Olsen; udd. h. gartneriejerne Aage Friis Hansen og Kistrup, begge Nakskov, Poul Nielsen, Hareskov og i gartneriet Pilevang, Glostrup 1930–35, medhjælper h. gartneriejer Th. Suhr, Kastrup, formd. i Brøndbyøster 1937–44, etabl. s. gartneriejer i Herstedøster 1944, udvidet m. champignon 1962; produktion – u/glas: agurker, speciale: champignon, till. tulipanløgavl; medl. af Alm. dansk Gartnerforening, af sammes repræsentantskab 1954–64, formd. f. Champignonsektionen 1963–65, medl. af best. f. Tåstrup kredsen 1952–60, medl. af Erhvervsrådet for Gartneri og Frugtavl, grøntsagssektionen, af best. f. K. G. T. s. 1962, af best. f. Danmarks Blomsterløgavlerforening s. 1959, af best. f. Københavns Grønttorvs Producentforening 1954–62, formd. f. Dansk Champignondyrkerforening 1957–64.

Adr.: Gl. Landevej, Glostrup.

Firma: Verner Rasmussen's Handelsgartneri, Gl. Landevej, Albertslund.

**Rasmussen, Verner**, blomsterhandler; medl. af Dansk Blomsterhandlerforening.

Firma: Verner Rasmussen, blomsterhandler, Jernbanegade 18, Frederikssund.

**Rasmussen, Verner Nyhjem**, blomsterhandler; f. 9/4 1913 i Ø. Ulslev, Maribo amt, søn af blomsterhandler J. N. Rasmussen; g. 20/9 1947 m. Alice R., f. Hansen; udd. h. faderen 1929–33, medhjælper sst., etabl. s. blomsterhandler og 1944 overtaget virksomheden (grundlagt 1921); forhandling af blomster, speciale: dekorationer.

Adr.: Brønshøj Kirkevej 4, Brønshøj.

Firma: Blomsterhytten, Brønshøj Kirkevej 6 A, Brønshøj.

**Rasmussen, Viggo**, frugthandler; medl. af Landsorganisationen af Danmarks Frugt- og Blomsterhandlere.

Firma: Viggo Rasmussen, frugthandler, Lundevvej, Svendborg.

**Rasmussen, Vilhelm**, gartneriejer; f. 20/10 1909 i Kbhvn., søn af handelsgartner Jørgen Rasmussen; g. 23/3 1934 m. Hedvig R., f. Jensen; udd. i nuværende virksomhed 1924–29, medhjælper sst., etabl. s. gartneriejer og v. dennes død 1950 videreført virksomheden (grundlagt 1888) sm. m. moderen fru Hedvig Rasmussen og broderen Karl Rasmussen, på nuværende adr. s. 1950; produktion – u/glas: crocus, hyacinter og løgdrivning, – friland: chrysanthemum og stauder; medl. af Alm. dansk Gartnerforening.

Adr.: Greve pr. Tåstrup.

Firma: Gartneriet Krogen, Greve pr. Tåstrup.

**Rasmussen, Willy**, gartneriejer; f. 7/1 1909 i Borup, Randers amt, søn af gårdejer, sognefoged Anders Rasmussen; g. 24/3 1934 m. Clara R., f. Dyhl; udd. h. gartneriejerne Johs. Groosen, Egå, Rasmussen, Ålum og H. M. Poulsen, Randers 1925–29, medhjælper fl. steder, førstemd. h. sidstnævnte læremester 1940–42, etabl. s. frugthandler i Randers 1942, udvidet m. frilandsgartneri 1947, etabl. nuværende virksomhed 1959; produktion – u/glas: cyclamen, freesia, agurker og tomater; medl. af Alm. dansk Gartnerforening.

Adr.: Skelvangsvej 68, Randers.

Firma: Willy Rasmussen, gartneriejer, Skelvangsvej 68, Randers.

**Rasmussen, Villy**, frugthandler; medl. af Landsorganisationen af Danmarks Frugt- og Blomsterhandlere.

Firma: Villy Rasmussen, frugthandler, Neptunsvvej 19, Esbjerg.

**Rasmussen, Villy**, frugthandler; medl. af Landsorganisationen af Danmarks Frugt- og Blomsterhandlere.

Firma: Villy Rasmussen, frugthandler, Smedegade 86, Horsens.

**Rasmussen, Willy Orla**, gartneriejer; f. 24/6 1934 i Brejning, Vejle amt, søn af plejer Henry Alfr. Rasmussen; g. 8/10 1955 m. Sonja Hansine R., f. Jespersen; udd. i A/S Frost' Planteskole, Børkop og h. gartneriejerne S. Chr. Sørensen, Kærbølling og C. M. Jørgensen, Odense 1948–53, frekventeret Beder Gartnerskole 1953–54, medhjælper h. gartneriejerne Poul Th. Pedersen, Bellinge og Arne Lokindt, Esbjerg, etabl. s. gartneriejer i Toftum 1960; produktion – u/glas: tomater, – friland: blomkål, hvidkål, løg og porrer, till. roser og frugttræer i planteskolekultur; medl. af Alm. dansk Gartnerforening, leverandør til GASA, Vejle.

Adr.: Toftum pr. Børkop.

Firma: Willy O. Rasmussen, gartneriejer, Toftum pr. Børkop.

**Rathenborg, Andreas**, gartneriejer; medl. af Alm. dansk Gartnerforening.

Firma: Andr. Rathenborg, gartneriejer, Grøftholt pr. Haderslev.



**W. Rasmussen**  
gartneriejer  
Randers

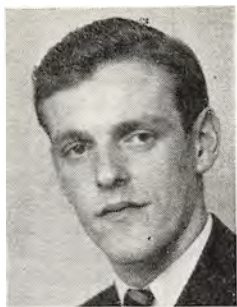

**W. O. Rasmussen**  
gartneriejer  
Toftum pr. Børkop



**P. Ravn**  
blomsterhandler  
Greve Strand



**I. Ravndrup**  
blomsterhandler  
Århus C.

**Rathenburg, H.**, gartner; medl. af Alm. dansk Gartnerforening.

Adr.: Højreby pr. Søllested.

**Raun, Hans Evald Jensen**, gartneriejer; f. 26/9 1911 i Sakskøbing, søn af lokomotivfører Søren Jensen Raun; g. 15/5 1940 m. Sigrid R., f. Kildebæk; udd. h. gartneriejerne Brdr. Nielsen, Hjørning, P. Ellegaard, Brandstrup, H. Schmidt, Dragør og Sørensen, Vrå 1926–31, medhjælper bl. a. h. sidstnævnte og h. gartneriejer Aage Madsen, Esbjerg, gartneribestyrer i Esbjerg 1939–42, etabl. s. gartneriejer i Esbjerg og 1942 overtaget nuværende virksomhed, udvidet m. gartneri i Andrup 1959; produktion – u/glas: udplantningsplanter (chrysanthemum) og løgdrivning, – friland: chrysanthemum og løgavl, till. detailsalg af blomster; medl. af Alm. dansk Gartnerforening, af best. f. sammes Esbjerg kreds, af best. f. GASA, Esbjerg, f. Ribe m. fl. amters Arbejdsgiverforening og af best. f. Danmarks Blomsterløgavlerforening s. 1964.

Adr.: Ringen 74 A, Esbjerg.

Firma: Gartneriet Rørkær, Ringen 74 A, Esbjerg.

**Raun, S.**, blomsterhandler; medl. af Dansk Blomsterhandlerforening.

Firma: Blomster-Boden, Torvegade 62 A, Esbjerg.

**Ravn, Henrik**, anlægsgartner; medl. af Landsforeningen af danske Anlægsgartnere.

Adr.: Roskildevej 139, Kbhvn. Valby.

Firma: Henrik Ravn, anlægsgartner, Roskildevej 139, Kbhvn. Valby.

**Ravn, Johannes**, plantehandler; f. 27/1 1903 i Marstrup, Haderslev amt, søn af restauratør Konrad Ravn; g. 6/11 1954 m. Hertha R., f. Rosendahl; udd. h. gartneriejer N. Chr. Poulsen, Haderslev 1918–21, volontør h. planteskoleejer I. F. Møller, Holsten 1921–22, medhjælper bl. a. h. gartneriejer H. Henriksen, Eutin, Holsten, etabl. s. gartneriejer i Marstrup 1927, s. anlægsgartner

i Haderslev 1959 og s. 1964 etabl. s. plantehandler i Haderslev; forhandling af sirbuske og -træer, stedsegrønt, stauder og stenhøjsplanter; medl. af Alm. dansk Gartnerforening.

Adr.: Snerlevej 4, Haderslev.

Firma: Ravena, Snerlevej 4, Haderslev.

**Ravn, Peter**, blomsterhandler; f. 3/11 1913 i Smidstrup, Vejle amt, søn af gårdejer Marius Ravn; g. 3/9 1938 m. Kirsten R., f. Westergaard; udd. h. gartneriejerne Lavsen, Bellinge 1932–33, Frederiksen, Langballe 1934, Helm Petersen, Århus 1935, E. J. Westergaard, Holstebro 1936; etabl. s. blomster- og frugthandler i Greve Strand 1939, overgået t. blomsterhandel 1965; forhandling af blomster; medl. af Alm. dansk Gartnerforening og Dansk Blomsterhandlerforening.

Adr.: Greve Strandvej 7, Greve Strand.

Firma: Peter Ravn, blomsterhandler, Greve Strandvej 7, Greve Strand.

**Ravndrup, Poul Evald**, blomsterhandler; f. 30/10 1922 i Ring, Skanderborg amt, søn af herregårdsgartner Hans P. Ravndrup; g. 13/2 1954 og i komp. m. Ingeborg R., f. Dalskov Aabentoft-Jensen; udd. h. faderen og h. gartneriejerne Morten Holm, Mårslet og Søren Christensen, Århus 1937–42, medhjælper bl. a. h. gartneriejerne Svend Jensen, Fuglsangs Allé og Harald Wang, Vejgård, gartnerformd. h. gartneriejer A. Els, Åbyhøj 1948–55; medl. af Alm. dansk Gartnerforening og Interflora-Danmark.

Adr.: Tousvej 45–47, Åbyhøj.

Firma: Irena Blomster, Centrum, Århus C.

**Ravnebjerg, P.**, blomsterhandler; medl. af Dansk Blomsterhandlerforening.

Firma: Blomsterforretningen Cosmopole, Holbergsgade 19, Kbhvn. K.

**Reetz, Tage**, gartneriejer; f. 6/1 1906 i Kølstrup, Odense amt, søn af lærer Holger Reetz; g. 21/11 1936 m. Ina R., f. Henriksen; realeksm. 1922, udd. h. gartneriejerne J. Andersen, Silkeborg og Th. Suhr, Kastrup 1922–27, frekventeret Vilvorde



Havebrugshøjskole 1927–28, studieophold i Holland og England 1928–29, medhjælper h. sidstnævnte lærermester 1929–31, etabl. s. gartneriejer i Sengeløse 1931; produktion – u/glas: tomater; medl. af Alm. dansk Gartnerforening, af sammes best. og repræsentantskab, Tåstrup kredsen, gartnerisagkyndig i husmandsbrugskommissionen.

Adr.: Sengeløse pr. Tåstrup.

Firma: Tage Reetz, gartneriejer, Sengeløse pr. Tåstrup.

**Reffstrup, Knud**, gartneriejer; f. 17/4 1917 i Odense, søn af gartneriejer Johs. Knud Reffstrup; g. 1947 m. Aase R., f. Mikkelsen; kontorudd., medhjælper h. faderen 1945–50, driftsleder i Norge 1950–53, studieophold i USA og Canada 1953–55, etabl. s. gartneriejer i Nørre-Søby 1955; produktion – u/glas: champignon.

Adr.: Nørre-Søby.

Firma: Knud Reffstrup, gartneriejer, Nørre-Søby.

**Refstrup, Bjarne**, gartneriejer; f. 29/10 1920 i Dybe, Ringkøbing amt, søn af landbrugskonsulent Chresten Refstrup; g. 3/11 1951 m. Ellen R., f. Mortensen; udd. h. gartneriejer P. A. Poulsen, Lemvig 1936–40, medhjælper sst. og h. gartneriejer Carl Jacobsen, Hjern, frekventeret Vilvorde Havebrugshøjskole 1944–45, etabl. s. gartneriejer i Bonnet 1946; produktion – u/glas: chrysanthemum og cineraria, – friland: jordbær og blomkål; medl. af Alm. dansk Gartnerforening og GASA, Holstebro, kasserer f. Bonnet Borger- og Håndværkerforening s. 1963, medl. af best. f. Bonnet forsamlingshus s. 1964, medl. af Bonnet menighedsråd s. 1965.

Adr.: Bonnet.

Firma: Bjarne Refstrup, gartneriejer, Bonnet.

**Reichwald, Christian**, gartneriejer; f. 30/9 1930 i Hestehave, Sønderborg amt, søn af arbejdsmd. Karl Reichwald; g. 1/5 1954 m. Minna Elisabeth R., f. Nielsen; udd. i Hestehave frugtplantage 1945–46, i frilandsgartneri 1946–48 og h. gartneriejer Poul Klougart, Værløse 1949–51, frekventeret Beder Gartnerskole 1951–52, medhjælper h. S. J. Andreasen, gartneriet Solhøj, Hedehusene 1952–56, gartnerformd. sst. 1956–62, etabl. s. gartneriejer i Solhøj 1962; produktion – u/glas: euphorbia fulgens; medl. af Alm. dansk Gartnerforening.

Adr.: Solhøj pr. Hedehusene.

Firma: Chr. Reichwald, gartneriejer, Solhøj pr. Hedehusene.

**Reimer, Erik**, grosserer; f. 9/9 1925 i Kbhvn., søn af vægtmontør Chr. Reimer; g. 15/7 1950 m. Kirsten R., f. Gebhard; handelsudd. i A/S H. Lembecke, Kbhvn. 1942–45, ass. sst. 1945–46, i fa. Sv. Thorsen, Kbhvn. 1948, disponent sst. 1951, etabl. s. grosserer i Kbhvn. 1956; import og forhandling af sydfrugter og grøntsager, forhandling af danske æbler; medl. af best. f. Foreningen af Frugtgrossister i København, af best. f. Køben-

havns Grønttorvs Frugtgrossist-Sammenslutning, medl. af Lion Club.

Adr.: Gurrevej 36, Hvidovre.

Firma: Erik Reimer, grosserer, Grønttorvet 26, Kbhvn. Valby.

**Reinemer, C. M.**, blomsterhandler; medl. af Dansk Blomsterhandlerforening.

Firma: J. J. Jensen, Postboks 75, Sønderborg.

**Reinemer, J.**, blomsterhandler; medl. af Dansk Blomsterhandlerforening.

Firma: Blomsterforretningen Acacia, Jernbane-16, Sønderborg.

**Reinhard, W.**, direktør, HD.

Firma: Foreningen af Frugtvinsfabrikanter i Danmark, Bredgade 6, Kbhvn. K.

**Reimers, Henrik**, gartner; medl. af Alm. dansk Gartnerforening.

Firma: Helene Staugaard, gartneriejer, Felsted Mark pr. Felsted.

**Reitz, Hans Jørgen**, gartneriejer; medl. af Alm. dansk Gartnerforening.

Firma: Gartneriet Margrethehåb, Roskilde.

**Rej, Erik**, frugthandler; f. 5/3 1917 i Slemminge, Maribo amt, søn af handelsmd. M. P. Rej; g. 8/2 1957 m. Erna R., f. Severinsen; etabl. s. frugthandler i Kbhvn. 1947, overtaget nuværende virksomhed 1963; forhandling af frugt, grønt og blomster.

Adr.: Søndervangs Allé 35, Kbhvn. Valby.

Firma: Erik Rej, frugthandler, Mozartsvej 7, Kbhvn. SV.

**Rej, Helmuth**, gartneriejer; medl. af Alm. dansk Gartnerforening.

Firma: Rolykke Handelsgartneri, Købelev.

**Retoft, Alfred**, anlægsgartner; medl. af Landsforeningen af danske Anlægsgartnere og Alm. dansk Gartnerforening.

Adr.: Kamstrupvej 1, Rødovre.

Firma: Alfr. Retoft, anlægsgartner, Kamstrupvej 1, Rødovre.

**Ringsing, Frede**, gartneribestyrer; f. 7/8 1914 i Toreby, Maribo amt, søn af gårdejer Christen Ringsing; g. 15/7 1944 m. Grethe R., f. Jensen; udd. i herregårdsgartnerierne v. Knuthenborg og Orebygård 1929–34, frekventeret Beder Gartnerskole, medhjælper bl. a. i Langesø Plantage og i nuværende virksomhed, bestyrer h. blomsterhandler Qvist, Svendborg 1942–48, i nuværende virksomheds blomsterafd. s. 1948; produktion – u/glas: ca. 2000 m<sup>2</sup>, årlig produktion af planter ca. 100.000, drivning af løg ca. 100.000, ansvarshavende bestyrer af fa. H. A. Hansens Blomsterafdeling.

Adr.: Rolf Krakes Vej 13, Thurø.

Firma: H. A. Hansens handelsgartneri I/S, Thurø.



**P. E. Ravndrup**  
gartner  
Arhus C.

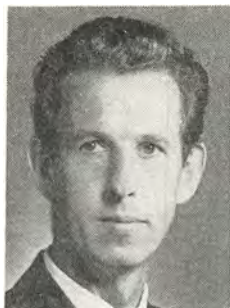

**C. Reichwald**  
gartneriejer  
Solhøj pr. Hedehusene



**K. C. Riber**  
Rødovre  
handelsgartner  
Store-Magleby



**S. Aa. Riisgaard**  
gartneriejer  
Tåstrup

**Rheinländer, C. O.**, frugthandler; medl. af Frugthandlerforeningen af 1889.

Firma: Blågårdsgades Frugtlager, Blågårdsgade 13, Kbhvn. N.

**Riber, Børge Korsager**, gartneriejer; f. 23/7 1934 i Jerne, Ribe amt, søn af landmd. Aksel Riber; g. 8/2 1958 m. Anna Margrethe R., f. Pedersen; udd. h. gartneriejerne F. Arentzen, Esbjerg og Ankjær Gregersen, Spangsbjerg 1948–52, frekventeret Vilvorde Havebrugshøjskole 1952–53, medhjælperprøve 1953, medhjælper h. gartneriejerne Vagn Knudsen, Hjulby og Poul Madsen, Søhus, studieophold i Sverige 1956–57, etabl. s. gartneriejer i Gelsted 1958–60, overtaget nuværende virksomhed 1960 (grundlagt 1930); produktion – u/glas: grønne, brogede og blomstrende potteplanter; medl. af Alm. dansk Gartnerforening og GASA, Esbjerg, medl. af best. f. Den unge Gartner, Odense 1957–58.

Adr.: Tjæreborg.

Firma: Gartneriet Rosenhøj, Tjæreborg.

**Riber, Kai Cornelius**, handelsgartner; f. 3/6 1936 i Store-Magleby, Kbhvn.s amt, søn af gårdejer Wm. Peter Riber; g. 2/5 1959 m. Lisbeth R., f. Olsen; udd. h. faderen 1951–58, frekventeret Lyngby landbrugsskole, etabl. s. handelsgartner i Store-Magleby 1960, till. forpagtet faderens landejendom.

Adr.: Møllegade 7, Store-Magleby.

Firma: Kai Riber, handelsgartner, Møllegade 7, Store-Magleby.

**Richter, Ole Christian**, havearkitekt, civilhortonom; f. 16/2 1922 i Kbhvn., søn af dommer Hj. Richter; g. 27/9 1938 m. Anine R., f. Iversen; udd. h. gartneriejerne A. S. Pedersen, Kolding, Alb. Nielsen, Holstebro og i Landbohøjskolens have 1936–41, medhjælper i sidstnævnte virksomhed 1941–43, havebrugskandidat 1947, studieophold i England, Schweiz, Tyskland og Frankrig 1947, i England 1949, i Spanien 1958, ass. i Statens Væksthusforsøg, Virum 1947–48, forretningsfører i fa.

Horsens Frugtsalgsforening 1948–49, i Holbæk amts Frugtekspert, Svinninge 1949–56, stadsgartner i Herning 1956–65, etabl. s. havearkitekt i Birk 1965; forhandling af planter, frø, løg, knolde m. m., till. arkitekt- og udstillingsvirksomhed; har udstillet i Herninghallen s. 1957, hovedarkitekt f. Gartneres Lands- og Eksportudstilling 1965; har skrevet artikler i Gartnertidende m. fl. tidsskrifter; medarbejder v. havebrugsgrundbogen »Jorden, vi dyrker«; medl. af Alm. dansk Gartnerforening, sekr. f. samme Herning afd. s. 1956, sekr. f. Foreningen af danske Havebrugskandidater, formd. f. Jydsk Haveselskab s. 1964, konsulent f. Kolonihaveforbundet i Herning s. 1956, formd. f. De blå pigespejdere, Herning s. 1963, medl. af best. f. Sct. Georgs gildet, Herning 1956–61, formd. 1961–64, lærer v. teknisk skole, Lyngby 1947–48, i Holstebro 1956–63.

Adr.: Birk pr. Herning.

Firma: Midtjydsk Plantecenter, Birk pr. Herning.

**Riemenschneider, Willy Adler**, forretningsbestyrer; f. 18/8 1920 i Silkeborg, søn af papirarbejder Johan Conrad Riemenschneider; g. 3/8 1952 m. Gurli R., f. Amtkjær; udd. s. dekoratør h. blomsterhandler N. P. Bech, Silkeborg 1936–40, dekoratør h. blomsterhandler Alb. Nielsen, Holstebro 1940–42 og 1948–50, h. blomsterhandlerne Poul Westergaard, Holstebro 1950–54 og Th. Jensen, Holstebro 1954–61, britisk militærtjeneste 1945–48, forretningsbestyrer i nuværende virksomhed s. 1961; forhandling af blomster; medl. af Dansk Blomsterhandlerforening og Interflora-Danmark.

Adr.: Kongehøjen 2, Hornshøj pr. Holstebro.

Firma: Flora, Strøgets Blomster, Nørregade 7, Holstebro.

**Riesing, Kaj**, gartner; medl. af Alm. dansk Gartnerforening.

Adr.: Sallevvej, Havdrup.

**Riis, Flemming**, gartneriejer; f. 15/5 1931 i Visby, Thisted amt, søn af lærer Bjarne Riis; g. 6/5

1956 m. Tove R., f. Larsen; realeksm. 1947, udd. h. gartneriejerne Chr. Pedersen, Snedsted og Egon Houmann, Thisted 1947–51, frekventeret Vilvorde Havebrugshøjskole 1950–51, førstemd. v. Vilvorde Havebrugshøjskole 1951–52, medhjælper h. gartneriejer Aage Rosendahl, Rødovre 1954–56, etabl. s. frugthandler i Kongerslev 1956–58, overtaget nuværende virksomhed 1958 (grundlagt 1948); produktion – u/glas: chrysanthemum, cyclamen, freesia og agurker, – friland: blomkål; medl. af Alm. dansk Gartnerforening, næstformd. f. GASA, Viborg s. 1963.

Adr.: Holstebrovej, Viborg.

Firma: Fl. Riis, gartneriejer, Holstebrovej, Viborg.

**Riis, Harald Emil**, gartneriforpagter; f. 24/7 1929 i Frøslev, Thisted amt, søn af dræningsmester Chr. Christensen Riis; udd. h. gartneriejerne Chr. Lausen, Frøslev og Aksel Jeppesen, Brabrand 1943–48, medhjælper h. gartneriejer M. M. Rasmussen, Islev og Marinus Pedersen, Hjortespriug, forpagtet sidstnævntes gartneri 1953–59 sm. m. gartneriejer Jens Hartvig Pedersen, s. 1959 sm. m. gartneriejer Hilmer Johansen; produktion – u/glas: chrysanthemum og cytisus, – friland: chrysanthemum, sommerblomster og stauder.

Adr.: Syvendehusvej, Herlev.

Firma: Gartneriet Hjortholm, Syvendehusvej, Herlev.

**Riis, Ove**, blomsterhandler; f. 7/5 1915 i Fuglebjerg, Sorø amt, søn af gartneriejer Henning M. Riis; g. 11/2 1940 m. Grethe R., f. Barslund; udd. h. faderen og h. gartneriejer Axel Bertelsen, Slagelse 1930–35, etabl. s. blomsterhandler i Fuglebjerg; forhandling af blomster og grønt; medl. af Dansk Blomsterhandlerforening.

Adr.: Torvet 6, Fuglebjerg.

Firma: Aarstidens Blomster, Torvet 6, Fuglebjerg.

**Riis, Werner**, gartner; medl. af Alm. dansk Gartnerforening.

Adr.: Skytemarksvej 74, Næstved.

**Riise, Wilhelm**, gartneriejer; f. 17/11 1909 i Kbhvn., søn af gartneriejer Peter Riise; g. 15/12 1940 m. Esther Marianne R., f. Ranfelt; udd. h. faderen 1925–27, studieophold i England, Holland og Belgien; forpagtet faderens virksomhed 1935–39, etabl. s. gartneriejer i Avedøre 1939; produktion – u/glas: afskårne roser; har skrevet artikler om rosenkultur i fagbøger og -blade; næstformd. f. Alm. dansk Gartnerforening, medl. af best. f. Gartnernes Fællesindkøb, Kbhvn. s. 1949, næstformd. 1954–64, medl. af best. f. Vilvorde Havebrugshøjskole, hovedkasserer og medl. af repræsentantskabet f. Blomster i Forum.

Adr.: Avedøre Byvej, Hvidovre.

Firma: Wilh. Riise, gartneriejer, Avedøre Byvej, Hvidovre.

**Riisgaard, Svend Aage**, gartneriejer; f. 23/4 1934 i Høje-Tåstrup, Kbhvn.s amt, søn af landmd. Jens

Riisgaard; udd. h. gartneriejerne Frede Anthon-Larsen, Torsbo, Frode Hansen, Kildebrønne og C. Marcussen, Vordingborg 1949–54, medhjælperprøve Nykøbing F. 1954, medhjælper i gartnerierne Toftø, Høje-Tåstrup 1957–59 og Perlegården, Ishøj samt i fa. Hansens Amagerfrø's forsøgsgård, Torslunde, etabl. s. gartneriejer i Høje-Tåstrup 1965; produktion – u/glas: agurker, salat og tomater, – friland: selleri; medl. af Alm. dansk Gartnerforening.

Adr.: Torslundevej 17, Tåstrup.

Firma: Svend Aage Riisgaard, gartneriejer, Torslundevej 17, Tåstrup.

**Rikhof, O. C.**, gartneriejer; medl. af Alm. dansk Gartnerforening og Dansk Blomsterhandlerforening.

Firma: Viby Handelsgartneri, Viby Sjælland.

**Risom, Frederik Weiser**, gartneriejer; f. 25/7 1912 i Wien; g. 8/10 1940 m. Genevieve R., f. Petersen; udd. s. gartner 1927–32, medhjælper bl. a. h. gartneriejerne Fugl og H. O. Hansen, begge Vordingborg, etabl. s. gartneriejer i Lundby 1940; medl. af Alm. dansk Gartnerforening.

Adr.: Lundby.

Firma: Fr. Risom, gartneriejer, Lundby.

**Rodenberg, Johan**, gartner; medl. af Alm. dansk Gartnerforening.

Adr.: Østerby pr. Daler.

**Roed, Aksel**, gartneriejer; f. 9/8 1938 i Veflinge, Odense amt, søn af gårdejer Rs. Marius Rasmussen Roed; g. 3/6 1961 m. Inge Elise R., f. Madsen; udd. h. gartneriejerne Rs. Chr. Larsen, Stige, Peter Kåstrup, Mårslet og Hans Kjær Sørensen, Horsens 1955–59, medhjælper h. gartneriejer Alfr. Hansen, Stige, etabl. s. gartneriejer i Tarup 1961; produktion – u/glas: blomstrende og grønne planter, till. tulipanløgavl; – friland: tulipaner; medl. af Alm. dansk Gartnerforening og af best. f. S. Nærå brugsforening.

Adr.: Tarup pr. Årslev.

Firma: Aksel Roed, gartneriejer, Tarup pr. Årslev.

**Roed, Hans P.**, plantageejer; medl. af Alm. dansk Gartnerforening.

Firma: Hans P. Roed, plantageejer, Gaulum pr. Morud.

**Roelsgaard, Charles**, gartneriejer; f. 29/4 1915 i Trustrup, søn af gårdejer Kr. Roelsgaard; g. 1/1 1943 m. Kamma R., f. Frost; udd. h. gartneriejerne Bruusgaard Vestergaard, Nors og Andersen, Fjerritslev, h. planteskoleejer Poulsen, Hov og anlægsgartner Poul Jensen, Torp 1932–37, etabl. s. gartneriejer i Store-Nustrup 1943; produktion – u/glas: tomater, udplantningsplanter og løgdvining, – friland: jordbær og blomkål, till. detailstg; medl. af Alm. dansk Gartnerforening.

Adr.: Store-Nustrup.

Firma: Store-Nustrup Handelsgartneri, Store-Nustrup.



**A. Roed**  
gartneriejer  
Tarup pr. Arslev

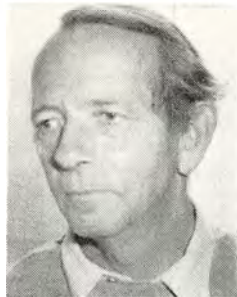

**B. Roepstorff**  
gartneriejer  
Veksebo pr. Fredensborg

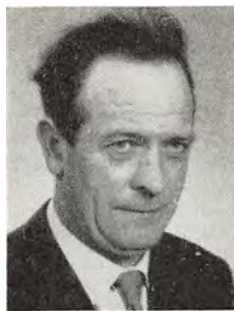

**F. Rohde**  
gartneriejer  
Hundslev pr. Kølstrup

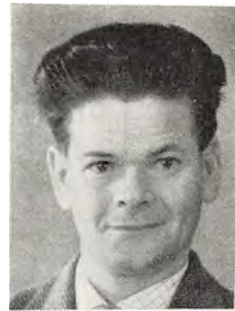

**S. Rohde**  
gartneriejer  
Radby pr. Allested

**Roepstorff, Børge**, gartneriejer; f. 1/12 1909 i Skibby, Frederiksborg amt, søn af grosserer Heinrich Scharnweber Roepstorff; g. m. Britta R., f. Bruhn; udd. i Statens Væksthusforsøg, Virum og h. gartneriejer D. T. Poulsen, Kbhvn. 1935–40, medhjælper i D. T. Poulsens Planteskole, Kvistgaard 1941–44, etabl. s. gartneriejer i Veksebo 1944; produktion – u/glas: formering af prydbuske, slyngplanter og stedsegrønne planter, – friland: erica, calluna og pottekultur af stedsegrønne planter, prydbuske og slyngplanter; medl. af Alm. dansk Gartnerforening.

Adr.: Veksebo pr. Fredensborg.  
Firma: Børge Roepstorff, gartneriejer, Veksebo pr. Fredensborg.

**Roerholt, S.**, frugthandler; medl. af Landsorganisationen af Danmarks Frugt- og Blomsterhandlere.

Firma: S. Roerholt, frugthandler, Østervej 14, Høleby.

**Roerholt, V. S.**, blomsterhandler; medl. af Dansk Blomsterhandlerforening.

Firma: V. S. Roerholt, blomsterhandler, Østervej 14, Høleby.

**Rohde, Frimodt**, gartneriejer; f. 4/10 1916 i Vindinge, Svendborg amt, søn af fodermester Jacob Julius Rohde; g. 22/2 1941 m. Minna Kathrine R., f. Eriksen; udd. h. gartneriejerne Rs. Rasmussen, Kertinge, Knud Madsen, Marslev og Chr. Sørensen, Ejby 1930–35, medhjælper h. moderen 1936, etabl. s. gartneriejer og 1941 overtaget moderens virksomhed (grundlagt 1936); produktion – u/glas: cyclamen, campanula, pelargon, primula og kaktus, – friland: frugtplantage; medl. af Alm. dansk Gartnerforening.

Adr.: Hundslev pr. Kølstrup.  
Firma: Frimodt Rohde, gartneriejer, Hundslev pr. Kølstrup.

**Rohde, Svend**, gartneriejer; f. 29/8 1924 i Vindinge, Svendborg amt, søn af overfodermester Ju-

lius Rohde; g. 28/3 1948 m. Ellen R., f. Nielsen; udd. h. gartneriejerne Thorkild Sørensen, Kertinge og Krebs Nielsen, Hjallese 1940–45, medhjælper h. gartneriejer Sallinge, Rågelund 1945–47, etabl. s. gartneriejer i Radby 1948; produktion – u/glas: campanula, cyclamen og pelargon; medl. af Alm. dansk Gartnerforening.

Adr.: Radby pr. Allested.  
Firma: Svend Rohde, gartneriejer, Radby pr. Allested.

**Roholte, Kurt Erik**, gartneriejer; f. 31/3 1942 i Tåstrup, Kbhvn.s amt, søn af gartneriejer Ingo Roholte; g. 30/5 1964 m. Ingelise R., f. Hedegaard; udd. h. gartneriejerne A. Hansen, Ugilt, Helge Christensen og Erik Jensen, begge Sengeløse 1958–61, frekventeret Vilvorde Havebrugshøjskole 1961–62, etabl. s. gartneriejer i Ll. Salby 1964; produktion – u/glas: tomater, – friland: hvid- og blomkål; medl. af Alm. dansk Gartnerforening.

Adr.: Ll. Salby pr. Lellinge, Køge.  
Firma: Gartneriet Birkedal, Ll. Salby pr. Lellinge, Køge.

**Rolighed, Niels Josefsen**, gartneriejer; f. 15/3 1942 i Flade, Thisted amt, søn af landmd. Karsten Rolighed; g. 15/5 1965 m. Rigmor R., f. Nielsen; udd. v. landbrug, udd. h. gartneriejer Jens Th. Sørensen, Frøslev 1962–64, etabl. s. gartneriejer i Hov og 1965 overtaget nuværende virksomhed; produktion – u/glas: chrysanthemum og agurker, – friland: blomkål, selleri og porrer; medl. af Alm. dansk Gartnerforening og best. f. GASA, Thisted s. 1966.

Adr.: Hov pr. Thisted.  
Firma: Gartneriet Frydendal, Hov pr. Thisted.

**Rolskov, John**, planteskoleejer; f. 24/7 1914 i Sønder-Vissing, Skanderborg amt, søn af gårdejer Henrik Rolskov; g. 17/3 1940 m. Edith Elisabeth R., f. Andersen; udd. på Lund planteskole og på Rasmussens planteskole, Horsens 1930–34, frekventeret kurser, studierejser t. Sverige, Norge, England, Tyskland, Schweiz og Østrig, medhjælper h. onklen, planteskoleejer John Kristensen,



**K. E. Roholte**  
gartneriejer

Ll. Salby pr. Lellinge, Køge

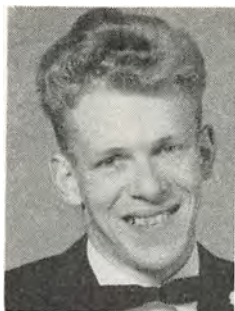

**N. J. Rolighed**  
gartneriejer

Hou pr. Thisted



**J. Rolskov**  
planteskoleejer  
Sønder-Vissing



**C. Rosenbech**  
gartner  
Frederikssund

Sønder-Vissing 1934, etabl. s. planteskoleejer og 1938 optaget s. medindehaver, eneindehaver s. 1944 (grundlagt 1899); forstplanteskole: tiltrækning af skovplanter t. danske skove og plantager, till. specialkulturer t. eksport; medl. af best. f. Dansk Planteskoleejerforening 1947-61, medl. af Alm. dansk Gartnerforening, af best. f. A/S Danplanex s. 1953, af Sønder-Vissing-Voerladegård sogneråd s. 1950, fl. lokale tillidshverv.

Adr.: Sønder-Vissing.

Firma: John Rolskov's planteskole, Sønder-Vissing.

**Rolskov, Ove**, planteskoleejer; f. 27/7 1916 i S. Vissing, Skanderborg amt, søn af gårdejer Henrik Rolskov; g. 29/5 1946 m. Anna Margrethe R., f. Rasmussen; udd. h. planteskoleejerne John Christensen, S. Vissing, Carl Sørensen, Horsens og Ib Hjortsø, Svebølle 1932-37, ass. v. Statens Havebrugsskole, Staup, Norge og afdelingsleder v. Brynes Planteskole, Stavanger 1938-43, etabl. s. planteskoleejer i Tingskoven 1943; produktion og forhandling af havebrugsplanter, till. s. 1964 selvbetjeningsafd.; medudgiver og medredaktør af Thomsens & Rolskovs Farvekatalog; medl. af Dansk Planteskoleejerforening.

Adr.: Tingskoven pr. Tranbjerg J.

Firma: O. Rolskovs Planteskole, Tingskoven pr. Tranbjerg J.

**Rommelhoff, Frants**, gartner; medl. af Alm. dansk Gartnerforening.

Adr.: Guldborg.

**Ronøe, Kay Otto**, blomsterhandler; medl. af Dansk Blomsterhandlerforening.

Firma: Blomsterforretningen La Reine, Jernbanegade 2, Køge.

**Rose, Felix R.**, anlægsgartner; medl. af Alm. dansk Gartnerforening.

Adr.: Grønlandsvej 1, Lyngby.

Firma: Felix R. Rose, anlægsgartner, Grønlandsvej 1, Lyngby.

**Rosenbech, Chr.**, gartner; medl. af Alm. dansk Gartnerforening.

Adr.: Fjordtoften, Frederikssund.

**Rosenbeck-Hansen, Paul**, blomsterhandler; f. 17/4 1907 i Kbhvn., søn af muremester Fr. Hansen; udd. h. gartneriejerne Bagge Andersen og Senius Clausen, begge Vanløse 1922-27, medhjælper fl. steder, etabl. s. blomsterhandler i Kbhvn. og 1950 overtaget nuværende virksomhed (grundlagt 1913); forhandling af blomster; medl. af Dansk Blomsterhandlerforening.

Adr.: Kertemindegade 3, Kbhvn. Ø.

Firma: Rosenbecks Blomster, Østerbrogade 158, Kbhvn. Ø.

**Rosendahl, Carl**, gartner; f. 5/3 1911 i Esbjerg, søn af remisearbejder Jens Rosendahl; g. 22/6 1940 m. Poula R., f. Johansen; udd. h. gartneriejerne Søren Sørensen, Esbjerg og Alfr. Hansen, Varde 1925-31, gartner i åndssvageforsorgens centralinstitution Andersvænge, Slagelse s. 1951; produktion - u/glas: begonia, cyclamen, nelliker, agurker og tomater; medl. af Alm. dansk Gartnerforening.

Adr.: Skolegade 1, Slagelse.

Firma: Åndssvageforsorgens Centralinstitution Andersvænge, Slagelse.

**Rosendahl, Johannes**, forstander, cand. polit.; f. 24/10 1912 i Odense; g. 1/8 1948 m. Aase R., f. Lund.

Adr.: Søhus.

Firma: Gartner- og Frugtavlshøjskolen Søhus, Søhus.

**Rosendal, Aage**, gartneriejer; medl. af Alm. dansk Gartnerforening.

Firma: Aage Rosendal, gartneriejer, Rødovrevej 115, Rødovre.

**Rosendal, Johannes**, gartneriejer; f. 22/4 1906 i Lynderup, Viborg amt, søn af gartneriejer Johs. Rosendal; g. 24/8 1931 m. Rosa R., f. Holm; udd. h. faderen og i Valdemar Slots gartneri, Tåsinge 1920-25, medhjælper på Arreskov gods, Korinth



**J. Rosendal**  
gartneriejer  
Mårslet



**J. Rosendal**  
plantageejer  
Bjert



**H. Rosenlund**  
civilhortonom  
Ryslinge



**J. Rosenlund**  
gartneriejer  
Kaleko pr. Fåborg

1925–26, overgartner på Vilhelmsborg gods, Mårslet 1926–31, etabl. s. gartneriejer i Mårslet 1931; produktion – u/glas: tulipaner, agurker og tomater, – friland: jordbær, purløg og timian; medl. af Alm. dansk Gartnerforening, af det kommunale ungdomsnævn og 1926–59 tropsfører f. de grønne spejdere, Mårslet.

Adr.: Mårslet.

Firma: Gartneriet Rosenfryd, Mårslet.

**Rosendal, Johannes**, plantageejer; f. 3/6 1915 i Viuf, Vejle amt, søn af plantageejer Jens P. Chr. S. Rosendal; g. 20/9 1945 m. Ruth R., f. Gadeberg; udd. h. frugtavler Knud Larsen, Anderup pr. Søhus 1931–37, frekventeret Haslev Højskole 1938–39, forpagtet faderens virksomhed 1946, etabl. s. plantageejer og 1962 overtager faderens virksomhed (grundlagt 1926); frugtplantage, speciale: æbler, pærer, blomster, hindbær og solbær; medl. af Danmarks Erhvervsfrugtavlerforening og af best. f. Frugtavlernes Fælleslager, Kolding.

Adr.: Bjert.

Firma: Enghavegård Frugtplantage, Bjert.

**Rosengaard, Harry**, grosserer; f. 24/7 1917 i Odense, søn af kriminaloverbetjent Anton Rosengaard; g. 10/12 1939 m. Grethe R., f. Jørgensen; handelsudd. h. købmd. Otto Rosengaard, Vordingborg 1931–35, ekspedient sst. 1935–37, i svigerfaderens virksomhed 1937, etabl. s. grosserer og 1950 optaget s. medindehaver i virksomheden (grundlagt 1920), eneindehaver s. 1953; import og forhandling af udenlandsk frugt og grøntsager; medl. af Foreningen af Frugt-Importører i København.

Adr.: Parcelvej 71, Virum.

Firma: J. F. Jørgensen & Co., Grønttorvet 118, Kbhvn. Valby.

**Rosenlund, Hans**, civilhortonom; f. 30/8 1888 i Ryslinge, Svendborg amt, søn af gårdejer Aug. Nielsen; g. 1919 m. Sara R., f. Ellemann; udd. h. gartneriejerne Carl Nielsen, Odense, Gregers Pedersen, Vanløse og Qvist, Svendborg 1903–07, medhjælper h. gartneriejer Braad Sørensen, Hjørring

og h. førstnævnte læremester, studieophold i England 1914, civilhortonom 1912, etabl. s. gartneriejer i Ryslinge 1919, overdraget virksomheden t. sønnen Tage Rosenlund 1960; medl. af Alm. dansk Gartnerforening, af best. f. sammes Svendborg kreds 1930, formd. 1957–64, æresmedl. s. 1964, formd. f. Ryslinge vandværk 1934–66.

Adr.: Ryslinge.

**Rosenlund, Johannes**, gartneriejer; f. 19/8 1926 i Kaleko, Svendborg amt, søn af gartneriejer Alfr. Bernhardt Rosenlund; g. 5/6 1952 m. Marie R., f. Friedrichsen; udd. h. faderen og h. gartneriejerne Poul Th. Pedersen, Lumbyholm og Sv. Nielsen, Allested 1942–46, frekventeret Beder Gartnerskole 1947–48, medhjælper bl. a. h. broderen, gartneriejer Herman Rosenlund, Haderslev, etabl. s. gartneriejer i Kaleko og 1951 overtager faderens virksomhed; produktion – u/glas: gerbera og plumosus, – friland: jordbær og rosenkål; medl. af Alm. dansk Gartnerforening, repræsentant f. sammes Svendborg kreds, medl. af best. f. Gartnerforeningen for Faaborg og Omegn og af best. f. GASA, Svendborg.

Adr.: Kaleko pr. Fåborg.

Firma: Gartneriet Kirstinesminde, Kaleko pr. Fåborg.

**Rosenlund, Lars Herman**, gartneriejer; f. 4/4 1921 i Diernæs, Svendborg amt, søn af gartneriejer Alfr. Rosenlund; g. 16/5 1945 m. Johanne Cathrine R., f. Hansen; udd. h. faderen 1936–40, medhjælper bl. a. h. gartneriejerne Suhr, Kastrup og Sv. Larsen, Stige Fyn, frekventeret Beder Gartnerskole 1943–44, etabl. s. gartneriejer i Halk 1945; produktion – u/glas: snitgrønt og agurker; medl. af Alm. dansk Gartnerforening, af best. f. sammes Haderslev kreds s. 1965, medl. af GASA, Kolding.

Adr.: Halk pr. Hejsager.

Firma: Gartneriet Egegård, Halk pr. Hejsager.

**Rosenlund, Tage**, gartneriejer; f. 25/12 1926 i Ryslinge, Svendborg amt, søn af civilhortonom Hans Rosenlund; g. 21/5 1955 m. Edith R., f. Lar-

sen; udd. h. faderen og h. gartneriejerne Poul Mose, Glamsbjerg, Hansen, Fåborg og Sv. Larsen, Grønnegyde pr. Stige Fyn 1941-45, studieophold i Holland 1950, i Sverige 1951, medhjælper h. faderen 1951, etabl. s. gartneriejer og 1960 overtager faderens virksomhed; produktion - u/glas: adiantum, juleroser, koralgrene, levkøjer m. m., - fri-land: løgavl og løgdrivning; medl. af Alm. dansk Gartnerforening, af best. f. sammes Svendborg kreds, formd. f. Ryslinge vandværk, medl. af best. f. Ryslinge Transformatorforening.

Adr.: Ryslinge.

Firma: Gartneriet Højtofte, Ryslinge.

**Rosenmaier, Henning**, kirkegårdsgartner; medl. af Foreningen af danske Kirkegårdsledere.

Adr.: Mariendals Allé 10, Slagelse.

**Rosenstand, Svend**, blomsterhandler; medl. af Dansk Blomsterhandlerforening.

Firma: Sv. Rosenstand, blomsterhandler, Dronningens Tværgade 21, Kbhvn. K.

**Rosenstrøm, Ingvard**, gartner; medl. af Alm. dansk Gartnerforening.

Adr.: Egholmvej 55, Vanløse.

**Rossel, Helge**, frugthandler; medl. af Landsorganisationen af Danmarks Frugt- og Blomsterhandlere.

Firma: Helge Rossel, frugthandler, Østergade 10, Struer.

**Rossen, Andreas Peter**, gartner; f. 11/5 1914 i Brede pr. Bredebro, Tønder amt, søn af skræddermester Peter Chr. Rossen; g. 6/10 1943 m. Emmy Gundel Rossen, f. Hansen; begyndt udd. som gartner 1929 h. handelsgartner Laurids Johansen, Løgumkloster, v. gartneriet Virkelyst, h. handelsgartner Jacob Lorentzen, Tønder, gartnermedhjælper 1934 h. handelsgartner N. P. Nielsen, Gedved pr. Horsens, sen. hos. handelsgartner I. Tobiasen Hansen, Højstenshus, Herlev; 1939 gartnermedhjælper i Rosenborg Have og Amalienborg Palæhave, 1944 gartnermedh. ved Haveanlægget på Slotsholmen, 1957 haveformand i Frederiksberg Have og Søndermarken og s. 1965 gartner og tilsynsførende ved Marienborg Have.

Adr.: Nybrovej 410, Lyngby.

Firma: Marienborg Have, Nybrovej 410, Lyngby.

**Ruders, Poul**, blomsterhandler; medl. af Dansk Blomsterhandlerforening.

Firma: Ruders Blomster I/S, Østerbrogade 111, Kbhvn. Ø.

**Rud-Nielsen, Volmer**, kirkegårdsinspektør, civilhøntonom; medl. af Alm. dansk Gartnerforening og af Foreningen af danske Kirkegårdsledere.

Adr.: Borgergade 32, Horsens.

**Rune, Einar**, anlægsgartner; medl. af Landsforeningen af danske Anlægsgartnere.

Adr.: Abildgårdsvej 4, Virum.

Firma: Einar Rune, anlægsgartner, Abildgårdsvej 4, Virum.

**Ryberg, Else**, blomsterhandler; medl. af Dansk Blomsterhandlerforening.

Firma: Rybergs Blomster, Hovedgaden 47, Svinninge.

**Ryberg, Johannes Chr.**, anlægsgartner; medl. af Alm. dansk Gartnerforening.

Adr.: Askov Højskole, Vejen.

**Rytter, E.**, gartner; medl. af Alm. dansk Gartnerforening.

Adr.: Præstø.

**Rødtnes, Knud**, anlægsgartner; f. 7/5 1921 i Kollerup, Vejle amt, søn af brugsforeningsuddeler Chr. Rødtnes; g. 1/5 1946 m. Margrethe R., f. Lauridsen; udd. s. gartner 1936-41, frekventeret Beder Gartnereskole, medhjælper bl. a. h. gartneriejer Axel Olsen, Kolding, etabl. s. anlægsgartner i Søborg 1953; anlægsgartneri: speciale: flisearbejde; medl. af Landsforeningen af danske Anlægsgartnere.

Adr.: Maglegårds Allé 80, Søborg.

Firma: Knud Rødtnes, anlægsgartner, Maglegårds Allé 80, Søborg.

**Røen, Preben**, planteskoleejer; medl. af Alm. dansk Gartnerforening.

Firma: Nyrup Planteskole, Nyrup pr. Nykøbing Sjælland.

**Røjbæk, Ole**, frugthandler; f. 28/9 1936 i Rødovre, Kbhvn.s amt; g. 12/10 1963 m. Bente R.; udd. s. kok, medhjælper h. frugthandler Askov, Glostrup 1962-65, etabl. s. frugthandler i Hellerup og 1965 overtager nuværende virksomhed; forhandling af frugt, grønt og blomster; medl. af Frugthandlerforeningen af 1889.

Adr.: Solvænget 3 A, Tåstrup.

Firma: Frugtforretningen »hos Røjbæk«, Rebekavej 51, Hellerup.

**Røjkjær, Peter**, gartneriejer; f. 28/1 1908 i Ålborg, søn af togtører Anton Røjkjær; g. 28/11 1942 m. Kirstine R., f. Hansen; udd. h. gartneriejerne Chr. Lund, Ålborg og Sinius Clausen, Vanløse 1923-27, medhjælper h. sidstnævnte, etabl. s. gartneriejer i Søborg og 1957 overtager nuværende virksomhed; produktion - u/glas: pariserroser; medl. af Alm. dansk Gartnerforening.

Adr.: Vadbrosvej 52, Søborg.

Firma: Peter Røjkjær, gartneriejer, Buddingevej 280, Søborg.

**Rømer, Th.**, blomsterhandler; medl. af Dansk Blomsterhandlerforening.

Firma: Th. Rømer, blomsterhandler, Storegade 89, Hasle.

**Rønø, Hans**, kirkegårdsinspektør; f. 8/5 1903 i Roskilde, søn af planteskoleejer Jul. Rønø; g. 13/10 1933 m. Ruth R., f. Granner; udd. h. planteskole-

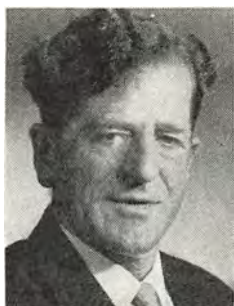

**A. P. Rossen**  
gartner  
Lyngby



**P. Rojkjær**  
gartneriejer  
Søborg



**H. Rønø**  
kirkegårdsinspektør,  
Roskilde



**E. S. Salling**  
grosserer  
Kbhvn. Valby

ejerne Jul. Rønø, Roskilde og C. A. I. Ibsen, Nr. Alslev samt i Landbohøjskolens have, civilhortonom 1932, kirkegårdsinspektør i Roskilde 1938; medl. af Foreningen af danske Kirkegårdsledere, formd. f. Fællesrådet for Havekultur og Landskabspleje, f. Roskilde Turistforening og f. Roskildenser-Samfundet.

Adr.: Store Gråbrødrestrede 12, Roskilde.

Firma: Roskilde domsogns kirkegårds kontor, Kirkegårdsvej 13, Roskilde.

**Rønstrup, Marius**, gartneriejer; etabl. s. gartneriejer i Ballerup; produktion – u/glas: tomater; medl. af Alm. dansk Gartnerforening.

Adr.: Ågerupvej 66, Ballerup.

Firma: Marius Rønstrup, gartneriejer, Ågerupvej 66, Ballerup.

**Salling, Egon Steen**, grosserer; f. 22/4 1922 i Kbhvn., søn af glarmester Kai Salling; g. 23/3 1948 m. Gertrud S., f. Gjeddebæk; handelsudd. i A/S De danske Spritfabrikker, Kbhvn. 1937–39, musiker 1939–48, ansat i fa. H. Lembcke A/S, Kbhvn. 1948, salgschef sst. 1959, etabl. s. grosserer i Kbhvn. 1959 sm. m. grosserer Erik Mikelsen, till. forpagtet fa. Erik Wienholtz' efft., Kbhvn. 1963; import og eksport af frisk frugt og grøntsager; medl. af Foreningen af Frugt-Importører i København.

Adr.: Rysensteensgade 1, Kbhvn. V.

Firma: Sami-frugt, Grønttorvet 6, Kbhvn. Valby.

**Salling, Erik Steen**, eksportchef; f. 13/9 1930 i Odense, søn af gartneriejer Paul Chr. Salling; g. 16/9 1961 m. Ellen S., f. Maasbøl; student 1950, udd. h. gartneriejer Sv. Larsen, Stige Fyn 1951–52, studieophold i USA og England 1952–55, højere handelseksm. 1956, studieophold i Tyskland 1957–58, ansat i GASA's eksportafd., Århus 1958, eksportchef i sammes eksportafd., Tilst s. 1964; eksport af afskårne blomster og pottplanter; medl. af Alm. dansk Gartnerforening.

Adr.: Bethesdavej 33 B, Århus N.

Firma: GASA, Århus, eksportafdelingen, Tilst pr. Mundelstrup.

**Sally, A.**, gartneriejer; medl. af Alm. dansk Gartnerforening.

Firma: A. Sally, gartneriejer, Ullerup pr. Store-Magleby.

**Salvador, Roy Stellan**, blomsterhandler; f. 30/12 1909 i Kbhvn., søn af direktør Bernhard Salvador; realeksm. 1926, udd. h. gartneriejer Bagge Andersen, Vanløse og i Landbohøjskolens have 1926–30, medhjælper h. anlægsgartner Vald. Hansen, Frbg. 1930–35, etabl. s. blomsterhandler på Frbg. 1935, på nuværende adr. s. 1937; forhandling af blomster, planter og krans.

Adr.: Vesterbrogade 180, Kbhvn. V.

Firma: Blomsterforretningen Ciska, Vestre Kirkegårds Allé 30, Kbhvn. SV.

**Samuelsen, Hans Peter**, overgartner; f. 2/4 1900 i Ordrup, Kbhvn.s amt, søn af muremester Rs. Samuelsen; g. 12/10 1927 m. Jean S., f. Roberts; udd. h. gartneriejer Chr. Larsen, Sundby, i Paludans Planteskole og i direktør Siegmundfeldts gartneri, Gentofte 1915–19, medhjælper h. havearkitekt Erstad Jørgensen, Frbg. 1919–45, selvstændig anlægsgartner 1945–55, overgartner v. Det kgl. danske Haveselskab s. 1955; medl. af Alm. dansk Gartnerforening, Landsforeningen af danske Anlægsgartnere, medstifter af Det kgl. danske Haveselskabs Anlægsgartnerskole, censor v. Landbohøjskolen, lærer på Vilvorde Havebrugshøjskole og på Teknologisk Institut, Kbhvn.

Adr.: Frederiksberg Runddel 1, Kbhvn. F.

Firma: Det kgl. danske Haveselskabs Have, Frederiksberg Runddel 1, Kbhvn. F.

**Sand, H.**, gartner; medl. af Alm. dansk Gartnerforening.

Adr.: Markedsgade 2, Silkeborg.

**Sandgaard, P.**, planteskoleejer; f. 4/8 1917 i Herning, søn af gårdejer Kresten Sandgaard Christensen; g. 4/12 1941 m. Anna Dorthea S., f. Dinnesen Hansen; udd. h. planteskoleejerne Carl E. Elkjær, Herning og Axel Olsen, Kolding 1932–37,



etabl. s. planteskoleer i Ny-Himmelev; forhandling af planter; medl. af Dansk Planteskoleerforening og Alm. dansk Gartnerforening.

Adr.: Ny-Himmelev pr. Roskilde.

Firma: Ny-Himmelev Planteskole, Ny-Himmelev pr. Roskilde.

**Sand, Laurids**, blomsterhandler; f. 6/7 1925 i Randers, søn af boghandler Vald. Sand; g. 12/9 1948 m. Ruth S., f. Vestergaard Faarborg; etabl. s. blomsterhandler i Århus 1948, i Randers s. 1957 (virksomheden grundlagt 1925); forhandling af blomster; medl. af Dansk Blomsterhandlerforening, næstformd. f. sammes Randers kreds 1960, formd. s. 1961, medl. af hovedbest. f. Interflora-Danmark s. 1964.

Adr.: Søndergade 6, Randers.

Firma: Blomsterforretningen Julie, Rådhusortet 5, Randers.

**Sandstrøm, R.**, blomsterhandler; medl. af Dansk Blomsterhandlerforening.

Firma: Nizza Blomster, Frederikssundsvej 50, Kbhvn. NV.

**Sass-Nielsen, Ole**, kommissionær; f. 19/7 1944 på Frbg., søn af kommissionær Emil Rs. Sass-Nielsen; handelsudd. 1958-63, till. medhjælper h. faderen, bestyrer f. moderen 1963-65, etabl. s. kommissionær og 1965 overtaget faderens virksomhed; kommissionsvirksomhed m. dansk frugt.

Adr.: Tjørnelunds Allé 4, Kbhvn. Valby.

Firma: R. Sass-Nielsen, kommissionsvirksomhed, Vigerslev Allé 370, Hvidovre.

**Sauer, Erik**, anlægsgartner; medl. af Alm. dansk Gartnerforening.

Adr.: Valbygårdsvej 74, Slagelse.

Firma: Erik Sauer, anlægsgartner, Valbygårdsvej 74, Slagelse.

**Saugbjerg, Erik Aagaard**, kirkegårdsgartner; f. 9/8 1927 i Sjørring, Thisted amt, søn af husmd. Sv. Aagaard Saugbjerg; g. 13/5 1954 m. Gudrun S., f. Søgaaard; udd. h. gartneriejerne Henry Christensen, Sjørring, Th. Nielsen, Hammel og Tage Laursen, Hasle 1942-46, medhjælper fl. steder, kirkegårdsgartner og graver i Snedsted 1954-59, i Hurup Thy 1959-64, i Brønderslev s. 1964; medl. af Alm. dansk Gartnerforening og Foreningen af danske Kirkegårdsledere.

Adr.: Rosenvængets Allé 76, Brønderslev.

**Saxe-Hansen, Knud**, frugthandler; f. 23/6 1906 i Ferle, Frederiksborg amt, søn af gårdejer Hans Peter Anton Hansen; udd. s. mekaniker 1920-22, s. mejerist 1922-28, etabl. s. frugthandler på Frbg. 1931; forhandling af frugt, grønt og blomster; tildelt Frugthandlerforeningen af 1889's hæderstegn i sølv 1964, formd. f. Frugthandlerforeningen af 1889's finansudvalg.

Adr.: Peter Bangs Vej 146, Kbhvn. F.

Firma: Frugtforretningen Cleo, Peter Bangs Vej 116, Kbhvn. F.

**Schamaitat, M.**, anlægsgartner; medl. af Alm. dansk Gartnerforening.

Adr.: Sportsvej 1, Glostrup.

Firma: M. Schamaitat, anlægsgartner, Sportsvej 1, Glostrup.

**Schaumann, Svend**, blomsterhandler, kgl. hofleverandør; f. 16/8 1913 i Haderslev, søn af fabrik-ejer, landstingsmd. Max Chr. Schaumann; student 1932, udd. h. gartneriejer Paul Salling, Odense og h. blomsterhandler Leonard Abel, Århus 1935, volontør i Berlin, Zürich, Lucerne, Sct. Moritz, Genève og Wien, medarbejder i fa. Carl Jørgensen, Kbhvn., etabl. s. blomsterhandler i Kbhvn. 1941, kgl. hofleverandør s. 1951; forhandling af blomster; medl. af Dansk Blomsterhandlerforening og Interflora-Danmark.

Adr.: Dr. Tværgade 8, Kbhvn. K.

Firma: Svend Schaumann, blomsterhandler, Kongens Nytorv 26, Kbhvn. K.

**Schandorff, Peter**, frugthandler; f. 10/5 1932 i Frederikshavn, søn af blomsterhandler Holger Schandorff; g. 26/12 1953 m. Inge S., f. Andersen; udd. s. blomsterdekoratør i nuværende virksomhed, ansat sst., etabl. s. frugthandler og 1953 overtaget faderens virksomhed (grundlagt 1948); forhandling af frugt, grønt og blomster; medl. af Dansk Blomsterhandlerforening og Interflora-Danmark.

Adr.: Søndergade 58, Frederikshavn.

Firma: Peter Schandorff, frugthandler, Søndergade 58, Frederikshavn.

**Scheibler, Ernst**, frugthandler; medl. af Frugthandlerforeningen af 1889.

Firma: Ernst Scheibler, frugthandler, Amagerbrogade 24, Kbhvn. S.

**Schelbeck, Erl. V.**, civilhortonom; medl. af Alm. dansk Gartnerforening.

Firma: Forsøgsgartneriet Hunderup, Åsum pr. Odense.

**Schjøth, Børge**, gartner; medl. af Alm. dansk Gartnerforening.

Adr.: Nørremarksgyden pr. Ryslinge.

**Schlager, Max**, disponent; f. 6/12 1920 i Wien, søn af prokurist Bernard Schlager; g. 31/10 1953 m. Phyllis Birgith S., f. Scheel Theisen; udd. i Sandved handelsgartneri, i Sorø frugtplantage og planteskole 1939-43, medhjælper i gartneri i Vesterås og h. havearkitekt Carl Blomkvist, Stockholm, havebrugskandidat 1948, disponent i fa. Danegoods, i nuværende virksomhed s. 1952; engrosforhandling af sydfrugter samt frugt og grøntsager, egen import; medl. af Foreningen af danske Civilhortonomer.

Adr.: Frederiksberg Allé 90, Kbhvn. V.

Firma: Peder Weng, Grønttorvet 94, Kbhvn. Valby.

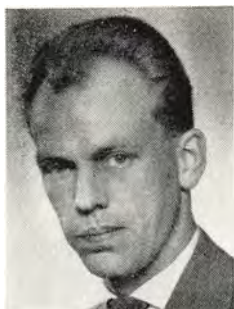

**E. S. Salling**  
eksportchef  
Tilst pr. Mundelstrup



**E. Aa. Saugbjerg**  
kirkegårdsgartner  
Brønderslev

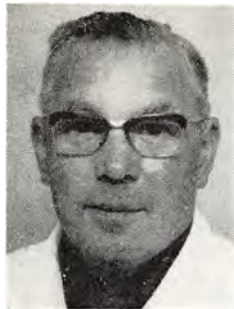

**K. Saxe-Hansen**  
frugthandler  
Kbhvn. F.



**S. Schaumann**  
blomsterhandler  
Kbhvn. K.

**Schlein, Poul**, frugthandler; medl. af Frugthandlerforeningen af 1889.

Firma: Poul Schlein, frugthandler, Nyelandsvej 42, Kbhvn. F.

**Schleth, H.**, frugthandler; medl. af Landsorganisationen af Danmarks Frugt- og Blomsterhandlere.

Firma: H. Schleth, frugthandler, Fønnesbechs-gade, Herning.

**Schmidt, Anders Jansen**, havebrugskandidat; f. 9/6 1920 i Store-Magleby, Kbhvn.s amt, søn af gårdejer Chrilles Jansen Schmidt; g. 2/2 1952 m. Karen S., f. Jansen; realeksm. 1936, udd. h. gartneriejerne Georg Ahrensberg, Store-Magleby og Edv. Svendsen, Kastруп 1937–40, havebrugskandidat 1943, medhjælper h. faderen 1943, forpagtet gartneriet 1951, etabl. s. gartneriejer og 1966 overtaget virksomheden (grundlagt 1890); produktion – u/glas: blomkål, meloner og salat, – friland: asier, kål, løg, porrer og selleri; medarbejder v. Nordisk illustreret Leksikon; har skrevet artikler i Gartnertidende; medl. af Alm. dansk Gartnerforening, Amagerlands Producentforening og Foreningen af danske Havebrugskandidater, medl. af Store-Magleby kommunalbestyrelse.

Adr.: D. B. Dirchsens Allé 99, Dragør.

Firma: Gartneriet Godthaab, D. B. Dirchsens Allé 99, Dragør.

**Schmidt, Aksel**, blomsterhandler; f. 10/9 1897 i Vejle, søn af skræddermester Kr. Schmidt; g. 20/2 1920 m. Olga S., f. Olesen; udd. h. planteskolejerne M. Jørgensen, Grejsdal og Th. Olsen, Kolding 1911–16, medhjælper h. plantageejer Sandal Pedersen, Buddinge 1916–17, etabl. s. gartneriejer i Vejle 1919–48, till. etabl. s. blomsterhandler 1936, på nuværende adr. s. 1965; forhandling af blomster; medl. af Dansk Blomsterhandlerforening, formd. f. sammes Vejle afd., medl. af Alm. dansk Gartnerforening, formd. f. sammes Vejle kreds, f. Gartnerens Salgsforening, Vejle, medl. af hovedbest. f. GASA, af sammes propagandaudvalg s. 1963, medl. af Interflora-Danmark.

Firma: Blomsterforretningen Blåregn, Grønne-gade 46, Vejle.

**Schmidt, Arne**, gartneriejer; f. 20/4 1908 i Allese Mark, Odense amt, søn af gartner Marius Andr. Schmidt; g. 13/10 1929 m. Ellen S., f. Rasmussen; udd. h. gartneriejerne Sv. Madsen, Stige og Johs. Gilberg Hansen, Lumby 1922–26, medhjælper h. sidstnævnte 1926–42, gartneriforpagter i Lumby 1946–48, etabl. s. gartneriejer i Beldringe 1948; produktion – u/glas: chrysanthemum, plumosus og agurker, – friland: chrysanthemum; medl. af Alm. dansk Gartnerforening.

Adr.: Beldringe.

Firma: Arne Schmidt, gartneriejer, Beldringe.

**Schmidt, Axel**, blomsterhandler; medl. af Dansk Blomsterhandlerforening.

Firma: Axels Blomster, Ramsherred 19, Åbenrå.

**Schmidt, Carlo Bach**, gartneriejer; f. 25/2 1910 i Åbyhøj, Århus amt, søn af tømrermester Niels P. Schmidt; g. 21/5 1936 m. Poula S., f. Lauridsen; udd. i gartnerierne Flora og Hækkenfeldt, begge Åbyhøj 1924–29, frekventeret Vilvorde Havebrugshøjskole, medhjælper fl. steder, etabl. s. gartneriejer i Åbyhøj 1932; produktion – u/glas: tomater, – friland: blomkål; medl. af Alm. dansk Gartnerforening, medl. af Åbyhøj kirkegårdsudvalg 1950–66.

Adr.: Silkeborgvej 344, Åbyhøj.

Firma: Carlo Bach Schmidt, gartneriejer, Silkeborgvej 344, Åbyhøj.

**Schmidt, Christian Peter**, gartneriejer; f. 22/6 1902 i Dragør, Kbhvn.s amt, søn af gartneriejer Andr. Schmidt; g. 14/6 1931 m. Ellen S., f. Ribber; udd. h. gartneriejerne Edv. Svendsen, Kastруп, Edm. Clasen, Glostrup og Ludv. E. Bou, Charlottenlund 1918–23, medhjælper h. faderen, etabl. s. gartneriejer og 1936 overtaget faderens virksomhed (grundlagt 1914), på nuværende adr. s. 1955; produktion – u/glas: blomkålsplanter og tomater, – friland: blom-, rosen- og hvidkål, selleri og porrer, speciale: blomkål; medl. af Alm. dansk Gart-



*M. Schlager*  
disponent  
Kbhvn. Valby



*A. J. Schmidt*  
havebrugskandidat  
Dragør



*C. B. Schmidt*  
gartneriejer  
Abyhøj



*C. P. Schmidt*  
gartneriejer  
Kildebrønne pr. Tåstrup

nerforening og Amagerlands Producentforening, af best. f. Kildebrønne Husmandsforening.

Adr.: Kildebrønne pr. Tåstrup.

Firma: Gartneriet »Hedegården«, Kildebrønne pr. Tåstrup.

**Schmidt, Chr. Nørgaard**, frugthandler; medl. af Landsorganisationen af Danmarks Frugt- og Blomsterhandlere.

Firma: Chr. Nørgaard Schmidt, frugthandler, Hjerdingvej 23, Esbjerg.

**Schmidt, E.**, blomsterhandler; medl. af Dansk Blomsterhandlerforening.

Firma: E. Schmidt, blomsterhandler, Frederiksberg Allé 104, Kbhvn. V.

**Schmidt, Helge**, driftsleder; f. 2/5 1925 i Allese, Odense amt, søn af gartneriejer Marius Andr. Schmidt; g. 9/4 1946 m. Elin S.; udd. h. faderen og h. gartneriejerne Poul Th. Pedersen, Lumbyholm og Viggo Rasmussen, Stige Fyn, ansat i GASA, Odense 1946, driftsleder i nuværende virksomhed s. 1957.

Adr.: Elholm pr. Lumby.

Firma: Odense Plumosus Pakkecentral, Lavsenvænget, Odense V.

**Schmidt, Henry**, grosserer.

Firma: Castus Sydfrugterne, Strandvejen 163 A, Hellerup.

**Schmidt, Johannes**, frugthandler; medl. af Frugthandlerforeningen af 1889.

Firma: Johs. Schmidt, frugthandler, Classensgade 29, Kbhvn. Ø.

**Schmidt, Jørgen Jørgensen**, frugthandler; f. 18/11 1912 i Svenstrup, Sønderborg amt; g. 1/1 1943 m. Ulla S.; handelsudd. h. købmd. J. Nielsen, Sønderborg 1928–32, etabl. s. frugthandler i Odense 1942, i Hellerup s. 1946; forhandling af frugt og konserver; medl. af Frugthandlerforeningen af 1889.

Adr.: Bernstorffsvej 125, Hellerup.

Firma: Jørgen Schmidt, frugthandler, Bernstorffsvej 125, Hellerup.

**Schmidt, Jørn Palle**, havearkitekt; medl. af Alm. dansk Gartnerforening.

Adr.: Lyngby Hovedgade 47, Lyngby.

**Schmidt, Laurits**, gartneriejer; f. 14/3 1910 i Ålborg, søn af tømrerformd. Marius Schmidt; g. 22/3 1961 m. Anny Irene S., f. Jensen; udd. i fa. Blomsterhallen, Vejgård, h. gartneriejerne Hagensen, Klarup, Pedersen, Kbhvn. og Th. Suhr, Kastrop 1924–29, etabl. s. gartneriejer i Vejgård 1930–44, etabl. ny virksomhed sst. 1944–64, på nuværende adr. s. 1964; produktion – u/glas: cyclamen, primula malacoïdes, spathiphyllum, – friland: jordbær og blomsterløgavl, till. plantesalg; medl. af Alm. dansk Gartnerforening, medl. af GASA, Ålborg, formd. f. sammes agurke- og tomatpakkecentral.

Adr.: Romdrup Sønderkær pr. Klarup.

Firma: Laur. Schmidt, handelsgartner, Romdrup Sønderkær pr. Klarup.

**Schmidt, N. F.**, frugtgrosserer.

Firma: N. F. Schmidt, grosserer, Hulsøvang 12, Rungsted Kyst.

**Schmidt, Ole Ammentorp**, gartneriejer; medl. af Alm. dansk Gartnerforening.

Firma: Gartneriet Vanddammegård, Farum.

**Schnipper, Robert**, anlægsgartner; medl. af Alm. dansk Gartnerforening og af Landsforeningen af danske Anlægsgartnere.

Adr.: Engstien 5, Kokkedal.

Firma: Robert Schnipper, anlægsgartner, Engstien 5, Kokkedal.

**Schnoor, Werner Hartvig**, frugthandler; f. 30/3 1921 i Ribe, søn af blomsterhandler Hartvig Johan Schnoor; g. 20/5 1945 m. Poula S., f. Pedersen; handelsudd. h. faderen, ekspedient sst., etabl. s. grosserer i Ribe 1948–50, frekventeret Beder Gartnerskole m. m., etabl. s. frugthandler i Varde



**H. Schmidt**  
driftsleder  
Odense V.



**L. Schmidt**  
gartneriejer  
Romdrup Sønderkær pr.  
Klarup



**K. F. Schouborg**  
driftsleder  
Framlev pr. Harlev J.

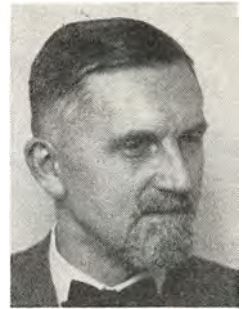

**S. A. Schultz**  
grosserer  
Kbhvn. Valby

og 1950 overtaget nuværende virksomhed; forhandling af frugt, grønt og blomster; medl. af Dansk Blomsterhandlerforening og Interflora-Danmark.

Adr.: Vinkelvej 26, Varde.  
Firma: Werner Schnoor, frugthandler, Søndergade 6, Varde.

**Schou, G.**, graver; medl. af Alm. dansk Gartnerforening.

Adr.: Vester-Marie pr. Rønne.

**Schou, P.**, overgartner; medl. af Alm. dansk Gartnerforening.

Adr.: Statshospitalet, Brønderslev.

**Schou-Nielsen, Jørgen**, anlægsgartner; f. 10/10 1922 i Kbhvn., søn af anlægsgartner Alfr. Nielsen; g. 23/7 1944 m. Grete S.-N., f. Christophersen; udd. i gartneriet Viola, Hellerup 1938–40, frekventeret Vilvorde Planteskole og Havebrugshøjskole, medhjælper h. faderen, etabl. s. anlægsgartner og 1955 overtaget faderens virksomhed (grundlagt 1915); anlægsgartneri og entreprenørarbejde, speciale: sten og fliser; medl. af Alm. dansk Gartnerforening, formd. f. Landsforeningen af danske Anlægsgartnere, medl. af Gartnerfagets uddannelsesfond, Alm. dansk Gartnerforenings undervisningsudvalg, Det faglige fællesudvalg for Gartneri, De grønne Fags Erhvervsorientering, Gartnerfagets skolefond, Fællesrådet for Havekultur og Landskabspleje, Håndværksrådet og Nordisk Samaråd, lærer v. teknisk skole og Vilvorde Havebrugshøjskole.

Adr.: Svanemøllevej 113, Hellerup.

Firma: Jørgen Schou-Nielsen, anlægsgartner, Svanemøllevej 113, Hellerup.

**Schouborg, Anders**, gartneriejer; f. 13/3 1913 i Åbyhøj, Århus amt, søn af gartneriejer Kr. Fr. Schouborg; g. 1/12 1940 m. Anne-Lise S., f. Andersen; udd. h. faderen og h. gartneriejerne Rich. Rasmussen, Horsens og Sv. Bruun sen., Brøndby Strand 1927–32, etabl. s. gartneriejer i Åbyhøj og 1933–45 indehaver af faderens gartneri, etabl.

i Framlev 1944; produktion – u/glas: chrysanthemum, freesia, tulipaner, agurker og tomater; medl. af Alm. dansk Gartnerforening.

Adr.: Framlev pr. Harlev J.

Firma: Anders Schouborg, gartneriejer, Framlev pr. Harlev J.

**Schouborg, Kristian Frederik**, driftsleder; f. 21/4 1946 i Framlev, Århus amt, søn af gartneriejer Anders Schouborg; udd. h. faderen og h. gartneriejer Anders Nielsen, Beder 1960–64, frekventeret Beder Gartnerskole, driftsleder h. faderen 1965 (virksomheden grundlagt 1944); produktion – u/glas: chrysanthemum, freesia, tulipaner, agurker og tomater; medl. af Alm. dansk Gartnerforening.

Adr.: Framlev pr. Harlev J.

Firma: Anders Schouborg, gartneriejer, Framlev pr. Harlev J.

**Schrader, Margrethe**, blomsterhandler; f. 30/8 1920 i Korinth, Svendborg amt, datter af malermester Carl Chr. Ludvig Schrader; udd. i fa. Nora, Fåborg og Iris, Svendborg 1945–47, frekventeret Ollerup binderiskole, førstedame i fa. Agnes, Odense 1951–66, etabl. s. blomsterhandler i Hårby og 1966 overtaget nuværende virksomhed (grundlagt 1963); forhandling af blomster; medl. af Dansk Blomsterhandlerforening.

Firma: Blomsterforretningen Hos Else, Algade

Adr.: Algade 45, Hårby.  
45, Hårby.

**Schramm, Frits**, anlægsgartner, bestyrer; medl. af Landsforeningen af danske Anlægsgartnere.

Firma: Frits Schramm, anlægsgartner, Egevej 4, Kolding.

**Schultz, Erik Christian**, gartner; f. 26/9 1934 i Kærums, Odense amt, søn af gartneriejer Rich. Schultz; udd. h. faderen og h. planteskoleejerne Andersen, Fangel og Rolf Danvig, Bellinge 1950–55, medhjælper h. faderen s. 1956 (virksomheden grundlagt 1931); produktion – u/glas: chrysan-

themum og blomkål, – friland: porrer og selleri.  
Adr.: Kærum pr. Assens.  
Firma: Rich. Schultz, gartneriejer, Kærum pr. Assens.

**Schultz, Knud**, gartner; f. 4/11 1932 i Kærum, Odense amt, søn af gartneriejer Rich. Schultz; udd. h. faderen og h. gartneriejer C. Larsen, Vinding 1949–55, frekventeret Beder Gartnerskole 1955–56, medhjælper h. faderen s. 1956 (virksomheden grundlagt 1931); produktion – u/glas: chrysanthemum og blomkål, – friland: porrer og selleri.

Adr.: Kærum pr. Assens.  
Firma: Rich. Schultz, gartneriejer, Kærum pr. Assens.

**Schultz, Richard**, gartneriejer; f. 24/7 1903 i Holte, Odense amt, søn af gartneriejer Peder Hansen Schultz; g. 24/5 1931 m. Kamilla S., f. Hansen; udd. h. faderen og h. gartneriejerne Karlsen Schiødt, Odense og Petersen, Nørre-Åby 1917–22, medhjælper h. faderen 1922–31, etabl. s. gartneriejer i Kærum 1931; produktion – u/glas: chrysanthemum og blomkål, – friland: porrer og selleri; medl. af Alm. dansk Gartnerforening.

Adr.: Kærum pr. Assens.  
Firma: Rich. Schultz, gartneriejer, Kærum pr. Assens.

**Schultz, Svend Axel**, grosserer; f. 14/6 1907 i Tølløse, Holbæk amt, søn af sagfører Holger Schultz; g. m. Ida S., f. Knudsen; etabl. s. grosserer i Kbhvn.; import og eksport af frugt og grøntsager; medl. af Foreningen af Eksportører af dansk Frugt og Grøntsager, formd. f. Samexport 1948–65, f. Danske Frugteksportørers Fællesråd 1961–65.

Adr.: Egebækvej 107, Nærum.  
Firmaer: International Frugt-Import og Andersen & Schultz, Grønttorvet 6, Kbhvn. Valby.

**Schultz-Hansen, Carl Gottfred**, overgartner; f. 22/1 1906 i S. Broby, Svendborg amt, søn af krojer Peter Hansen; g. 30/11 1930 m. Johanne S.-H., f. Pedersen; udd. i Wedellsborg herregårdsgartneri, i Fangel Planteskole og h. gartneriejerne L. J. Laustsen, Bellinge og J. Caspersen, Hvidovre 1920–25, frekventeret Årslev Havebrugsskole 1926–27, etabl. s. gartneriejer i Brobyværk 1930–32, gartner på Krabbesholm Sanatorium, Skive 1932–59, overgartner v. Spøttrup Blomsterløgpark s. 1964; medl. af Alm. dansk Gartnerforening.

Adr.: Nørregade 30, Skive.  
Firma: Spøttrup Blomsterløgpark, Spøttrup.

**Schultze, R.**, frugtgrosserer; medl. af Foreningen af Frugtgrossister i København.  
Firma: Sejersen & Espersen, Grønttorvet 50, Kbhvn. Valby.

**Schumacher, Karl Egon**, gartneriejer; f. 7/11 1927 i Hammelev, Randers amt, søn af graver Sigurd Schumacher; g. 6/3 1953 m. Annette S.,

f. Mohr; udd. h. gartneriejerne Kr. Pedersen, Voldby, Søren Pedersen, Rodskov og A. Kristiansen, Viby J. 1942–47, medhjælper bl. a. h. gartneriejerne Knud Nielsen, Ikast og Peter G. Skovrup, Høptrup, etabl. s. gartneriejer i Tørring 1953–57, i Laven s. 1957; produktion – u/glas: cyclamen, tomater og tulipanløgavl, – friland: jordbær, gulerødder, blomkål og hvilkål; medl. af Alm. dansk Gartnerforening og GASA, Silkeborg.

Adr.: Puksø pr. Laven.  
Firma: Egon Schumacher, gartneriejer, Puksø pr. Laven.

**Schwartz, Franz Heinrich**, frugthandler; f. 12/12 1940 i Haderslev, søn af varmemester Jens Schwartz; g. 21/7 1962 m. Anne-Lise S., f. Hansen; handelsudd. h. købmd. M. Hansen, Haderslev 1955–59, ekspedient i fa. Sorgenfri Supermarked og h. købmd. Steen Rasmussen, Kbhvn., etabl. s. frugthandler i Kbhvn. 1963, i Ballerup s. 1964; forhandling af frugt, grønt og blomster; medl. af Frugthandlerforeningen af 1889.

Adr.: Baltorpvej 19, Ballerup.  
Firma: Franz Schwartz, frugthandler, Baltorpvej 5, Ballerup.

**Schwartz, Sv.**, gartneriejer; f. 8/11 1908 i Slagelse, søn af liniemontør Jens P. H. Schwartz; g. 4/10 1931 m. Erna S., f. Nielsen; udd. h. gartneriejerne Anker Nielsen, Slagelse, Brdr. Mortensen, Ringsted og H. I. Hansen, Vordingborg 1923–28, medhjælper bl. a. i gartneriet Pilevangen, Glostrup, etabl. s. gartneriejer i Slagelse 1930, i Hørsholm s. 1946; detailsalg af blomster; medl. af Alm. dansk Gartnerforening og Dansk Blomsterhandlerforening.

Adr.: Kongevej 87, Hørsholm.  
Firma: Blomsterhallen, Kongevej 87, Hørsholm.

**Schwartz-Møller, O.**, gartneriejer; medl. af Alm. dansk Gartnerforening.

Firma: O. Schwartz-Møller, gartneriejer, Stationsvej, Gilleleje.

**Schütt, Helge**, gartner; medl. af Alm. dansk Gartnerforening.

Firma: Helge Schütt, gartner, Folkets Allé 22, Kbhvn. F.

**Schütt, Johan**, gartner; medl. af Alm. dansk Gartnerforening.

Adr.: Sandagervej, Rinkenæs.

**Schrøder, Hans C.**, blomsterhandler; medl. af Dansk Blomsterhandlerforening.

Firma: Blomsterforretningen Lida, Amagerbrogade 238 B, Kbhvn. S.

**Schönberg, Chr. Julius**, frugthandler; f. 19/6 i Lyngby, Kbhvn.s amt, søn af murer Aksel Schönberg; g. 30/7 1937 m. Rita S., f. Harpsøe; udd. s. cigarmager i fa. A. M. Hirschsprung & Sønner, Kbhvn. 1931–34, cigarmager sst. 1934–55, etabl. s. frugthandler i Kbhvn. 1955, på nuværende adr. s. 1958; forhandling af frugt, grønt og blomster;



**K. E. Schumacher**  
gartneriejer  
Puksø pr. Laven

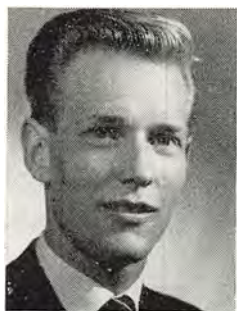

**F. H. Schwartz**  
frugthandler  
Ballerup



**S. Seerup**  
gartneriejer  
Jebjerg



**C. Seibæk**  
blomsterhandler  
Horsens

medl. af Frugthandlerforeningen af 1889 og af Sun-Frugt.

Adr.: Skolegade 2, Kbhvn. Valby.

Firma: Schöenberg's Frugt, Valby Langgade 70, Kbhvn. Valby.

**Sckerl, E.**, frøhandler.

Firma: Valby Frøhandel, Roskildevej 138, Kbhvn. Valby.

**Sckerl, Erik**, planteskolejer; medl. af København og Omegns Plantehandlerforening.

Firma: Damsø Planteskole, Storemose pr. Måløv.

**Seerup, Svend**, gartneriejer; f. 28/11 1917 i Nykøbing M., søn af gårdejer Johs. Seerup; g. 27/4 1945 m. Emmy S., f. Toft; udd. h. gartneriejerne Chr. Christiansen, Durup, Peder Pedersen, Lem og Stephan Agger, Struer 1932–37, medhjælper h. gartneriejerne H. Vium Pedersen, Søndersø og O. Pedersen, Holstebro, frekventeret Beder Gartnerskole 1942–43, gartnerformd. h. gartneriejer Alb. Nielsen, Holstebro 1945–47, etabl. s. gartneriejer i Jebjerg 1947; produktion – u/glas: roser, – fri-land: roser og tulipaner; medl. af Alm. dansk Gartnerforening, medstifter af GASA, Holstebro 1946, medstifter af og medl. af best. f. Spøttrup Løgpark 1964.

Adr.: Jebjerg.

Firma: Gartneriet Bærkær, Jebjerg.

**Seiberg, Børge**, plantagebestyrer; medl. af Alm. dansk Gartnerforening.

Firma: Moselund Frugtplantage, Horsørød pr. Helsingør.

**Seibæk, Aage**, blomsterhandler; medl. af Dansk Blomsterhandlerforening.

Firma: Blomsterforretningen Violen, Reberbanegade 51, Ålborg.

**Seibæk, Christian**, blomsterhandler; f. 10/6 1913 i Randers, søn af urmager Chr. Seibæk; g. 31/5 1941 m. Ulla Emma S., f. Hansen; udd. s. typo-

graf 1927–32, typograf fl. steder, etabl. s. blomsterhandler i Århus 1942, i Horsens s. 1959; forhandling af blomster; medl. af Dansk Blomsterhandlerforening og Interflora-Danmark.

Adr.: Alborggade 3, Århus.

Firma: Blomsterforretningen Iris, Nørregade 45, Horsens.

**Seibæk, Helmuth**, frugthandler; etabl. s. frugthandler i Lyngby 1958.

Adr.: Egegårdsvej 12, Lyngby.

Firma: Stengaardens Frugt & Grønt, Gammel-mosevej 261, Lyngby.

**Seleski, Ejner**, gartner; medl. af Alm. dansk Gartnerforening.

Adr.: Vilsbæk pr. Brovst.

**Sell, Erik**, overgartner; f. 3/3 1914 i Fredericia, søn af togfører Carl Vald. Sell; g. 1/3 1942 m. Elna S., f. Christiansen; udd. i Universitetets botaniske Have, Kbhvn., i fa. M. Jørgensens frøavl, Grejsdal og h. gartneriejerne Vald. Rasmussen, Fredericia og C. Petersen, Fredericia, civilhortonom 1937, ass. u. Holbæk amt 1937–42, overgartner v. Kysthospitalet på Refsnæs s. 1942; har skrevet artikler i fag- og dagspresse; medl. af Alm. dansk Gartnerforening, medstifter af Dansk Embedsgartnerforening, medl. af best. 1954–64, af forretningsudvalget f. Fællesrådet for Havekultur og Landskabspleje, medl. af Foreningen af danske Havebrugskandidater, af sammes omorganisering-udvalg, formd. f. Østifternes Haveselskab, Kalundborg afd., medl. af Raklev sogneråd 1958–62, – projekteret en række have- og parkanlæg, bl. a. for Kalundborg kommune, har holdt flere radioforedrag, lærer ved aftenskoleundervisning.

Adr.: Toftemose pr. Kalundborg.

Firma: Kysthospitalet på Refsnæs, Kalundborg.

**Seyfarth, Andreas**, frugthandler; f. 30/12 1916 i Vojens, Haderslev amt, søn af karetmager Carl Fr. Seyfarth; handelsudd. i kolonialfa. 1932–36, ekspedient i fa. Vald. Andersen, Kbhvn., etabl. s. frugthandler i Kbhvn. og 1948 overtaget nuværende



**E. Sell**  
overgartner  
Refnæs pr. Kalundborg



**T. Sieg**  
planteskoleejer  
Lundbro pr. Skive



**E. Silber**  
blomsterhandler  
Tønder



**M. A. Silber**  
anlægsgartner  
Tønder

virksomhed; forhandling af frugt og grønt; medl. af Frugthandlerforeningen af 1889.

Adr.: Knabstrupvej 38 A, Brønshøj.

Firma: Andr. Seyfarth, frugthandler, Frederikssundsvej 143 A, Brønshøj.

**Sieg, Thomas**, planteskoleejer; f. 29/5 1919 i Asted, Viborg amt, søn af rejsepost Peder Sieg; g. 2/11 1947 m. Signe S., f. Kahn; udd. h. herregårdsgartner Stisen, Asted og h. planteskoleejerne P. Kruse, Tilst og O. A. Olsen, Nørre-Åby 1935–40, medhjælper bl. a. i Finland og Sverige 1940–47, frekventeret Vilvorde Havebrugshøjskole 1941–42, etabl. s. planteskoleejer i Lundbro 1947; medl. af Dansk Planteskoleejerforening og Alm. dansk Gartnerforening.

Adr.: Lundbro pr. Skive.

Firma: Lundbro Planteskole, Lundbro pr. Skive.

**Sieron, Josef**, gartneriejer; medl. af Alm. dansk Gartnerforening.

Firma: Josef Sieron, gartneriejer, Arnum.

**Siim, Bruno**, anlægsgartner; f. 9/7 1912 i Vinderslev, Viborg amt, søn af teglværksejer Arne Siim; g. 14/8 1937 m. Kamma S., f. Hansen; frekventeret Klank efterskole, udd. h. gartneriejerne Balle, Tulstrup, Chr. Christensen, Århus og Chr. Møller, Silkeborg 1926–32, medhjælper h. sidstnævnte og h. gartneriejer Frydenlund Petersen, Silkeborg, etabl. s. gartneriejer i Silkeborg 1932, udvidet m. anlægsgartneri s. å. og cementstøberi 1960; produktion – u/glas: pelargonía og sommerplanter, till. anlægsgartneri, speciale: boligselskaber og sportspladser; medl. af Alm. dansk Gartnerforening.

Adr.: Søholt Allé 11 A, Silkeborg.

Firma: Søholt Anlægsgartneri, Søholt Allé 11 A, Silkeborg.

**Silber, Esther**, blomsterhandler; f. 17/7 1913 i Kbhvn., datter af betonformd. Anker Schjødt; g. 14/3 1959 m. anlægsgartner Max A. S.; ekspeditrice, bl. a. i skotøjsforretning, medhjælper h. ægtefællen s. 1959, etabl. s. blomsterhandler 1965 sm.

m. ægtefællen; forhandling af blomster; medl. af Dansk Blomsterhandlerforening og Interflora-Danmark.

Adr.: Ribe Landevej 49, Tønder.

Firma: Max A. Silber, anlægsgartner, blomsterhandler, Ribe Landevej 49, Tønder.

**Silber, Max Albert**, anlægsgartner; f. 27/8 1914 i Tønder, søn af arbejdsmd. Herrman Maximilian Albert Silber; g. 14/3 1959 m. Esther S., f. Schjødt; realeksm. 1930, udd. h. gartneriejerne F. Lange, Tønder og Sv. Bruun sen., Brøndby Strand og h. planteskoleejer O. A. Olsen, Nørre-Åby 1930–36, medhjælper h. førstnævnte læremester 1936–42, etabl. s. anlægsgartner i Tønder 1942, på nuværende adr. s. 1965, samtidig udvidet m. detailsalg af blomster; anlægsgartneri, bl. a. Refugiet, Løgumkloster, FDB, Vejen, Stubbæk Centralskole og idrætsanlæg, Landshospitalet, Sønderborg, Åbenrå Handelshøjskole og Ribe Statsseminarium, till. kirkegårdsgartneri; medl. af Landsforeningen af danske anlægsgartnere, Dansk Blomsterhandlerforening og Interflora-Danmark.

Adr.: Ribe Landevej 49, Tønder.

Firma: Max A. Silber, anlægsgartner, Ribe Landevej 49, Tønder.

**Simonsen, Aksel**, planteskoleejer; f. 3/10 1906 i Kollerup, Vejle amt, søn af murer Simon Chr. Simonsen; g. 7/7 1934 m. Signe S., f. Jensen; udd. h. planteskoleejerne P. Alsted, Grejsdal og Frede Olsen, Kolding 1920–25, frekventeret Ågård Havebrugsskole 1925–26, medhjælper bl. a. h. planteskoleejerne Kortegaard, Blangsted og J. G. Damsted, Seden, etabl. s. planteskoleejer i Lindved 1945, udvidet m. anlægsgartneri; forhandling af planter, speciale: roser, till. anlægsgartneri; medl. af best. f. Grejs brugforening og f. Grejs sygekasse.

Adr.: Lindved pr. Vejle.

Firma: Lindved Planteskole, Lindved pr. Vejle.

**Simonsen, Aksel**, gartneriejer; f. 17/2 1908 i Vilsted, Ålborg amt, søn af husmd. Kr. Simonsen; g. 15/11 1936 m. Klara S., f. Juel Olesen; udd. v. landbrug, etabl. s. gartneriejer i Løgstør 1941; pro-



**A. Simonsen**  
planteskoleejer  
Vejle



**A. Simonsen**  
gartneriejer  
Løgstør



**A. Simonsen**  
planteskoleejer  
Hillerød

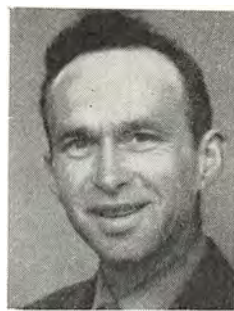

**G. Simonsen**  
gartneri- og plantageejer  
Ladegård, Haderslev

duktion - u/glas: hovedkulturer: cyclamen og pelargonium zonale samt pelargoniastiklinger; gartneriet tilmeldt Fællesudvalget for fremavl og sundhedskontrol med havebrugsplanter; levering af blomster til GASA, Ålborg og til eksport; medl. af Alm. dansk Gartnerforening, af sammes best. og repræsentantskab i Hobro kredsen 1956-64.

Adr.: Dragsdalvej 14, Løgstør.

Firma: A. Simonsen, gartneriejer, Dragsdalvej 14, Løgstør.

**Simonsen, Ancher**, planteskoleejer; f. 6/9 1902 i Års, Ålborg amt, søn af landmd. Niels P. Simonsen; g. m. Martha S., f. Andreasen; udd. i Aamodt's Planteskole, Norge, h. planteskoleejerne Nielsen, Ringsted, P. Kruse, Tilst, Århus, Paludan, Klarskov og D. T. Poulsen, Kvistgård 1921-27, frekventeret Teknologisk Institut, Kbhvn., etabl. s. anlægsgartner i Hellerup 1931, etabl. s. planteskoleejer i Brede 1937, i Hillerød s. 1944 (ophører juli 1967); forhandling af planter, speciale: store, stedsegrønne planter; medl. af Dansk Planteskoleejerforening.

Adr.: Harløsevej 39, Hillerød.

Firma: Amstuegårdens Planteskole, Harløsevej 39, Hillerød.

**Simonsen, Arne**, gartneriejer; f. 9/11 1924 i Hjadstrup, Odense amt, søn af graver Th. Simonsen; g. 15/3 1952 m. Elsa S., f. Levsen; udd. h. gartneriejerne Georg Madsen, Otterup, Henry Andersen, Kappendrup og Sv. Larsen, Grønnegyde 1940-44, studieophold i Norge 1947-48, medhjælper h. gartneriejer A. Kirk, Avedøre, etabl. s. gartneriejer i Hjadstrup 1952; produktion - u/glas: ornithogalum arabicum, agurker, tomater og salat; medl. af Alm. dansk Gartnerforening og af best. f. Gulerodspakkecentralen, GASA, Odense.

Adr.: Hjadstrup pr. Kappendrup.

Firma: Arne Simonsen, gartneriejer, Hjadstrup pr. Kappendrup.

**Simonsen, Charles**, frugthandler; f. 23/3 1919 i Års, Ålborg amt, søn af gårdejer Niels Chr. Simonsen; g. 29/4 1947 m. Kirsten S., f. Jensen; med-

hjælper h. gartneriejer E. Andersen, Kastrup 1946-52, etabl. s. kommissionær i Kbhvn. 1952-55, etabl. s. frugthandler i Kbhvn. 1955, på nuværende adr. s. 1957; forhandling af frugt, grønt og konserver.

Adr.: Keplersgade 4, Kbhvn. S.

Firma: Torvehallen, Godthåbsvej 223, Kbhvn. F.

**Simonsen, Chr. F.**, blomsterhandler; medl. af Dansk Blomsterhandlerforening.

Firma: Vesterghades Blomsterforretning, Vestergade 10, Køge.

**Simonsen, E.**, gartneriejer; medl. af Alm. dansk Gartnerforening.

Firma: Gartneriet Rolighed, Strandvejen 303, Skodsborg.

**Simonsen, Erik**, driftsleder; f. 24/6 1925 i Nimtofte, Randers amt, søn af gartneriejer Marinus Simonsen; g. 19/9 1953 m. Jonna S., f. Krogh; udd. h. faderen 1939-44, frekventeret Beder Gartnerskole 1946, medhjælper fl. steder, driftsleder h. faderen s. 1950 (virksomheden grundlagt 1919); produktion - u/glas: narcisser, grønne planter og tomater, - friland: stauder, georginer, udplantningsplanter og blomkål, till. anlægsgartneri og detail-salg af blomster, frugt, grønt og konserver.

Adr.: Nimtofte.

Firma: M. Simonsen, gartneriejer, Jernbanegade, Nimtofte.

**Simonsen, Ernst**, handelsgartner; f. 8/10 1925 i Højer, Tønder amt, søn af vagtmester Anthon Simonsen; g. 1/11 1950 m. Ingrid S., f. Spørensens; medhjælper h. gartneriejer Ole Albrechtsen, Ullestrup 1953-63, etabl. s. gartneriejer i Store-Magleby 1963; produktion - friland: løg og porrer; medl. af Alm. dansk Gartnerforening.

Adr.: Avlum Allé 21, Kastrup.

Firma: Ernst Simonsen, handelsgartner, Friesland's Allé 71, Store-Magleby.



**Simonsen, Franklin**, gartneriejer; medl. af Alm. dansk Gartnerforening.

Firma: Gartneriet Uniflora, Skelbæk pr. Fangel.

**Simonsen, Georg**, gartneri- og plantageejer; f. 2/7 1921 i Bjergsted, Holbæk amt, søn af skovfoged Peter Simonsen; g. 12/4 1948 m. Anna S., f. Kibsgaard; udd. i Lollands Frugtplantage og h. plantageejerne Kasper Andersen, Kalundborg og Tønnesen, Alslev 1936–41, medhjælper bl. a. i førstnævnte læreplads, etabl. s. gartneri- og plantageejer i Ladegård 1951; produktion – u/glas: tomater, – friland: frugtplantage; medl. af Alm. dansk Gartnerforening, af best. f. GASA, Haderslev, medl. af Åstrup sogneråd s. 1966.

Adr.: Ladegård pr. Haderslev.

Firma: Ladegård Frugtplantage, Ladegård pr. Haderslev.

**Simonsen, Harry**, underdirektør; f. 27/9 1926 i Vivild, Randers amt, søn af husmd. Rudolf Simonsen; g. 31/5 1952 m. Grethe S., f. Madsen; realeksm. 1943, hjemsendt s. sekondløjtnant 1950, ansat i nuværende virksomhed 1943, ass. sst. 1950, bogholder 1952, prokurist 1958, underdirektør s. 1964 (virksomheden grundlagt 1929, på nuværende adr. s. 1952); udvidet m. eksportafd. i Tilst 1964.

Adr.: Brendstrupvej 200, Århus N.

Firma: Gartnernes Salgsforening, Århus N.

**Simonsen, Helge**, frugthandler; medl. af Landsorganisationen af Danmarks Frugt- og Blomsterhandlere.

Firma: Helge Simonsen, frugthandler, Nørre-gade 54, Odense.

**Simonsen, Henning**, frugthandler; medl. af Landsorganisationen af Danmarks Frugt- og Blomsterhandlere.

Firma: Henning Simonsen, frugthandler, Nørre-gade 33, Ålborg.

**Simonsen, Henry**, frugthandler; f. 15/2 1921 i Års, Ålborg amt, søn af landmd. Niels Simonsen; g. 22/11 1947 m. Annelise S., f. Hansen; udd. v. landbrug, frekventeret Tommerup landbrugsskole 1940–41, medhjælper h. plantageejer Chr. Nielsen, Varning 1941–43, h. gartneriejer Jens Thybo, Tommerup 1943–47, etabl. s. frugthandler i Kastrup 1947; forhandling af dansk og udenlandsk frugt og blomster; medl. af Frugthandlerforeningen af 1889.

Adr.: Ambra Allé 7, Kastrup.

Firma: Henry Simonsen, frugthandler, Ambra Allé 7, Kastrup.

**Simonsen, Jens Akselborg**, gartneriejer; medl. af Alm. dansk Gartnerforening.

Firma: Jens Akselborg Simonsen, gartneriejer, Grønnegade 1, Varde.

**Simonsen, Jens Malte**, planteskoleejer; f. 12/2 1914 i Jebjerg, Viborg amt, søn af rejsebud Anton Simonsen; g. 31/3 1944 m. Johanne S., f. Mogen-

sen; udd. h. planteskoleejerne Lavrsen, Salling Planteskole, Jebjerg og Steffensen, Holstebro og h. planteskoleejer Frede Olsen, Kolding 1929–34, medhjælper bl. a. h. planteskoleejer Asger M. Jensen, Holmstrup, førstemd. i Helsingø Planteskole og v. Det danske Hedeselskabs Planteskole, Brande, overgartner på sammes centralplanteskole Tvilum Skovgård 1943–44, etabl. s. planteskoleejer i Balle 1944; produktion: roser, hindbær, hæk- og skovplanter, till. detailsalg; medl. af Alm. dansk Gartnerforening, af Dansk Planteskoleejerforening.

Adr.: Lyngbygade 101, Silkeborg.

Firma: J. Simonsen's Planteskole, Balle pr. Silkeborg.

**Simonsen, Johan Nygaard**, grosserer; f. 1/11 1923 i Varde, søn af handelsgartner Jørgen Frandsen Simonsen; g. 1/6 1962 m. Hanne S., f. Hansen; indt. 1945 v. forskelligt erhverv, vognmd. i Kbhvn. 1945–48, frekventeret Askov højskole 1948–49, landbrugsskole 1949–50, etabl. s. gartneriejer i Bramminge 1943, till. etabl. s. grosserer og 1962 overtaget faderens virksomhed; forhandling af frugt, grønt og sydfrugter.

Adr.: Bramminge Mark pr. Bramminge.

Firma: J. F. Simonsen, Bramminge Mark pr. Bramminge.

**Simonsen, Johannes**, gartneriejer; medl. af Alm. dansk Gartnerforening og Dansk Blomsterhandlerforening.

Firma: Tørring Handelsgartneri, Tørring.

**Simonsen, Julie**, blomsterhandler; medl. af Dansk Blomsterhandlerforening.

Firma: Blomsterhuset, St. Glasvej 38, Odense.

**Simonsen, Jørn**, gartner; medl. af Alm. dansk Gartnerforening.

Adr.: St. Salby pr. Køge.

**Simonsen, Kristen**, gartneriejer; f. 1/6 1913 i Hellevad, Hjørring amt, søn af gårdejer Ferdinand Simonsen; g. 29/10 1937 m. Ada S., f. Nielsen; udd. h. gartneriejerne Laur. Nielsen, Brønderslev og H. Wang, Vejgård 1929–34, medhjælper h. gartneriejer Axel Hansen, Hasle 1934–37, gartnerfor- mand h. gartneriejer Poul Mose, Glamsbjerg 1937–42, h. gartneriejer Emil Andersen, Risskov 1942–50, etabl. s. gartneriejer i Gl. Vejlbj og 1950 overtaget nuværende virksomhed (grundlagt 1882); produktion – u/glas: freesia, lathyrus, roser og to- mater, – friland: stedmoder; medl. af Alm. dansk Gartnerforening.

Adr.: Gl. Vejlbj pr. Risskov.

Firma: K. Simonsen, gartneriejer, Gl. Vejlbj pr. Risskov.

**Simonsen, Leif**, gartneriejer; f. 9/8 1934 i Nimtofte, Randers amt, søn af gartneriejer Marinus Simonsen; g. 29/3 1958 m. Theresia S., f. Lienhardt; udd. h. faderen og h. gartneriejer Glavind, Tilst 1951–54, studieophold i Schweiz 1955–56, medhjælper h. gartneriejerne Alfr. Christiansen,



**H. Simonsen**  
underdirektør  
Århus N.



**H. Simonsen**  
frugthandler  
Kastrup



**J. M. Simonsen**  
planteskoleejer  
Silkeborg



**K. Simonsen**  
gartneriejer  
G.I. Vejlbj pr. Risskov

Lystrup og Rs. Chr. Larsen, Søhus, etabl. s. gartneriejer i Låsby 1958; produktion – u/glas: tomater, – friland: blomkål og spidskål; medl. af Alm. dansk Gartnerforening og GASA, Århus.

Adr.: Låsby.

Firma: Gartneriet Vibehøj, Låsby.

**Simonsen, M.**, gartneriejer; f. 6/9 1917, søn af gårdejer Chr. Simonsen; g. 15/2 1945 m. Elna S., f. Danielsen; udd. h. gartneriejerne Ejnar Larsen, Søhus, Worm, Nyborg og Søkilde Petersen, Rødovre 1933–37, medhjælper bl. a. h. gartneriejer Aage E. Sørensen, Glostrup, etabl. s. gartneriejer i Gørløse 1949; produktion – u/glas: tomater, – friland: frugtplantage; medl. af Alm. dansk Gartnerforening.

Adr.: Gørløse.

Firma: M. Simonsen, gartneriejer, Gørløse.

**Simonsen, Marinus**, gartneriejer; f. 2/11 1891 i Nimtofte, Randers amt, søn af træsko- og tøffel-mager Niels Simonsen, Sjørup; g. 15/5 1923 m. Jenny Concordia S., f. Jensen; udd. h. gartneriejer Bertel Knudsen, Nimtofte 1905–09, medhjælper h. gartneriejerne A. Larsen og Jens Dalgaard, begge Risskov, førstemd. h. sidstnævnte 1916–19, etabl. s. gartneriejer i Nimtofte 1919, på nuværende adr. s. 1923; produktion – u/glas: narcisser, grønne planter og tomater, – friland: georginer, stauder, udplantningsplanter og blomkål, till. anlægsgartneri og detailsalg af blomster, frugt, grønt og konserver; medl. af Alm. dansk Gartnerforening, Dansk Blomsterhandlerforening og Interflora-Danmark.

Adr.: Jernbanegade, Nimtofte.

Firma: M. Simonsen, gartneriejer, Jernbanegade, Nimtofte.

**Simonsen, Ole**, gartneriejer; f. 24/3 1914 i Sabro, Århus amt, søn af landmd. Rs. Peder Simonsen; g. 14/5 1938 m. Erna Edith Gurli S., f. Hansen; udd. h. gartneriejerne Marius Sejersen & Axel Jeppesen, Hasle, C. M. Jørgensen, Bolbro og Johs. Larsen, Bellinge 1929–33, medhjælper h. sidstnævnte 1933–38, h. gartneriejer Otto Larsen, Bellinge 1941–51, till. etabl. s. gartneriejer i Bellinge

1945; produktion – u/glas: tomater, – friland: blomkål; medl. af Alm. dansk Gartnerforening.

Adr.: Bellinge.

Firma: Gartneriet Rosenlund, Bellinge.

**Simonsen, Robert**, frugthandler; medl. af Alm. dansk Gartnerforening.

Firma: R. Simonsen, frugthandler, Amager Landevej 87, Kastrup.

**Simonsen, Svend**, gartneriejer; f. 1/9 1929 i Nimtofte, Randers amt, søn af gartneriejer Marinus Simonsen; g. 26/7 1959 m. Irma Marie S., f. Albæk; udd. h. faderen 1946–50, etabl. s. gartneriejer i Nimtofte 1958; produktion – friland: kål, porrer og selleri, till. forhandling af blomster og grøntsager fra vogn; medl. af Alm. dansk Gartnerforening.

Adr.: Skovly pr. Nimtofte.

Firma: Svend Simonsen, gartneriejer, Skovly pr. Nimtofte.

**Simonsen, Valdemar**, gartneriejer; medl. af Alm. dansk Gartnerforening.

Firma: Forsøgsgården, Rønne.

**Sindberg, Verner**, grosserer; f. 7/5 1939 i Åstrup, Ribe amt, søn af amtsvejmd. Niels Sindberg; g. 26/1 1963 m. Ketty S., f. Nielsen; handelsudd. h. købmd. Lambert Christensen, Vorbasse 1953–57, ekspedient h. købmd. Chr. Rahbek, Sønder-Felding 1957–59, h. købmd. Knudsen, Nordenskov 1959–60, salgschauffør h. gartneriejer A. P. Truel-sen, Horsens 1960–63, etabl. s. grosserer i Silke-borg 1963; forhandling af dansk og udenlandsk frugt samt grøntsager.

Adr.: Rønne Allé 15, Silkeborg.

Firma: Verner Sindberg, grosserer, Rønne Allé 15, Silkeborg.

**Sinius-Clausen, Otto**, gartneriejer; medl. af Alm. dansk Gartnerforening.

Firma: Otto Sinius-Clausen, gartneriejer, Port-vej 17, Vanløse.



**L. Simonsen**  
gartneriejer  
Låsby



**S. Simonsen**  
gartneriejer  
Nimtofte



**N. Sivertsen**  
gartneriejer  
Grindløse



**G. Sjørsløv**  
gartnerfaglærer  
Flakkebjerg

**Sivertsen, Flemming**, gartner; medl. af Alm. dansk Gartnerforening.  
Adr.: Mågevej 2, Køge.

**Sivertsen, Nicolai**, gartneriejer; f. 19/3 1911 i Hvalpsund, Ålborg amt, søn af skrædder Chr. Sivertsen; g. 29/6 1940 m. Sara S., f. Rasmussen; udd. h. gartneriejerne Justesen, Hvalpsund og A. P. Hjeresen, Ørritslev 1930–34, etabl. s. grosserer i Grindløse 1938–45, fængselsbetjent v. Nyborg statsfængsel 1945–50, etabl. s. gartneriejer i Grindløse Mark 1950; produktion – u/glas: stuebegonia, stængelbegonia, cyclamen og kaktus; medl. af Alm. dansk Gartnerforening.

Adr.: Grindløse Mark pr. Grindløse.  
Firma: Grindløse Handelsgartneri, Grindløse Mark pr. Grindløse.

**Sivertsen, Sigurd**, grosserer.  
Firma: Sig. Sivertsen, grosserer, Gyldenløvesgade 16, Kbhvn. K.

**Sjøberg, Kjeld**, frugthandler; medl. af Frugthandlerforeningen af 1889.  
Firma: Kjeld Sjøberg, frugthandler, Gl. Kongevej 173, Kbhvn. V.

**Sjørsløv, Gudmund**, gartnerfaglærer; f. 7/7 1925 i Syv, Kbhvn.s amt, søn af gårdejer N. Chr. Pedersen; g. 10/1 1947 m. Margrethe S., f. Hymøller; udd. h. gartneriejer N. P. Rasmussen, Borup, i FDB's forsøggartneri, Toftø, Tåstrup og i Ledreborg herregårdsgartneri, Lejre, gartnerfaglærer på Dybbøl Gartnerhjem, på Flakkebjerg Ungdomshjem s. 1954; medl. af Alm. dansk Gartnerforening, lærer på Sønderborg tekniske skole 1949–51.

Adr.: Flakkebjerg.  
Firma: Flakkebjerg Ungdomshjem, Flakkebjerg.

**Skaanderup, Holger**, blomsterhandler; f. 17/7 1924 i Kbhvn., søn af Edw. Skaanderup; g. 16/7 1953 m. Karen S., f. Skaanderup; handelsudd. 1940–44, etabl. s. blomsterhandler i Kbhvn. 1953; forhandling af blomster; medl. af Alm. dansk Gartnerforening.

Adr.: Kastрупvej 152, Kbhvn. S.  
Firma: Holger Skaanderup, blomsterhandler, Kastрупvej 51, Kbhvn. S.

**Skaanvad, Niels Christian**, anlægsgartner; f. 24/6 1907 i Hørby, Hjørring amt, søn af møller Peder Hansen Nielsen; g. 6/12 1933 m. Agathe S., f. Hjelm; udd. v. landbrug og gartneri, etabl. s. gartneriejer i Lindholm 1936–54, overtaget nuværende virksomhed 1954, overgået t. anlægsgartneri 1960, optaget sønnen Visti Skaanvad s. medindehaver 1964; anlægsgartneri, speciale: idrætspladser, have- og parkanlæg m. m.; tildelt ærespræmie f. haveanlæg og blomster 1957, 1960, 1962 og 1965, sølvmedalje 1958, 1959, 1962 og 1964; medl. af Landsforeningen af danske Anlægsgartnere, Alm. dansk Gartnerforening, af best. f. sammes Hobro kreds s. 1956, formd. s. 1959, medstifter af og formd. f. Hadsund Museumsforening 1961, formd. f. Hadsund Håndværker- og Borgerforening s. 1962, medstifter af og formd. f. Hadsund erhvervsråd 1963.

Adr.: Vestergade 21, Hadsund.  
Firma: Hadsund Anlægsgartneri, Vestergade 21, Hadsund.

**Skaanvad, Visti Hjelm**, anlægsgartner; f. 20/5 1938 i Lindholm, Ålborg amt, søn af anlægsgartner Niels Chr. Skaanvad; g. 28/12 1963 m. Inger S., f. Nielsen; udd. h. faderen 1953–58, frekventeret Beder Gartnerskole, medhjælperprøve 1958, medhjælper h. gartneriejer I. Müller, Skæring 1958–59, etabl. s. gartneriejer i Hadsund 1961–64, etabl. s. anlægsgartner og 1964 optaget s. medindehaver i faderens virksomhed (grundlagt 1960); anlægsgartneri, speciale: idrætspladser, have- og parkanlæg m. m.; medl. af Alm. dansk Gartnerforening.

Adr.: Hadsund.  
Firma: Hadsund Anlægsgartneri, Vestergade 21, Hadsund.

**Skaarup, Bjarne**, gartneriejer; f. 29/9 1928 i Korsør, søn af bagermester Gunder Skaarup; udd. s. bager, gartnermedhjælper fl. steder, etabl. s. gartneriejer i Holte 1954, i Ejby s. 1959; produk-



**N. C. Skaanvad**  
anlægsgartner  
Hadsund



**Aa. Skipper**  
planteskoleejer  
Vodskov



**H. P. Skou**  
gartneriejer  
Randers



**B. Skov**  
frugthandler  
Kbhvn. F.

tion – u/glas: kaktus og grønne planter, – friland: chrysanthemum og udplantningsplanter; medl. af Alm. dansk Gartnerforening.

Adr.: Bransbjergvej 5, Ejby pr. Glostrup.

Firma: Bjarne Skaarup, gartneriejer, Bransbjergvej 5, Ejby pr. Glostrup.

**Skaarup, Peder Pedersen**, grosserer; f. 1/4 1913 i Gørding, Ribe amt, søn af gårdejer Rs. Frederiksen Skaarup; g. 9/9 1945 m. Karen S., f. Juul; udd. v. landbrug, etabl. s. tørvfabrikant i Krogager og Grindsted 1938, etabl. s. frugthandler i Esbjerg 1945, overgået t. engrossalg 1950; forhandling af dansk frugt og grøntsager; medl. af Landsorganisationen af Danmarks Frugt- og Blomsterhandlere.

Adr.: Finsensgade 56, Esbjerg.

Firma: P. Skaarup, grosserer, Vibevej 8, Esbjerg.

**Skakke, Eyvind**, blomsterhandler; f. 14/2 1917 i Odder, Århus amt, søn af exam. jur. Johan Skakke; g. 2/9 1945 m. Astrid S., f. Jensen; udd. h. gartneriejer O. E. Løfgren, Odder og i gartneriet Viola, Hellerup 1934–38, medhjælper h. sidstnævnte, etabl. s. blomsterhandler i Kbhvn. 1946, i Gentofte s. 1959; forhandling af blomster; medl. af Dansk Blomsterhandlerforening.

Adr.: Mosekæret 5, Bagsværd.

Firma: Eyvind Skakke, blomsterhandler, Gentoftegade 62, Gentofte.

**Skat, P.**, grosserer.

Firma: P. Skat, grosserer, Grønttorvet 116, København-Valby.

**Skipper, Aage**, planteskoleejer; f. 15/12 1899 i Glesborg, Randers amt, søn af enelærer Jeppe Kr. Skipper; g. 24/9 1933 m. Anna S., f. Kongsgaard; udd. h. planteskoleejerne N. C. Nielsen, Aså og L. Lavrsen, Jebjerg 1915–20, frekventeret Vilvorde Havebrugshøjskole 1919–20, medhjælper i fa. Sydstevnens planteskole 1921–22, førstemd. i M. Christensens planteskole, Kolding 1922–25, anlægsgartner i fa. Hans Kaaborg, Kolding 1925–30, herunder forestået parkanlægget v. Dianalund Nerve-

sanatorium, etabl. s. planteskole- og gartneriejer i Vodskov 1930; produktion – u/glas: udplantningsplanter og snitblomster; medl. af Alm. dansk Gartnerforening, af GASA, Ålborg og af best. f. Vester-Hassing og Omegns Plantningsforening.

Adr.: Vodskov.

Firma: Aage Skipper, planteskoleejer, Vodskov.

**Skipper, W.**, blomsterhandler; medl. af Dansk Blomsterhandlerforening.

Firma: Skippers Blomster, Banetoften 12, Ballerup.

**Skou, Hans Peter**, gartneriejer; f. 30/9 1911 i Læsten, Viborg amt, søn af tømrermester Niels Skou; g. 1/5 1934 m. Agnes S., f. Mortensen; udd. h. gartneriejerne Kruse Petri Pedersen, Støvring, H. Ramten, Randers og Jens Eriksen, Hammershøj 1926–31, medhjælper fl. steder, etabl. s. gartneriejer i Randers 1946; produktion – u/glas: pelargonía og grønne planter, – friland: chrysanthemum; medl. af Alm. dansk Gartnerforening.

Adr.: Bækkelundsvej 38, Randers.

Firma: H. P. Skou, gartneriejer, Bækkelundsvej 38, Randers.

**Skov, Chr.**, anlægsgartner; medl. af Landsforeningen af danske Anlægsgartnere.

Adr.: Toftevængets Allé 1, Farum.

Firma: Chr. Skov, anlægsgartner, Toftevængets Allé 1, Farum.

**Skov, Bent**, frugthandler; f. 13/5 1936 i Kbhvn., søn af pølsemaker Kaj Skov; g. 1/2 1958 m. Ritva S., f. Lahtinen; handelsudd. i fa. Jul. F. Schierbeck's eftf., Kbhvn. 1952–56, ekspedient sst., etabl. s. frugthandler på Frbg. og 1962 overtaget nuværende virksomhed (grundlagt ca. 1900); forhandling af frugt og grønt; medl. af Frugthandlerforeningen af 1889.

Adr.: Smallegade 50, Kbhvn. F.

Firma: Frugtforretningen Valencia, Smallegade 50, Kbhvn. F.

**Skov, Egon**, planteskoleejer; f. 9/11 1920 i Kolding, søn af arbejdsmd. Peter Skov; g. 11/8 1959

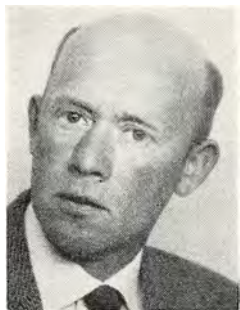

**E. Skov**  
planteskoleejer  
Kolding



**H. Skov**  
gartneriejer  
Tåstrup



**B. B. Skovbo**  
frugthandler  
Brønshøj



**E. Skovby**  
forstander  
Charlottenlund

m. Inger-Lise S., f. Paludan; udd. h. gartnerierne Lykke Johansen, Kolding, Thiil, Fredericia og Carl Petersen, Valby 1935–39, medhjælper bl. a. h. gartnerier E. Petersen, Søborg og h. planteskoleejer C. Nøhr, Bramdrupskov, forpagtet sidstnævntes virksomhed 1955, etabl. s. planteskoleejer og 1960 overtaget virksomheden (grundlagt 1942); forhandling af roser, hækplanter, sirbuske og stedsegrønne planter.

Adr.: Bramdrupskov pr. Kolding.

Firma: Skovs Planteskole, Bramdrupskov pr. Kolding.

**Skov, Henning**, gartneriejer; f. 28/6 1922 i Glostrup, Kbhvn.s amt, søn af landmd. Jens P. Skov; g. 1/7 1944 m. Rosa Emilie S., f. Larsen; udd. i gartnerierne Dyvendal, Sengeløse, Nordlund, Avedøre og Danevold, Brøndbyøster 1937–42, medhjælper bl. a. h. gartneriejer Fritz Petersen, Rødovre, gartneriforpagter i Glostrup 1946–50, etabl. s. gartneriejer i Tåstrup 1950; produktion – u/glas: afskårne roser; medl. af Alm. dansk Gartnerforening.

Adr.: Vridsløsemaglevej 27–29, Tåstrup.

Firma: Henning Skov, gartneriejer, Vridsløsemaglevej 27–29, Tåstrup.

**Skov, Peder Tannerup Jensen**, grosserer; f. 17/7 1901 i Ejssing, Ringkøbing amt, søn af gårdejer Jens Jensen Skov; g. 16/6 1931 m. Karen Marie S., f. Lauridsen; indt. 1926 bl. a. beskæftiget v. landbrug, handelsudd. i Aulum brugsforening 1925–29, frekventeret Børkop højskole 1921–22, Den jydsk Handelshøjskole, Århus 1929–30, selvstændig købmd. i Tanderupkær 1931–46, etabl. s. grosserer i Herning 1946, till. etabl. Herning Frugtauktion 1950 sm. m. grosserer A. Thomasen, eneindehaver s. 1957; auktionssalg af dansk frugt og grøntsager, till. engrossalg af chokolade, bisquits og cigaretter; medl. af Midtjysk Handelsforening, Herning Handelsstandsforening m. v.

Adr.: Bredgade 54, Herning.

Firma: P. Skov, grosserer, Bredgade 54, Herning.

**Skovbo, Poul**, havearkitekt; f. 18/2 1921 i Kbhvn., søn af kirkegårdsinspektør Jens Christensen; udd. bl. a. h. gartneriejer D. T. Poulsen, Kbhvn., studierejser i Europa, medhjælper h. anlægsgartner E. M. Deichmann, Charlottenlund, etabl. s. havearkitekt i Kbhvn. 1955; anlægsgartneri, speciale: vinterhaver og atriumhaver; medl. af Alm. dansk Gartnerforening.

Adr.: Vangehusvej 17 A, Kbhvn. Ø.

Firma: Poul Skovbo, havearkitekt, Vangehusvej 17 A, Kbhvn. Ø.

**Skovbo, Bent Berg**, frugthandler; f. 13/7 1933 i Gladsaxe, Kbhvn.s amt, søn af emballagehandler Otto Skovbo; g. 12/2 1955 m. Esther S., f. Jensen; ansat på Dansk Etiketvæveri A/S, Gladsaxe 1948–55, etabl. s. frugthandler i Vanløse og 1955 overtaget nuværende virksomhed (grundlagt 1930); forhandling af kolonial, frugt, grønt og blomster; medl. af Frugthandlerforeningen af 1889.

Adr.: Husumvej 104, Brønshøj.

Firma: Frugtforretningen Birkholm, Ålekistevej 209, Vanløse.

**Skovby, Erik**, forstander; f. 19/12 1910 i Århus, søn af bogholder Christen Jensen; g. 29/12 1940 m. Else Margrethe S., f. Jensen; udd. h. gartnerierne Schlierup, Åbyhøj, Chr. Asmussen, Rødovre og C. H. Koch, Kbhvn. 1927–32, eksam. gartner fra Vilvorde Havebrugshøjskole 1931, civilhortonom 1937, lærer på Vilvorde Havebrugshøjskole 1932–33 og 1937–58, forstander sst. s. 1958, till. planteskoleejer i Vinding 1950–54; medl. af Alm. dansk Gartnerforening.

Adr.: Vilvordevej 70, Charlottenlund.

Firma: Vilvorde Havebrugshøjskole, Vilvordevej 70, Charlottenlund.

**Skovgaard, H. C.**, anlægsgartner; medl. af Landsforeningen af danske Anlægsgartnere.

Adr.: Asylgade 15, Lyngby.

Firma: H. C. Skovgaard, anlægsgartner, Asylgade 15, Lyngby.

**Skovgaard, Vilhelm**, gartneriejer; f. 25/10 1916 i Struer; g. 30/9 1944 m. Margrethe S., f. Dal-



**H. Skovlund**  
blomsterhandler  
Langeskov



**B. Skriver**  
gartneriejer  
Snostrup pr. Frederikssund



**C. B. Skrydstrup**  
fhv. inspektør  
Kbhvn. V.



**T. Skytte**  
gartneriejer  
Tommerup

strup; udd. i Nørre Vosborgs herregårdsgartneri og h. gartneriejerne Ramløse Svendsen, Ballerup og Frode Sørensen, Lyngby 1929–35, medhjælper bl. a. h. sidstnevnte, gartnerformd. i Skovgaards Frugtplantage, Farum 1941–44, bestyrer bl. a. af Højnæs Frugtplantage, Kolding og Fengers Frugtplantage, Hårby, etabl. s. gartneriejer i Eskildstrup 1953; medl. af Alm. dansk Gartnerforening og af best. f. GASA, Næstved.

Adr.: Eskildstrup pr. Rønnede.

Firma: Vilh. Skovgaard, gartneriejer, Eskildstrup pr. Rønnede.

**Skovlund, Ejnar**, frugthandler; medl. af Landsorganisationen af Danmarks Frugt- og Blomsterhandlere.

Firma: Ejnar Skovlund, frugthandler, Ø. Hæsingep. Højrup.

**Skovlund, Helge**, blomsterhandler; f. 5/12 1921 i Fåborg, søn af murermester Chr. Skovlund; g. 1/3 1946 m. Ellen S., f. Jensen; udd. h. gartneriejerne Johs. Lindholm, Fåborg, Poul Mose, Glamsbjerg og I. P. Jespersen, Thisted 1936–40, frekventeret Ollerup binderiskole, etabl. s. blomsterhandler i Langeskov 1949; forhandling af frugt, grønt og blomster; medl. af Dansk Blomsterhandlerforening.

Adr.: Jernbanegade 4, Langeskov.

Firma: Helge Skovlund, blomsterhandler, Jernbanegade 4, Langeskov.

**Skovmand, Gudrun**, blomsterhandler; medl. af Dansk Blomsterhandlerforening.

Firma: Augustenborg Blomsterforretning, Storegade 32, Augustenborg.

**Skovrup, Peter Gregers**, gartneriejer; f. 23/7 1901 i Marstrup, Haderslev amt, søn af landmd. Hans P. Skovrup; g. 30/11 1928 m. Karen S., f. Bech; udd. v. landbrug, frekventeret Agård Havebrugsskole 1926, Beder Gartnerskole 1928, etabl. s. gartneriejer i Hoptrup 1928; produktion – u/glas: chrysanthemum, freesia, agurker og tomater, till. løgdrivning, – friland: jordbær, blomkål og

løgavl, detailsalg af blomster; medl. af Alm. dansk Gartnerforening, Dansk Blomsterhandlerforening og Interflora-Danmark, medl. af Hoptrup sognerråd s. 1946, formd. 1950–60 og 1964–66.

Adr.: Hoptrup.

Firma: Gartneriet Bækkelund, Hoptrup.

**Skovsbjerg, Anders Morten Jensen**, gartneriejer; f. 26/11 1902 i Illerup, Skanderborg amt, søn af skovarbejder Martin Jensen; g. 10/10 1937 m. Xenia S., f. Sørensen; indt. 1942 v. forskellig erhverv, vikar på Himmelbjerggården 1942–43, medhjælper sst. 1943–55, till. etabl. s. gartneriejer i Gl. Rye 1945, udvidet m. anlægsgartneri m. m. 1955; produktion u/glas: grønne planter, till. anlægsgartneri; medl. af Alm. dansk Gartnerforening, formd. f. Gl. Rye Idrætsforening, medl. af best. f. Gl. Rye Landarbejderforbund 1934–36, kasserer f. D. H. F., Ry afd. 1936–48, f. Gl. Rye vandværk s. 1946, fl. lokale tillidshverv.

Adr.: Gl. Rye pr. Ry.

Firma: Anders Skovsbjerg, gartneriejer, Gl. Rye pr. Ry.

**Skriver, A.**, kirkegårdsgartner; medl. af Foreningen af danske Kirkegårdsledere.

Adr.: Chr. Hustedes Vej 4, Ringkøbing.

**Skriver, Bent**, gartneriejer; f. 19/10 1931 i Tårnby, Kbhvn.s amt, søn af svejser Henry P. Skriver; g. 6/6 1953 m. Helen S., f. Jensen; udd. h. gartneriejer Henry Rüsved, Store-Magleby 1945–50, etabl. s. gartneriejer i Snostrup 1962; produktion – friland: agurker, asier og spiseløg, speciale: græs i ruller; medl. af Alm. dansk Gartnerforening.

Adr.: Snostrup pr. Frederikssund.

Firma: Bent Skriver, gartneriejer, Snostrup pr. Frederikssund.

**Skriver, Otto**, frugthandler; f. 14/3 1920 i St. Brøndum, Ålborg amt, søn af murermester Kresten Skriver; g. 23/9 1950 m. Anny S., f. Rasmussen; udd. h. gartner A. Røge, Fjerritslev og i Kolding Planteskole 1936–41, medhjælper fl. steder, etabl. s. frugthandler i Kbhvn. og 1950 overtaget nuvæ-



**A. J. Skytthe**  
gartneriejer  
Åsum pr. Odense



**B. Skytthe**  
gartneriejer  
Skjoldelev pr. Lading



**R. Sletbjerg**  
frugthandler  
Kbhvn. Ø.



**A. Sloth**  
driftsleder  
Brendstrup pr. Århus C.

rende virksomhed (grundlagt 1931); forhandling af frugt, grønt og blomster.

Adr.: Finsensvej 65, Kbhvn. F.

Firma: Otto Skriver, frugthandler, Philip Schous Vej 21, Kbhvn. F.

**Skrydstrup, Chr. Beck**, forhv. inspektør; f. 28/9 1879 i Lundumskov, Skanderborg amt, søn af lærer Niels Hansen Skrydstrup; g. 3/11 1906 m. Thea S., f. Neergaard; udd. h. gartneriejerne Frandsen, Hansted og W. Løve, Kbhvn. 1894–99, medhjælper h. handelsgartner Erichsen, Frbg., praktisk prøve på Rosenborg 1899, ass. v. Rosenborg kgl. Haver 1900–02, civilhortonom 1904, ass. v. Københavns Begravelsesvæsen 1904, inspektør v. Assistens kirkegård, Kbhvn. 1916, v. Vestre kirkegård, Kbhvn. 1919–49; medl. af Alm. dansk Gartnerforening, af best. f. Dansk Chrysanthemum Selskab, af best. f. Foreningen af danske Havebrugskandidater 1924, medl. af Fællesrådet for Havekultur og Landskabspleje 1941–44, revisor f. Dansk Havekunst og f. Gartnernes Hjælpeforening, medl. af Kbhvn.s værgeråd, formd. f. Hegnssynsmændene i Kbhvn.

Adr.: Kochsvej 15, Kbhvn. V.

**Skrydstrup, Henning**, kirkegårdsinspektør; medl. af Foreningen af danske Kirkegårdsledere.

Adr.: Svingelsvej 80, Nakskov.

**Skrydstrup, Mogens**, kirkegårdsinspektør; medl. af Alm. dansk Gartnerforening.

Firma: Gentofte kommunes Begravelsesvæsen, Ordrup kirkegårds kontor, Ellensvej, Charlottenslund.

**Skytte, Ove**, gartneriejer; medl. af Alm. dansk Gartnerforening.

Firma: Ove Skytte, gartneriejer, Agtrupvej 122, Kolding.

**Skytte, Thorvald**, gartneriejer; f. 23/4 1915 i Tommerup, Odense amt, søn af gårdejer Hans Hansen Skytte; g. 14/2 1943 m. Else S., f. Petersen; udd. v. landbrug, udd. i Helsing Planteskole

1937–40, etabl. s. gartneriejer i Knarreborg 1940, overtaget nuværende gartneri i Gammelmark 1949; produktion – u/glas: meloner og tomater, – friland: jordbær, hindbær, asparges og porrer; medl. af Alm. dansk Gartnerforening.

Adr.: Gammelmark pr. Tommerup.

Firma: Thv. Skytte, gartneriejer, Gammelmark pr. Tommerup.

**Skytthe, Arne Johannes**, gartneriejer; f. 23/10 1917 i Gjellerup, Ringkøbing amt, søn af husmd. Hans Chr. Skytthe; g. 9/3 1951 m. Gerda S., f. Rue Jørgensen; udd. h. gartneriejerne K. Sørensen, Ejby og Johs. Larsen, Bellinge 1931–36, studieophold i Tyskland 1938, Norge 1945–46 og Schweiz 1946–47, frekventeret Beder Gartnerskole 1943–44, medhjælper fl. steder, anlægsgartner h. Brdr. Egelund, Revninge 1944–45, forpagtet faderens ejendom i Birkende 1948–51, gartneriforpagter i Hundslev 1952–58, etabl. s. gartneriejer i Åsum 1958; produktion – u/glas: koralgrene, plumosus og tomater; medl. af GASA, Odense og Alm. dansk Gartnerforening.

Adr.: Gartnervænget 27, Åsum pr. Odense.

Firma: Arne Skytthe, gartneriejer, Gartnervænget 27, Åsum pr. Odense.

**Skytthe, Børge**, gartneriejer; f. 26/5 1928 i Birkende, Odense amt, søn af husmd. Hans Chr. Skytthe; g. 19/3 1955 m. Birgit S., f. Andersen; udd. h. gartneriejerne Alb. Nielsen, Birkende, Poul Hessel Dahl, Langeskov og Alb. Lindgreen, Tømmerup 1944–48, frekventeret Beder Gartnerskole 1949–50, studieophold i Norge 1950, førstemd. h. gartneriejer Peder Andersen, Hjortshøj 1950–55, etabl. s. gartneriejer i Århus 1955, på nuværende adr. s. 1963; produktion – u/glas: anthirhinum, euphorbia fulgens og tomater; medl. af Alm. dansk Gartnerforening.

Adr.: Skjoldelev pr. Lading.

Firma: Børge Skytthe, gartneriejer, Skjoldelev pr. Lading.

**Sletbjerg, Henry**, frugthandler; f. 30/10 1914 i Kbhvn., søn af frugthandler Georg Sletbjerg; han-



**K. Sloth**  
gartneriejer  
Brendstrup pr. Århus C.



**S. Aa. Sloth**  
gartneriejer  
Åstruplund pr. Pejrup



**O. Smed**  
gartneriejer  
Ramsing pr. Balling



**S. Smed**  
gartneriejer  
Jebjerg

delsudd. h. faderen, etabl. s. frugthandler i Kbhvn. og 1939 overtaget faderens virksomhed; forhandling af frugt og blomster; medl. af Frugthandlerforeningen af 1889.

Adr.: Ejderstedgade 16, Kbhvn. V.

Firma: Henry Sletbjerg, frugthandler, Ny Carlsberg Vej 33, Kbhvn. V.

**Sletbjerg, Richard**, frugthandler, R.; f. 1/4 1913 i Kbhvn., søn af frugthandler Georg Sletbjerg; g. 23/6 1935 m. Gunhild S., f. Nielsen; handelsudd. i fa. Sterling Olie Import, Kbhvn. 1929–32, medhj. h. faderen 1932–35, etabl. s. frugthandler i Kbhvn. 1935, på nuværende adr. s. 1940; forhandling af frugt, grønt og blomster; formd. f. Frugthandlerforeningen af 1889 s. 1957, æresmedl. s. 1964, viceformd. f. De danske Handelsforeningers Fællesorganisation, medl. af præsidiet f. Butikshandelens Fællesråd.

Adr.: Classensgade 67, Kbhvn. Ø.

Firma: R. Sletbjerg, frugthandler, Strandboulevarden 13, Kbhvn. Ø.

**Sloth, Asger**, driftsleder; f. 26/1 1946 i Brendstrup, Århus amt, søn af gartneriejer Kresten Sloth; udd. h. faderen og h. gartneriejerne Hougaard Egaa, Lystrup og K. Kragh Sørensen, Spørring 1960–64, medhjælperprøve 1964, driftsleder h. faderen s. 1964 (virksomheden grundlagt 1939); produktion – u/glas: freesia, meloner, rabarber, tomater og salat, – friland: blomkål; medl. af Alm. dansk Gartnerforening.

Adr.: Brendstrup pr. Århus C.

Firma: Kresten Sloth, gartneriejer, Brendstrup pr. Århus C.

**Sloth, Kresten**, gartneriejer; f. 9/12 1912 i Ydby, Thisted amt, søn af elværksejer Spøren Sloth; g. 21/1 1939 m. Bothilde S., f. Jensen; udd. h. gartneriejerne H. Hansen, Ydby og Chr. Christensen, Snedsted 1927–32, frekventeret Beder Gartnerskole 1933–34, medhjælper h. gartneriejer Jensen Bækkelund, Højbjerg 1932–39, etabl. s. gartneriejer i Brendstrup 1939; produktion – freesia, meloner, rabarber, tomater og salat, – friland: blomkål;

medl. af Alm. dansk Gartnerforening, af best. f. sammes Århus kreds s. 1960.

Adr.: Brendstrup pr. Århus C.

Firma: Kresten Sloth, gartneriejer, Brendstrup pr. Århus C.

**Sloth, Svend Aage**, gartneriejer; f. 18/2 1928 i Brahetrolleborg, Svendborg amt, søn af gårdejer Hans Chr. Sloth; g. 2/4 1950 m. Gerda S., f. Olsen; udd. v. landbrug, medhjælper h. gartneriejer A. Hansen, Thurø, etabl. s. gartneriejer i Dongs-Højrup 1952, i Gudme Mark 1953, i Brudager 1954, i Åstrup s. 1960; produktion – friland: krokus-, narcis- og tulipanløgavl, stikløg af zitaløg; medl. af Alm. dansk Gartnerforening.

Adr.: Åstrup pr. Pejrup.

Firma: Gartneriet Åstruplund, Åstrup pr. Pejrup.

**Sløk-Andersen, Jørn**, blomsterhandler; f. 12/5 1916 i Kbhvn., søn af frugthandler Henrik Sløk-Andersen; g. 28/7 1946 m. Ketty S.-A., f. Andersen; udd. s. blomsterdekoratør 1932–36, dekoratør fl. steder, frekventeret binderikurser, etabl. s. blomsterhandler i Virum 1946; forhandling af blomster; medl. af Dansk Blomsterhandlerforening, lærer på Ollerup binderiskole, på Teknologisk Institut, skuemester.

Adr.: Frederiksdalsvej 46, Virum.

Firma: Sløk Blomster, Frederiksdalsvej 77, Virum.

**Smaakjær, Niels Erik**, frugthandler; f. 11/5 1931 i Søborg, Kbhvn.s amt, søn af gårdejer Peter Smaakjær; g. 17/2 1959 m. Irene S., f. Mortensen; handelsudd. 1945–49, etabl. s. frugthandler i Kbhvn. og 1964 overtaget nuværende virksomhed; forhandling af frugt og blomster; medl. af Frugthandlerforeningen af 1889.

Adr.: Nygaards Plads 6, Kbhvn.-Valby.

Firma: Frugtforretningen Nørre-Hus, Hillerød-gade 21, Kbhvn. N.

**Smed, Henning**, gartneriejer; f. 1/7 1928 i Jebjerg, Viborg amt, søn af gartneriejer Jens P. Smed;



g. 16/5 1952 m. Inggjerd S.; udd. h. faderen 1943–49, medhjælper h. gartnerierne Arne Loklindt, Esbjerg og Poul Mose, Glamsbjerg samt i Norge. etabl. s. gartneriejer i Ågård 1961; produktion – u/glas: anemoner, chrysanthemum og agurker.

Adr.: Ågård.

Firma: Henning Smed, gartneriejer, Ågård.

**Smed, Otto**, gartneriejer; f. 21/12 1929 i Jebjerg, Viborg amt, søn af gartneriejer Jens P. Smed; g. 22/1 1954 m. Valborg S., f. Stengaard; realeksm. 1947, udd. h. faderen 1947–51, medhjælper h. gartneriejer Kirk, Ulfborg og i Norge, etabl. s. gartneriejer i Ramsing 1954; produktion – u/glas: chrysanthemum, agurker og tomater – friland: asier, græskar, hvidkål, porrer og selleri; medl. af Alm. dansk Gartnerforening.

Adr.: Ramsing pr. Balling.

Firma: Otto Smed, gartneriejer, Ramsing pr. Balling.

**Smed, Svend**, gartneriejer; f. 7/7 1921 i Jebjerg, Viborg amt, søn af gartneriejer Jens P. Smed; g. 16/11 1951 m. Karen S., f. Larsen; udd. h. faderen og h. gartneriejer M. Jensen, Skåde 1937–41, frekventeret Vilvorde Havebrugshøjskole 1943–44, gartneriformd. h. gartneriejer H. Jørgensen, Knarstrup 1943–46, driftsleder h. faderen 1946, etabl. s. gartneriejer og 1950 optaget s. medindehaver i virksomheden (grundlagt 1908), eneindehaver s. 1958; produktion – u/glas: chrysanthemum og freesia, – friland: tulipaner og blomkål, till. forhandling og eksport af chrysanthemumstiklinger; medl. af Alm. dansk Gartnerforening, af best. f. GASA, Holstebro, medl. af tilsynsrådet f. Jebjerg-Lyby Sparekasse.

Adr.: Jebjerg.

Firma: Sv. Smed, gartneriejer, Jebjerg.

**Smedskjær, Svend Børge**, gartneriejer; f. 29/1 1914 i Barrit, Vejle amt, søn af gartner Niels Smedskjær; g. 28/7 1939 m. Elly S., f. Hjorth; udd. h. gartneriejer Manniche, Horsens og på Bregtved slotsgartneri, frekventeret egnsgartnerskole på Gisselfeld, medhjælper h. gartnerierne Nielsen, Århus og Iversen, Vinding, etabl. s. gartneriejer i Glud 1939; produktion – u/glas: stuebegonia, gerbera og roser; medl. af best. f. Glud vandværk, brandinspektør i Glud-Hjarnø kommune.

Adr.: Glud pr. Horsens.

Firma: Glud Handelsgartneri, Glud pr. Horsens.

**Smidt, P. Oxholm**, planteskoleejer; medl. af København og Omegns Plantehandlerforening.

Firma: P. Oxholm Smidt, staudeplanteskole, Tjørnevænget 34, Lyngby.

**Sonne, Georg**, frugthandler; f. 27/2 1932 i Akirkeby, Bornholms amt, søn af gårdejer Vilh. Sonne; g. 24/5 1958 m. Hanne S., f. Mortensen; udd. i kolonial i Vestermarie 1946–50, ekspedient i fa. Munk-Jensen, Kbhvn., etabl. s. frugthandler i Lyngby 1964; forhandling af frugt og grønt; medl. af Frugthandlerforeningen af 1889.

Adr.: Tingshøjvej 3 A, Søborg.

Firma: Georg Sonne, frugthandler, Ulrikkenborg Plads 1, Lyngby.

**Sonnichsen, Andreas Elias**, planteskoleejer; f. 16/11 1893 i Sønderho, Ribe amt, søn af slagtermester Somich Sonnichsen; g. 23/10 1920 m. Elle S., f. Sonne; udd. h. gartnerierne Niels Jensen, Varde, Johan Riis, Nykøbing M. og Th. Olsen, Kolding 1908–13, bestyrer på Vilvorde Havebrugshøjskoles planteskole 1916–33, forpagtet Sorgenfri Slotsgartneri 1933–44, etabl. s. planteskoleejer i Lyngby 1944; forhandling af planter; medl. af Dansk Planteskoleejerforening, formd. f. København og Omegns Plantehandlerforening, medl. af best. f. Vilvorde Havebrugshøjskole.

Adr.: Fort Allé 5, Lyngby.

Firma: Sorgenfri Planteskole, Hovedgaden 2, Lyngby.

**Sonnichsen, Magnus**, kirkegårdsgartner; medl. af Alm. dansk Gartnerforening.

Adr.: Sønderho.

**Spangtoft, Kaj**, frugthandler; medl. af Landsorganisationen af Danmarks Frugt- og Blomsterhandlere.

Firma: Kaj Spangtoft, frugthandler, Hjallesvej 205, Odense.

**Spejlborg, Helge**, planteskoleejer; f. 18/7 1902 i Brønderslev, søn af planteskoleejer Karl Spejlborg; g. 18/10 1927 m. Ragnhild S., f. Kirkegaard, død 1962; udd. h. faderen 1921–25, medhjælper i Hjortstø Planteskole, Svebølle, Salling Planteskole, Jebjerg og Lomborgs Planteskole, Ålborg, driftsleder h. faderen 1925, etabl. s. planteskoleejer og 1931 overtaget faderens virksomhed (grundlagt 1891), forhandling af planter engros og detail; medl. af Alm. dansk Gartnerforening og Dansk Planteskoleejerforening.

Adr.: Algade 102, Brønderslev.

Firma: H. Spejlborgs Planteskole, Brønderslev.

**Spejlborg, Vagn**, planteskoleejer; f. 18/12 1909 i Brønderslev, søn af planteskoleejer Carl Jul. Nielsen Spejlborg; g. 30/3 1934 m. Helga S., f. Hjorth; udd. h. faderen i Hulkærhus Planteskole, Rødkærsgård og h. planteskoleejer Sv. Rasmussen, Dybvad 1924–28, studieophold i Belgien, Frankrig og Tyskland, frekventeret Ry Højskole, medhjælper bl. a. h. faderen og h. planteskoleejer Kruse, Mundelstrup, etabl. s. planteskoleejer i Christiansfeld 1934; forhandling af planter, speciale: roser; medl. af Dansk Planteskoleejerforening, medl. af best. og aktionær i Danplanex Planteskoler A/S, Rødekrø s. 1946, medl. af menighedsrådet og kirkevæрге i Tyrstrup-Christiansfeld.

Adr.: Christiansfeld.

Firma: Vagn Spejlborg, planteskoleejer, Christiansfeld.

**Spelmann, Niels**, frugthandler; f. 15/9 1942 i Kbhvn., søn af frugthandler Niels Spelmann; han-



**A. E. Sonnichsen**  
planteskolejer  
Lyngby



**H. Spejlborg**  
planteskolejer  
Brønderslev



**K. D. Stampe**  
direktør  
Helsingør



**B. Steen**  
gartneriejer  
Tilst pr. Mundelstrup

delsudd. i fa. Frugtcentralen, Kbhvn. 1956–60, ekspedient i fa. Vald. Petersen, Kbhvn. 1960–62 og 1963, etabl. s. frugthandler i Valby og 1966 overtaget nuværende virksomhed; forhandling af frugt, grønt og blomster; medl. af Frugthandlerforeningen af 1889.

Adr.: Søllerød Park, blok 1 nr. 12, Holte.  
Firma: Frugtforretningen Pomona, Molbechsvej 21, Kbhvn.-Valby.

**Spile, Christian**, blomsterhandler; f. 26/5 1920 i Ulkebøl, Sønderborg amt, søn af postbud Peter Spile; g. 26/3 1950 m. Christa S., f. Mølgaard; udd. h. gartneriejerne Hagbard Madsen, Jerslev J. og P. Hedelund Madsen, Grønnegyde pr. Stige Fyn 1937–41, medhjælper fl. steder, etabl. s. blomsterhandler i Århus og 1951 overtaget nuværende virksomhed (grundlagt s. grøntforretning 1945); forhandling af blomster; medl. af Dansk Blomsterhandlerforening og Interflora-Danmark.

Adr.: Heklagade 5, Århus N.  
Firma: Blomsterforretningen Stjernen, Brendstrupvej 8, Århus N.

**Sporup, Leo**, blomsterhandler; medl. af Dansk Blomsterhandlerforening.

Firma: Sporup Blomster, Nørrebrogade 1, København N.

**Stahlschmidt, Mogens**, kirkegårdsinspektør; f. 16/1 1909 i Randers, søn af viceskoleinspektør Niels P. Nielsen; g. 5/5 1939 m. Grethe S., f. Christiansen; udd. u. Randers kommune og h. gartneriejerne Hans Larsen, Randers og Sv. Bruun sen., Brøndby Strand 1924–29, frekventeret Olle-rup Gymnastikhøjskole 1927–28, Beder Gartnerskole 1930–31, studieophold i USA 1929–30, i Sverige, Norge og Tyskland 1946, 1959 og 1964, i England 1965, civilthoronom 1935, ass. v. Ålborg og Randers kommunes parkanlæg 1935–38. Ansat 1938–39 h. havearkitekt C. Th. Sørensen, Charlottenlund, kirkegårdsinspektør f. Næstved kirkegårde s. 1939; medl. af Alm. dansk Gartnerforening, repræsentant f. samme, formd. f. Gartnerne Beskæftigelsesudvalg i Sydsjælland 1942, medl.

af best. f. Østifternes Haveselskab, Næstved kreds, inspektør f. Statens Plantetilsyn, Randers 1936 og Næstved 1944, lærer v. Randers tekniske skole, medl. af Næstved kommunes hegnssyn, kirkekas-serer og sekretær f. Skt. Mortens og Skt. Peders kirker, Næstved, formd. f. Een Verden, Næstved afd.

Adr.: Bag Bakkerne 43, Næstved.  
Firma: Næstveds kirkegårdes kontor, Østergade 32, Næstved.

**Stampe, Knud Dyrup**, direktør; f. 17/2 1918 i Århus, søn af repræsentant Martin Dyrup Stampe; g. 18/4 1942 m. Aase Udi S., f. Udi Pedersen; handelsudd. i kolonialfa. Jul. Steffensen, Århus 1934–38, repræsentant 1938–39, ansat i Gartnerne Salgsforening, Århus 1939, fuldmægtigt sst. 1942, kontorchef 1946, direktør f. Trægårdshallen, Hålsingborg 1958–62, ansat i nuværende virksomhed 1962, kontorchef s. å., direktør s. 1964; medl. af De danske Handelsforeningers Fællesorganisations arbejdsudvalg vedr. Handelskostskolen.

Adr.: Hauchsvej 3, Helsingør.  
Firma: Blomsterbranchen, Kroghsgade 1, Kbhvn. Ø.

**Starup, Micha**, gartneriejer; f. 28/4 1908 i Darum, Ribe amt, søn af møllebygger Carl Theodor Thorsen Starup; g. 19/12 1933 m. Mary S., f. Nielsen; udd. v. landbrug, beskæftiget i forskellige erhverv 1928–46, etabl. s. gartneriejer i Albæk 1946; produktion – u/glas: begonia, gloxinia, grønne planter og udplantningsplanter, – friland: jordbær og kartofler, till. detailsalg; medl. af GASA, Esbjerg, formd. og kasserer f. Sneum kommunes sygekasse s. 1960, fl. lokale tillidshverv.

Adr.: Ålbæk pr. Bramminge.  
Firma: Micha Starup, gartneriejer, Ålbæk pr. Bramminge.

**Staustrup, Torben**, blomsterhandler; f. 30/1 1938 i Kbhvn., søn af vognmd. Hans Harald Staustrup; g. 26/9 1959 m. Kirsten S., f. Vibe Andersen; handelsudd. i fa. Aulin og i Bob's Herremagasin, begge Kbhvn. 1954–58, forretningsfører i fa. B. M. herre-

tøj, Kbhvn. 1959–64, ekspedient i nuværende virksomhed 1964, etabl. s. blomsterhandler i Kbhvn. og 1965 overtaget virksomheden; forhandling af blomster og planter; medl. af Dansk Blomsterhandlerforening og Interflora-Danmark.

Adr.: Straussvej 8, Kbhvn. SV.

Firma: Blomster Shop, Mozartsvej 17, Kbhvn. SV.

**Steen, Børge**, gartneriejer; f. 6/2 1917 i Fajstrup, Århus amt, søn af gartneriejer Carl Steen; g. 1/7 1945 m. Sigrid S., f. Leth Jørgensen; udd. h. faderen og etabl. s. gartneriejer i Tilst 1946; produktion – friland: jordbær, rabarber og blomkål; medl. af Alm. dansk Gartnerforening.

Adr.: Tilst pr. Mundelstrup.

Firma: Børge Steen, gartneriejer, Tilst pr. Mundelstrup.

**Steen, Tage Nørgaard**, videnskabelig assistent; f. 14/12 1915 i Jetsmark, Hjørring amt, søn af sadelmagermester Martin Jensen Steen; g. 16/4 1945 m. Karen Margrethe S., f. Olesen; realeksm. 1931, udd. h. gartneriejer Harald Wang, Vejgård og h. planteskoleejerne Helge Spejlborg, Brønderslev og Asger M. Jensen, Holmstrup 1933–37, civilhortonom 1940, ass. i fa. Ths. Madsen & Co., Vedbæk s. å., på Blangstedgård 1941–43, etabl. s. gartneriejer i Grundfør 1943–50, bestyrer af Dansk Hedeselskabs Planteskole, Guldager 1951–61, vid. ass. v. statens forsøgsstation, Spangsbjerg s. 1961; medl. af Alm. dansk Gartnerforening.

Adr.: Mimers Allé 11, Esbjerg.

Firma: Statens forsøgsstation, Spangsbjerg Kirkevej 41, Esbjerg.

**Steen-Thomsen, Johan**, blomsterhandler; medl. af Dansk Blomsterhandlerforening.

Firma: Johan Steen-Thomsen, blomsterhandler, Østerbrogade 226, Kbhvn. Ø.

**Steensen, Hans**, gartneriejer; medl. af Alm. dansk Gartnerforening.

Adr.: Krarup pr. Espe.

Firma: Gartneriet Søfælde, Krarup pr. Espe.

**Steensen, Poul**, gartneriejer; f. 24/10 1931 i Viby J., Århus amt, søn af gårdejer Steen Poul Steensen; udd. h. gartneriejerne Chr. Svejstrup, Viby J. og Carl Kragh Spørensens, Åbyhøj 1948–52, medhjælper fl. steder, etabl. s. gartneriejer i Viby J. 1955; produktion – u/glas: freesia og plumosus, – friland: rosenkål; medl. af Alm. dansk Gartnerforening.

Adr.: Bøgeskov Høvej, Viby J.

Firma: Poul Steensen, gartneriejer, Bøgeskov Høvej, Viby J.

**Stefansen, Alfred**, gartneriejer; medl. af Alm. dansk Gartnerforening.

Firma: Alfr. Stefansen, gartneriejer, N. Jernløse pr. Regstrup.

**Steffensen, Chresten**, gartneriejer; f. 7/7 1909 i Egersund, Sønderborg amt, søn af arbejdsmd.

Hans Chr. Hansen Steffensen; g. 16/3 1934 m. Jenny S., f. Rasmussen; udd. v. landbrug, etabl. s. gartneriejer i Ulkebøl 1948; produktion – u/glas: tomater, – friland: kartofler, rødbeder, porrer og selleri; medl. af Alm. dansk Gartnerforening.

Adr.: Kirkevej 32, Ulkebøl pr. Sønderborg.

Firma: Chresten Steffensen, gartneriejer, Kirkevej 32, Ulkebøl pr. Sønderborg.

**Steffensen, Erik**, gartneriejer; f. 11/9 1932 i Fangel, Odense amt, søn af gartneriejer Karl Steffensen; g. 20/3 1955 m. Connie S., f. Andersen; udd. h. faderen 1947–52, medhjælper h. gartneriejer Carl Jensen, Bullerup og I. P. Frandsen, Avedøre, etabl. s. gartneriejer i Fangel og 1957 overtaget faderens virksomhed; produktion – u/glas: croton og grønne planter; medl. af Alm. dansk Gartnerforening.

Adr.: Fangel.

Firma: Gartneriet Østerlund, Fangel.

**Steffensen, Hans**, gartneriejer, kommissionær; f. 2/5 1907 i Højer, Tønder amt, søn af postpakmester Karl Andr. Steffensen; g. 29/12 1936 m. Grethe S., f. Hansen; udd. h. gartneriejer Jørgen Jensen, Sønderborg, Zakarias Spørensens planteskole, Horsens og Lollands Frugtplantage, Frejlev 1925–26, medhjælper h. gartneriejer Gorm Kristensen, Hvissinge og Chr. Hansen, Tåstrup, etabl. s. gartneriejer i Ishøj 1932, udvidet m. gartneri i Torslunde 1942–62, till. kommissionær på Kbhvn.s Grønttorv; produktion – u/glas: plumosus; medl. af Alm. dansk Gartnerforening, revisor i sammes Tåstrup kreds.

Adr.: Ishøj Bygade 17, Tåstrup.

Firma: Hans Steffensen, gartneriejer, Ishøj Bygade 17, Tåstrup.

**Steffensen, Hans**, anlægsgartner; f. 9/1 1920 i Ribe, søn af tømrer Steffen Steffensen; g. 29/6 1947 m. Erna Helene S., f. Rasmussen; udd. h. gartneriejerne H. J. Bill, Vejen og M. C. Hege-lund, Ribe 1934–38, frekventeret Vilvorde Havebrugshøjskole 1944, etabl. s. anlægsgartner i Slagelse; medl. af Alm. dansk Gartnerforening og Landsforeningen af danske Anlægsgartnere.

Adr.: Bagervej 31, Slagelse.

Firma: Hans Steffensen, anlægsgartner, Bagervej 31, Slagelse.

**Steffensen, Hans Theodor**, gartner; f. 4/6 1939 i Ulkebøl, Sønderborg amt, søn af gartneriejer Chresten Steffensen; udd. v. landbrug, medhjælper h. faderen s. 1966 (virksomheden grundlagt 1948); produktion – u/glas: tomater, – friland: kartofler, rødbeder, porrer og selleri.

Adr.: Kirkevej 32, Ulkebøl pr. Sønderborg.

Firma: Chresten Steffensen, gartneriejer, Kirkevej 32, Ulkebøl pr. Sønderborg.

**Steffensen, Johannes**, frøhandler; f. 24/6 1889 i Holstebro, søn af gartneriejer Jens K. Steffensen; g. 24/6 1919 m. Ellen Cathrine S., f. Bang; udd. h. faderen, h. planteskoleejer Th. Olsen, Kolding



**H. Steensen**  
gartneriejer  
Krarup pr. Espe

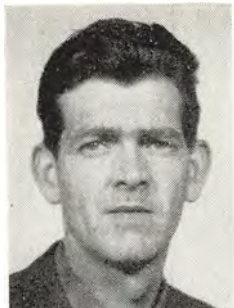

**E. Steffensen**  
gartneriejer  
Fangel

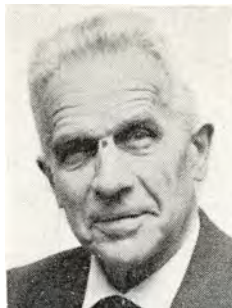

**J. Steffensen**  
frøhandler  
Holstebro



**A. Stenstrup**  
driftsleder  
Vejle

og i tyske planteskoler 1910–11, etabl. s. frøhand-  
ler og 1919 overtaget faderens virksomhed (grund-  
lagt 1878, overgået t. frøhandel 1949); forhandling  
af have- og markfrø samt havebrugsartikler; medl.  
af Alm. dansk Gartnerforening, repræsentant og  
medl. af best. f. sammes Holstebro-Struer kreds,  
formd. 1944–48.

Adr.: Platanvej 11, Holstebro.

Firma: Johs. Steffensen, frøhandler, Skolegade  
31, Holstebro.

**Steffensen, Leif Svenning**, blomsterhandler; f.  
29/8 1928 i Køge, søn af arbejdsmd. Henrik Chr.  
Steffensen; g. 22/7 1951 m. Annie Birgit S., f. Pe-  
tersen; etabl. s. blomsterhandler i Vordingborg og  
1963 overtaget nuværende virksomhed; forhand-  
ling af frugt, grønt og blomster; medl. af Dansk  
Blomsterhandlerforening.

Adr.: Vordingborg.

Firma: H. J. Hansens efft., Algade 50, Vording-  
borg.

**Steffensen, Søren**, gartner; medl. af Alm. dansk  
Gartnerforening.

Adr.: Hørret pr. Mårslet.

**Stehr, Karl Friedrich**, gartneriejer; medl. af Alm.  
dansk Gartnerforening.

Firma: Karl F. Stehr, gartneriejer, Vennelyst-  
bakken pr. Åbenrå.

**Stein, Johannes**, anlægsgartner; f. 18/3 1909 i  
Kbhvn.; udd. v. div. planteskoler og h. anlægs-  
gartner Anker Simonsen, Hellerup 1925–29, fre-  
kventeret Vilvorde Havebrugshøjskole 1928–30,  
medhjælper fl. steder, etabl. s. anlægsgartner i  
Gentofte 1941; anlægsgartner; medl. af Alm.  
dansk Gartnerforening og Landsforeningen af dan-  
ske Anlægsgartnere.

Adr.: Ellegårdsvej 22, Gentofte.

Firma: Johs. Stein, anlægsgartner, Ellegårdsvej  
22, Gentofte.

**Steiner, Chr.**; medl. af København og Omegns  
Plantehandlerforening.

Firma: Gartnernes Værktøjsmagasin, Retortvej  
34, Kbhvn. Valby.

**Stenbæk, Aage**, havearkitekt; medl. af Dansk  
Havearkitektforening.

Adr.: Spangsbjerg Kirkevej 33, Esbjerg.

**Stenbæk, E. G.**, gartneriejer; medl. af Alm.  
dansk Gartnerforening.

Firma: Gartneriet Solbakken, Græse pr. Frede-  
rikssund.

**Stenbæk, Sven Aage**, havearkitekt; f. 13/4 1924  
i Esbjerg, søn af forstander Kresten Edv. Christi-  
ansen; g. 1963 m. Lea S., f. Hinrichsen; prælimi-  
næreksm., udd. s. gartner, frekventeret Vilvorde  
Havebrugshøjskole 1948–49, civilhortonom 1953,  
frekventeret Kunstakademiet 1953–56, ansat på  
tegnestuer i Kbhvn., etabl. s. havearkitekt i Esbjerg  
1956; medl. af Dansk Havearkitektforening.

Adr.: Eriksensvej 50, Esbjerg.

Firma: Aage Stenbæk, havearkitekt m. d. h.,  
Spangsbjerg Kirkevej 33, Esbjerg.

**Stenbæk, Vagn**, planteskoleejer; f. 13/9 1908 i  
Vejstrup, Svendborg amt, søn af planteskoleejer  
Aksel Stenbæk; g. 3/6 1934 m. Oda S., f. Rosenby;  
udd. h. faderen, i Asger M. Jensens Planteskole,  
Holmstrup og h. planteskoleejer K. G. Hansen,  
Kolding 1923–29, frekventeret Havebrugsskole 1930  
–31, etabl. s. planteskoleejer i Nyborg; speciale:  
slyngplanter; medl. af København og Omegns  
Plantehandlerforening, Alm. dansk Gartnerfor-  
ening, næstformd. i sammes Svendborg kreds, re-  
præsentant f. samme.

Adr.: Egevej, Nyborg.

Firma: Stenbæks Planteskole, Nyborg.

**Stender, S.**, blomsterhandler; medl. af Dansk  
Blomsterhandlerforening.

Firma: S. Stender, blomsterhandler, Gasværks-  
vej 20, Kbhvn. V.

**Stender, Tage**, blomsterhandler; medl. af Dansk  
Blomsterhandlerforening.

Firma: Tage Stender, blomsterhandler, Amager-  
brogade 84, Kbhvn. S.

**Stenkilde, Villy**, gartner; medl. af Alm. dansk Gartnerforening.  
Adr.: Nødebovej 13, Fredensborg.

**Stenstrup, Anton**, driftsleder; f. 29/6 1899 i Kappel, Maribo amt, søn af parcelist Niels Jensen; g. 10/8 1930 m. Alvida S., f. Jørgensen; udd. h. gartneriejerne Hansen & Christensen, Nakskov og Wohlleben, Stige Fyn 1915–18, frekventeret Haslev højskole 1919–20, medhjælper h. gartneriejer Fjeldvig, Fredericia 1920, førstemd. sst. 1922, driftsleder i sammes Vejle afd. s. 1924; produktion – friland: jordbær, hindbær, blomkål, rosekål og porrer; medl. af Alm. dansk Gartnerforening, repræsenteret f. sammes Vejle kreds 1958–65, medl. af Mølholm sogns menighedsråd, kirkeværg s. 1955.

Adr.: Slots Allé 5, Vejle.  
Firma: Gartneriet Eskholt, Gl. Landevej 13, Vejle.

**Stephansen, Arne**, gartneriejer; f. 28/7 1906 i Farsø, Ålborg amt, søn af stenhugger Peter Stephansen; g. 17/8 1929 m. Anine S., f. Poulsen; udd. h. gartneriejer P. Jensen, Farsø 1923–27, medhjælper fl. steder, etabl. s. gartneriejer i Farsø 1932, udvidet m. anlægsgartneri; produktion – u/glas: agurker og tomater, – friland: sommerblomster; medl. af Alm. dansk Gartnerforening.

Adr.: Vestervang 6, Farsø.  
Firma: Farsø Anlægsgartneri, Vestervang 6, Farsø.

**Stephansen, Kristian Mikael**, blomsterhandler; f. 23/3 1916 i Vestervig, Thisted amt, søn af gård-ejer Jens Chr. Stephansen; g. 2/6 1951 m. Anna Marie Kirstine S., f. Clausen; udd. h. gartneriejerne Lauridsen, Vestervig, A. D. Rehnstrøm, Rødovre og C. H. Koch, Valby samt i Lindenberg slotsgartneri 1931–36, frekventeret Landbohøjskolens kurser 1934–36, Beder Gartnerskole 1945 og 1952, medhjælper bl. a. h. gartneriejerne Berthelsen, Bråskov og Bøhlers, Hjørring, gartner på Struer optagelsehjem 1940–42, gartnerforpagter i Helligsø 1942–45, etabl. s. gartneriejer i Gettrup 1945–52, bestyrer af blomsterforretning i Søborg 1952–55, på Fastrup hvilehjem, Viborg 1955–57, indehaver af Åbækgård hvilehjem 1957–64, forpagtet nuværende virksomhed 1964; forhandling af blomster, till. u/glas: tulipaner og grønne planter; medl. af Dansk Blomsterhandlerforening og Interflora-Danmark, kasserer f. KFUM, Gettrup 1942–52.

Adr.: Hanbjergvej, Vinderup.  
Firma: Vinderup Blomsterhandel, Søndergade 13, Vinderup.

**Stets, Asger**, grosserer, civilhortonom; f. 5/2 1912 på Frbg., søn af restauratør Wilh. Stets; g. 4/10 1952 m. Yvonne S., f. Kolrengen; udd. v. gartneri 1928–32, frekventeret Vilvorde Havebrugshøjskole, civilhortonom 1935, forsøgsleder i fa. Dæhnfeldt 1935–39, forretningsfører i fa. Ths. Madsen & Co., Vedbæk, etabl. s. grosserer i Hel-

lerup 1941 med avl og eksport af køkkenurtfrø; medl. af Foreningen af danske Havefrøeksportører.  
Adr.: Torkel Badens Vej 13, Hellerup.  
Firma: Dansk Havefrøexport, Torkel Badens Vej 13, Hellerup.

**Stets, Hugo**, frøhandler; f. 9/1 1908 på Frbg., søn af restauratør Wilh. Otto Stets; g. 4/10 1938 m. Sigrid S., f. Olsen; kontorudd., etabl. s. frøhandler i Lyngby 1943; forhandling af have- og markfrø samt havebrugsartikler; medl. af København og Omegns Plantehandlerforening, formd. f. Danfrø.

Adr.: Dronninggårds Allé 96, Holte.  
Firma: Lyngby Frøhandel, Jernbanevej 2, Lyngby.

**Stevner, Leon**, direktør; medl. af Foreningen af Konserverfabrikanter i Danmark.  
Firma: Foreningen af Konserverfabrikanter i Danmark, Rosenørns Allé 10, Kbhvn. V.

**Stilling, Helge**, blomsterhandler; medl. af Dansk Blomsterhandlerforening.  
Firma: Helge Stilling, blomsterhandler, Holmbladsgade 60, Kbhvn. S.

**Stisen, S.**, blomsterhandler; medl. af Dansk Blomsterhandlerforening.  
Firma: Blomsterhallen, Reberbanen 8, Viborg.

**Stokkebye, Knud**, gartneriejer; medl. af Alm. dansk Gartnerforening, Dansk Blomsterhandlerforening og Interflora-Danmark, formd. f. Sønderjyllands Blomsterhandlerforening 1961–62.

Adr.: Storegade 97, Haderslev.  
Firma: Stokkebye's Blomster, Storegade 97, Haderslev.

**Stokkendal, Børge**, blomsterhandler; f. 15/4 1931 i Gimsing, Ringkøbing amt, søn af kartoffelhandler Mikkel Christensen; g. 9/10 1955 m. Gudrun S., f. Krebs Christensen; udd. h. gartneriejerne Krarup Jørgensen og Alb. Nielsen, begge Holtebro, h. Buhl-Olesen, Måløv og Bjørn Sivertsen, Rødovre 1944–49, frekventeret Ollerup binderiskole 1950, blomsterdekoratør i fa. Flora, Herning 1952–53, i fa. Frede Ørsted, Ålborg 1953–54 og i fa. Poul Ørstedes efft., Ålborg 1954–55, etabl. s. blomsterhandler i Ålborg 1955; forhandling af blomster samt kransbinderi; medl. af Dansk Blomsterhandlerforening.

Adr. Ahornvej 19, Ålborg.  
Firma: Rokoko Blomster, Hadsundvej 52, Ålborg.

**Storgaard, P. V.**, gartner; medl. af Alm. dansk Gartnerforening.  
Adr.: Rugvej 15, Måløv.

**Storm, Gerhard Alfred**, gartneriejer; f. 20/1 1904 i Ålestrup, søn af gartneriejer Peter Andr. Storm; g. 14/5 1932 m. Rigmor S., f. Nyborg; udd. h. faderen og h. gartneriejer Rosenlund, Rys-



**A. Stephansen**  
gartneriejer  
Farsø



**G. A. Storm**  
gartneriejer  
Tved pr. Svendborg



**P. Storm**  
gartneriejer  
Eskær pr. Troense



**V. A. J. Storm**  
blomsterhandler  
Horsens

linge 1920–22, frekventeret Vilvorde Havebrugs-højskole, medhjælper bl. a. h. faderen, studieophold i Frankrig, etabl. s. gartneriejer i Tved Skovhaver 1928; produktion – u/glas: vinterstjerne, dipladenia rosea, till løgdrivning, – friland: blomsterløgavl; medl. af Alm. dansk Gartnerforening, af best. f. sammes Svendborg kreds s. 1946, formd. s. 1964, medl. af best. f. GASA, Svendborg s. 1949, næstformd. s. 1946.

Adr.: Tved Skovhaver pr. Svendborg.

Firma: G. A. Storm, gartneriejer, Tved Skovhaver pr. Svendborg.

**Storm, Poul**, gartneriejer; f. 3/5 1936 i Svendborg, søn af gartneriejer Vald. Johs. Storm; g. 3/3 1962 m. Ebba S., f. Uglebjerg; udd. h. faderen og h. gartneriejerne H. A. Hansen, Thurø og Ejner Frydenlund, Skanderborg 1952–56, frekventeret Gartner- og Frugtavlshøjskolen Søhus, medhjælper i Sverige og h. faderen, etabl. s. gartneriejer og 1962 optaget s. medindehaver i faderens virksomhed (grundlagt i Svendborg af farfaderen 1917, på nuv. adr. s. 1961); produktion – u/glas: azalea og erica, till. frugtplantage; medl. af Alm. dansk Gartnerforening, af repræsentantskab og best. f. Gartner- og Frugtavlshøjskolen Søhus s. 1963.

Adr.: Eskær pr. Troense.

Firma: I/S P. & V. Storm, Eskær pr. Troense.

**Storm, Valdemar Johannes**, gartneriejer; f. 26/3 1908 i Ålestrup, søn af gartneriejer Peter Andr. Storm; g. 25/3 1934 m. Ragnhild S., f. Jensen; udd. h. faderen og h. gartneriejer Rosenlund, Ryslinge 1922–27, medhjælper h. faderen, etabl. s. gartneriejer og optaget s. kompagnon i faderens virksomhed, overtaget virksomheden 1946, optaget sønnen Poul Storm s. medindehaver 1962, virksomheden samtidig omdannet t. interessentskab; produktion – u/glas: azalea og erica, till. frugtplantage; medl. af Alm. dansk Gartnerforening og af best. f. GASA, Svendborg.

Adr.: Eskær pr. Troense.

Firma: I/S P. & V. Storm, Eskær pr. Troense.

**Storm, Vita Agnethe Johanne**, blomsterhandler; f. 20/8 1905 i Horsens, datter af gartneriejer Vald. Storm; udd. h. faderen, etabl. s. blomsterhandler i Horsens og 1939 overtaget moderens virksomhed (grundlagt 1904); forhandling af blomster; medl. af Dansk Blomsterhandlerforening, formd. f. sammes Horsens kreds 1955–64.

Adr.: Kattesund 5, Horsens.

Firma: Storm's Blomster, Kattesund 2, Horsens.

**Storvang, Christian**, gartneriejer; f. 27/2 1920 i Løgstør, søn af gartneriejer Chr. Storvang; g. 28/9 1946 m. Edith S., f. Thorhauge; udd. h. faderen og h. gartneriejerne Schou, Hobro og Carl Kragh Sørensen, Åbyhøj 1934–39, medhjælper h. faderen og h. gartneriejer Ove Nielsen, Glostrup, etabl. s. gartneriejer og 1950 overtaget faderens virksomhed (grundlagt 1920); produktion – u/glas: begonia, primula veris, grønne planter og tomater, – friland: chrysanthemum, gladiolus, blomkål og selleri, till. forhandling af blomster, frugt og grønt; medl. af Alm. dansk Gartnerforening, af best. f. sammes Hobro kreds s. 1965.

Adr.: Petersborg pr. Løgstør.

Firma: Chr. Storvang, gartneriejer, Petersborg pr. Løgstør.

**Stougaard, Hans**, gartner; medl. af Alm. dansk Gartnerforening.

Firma: Anne Stougaard, gartneriejer, Bovrup.

**Stovgaard, K.**, anlægsgartner; medl. af Landsforeningen af danske Anlægsgartnere.

Adr.: Munke-Bjergby.

Firma: K. Stovgaard, anlægsgartner, Munke-Bjergby.

**Strand, K.**, blomsterhandler; medl. af Dansk Blomsterhandlerforening.

Firma: Blomsterforretningen Mignon, Søborg Hovedgade 126, Søborg.

**Strand Nielsen, Peter Ejvind**, frugthandler; f. 6/2 1929 i Als Østj., Ålborg amt, søn af skrædder



**C. Storvang**  
gartneriejer  
Løgstør



**H. Stougaard**  
gartner  
Bovrup

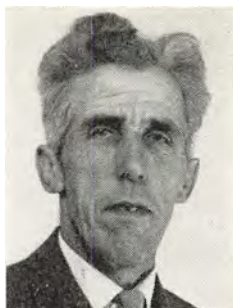

**J. Strandager**  
gartnerforpagter  
Hadsten



**C. V. Strunck**  
kirkegårdsinspektør  
Esbjerg

Johan Nielsen; g. 3/7 1954 m. Karen S. N., f. Nielsen; handelsudd. i Blenstrup brugsforening 1944–48, ekspedient h. købmd. Carl Petersen, Ålborg 1948–49, h. frugthandler Sv. Josephsen, Frbg. 1949, bestyrer f. sammes Peter Bangs Vej afd. 1952, etabl. s. frugthandler i Kbhvn. 1956; forhandling af frugt, grønt og blomster, till. skibsprovanter; medl. af Frugthandlerforeningen af 1889 og af Sun-Frugt.

Adr.: Vamdrupvej 9, Kbhvn. Valby.

Firma: Frugtforretningen Oasen, Holbergsgade 12, Kbhvn. K.

**Strandager, Jørgen**, gartnerforpagter; f. 11/2 1913 i Kbhvn.; g. 17/1 1943 m. Margit S., f. Pedersen; udd. h. planteskoleer Jacob Sørensen, Gimming 1928–33, medhjælper bl. a. h. gartneriejer M. Langeland, Ålborg, forpagtet nuværende virksomhed 1948; produktion – u/glas: cyclamen, stuebegonia, udplantningsplanter, agurker og tomater, till. løgdrivning, – friland: jordbær, gulrødder og porrer; medl. af Alm. dansk Gartnerforening.

Adr.: Hadsten.

Firma: Gartneriet Kolleruphave, Hadsten.

**Strandberg, Knut**, gartneriejer; f. 23/5 1913 i Sverige, søn af jernbanefunktionær Per Strandberg; g. 18/12 1938 m. Helga S., f. Donby; udd. h. gartneriejer Carl Pettersson, Håseholm og Ekebackens trædgård sst. 1928–32, frekventeret Beder Gartnerskole 1934–35, medhjælper i Sverige 1936–38, etabl. s. gartneriejer i Tilst 1938; produktion – u/glas: freesia og tomater; medl. af Alm. dansk Gartnerforening, af best. f. sammes Århus kreds, af best. f. GASA, Århus og af best. f. Beder Gartnerskole, medl. af Tilst-Kasted sogneråd s. 1958.

Adr.: Tilst pr. Mundelstrup.

Firma: Knut Strandberg, gartneriejer, Tilst pr. Mundelstrup.

**Strandby, E.**, gartneriejer; medl. af Alm. dansk Gartnerforening.

Firma: Gartneriet Langkærgård, Skovlunde.

**Strandby, Kurt**, driftsleder; f. 26/7 1935 i Rødovre, Kbhvn.s amt, søn af gartneriejer Frede Strandby Petersen; g. 7/7 1963 m. Gerda S., f. Madsen; udd. h. faderen, i Gartnergården, Brøndbyøster og h. gartneriejerne Verner Rasmussen, Herstedøster og Tage Rietz, Sengeløse 1949–54, best. medhjælperprøve og frekventeret Beder Gartnerskole 1953–54, medhjælper h. faderen 1954, driftsleder sst.; produktion – u/glas: radiser og tomater, – friland: blomkål, spidskål, porrer og selleri; medl. af Alm. dansk Gartnerforening.

Adr.: Hvissingevej 153, Glostrup.

Firma: Gartneriet F. Strandby, Hvissinge pr. Glostrup.

**Stricker, A.**, grosserer.

Firma: A. Stricker, grosserer, Rødovre Parkvej 195, Rødovre.

**Strube, H.**, frugthandler; medl. af Landsorganisationen af Danmarks Frugt- og Blomsterhandlere.

Firma: H. Strube, frugthandler, Absalonsgade 12, Slagelse.

**Struck, Johann**, gartner; medl. af Alm. dansk Gartnerforening.

Adr.: Tjæreby Tang pr. Nykøbing F.

**Strunck, C.**, kirkegårdsassistent; medl. af Foreningen af danske Kirkegårdsledere.

Adr.: Røddegårdsvej 189, Odense.

**Strunck, Carlo Villiam**, kirkegårdsinspektør; f. 17/3 1910 i Viborg, g. 24/12 1939 m. Edith Gudrun Rita S., f. Hansen; udd. s. medhjælper i fa. Dæhnfeldt, Odense og i Tyskland, ass. v. Odense kirkegård 1938–65, kirkegårdsinspektør i Esbjerg s. 1965; medl. af Foreningen af danske Kirkegårdsledere, sekr. s. 1962, lærer v. Odense tekniske skole 1946–64.

Adr.: Skoleparken 7, Esbjerg.

Firma: Esbjerg Begravelsesvæsen, Esbjerg.



**P. Stryhn**  
gartneriejer  
Sengeløse pr. Tåstrup



**Aa. Strøm**  
gartneri- og planteskoleejer  
Nibe

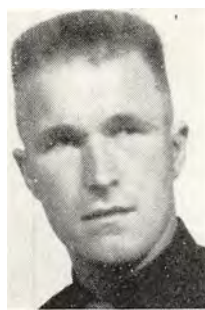

**E. Størmosse**  
gartneriejer  
Bellinge



**H. Suhr**  
handelsgartner  
Kastrup

**Struve-Nielsen**, frugthandler; medl. af Landsorganisationen af Danmarks Frugt- og Blomsterhandlere.

Firma: Struve-Nielsen, frugthandler, Skanderborgvej 13, Århus C.

**Stryhn, Anton**, anlægsgartner; medl. af dansk Gartnerforening.

Firma: Anton Stryhn, anlægsgartner, Solrød Strandvej, Solrød Strand.

**Stryhn, Helge**, gartneriejer; medl. af Alm. dansk Gartnerforening.

Firma: Helge Stryhn, gartneriejer, N. Ørslev pr. Nykøbing F.

**Stryhn, Poul**, frugthandler; f. 20/8 1918 i Kbhvn., søn af frugthandler Aage Hansen; g. 8/10 1943 m. Annie S., f. Normann-Hansen; handelsudd. h. faderen 1937–41, etabl. s. frugthandler på Frbg. og 1941 overtaget nuværende virksomhed; forhandling af frugt, grønt og konserver; medl. af Frugthandlerforeningen af 1889.

Adr.: Pile Allé 23, Kbhvn. F.

Firma: Poul Stryhn, frugthandler, Vesterbrogade 191, Kbhvn. V.

**Stryhn, Poul**, gartneriejer; f. 29/9 1928 i Tåstrup, Kbhvn.s amt, søn af gartneriejer Thorvald Vald. Stryhn; g. 12/9 1954 m. Gerda S., f. Larsen; udd. h. faderen og i Jägersro Trædgård 1945–49, medhjælper og torvechauffør h. faderen 1949–60, etabl. s. gartneriejer i Sengeløse 1960; produktion – u/glas: tomater, – friland: hvidkål, rødkål og salat.

Adr.: Sengeløse pr. Tåstrup.

Firma: Poul Stryhn, gartneriejer, Sengeløse pr. Tåstrup.

**Stryhn, Thorvald Valdemar**, gartneriejer; f. 22/9 1898 i Toreby, Maribo amt, søn af kusk Jens Stryhn; g. 29/5 1925 m. Davide Marie S., f. Knudsen; udd. h. gartneriejerne C. M. Jørgensen, Nykøbing F. og Ove Mohr, Mørkhøj 1912–17, medhjælper i Bispebjerg Hospitals have 1918–25, be-

styret f. Hovedstadens Brugsforenings gartneri, Tåstrup 1925–43, etabl. s. gartneriejer og 1943 overtaget virksomheden; produktion – u/glas: tomater; medl. af Alm. dansk Gartnerforening.

Adr.: Roskildevej 90, Tåstrup.

Firma: Th. Stryhn, gartneriejer, Roskildevej 90, Tåstrup.

**Strøbech-Larsen**, blomsterhandler; medl. af Dansk Blomsterhandlerforening.

Firma: Strøbech-Larsen, blomsterhandler, Christian X's Allé 9, Lyngby.

**Strøm, Aage**, gartneri- og planteskoleejer; f. 24/9 1907 i Viborg, søn af overofficiant L. A. M. A. Strøm; g. 10/5 1931 m. Edith S., f. Larsen, død 1961; udd. h. gartneriejerne Jens Chr. Madsen, »Sønæs« og Gertsen, begge Viborg 1921–26, selvstændig anlægsgartner i Viborg 1927–44, etabl. s. gartneri- og planteskoleejer i Nibe og 1944 overtaget nuværende virksomhed (grundlagt 1900); produktion – u/glas: forering af stedsegrønne planter, speciale: coniferae, – friland: udplantningsplanter, till. forhandling af planter, blomster, frugt og grønt; medl. af Alm. dansk Gartnerforening.

Adr.: Grydstedgade 8, Nibe.

Firma: A. Strøm, handelsgartneri og planteskole, Grydstedgade 8, Nibe.

**Stubgaard, Bernhard**, anlægsgartner; medl. af Landsforeningen af danske Anlægsgartnere.

Adr.: Hjortholmsvej 9, Lyngby.

Firma: Bernhard Stubgaard, anlægsgartner, Hjortholmsvej 9, Lyngby.

**Stubkjær, Sigfred**, frugthandler; f. 27/6 1915 i Tersløse, Holbæk amt, søn af diakon Søren Stubkjær; g. 29/1 1939 m. Else Marke S., f. Møller Nielsen; udd. h. gartneriejerne Arnkilde, Maglebylille og Regnstrøm, Herlev 1932–37, gartneriejer 1939–55, etabl. s. frugthandler i Sorø 1955; forhandling af frugt og blomster; medl. af best. f. Dansk Blomsterhandlerforening, medl. af Lands-



organisationen af Danmarks Frugt- og Blomsterhandlere, af best. f. sammes Slagelse afd.

Adr.: Storegade 37, Sorø.

Firma: Frugt- og blomsterforretningen Dahlia, Storegade 33, Sorø.

**Stæchmann, Holger**, gartneriejer; f. 22/3 1922 i Grænge, Maribo amt, søn af gartneriejer Emil Stæchmann; g. 22/5 1954 m. Wanda S., f. Rajczik; udd. h. gartneriejerne Jørgensen, Radsted og Corfitsen, Nykøbing F. 1936-41, etabl. s. gartneriejer i Grænge 1961; produktion - u/glas: bl. a. tomater, - friland: jordbær og kartofler; medl. af Alm. dansk Gartnerforening.

Adr.: Grænge pr. Toreby.

Firma: Holger Stræchmann, gartneriejer, Grænge pr. Toreby L.

**Stæhr, Børge Hansen**, gartneriejer; f. 11/6 1933 i Udby, Præstø amt, søn af gårdejer Chr. Hansen Stæhr; g. 28/7 1956 m. Birthe S., f. Petersen; udd. h. gartneriejerne Fugl og Poul Petersen, begge Vordingborg 1948-51, etabl. s. blomsterhandler i Vordingborg 1954-60, etabl. s. gartneriejer 1960, i Ørslev s. 1964; produktion - friland: agurker, kål, ærter m.m.

Adr.: Ørslev pr. Vordingborg.

Firma: Børge Stæhr, gartneriejer, Ørslev pr. Vordingborg.

**Stærmose, A.**, frugthandler; medl. af Landsorganisationen af Danmarks Frugt- og Blomsterhandlere.

Firma: A. Stærmose, frugthandler, Hjallosevej 94, Odense.

**Stærmose, Erik**, gartneriejer; f. 23/3 1938 i Odense, søn af landmd. Svend Vald. Stærmose; g. 31/3 1961 m. Conny S., f. Petersen; udd. h. gartneriejerne Brdr. Petersen, L. P. Pedersen og Knud Petersen, alle Bellinge 1954-58, medhjælper h. sidstnævnte, etabl. s. gartneriejer i Bellinge 1961; produktion - u/glas: chrysanthemum og tomater; medl. af Alm. dansk Gartnerforening.

Adr.: Bellinge.

Firma: Erik Stærmose, gartneriejer, Bellinge.

**Suhr, A.**, gartneriejer; medl. af Alm. dansk Gartnerforening.

Firma: Gartneriet Holte Avlsgård, Holte.

**Suhr, Holger**, handelsgartner; f. 14/5 1873 i Kølstrup, Odense amt, søn af lærer Johan Suhr; g. 1° 16/9 1904 m. Christiane S., f. Fabrin, død 1927, g. 2° 4/3 1934 m. Marie S., f. Thyssen; udd. i fa. Dæhnfeldt, Odense, frekventeret Rødkilde Havebrugsskole og Askov uvidede folkehøjskole, etabl. s. gartneriejer i Kastrup 1901, udvidet m. Hvissingegård, Glostrup og Holte Avlsgård, Søllerød 1929 og Gl. Holtegård 1950; produktion - u/glas: tomater; medl. af Alm. dansk Gartnerforening, af repræsentantskabet 1903-12, medl. af best. f. Københavns Handelsgartnerforening 1905-14, censor på

Vilvorde Havebrugshøjskole 1918-35, medl. af best. f. Vartov valgmenighed s. 1928, formd. 1943-46.

Adr.: Allégården, Kastrup.

Firma: Holger Suhr, handelsgartner, Allégården, Kastrup.

**Suhr, Magnus**, gartneriejer; f. 24/9 1911 i Vinding, Vejle amt, søn af gartneriejer Jens Poulsen Suhr; g. 28/4 1962 m. Kaja S., f. Svinth; udd. h. gartneriejerne Th. Pedersen & Søn, Kolding, Kromann, Snoghøj og Carl Pedersen, Fredericia 1929-34, etabl. s. gartneriejer i Sandal 1936, i Nørre-Åby 1940, overtaget nuværende virksomhed 1947 (grundlagt 1934); produktion - u/glas: adianthum, pelargonie og udplantningsplanter, till. løgdrivning, detailsalg af blomster; medl. af Alm. dansk Gartnerforening.

Adr.: Schierupsvej 1, Højbjerg.

Firma: M. Suhr's Blomstergartneri, Schierupsvej 1, Højbjerg.

**Sumborg, Bøgh**, blomsterhandler; f. 16/2 1919 i Store-Heddinge, søn af disponent Bøgh Sumborg; g. 24/6 1945 m. Viola S., f. Sloth; udd. i gartneriet Pilevang, Glostrup og h. gartneriejerne Mandrup-Poulsen, Ringsted og C. H. Koch, Kbhvn. 1937-41, medhjælper bl. a. i nuværende virksomhed 1943-55, etabl. s. blomsterhandler og 1955 overtaget virksomheden; forhandling af frugt og blomster; medl. af Dansk Blomsterhandlerforening.

Adr.: Algade 13, Store-Heddinge.

Firma: Sumborg-Blomster, Algade 13, Store-Heddinge.

**Sunke, Helge**, gartneriejer; f. 11/12 1922 i Gurreby, Maribo amt, søn af gartneriejer Hans Aage Sunke; g. 21/8 1948 m. Thyra S., f. Vestergaard; udd. v. landbrug og v. gartneri, medhjælper i gartneriet Bækkelund, Brøndbyvester og h. gartneriejer Reetz, Sengeløse, etabl. s. gartneriejer i Karlslunde 1956; produktion - u/glas: freesia og tomater, - friland: salat; medl. af Alm. dansk Gartnerforening.

Adr.: Hastrupvejen, Karlslunde.

Firma: Gartneriet Gammeltoft, Hastrupvejen, Karlslunde.

**Suvalski, Lubin**, planteskoleejer; f. 12/5 1920 i Årby, Holbæk amt, søn af gårdejer J. Suvalski; g. 3/3 1947 m. Jenny S., f. Kristensen; udd. i Hjort-saa Planteskole og St. Elisabeths Gartneri, Holbæk 1937-41, medhjælper bl. a. h. havearkitekt Bækhøj, Holbæk, etabl. anlægsgartneri i Hedehusene 1956, etabl. planteskole i Roskilde og 1966 overtaget nuværende virksomhed (grundlagt 1920); forhandling af planter, till. anlægsgartneri; medl. af Alm. dansk Gartnerforening.

Adr.: Københavnsvej 240, Roskilde.

Firma: L. Suvalski, planteskole og anlægsgartneri, Københavnsvej 240, Roskilde.

**Svanstrøm, Viggo**, frugthandler; f. 6/4 1894 i Møborg, Ringkøbing amt, søn af gårdejer Kresten Korsled Pedersen; g. 17/7 1923 m. Amanda Chri-



**H. Sunke**  
gartneriejer  
Karlsunde



**V. Svanstrøm**  
frugthandler  
Holstebro



**C. P. Svejstrup**  
gartneriejer, civilhortonom  
Viby J.



**E. B. Svejstrup**  
driftsleder  
Viby J.

stine S., f. Vintersen; udd. v. landbrug, medhjælper bl. a. h. gartneriejer Poul Rasmussen, Kolding, planteskoleejerne Th. Olsen, Kolding, Kongsted, Slagelse og Mathiasen, Korsør, etabl. s. gartneriejer i Måbjerg 1924, till. frugthandler i Holstebro s. å., overgået t. detailsalg 1945, udlejet virksomheden 1960; medl. af Alm. dansk Gartnerforening, af best. f. sammes Holstebro kreds ca. 1932–60, medl. af Landsorganisationen af Danmarks Frugt- og Blomsterhandlere, af best. f. sammes Holstebro kreds 1943–55, redaktør af fagbladet Frugt og Blomster 1958–61.

Adr.: Østergade 30, Holstebro.

**Svejstrup, Chresten Peder**, gartneriejer, civilhortonom; f. 30/10 1907 i Ormslev, Århus amt, søn af husmd. Søren Svejstrup; g. 10/7 1932 m. Gudrun S., f. Birkefeldt; udd. h. gartneriejerne Jens Brahe, Hasselager, A. Birkefeldt, Viby J. og Sv. Bruun sen., Brøndby Strand 1922–26, civilhortonom 1929, studieophold i USA 1929–32, driftsleder i nuværende virksomhed 1932, etabl. s. gartneriejer og 1943 overtaget virksomheden (grundlagt 1899); produktion – u/glas: roser og grønne planter; medl. af Alm. dansk Gartnerforening og af Foreningen af danske Havebrugskandidater.

Adr.: Viby J.

Firma: Gartneriet Frydenlund, Viby J.

**Svejstrup, Erik Birkefeldt**, driftsleder; f. 3/10 1938 i Viby J., Århus amt, søn af gartneriejer Chresten P. Svejstrup; g. 22/9 1962 m. Hanne S., f. Sørensen; udd. h. faderen og gartneriejerne Sv. Larsen, Stige Fyn og Sv. Jensen, Skæring 1955–59, frekventeret Beder Gartnerskole 1958–59, studieophold i USA 1959–61, driftsleder h. faderen s. 1963 (virksomheden grundlagt 1899); produktion – u/glas: roser og grønne planter.

Adr.: Viby J.

Firma: Gartneriet Frydenslund, Viby J.

**Svejstrup, Harry**, grosserer; f. 5/7 1911 i Nykøbing S.; realeksm. 1927, udd. på Vig Planteskole, Vig 1927–32, medhjælper fl. steder, civilhortonom 1940, ass. h. gartneriejer Frode Sørensen, Lyngby

1940–42, afdelingsleder og konsulent i fa. Plumrose, Kbhvn. 1942–46, etabl. s. grosserer i Kbhvn. 1946, virksomheden omdannet t. aktieselskab 1947; import og forhandling af udenlandsk frugt og grøntsager, eksport og forhandling af dansk frugt og grøntsager; medl. af Foreningen af Eksportører af dansk frugt og grøntsager, af Københavns Grønttorvs Frugtgrossist-Sammenslutning, af Frugtsammenslutningen af 1964 og af best. f. K.G.T.

Adr.: Fuglsang Allé 135, Brønshøj.

Firma: H. Svejstrup A/S, Grønttorvet 40, København-Valby.

**Svendsen, Børge**, gartneriejer; f. 12/10 1922 i Tømmerup, Kbhvn.s amt, søn af gartneriejer S. H. Svendsen; g. 5/8 1948 m. Inger S., f. Hansen; udd. h. gartneriejerne Arbos, Tømmerup, Jakobsen, Åbenrå, Aage Knudsen, Rødovre og i gartneriet Vesterled, Avedøre 1936–41, medhjælper fl. steder, etabl. s. gartneriejer i Virum 1950, i Vasby s. 1961; produktion – u/glas: nelliker; medl. af Alm. dansk Gartnerforening.

Adr.: Højvangsvej, Vasby pr. Hedehusene.

Firma: Gartneriet Lærkehøj, Højvangsvej, Vasby pr. Hedehusene.

**Svendsen, Børge**, blomsterhandler; medl. af Dansk Blomsterhandlerforening.

Firma: Blomsterforretningen Acacia, Jernbanelgade 1, Fredensborg.

**Svendsen, Børge**, gartneriejer; f. 22/3 1916 i Åle, Skanderborg amt; g. 5/12 1943 m. Marie S., f. Madsen; 1944 overtaget nuværende virksomhed (grundlagt 1932); produktion – u/glas: potteplanter; till. detailsalg af frugt, grønt og blomster; medl. af Alm. dansk Gartnerforening.

Adr.: Sølvgade 19, Horsens.

Firma: Børge Svendsen, gartneriejer, Sølvgade 17, Horsens.

**Svendsen, Christian**, driftsleder; f. 10/11 1936 i Ballerup, Kbhvn.s amt, søn af handelsgartner Jens Chr. Svendsen; udd. h. faderen og h. gartneriejerne Erik Jensen, Hjortekær og Johs. Olsen, Vridsløse-



**B. Svendsen**  
gartneriejer  
Vasby pr. Hedehusene



**C. Svendsen**  
driftsleder  
Ledøje pr. Ballerup



**E. Svendsen**  
gartneriejer  
Højme pr. Holmstrup



**E. Svendsen**  
gartneriejer  
Helsingø

lille 1951–56, medhjælperprøve 1956, medhjælper h. faderen, driftsleder sst. s. 1957; produktion – u/glas: azalea, chrysanthemum, crassula og hortensia; medl. af Alm. dansk Gartnerforening, formd. f. Ledøje-Smørum Gymnastikforening.

Adr.: Ledøje pr. Ballerup.

Firma: L. Svendsens Handelsgartneri, v. gartneriejer J. C. Svendsen, Ledøje pr. Ballerup.

**Svendsen, Curt**, gartner; medl. af Alm. dansk Gartnerforening.

Firma: Gartneriet Fuglsang, Farum.

**Svendsen, Edv.**, blomsterhandler; f. 29/12 1899 på Frbg., søn af landmd. Niels Johan Svendsen; udd. h. gartneriejer H. C. Andersen, Vanløse, etabl. s. blomsterhandler på Frbg. 1920, till. forhandling af blomster; medl. af Dansk Blomsterhandlerforening og Alm. dansk Gartnerforening.

Adr.: Mirabellevej 2, Kbhvn. F.

Firma: Gartneriet Abutilon, Hillerødgade 169, Kbhvn. F.

**Svendsen, Ejvind**, gartneriejer; f. 25/7 1921 i Seden, Odense amt, søn af landmd. Sv. Johan Svendsen; udd. h. gartneriejerne Viggo Larsen, Chr. Lunde, og v. Hunderup forsøggartneri 1936–41, medhjælper h. planteskoleejer Asger M. Jensen, Holmstrup 1941–44, etabl. s. blomsterhandler i Falen 1944–45, gartneribestyrer i Vordingborg 1945–46, etabl. s. gartneriejer i Højme 1946; produktion – u/glas: chrysanthemum, primula og meloner, – friland: chrysanthemum; medl. af Alm. dansk Gartnerforening.

Adr.: Højme pr. Holmstrup.

Firma: Ejvind Svendsen, gartneriejer, Højme pr. Holmstrup.

**Svendsen, Erik**, gartneriejer; f. 11/11 1932 i Gurre, Frederiksborg amt, søn af landmd. Emil Svendsen; g. 30/5 1959 m. Anna Margrethe S., f. Sønderbæk; udd. h. gartneriejerne Didrik Lavesen, Skibstrup, Karl Hansen, Alsgårde og Jens Jensen, Helsingør 1947–52, frekventeret Haslev højskole 1954–55, Vilvorde Havebrugshøjskole 1958–59,

studieophold i England 1955–56, i Sverige og USA 1956–58, etabl. s. gartneriejer i Thisted og 1961 overtaget nuværende virksomhed; produktion – u/glas: cyclamen, koralgrene, nelliker, roser og vinterstjerne; medl. af Alm. dansk Gartnerforening, af best. f. sammes Thisted kreds s. 1966, af best. f. GASA, Thisted s. 1965.

Adr.: Plantagevej 12, Thisted.

Firma: Erik Svendsen, gartneriejer, Plantagevej 12, Thisted.

**Svendsen, Erik**, gartneriejer; f. 23/9 1899 i Damsbolte, Præstø amt; g. 29/6 1924 m. Alice S., f. Nymand; udd. i gartnerierne Marienborg, Møn og Hardenberg, Saksøbing 1914–18, medhjælper bl. a. h. gartneriejer H. P. Petersen, Kbhvn., studieophold i Frankrig, medhjælper v. gartnerier i Holland og Belgien, etabl. s. gartneriejer i Helsingø 1922; produktion – u/glas: begonia, cyclamen, tomater og agurker, – friland: porre, selleri, jordbær m. v.; medl. af Alm. dansk Gartnerforening.

Adr.: Helsingø.

Firma: Erik Svendsen, gartneriejer, Helsingø.

**Svendsen, Erik Aage Høst**, driftsleder; f. 3/10 1911 i Mørdrup, Frederiksborg amt, søn af gård-ejer Harald Svendsen; g. 26/4 1946 m. Elin S., f. Christiansen; realeksm. 1928, udd. v. planteskole og gartneri og etabl. s. plantageejer i Søborg pr. Firhøj 1937–51, plantagebestyrer i Herlufmagle 1951–56, driftsleder s. 1956 i nuv. virksomhed (grundlagt 1930); frugtplantage, speciale: æbler, pærer, solbær, blommer og kirsebær; medl. af Alm. dansk Gartnerforening, Landsforeningen Dansk Frugtavl, Danmarks Erhvervsfrugtavlforening og GASA, Kolding.

Adr.: S. Stenderup pr. Varmark.

Firma: Frugtplantagen Lauritsminde v. Brdr. L. og A. Bramsen, S. Stenderup pr. Varmark.

**Svendsen, Frank**, gartner; medl. af Alm. dansk Gartnerforening.

Adr.: Maglekær 32, Rødovre.



**E. Svendsen**  
gartneriejer  
Thisted



**G. A. Svendsen**  
gartneriejer  
Dalby pr. Kolding



**J. C. Svendsen, R.**  
handelsgartner  
Ledøje pr. Ballerup



**J. P. Svendsen**  
gartneriejer  
Greve Mark pr. Tåstrup

**Svendsen, Frede**, gartner; medl. af Alm. dansk Gartnerforening.

Adr.: Ingerby pr. Fårevejle St.

**Svendsen, Gerhardt Albert**, gartneriejer; f. 7/1 1909 i Store-Magleby, Kbhvn.s amt, søn af gartner Vilh. Svendsen; g. 31/10 1937 m. Inger Marie S., f. Schultz; udd. h. gartneriejerne Th. Suhr, Kastrup, N. J. Brandt, Brønshøj og Asmussen, Rødovre 1925–29, torvekusk og 1947 forpagtet nuværende virksomhed, etabl. s. gartneriejer og 1958 overtaget virksomheden; produktion – u/glas: meloner, – friland: blomkål, løg og salat; sognefoged i Dalby, medl. af Dalby sogneråd og vurderingsmd. t. ejendomsskyld.

Adr.: Dalby pr. Kolding.

Firma: Gerhardt Svendsen, gartneriejer, Dalby pr. Kolding.

**Svendsen, Harald**, gartner; medl. af Alm. dansk Gartnerforening.

Adr.: Englandsvej 204, Syrengangen 44, Kbhvn. S.

**Svendsen, Hugo**, anlægsgartner; f. 11/2 1908 i Ørslev, Præstø amt, søn af gårdejer Carl Svendsen; g. m. Elva S., f. Rasmussen; udd. h. gartneriejer C. H. Koch, Valby 1924–28, medhjælper i Kbhvn.s kommunes begravelsesvæsen og h. anlægsgartner Jørgen Olsen, etabl. s. anlægsgartner i Hellerup 1943; anlægsgartneri, speciale: sten og fliser.

Adr.: Tranegårdsvej 51, Hellerup.

Firma: Hugo Svendsen, anlægsgartner, Tranegårdsvej 51, Hellerup.

**Svendsen, Jens Carsten**, gartneriejer; f. 20/10 1934 i Ballerup, Kbhvn.s amt, søn af handelsgartner Jens Chr. Svendsen; g. 26/5 1960 m. Maud S., f. Klinke; udd. h. faderen og h. gartneriejerne Chr. V. Hansen, Brøndby og Arne Poulsen, Ballerup 1950–55, medhjælperprøve, etabl. s. gartneriejer i Ledøje 1960; produktion – u/glas: løgdrivning, till. blomsterløgavli; medl. af Alm. dansk Gartnerforening.

Adr.: Ledøje pr. Ballerup.

Firma: Gartneriet Ved Møllen, Ledøje pr. Ballerup.

**Svendsen, Jens Christian**, handelsgartner, R.; f. 12/7 1896 på Frbg., søn af handelsgartner Jens Laur. Svendsen; g. 2/5 1933 m. Emmy Marie S., f. Jensen; præliminæreksm. 1912, udd. i Privatbanken i Kjøbenhavn A/S og i Kjøbenhavns Handelsbank A/S 1912–17, bankass. 1917–26, etabl. s. gartneriejer og 1926 optaget s. medindehaver i faderens virksomhed, eneindehaver 1947 (virksomheden grundlagt 1896, på nuværende adr. s. 1931); produktion – u/glas: azalea, chrysanthemum, crasula og hortensia; medl. af Alm. dansk Gartnerforening, af Erhvervsrådet for Gartneri og Frugtavl, blomstersektionen s. 1952, formd. f. repræsentantskabet f. Københavns Grønttorv 1952–58, næstformd. f. K.G.T., Alm. dansk Gartnerforenings repræsentant i Kbhvn.s kredsen, medl. af best. f. Gartnerens Alderdomshjem og medl. af Ledøje-Smørum sogneråd 1947–51.

Adr.: Ledøje pr. Ballerup.

Firma: L. Svendsen's Handelsgartneri, v. gartneriejer J. C. Svendsen, Ledøje pr. Ballerup.

**Svendsen, Johannes**, gartner; medl. af Alm. dansk Gartnerforening.

Firma: Johs. Svendsen, gartner, Mitchellsgade 2, Kbhvn. V.

**Svendsen, John**, gartner; medl. af Alm. dansk Gartnerforening.

Adr.: Krudttårnsvej 76, Dragør.

**Svendsen, John Peter**, gartneriejer; f. 19/1 1925 i Tårnby, Kbhvn.s amt, søn af gartneriejer Peter Svendsen; g. 13/11 1953 m. Ellen S., f. Hansen; udd. h. faderen og h. gartneriejer G. Arboe, Tømmerup 1939–44, medhjælper h. gartneriejerne Aa. Knudsen og Chr. Asmussen, begge Rødovre, etabl. s. gartneriejer i Greve 1953; produktion – u/glas: tomater, – friland: blomkål, hvidkål, løg, salat og selleri; medl. af Alm. dansk Gartnerforening.

Adr.: Greve Mark pr. Tåstrup.

Firma: Gartneriet Ejgården, Greve Mark pr. Tåstrup.



**K. G. Svendsen**  
gartneriejer  
Årslev pr. Brabrand



**P. Svendsen**  
gartneriejer  
Lading



**S. H. Svendsen**  
gartneriejer  
Store-Magleby



**K. Svenningsen**  
gartneriejer  
Vallensbæk pr. Glostrup

**Svendsen, K.**, blomsterhandler; medl. af Dansk Blomsterhandlerforening.

Firma: Berggren's etf., blomsterforretning, Bavnehøj Allé 25, Kbhvn. SV.

**Svendsen, Knud**, gartneriejer; medl. af Alm. dansk Gartnerforening.

Firma: Knud Svendsen, gartneriejer, Furesøbakken 10, Virum.

**Svendsen, Knud**, gartneriejer; medl. af Alm. dansk Gartnerforening.

Firma: Gartneriet Fuglsang, Farum.

**Svendsen, Kristian Georg**, gartneriejer; f. 23/4 1913 i Vebbestrup, Ålborg amt, søn af gårdejer Vald. Svendsen; g. 25/10 1953 m. Kaja S., f. Petersen; udd. h. gartneriejerne Fr. Christensen, Hobro og Løfgren, Odder 1929-33, medhjælper h. gartneriejer C. Kragh Sørensen, Åbyhøj 1933-36, førstemand h. gartneriejer Ths. Kragh Sørensen, Hørsløv 1936-37, h. gartneriejer M. Johansen, Struer 1937-40, etabl. s. gartneriejer i Brabrand 1940, på nuværende adr. s. 1953; produktion - u/glas: agurker, - friland: blomkål og selleri; medl. af Alm. dansk Gartnerforening.

Adr.: Årslev pr. Brabrand.

Firma: Gartneriet Toftkjær, Årslev pr. Brabrand.

**Svendsen, N.**, gartneriejer; medl. af Alm. dansk Gartnerforening.

Firma: N. Svendsen, gartneriejer, Storegade 48, Esbjerg.

**Svendsen, Paul**, frugthandler; medl. af Frugthandlerforeningen af 1889.

Firma: Ibstrupparkens Torvehalle, Smakkegårdsvej 169, Gentofte.

**Svendsen, Peder**, gartneriejer; f. 29/7 1926 i Hansted, Skanderborg amt, søn af forpagter Sv. Svendsen; g. 9/6 1951 m. Emilie S., f. Strandmark; udd. v. landbrug og gartneri, etabl. s. gartneriejer i Brabrand 1950, i Markusminde s. 1961; produktion - u/glas: chrysanthemum og lathyrus, - fri-

land: blomkål; medl. af Alm. dansk Gartnerforening.

Adr.: Markusminde pr. Lading.

Firma: P. Svendsen, gartneriejer, Markusminde pr. Lading.

**Svendsen, Per**, gartneriejer; f. 4/5 1942 i Roskilde, søn af ejendomshandler Erik Svendsen; g. 11/9 1965 m. Anne-Lis S., f. Petersen; udd. h. gartneriejer Poul Jørgensen, Vridsløse, etabl. s. gartneriejer i Yderholm 1964; medl. af Alm. dansk Gartnerforening.

Adr.: Yderholm pr. Lellinge.

Firma: Gartneriet Skovholm, Yderholm pr. Lellinge.

**Svendsen, S.**, gartner; medl. af Alm. dansk Gartnerforening.

Firma: S. Svendsen, gartner, C. F. Richs Vej 99 B, Kbhvn. F.

**Svendsen, Svend Holger**, grosserer; f. 13/3 1914 i Kbhvn., søn af fru Anine Svendsen; g. 25/6 1937 m. Gudrun S., f. Sørensen; præliminæreksm. 1930, handelsudd. i fa. Valdemar Andersen A/S 1930-33, ekspedient sst., disponent 1937, daglig leder 1941, direktør 1945-47, etabl. s. grosserer i Kbhvn. 1947; forhandling, import og eksport af frisk frugt og grøntsager; formd. f. Foreningen af Eksportører af dansk frugt og grøntsager, næstformd. f. Københavns Grønttorvs Frugtgrossist-Sammenslutning, formd. f. Frugtexport-Unionen, medl. af best. f. Foreningen til formidling af samhandelen mellem D.D.R. og Danmark.

Adr.: Dronning Olgas Vej 33, Kbhvn. F.

Firma: S. H. Svendsen, grosserer, Grønttorvet 32-34, Kbhvn.-Valby.

**Svendsen, Svend Høeberg**, gartneriejer; f. 30/5 1908 i Kastrup, Kbhvn.s amt, søn af gartneriejer Edv. Svendsen; g. 3/12 1937 m. Else S., f. Olsen; udd. h. faderen og h. gartneriejerne Frode Sørensen, Emdruphøj og Ludv. Andersen, Frbg. 1924-28, studieophold i Holland og England, etabl. s. gartneriejer i Store-Magleby og 1949-59 overtaget faderens virksomhed, overtaget nuværende gartneri



**O. Swensson**  
rådg. civilhortonom  
Hasseris, Alborg

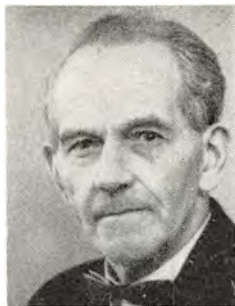

**A. Svop**  
frugthandler  
Odense



**C. Sjøgaard**  
gartneriejer  
Øster-Stillinge pr. Slagelse



**E. Sjøgaard**  
anlægsgartner  
Randers

1952; produktion – u/glas: begonia, gerbera, pelargon og tulipaner; medl. af Alm. dansk Gartnerforening.

Adr.: Hovedgaden 23, Store-Magleby.

Firma: Gartneriet Mindegården, Hovedgaden 23, Store-Magleby.

**Svendsen, V.**, blomsterhandler; medl. af Dansk Blomsterhandlerforening.

Firma: Blomsterforretningen Gardenia, Alekistevej 216, Vanløse.

**Svenningsen, Knud**, gartneriejer; f. 11/8 1917 i Tårnby, Kbhvn.s amt, søn af smedemester Wilh. Svenningsen; g. 6/4 1944 m. Annelise S., f. Berggren; udd. h. gartneriejerne Hans Larsen, Tømmerup, Hans Jacobsen, Sundby, Th. Suhr, Kastrup og Caspersen, Avedøre 1931–36, etabl. s. gartneriejer i Tømmerup 1940, i Vallensbæk Nordmark s. 1944; produktion – u/glas: meloner og tomater, – friland: blomkål, spidskål og salat; medl. af Alm. dansk Gartnerforening og Amagerlands Producentforening.

Adr.: Torvevej 24, Albertslund.

Firma: Knud Svenningsen, gartneriejer, Torvevej 24, Albertslund.

**Svenningsen, R.**, frugthandler; medl. af Landsforeningen af Danmarks Frugt- og Blomsterhandlere.

Firma: R. Svenningsen, frugthandler, Chr. Sonnes Vej 15, Odense.

**Swensson, Emil Gerhard**, gartneriejer; f. 4/6 1926 i Glud, Vejle amt, søn af gartneriejer Gotthard Siegfred Swensson; g. 30/5 1953 m. Minna S., f. Laursen; udd. h. gartneriejerne Rs. P. Jacobsen, Ø. Bisholt, Rasmussen, Stouby, broderen, Th. Swensson, Hjarnø og J. Willesen, Dagnæs 1941–45, medhjælper h. gartneriejer Aagaard Nielsen, Glud 1945–46, bestyrer af gartneriet Soldalen, Birkerød 1946–47, medhjælper i gartnerierne Johs. Pedersen, Hørret og Snaptun Færgegård, fiskechauffør 1952–53, etabl. s. gartneriejer i Snaptun 1953; produktion – u/glas: chrysanthemum, freesia og agurker, – fri-

land: alm. grøntsager; medl. af Alm. dansk Gartnerforening.

Adr.: Snaptun pr. Horsens.

Firma: Snaptun Handelsgartneri, Snaptun pr. Horsens.

**Swensson, Else**, blomsterhandler; medl. af Dansk Blomsterhandlerforening.

Firma: Blomsterforretningen Roselandia, Birkerød Hovedgade 40, Birkerød.

**Swensson, Jens P.**, blomsterhandler; f. 30/8 1925 i Åbenrå, søn af entreprenør J. C. Swensson; g. 28/9 1946 m. Erna S., f. Nielsen; etabl. s. blomsterhandler i Kbhvn. 1965, overtaget nuværende virksomhed 1966.

Adr.: Nørrebrogade 197, Kbhvn. N.

Firma: Jens P. Swensson, blomsterhandler, Linde Allé 19, Vanløse.

**Swensson, Louise**, blomsterhandler; medl. af Dansk Blomsterhandlerforening.

Firma: Blomsterboden, Nygade 16, Holbæk.

**Swensson, Mogens**, kommissionær; medl. af Alm. dansk Gartnerforening.

Adr.: Retortvej 42, Kbhvn. Valby.

**Swensson, Ole**, rådg. civilhortonom; f. 8/1 1923 på Frbg., søn af fuldmægtig C. G. Swensson; g. 16/2 1952 m. Karen Elisabeth S., f. Friis-Andersen; student 1942, udd. h. gartneriejerne Baltzer Hansen, Vridsløse og Buhl Olesen, Maaløv samt i Vilvorde Planteskole, Ejby 1942–45, studieophold i England, havebrugskandidat 1951, ass. v. Statens plantepatologiske Forsøg, i I/S Midol (såvel i Danmark som i afd. i England og Sverige) og A/S Ferrosan, s. 1962 planteavlskonsulent i Alm. dansk Gartnerforening.

Adr.: Solbyen 32, Hasseris, Alborg.

Firma: Alm. dansk Gartnerforening, Anker Heegårdsgade 2, København V.

**Swensson, Stig**, gartner; medl. af Alm. dansk Gartnerforening.

Adr.: Strandgårdsvej, Ølsemagle pr. Køge.

**Svop, Alfred**, frugthandler; f. 2/4 1901 i Landet, Svendborg amt, søn af landmd. P. A. Svop; g. 8/7 1923 m. Olivia S., f. Nielsen; udd. h. gartnerierne H. C. Andersen, Svendborg og Th. Suhr, Kastrup samt h. anlægsgartner S. Andersen, Kastrup etabl. s. frugthandler i Kastrup, i Odense s. 1924; forhandling af frugt, grønt og blomster; hovedkasserer f. Landsorganisationen af Danmarks Frugt- og Blomsterhandlere s. 1930, formd. 1956–65, æresmedl. s. 1956, formd. f. FFB, Odense s. 1930, æresmedl. s. 1958.

Adr.: Vestergade 92, Odense.

Firma: Alfr. Svop, frugthandler, Vestergade 92, Odense.

**Syndergaard**, frugthandler; medl. af Landsorganisationen af Danmarks Frugt- og Blomsterhandlere.

Firma: Syndergaard, frugthandler, Boulevarden, Ålborg.

**Særmark-Thomsen, A.**, blomsterhandler; medl. af Dansk Blomsterhandlerforening.

Firma: A. Særmark-Thomsen, blomsterhandler, Hobrovej 396, Skalborg.

**Søager, Erik**, gartneriejer; f. 10/7 1908 i Kbhvn., søn af blomsterhandler Hans Chr. Søager; g. 2/12 1943 m. Tove S., f. Graabæk; handelsudd., medhjælper h. gartnerierne Martin Nielsen, Tåstrup, Brdr. Mohr, Hvissinge og Peter Buhr, Brøndbyvester, etabl. s. gartneriejer i Vassingerød 1951; produktion – friland: rabarber; medl. af Alm. dansk Gartnerforening.

Adr.: Vassingerød pr. Lyngø.

Firma: Erik Søager, gartneriejer, gartneriet Annedal, Vassingerød pr. Lyngø.

**Søager, Flemming**, blomsterhandler; f. 29/12 1915 i Tåstrup, Kbhvn.s amt, søn af blomsterhandler Hans Chr. Søager; g. 26/11 1949 m. Anna S., f. Olsen; udd. h. faderen 1930–35, medhjælper i blomsterhandel, etabl. s. blomsterhandler i Ballerup og 1950 overtaget nuværende virksomhed; forhandling af frugt og blomster; medl. af Dansk Blomsterhandlerforening.

Adr.: Stationsvej 47, Ballerup.

Firma: Fl. Søager, blomsterhandler, Stationsvej 47, Ballerup.

**Søager, Gunnar**, blomsterhandler; medl. af Dansk Blomsterhandlerforening.

Firma: Søagers Blomster, Sdr. Banevej 16, Hille-rød.

**Søemod, Viola**, restauratør; f. 2/4 1906 i Kbhvn., datter af murermester Rudolph Madsen; g. 2/4 1931 m. restauratør Sv. Søemod, død 1964; medarbejder i ægtefællens virksomheder s. 1931, videreført disse s. 1964 (Jordbærkælderens, grundlagt 1834, Martin Søemod & Sønner A/S, grundlagt 1947 og dybfrostfabrik, grundlagt 1963); import og forhandling af udenlandske og danske frugtspecialiteter, forhandling af dybfrosne bær og grøntsager, till. vitaminbar; medl. af Frugthandlerforeningen af 1889.

Adr.: Spangervej 24, Brønshøj.

Firma: Jordbærkælderens, Amagertorv 27, København K.

**Søgaard, Carl**, gartneriejer; f. 7/7 1925 i Ødis, Vejle amt, søn af boelsmd. Peter Søgaard; g. 15/5 1949 m. Ruth S., f. Madsen; udd. h. gartneriejer Madsen, Barkemose, Ø. Stillinge 1947–52, etabl. s. gartneriejer i Ø. Stillinge 1952; produktion – u/glas: tomater og udplantningsplanter, – friland: jordbær, ribs, solbær, løg og selleri; medl. af Alm. dansk Gartnerforening.

Adr.: Ø. Stillinge pr. Slagelse.

Firma: Carl Søgaard, gartneriejer, Ø. Stillinge pr. Slagelse.

**Søgaard, Eigil**, anlægsgartner; f. 20/9 1908 i Randers, søn af anlægsgartner Jens C. Søgaard; g. 1/10 1931 m. Lilly Margarete S., f. Henriksen; udd. h. faderen og h. gartneriejer Klitgaard, Århus 1922–27, medhjælper h. faderen 1927–31, etabl. s. anlægsgartner og 1931 optaget s. medindehaver i faderens virksomhed (grundlagt 1906), overtaget virksomheden 1958, optaget sønnen Leif Søgaard s. medindehaver 1962; anlægsgartneri, speciale: have- og parkanlæg; medl. af Landsforeningen af danske Anlægsgartnere og Alm. dansk Gartnerforening.

Adr.: Nordgade 24, Randers.

Firma: E. Søgaard & Søn, anlægsgartnere, Nordgade 24, Randers.

**Søgaard, Gustav A.**, grosserer.

Firma: Gustav A. Søgaard, grosserer, Saxtorpsvej 1, Kbhvn. Valby.

**Søgaard, Helle**, gartneriejer; f. 17/10 1919 i Brædstrup, Skanderborg amt, datter af gårdejer Jens Chr. Jensen Holmsgaard; g. 2/4 1944 m. gartneriejer Niels S.; realeksm. 1936, udd. på Spangsbjerg forsøgsstation, h. blomsterhandler Thorsen, Haderslev og h. gartnerierne Faurshou, Randers 1937–42, frekventeret binderkursus, Ollerup 1943, etabl. s. gartneriejer i Brædstrup 1944 sm. m. ægtefællen, till. blomsterudsalg 1944–45; produktion – u/glas: chrysanthemum og tomater, – friland: jordbær.

Adr.: Kirkegade 11, Brædstrup.

Firma: Gartneriet Helle, Kirkegade 11, Brædstrup.

**Søgaard, Karen**, gartneriejer; f. 30/7 1941 i Frederikssund, datter af gartneriejer Frode Malta-Nielsen; g. 2/11 1963 m. gartneriejer Vagn S., udd. h. faderen og h. gartnerierne Hans Jensen, Bråde og Sv. Larsen, Stige Fyn, samt i Statens Væksthusforsøg, Virum 1957–61, frekventeret Beder Gartneriskole 1961–62, medhjælper h. gartnerierne C. Kragh Sørensen, Åbyhøj og Gunnar Andersen, Laven, etabl. s. gartneriejer i Egtved og 1963 overtaget nuværende virksomhed (grundlagt 1941) sm. m. ægtefællen; produktion – u/glas: chrysanthemum og crossandra; medl. af best. f. Egtved Foredragsforening s. 1964.

Adr.: Dalgade 17, Egtved.

Firma: Gartneriet Søgaard, Dalgade 17, Egtved.



**K. Sjøgaard**  
gartneriejer  
Egtved

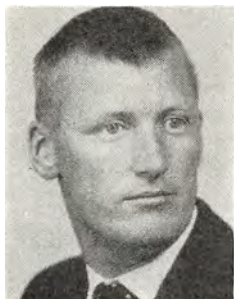

**K. G. Sjøgaard**  
gartneriejer  
Bellinge



**L. Sjøgaard**  
anlægsgartner  
Randers



**V. Sjøgaard**  
gartneriejer  
Egtved

**Sjøgaard, Knud Gerhardt**, gartneriejer; f. 20/5 1934 i Bække, Ribe amt, søn af husmd. Arendt Sjøgaard; g. 14/9 1963 m. Lilian S., f. Petersen; udd. h. gartneriejerne H. C. Hansen, Vamdrup, J. P. Gamst, Kolding, A. Foss, Esbjerg og på Nybrogård handelsgartneri, Lyngby 1949–53, formd. h. gartneriejer Jans Petersen, Bellinge 1953–61, etabl. s. gartneriejer i Bellinge 1961; produktion – u/glas: chrysanthemum og tomater; medl. af Alm. dansk Gartnerforening, sekr. f. vandværket I/S Bellinge Gartnerkoloni s. 1964.

Adr.: Rousehøjvej, Bellinge.

Firma: Knud G. Sjøgaard, gartneriejer, Rousehøjvej, Bellinge.

**Sjøgaard, Leif**, anlægsgartner; f. 14/1 1939 i Randers, søn af anlægsgartner Eigil Sjøgaard; g. 25/2 1961 m. Birthe S., f. Hansen; udd. h. faderen, etabl. s. anlægsgartner og 1962 optaget s. medindehaver i faderens virksomhed (grundlagt af farfaderen 1906); anlægsgartneri, speciale: have- og parkanlæg; medl. af Landsforeningen af danske Anlægsgartnere og Alm. dansk Gartnerforening.

Adr.: Hobrovej 21, Randers.

Firma: E. Sjøgaard & Søn, anlægsgartnere, Nordgade 24, Randers.

**Sjøgaard, M.**, gartneriejer; medl. af Alm. dansk Gartnerforening.

Firma: M. Sjøgaard, gartneriejer, Kjeldberg pr. Skive.

**Sjøgaard, Niels**, gartneriejer; f. 18/4 1921 i Vedum, Ålborg amt, søn af smedemester Julius Pedersen Sjøgaard; g. 2/4 1944 m. Helle S., f. Holmsgaard; udd. h. gartneriejerne Signe Andersen, Ans, Bækhhøj, Suldrup og Buus, Ø. Sundby 1936–43, frekventeret Hoptrup højskole 1943–44, medhjælper h. gartneriejer Krogh Sørensen, Vejgård, etabl. s. gartneriejer i Brødstrup 1944 sm. m. hustruen, till. blomsterudsalg 1944–45, endv. graver v. Brødstrup kirke s. 1963; produktion – u/glas: chrysanthemum og tomater, – friland: jordbær; medl. af Alm. dansk Gartnerforening, Landsby-

graver-Foreningen, GASA, Silkeborg og af best. f. KFUM, Brædstrup 1950–62.

Adr. Kirkegade 11, Brædstrup.

Firma: Gartneriet Helle, Kirkegade 11, Brædstrup.

**Sjøgaard, Vagn**, gartneriejer; f. 21/2 1939 i N. Bjert, Vejle amt, søn af fodermester Magnus Sjøgaard; g. 2/11 1963 m. gartneriejer Karen S., f. Malta-Nielsen; udd. h. gartneriejerne Kjeld Larsen, Dalby og Eriksen, Hammershøj 1954–58, medhjælper h. sidstævnte, frekventeret Beder Gartnereskole 1961–62, gartneribestyrer i Risskov 1962–63, konsulentass. i Alm. dansk Gartnerforenings Kolding kreds 1963, etabl. s. gartneriejer i Egtved og 1963 overtaget nuværende virksomhed (grundlagt 1941) sm. m. hustruen; produktion – u/glas: chrysanthemum og crossandra; medl. af Alm. Dansk Gartnerforening, af best. f. sammes Kolding kreds s. 1965.

Adr. Dalgade 17, Egtved.

Firma: Gartneriet Sjøgaard, Dalgade 17, Egtved.

**Søkilde-Pedersen, Erhardt**, gartneriejer; f. 12/2 1907 i Krarup, Svendborg amt, søn af landmd. Rs. Pedersen; g. 19/10 1934 m. Anne Margrethe S.-P., f. Christensen; udd. bl. a. h. gartneriejerne Th. Suhr, Kastrup og Chr. Asmussen, Rødovre 1923–28, medhjælper bl. a. h. gartneriejerne A. Knudsen og A. Lindgren, etabl. s. gartneriejer i Rødovre 1932, i Ballerup s. 1944; produktion – u/glas: stuebegonia, pelargonium og agurker; medl. af Alm. dansk Gartnerforening.

Adr.: Lindbjergvej 62, Ballerup.

Firma: Erhardt Søkilde-Pedersen, gartneriejer, Lindbjergvej 62, Ballerup.

**Søkilde-Pedersen, Leif**, driftsleder; f. 17/9 1936 i Rødovre, Kbhvn.s amt, søn af gartneriejer Erhardt Søkilde-Pedersen; udd. h. faderen og h. gartneriejerne Arne Poulsen, Ballerup og Chr. V. Hansen, Glostrup 1952–56, medhjælper h. faderen, driftsleder sst.; produktion – u/glas: stuebegonia, pelargonium og agurker; medl. af Alm. dansk Gartnerforening.





**L. Søkilde-Pedersen**  
driftsleder  
Ballerup



**I. Søndergaard**  
gartneriejer  
Uge pr. Tinglev



**P. Søndergaard**  
anlægsgartner  
Kbhvn. F.



**Aa. Sørensen**  
gartneriejer  
Viborg

Adr.: Lindbjergvej 62, Ballerup.  
Firma: Gartneriet Søkilde-Pedersen, Lindbjergvej 62, Ballerup.

**Sølvbjerg, Poul**, frugthandler; medl. af Landsorganisationen af Danmarks Frugt- og Blomsterhandlere.  
Firma: Poul Sølvbjerg, frugthandler, Torden-skjoldsgade 65, Århus N.

**Søndergaard, Erik**, forsøgsleder; medl. af Alm. dansk Gartnerforening.  
Adr.: Hummeltoftevej 118 C, Virum.

**Søndergaard, Ingemann**, gartneriejer; f. 7/6 1932 i Tanderup, Odense amt, søn af fodermester Chr. Søndergaard; g. 10/5 1963 m. Karen Elise S., f. Olsen; udd. h. gartneriejerne Hans Sørensen, S. Bjert og Helge Justesen, Skalkendrup samt h. planteskoleejer Sv. Pallesen, Kolding 1947–52, medhjælper h. gartneriejer Anders Nielsen, Beder 1952–61, bestyrer på Rønshoved højskole 1961–63, medhjælper i Rise Planteskole 1963–66, etabl. s. gartneriejer i Uge 1966.

Adr.: Uge pr. Tinglev.  
Firma: Ingemann Søndergaard, gartneriejer, Uge pr. Tinglev.

**Søndergaard, Niels Ivan**, direktør; f. 19/5 1908 i Thisted, søn af buntmager Niels Søndergaard; g. 16/6 1962 m. Edith S., f. Knudsen; handelsudd., eksm. fra Den jydsk Handelshøjskole 1932, fuldmægtig i GASA, Århus 1932, forretningsfører i GASA, Randers 1937, direktør sst. s. 1961 (virksomheden grundlagt 1932, på nuværende adr. i nyopført ejendom s. 1962).

Adr.: Hadsundvej 87, Randers.  
Firma: Gartnernes Salgsforening, Randers.

**Søndergaard, P.**, anlægsgartner; f. 10/1 1908 i Gøttrup, Thisted amt, søn af gårdejer Mathias Søndergaard; g. 5/3 1932 m. Marie S., f. Kristensen; udd. s. gartner, frekventeret Vilvorde Havebrugshøjskole og Teknologisk Institut, Kbhvn.; anlægsgartneri; medl. af Alm. dansk Gartnerforening.

Adr.: Vognborgvej 6, Kbhvn. F.  
Firma: P. Søndergaard, anlægsgartner, Vognborgvej 6, Kbhvn. F.

**Søndergaard, Peder**, gartneriejer; f. 1/3 1905 i Brande, søn af gårdejer Jens Søndergaard; g. 17/11 1933 m. Marie S., f. Olesen; udd. v. landbrug, frekventeret Vestbirk højskole 1928–29, gartner sst., frekventeret Snoghøj gymnastikhøjskole 1929–30, gartner sst., etabl. s. gartneriejer i Havbro 1931; produktion – u/glas: chrysanthemum, cyclamen, freesia, grønne planter, agurker og tomater, – friland: jordbær; medl. af Alm. dansk Gartnerforening, af tilsynsrådet f. Aars og Omegns Sparekasse, kredsformd. f. Brandkassen Vesthimmerland, Års.

Adr.: Havbro.  
Firma: Havbro Handelsgartneri, Havbro.

**Søndergaard, Poul**, frugthandler; medl. af Frugthandlerforeningen af 1889.

Firma: Poul Søndergaard, frugthandler, Smørumvej 167, Brønshøj.

**Sønderup, Jens**, frugthandler; medl. af Landsorganisationen af Danmarks Frugt- og Blomsterhandlere.

Firma: Jens Sønderup, frugthandler, Mejlgade 38, Århus C.

**Sørensen, Aage**, gartneriejer; f. 13/8 1914 i Elling, Hjørring amt, søn af plantageejer Søren Chr. Sørensen; g. 28/5 1955 m. Ruth S., f. Nielsen; udd. h. plantageejer Hardy-Hansen, Fredensborg, medhjælper i Brostrøms Planteskole, Viborg, etabl. s. gartneriejer og 1944 overtaget faderens virksomhed (grundlagt 1915) sm. m. broderen Jens Th. Sørensen, eneindehaver s. 1950; produktion – u/glas: grønne planter og udplantningsplanter, – friland: jordbær og frugtplantage, speciale: æbler; till. detailsalg; medl. af Alm. dansk Gartnerforening.

Adr.: Søndersøvej 34, Viborg.  
Firma: Gartneriet Sølyst, Søndersøvej 34, Viborg.

**Sørensen, Aage**, gartneriforpagter; f. 7/8 1918 i Holsted, Ribe amt; udd. h. gartneriejer, fru Cathrine Uldahl, Tjæreborg og h. gartneriejer A. Hansen, Varde 1932–36, medhjælper bl. a. h. gartneriejerne Johs. Teglgård, Skanderborg og Tolberg, Odense, studieophold i Tyskland 1942–43, forpagtet nuværende virksomhed 1946 (grundlagt 1946); produktion – u/glas: tomater, – friland: jordbær, blomkål og div. andre grøntsager; medl. af Alm. dansk Gartnerforening og GASA, Esbjerg.

Adr.: Solbjerg Plantage pr. Tjæreborg.

Firma: Aage Sørensen, gartneriforpagter, Solbjerg Plantage pr. Tjæreborg.

**Sørensen, Aage**, gartner; medl. af Alm. dansk Gartnerforening.

Adr.: Havevej 41, Vinderup.

**Sørensen, Aage**, planteskolleejer; medl. af Alm. dansk Gartnerforening.

Firma: Aage Sørensen, planteskolleejer, Spedalsø, Horsens.

**Sørensen, A.**, blomsterhandler; medl. af Alm. dansk Gartnerforening.

Firma: Blomsterforretningen Anemone, Holbergs Plads, Ålborg.

**Sørensen, Achton**, gartneriejer; f. 20/10 1893 i Vejlbj, Randers amt, søn af gårdejer Fr. Sørensen; g. 26/10 1919 m. Anna Kathrine S., f. Pedersen; udd. h. gartneriejerne Julius Pedersen, Grenå og Thorsen, Ringsted 1908–13, frekventeret Årslev Havebrugsskole 1915–16, medhjælper h. havearkitekt Mich. Larsen, Hellerup 1916–18, gartneribestyrer i Hellerup 1918–19, etabl. s. gartneriejer i Bredstrup 1919–30, etabl. nuværende virksomhed 1930; till. detailsalg af blomster; medl. af Dansk Blomsterhandlerforening og Interflora-Danmark.

Adr.: Grønland 1, Grenå.

Firma: Gartneriet Grønland, Grønland 1, Grenå.

**Sørensen, Aksel**, grosserer.

Firma: Dansk Frugt engros, Falkevej 28, Glostrup.

**Sørensen, Alb.**, gartner; medl. af Alm. dansk Gartnerforening.

Adr.: Birkevænget 48, Bagsværd.

**Sørensen, Alfred**, gartner; medl. af Alm. dansk Gartnerforening.

Adr.: Grønnevej 27, Virum.

**Sørensen, Alfred**, blomsterhandler; medl. af Dansk Blomsterhandlerforening og Interflora-Danmark.

Firma: Bækkebo Blomster, Søndergade 130, Frederikshavn.

**Sørensen, Alfred**, gartneriejer; f. 23/7 1910 i Formyre, Viborg amt, søn af landpostbud Aksel Sørensen; g. 13/5 1942 m. Laura S., f. Christen-

sen; udd. i herregårdsgartnerierne på Tjele, Ørum Sønderlyng og Ørslevkloster, Hald samt h. gartneriejer Emil Moselund, Overlund 1925–30, frekventeret Frederiksborg højskole 1930–31, medhjælper fl. steder, etabl. s. gartneriejer i Formyre 1935; produktion – u/glas: blomkålsplanter, udplantningsplanter, – friland: jordbær, blomkål og gulerødder, till. detailsalg; medl. af Alm. dansk Gartnerforening.

Adr.: Formyre pr. Ørum Sønderlyng.

Firma: Alfr. Sørensen, gartneriejer, Formyre pr. Ørum Sønderlyng.

**Sørensen, Anders Gunner**, gartneriejer; f. 20/5 1904 i Neder-Randlev, Århus amt, søn af landmd. Marius Sørensen; g. 9/3 1929 m. Kristine S., f. Jacobsen; udd. h. gartneribestyrer Klitgaard, Hørning, h. gartneriejer Chr. Jensen, Glostrup, h. blomsterhandler Mikkel Andersen, Skanderborg, blomsterhandler Abel, Århus og v. herregårdsgartneri; etabl. s. gartneriejer i Randbøldal 1929; produktion – u/glas: tulipaner, till. detailsalg af blomster.

Adr.: Randbøldal pr. Randbøl.

Firma: Randbøldal Handelsgartneri, Randbøldal pr. Randbøl.

**Sørensen, Anders Wolfgang**, gartneriejer; f. 14/8 1904 i Glud, Vejle amt, søn af handelsgartner Jens P. Sørensen; g. 24/9 1933 m. forskolelærerinde Maja Skrydstrup S., f. Skrydstrup; udd. h. faderen og h. gartneriejerne Lund, Oens og Zacharias Sørensen, Thorsvang 1920–24, frekventeret Ågård Havebrugsskole 1925–26, medhjælper h. sidstnævnte, etabl. s. gartneriejer i Glud 1929–34, førstemd. h. gartneriejer Zach. Sørensen, Thorsvang 1934–37, etabl. s. anlægsgartner i Skjold 1937–64, udvidet m. gartneri i Brund 1939; medl. af Alm. dansk Gartnerforening og af GASA, Horsens.

Adr.: Brund pr. Horsens.

Firma: A. Wolfgang Sørensen, gartneriejer, Brund pr. Horsens.

**Sørensen, Anker**, gartneriejer; f. 16/4 1904 i Århus, søn af ekspedient Søren Chr. Sørensen; g. 15/3 1951 m. Ellen Margrethe S., f. Nielsen; udd. h. gartneriejerne H. Dahl, Viby J., Buschardt, Tårnby, i Frijsenborg slotsgartneri og i Vilvorde blomstergartneri, Charlottenlund 1920–25, frekventeret Vilvorde Havebrugshøjskole, medhjælper fl. steder, etabl. s. gartneriejer i Tilst Mark 1930; produktion – u/glas: freesia, agurker, tomater, radiser og salat; medl. af Alm. dansk Gartnerforening, formd. f. Tilst menighedsråd.

Adr.: Tilst Mark pr. Århus C.

Firma: Anker Sørensen, gartneriejer, Tilst Mark pr. Århus C.

**Sørensen, Anny Breth**, gartneriejer; f. 25/10 1918 i Ås, Skanderborg amt, datter af husmd. Andr. Bendix Sørensen; udd. h. gartneriejerne Smedskjær, Barrit, Breth Sørensen, Ulstrup og Berthelsen, Bråskov, etabl. s. gartneriejer i Tving-



*A. Sørensen*  
gartneriejer

Formyre, Ørum Sønderlyng



*A. G. Sørensen*  
gartneriejer

Randbøldal pr. Randbøl



*A. Sørensen*  
gartneriejer

Tilst Mark pr. Århus C.



*A. B. Sørensen*  
gartneriejer

Tvingstrup

strup; produktion – u/glas: calla, petunia og primula; medl. af Alm. dansk Gartnerforening, næstformd. f. Gangsted-Søvind sygekasse.

Adr.: Tvingstrup.

Firma: Gartneriet Karens Minde, Tvingstrup.

**Sørensen, Anton**, anlægsgartner; medl. af Landsforeningen af danske Anlægsgartnere.

Firma: Anton Sørensen, anlægsgartner, Arnold Nielsens Boulevard 43, Hvidovre.

**Sørensen, Arne**, gartneriejer; f. 11/12 1913 i Glud, Vejle amt, søn af fisker Marius Sørensen; g. 4/5 1941 m. Kathrine S., f. Jensen; udd. h. gartneriejerne Jens Bøgh, Bisholt og J. Iversen, Lund 1928–33, medhjælper fl. steder, førstemd. h. gartneriejer Johs. Frost, Brendrup 1938, etabl. s. gartneriejer i Brårup og 1941 overtaget nuværende virksomhed (grundlagt 1905); produktion: bl. a. grønne planter og tomater, till. detailsalg af frugt, grønt og blomster; medl. af Alm. dansk Gartnerforening.

Adr.: Brårup pr. Skive.

Firma: Braarup Handelsgartneri, Brårup pr. Skive.

**Sørensen, Arne**, planteskoleejer; f. 27/4 1923 i Stenderup, Ribe amt, søn af planteskoleejer Nis Chr. Sørensen; g. 15/11 1952 m. Erna S., f. Gram Mathiasen; udd. h. faderen og h. planteskoleejer Pallesen, Kolding 1941, medhjælper i Jebjerg Planteskole 1942, h. planteskoleejer Asger M. Jensen, Holmstrup 1943 og h. faderen, frekventeret Vilvorde Havebrugshøjskole 1943–44, etabl. s. planteskoleejer i Gramrode 1947–50 sm. m. broderen Bent Sørensen, medhjælper bl. a. h. broderen, planteskoleejer Jørgen Sørensen, Rude, etabl. s. planteskoleejer i Billum 1952, på nuværende adr. s. 1959; forhandling af planter, speciale: roser; medl. af Dansk Planteskoleejerforening og Alm. dansk Gartnerforening, af best. f. Billum brugsforening 1964–66.

Adr.: Billum.

Firma: Arne Sørensen, planteskoleejer, Billum.

**Sørensen, Arne**, gartneriejer; f. 20/8 1925 på Tunø, Århus amt, søn af arbejdsmd. Jørgen Sørensen; g. 16/4 1956 m. Lis S., f. Nielsen; udd. h. gartneriejerne O. E. Løfgren, Odder og Ths. Kragh Sørensen, Hørslevbol 1943–47, medhjælper h. gartneriejer Chr. Sveistrup, Viby J. 1949–52, etabl. s. gartneriejer i Hasselager 1952; produktion – u/glas: plamosus, – friland: anemoner, chrysanthemum, narcisser og jordbær; medl. af Alm. dansk Gartnerforening.

Adr.: Hasselager.

Firma: Gartneriet Rønnebæk, Hasselager.

**Sørensen, Arne Christian**, konsulent; f. 20/4 1919 i Horsens, søn af landmd. Harry Sørensen; g. 18/6 1960 m. Alice S., f. Hansen; udd. h. planteskoleejer Rasmussen, Horsens og i statens forsøgsstation, Hornum 1936–40, plantagebestyrer i Flejsborg 1940–43, førstemd. i Fredensborg, civilhørdonom 1947, ass. på Blangstedgård, Odense 1947, konsulent f. Danmarks Erhvervsfrugtavlforening 1953, till. forpagtet Daugårdstrand Frugtplantage 1958, etabl. s. plantageejer og 1964 overtaget virksomheden; speciale: æbler og pærer; formd. f. Foreningen af danske Havebrugskonsulenter s. 1962, medl. af Foreningen af danske Havebrugskandidater, formd. f. sammes jydsk kreds s. 1960, sekr. f. Fælleslageret, Kolding s. 1956, formd. f. Daugårdstrand Lodsejerforening s. 1964.

Adr.: Daugårdstrand pr. Daugård.

Firma: Daugårdstrand Frugtplantage, Daugårdstrand pr. Daugård.

**Sørensen, Arne Egedal**, gartneriejer; f. 26/2 1928 i N. Vium, Ringkøbing amt, søn af lærer Søren Peter Sørensen; g. 9/3 1952 m. Olivia S., f. Hansen; frekventeret Børkop efterskole, udd. h. gartneriejerne Frydenlund Pedersen, Silkeborg og Emil Andersen, Børkop og i fa. Nordvestjyds Nellikultur, Roslev 1945–50, medhjælper h. gartneriejerne Emil Andersen, Børkop og Vilh. Christensen, Struer, herregårdsgartner 1952, etabl. s. gartneriejer i Gjern og 1952 overtaget nuværende virksomhed, till. detailsalg af blomster, frugt og grønt; medl. af Alm. dansk Gartnerforening, medl.



*A. Sørensen*  
gartneriejer  
Brårup pr. Skive



*A. Sørensen*  
gartneriejer  
Hasselager



*A. C. Sørensen*  
konsulent  
Daugård



*A. Sørensen*  
anlægsgartner  
Randers

af best. f. KFUM, Gjern s. 1953, formd. 1957–63, medl. af KFUM-spejdnernes grupperåd s. 1959, formd. f. Unge Hjem, Gjern s. 1965.

Adr.: Sportsvej 3, Gjern.

Firma: Gartneriet Skovly, Sportsvej 3, Gjern.

**Sørensen, Asger**, gartner; f. 7/11 1937 i Kertinge, Odense amt, søn af gartneriejer Thorkild Sørensen; udd. h. faderen og h. gartneriejerne Bent Juel Larsen, Bellinge og Frandsen, Avedøre 1952–57, frekventeret Vilvorde Havebrugshøjskole, medhjælper h. faderen s. 1957 (grundlagt 1930); produktion – u/glas: chrysanthemum, freesia, hortensia, nelliker, stuebegonia og agurker, – friland: porrer og frugtplantage.

Adr.: Kertinge pr. Kølstrup.

Firma: Thorkild Sørensen, gartneriejer, Kertinge pr. Kølstrup.

**Sørensen, Axel**, anlægsgartner; f. 12/6 1894 i Randers, søn af ejendomshandler Søren P. Sørensen; g. 3/3 1921 m. Karna Marie S., f. Jensen; udd. h. planteskoleejer M. Rasmussen og anlægsgartner I. C. Søgaard, begge Randers samt h. frugtavl Henrikken, Holbæk 1909–14, studieophold i Tyskland, medhjælper fl. steder, etabl. s. anlægsgartner i Randers 1922; anlægsgartneri, speciale: have-, park- og sportsanlæg; medl. af Landsforeningen af danske Anlægsgartnere.

Adr.: Vinkelvej 36, Randers.

Firma: Axel Sørensen, anlægsgartner, Vinkelvej 36, Randers.

**Sørensen, Bent**, planteskoleejer; f. 15/10 1924 i Ansager, Ribe amt, søn af planteskoleejer Niels Chr. Sørensen; g. 21/7 1951 m. Gerda S., f. Rasmussen; udd. h. faderen 1943–47, medhjælper sst., etabl. s. planteskoleejer i Gramrode 1948, i Juelsminde s. 1951; forhandling af planter, speciale: roser og hækplanter; medl. af best. f. Juelsminde Borgerforening 1954–59.

Adr.: Juelsminde.

Firma: Juelsminde Planteskole, Juelsminde.

**Sørensen, Bent Chr.**, gartneriejer; f. 3/8 1891 i Hillerød, søn af gartneriejer Hans P. Sørensen;

g. 22/2 1914 m. Emogen S., f. Mathiesen; udd. h. faderen, frekventeret Aarslev Havebrugsskole, videreudd. h. gartneriejerne N. Madsen, Svendborg og Skovborg, Åbyhøj 1905–08, medhjælper h. faderen, etabl. s. gartneriejer og 1918 overtaget faderens virksomhed (grundlagt 1893); produktion – u/glas: freesia, – friland: jordbær og blomster; medl. af Alm. dansk Gartnerforening.

Adr.: Valbyvej 35, Helsingø.

Firma: Bent Chr. Sørensen, gartneriejer, Valbyvej 35, Helsingø.

**Sørensen, Børge**, driftsleder; f. 18/12 1925 i Hornum, Ålborg amt, søn af gartneriejer Martin Sørensen; udd. h. faderen og h. gartneriejer E. Laursen, Ars 1940–44, frekventeret Beder Gartnerskole 1952–53, medhjælper h. faderen 1953, s. 1962 driftsleder f. moderen (virksomheden grundlagt 1920); produktion – u/glas: grønne planter, – friland: chrysanthemum, kål, rødbeder og persille, till. detailsalg af blomster; medl. af Alm. dansk Gartnerforening.

Adr.: Grønnegade, Hornum.

Firma: K. Sørensen, Hornum Handelsgartneri, Hornum.

**Sørensen, Børge**, grosserer.

Firma: Børge Sørensen, grosserer, Bakkegårds Allé 15, Kbhvn. V.

**Sørensen, Børge M.**, gartneriejer; f. 26/2 1916 i Odder, Århus amt, søn af gartneriejer Alfr. Sørensen; g. 20/5 1944 m. Eva S., f. Martens; udd. h. faderen og h. gartneriejerne H. Wang, Vejgård og A. Knudsen, Rødovre 1932–37, medhjælper h. faderen 1938, driftsleder sst. 1946, etabl. s. gartneriejer og 1948 overtaget faderens virksomhed (grundlagt 1908) sm. m. moderen; produktion – u/glas: bl. a. grønne planter og udplantningsplanter, till. detailsalg af blomster og planter samt kransbinderi; medl. af Alm. dansk Gartnerforening, Dansk Blomsterhandlerforening og Interflora-Danmark.

Adr.: Rosensgade 16, Odder.

Firma: Gartneriet Alfred Sørensen, Rosensgade 16, Odder.



**B. C. Sørensen**  
gartneriejer  
Helsingø



**B. Sørensen**  
driftsleder  
Hornum

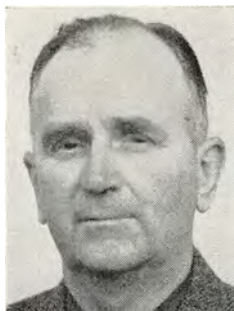

**C. G. K. Sørensen**  
gartneriejer  
Skive



**C. V. Sørensen**  
frugthandler  
Kbhvn. N.

**Sørensen, Carl**, gartner; medl. af Alm. dansk Gartnerforening.

Adr.: Poppelhegnet 11, Lyngby.

**Sørensen, Carl Aage**, gartneriejer; medl. af Alm. dansk Gartnerforening.

Adr.: Snekkerup pr. Flakkebjerg.

**Sørensen, Carl Aksel Kragh**, gartneriejer; f. 18/11 1942 i Åbyhøj, Århus amt, søn af gartneriejer Carl Vilh. Kragh Sørensen; realeksm. 1958, udd. h. faderen 1958–62, frekventeret Beder Gartnereskole, medhjælperprøve 1962, medhjælper i gartneriet Orchidegården, Ballerup 1963, driftsleder h. moderen 1964, etabl. s. gartneriejer og 1966 optaget s. medindehaver i moderens gartneri (grundlagt af farfaderen 1928); produktion – u/glas: orchideer og roser; medl. af Alm. dansk Gartnerforening.

Adr.: Åbyhøj.

Firma: Gartneriet Petersminde, Åbyhøj.

**Sørensen, Carl Flemming Kragh**, gartneriejer; f. 10/3 1936 i Brabrand, Århus amt, søn af gartneriejer Carl Kragh Sørensen; g. 30/5 1959 m. Elli K. S., f. Bladt; udd. h. faderen og h. gartneriejer Sv. Jensen, Århus 1950–54, frekventeret Beder Gartnereskole 1953–54, medhjælper h. gartneriejer I. P. Frandsen, Avedøre 1954–55, hjemsendt s. korporal 1958, gartnerformd. h. faderen 1958, etabl. s. gartneriejer og 1960 overtaget gartner F. M. Poulsens gartneri i Brabrand (grundlagt 1902); produktion – u/glas: chrysanthemum, freesia og orchideer, – friland: chrysanthemum og freesia; medl. af Alm. dansk Gartnerforening.

Adr.: Engdalsvej 122, Brabrand.

Firma: Flemming Kragh Sørensen, gartneriejer, Engdalsvej 122, Brabrand.

**Sørensen, Carl Georg Kofoed**, gartneriejer; f. 18/2 1906 i Skive, søn af gartneriejer Jørgen Sørensen; g. 3/1 1932 m. Marie S., f. Pedersen; udd. h. faderen og h. gartneriejer N. C. Larsen, Thisted 1920–25, frekventeret Beder Gartnereskole 1924–25, medhjælper h. faderen 1925, etabl. s.

gartneriejer og 1940 overtaget faderens virksomhed (grundlagt 1882); produktion – u/glas: agurker og tomater, – friland: blomkål, porrer, rosenkål og ærter; medl. af Alm. dansk Gartnerforening, af best. f. sammes Skive kreds 1945, formd. 1951–66.

Adr.: Vinde pr. Skive.

Firma: Gartneriet Højgård, Vinde pr. Skive.

**Sørensen, Carl Robert**, gartneriejer; f. 30/6 1920 i Ringive, Vejle amt, søn af husmd. Jens P. Sørensen; g. 5/12 1959 m. Erna S., f. Andersen; udd. h. gartneriejerne Birkefeldt, Viby J. og Krogh, Hasle 1936–40, v. forskelligt erhverv 1940–45, medhjælper h. gartneriejer Svejstrup, Viby J., etabl. s. gartneriejer i Lemming 1948–52, formd. h. gartneriejer Els, Århus 1953–57, h. gartneriejer Arleff, Åbyhøj 1957–62, etabl. s. gartneriejer i Gram 1962; produktion – u/glas: hibiscus, pelargonias o. a., – friland: pelargonias; medl. af Alm. dansk Gartnerforening og GASA, Århus.

Adr.: Gram pr. Stilling.

Firma: Robert Sørensen, gartneriejer, Gram pr. Stilling.

**Sørensen, Carl Theodor**, havearkitekt, professor, R<sup>1</sup>.; f. 24/7 1893 i Altona, søn af karetmager Jens P. Sørensen; g. 1° 17/8 1917 m. Elisabeth S., f. Johansen, ægteskabet opløst, g. 2° 5/8 1932 m. Asta S., f. Klenow; udd. på herregårde o. a. steder, medarbejder på havearkitekt E. Erstad-Jørgensens tegnestue og h. lektor G. N. Brandt, etabl. s. havearkitekt i Kbhvn. 1922, till. lektor i havekunst v. kunstakademiet 1940, professor sst. 1954–63, till. stadsgartner i Gentofte kommune 1956–63; tildelt Eckersberg-medaljen 1948, har skrevet: Parkpolitik i Sogn og Købstad, 1930; Om Haver, 1939; Europas Havekunst, 1959; Origin of Garden art, 1963; 39 haveplaner 1966; medredaktør af »Busk og Trær« 1947, af »Frilandsblomster« 1949; medl. af Dansk Havearkitektforening, overordentligt medl. af Akademisk Arkitektforening, æresmedl. af Dansk Legepladsselskab og Svenska Trädgårdsarkitekters Förening.

Adr.: Ved Bellahøj 18, Brønshøj.



*C. Sørensen*  
blomsterhandler  
Skjern



*D. Sørensen*  
blomsterhandler  
Fredericia



*E. Sørensen*  
blomsterhandler  
Kbhvn. F.



*E. Sørensen*  
gartneriejer  
Vrejlev pr. Vrå

**Sørensen, Carlo Aage**, frugthandler; f. 6/1 1912 på Frbg., søn af frugthandler Vilh. Sørensen; g. 15/4 1934 m. Gertrud S., f. Schillbach; realeksm. 1929, udd. h. murermester N. Mikkelsen Sørensen 1929-33, bygningskonstruktøreksm. fra bygmester-skolen, konstruktør t. 1940, ekspedient h. faderen 1940, etabl. s. frugthandler og 1950 overtaget faderens virksomhed; forhandling af dansk og udenlandsk frugt, tørret og kandiseret frugt m. m., speciale: frugtkurve; medl. af Frugthandlerforeningen af 1889.

Adr.: Godthåbsvej 123, Kbhvn. F.

Firma: Vilh. Sørensen, Frugtkurven på Strøget, Vimmelskaftet 42, Kbhvn. K.

**Sørensen, Carlo Vilhelm**, frugthandler; f. 9/6 1916 i Kbhvn., søn af montør Jens Emil Sørensen; g. 11/11 1942 m. Grethe S., f. Emig; handelsudd. h. frugthandler A. Poulsen, Frbg. 1930-35, etabl. s. frugthandler i Kbhvn. 1936, på nuværende adr. s. 1942; forhandling af frugt og grønt; medl. af Frugthandlerforeningen 1889.

Adr.: Borups Allé 24, Kbhvn. N.

Firma: Frugtforretningen Stefansgården, Stefansgade 49, Kbhvn. N.

**Sørensen, Chr.**, gartneriejer; medl. af Alm. dansk Gartnerforening.

Firma: Chr. Sørensen, gartneriejer, Holbækvej, Ringsted.

**Sørensen, Chr. Elmegaard**, gartneriejer; medl. af Alm. dansk Gartnerforening.

Firma: Gartneriet Hollufgård, Fraugde.

**Sørensen, Christian**, planteskolleejer; f. 15/2 1894 i Ølgod, Ribe amt, søn af planteskollebestyrer Niels Sørensen; g. 30/3 1924 m. Ellen S., f. Møller; udd. i nuværende virksomhed, medhjælper h. planteskolleejerne Chr. Kofoed, Allinge og Rasmussen, Horsens, studieophold i Norge 1919-22 og 1923-24, etabl. s. planteskolleejer i Varde og 1924 overtaget nuværende virksomhed, optaget sønnen Ejler Sørensen s. medindehaver 1956; forhandling af planter, speciale: roser og stedsgrønne planter;

medl. af Alm. dansk Gartnerforening og Dansk Planteskolleejerforening.

Adr.: Søndergade 53, Varde.

Firma: Planteskolen Højvang, Søndergade 53, Varde.

**Sørensen, Christian**, blomsterhandler; f. 21/6 1902 i Østervrå, Hjørring amt, søn af landmd. Niels Chr. Sørensen; g. 15/5 1927 m. Marie Christine S., f. Petersen; udd. h. gartneriejerne S. Larsen, Vrå, F. Møller, Brønderslev, S. Christensen, Trekronersgade, Kbhvn. Valby 1917-21, etabl. s. blomsterhandler i Skjern 1929; forhandling af blomster; medl. af Dansk Blomsterhandlerforening.

Adr.: Bredgade 102, Skjern.

Firma: Blomsterforretningen Acacia, Bredgade 87, Skjern.

**Sørensen, Dahl**, blomsterhandler; f. 6/4 1912 i Vejle, søn af trikotagehandler Anders Dahl Sørensen; g. 23/8 1942 m. Gunda S., f. Jørgensen; udd. h. gartneriejerne Brdr. Pedersen, Vejle, H. Harmen, Hasle og Ejv. Lange, Assens 1926-31, medhjælper h. sidstnævnte 1931-33, i fa. Lautrup Nielsen, Odense 1934-42, etabl. s. blomsterhandler i Vejle 1942, overtaget nuværende virksomhed 1962 (grundlagt ca. 1900); forhandling af blomster; medl. af Dansk Blomsterhandlerforening og Interflora-Danmark, sek. f. Dansk Blomsterhandlerforenings Vejle afd. og formd. f. Vejle Stuekulturforening.

Adr.: Sønderbrogade 17, Vejle.

Firma: H. Simonsens efft., v. blomsterhandler Dahl Sørensen, Sønderbrogade 17, Vejle.

**Sørensen, Doris**, blomsterhandler; f. 20/6 1916 i Kbhvn.; g. 25/4 1942 m. ekstrarbejder Helge Chr. S.; h. blomsterhandler Ole Sv. Møller, Fredericia 1930-42, etabl. s. blomsterhandler i Fredericia og 1955 overtaget nuværende virksomhed (grundlagt 1926); forhandling af blomster; medl. af Dansk Blomsterhandlerforening og Interflora-Danmark.

Adr.: Johannes Jensens Allé 13, Fredericia.

Firma: Blomsterforretningen La Belle, Gothersgade 15, Fredericia.

**Sørensen, E.**, frugthandler; medl. af Landsorganisationen af Danmarks Frugt- og Blomsterhandlere.

Firma: E. Sørensen, frugthandler, Sdr. Ringgade 19, Århus C.

**Sørensen, E.**, frugthandler; medl. af Frugthandlerforeningen af 1889.

Firma: Frugthallen, Istedgade 60, Kbhvn. V.

**Sørensen, Ebbe**, gartneriejer; f. 23/2 1918 i Ordrup, Kbhvn.s amt, søn af gartneriejer Holger Julius Sørensen; g. 29/12 1944 m. Inge S., f. Hansen; udd. h. gartneriejerne B. Bjerre, Vallensbæk, Frode Sørensen, Emdrup og Buschardt, Glostrup, etabl. s. gartneriejer i Ballerup 1958; produktion – u/glas: tomat og salat; medl. af Alm. dansk Gartnerforening.

Adr.: Pederstrupvej, Ballerup.

Firma: Ebbe Sørensen, gartneriejer, Pederstrupvej, Ballerup.

**Sørensen, Edith**, blomsterhandler; f. 26/6 1917 i Kbhvn., datter af chauffør Emil Sofus Hansen; udd. i fa. Drejø, Kbhvn., ekspeditrice i nuværende virksomhed, etabl. s. blomsterhandler og overtaget virksomheden; forhandling af blomster; medl. af Interflora-Danmark.

Adr.: Godthåbsvej 51, Kbhvn. F.

Firma: Hansines Blomster, Godthåbsvej 51, Kbhvn. F.

**Sørensen, E. Glad**, gartner; medl. af Alm. dansk Gartnerforening.

Adr.: Ll. Valby pr. Slagelse.

**Sørensen, Egon**, gartneriejer; f. 28/7 1936 i Vrejlev, Hjørring amt, søn af gårdejer Chr. Sørensen; udd. h. gartneriejerne Joh. Olesen, Povlstrup, Hagbard Madsen, Jerslev J. og Axel Buus, Ø. Sundby 1951–55, frekventeret Beder Gartnerskole 1954–55, medhjælperprøve 1955, medhjælper h. gartneriejerne Ove Hansen, Rønne og Buhl Olesen, Måløv, frekventeret Kalø sprogøjskole 1957, studieophold i Skotland 1956–57, i USA 1960–62, etabl. s. gartneriejer i Vrejlev 1962; produktion – u/glas: chrysanthemum, freesia og tomat, – fri-land: blomkål og porrer; medl. af Alm. dansk Gartnerforening, revisor f. GASA, Hjørring, næstformd. f. Jydsk Haveselskab, Vrejlev kreds.

Adr.: Vrejlev pr. Vrå.

Firma: Egon Sørensen, gartneriejer, Vrejlev pr. Vrå.

**Sørensen, Ejgil Knud**, handelsgartner; f. 1/1 1911 i Kastrup, Kbhvn.s amt, søn af handelsgartner Hans Pedersen; g. 29/3 1936 m. Erna S., f. Larsen; udd. h. faderen 1924–28, medhjælper sst., etabl. s. gartneriejer og 1958 overtaget virksomheden sm. m. broderen Poul Cornelius Sørensen; produktion: porrer, rosenkål, selleri m. m.; medl. af Amagerlands Producentforening og KGT.

Adr.: Store-Magleby.

Firma: Brdr. Sørensen, gartneriejere, Skovvej, Store-Magleby.

**Sørensen, Ejler**, frugthandler; medl. af Landsorganisationen af Danmarks Frugt- og Blomsterhandlere.

Firma: Ejler Sørensen, frugthandler, Jens Baggesens Vej 40, Århus V.

**Sørensen, Ejler**, planteskoleejer; f. 5/1 1925 i Varde, søn af planteskoleejer Chr. Sørensen; g. 21/12 1946 m. Grete S., f. Johansen; udd. h. faderen 1940–44, frekventeret Beder Gartnerskole 1944–45, medhjælper h. faderen, etabl. s. planteskoleejer og 1956 optaget s. medindehaver i faderens virksomhed (grundlagt 1924); forhandling af planter, speciale: roser og stedsegrønne planter; medl. af Dansk Planteskoleejerforening.

Adr.: Bellisvej 6, Varde.

Firma: Planteskolen Højvang, Søndergade 53, Varde.

**Sørensen, Ejnar**, blomsterhandler; f. 28/1 1907 i Maribo; udd. h. gartneriejerne Lars Larsen, Maribo og Sv. Jørgensen, Maglemer samt i gartneriet Søholt, Engestofte 1921–26, medhjælper bl. a. h. gartneriejer Christiansen, Nykøbing F., etabl. s. blomsterhandler i Stege 1931, till. kirkegårdsgartner sst.; forhandling af blomster; medl. af Dansk Blomsterhandlerforening.

Adr.: Stege.

Firma: Kirkegårdens Blomsterhandel, Storegade 92, Stege.

**Sørensen, Ejvind**, overgartner; medl. af Alm. dansk Gartnerforening.

Adr.: Hegnet 7, Holbæk.

**Sørensen, Ejvind Dreves Brow**, gartneriejer; f. 22/7 1924 i Emdrup, Kbhvn.s amt, søn af gartneriejer Frode Chr. Sørensen; g. 23/8 1953 m. Else S., f. Johansen; udd. h. plantageejer Aage Højvang, Ryslinge og h. gartneriejerne Alb. Larsen, Stige Fyn og Harald Rasmussen, Brøndbyvester 1942–46, frekventeret Landbohøjskolen 1946–48, studieophold i England og Frankrig, bestyrer på gartneriet Syvhøjgård, Brøndbyvester 1950, indehaver af gartneriet 1953–62, till. overtaget Stejlbjerg, Karlebo pr. Kokkedal 1960, opført gartneri 1960–62; produktion – u/glas: tomat, helårskultur; medl. af Alm. dansk Gartnerforening.

Adr.: Kokkedal.

Firma: Gartneriet Stejlbjerg, Karlebo pr. Kokkedal.

**Sørensen, Erik Dejgaard**, planteskoleejer; f. 10/11 1939 i Ølgod, Ribe amt, søn af planteskoleejer Søren Chr. Sørensen; udd. h. faderen og i Salling Planteskole, Jebjerg 1955–59, frekventeret Beder Gartnerskole 1959–60, medhjælperprøve 1960, handelsmedhjælpereks. 1958, studieophold i Hamburg 1960, førstemand h. faderen s. å., etabl. s. planteskoleejer og 1966 optaget s. medindehaver i faderens virksomhed (grundlagt 1931); forhandling af planter, speciale: roser og bøg; medl. af Alm. dansk Gartnerforening og Dansk Planteskoleejerforening.



**E. K. Sørensen**  
handelsgartner  
Store-Magleby



**E. D. B. Sørensen**  
gartneriejer  
Kokkedal



**F. Sørensen**  
gartneriejer  
Agedrup



**G. Sørensen**  
gartneriejer  
Løsning

Adr.: Søndergade 21, Ølgod.  
Firma: Ølgod Planteskole, Søndergade 21, Ølgod.

**Sørensen, Ernst**, gartneriejer; f. 10/4 1892 i Hvissinge, Kbhvn.s amt, søn af landmd. og gartner Søren Sørensen; g. 24/6 1922 m. Marie S., f. Carlsen; udd. s. gartner, etabl. s. gartneriejer i Hvissinge 1917; produktion – friland: blomkål, porrer og selleri; medl. af Alm. dansk Gartnerforening.

Adr.: Hvissinge pr. Glostrup.  
Firma: Ernst Sørensen, gartneriejer, gartneriet Julies Ro, Hvissinge pr. Glostrup.

**Sørensen, Finn**, frugthandler; medl. af Landsorganisationen af Danmarks Frugt- og Blomsterhandlere.

Firma: Finn Sørensen, frugthandler, Stenlille.

**Sørensen, Finn Aaris**, gartneriejer; f. 27/4 1917 i Nykøbing F., søn af lærer Gunnar Sørensen; g. 31/5 1942 m. Agnes S., f. Nielsen; udd. h. gartneriejer Dahl, Hårlev 1932–36, etabl. s. gartneriejer i Stenlille; detailsalg af frugt, grønt og blomster; medl. af Alm. dansk Gartnerforening, af best. f. sammes Sorø kreds, medl. af Dansk Blomsterhandlerforening.

Adr.: Enghavevej 10, Stenlille.  
Firma: Stenlille Handelsgartneri, Enghavevej 10, Stenlille.

**Sørensen, Folmer**, anlægsgartner; medl. af Landsforeningen af danske Anlægsgartnere.

Adr.: Slotsgade 8, Hillerød.  
Firma: Folmer Sørensen, anlægsgartner, Slotsgade 8, Hillerød.

**Sørensen, Frede**, gartneriejer; f. 16/9 1930 i Greve, Kbhvn.s amt, søn af gartneriejer Chr. Sørensen; udd. h. gartneriejerne Helge Christensen, Sengeløse, Rich. Pedersen, Hellerup og Bastiansen, Mosede 1947–51, medhjælper h. gartneriejerne, Brdr. Klitgaard, Brøndby Strand og h. faderen, etabl. s. gartneriejer i Greve 1960, i Ellekær 1962

sm. m. gartneriejer Mogens Walther Nielsen; produktion – friland: kål, porrer og selleri; medl. af Alm. dansk Gartnerforening.

Adr.: Ellekær pr. Strøby.  
Firma: Frede Sørensen, gartneriejer, Ellekær pr. Strøby.

**Sørensen, Frede**, gartneriejer; f. 29/4 1932 i Over-Kærby, Odense amt, søn af gårdejer Hans Chr. Sørensen; g. 9/4 1959 m. Mette Marie S., f. Sørensen; udd. h. gartneriejerne Sigurður Thorarinnsson, Anderup, Sv. Larsen, Stige Fyn og Henry Christensen, Stige Fyn 1949–53, frekventeret Gartner- og Frugtavlerhøjskolen Søhus 1957–58, medhjælper h. gartneriejer Ivar Wallhed, Stockholm og hos Poul Madsen, Anderup, etabl. s. gartneriejer i Bullerup 1959; produktion – u/glas: plumosus og gerbera, – friland: tulipaner og zittauerløg; medl. af Alm. dansk Gartnerforening.

Adr.: Holvevej 4, Bullerup pr. Agedrup.  
Firma: Frede Sørensen, gartneriejer, Holvevej 4, Bullerup pr. Agedrup.

**Sørensen, G. M.**, planteskoleejer; medl. af Dansk Planteskoleejerforening.

Firma: Planteskolen Aabenraa, Bøgelundsåbæk pr. Åbenrå.

**Sørensen, Gunnar**, gartneriejer; f. 16/2 1919 i Hundslund, Århus amt, søn af gartner Carl Chr. Sørensen; g. 20/5 1945 m. Agnes Marie S., f. Nielsen; udd. h. gartneriejerne Chr. Rasmussen, Gylling og Carl Kragh, Brabrand 1935–40, medhjælper h. gartneriejer Svejstrup, Viby J., etabl. s. gartneriejer i Stubberup 1941; produktion – u/glas: chrysanthemum og tomater; medl. af best. f. Løsning sygekasse.

Adr.: Stubberup pr. Løsning.  
Firma: Gunnar Sørensen, gartneriejer, Stubberup pr. Løsning.

**Sørensen, Gunnar**, frugthandler; f. 22/1 1922 på Frbg., søn af frugthandler Knud Sørensen; g. 2/4 1947 m. Johnna S., f. Sørensen; handelsudd. 1938–42, etabl. s. frugthandler på Frbg., overtaget



faderens virksomhed; forhandling af frugt og grønt; medl. af Frugthandlerforeningen af 1889.

Adr.: Øverødvej 134, Holte.

Firma: Gunnar Sørensen, frugthandler, Værnedamsvej 2, Kbhvn. V.

**Sørensen, Gunnar**, gartneriejer; f. 8/5 1928 i Ø. Sundby, Ålborg amt, søn af dræningsmester Søren Sørensen; g. 14/10 1950 m. Karen Margrethe S., f. Olesen; udd. h. gartneriejerne Sv. Balle og Kai Korup Sørensen, begge S. Tranders 1944–48, medhjælper bl. a. h. gartneriejer Leo Madsen, S. Tranders, etabl. s. gartneriejer i Gug og 1953 overtaget nuværende virksomhed (grundlagt 1938); produktion – u/glas: chrysanthemum, tomater og blomkål, – friland: blomkål og salat; medl. af Alm. dansk Gartnerforening.

Adr.: Skalborgvej, Gug.

Firma: Gunnar Sørensen, gartneriejer, Skalborgvej, Gug.

**Sørensen, Gunnar Ejnar**, blomsterhandler; f. 9/9 1922 i Århus, søn af blomsterhandler Rs. Ejnar Sørensen; g. 14/8 1948 m. Märtha S., f. Boeck; prælimeræksm. 1939, udd. s. blomsterdekoratør h. faderen 1940–45, frekventeret Beder Gartnerskole 1941, Teknologisk Institut, Kbhvn. 1943, leder af binderiafd. i faderens virksomhed 1945–61, etabl. s. blomsterhandler og 1961 overtaget virksomheden (grundlagt 1918, på nuværende adr. s. 1966); till. indehaver af gartneri i Viby J.; forhandling af blomster; medl. af Dansk Blomsterhandlerforening, af best. f. sammes Århus kreds 1950, kasserer s. 1951, medl. af Interflora-Danmark.

Adr.: Lundshøjvej 20, Viby J.

Firma: Gottlieb Blomster, Åboulevarden 70, Århus C.

**Sørensen, Hans Baden**, gartneriejer; f. 6/4 1926 i Malling, Århus amt, søn af husmd. Søren Enevoldsen Sørensen; g. 5/11 1948 m. Aase B. S., f. Jensen; udd. v. landbrug og gartneri, medhjælper h. gartneriejer Thamstrup, Malling Bjerge og i fa. I. E. Ohlsens Enke, Vangede, etabl. s. gartneriejer i Fulden og 1950 overtaget nuværende virksomhed (grundlagt 1949); produktion – u/glas: slyngpelargonja og udplantningsplanter; medl. af Alm. dansk Gartnerforening.

Adr.: Fulden pr. Beder.

Firma: Hans Baden Sørensen, gartneriejer, Fulden pr. Beder.

**Sørensen, Hans Christian**, gartneriejer; f. 26/5 1903 i Tiset, Århus amt, søn af enelærer Hans Sørensen; g. 28/3 1932 m. Anna S., f. Hansen; udd. h. gartneriejerne Pedersen, Silkeborg og F. M. Poulsen, Brabrand 1920–24, frekventeret Beder Gartnerskole 1924–25, medhjælper fl. steder, etabl. s. gartneriejer i Lisbjerg-Terp 1929; produktion – u/glas: cyclamen, primula og tomater, – friland: chrysanthemum, jordbær og salat; medl. af Alm. dansk Gartnerforening.

Adr.: Lisbjerg-Terp pr. Lystrup St.

Firma: Gartneriet Eranthis, Lisbjerg-Terp pr. Lystrup St.

**Sørensen, Hans Ejvind**, overgartner; f. 18/10 1914 i Hunseby, Maribo amt; udd. i Knuthenborg herregårdsgartneri og Bandholm Frugtplantage 1930–1936, gartnerass. v. Holbæk Centralsygehus og Sygehus 1936–42, undergartner 1942–53, overgartner s. 1953; medl. af Alm. dansk Gartnerforening, repræsentant i sammes Holbæk kreds, kasserer f. Dansk Embedsgartnerforening.

Adr.: Hegnet 7, Holbæk.

Firma: Holbæk Centralsygehus, Holbæk.

**Sørensen, Hans J.**, gartner; medl. af Alm. dansk Gartnerforening.

Adr.: Ilsted pr. Bramminge.

**Sørensen, Hans Kjær**, blomstergartner; f. 14/5 1917 i Horsens, søn af møller Hans Chr. Sørensen; g. 25/5 1947 m. Ingrid Elisabeth K. S., f. Nielsen; udd. h. handelsgartnerne H. Hansen-Dyrberg, Henry Jensen og A. Manniche, alle Horsens 1932–37, medhjælper h. fa. Alfr. Petersens Handelsgartneri, Roskilde 1937–38, militærtj. 1938, genindkaldt 1939 medhjælper h. handelsgartner E. Haumann, Holstebro 1939–40, h. handelsgartner E. Pleidrup-Hansen, Horsens t. 1941, h. handelsgartner Rich. Rasmussen, Horsens 1941–42, h. handelsgartner Svend Nielsen, Horsens 1942–44, h. anlægsgartner Anthon P. Ørum, Horsens 1944, medhjælper h. handelsgartner A. Manniche, Horsens 1945–48; forpaget gartneri h. handelsgartner Aage B. Jensen, Horsens, overtaget samme m. ejendom og tilh. blomsterforretning 1956; deltaget i Alm. dansk Gartnerforenings og Dansk Chrysanthemum Selskabs udstilling i Horsens 1951, tildelt ærespræmie for grønne planter og begonia; solgt virksomheden til nedbrydning og jorden til byggegrunde 1961 og fortsat blomsterforretningen på samme adr.; medl. af Dansk Blomsterhandlerforening og Interflora-Danmark.

Adr.: Sundvej 35, Horsens.

Firma: Kjær Sørensen, gartner, Sundvej 35, Horsens.

**Sørensen, Harald Nørgaard**, gartneriejer; f. 3/5 1916 i Thise, Viborg amt, søn af gårdejer Sv. Chr. Sørensen; udd. h. gartneriejer I. C. Jensen, Lund Østj. og i Hjørring og Sydstevn's planteskoler 1934–38, medhjælper bl. a. i Asger M. Jensens Planteskole, Holmstrup, selvstændig gårdejer 1945–55, etabl. s. gartneriejer i Thise 1955; produktion – friland: jordbær, blomkål, hvidkål, porrer og selleri; medl. af Alm. dansk Gartnerforening.

Adr.: Thise Bundgård pr. Jebjerg.

Firma: H. Nørgaard Sørensen, gartneriejer, Thise Bundgård pr. Jebjerg.

**Sørensen, Harry**, frugthandler; f. 1/3 1916 i Gjesing, Randers amt, søn af arbejdsmd. Niels Sørensen; g. 13/6 1943 m. Jenny S., f. Bech; udd. h. gartneriejerne S. Mogensen, Ørum Djurs og Vald. Jensen, Grenå 1931–36, medhjælper fl. steder, etabl. s. frugthandler i Randers 1946; forhandling af frugt, grønt, konserver, dybfrost og blomster; medl. af Dansk Blomsterhandlerforening og Frugt- og Blomsterhandlerforeningen, Randers afd., kasserer



**H. C. Sørensen**  
gartneriejer  
Lystrup



**H. E. Sørensen**  
overgartner  
Holbæk



**H. Sørensen**  
frugthandler  
Randers



**H. Sørensen**  
driftsleder  
Vissenbjerg

f. samme 1954–64, formd. s. 1964, s. å. medl. af best. f. Landsorganisationen af Danmarks Frugt- og Blomsterhandlere, sekr. f. samme.

Adr.: Nørrebrogade 96, Randers.

Firma: Rosendals Frugt og Blomster, Herman Stillingsvej 8, Randers.

**Sørensen, Helge**, gartneriejer; medl. af Alm. dansk Gartnerforening.

Firma: Gartneriet Stensgård, Lohals.

**Sørensen, Henning**, anlægsgartner; f. 31/12 1911 i Skærum, Hjørring amt, søn af landmd. Laur. Sørensen; g. 14/4 1938 m. Margrethe S., f. Johansen; udd. v. landbrug, medhj. v. anlægsgartneri og h. gartneriejer Eilertsen, Sindal 1928–32, medhjælper bl. a. h. gartneriejerne Svendsen, Kastrup og Kronmann, Vedbæk, frekventeret Teknologisk Institut, Kbhvn., etabl. s. anlægsgartner i Charlottenlund 1939, i Gentofte s. 1958; anlægsgartneri, speciale: villahaver; medl. af Landsforeningen af danske Anlægsgartnere.

Adr.: Ermelundsvej 73, Gentofte.

Firma: Henning Sørensen, anlægsgartner, Ermelundsvej 73, Gentofte.

**Sørensen, Henri**, driftsleder; f. 5/11 1926 i Christianshede, Ringkøbing amt, søn af landmd. Laust Sørensen; g. 2/10 1953 m. Olga S., f. Vestergaard; udd. s. mejerist, forvalter på GASA's agurke- og tomatpakkecentral, Ålborg 1960, driftsleder på GASA's tomatpakkecentral, Odense s. 1965.

Adr.: Mågevej 26, Vissenbjerg.

Firma: GASA, Odense.

**Sørensen, Henrik H.**, gartneriejer; f. 27/8 1924 i Kærbølling, Vejle amt, søn af gartneriejer S. Chr. Sørensen; g. 27/10 1951 m. Ruth S., f. Gade; udd. h. faderen og gartneriejerne Axel Berthelsen, Bråskov, Ludv. Hansen, Stige Fyn og Poul Klougart, Lille Værløse, frekventeret Beder Gartnerskole, etableret s. gartneriejer og 1962 overtaget faderens virksomhed; medl. af Alm. dansk Gartnerforening, af repræsentantskabet f. sammes Vejle kreds 1954

–57, formd. s. 1957, medl. af best. f. Gartnernes Salgsforening, Vejle.

Adr.: Kærbølling pr. Bredsten.

Firma: Henrik H. Sørensen, gartneriejer, Kærbølling pr. Bredsten.

**Sørensen, Henry**, gartneriejer; f. 20/1 1911 i Hunseby, Maribo amt, søn af gartner Emil Sørensen; g. 12/12 1943 m. Rigmor S., f. Poulsen; udd. i Knuthenborg herregårdsgartneri og h. gartneriejer H. Nielsen, Nakskov 1925–30, medhjælper i nuværende virksomhed 1930–56, etabl. s. gartneriejer og 1956 overtaget gartneriet; produktion – u/glas: chrysanthemum, tomater og blomkål; medl. af Alm. dansk Gartnerforening, formd. f. Gartnerforeningen for Sakskøbing og Omegn, medl. af Våbensted-Engestofte menighedsråd.

Adr.: Våbensted pr. Sakskøbing.

Firma: Gartneriet Stenstrupgård, Våbensted pr. Sakskøbing.

**Sørensen, Henry**, blomsterhandler; f. 30/5 1921 i Nørager, Randers amt, søn af anlægsgartner Niels Bernhard Sørensen; g. 11/9 1948 m. Gudrun S., f. Hougaard Andersen; udd. h. gartneriejerne Mogens, Brændtvad og Axel Poulsen, Rønde 1938–42, medhjælper fl. steder, ekspedient i nuværende virksomhed 1943–47, etabl. s. blomsterhandler i Rønde og 1947 overtaget virksomheden; forhandling af frugt, grønt, konserver og blomster, till. kransebinderi; medl. af Dansk Blomsterhandlerforening og Interflora-Danmark.

Adr.: Hovedgaden 11, Rønde.

Firma: Henry Sørensen, blomsterhandler, Hovedgaden 11, Rønde.

**Sørensen, Henry**, grosserer.

Firma: Henry Sørensen, grosserer, Markskellet 2, Vanløse.

**Sørensen, Herluf**, plantagejer; f. 8/2 1918 i Ågerup, Holbæk amt, søn af gartneriejer Vald. Sørensen; g. m. Dagmar S., f. Madsen; udd. v. gartneri 1936–41, medhjælper fl. steder, etabl. s. plantagejer i Eskildstrup 1956; produktion – friland: frugt-



**H. H. Sørensen**  
gartneriejer  
Bredsten



**H. Sørensen**  
blomsterhandler  
Rønede



**H. F. Sørensen**  
overgartner  
Lyngby



**J. Sørensen**  
gartneriejer  
Stige Fyn

plantage; medl. af Alm. dansk Gartnerforening og af best. f. Danmarks Erhvervsfrugtavlforening.

Adr.: Eskildstrup pr. Rønnede.

Firma: Eskilhave Frugtplantage, Eskildstrup pr. Rønnede.

**Sørensen, Herman**, frugthandler; medl. af Landsorganisationen af Danmarks Frugt- og Blomsterhandlere.

Firma: Herman Sørensen, frugthandler, Hadsundvej 145, Alborg.

**Sørensen, Holger FINDERUP**, overgartner; f. 6/5 1920 i Lyngby, Frederiksborg amt, søn af postbud Jens Fr. Sørensen; g. 13/5 1945 m. Aase S., f. Tang Wagner; udd. h. gartneriejer Johs. Larsen, Hillerød, i Nordvanggårds herregårdsgartneri, Birkerød og i A/S Den gamle Have, Frederiksdal 1936-40, medhjælper sst., afdelingsformd. 1943, overgartner s. 1956; produktion - u/glas: diverse grønne og blomstrende planter.

Adr.: Nybrovej 455, Lyngby.

Firma: A/S Den gamle Have, Nybrovej 455, Lyngby.

**Sørensen, H. V.**, havebrugskandidat; medl. af Alm. dansk Gartnerforening.

Firma: H. V. Sørensen, havebrugskandidat, Danmarksgade 14 A, Kbhvn. V.

**Sørensen, Iver**, gartneriejer; f. 6/3 1907 i Vorbasse, Ribe amt, søn af gårdejer Søren Sørensen; g. 28/5 1933 m. Marie S., f. Oehlenschläger; udd. h. gartneriejerne Poulsen, Vejle og Nielsen, Erritsø 1922-26, medhjælper h. gartneriejerne Nielsen, Jerne og Schmidt, Tømmerup, etabl. s. gartneriejer i Eriknaur 1931-48, opsynsmd. i Frederikshåb pr. Randbøl 1948-52, etabl. s. gartneriejer i Vester-Nebel 1952; optaget sønnen Søren Sørensen s. medindehaver 1963; produktion - u/glas: agurker og tomater.

Adr.: Vester-Nebel.

Firma: Iver Sørensen, gartneriejer, Vester-Nebel.

**Sørensen, J.**, bestyrer; f. 14/12 1919 i Saltum, Hjørring amt, søn af præstegårdsforpagter Søren

Mortensen Sørensen; g. 12/5 1946 m. Karen S., f. Hansen; udd. s. mejerist, ansat i nuværende virksomhed 1950, bestyrer sst.; sortering, lagring og salg af frugt; medl. af Alm. dansk Gartnerforening, af best. f. Skt. Klemens el-forening s. 1957.

Adr.: Bellinge.

Firma: Bellinge Frugtlager, Bellinge.

**Sørensen, J. E.**, gartneriejer; medl. af Alm. dansk Gartnerforening.

Firma: Vissenbjerg Kranseforretning, Vissenbjerg.

**Sørensen, Jenny Kragh**, gartneriejer; f. 20/4 1908 i Kbhvn.; g. 17/9 1927 m. gartneriejer Carl Vilh. K. S., død 1963; s. 1963 videreført ægtefællens virksomhed (grundlagt af svigerfaderen 1908), optaget sønnen Carl Aksel Kragh Sørensen s. medindehaver 1966; produktion - orchideer og roser; medl. af Alm. dansk Gartnerforening.

Adr.: Åbyhøj.

Firma: Gartneriet Petersminde, Åbyhøj.

**Sørensen, Jens**, gartneriejer; f. 4/3 1921 i Breum, Viborg amt, søn af brygmester Søren Chr. Sørensen; g. 17/9 1946 m. Johanne S., f. Eiskjær; udd. h. gartneriejerne Harald Nielsen, Breum, Chr. Jensen, Lund, Asger Lavrsen, Roslev og Laur. Th. Larsen, Stige Fyn 1935-40, frekventeret Beder Gartnerskole 1942-43, førstemed. h. gartneriejerne Landry Pedersen, Århus og Kirk, Ulfborg, etabl. s. gartneriejer i Breum og 1945 overtaget nuværende virksomhed (grundlagt 1934); produktion - u/glas: freesia, grønne planter, agurker og tomater, - fri-land: blomkål og løg, till. detailsalg af frugt, grønt og blomster; medl. af Alm. dansk Gartnerforening, af best. f. sammes Skive kreds samt kredsrepræsentant s. 1965, medl. af Dansk Blomsterhandlerforening og Interflora-Danmark.

Adr.: Breum pr. Jebjerg.

Firma: Breum Handelsgartneri, Breum pr. Jebjerg.

**Sørensen, Jens**, graver; medl. af Alm. dansk Gartnerforening.

Adr.: Skovsgård pr. Viborg.



**J. K. Sørensen**  
driftsleder  
Vinde pr. Skive

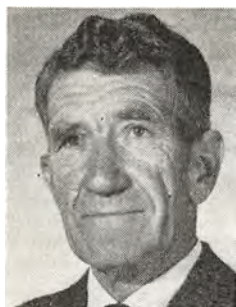

**K. Sørensen**  
gartner  
Krabbesholm  
Kirke Hyllinge



**K. K. Sørensen**  
gartneriejer  
Sdr. Tranders pr. Gistrup



**K. K. Sørensen**  
gartneriejer  
Sørring pr. Århus C.

**Sørensen, Jens Erik**, blomsterhandler; medl. af Dansk Blomsterhandlerforening.

Firma: Jens E. Sørensen, blomsterhandler, Møllevvej 1 A, Vissenbjerg.

**Sørensen, Jens Peter**, gartneriejer; f. 18/5 1937 i Odder, Århus amt, søn af handelsmd. Anthon Sørensen; g. 20/9 1960 m. Erna S., f. Nielsen; udd. h. gartneriejerne Fr. Andersen, Odder, Carl Jepsen, Korsholm, Kragh Sørensen, Åbyhøj og Hovgaard Nielsen, Egå 1952–57, medhjælperprøve 1957, frekventeret Beder Gartnerskole s. å., medhjælper bl. a. h. gartneriejerne A. Andersen, Fjerrikslev og Leth Møller, Foldby, etabl. s. gartneriejer i Elgårdsminde og 1960 overtaget nuværende virksomhed; produktion – u/glas: tomater og persille, – friland: blomkål, porrer og vinterhvidkål; medl. af Alm. dansk Gartnerforening, GASA, Århus og af best. f. Unge Gartnere, Århus 1956–57.

Adr.: Elgårdsminde pr. Hørning.

Firma: Jens P. Sørensen, gartneriejer, Elgårdsminde pr. Hørning.

**Sørensen, Jens Peter Ibsen**, gartneriejer; f. 5/12 1905 i Holme, Århus amt, søn af gårdejer Marius Sørensen; g. 8/8 1931 m. Agna I. S., f. Nielsen; udd. h. gartneriejerne Th. Frederiksen, Langballe og A. Mortensen, Brabrand 1923–27, medhjælper fl. steder, etabl. s. gartneriejer i Årslev 1931; produktion – u/glas: chrysanthemum, plumosus, agurker og tomater, – friland: gulerødder og radiser; medl. af Alm. dansk Gartnerforening, formd. f. Årslev menighedsråd.

Adr.: Årslev pr. Brabrand.

Firma: J. P. Ibsen Sørensen, gartneriejer, Årslev pr. Brabrand.

**Sørensen, J. K.**, gartneriejer; medl. af Alm. dansk Gartnerforening.

Firma: Gartneriet Solglimt, Vejrum Kirkeby pr. Struer.

**Sørensen, Johannes**, gartneriejer; f. 4/7 1926 i Fjelsted, Odense amt, søn af arbejdsmd. Albin

Sørensen; g. 13/3 1955 m. Else S., f. Larsen; udd. h. gartneriejerne Aage Hansen, Hårlev og Egelund, Skovs-Højrup 1943–47, medhjælper h. sidstnævnte 1947–53, etabl. s. gartneriejer i Brenderup Fyn 1953; produktion – u/glas: bl. a. chrysanthemum, tomater og blomkål, – friland: chrysanthemum, jordbær og blomkål.

Adr.: Brenderup Fyn.

Firma: Gartneriet Victoria, Brenderup Fyn.

**Sørensen, Johannes**, blomsterhandler; f. 18/12 1927 i Vivild, Randers amt, søn af fabrikant Carl Sørensen; g. 21/10 1954 m. Birthe S., f. Nielsen; udd. h. gartneriejer P. Sørensen, Viborg 1944–47, h. blomsterhandler N. P. Bech, Silkeborg 1948–51, dekoratør h. blomsterhandler Abel, Århus 1951–54, etabl. s. blomsterhandler i Næstved 1955; forhandling af blomster; medl. af hovedbest. f. Dansk Blomsterhandlerforening og Interflora-Danmark, sekr. f. sammes Sydsjælland afd., medl. af skoleudvalget 1961–64.

Firma: Joes Blomster, Ringstedgade 1, Næstved.

**Sørensen, Jørgen**, gartneriejer; f. 5/12 1909 i Vigerslev, Odense amt, søn af frugtavlere Rs. Henrik Sørensen; g. 10/12 1935 m. Erna S., f. Larsen; udd. på A. Kroghs forsøggård, Rue, h. gartneriejerne Laur. Th. Larsen, Stige og Th. Suhr, Kastrup 1923–27, medhjælper i Holland 1929–30, h. gartneriejer Th. Suhr, Kastrup 1931–34, bestyrer sst. 1934–38, etabl. s. gartneriejer i Stige 1938; produktion – u/glas: plumosus og tulipaner, – friland: tulipaner; medl. af Alm. dansk Gartnerforening og af Stige menighedsråd.

Adr.: Kirkegyden 15, Stige Fyn.

Firma: Jørgen Sørensen, gartneriejer, Kirkegyden 15, Stige Fyn.

**Sørensen, Jørn Kofoed**, driftsleder; f. 11/2 1940 i Skive, søn af gartneriejer Carl Georg Kofoed Sørensen; g. 1/8 1964 m. Lise K. S., f. Nielsen; realeksm. 1956, udd. h. faderen, h. gartneriejer Axel Buus, Ø. Sundby og i gartneriet Boelsminde Sæby 1956–60, frekventeret Beder Gartnerskole

1959–60, hjemsendt s. sergent 1962, driftsleder h. faderen 1962 (virksomheden grundlagt af farfaderen 1882); produktion – u/glas: agurker og tomater, – friland: blomkål, porrer, rosenkål og ærter.

Adr.: Vinde pr. Skive.

Firma: Gartneriet Højgård, Vinde pr. Skive.

**Sørensen, Kai Vilhelm**, frugthandler; f. 10/5 1902 i Kbhvn., søn af frugthandler Vilh. Sørensen; g. 17/10 1931 m. Mine S., f. Meulengracht; handelsudd. h. faderen og i fa. Acacia, Frbg. 1918–22, forretningsbestyrer fl. steder, etabl. s. frugthandler i Kbhvn. 1927, på nuværende adr. s. 1955; forhandling af frugt; medl. af Frugthandlerforeningen af 1889.

Adr.: Nørregårdsvej 17, Vanløse.

Firma: Kai Vilh. Sørensen, frugthandler, Nørrebrogade 163, Kbhvn. N.

**Sørensen, Kaj**, gartner; f. 9/1 1907 i Krummerup, Sorø amt, søn af karetmager Chr. Otto Sørensen; g. 16/8 1933 m. Maria S., f. Skøtt; udd. i Næsbyholms herregårdsgartneri, Glumsø og h. gartnerierne L. P. Andersen, Slagelse og H. E. Andersen, Svendborg 1921–26, gartner på Krabbesholm s. 1938; medl. af Alm. dansk Gartnerforening.

Adr.: Krabbesholm, Kirke-Hyllinge.

**Sørensen, Kaj Korup**, gartneriejer; f. 10/8 1915 i Gundersted, Ålborg amt, søn af førstelærer Anders Chr. Sørensen; g. 27/8 1939 m. Ane Marie S., f. Myrup; udd. h. gartnerierne N. P. Pedersen, Løgstør og Hagensen, Klarup 1930–35, i Stenbæks Planteskole, Nyborg og Martin Thomsens Planteskole, Skalborg, etabl. s. gartneriejer i S. Tranders 1939; produktion – u/glas: freesia og tomater, – friland: blomkål; medl. af Alm. dansk Gartnerforening, af best. f. Aalborg, Nørresundby og Omegns Gartnerforening og af best. f. Gartnerens Regnskabsforening, Ålborg kreds.

Adr.: S. Tranders pr. Gistrup.

Firma: Kaj Korup Sørensen, gartneriejer, S. Tranders pr. Gistrup.

**Sørensen, Kaj Kragh**, gartneriejer; f. 18/2 1914 i Gjellerup, Århus amt, søn af gartneriejer Chr. Peter Sørensen; g. 5/11 1939 m. Paula Kirstine K. S., f. Poulsen; udd. h. faderen og gartnerierne O. E. Løfgren, Odder og Emil Andersen, Vejlbj 1928–33, medhjælper h. gartnerierne Chr. Asmussen, Rødovre og Erik Nielsen, Glostrup, førstemd. h. sidstnævnte læremester 1936–39, etabl. s. gartneriejer i Spørring 1939; produktion – u/glas: freesia, iris og tomater, – friland: jordbær og blomkål; medl. af Alm. dansk Gartnerforening, af best. f. sammes Århus kreds s. 1960, medl. af Trige-Ølsted sogneråd s. 1962.

Adr.: Spørring pr. Århus C.

Firma: Gartneriet Bækdal, Spørring pr. Århus C.

**Sørensen, Karl Kruse**, gartneriejer; f. 10/2 1913 i Ørslev, Sorø amt, søn af gæstgiver Laur. Sørensen; g. 24/5 1942 m. Poula S., f. Andersen; udd. i Sandved Planteskole 1930–33, medhjælper i gart-

neriet Herlufsvænge, Næstved 1933, h. gartneriejer Suhr, Kastrup 1937, studieophold i Litauen 1938–39, gartner på herregården Juellinge, Karise 1939–42, etabl. s. gartneriejer i Næstved 1942; produktion – u/glas: tomater og udplantningsplanter, – friland: jordbær; medl. af Alm. dansk Gartnerforening, repræsentant f. sammes Sydsjællands afd., medl. af best. f. GASA, Næstved.

Adr.: Militærvej 22, Næstved.

Firma: Karl Kruse Sørensen, gartneriejer, Militærvej 22, Næstved.

**Sørensen, K. E.**, gartner; medl. af Alm. dansk Gartnerforening.

Adr.: Skolebakken 86, Virum.

**Sørensen, K. E. Lund**, frugthandler; medl. af Frugthandlerforeningen af 1889.

Firma: Frugtforretningen Nogill, Falkoner Allé 60, Kbhvn. F.

**Sørensen, Knud**, planteskoleejer; f. 2/12 1928 i Stenderup, Ribe amt, søn af planteskoleejer Nis Chr. Sørensen; g. 7/7 1956 m. Wita S., f. Olsen; udd. h. planteskoleejerne Laursen, Jebjerg og Asger M. Jensen, Holmstrup 1945–48, medhjælper h. faderen, førstemd. sst. 1953, etabl. s. planteskoleejer i Krogager og 1958 overtaget nuværende virksomhed (grundlagt 1951), till. overtaget faderens virksomhed 1965 (grundlagt 1932); forhandling af planter, speciale: erica, rhododendron og nåletræer; medl. af Dansk Planteskoleejerforening.

Adr.: Krogager pr. Grindsted.

Firma: Krogager Planteskole, Krogager pr. Grindsted.

**Sørensen, Knud Aage Tange**, kommissionær og gartneriejer; f. 11/7 1934 i Glostrup, Kbhvn.s amt, søn af gartneriejer Aage Edvard Sørensen; g. 14/11 1959 m. Anni S., f. Olsen; udd. i gartneriet Nybo, Glostrup og h. faderen 1948–53, best. medhjælperprøve, medhjælper h. faderen og i gartneriet Bækkelund, Brøndbyvester, etabl. s. gartneriejer og kommissionær i Vadsby 1958; produktion – friland: fl. smågrøntsager; medl. af Alm. dansk Gartnerforening.

Adr.: Højvangsvej 1, Vadsby pr. Hedehusene.

Firma: Gartneriet Vadsbyhøj, Højvangsvej 1, Vadsby pr. Hedehusene.

**Sørensen, Knud Thomas Kragh**, gartneriejer; f. 4/9 1910 i Gjellerup, Århus amt, søn af gartneriejer Chr. P. Sørensen; g. 5/11 1933 m. Viola K. S., f. Rasmussen; udd. h. gartnerierne Gunnar Juul Knudsen, Åby, Herløv Harmsen, Hasle og O. E. Løfgren, Odder 1925–30, frekventeret Beder Gartnerskole, etabl. s. gartneriejer i Hørslevbol 1933; produktion – u/glas: chrysanthemum, freesia, narcisser, tulipaner, tomater og løgdrivning; medl. af Alm. dansk Gartnerforening.

Adr.: Hørslevbol pr. Skovby Østj.

**Sørensen, Kristian**, gartneriejer; f. 14/5 1918 i Aggersborg, Hjørring amt, søn af skibsfører Karl



**K. Sørensen**  
planteskoleejer  
Kroager pr. Grindsted

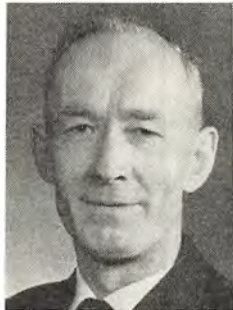

**K. Sørensen**  
gartneriejer  
Sdr. Tranders pr. Gistrup



**K. A. V. Sørensen**  
blomsterhandler  
Kbhvn. Ø.



**L. B. Sørensen**  
gartneriejer  
Store-Magleby

**Kristen Sørensen**; g. 14/6 1943 m. Else S., f. Christensen; udd. i planteskolen Bakken, Aggersund, Mullerup herregårdsgartneri, Gudme og h. gartneriejer Silius Nielsen, Sandved 1935–39, frekventeret Beder Gartnerskole 1941–42, medhjælper h. gartneriejer Chr. Asmussen, Rødovre 1942–43, etableret s. gartneriejer i S. Tranders og 1943 overtaget nuværende virksomhed (grundlagt 1938); produktion – u/glas: adianthum, cuneatum, roser og asparagus plumosus, – friland: chrysanthemum; medl. af Alm. dansk Gartnerforening, af sammes best. f. Alborg kredsen, af best. f. Gartnernes Arbejdsgiverforening i Provinsen, Nordjylland afd., gartnerikyndigt medl. af Husmandskommissionen, domsm. s. 1955.

Adr.: S. Tranders pr. Gistrup.

Firma: Kristian Sørensen, gartneriejer, S. Tranders pr. Gistrup.

**Sørensen, Kurt Anders Vilhelm**, blomsterhandler; f. 25/2 1912 i Kbhvn., søn af bagermester Thomas Sørensen; g. 15/10 1937 m. Kirstine Louise S., f. Jensen; udd. i Hardenberg herregårdsgartneri, Sakskøbing og s. gartner 1928–32, undergartner på Hardenberg gods, medhjælper bl. a. h. gartneriejer Fløytrup, Hvissinge og Jørgen Olsen, Frbg., etabl. s. blomsterhandler i Kbhvn. 1947; forhandling af blomster, speciale: stueplanter, till. blomstersalg fra automater på DSB-stationer; medl. af Dansk Blomsterhandlerforening.

Adr.: Askøgade 12, Kbhvn. Ø.

Firma: Kurdts Stueplanteservice, Nygårdsvej 60, Kbhvn. Ø.

**Sørensen, Leo Bernhard**, gartneriejer; f. 3/4 1914 i Over-Vindinge, Præstø amt; g. 4/11 1939 m. Elise S., f. Larsen; udd. v. landbrug og gartneri, etabl. s. gartneriejer i Store-Magleby 1945; produktion – friland: blomkål, løg og porrer; medl. af Alm. dansk Gartnerforening.

Adr.: Store-Magleby.

Firma: Gartneriet Skovlyst, v. gartneriejer Leo Sørensen, Store-Magleby.

**Sørensen, Ludvig**, blomsterhandler; medl. af Dansk Blomsterhandlerforening.

Firma: Birket Handelsgartneri, Birket pr. Torrig L.

**Sørensen, Ludvig**, gartneriejer; medl. af Alm. dansk Gartnerforening.

Firma: Ludv. Sørensen, gartneriejer, Birket Gartneri, Birket pr. Torrig L.

**Sørensen, Marinus**, overgartner; f. 15/3 1894 i Påbøl, Ringkøbing amt; g. 5/11 1921 m. Klara S., f. Schønnemann; udd. h. gartneriejer Oldager, Skjern og i gartneriet Flora, Kolding 1910–15, frekventeret Beder Gartnerskole 1917, medhjælper fl. steder, gartner i Humleøre Æblehave 1937, overgartner sst. 1940; produktion – u/glas: blomster, sydfrugt (vin, figen, appelsin, banan m. v.), – friland: frugt; medl. af Alm. dansk Gartnerforening.

Adr.: Kværkeby.

Firma: Humleøre Æblehave pr. Kværkeby.

**Sørensen, Martin**, gartneriejer; f. 21/9 1926 i Veterslev, Sorø amt, søn af driftsleder Niels Sørensen; g. 3/6 1950 m. Ellinor S., f. Nielsen; udd. v. landbrug, etabl. s. gartneriejer i Vemmelev; produktion – u/glas: chrysanthemum, plumosus og tomater; medl. af Alm. dansk Gartnerforening og af best. f. GASA, Slagelse.

Adr.: Vemmelev.

Firma: Martin Sørensen, gartneriejer, Vemmelev.

**Sørensen, Martin**, civilhortonom; medl. af Alm. dansk Gartnerforening.

Adr.: Spangsbjerg Kirkevej 48, Esbjerg.

Firma: Forsøgshaven, Esbjerg.

**Sørensen, Meldgaard**, blomsterhandler; medl. af Dansk Blomsterhandlerforening.

Firma: Blomsterhaven, Søborg Hovedgade 15, Søborg.

**Sørensen, Niels**, kirkegårdsgartner; f. 20/11 1920 i Ørum, Viborg amt, søn af husmd. Jacob Sørensen; g. 30/11 1947 m. Margrethe S., f. Hedegaard Raaskou; udd. h. gartneriejerne Eriksen, Hammers-

høj og E. Nørregaard, Ørum 1936–40, medhjælper bl. a. h. gartnerierne Carl Jacobsen, Hjerm og Vilh. Christensen, Struer, etabl. s. gartneriejer i Jelling 1947–50, i Tistrup 1950–64, kirkegårdsgartner i Ølgod s. 1964; anlæg og vedligeholdelse af kirkegård og gravsteder, till. graver og ringer; medl. af Alm. dansk Gartnerforening og Landsby-Gravverforeningen for Danmark, fl. lokale tillidshverv.  
Adr.: Bjerpegade 46, Ølgod.

Firma: Niels Sørensen, kirkegårdsgartner, Bjerpegade 46, Ølgod.

**Sørensen, Niels Aage**, gartner; medl. af Alm. dansk Gartnerforening.

Adr.: Randersvej 28, Stilling.

**Sørensen, Niels Haakon**, gartner; medl. af Alm. dansk Gartnerforening.

Adr.: Roskildevvej 132, Kbhvn.-Valby.

**Sørensen, O.**, frugthandler; medl. af Landsorganisationen af Danmarks Frugt- og Blomsterhandlere.

Firma: O. Sørensen, frugthandler, Mariendals Allé 20, Slagelse.

**Sørensen, Oda**, blomsterhandler; medl. af Dansk Blomsterhandlerforening.

Firma: Oda Sørensen, blomsterhandler, Nørregade 47, Ringsted.

**Sørensen, Olaf**, plantageejer; medl. af Alm. dansk Gartnerforening.

Firma: Gartneriet Solhøj, Harndrup.

**Sørensen, Olav**, gartneriejer; f. 17/9 1925 i Voer, Hjørring amt, søn af gårdejer Harald Trygved Sørensen; g. 17/9 1955 m. Karen S., f. Studsholm; udd. h. gartneriejerne Ingv. Jensen, Dybvad, Peter Sørensen, Viborg og Martin Nørgaard Andersen, Dronninglund 1940–44, frekventeret Beder Gartnereskole 1944–45, medhjælper fl. steder, studieophold i Schweiz 1949–50, i USA 1950–51, etabl. s. gartneriejer i Bouet 1951; produktion – u/glas: roser og purløg, – friland: purløg; medl. af Alm. dansk Gartnerforening.

Adr.: Bouet pr. Nørresundby.

Firma: Gartneriet Engdal, Bouet pr. Nørresundby.

**Sørensen, Ole**, gartner; medl. af Alm. dansk Gartnerforening.

Adr.: Rudolph Berghs Gade 42, Kbhvn. Ø.

**Sørensen, Ole Kjær**, gartner; medl. af Alm. dansk Gartnerforening.

Adr.: Højbjergvej 123, Herlev.

**Sørensen, O. M.**, frugtgrosserer.

Firma: O. M. Sørensen, grosserer, Skovtoftebakken 31, Virum.

**Sørensen, Otto**, gartneriejer; f. 8/6 1920 i Ajstrup, Ålborg amt, søn af husmd. Peter Sørensen;

g. 9/4 1944 m. Anna S., f. Hellbrecht; udd. h. gartnerierne H. Bækhøj, Suldrup, E. Laursen, Års og Viktor Madsen, Dronningborg 1936–40, medhjælper fl. steder, gartneriforpagter i Dronningborg 1948–52, etabl. s. gartneriejer i Allingåbro og 1952 overtaget nuværende virksomhed (grundlagt 1935); produktion – u/glas: chrysanthemum, pelargonja og tomater, – friland: blomkål og udplantningsplanter; medl. af Alm. dansk Gartnerforening, af samfundsrådet f. Allingåbro missionshus, leder af søndagsskolen.

Adr.: Storegade 48, Allingåbro.

Firma: Allingåbro Auktionsgartneri, Storegade 48, Allingåbro.

**Sørensen, Paul Cornelius Peter**, gartneriejer; f. 16/12 1909 i Kbhvn., søn af handlegartner Hans Pedersen; g. 16/8 1941 m. Harvy S., f. Poulsen; udd. h. faderen 1924–28, medhjælper sst., etabl. s. gartneriejer og 1958 overtaget virksomheden sm. m. broderen Ejgil Knud Sørensen; produktion: porrer, rosenkål, selleri m. m.; medl. af Amagerlands Producentforening og K.G.T.

Adr.: Store-Magleby.

Firma: Brdr. Sørensen, gartneriejer, Skovvej, Store-Magleby.

**Sørensen, Peder**, gartneriejer; medl. af Alm. dansk Gartnerforening.

Adr.: Holsted St.

Firma: Peder Sørensen, gartneriejer, Holsted St.

**Sørensen, Peter**, gartner; medl. af Alm. dansk Gartnerforening.

Adr.: Eg pr. Knebel.

**Sørensen, Poul**, gartneriejer; f. 5/4 1928 i Anst, Ribe amt, søn af landmd. Hans Sørensen; g. 31/12 1951 m. Britta Tove S., f. Christensen; udd. h. gartneriejerne Christensen, Kolding, Ohlsson, Angelholm og i Haveselskabets Have 1944–48, etabl. s. gartneriejer i Holte 1950, i Kettinge s. 1953; produktion – u/glas: chrysanthemum, jordbær og tomater, till. drivning af grønne grene, – friland: chrysanthemum og jordbær; medl. af Alm. dansk Gartnerforening.

Adr.: Kettinge pr. Hørsholm.

Firma: Poul Sørensen, gartneriejer, Kettinge pr. Hørsholm.

**Sørensen, Poul**, gartneriejer; f. 5/10 1917 i Rudkøbing, søn af skomager Søren Sørensen; g. 14/3 1943 m. Karen S., f. Gormsen; udd. h. gartneriejerne A. Leth, Rudkøbing, Mose, Glamsbjerg og Johs. Larsen, Bellinge 1931–35, førstemd. h. sidstnævnte 1935–60, till. etabl. s. gartneriejer i Bellinge 1947; produktion – u/glas: freesia og tomater; medl. af Alm. dansk Gartnerforening.

Adr.: Assensvej 10, Bellinge.

Firma: Poul Sørensen, gartneriejer, Assensvej 10, Bellinge.

**Sørensen, Poul Brinkmann**, gartneriejer; f. 21/11 1930 i Hjallerup, Hjørring amt; søn af gårdejer



**M. Sørensen**  
overgartner  
Kværkeby



**O. Sørensen**  
gartneriejer  
Bouiet pr. Nørresundby



**P. C. P. Sørensen**  
gartneriejer  
Store-Magleby



**P. F. Sørensen**  
gartneriejer  
Kildebrønde pr. Tåstrup

**Aug. Brinkmann Sørensen**; etabl. s. gartneriejer i Vodskov 1962; produktion – u/glas: chrysanthemum og drivning af grene, – friland: chrysanthemum; medl. af Alm. dansk Gartnerforening.

Adr.: Vestbjergvej, Vodskov.

Firma: P. Brinkmann Sørensen, gartneriejer, Vestbjergvej, Vodskov.

**Sørensen, Poul Frode**, gartneriejer; f. 7/5 1928 i Ishøj, Kbhvn.s amt, søn af gartneriejer Holger Sørensen; g. 21/11 1953 m. Anne Marie S., f. Kristensen; udd. h. faderen og h. gartneriejer L. P. Olsen, Tranegilde, etabl. s. gartneriejer i Kildebrønde 1951; produktion – u/glas: agurker, persille og salat; medl. af Alm. dansk Gartnerforening.

Adr.: Kildebrønde pr. Tåstrup.

Firma: Poul F. Sørensen, gartneriejer, Kildebrønde pr. Tåstrup.

**Sørensen, Poul Henning**, kirkegårdsgartner; f. 25/9 1917 i Stege; anlæg og pasning af gravsteder m. m., till. detailsalg af stedsegrønne planter.

Adr.: Vesterbjerg 2, Lemvig.

Firma: Lemvig Kirkegård, Lemvig.

**Sørensen, Poul Meiborg**, gartneriejer; f. 20/1 1911 i Odder, søn af gartneriejer Alfr. Sørensen; g. 17/5 1937 m. Gudrun S., f. Pedersen; realeksm. 1927, udd. h. faderen og h. gartneriejerne E. Christensen, Hasle og P. Kragh, Husum 1927–32, driftsleder h. faderen 1932–37, etabl. s. gartneriejer i Lystrup 1937; produktion – u/glas: freesia, agurker og tomater, – friland: blomsterløgavl; medl. af Alm. dansk Gartnerforening.

Adr.: Lystrup St.

Firma: Poul Meiborg Sørensen, gartneriejer, Lystrup St.

**Sørensen, Poul Willy**, anlægsgartner; f. 31/7 1913 i Hillerød, søn af landmd. Vilh. Sørensen; g. 6/4 1939 m. Mary S., f. Nielsen; udd. i Ullerød Planteskole og h. gartneriejerne Knud Nielsen og Harboe, begge Hillerød 1928–32, medhjælper bl. a. h. arkitekt Frederiksen, Lyngby, i Sverige og v. Statens Forsøgsmejeri (have og anlæg), Hillerød, etabl.

s. anlægsgartner i Hillerød 1941, kirkegårdsgartner s. å.; anlægsgartneri, bl. a. Selskov stadion; medl. af Alm. dansk Gartnerforening.

Adr.: Gartnervænget, Hillerød.

Firma: Willy Sørensen, anlægsgartner, graver og kirkegårdsgartner ved Nyhuse kirkegård, Gartnervænget, Hillerød.

**Sørensen, R.**, blomsterhandler; medl. af Dansk Blomsterhandlerforening.

Firma: Blomsterforretningen Mimosa, Bispensgade 43, Hjørring.

**Sørensen, S. Chr.**, gartneriejer; f. 5/12 1894 i Bredsten, Vejle amt, søn af husmd. Andr. Sørensen; g. 26/5 1920 m. Emma S., f. Hansen; udd. h. planteskoleejer H. Petersen, Kærboilling samt gartneriejerne M. Overgaard, Nykøbing M. og Carl S. Jensen, Hellerup, medhjælper h. havearkitekt Erboe, Hellerup, etabl. s. gartneriejer i Kærboilling 1923, afstået virksomheden t. sønnen Henrik H. Sørensen 1962; medl. af Alm. dansk Gartnerforening, af sammes repræsentantskab 1933–54, medl. af best. f. GASA, Vejle 1947–60, af best. f. Gartneres Arbejdsgiverforening i Provinsen 1951–60.

Adr.: Kærboilling pr. Bredsten.

**Sørensen, S. M.**, anlægsgartner; medl. af Landsforeningen af danske Anlægsgartnere.

Adr.: Holmevej 110, Højbjerg.

Firma: S. M. Sørensen, anlægsgartner, Holmevej 110, Højbjerg.

**Sørensen, Sofie**, blomsterhandler; medl. af Dansk Blomsterhandlerforening.

Firma: Sofies Blomster, Vandværksvej 9, Vejle pr. Allested.

**Sørensen, Sv. Aa.**, grosserer.

Firma: Sv. Aa. Sørensen, blomster engros, Hestehavevej, Roskilde.

**Sørensen, Sv. Aage**, gartneriejer; medl. af Alm. dansk Gartnerforening.

Firma: Sv. Aa. Sørensen, gartneriejer, Alsted pr. Fjenneslev.





**P. M. Sørensen**  
gartneriejer  
Lystrup St.



**S. C. Sørensen**  
gartneriejer  
Kærbølling pr. Bredsten



**S. Sørensen**  
planteskoleejer  
Vejen



**S. Aa. Sørensen**  
gartneriejer  
Alsted pr. Fjenneslev

**Sørensen, Sv. Carsten**, gartneriejer; medl. af Alm. dansk Gartnerforening.

Firma: Sv. Carsten Sørensen, gartneriejer, Øster Hougevej, Middelfart.

**Sørensen, Svend**, planteskoleejer; f. 11/4 1922 i Vrå, Hjørring amt, søn af gårdejer Jens Lauridsen Sørensen; g. 16/10 1948 m. Inger Agnete S., f. Jensen; udd. i Vrå handelsgartneri 1936–40, frekventeret Beder Gartnerskole, medhjælper i Vipperød Planteskole, etabl. s. planteskoleejer i Søstrup Elle 1954; planteskole, speciale: roser, eksport t. Norge, Sverige og Finland; medl. af Alm. dansk Gartnerforening.

Adr.: Søstrup Elle pr. Holbæk.

Firma: Søstrup Planteskole, Søstrup Elle pr. Holbæk.

**Sørensen, Svend**, planteskoleejer; f. 26/6 1925 i V. Nebel, Ribe amt, søn af gårdejer Harald Sørensen; g. 16/3 1956 m. Ketty S., f. Nygaard; udd. h. planteskoleejerne Chr. Sørensen, »Højvang«, Varde og Marius Christensen, Kolding 1941–45, frekventeret Beder Gartnerskole 1945–46, studieophold i Sverige, medhjælper h. førstnævnte læremester og h. planteskoleejer Eigil Christensen, Vipperød, etableret s. planteskoleejer i V. Nebel 1951, overtaget nuværende virksomhed 1952 (grundlagt 1938); speciale: clematis, roser, sirbuske, stedsegrønne planter m. m.; medl. af Dansk Planteskoleejerforening, aktionær i Danplanex Planteskoler A/S, Rødebro.

Adr.: Askovvej, Vejen.

Firma: Vejen Planteskole, Vejen.

**Sørensen, Svend**, overgartner; medl. af Alm. dansk Gartnerforening.

Firma: Den Kellerske Anstalt, Brejning.

**Sørensen, Svend**, blomsterhandler; medl. af Dansk Blomsterhandlerforening.

Firma: Blomsterforretningen Acacia, Algade 58, Roskilde.

**Sørensen, Svend Aage**, gartneriejer; f. 24/4 1912 i Lime, Randers amt, søn af arbejdsmd. Jens Chr.

Sørensen; g. 15/2 1935 m. Elna Kristine S., f. Nielsen; udd. i gartneriet Thyrislund, Rønede og i Rugård herregårdsgartneri, Hyllested 1927–31, gartner på herregården Voldstrup, Hjern 1932–33, på Sæbygård, Høng 1934, på Sofiendal, Skanderborg 1935–43, etabl. s. gartneriejer i Alsted 1949; produktion – u/glas: begonia, fuchsia og grønne planter; medl. af Alm. dansk Gartnerforening og af GASA, Slagelse.

Adr.: Alsted pr. Fjenneslev.

Firma: Alsted Gartneri, Alsted pr. Fjenneslev.

**Sørensen, Svend Aage**, kommissionær; medl. af Alm. dansk Gartnerforening.

Adr.: Osted pr. Roskilde.

**Sørensen, Svend Thyge**, planteskoleejer; f. 18/1 1923 i Fredericia; g. 7/10 1950 m. Lita S., f. Jensen; udd. v. planteskoler 1938–43, medhjælper i Kolding Planteskole og h. gartneriejer D. T. Poulsen, Kbhvn., bestyrer på Vilvorde Planteskole, Ejby t. 1964, etabl. s. planteskoleejer i Herlev 1964; medl. af København og Omegns Plantehandlerforening.

Adr.: Mågevej 13, Kbhvn. F.

Firma: Sv. Thyge Sørensen, planteskoleejer, Klausdalsbrovej 336, Herlev.

**Sørensen, Søren**, frugthandler; f. 7/1 1940 i Klovborg, Skanderborg amt, søn af husmd. Jens Rikard Sørensen; g. 22/12 1964 m. Edith S., f. Christiansen; udd. h. gartneriejerne Carl Christensen, Horsens, Berthelsen, Hedensted og Hougaard Nielsen, Egå 1954–59, frekventeret Beder Gartnerskole 1958–59, medhjælper bl. a. h. gartneriejer Leif Andersen, Sengeløse, kørende frugthandler i Horsens 1960–61, studieophold i Sverige 1961–62, etabl. s. frugthandler i Horsens og 1966 overtaget nuværende virksomhed sm. m. hustruen; forhandling af frugt, grønt og blomster; medl. af Landsorganisationen af Danmarks Frugt- og Blomsterhandlere, af best. f. Unge Gartnere, Tåstrup 1965–66.

Adr.: Smedegade 84, Horsens.

Firma: Frugtboden, Smedegade 84, Horsens.



**S. Sørensen**  
frugthandler  
Horsens

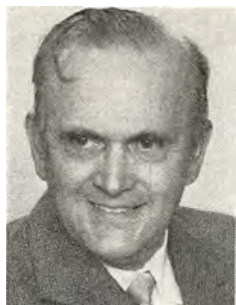

**S. C. Sørensen**  
planteskoleejer  
Ølgod



**S. N. Sørensen**  
gartneriejer  
Vester Nebel

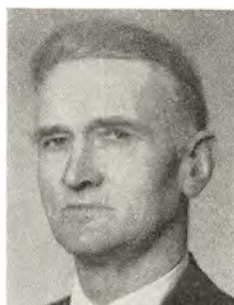

**T. Sørensen**  
gartneriejer  
Esbjerg

**Sørensen, Søren Christian**, planteskoleejer; f. 31/10 1900 i Varde, søn af planteskolebestyrer Niels Sørensen; g. 18/9 1932 m. Margrethe S., f. Dejgaard; udd. v. landbrug, udd. i planteskolen Højvang, Varde og i Orten Plantage, Varde 1918–21, frekventeret Vilvorde Havebrugshøjskole 1923–24, medhjælper bl. a. i Køsters Planteskole, Brabrand og Damsteds Planteskole, Søhus, arbejdet v. planteskoler i Norge og Frankrig, formd. h. planteskoleejer Eggert Petersen, Nykøbing F. 1924–31, etabl. s. planteskoleejer i Ølgod 1931, optaget sønnen Erik Dejgaard Sørensen s. medindehaver 1966; forhandling og tiltrækning af planter, speciale: roser og bøg; medl. af Alm. dansk Gartnerforening og Dansk Planteskoleejerforening, fl. lokale tillidshverv.

Adr.: Søndergade 21, Ølgod.

Firma: Ølgod Planteskole, Søndergade 21, Ølgod.

**Sørensen, Søren Nielsen**, gartneriejer; f. 9/4 1928 i Eriknaur, Vejle amt, søn af gartneriejer Iver Sørensen; udd. h. gartneriejerne S. Chr. Sørensen, Kærbølling, Jørgen Sørensen og Laur. Th. Larsen, begge Stige Fyn 1953–58, medhjælper h. gartneriejer Johs. Dreyer, Pilshuse og h. faderen, etabl. s. gartneriejer og 1963 optaget s. medindehaver i faderens virksomhed; produktion – u/glas: agurker og tomater.

Adr.: Vester-Nebel.

Firma: Iver Sørensen, gartneriejer, Vester-Nebel.

**Sørensen, Søren Peter**, gartneriejer; f. 13/8 1905 i Berlin, søn af købm. Jens P. Sørensen; g. 19/12 1936 m. Helene S., f. Schmidt; udd. i Klausdorff's slotsgartneri, Pommern, Tyskland 1921–24, medhjælper, gartnerformd. og driftsleder i tyske gartnerier 1924–33, afdelingsleder i Langesø plantage, Tikøb 1933, gartnerformd. i fa. Danske Blomster, Glostrup, etabl. s. gartneriejer i Herstedøster 1946; produktion – u/glas: meloner og tomater, – friland: blomkål og jordbær, till. løgdrivning; medl. af Alm. dansk Gartnerforening.

Adr.: Ballerupvejen, Glostrup.

Firma: Søren Peter Sørensen, gartneriejer, Ballerupvejen, Glostrup.

**Sørensen, Søren P. M.**, blomsterhandler; medl. af Dansk Blomsterhandlerforening.

Firma: Fortunbyens Blomster, Lyngbygårdsvej 45, Lyngby.

**Sørensen, Thomas**, gartneriejer; f. 4/6 1896 i V. Nebel, Ribe amt, søn af gårdejer, sparekassedirektør Hans Chr. Sørensen; g. 30/10 1925 m. Kristine S., f. Christiansen; udd. v. landbrug, medhjælper h. gartneriejer Frode Rasmussen, Ågård 1923, selvstændig gårdejer 1924–29 (Schæfergård), etabl. s. gartneriejer på nuværende adr. 1929; produktion – u/glas: tomater og radiser, – friland: rødbeder, porrer og ærter; medl. af Alm. dansk Gartnerforening, GASA, Esbjerg, tillidsmd. i Løsørebrandkassen i Skads m. fl. herreder 1930–38, formd. f. V. Nebel sygekasse 1938–46, medl. af V. Nebel menighedsråd 1945–53, af V. Nebel sogneråd 1952–58.

Adr.: Schæfergård pr. Esbjerg.

Firma: Th. Sørensen, gartneriejer, gartneriet Schæfergård pr. Esbjerg.

**Sørensen, Thorkild**, gartneriejer; f. 4/11 1904 i Kertinge, Odense amt, søn af gårdejer Peder Sørensen; g. 5/3 1931 m. Helga S., f. Andersen; udd. i Lundsgårds herregårdsgartneri, h. gartneriejer Laur. Poulsen, Kertinge og i A/S Chr. Olsen, Odense 1921–25, frekventeret Beder Gartnerskole 1925–26, studieophold i Holland 1928–29, medhjælper på Rødding højskole 1929–30, etabl. s. gartneriejer i Kertinge 1930; produktion – u/glas: chrysanthemum, freesia, hortensia, nelliker, stuebegonia og agurker, – friland: porrer og frugtplanter; medl. af Alm. dansk Gartnerforening.

Adr.: Kertinge pr. Kølstrup.

Firma: Thorkild Sørensen, gartneriejer, Kertinge pr. Kølstrup.

**Sørensen, Thorvald**, professor, dr. phil., R. Fm. 2.; f. 4/7 1902 i Sækbæk, Ribe amt, søn af gårdejer Søren Sørensen; g. 14/10 1944 m. mag. scient. Inger Juel; student 1923, mag. scient. 1929, dr. phil. 1941, deltaget i fl. Grønlandsekspeditioner 1931–35, fast videnskabelig ass. v. universitets

botaniske museum 1935. amanuensis v. Landbohøjskolen 1943, lektor i botanik sst. 1948, professor 1953, professor i botanik v. Kbhvn.s universitet og direktør f. Botanisk Have s. 1955; har skrevet: *Temperature Relations and Phenology of the Northeast Greenland Flowering Plants*, disputats 1941; fl. botaniske afhandlinger; medl. af kommissionen f. videnskabelige undersøgelser i Grønland 1956, af Arktisk Instituts råd 1957, af Videnskabskabernes Selskab 1958, af Det Kgl. Geografiske Selskabs råd 1958, af Kungl. fysiografiska Sällskapet, Lund 1958 og af redaktionskomiteen f. Meddelelser om Grønland 1959.

Adr.: Gothersgade 140, Kbhvn. K.

**Sørensen, Ulla Lygaard**, blomsterhandler; medl. af Dansk Blomsterhandlerforening.

Firma: Ulla Lygaard Sørensen, blomsterhandler, Borups Allé 111, Kbhvn. N.

**Sørensen, V.**, gartneriejer; f. 25/5 1919 i Slagelse, søn af gartneriejer I. Vald. Sørensen; udd. h. faderen og h. gartneriejer Anker Nielsen, Slagelse 1933–38, etabl. s. gartneriejer i Slagelse; produktion – u/glas: hyacinter, påskeliljer, tulipaner m. m., – friland: blomkål, hvidkål, rødkål og salat; medl. af Alm. dansk Gartnerforening.

Adr.: Fægangen, Slagelse.

Firma: Fægangens Gartneri, Fægangen, Slagelse.

**Sørensen, Vagn Ingemann**, anlægsgartner; medl. af Landsforeningen af danske Anlægsgartnere.

Adr.: Furesøvej 6 B, Virum.

Firma: Vagn Ingemann Sørensen, anlægsgartner, Furesøvej 6 B, Virum.

**Tange-Christensen, Wilfred**, planteskoleejer; f. 16/1 1912 i Årestrup, Ålborg amt, søn af politikommissær Th. Chr. Christensen; g. 18/5 1945 m. Margrethe Louise T.-C., f. Hansen; udd. i nuværende virksomhed og h. gartneriejer Gunnar Dahl, Harte 1930–34, medhjælper på førstnævnte læreplads og h. planteskoleejer Lomborg, Vejgård, etabl. s. planteskoleejer og 1943 optaget s. medindehaver i nuværende virksomhed (grundlagt 1908), eneindehaver s. 1951; forhandling af planter.

Adr.: Gøhlmannsvej 19, Kolding.

Firma: M. Christensens Planteskole, Gøhlmannsvej 19, Kolding.

**Tanggaard, Ejnar Grundahl**, gartneriejer; f. 17/10 1913 i Tistrup, Ribe amt, søn af banefornd. Martin Tanggaard; g. 26/2 1935 m. Inge T., f. Eskebjerg; udd. h. gartneriejerne Alfr. Jensen, Spangsbjerg, Alfr. Hansen, Varde og B. K. Bendtsen, Pejrup 1928–34, medhjælper h. gartneriejerne Jacobsen, Helsingør og Rasmussen, Græsted, etabl. s. gartneriejer i Helsingør 1948, i Skibstrup s. 1960; produktion – u/glas: chrysanthemum, kalanchoë og pelargonja; medl. af Alm. dansk Gartnerforening.

Adr.: Skibstrup pr. Ålsgårde.

Firma: Ejnar Tanggaard, gartneriejer, Skibstrup pr. Ålsgårde.

**Tantholdt-Hansen, Jørgen**, gartner; medl. af Alm. dansk Gartnerforening.

Adr.: Fortvej 25 G, Rødovre.

**Teglgaard, Rasmus Jensen**, gartneriejer; f. 17/3 1927 i Lisbjerg, Århus amt, søn af handelsgartner Johs. Teglgaard; g. 25/7 1954 m. Asta T., f. Jensen; udd. h. faderen og h. gartneriejer Sv. Jensen, Århus 1941–47, ekspedient i fa. Storm Blomster, Horsens 1948, frekventeret Beder Gartnereskole 1944, medhjælper bl. a. h. gartneriejer Rasmussen, Åbyhøj og h. faderen, etabl. s. gartneriejer og 1954 overtaget faderens virksomhed; produktion: bl. a. cyclamen, blomkål og tomater, till. kransbinderi og frugttræsprøjtning; medl. af best. f. De samvirkende danske Forsvarsbroderselskaber, Skanderborg afd. s. 1964.

Adr.: Ryvej, Skanderborg.

Firma: Gartneriet Rosenskolen, Ryvej, Skanderborg.

**Tegltoft, Jens**, gartneriejer; f. 21/12 1920 i Vorgod, Ringkøbing amt, søn af graver Julius Tegltoft; g. 13/7 1943 m. Karen T., f. Gjelstrup; udd. h. gartneriejer Thybjerg, Herning og planteskoleejer Pallesen, Kolding 1935–39, medhjælper på Stenbechs planteskole, Nyborg 1939–40, vikar f. faderen 1940–41, etabl. s. gartneriejer i Vorgod 1941, till. graver v. Vorgod kirke s. å., udvidet m. detailsalg 1966; produktion – u/glas: chrysanthemum, grønne planter og tomater, – friland: chrysanthemum og jordbær, till. detailsalg og anlægsgartneri; medl. af Alm. dansk Gartnerforening og af Landsby-Graverforeningen for Danmark.

Adr.: Vorgod pr. Herning.

Firma: Vorgod Gartneri, Vorgod pr. Herning.

**Termansen, Lydia Edith Gertrud**, blomsterhandler; f. 27/6 1916 i Königsberg, datter af mekaniker Oscar Hanke; g. 20/4 1954 m. blomsterhandler Peder Thomsen T.; handelsudd., ekspeditrice bl. a. i Flensborg 1945–53, etabl. s. blomsterhandler i Tinglev 1961 sm. m. ægtefællen, frekventeret binderikursus 1965; forhandling af frugt, grønt, konserver, blomster og keramik; medl. af Dansk Blomsterhandlerforening og Interflora-Danmark.

Adr.: Åbenråvej 5, Tinglev.

Firma: Torvehallen, Åbenråvej 5, Tinglev.

**Termansen, Peder Thomsen**, blomsterhandler; f. 14/4 1922 i St. Jyndeved, Tønder amt, søn af købmd. Broder Petersen Termansen; g. 20/4 1954 m. Lydia Edith T., f. Hanke; udd. s. bager og konditor 1936–40, svend fl. steder, etabl. s. hønseriejer i Terkelsbøl 1950–59, till. gartneriejer sst. 1950–63, etabl. s. blomsterhandler i Tinglev 1961 sm. m. hustruen, på nuværende adr. s. 1966; forhandling af frugt, grønt, konserver, blomster og keramik, speciale: kransbinderi; medl. af Dansk Blomsterhandlerforening og Interflora-Danmark.

Adr.: Åbenråvej 5, Tinglev.

Firma: Torvehallen, Åbenråvej 5, Tinglev.

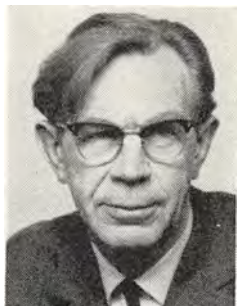

**T. Sørensen**  
professor, dr. phil.  
Kbhvn. K.



**W. Tange-Christensen**  
planteskoleejer  
Kolding



**H. N. Terp**  
gartneriejer  
Notmark pr. Augustenborg



**K. J. Terp**  
kirkegårdsinspektør  
Rødovre

**Termansen, Kurt Heinrich**, bogholder; f. 13/4 1922 i Århus, søn af bogholder Heinrich Termansen; realeksm. 1939, kontorudd. i fa. Mammens Æskefabrik, Århus 1939–42, kontorass. i fa. Bylderup-Bov Eksportslagteri 1943–45, i fa. Esbjerg Andels Svineslagteri 1945–46, i fa. Raackmann's Fabrikker A/S, Horsens 1946–47, i nuværende virksomhed 1947, bogholder sst.; salgsorganisation f. gartnere og frugtavlere; medstifter af Dansk Amatør Teater Samvirke 1946, medl. af sammes hovedbest. 1956–61, næstformd. 1958–61, instruktør s. 1962, repertoirekonsulent 1956–61, lærer i dramatik v. Horsens kommunale aftenkursus s. 1961.

Adr.: Byholm Parkvej 11 A, Horsens.

Firma: GASA, Nygade 64, Horsens.

**Termansen, V.**, havearkitekt; medl. af Alm. dansk Gartnerforening.

Firma: V. Termansen, havearkitekt, Hillerød-gade 136, Kbhvn. F.

**Terp, Hans N.**, gartneriejer; f. 27/7 1899 i Notmark, Sønderborg amt, søn af gårdejer Jørgen Nissen Terp; g. 13/6 1946 m. Ellen Margrethe T., f. Buch; udd. s. gartner, frekventeret Beder Gartnerskole 1923 og etabl. s. gartneriejer i Notmark; produktion: bl. a. frugtplantage, speciale: blommer; medl. af Alm. dansk Gartnerforening, kasserer f. Venstres Vælgerforening f. Mellem-Als.

Adr.: Notmark pr. Augustenborg.

Firma: Hans N. Terp, gartneriejer, Notmark pr. Augustenborg.

**Terp, Kaj Jensen**, kirkegårdsinspektør; f. 27/5 1916 i Hellevad, Hjørring amt, søn af slagter Anton Pejstrup Terp; g. 9/10 1943 m. Betty T., f. Pedersen; udd. i Himmerlands Eksportgartneri, Sønderup, Dronninglund slotsgartneri og i Aalegaards Handelsgartneri, Fjerritslev 1932–37, medhjælper bl. a. på Hald hovedgård, på Ledreborg gods, Mariehøj, Herlufmagle og Frydenlund, Skodsborg, gartner på Rødovre kirkegård 1952, gartnerformd. sst. 1954, kirkegårdsinspektør s. 1958; medl. af Alm. dansk Gartnerforening, Foreningen af Arbejdsledere i Danmark, Danmarks

Naturfredningsforening, formd. f. Det radikale Venstre, Rødovre afd., næstformd. f. Hvidovre afd., medl. af best. f. Københavns amtsråd (Venstre), medl. af repræsentantskabet f. Civilforsvaret.

Adr.: Fortvej 27 A, Rødovre.

Firma: Rødovre Kirkegårdskontor, Rødovrevej 116, Rødovre.

**Terp, Svend Aage**, blomsterhandler; f. 5/3 1914 i Varde, søn af slagtermester Hans Fr. Terp; udd. s. gartner 1929–33, medhjælper i nuværende virksomhed, etabl. s. blomsterhandler i Kbhvn. og 1945 overtaget virksomheden; forhandling af blomster; medl. af Dansk Blomsterhandlerforening.

Adr.: Dag Hammarskjölds Allé 33, Kbhvn. Ø.

Firma: Blomsterforretningen Lunaria, Dag Hammarskjölds Allé 33, Kbhvn. Ø.

**Tersgov, Jens**, planteskoleejer; f. 5/6 1890 i Kvorning, Viborg amt, søn af lærer Jens Pedersen; g. 2/1 1921 m. Olga Margrethe T., f. Iversen; udd. h. planteskoleejer Brostrøm, Viborg 1906–10, frekventeret Arsløv Havebrugsskole 1916–17, etabl. planteskole i Høng 1918, flyttet t. Bildsø pr. Slagelse 1948; forhandling af planter, speciale: roser, sirbuske og stedsegrønne planter; medl. af Alm. dansk Gartnerforening.

Adr.: Bildsø pr. Slagelse.

Firma: Bildsø Planteskole, Bildsø pr. Slagelse.

**Tesch, Hermann Zeiner**, gartneriejer; f. 2/10 1912 i Tureby, Præstø amt, søn af arkitekt Aage Tesch; udd. s. gartner, etabl. gartneri i Tureby; produktion – friland: frugtplantage, speciale: blommer og kirsebær; medl. af Alm. dansk Gartnerforening.

Adr.: Tureby.

Firma: Hermann Tesch, gartneriejer, Tureby.

**Teudt, H. O.**, frugthandler; medl. af Frugthandlerforeningen af 1889.

Firma: Frugtkælderens, St. Strandstræde 5, Kbhvn. K.

**Thanner, G.**, gartneriejer; medl. af Alm. dansk Gartnerforening.

Firma: Gartneriet Kildehøj, Ølsted.



**S. Aa. Terp**  
blomsterhandler  
Kbhvn. Ø.



**J. Tersgov**  
planteskoleejer  
Bildsø pr. Slagelse



**P. Themmesen**  
gartneriejer  
Fangel



**C. J. Thiil**  
gartneriejer  
Fredericia

**Thanner, Harry**, entreprenør; f. 20/1 1918 i Kbhvn., søn af handelsgartner Chr. Thanner; g. 29/10 1940 m. Guri Alica T., f. Nielsen; udd. s. gartner 1934–38, frekventeret Vilvorde Havebrugs-højskole, studieophold i Holland, driftsleder h. faderen, etabl. s. sprøjteentreprenør i Kbhvn. 1947, udvidet m. dampsterilisering 1948 og m. sprøjtning fra luften 1950, virksomheden omdannet t. aktieselskaberne: Harry Thanner Sjælland A/S (dampsterilisering på Sjælland), Harry Thanner Agro A/S (sprøjtning m. jordgående materiel, Sjælland), Harry Thanner Fyn A/S (sprøjtning og dampsterilisering på Fyn), Thanner Fly A/S (sprøjtning fra luften, Danmark), Harry Thanner A/B (sprøjtning og dampsterilisering i Sverige), Thanner Flyg A/B (sprøjtning fra luften i Sverige) og Thanner Service N/V (sprøjtning fra luften i Holland, virksomheden udvidet m. Østrig 1966; medl. af Alm. dansk Gartnerforening.

Adr.: Duevej 18, Kbhvn. F.  
Firma: Koncernen Harry Thanner, Sandbækvej 5, Rødovre.

**Thellemann, Svend W.**, blomsterhandler; medl. af Dansk Blomsterhandlerforening.

Firma: Sv. W. Thellemann, blomsterhandler, Bernstorffsvej 184, Charlottenlund.

**Themmesen, Poul**, gartneriejer; f. 8/4 1942 i Sanderum, Odense amt, søn af arbejdsmd. Ejnar Themmesen; g. 20/11 1965 m. Bodil T., f. Nielsen; udd. h. gartneriejerne Jens Pedersen, Bellinge og Gunnar Thøstesen, Fangel 1956–61, medhjælper h. sidstnævnte 1961–64, etabl. s. gartneriejer i Fangel 1964; produktion – u/glas: chrysanthemum og meloner; medl. af Alm. dansk Gartnerforening.

Adr.: Fangel.

Firma: Poul Themmesen, gartneriejer, Fangel.

**Therkildsen, Kai**, blomsterhandler; medl. af Dansk Blomsterhandlerforening.

Firma: Blomsterforretningen Belles Fleurs, Valby Langgade 125, Kbhvn. Valby.

**Therkildsen, Povl**, grosserer.

Adr.: Bygaden 71, Tåstrup.

**Thiil, Carl Johan**, gartneriejer; f. 15/4 1913 i Fredericia, søn af gartneriejer Carl Chr. Thiil; g. 6/5 1934 m. Gurli T., f. Hansen; udd. h. gartneriejerne Wilh. Jensen, Roskilde, Chr. Asmussen, Rødovre og Ceniuz Clausen, Vanløse 1927–33, forpagtet faderens gartneri 1934, etabl. s. gartneriejer 1945 ved overtagelse af virksomheden (grundlagt 1908), udvidet m. detailsalg af blomster 1963, overdraget blomsterafd. t. datteren, fru Lis Thiil Hansen 1963, gartneriet udvidet 1965; produktion – u/glas: afskårne roser; medl. af Alm. dansk Gartnerforening, formd. f. Fredericia Badmintonklub 1952–64.

Adr.: Elsesvej 24, Fredericia.

Firma: Carl Johan Thiil, gartneriejer, Elsesvej 24, Fredericia.

**Thillemann, Helmuth**, gartneriejer; f. 8/12 1936 i Skovlunde, Kbhvn.s amt, søn af landmd. Aage Thillemann; g. 3/10 1960 m. Ebba T., f. Larsen; udd. h. gartneriejerne A. P. Nielsen, Smørum og A. Poulsen, Ballerup 1951–56, medhjælper h. sidstnævnte, etabl. s. gartneriejer i Hove Overdrev 1965; medl. af Alm. dansk Gartnerforening.

Adr.: Hove Overdrev pr. Veksø Sjælland.

Firma: Helmuth Thillemann, gartneriejer, Hove Overdrev pr. Veksø Sjælland.

**Thingholm, Aksel**, gartneriejer; f. 2/7 1928 i Lumby, Odense amt, søn af gartneriejer Chresten Lauritsen Thingholm; g. 10/1 1953 m. Bente T., f. Hansen; udd. h. faderen og h. gartneriejerne Hans E. Thingholm og Aksel Wichmann, begge Bellinge 1943–48, medhjælper i Schweiz 1948–49, forpagtet faderens gartneri 1953, etabl. s. gartneriejer og 1954 overtaget faderens virksomhed; produktion – u/glas: plumosus og tomater; medl. af Alm. dansk Gartnerforening.

Adr.: Grønnegde pr. Stige Fyn.

Firma: Aksel Thingholm, gartneriejer, Grønnegde pr. Stige Fyn.



**A. Thingholm**  
gartneriejer  
Stige Fyn



**E. Thingholm**  
gartneriejer  
Allese pr. Beldringe



**E. Thingholm**  
gartneriejer  
Nørresundby



**E. C. Thingholm**  
gartneriejer  
Allese pr. Beldringe

**Thingholm, Ejner**, gartneriejer; f. 14/12 1910 i Alborg, søn af gartneriejer Chresten Thingholm; g. 26/8 1935 m. Ingeborg T., f. Ravnø; udd. h. faderen 1924–28, medhjælper på Ågård Havebrugs-skole, fa. Hoffmann & Co., Glostrup m. fl., etabl. s. gartneriejer i Allese 1935; produktion – u/glas: plumosus, blomstrende og grønne planter, – friland: jordbær m. v.; medl. af Alm. dansk Gartnerforening, formd. f. Gartneres Salgsforening, Odense s. 1960.

Adr.: Allese pr. Beldringe.

Firma: Ejner Thingholm, gartneriejer, Allese pr. Beldringe.

**Thingholm, Ejner**, gartneriejer; f. 28/8 1922 i N. Halne, Alborg amt, søn af gartneriejer Alb. Thingholm; g. 19/5 1945 m. Esther T., f. Pedersen; udd. v. landbrug og gartneri, etabl. s. gartneriejer i Vadum Kær 1951; produktion – u/glas: prikpleanter, – friland: gulerødder, hvidkål, porrer og selleri; medl. af Alm. dansk Gartnerforening.

Adr.: Vadum Kær pr. Nørresundby.

Firma: Ejner Thingholm, gartneriejer, Vadum Kær pr. Nørresundby.

**Thingholm, Erik Christensen**, gartneriejer; f. 16/4 1938 i Allese, Odense amt, søn af gartneriejer Laur. Christensen Thingholm; g. 7/12 1963 m. Inga T., f. Nielsen; udd. h. faderen 1953–57, medhjælper h. faderen, etabl. s. gartneriejer i Allese 1962; produktion – u/glas: nelliker og roser.

Adr.: Allese pr. Beldringe.

Firma: Erik Christensen Thingholm, gartneriejer, Allese pr. Beldringe.

**Thingholm, Gudmund**, gartneriejer; f. 2/11 1936 i Allese, Odense amt, søn af gartneriejer Laur. Thingholm; g. 21/12 1958 m. Birgit T., f. Hjorth; udd. h. faderen og h. gartneriejer Hans E. Thingholm, Stige Fyn 1950–55, medhjælper h. gartneriejer Larsen, Søhus 1957–58, etabl. s. gartneriejer i Næsbyhoved-Broby 1958; produktion – u/glas: chrysanthemum, nelliker, salat og tulipanløg;

medl. af Alm. dansk Gartnerforening, formd. f. Broby forsamlingshus s. 1965.

Adr.: Næsbyhoved-Broby pr. Næsby Fyn.

Firma: Gudmund Thingholm, gartneriejer, Næsbyhoved-Broby pr. Næsby Fyn.

**Thingholm, Hans Erik**, gartneriejer; f. 1/1 1920 i Lumby, Odense amt, søn af gartneriejer Chresten Thingholm; g. 12/10 1943 m. Ethel T., f. Juncker; udd. h. gartneriejerne Rs. Chr. Larsen, Lumby og Brdr. Andersen, Allinge samt i Bramstrup gods frugtplantage, Volderslev 1935–39, medhjælper h. faderen, etabl. s. gartneriejer i Grønnegyde 1943; produktion – u/glas: roser, plumosus, tomater m. v.

Adr.: Grønnegyde pr. Stige Fyn.

Firma: Hans E. Thingholm, gartneriejer, Grønnegyde pr. Stige Fyn.

**Thingholm, Johannes Christensen**, gartneriejer; f. 31/12 1921 i Lumby, Odense amt, søn af gartneriejer Chresten Thingholm; g. 16/4 1946 m. Inge T., f. Andersen; udd. h. gartneriejerne Th. Thingholm, Etterup, Rs. Chr. Larsen, Lumby og H. A. Hansen, Thurø 1936–41, frekventeret Beder Gartnerskole, medhjælper h. faderen, etabl. s. gartneriejer i Allese 1945; produktion: roser, plumosus og tomater; medl. af Alm. dansk Gartnerforening.

Adr.: Allese pr. Beldringe.

Firma: Johs. Thingholm, gartneriejer, Allese pr. Beldringe.

**Thingholm, K.**, gartneriejer; medl. af Alm. dansk Gartnerforening.

Firma: K. Thingholm, gartneriejer, Dronning Louises Vej 31, Odense.

**Thingholm, Laurits**, gartneriejer; f. 3/3 1913 i Alborg, søn af gartneriejer Chresten Thingholm; g. 14/10 1945 m. Mary T., f. Nielsen; udd. h. faderen og h. gartneriejer Viggo Larsen, Stige Fyn 1928–32, frekventeret Beder Gartnerskole, etabl. s. gartneriejer i Allese 1935; produktion – u/glas: roser og nelliker, – friland: frugtavl; medl. af Alm.



**G. Thingholm**  
gartneriejer  
Næsbj Fyn



**H. E. Thingholm**  
gartneriejer  
Stige Fyn



**J. C. Thingholm**  
gartneriejer  
Allese pr. Beldringe



**L. Thingholm**  
gartneriejer  
Allese pr. Beldringe

dansk Gartnerforening, medl. af sognerådet s. 1958.

Adr.: Allese pr. Beldringe.

Firma: Laur. Thingholm, gartneriejer, Allese pr. Beldringe.

**Thingholm, Niels**, gartneriejer; f. 5/8 1915 i Ålborg, søn af gartneriejer Chresten Thingholm; g. 21/6 1938 m. Elisa Kirstine T., f. Henriksen; udd. h. faderen og h. gartneriejerne Fr. Jensen, Søhus og Rs. Chr. Larsen, Anderup 1931–35, frekventeret Uldum højskole 1935–36, etabl. s. gartneriejer i Lindved 1938; produktion – u/glas: plumosus, – friland: rosenkål; medl. af Alm. dansk Gartnerforening.

Adr.: Lindved pr. Hjallesø.

Firma: Niels Thingholm, gartneriejer, Lindved pr. Hjallesø.

**Thingholm, Poul**, gartneriejer; medl. af Alm. dansk Gartnerforening.

Firma: Poul Thingholm, gartneriejer, Larsskovgyden pr. Søhus.

**Thingholm, Thorvald**, gartneriejer; f. 13/4 1909 i Ålborg, søn af gartneriejer Chresten Lauritzen Thingholm; g. 18/4 1930 m. Anna Marie T., f. Rasmussen; udd. h. faderen og h. gartneriejer Jakob Mikkelsen, Grønnegyde pr. Stige Fyn 1926–29, etabl. s. gartneriejer i Etterup 1929; produktion – u/glas: plumosus og tomater; medl. af Alm. dansk Gartnerforening.

Adr.: Etterup pr. Årup.

Firma: Gartneriet Vesterled, Etterup pr. Årup.

**Thingholm, Viggo**, gartneriejer; f. 18/7 1917 i Lumbj, Odense amt, søn af gartneriejer Chresten Christensen Thingholm; g. 24/10 1943 m. Anna T., f. Jørgensen; udd. h. faderen og h. gartneriejerne Rs. Chr. Larsen, Søhus og Ejnar Thingholm, Allese 1932–37, medhjælper h. gartneriejer Flensted Andersen, Fuglebjerg og h. faderen, etabl. s. gartneriejer i Trøstrup pr. Korup Fyn 1940, i Søhus s. 1944; produktion – u/glas: plumosus,

grønne planter og tomater; medl. af Alm. dansk Gartnerforening, brandfoged s. 1955.

Adr.: Anderup pr. Søhus.

Firma: Viggo Thingholm, gartneriejer, Anderup pr. Søhus.

**Thirup, Jens Johannes**, gartneriejer; f. 2/4 1922 i Skallerup, Hjørring amt, søn af gartneriejer Søren Thirup; g. 25/5 1947 m. Karen T., f. Lindhard; udd. h. faderen 1937–41, frekventeret Beder Gartnerskole 1941–42, medhjælper v. statens forsøgsstation Spangsbjerg, Esbjerg 1942–43, h. faderen 1943–44, civilhortonom 1948, etabl. s. gartneriejer og 1948 optaget s. medindehaver i faderens virksomhed (grundlagt 1918), eneindehaver s. 1962; produktion – u/glas: agurker og tomater, – friland: kål, porrer og selleri; medl. af Alm. dansk Gartnerforening, af best. f. GASA, Hjørring s. 1953, formd. s. 1962, faglærer v. Hjørring tekniske skole 1953–65.

Adr.: Sønderlev pr. Hjørring.

Firma: J. Johs. Thirup, gartneriejer, Sønderlev pr. Hjørring.

**Thirup, Søren**, fhv. gartneriejer; f. 10/9 1889 i Jelstrup, Hjørring amt, søn af gårdejer Jens Johs. Thirup; g. 25/10 1918 m. Agathe T., f. Christensen; etabl. s. gartneriejer i Sønderlev 1918 sm. m. hustruen, overdraget virksomheden t. sønnen, civilhortonom Jens Johs. Thirup; medl. af Alm. dansk Gartnerforening, formd. f. GASA, Hjørring.

Adr.: Sønderlev pr. Hjørring.

**Tholle, Johannes**, havearkitekt; f. 15/11 1891 i Marstal, søn af provst Th. Tholle; g. 29/3 1914 m. Helga T., f. Andersen; udd. s. gartner, civilhortonom 1914, ansat v. Kbhvn.s begravelsesvæsen 1917–18, etabl. s. havearkitekt på Frbg. 1918; planlagt have-, park- og kirkegårdsanlæg i Danmark, Norge, Sverige og Finland; har bl. a. udgivet: Danske Gartnere, 1927; Forårets Blomster, Sommerens Blomster, Efterårsblomster og Vintergrønt, alle 1932; Den moderne Have, 1933; Kirkegårdshåndbog, 1933; Danske Gartnerivirksomheder I–III, 1934–36; Stenhøjen, 1935, 2. udg. 1949;



**N. Thingholm**  
gartneriejer  
Lindved pr. Hjallesø



**T. Thingholm**  
gartneriejer  
Etterup pr. Arup



**V. Thingholm**  
gartneriejer  
Anderup pr. Søhus



**J. Tholle**  
havearkitekt  
Kbhvn. F.

Hvorledes man anlægger sin Have, 1936, 2. udg. 1947; Ærø i Tekst og Toner, digtcyclus 1936; Anlæg og Vedligeholdelse af Gravsteder, 1938, 2. udg. 1946, Haven, samleværk 1939, 3. udg. 1945; Aktuelle Kirkegaardsspørgsmaal, 1941; Havens Anlæggelse, 1944, 2. udg. 1957; Et Vandbassin er let at lave, 1944; Hvide og sorte Fugle, 1945; Det blomstersmykkede Hus, 1950; Grøn by skaber ry, 1953; Slægten Tholle, 1955; Haveanlæggene og Gartnerne ved Frederiksborg Slot, 1958; Københavns Kreds af Alm. dansk Gartnerforening, 1958; Den stille haves historie, 1961; Om landskabspleje, 1964; Fra Ygdrasil til Julegranen, 1965; artikler i fagl. og videnskabelige tidsskrifter i ind- og udland samt i danske leksika; kronikker i københavnske dagblade; forretningsfører f. tidsskriftet Havekunst 1924-31, medl. af best. f. Foreningen for Kirkegårdskultur, fra 1926, sekr. 1926-47, redaktør af Vore Kirkegaarde 1927-65, medl. af best. f. Foreningen af danske Havebrugskandidater 1922-26, formd. 1933-40, medl. af best. f. Alm. dansk Gartnerforenings Kbhvn.s kreds 1923-48, sekr. 1934-48, medl. af repræsentantskabet 1930-51 og 1954-57, æresmedl. s. 1963, medl. af Fællesrådet for Havekultur og Landskabspleje s. 1941, formd. 1952-61, næstformd. 1961-64, æresmedl. 1966, medl. af Storkøbenhavns propagandaudvalg for gartneriprodukter 1942-49, af best. f. Foreningen af danske Ugeblade, Fagblade og Tidsskrifter 1938-41, f. Dansk Forfatterforenings videnskabelige gruppe s. 1946, formd. 1957-59, korresp. medl. af Föreningen Sveriges Kyrkogårdsföreståndare 1947, medl. af best. f. Foreningen til Hovedstadens Forskønnelse, af samles kunstneriske udvalg 1949-62, medl. af egnsplanudvalget 1949-58, af arbejds- og boligministeriets udvalg vedr. regulering af Roskilde landevej 1949-50, af radioudvalget for havebrug og gartneri 1956-61.

Adr.: Malthes Brunns Vej 7, Kbhvn. F.

**Tholstorf, Ove Tholstrup**, direktør, R.; f. 11/3 1917 i Rudkøbing, søn af direktør Niels Tholstrup Tholstorf; g. 4/2 1940 m. Ragna T., f. Jensen; præliminæreksm. 1934, handelsudd. i fa. Knud Egense (The Atlantic Refining Co.), Kbhvn. 1935, ansat

sst. 1941, i A/S Dansk Frø- og Silo-Selskab, Kbhvn. 1941, direktør sst. 1955-64, adm. direktør i A/S Trifolium Frø s. 1964 (virksomheden grundlagt 1872, omdannet t. aktieselskab), till. datterselskaber i Randers, Middelfart og Naksø og indehaver af fa. E. Danielsen & Larsen A/S, Kbhvn., Centralkompagniet A/S, A/S Det Jydske Frøavlskompani og Jydske Markfrøkontor A/S; forædling, avl, tørring og rensning af og handel m. markfrø, plænegræs, sædekorn og havefrø; medl. af best. f. Dansk Frøhandlerforening 1954, formd. s. 1957, vicepræsident i Den internationale Frøhandlerforening (F.I.S.) 1956-58, medl. af F.I.S. Steering brugsministeriets certifikatudvalg 1958-62, af samles udvalg vedr. ind- og udførsel af frø 1963, medl. af Grosserer-Societetets repræsentantskab 1960, af Københavns Bedømmelses- og Voldgiftsudvalg for frøhandelen 1958.

Adr.: Kurvej 12, Bagsværd.

Firma: Aktieselskabet Trifolium Frø, Tåstrupgård, Tåstrup.

**Tholstrup, Søren**, gartner; medl. af Alm. dansk Gartnerforening.

Adr.: Brandstrup pr. Løgten.

**Thomassen, Immanuel Christen**, stadsgartner; f. 24/2 1920 i Bramminge, Ribe amt, søn af repræsentant Christen Thomassen; g. 1/10 1944 m. Gudrun Margrethe T., f. Klaugart; udd. h. gartneriejer Søren Christensen, Arhus og planteskoleejer Alfr. Loft, Tilst 1936-39, frekventeret Beder Gartnerskole 1939-40 og 1941-42, studieophold i Holland og England, medhjælper h. planteskoleejer P. R. Loft, Hasle og h. gartneriejer Asger M. Jensen, Holmstrup, bestyrer på Beder Gartnerskole 1943-51, etabl. s. planteskoleejer i Beder 1951-58, kommunegartner i Varde 1958-65, stadsgartner i Herning s. 1965; medl. af Alm. dansk Gartnerforening, af best. f. Beder Gartnerskoles elevforening 1944-59, f. Det jydske Haveselskabs Varde kreds 1961-63, formd. 1963-65, medl. af Lion Club.

Adr.: Svanevej 12, Herning.

Firma: Stadsgartneren, Herning.





**G. Thomassen**  
frugthandler  
Kbhvn. Ø.



**P. Thomassen**  
gartneriejer  
Mundelstrup



**A. Thomsen**  
blomsterhandler  
Glostrup



**A. Thomsen**  
gartneriejer  
Enghave, Skalborg

**Thomassen, Gunni**, frugthandler; f. 12/2 1910 i Kbhvn., søn af toldpakhusarbejder Sofus Thomassen; g. 8/8 1948 m. Inger T., f. Jacobsen; handelsudd. 1924–27, ekspedient fl. steder, afdelingsleder, etabl. s. frugthandler i Kbhvn. 1952; forhandling af frugt og grønt; næstformd. f. Frugthandlerforeningen af 1889, sammes noteringsmedl. på Grøntorvet s. 1964, tillidsmd. i HK 1927, medl. af best. 1933, næstformd. 1946–48.

Adr.: Nygårdsvej 44, Kbhvn. Ø.

Firma: Torvehallen Centrum, Vennemindevej 38, Kbhvn. Ø.

**Thomassen, Kaj**, gartneriejer; udd. v. landbrug, etabl. s. gartneriejer i Reerslev; produktion – friland: grøntsager; medl. af Alm. dansk Gartnerforening.

Adr.: Reerslev pr. Hedehusene.

Firma: Kaj Thomassen, gartneriejer, Reerslev pr. Hedehusene.

**Thomassen, Preben**, gartneriejer; f. 28/1 1930 i Århus, søn af arbejdsmd. Robert Thomassen; g. 31/10 1953 m. Gerda T., f. Hougaard; udd. h. gartneriejerne Jens Dalgaard, Risskov, P. Meiborg Sørensen, Lystrup og V. Andersen, Vorup 1944–49, medhjælper fl. steder, førstemd. i gartneriet Ny Kastrupgård, Kastrup 1952–57, etabl. s. gartneriejer i True 1957; produktion – u/glas: balsamina petersiana, chrysanthemum og tomater, till. løgdrivning, – friland: jordbær og løgavl; medl. af Alm. dansk Gartnerforening.

Adr.: True pr. Mundelstrup.

Firma: Preben Thomassen, gartneriejer, True pr. Mundelstrup.

**Thomsen, A.**, frugthandler; medl. af Landsorganisationen af Danmarks Frugt- og Blomsterhandlere.

Firma: A. Thomsen, frugthandler, Horsensgade 10, Århus C.

**Thomsen, Aage**, gartneriejer; f. 20/5 1920 i Marslev, Odense amt, søn af husmd. Mogens Peder Thomsen; g. 20/11 1943 m. Inger Margrethe T.,

f. Jensen; udd. h. gartneriejerne Egon Andersen, Fruens Bøge, Brdr. Petersen, Bellinge og Eskildsen, Nørre-Broby 1936–40, medhjælper bl. a. h. gartneriejer Poul Mose, Glamsbjerg, etabl. s. gartneriejer i Stenløse 1957; produktion – u/glas: meloner, tomater og løgdrivning, – friland: blomkål, peberrod og tulipanløgavl; medl. af Alm. dansk Gartnerforening.

Adr.: Stenløse pr. Sankt Klemens.

Firma: Aage Thomsen, gartneriejer, Stenløse pr. Sankt Klemens.

**Thomsen, Agnes**, blomsterhandler; f. 2/2 1907 i Helsing, Frederiksborg amt, datter af gårdejer Mads Petersen; g. 27/8 1932 m. afd. gartnerformd. Holger T.; udd. s. blomsterbinder, etabl. blomsterhandel i Glostrup 1944; forhandling af blomster, speciale: brudebuketter og borddekorationer; medl. af Dansk Blomsterhandlerforening.

Adr.: Edithsvej 5, Glostrup.

Firma: Thomsen Blomster, Edithsvej 5, Glostrup.

**Thomsen, Alfred**, gartneriejer; f. 16/1 1928 i Overlade, Ålborg amt, søn af anlægsgartner Holger Thomsen; g. 29/4 1949 m. Karen T., f. Christensen; udd. i St. Restrup husmandsskoles gartneri og h. gartneriejerne Allesch, Løgstør og Peter Hansen, S. Tranders 1945–49, medhjælper 1949–51, etabl. s. gartneriejer i Skalborg 1951; produktion – u/glas: freesia, agurker og tomater, – friland: tulipaner, kål, peberrod, porrer og selleri; medl. af Alm. dansk Gartnerforening.

Adr.: Skalborg.

Firma: Gartneriet Enghave, Skalborg.

**Thomsen, Anton**, planteskoleejer; f. 26/6 1928 i USA, søn af planteskoleejer Martin Thomsen; g. 26/6 1959 m. Vitha T., f. Poulsen; realeksm. 1945, udd. i Akkerup planteskole pr. Hårby, Eggert Petersens planteskole A/S, Nykøbing F. og Asger M. Jensens planteskole, Holmstrup 1945–49, frekventeret Vilvorde Havebrugshøjskole, studieophold i USA 1950–54, driftsleder h. faderen 1954, etabl. s. planteskoleejer og 1960 optaget s. medindehaver i faderens virksomhed (grundlagt i USA 1924, på



**A. Thomsen**  
planteskoleejer  
Skalborg



**C. A. Thomsen**  
gartner  
Gisselfeld, Haslev



**E. M. Thomsen**  
gartneriejer  
Sdr. Tranders pr. Gistrup



**E. Thomsen**  
gartneriejer  
Højby Fyn

nuværende adr. s. 1934); planteskole og anlægsgartneri; medudgiver af farvekatalog; medl. af Dansk Planteskoleejerforening og Alm. dansk Gartnerforening.

Adr.: Johs. V. Jensens Vej 1 A, Skalborg.  
Firma: Thomsens Planteskole, Skalborg.

**Thomsen, A. Særmærk**, planteskoleejer; f. 1/3 1923 i Vejle, søn af planteskoleejer Thomas Særmærk Thomsen; g. 13/1 1950 m. Grethe T., f. Alsted; udd. h. faderen og h. planteskoleejer Asger M. Jensen, Holmstrup 1939–44, frekventeret Beder Gartnerskole 1944–45, studieophold i Sverige og Schweiz, etabl. s. planteskoleejer og 1949 optaget s. medindehaver i faderens virksomhed (grundlagt 1885), overtaget virksomheden 1962, till. s. å. overtaget svigerfaderens virksomhed; detailplanteskole, speciale: roser og frugttræer; medl. af Dansk Planteskoleejerforening.

Adr.: Grejsdal.  
Firma: Grejsdalens Planteskole, Grejsdal.

**Thomsen, Axel**, stadsgartner, havearkitekt; medl. af Dansk Havearkitektforening.

Adr.: Munkersisvej 53, Odense.

**Thomsen, Carl Otto**, gartneriejer; medl. af Alm. dansk Gartnerforening.

Firma: Kastager Handelsgartneri, Kastager.

**Thomsen, Chr.**, landbrugsminister, kommune-gartner; medl. af Alm. dansk Gartnerforening.

Adr.: Johannes Ewalds Vej 14, Viborg.

**Thomsen, Chr. A.**, gartner; f. 26/4 1913 i Hornumkær, Vejle amt, søn af musiker Ths. Thomsen; g. 11/2 1951 m. Elly T., f. Nielsen; udd. i Barrit Handelsgartneri og i Lund Planteskole, frekventeret Vilvorde Havebrugshøjskole 1935–36, medhjælper i gartneriet Højlund, Værløse, i Valdemar Slots herregårdsgartneri, Tåsinge m. m., undergartner v. Gisselfeld, Haslev s. 1939; medl. af Alm. dansk Gartnerforening.

Adr.: Ø. Slotshusene pr. Haslev.  
Firma: Gisselfeld, Haslev.

**Thomsen, C. Østergaard**, gartneriejer; medl. af Alm. dansk Gartnerforening.

Firma: Gartneriet Stokkekilde, Sigerslevvester pr. Frederikssund.

**Thomsen, Eigil Magne**, gartneriejer; f. 14/3 1933 i Ølgod, Ribe amt, søn af snedkermester Ths. Thomsen; g. 14/11 1953 m. Lydia T., f. Nielsen; udd. h. gartneriejer Dejgaard, Ølgod og i Løvenholm herregårdsgartneri 1949–53, medhjælper h. gartneriejer Arne Loklindt, Esbjerg 1953–54, gartnerformand på Højstenshus, Herlev 1954–64, etabl. s. gartneriejer i Tistrup og 1964 overtaget nuværende virksomhed; produktion – u/glas: tomater og salat, – friland: chrysanthemum og porrer, till. detail-salg; medl. af Alm. dansk Gartnerforening, GASA, Esbjerg, Dansk Blomsterhandlerforening og Interflora-Danmark.

Adr.: Tistrup.  
Firma: Tistrup Handelsgartneri, Tistrup.

**Thomsen, Ejnar M.**, gartneriejer; f. 12/6 1927 i Vejgård, Ålborg amt, søn af arbejdsmd. Peter Thomsen; g. 8/6 1952 m. Karen T., f. Lassen; udd. h. gartneriejerne Houmøller og Krogh Sørensen, begge Vejgård og Kai Winther, S. Tranders 1941–45, medhjælper h. sidstnævnte 1945, førstemd. sst., etabl. s. gartneriejer i S. Tranders 1952; produktion – u/glas: freesia, tulipaner, agurker og tomater, – friland: blomkål, till. tulipanløgavl; medl. af Alm. dansk Gartnerforening, af GASA, Ålborg, af sammes grøntsagsudvalg 1959–64.

Adr.: S. Tranders pr. Gistrup.  
Firma: Ejnar M. Thomsen, gartneriejer, S. Tranders pr. Gistrup.

**Thomsen, Erik**, gartneriejer; f. 6/3 1932 i Serup, Viborg amt, søn af fodermester Vilh. Thomsen; g. 10/1 1959 m. Ebba T., f. Henriksen; udd. h. plantageejer Kjær, Lindved 1957–60, etabl. s. gartneriejer i Højby Fyn 1960; produktion: – u/glas: tomater; medl. af Alm. dansk Gartnerforening.

Adr.: Rosenvænget, Højby Fyn.  
Firma: Erik Thomsen, gartneriejer, Rosenvænget, Højby Fyn.

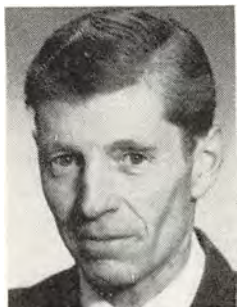

**H. Thomsen**  
 planteskoleejer  
 Dybbøl



**H. Thomsen**  
 anlægsgartner  
 Sønderholm



**J. P. B. Thomsen**  
 blomsterhandler  
 Egved

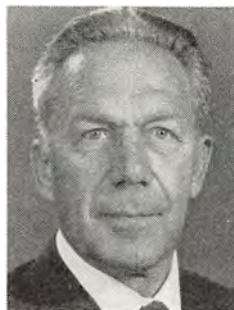

**J. Thomsen**  
 planteskoleejer  
 Rødovre

**Thomsen, Erik**, frugthandler; f. 14/4 1927 i Kbhvn., søn af frugthandler Chr. Thomsen; g. 16/1 1949 m. Birgit T., f. Hansen; udd. h. faderen og h. frugthandler Ludv. Jensen, Hellerup 1943–47, etabl. s. frugthandler i Kbhvn. 1960; forhandling af frugt, grønt og blomster; medl. af Frugthandlerforeningen af 1889.

Adr.: Elbagade 17, Kbhvn. S.

Firma: Erik Thomsen, frugthandler, Amagerbrogade 173, Kbhvn. S.

**Thomsen, Erik Theodor**, frugthandler; f. 1/8 1921 i Horsens, søn af frugthandler Karl Vald. Thomsen; g. 30/11 1946 m. Betty T., f. Christensen; handelsudd. h. købmd. Bendixen, Horsens 1936–40, ekspedient fl. steder, etabl. s. frugthandler i Horsens og 1946 overtaget faderens virksomhed (grundlagt 1915); forhandling af frugt, grønt, dybfrost og konserver; medl. af Landsorganisationen af Danmarks Frugt- og Blomsterhandlere, af best. f. sammes Horsens kreds s. 1955.

Adr.: Claus Cortsens Gade 1, Horsens.

Firma: Frugtkælderens, Sønderbrogade 9, Horsens.

**Thomsen, Gunnar**, blomsterhandler; medl. af Dansk Blomsterhandlerforening.

Firma: Blomsterforretningen Camelia, Ordrupvej 57, Charlottenlund.

**Thomsen, Hans**, planteskoleejer; f. 24/6 1911 i Sønderborg, søn af købmd. Chr. Thomsen; g. 25/4 1943 m. Margrethe T., f. Johannsen; udd. h. gartneriejer H. H. Blom, Sønderborg og h. planteskoleejerne Knud Damsted, Søhus og Oscar Bang, Nykøbing M. 1927–32, frekventeret Vilvorde Havebrugshøjskole 1932–33, studieophold i Holland og Norge, medhjælper bl. a. h. anlægsgartner Anker Simonsen, Hellerup, h. planteskoleejer Chr. Lomberg, Ålborg og N. Damsted, Vollerup, planteskoleforpagter i Sønderborg 1938–42; etabl. s. planteskoleejer i Dybbøl 1942; dyrkning og forhandling af planter, speciale: roser, sirbuske og stedsegrønne planter; medl. af Dansk Planteskole-

ejerforening og Alm. dansk Gartnerforening, af best. f. sammes Als-Sundeved kreds 1944–56.

Adr.: Dybbølsten pr. Dybbøl.

Firma: Dybbølsten Planteskole, Dybbølsten pr. Dybbøl.

**Thomsen, Hans**, gartner; medl. af Alm. dansk Gartnerforening.

Adr.: Vestervejen, Nordby Fanø.

**Thomsen, Hans**, gartneriejer; f. 17/4 1914 i Notmark, Sønderborg amt, søn af snedker Lorenz Thomsen; g. 12/12 1942 m. Eleonora T., f. David- sen; udd. i gartneriet Bakkebo, Tranegilde og h. gartneriejerne Waterstraadt og Ove Nielsen, begge Glostrup samt Sv. Brunn jun., Avedøre 1932–36, medhjælper h. gartneriejer A. Hansen, Kastrup 1936–39, etabl. s. gartneriejer i Notmark 1936; produktion – u/glas: tomater og blomkål, – fri- land: chrysanthemum; medl. af Alm. dansk Gartnerforening og af best. f. GASA, Sønderborg.

Adr.: Notmark pr. Ketting Als.

Firma: Hans Thomsen, gartneriejer, Notmark pr. Ketting Als.

**Thomsen, Hans Jacob Ejvind**, gårdejer, civilhortonom; f. 5/1 1920 i Herslev, søn af gårdejer Hans Thomsen; g. 2/1 1944 m. Emma T., f. Rigels Andersen; udd. på Rønø's planteskole og v. Eggert Petersens planteskole, Nykøbing F., civilhortonom 1942, ass. i forsøgsgartneriet Hunderup, Odense 1942–44, konsulent i Det jydsk Haveselskab 1944–47, bestyrer af svigerfaderens gård, Enghavegård, Sengeløse 1947–65, overtaget samme 1965; produktion – friland: sukermajs, hvid- og rødkål og jordbær, till. havefrøavl; medl. af Alm. dansk Gartnerforening, Foreningen af danske Havebrugskandidater og Sengeløse skolekommission, medl. af best. f. Sengeløse brugsforening.

Adr.: Enghavegård, Sengeløse pr. Tåstrup.

Firma: Enghavegård, v. civilhortonom Ejvind Thomsen, Sengeløse pr. Tåstrup.

**Thomsen, Henry**, anlægsgartner; f. 26/5 1924 i Sønderholm, Ålborg amt, søn af pensionist Anders

Thomsen; g. 20/10 1946 m. Mette T., f. Rasmussen; udd. h. gartnerierne Harald Lind, Svendstrup J. og Ernst Dahl-Jensen, Skalborg samt på St. Restrup husmandsskole 1939–44, medhjælper på Ladelund landbrugsskole 1944–46, gartnerformd. h. frøavler P. J. Pedersen, Struer 1946–48, anlægsgartner i Lundsgaards planteskole, Skalborg 1952–56, h. Emil Rafn, Ålborg 1956–60, etabl. s. anlægsgartner i St. Restrup 1960; anlægsgartner; medl. af Alm. dansk Gartnerforening.

Adr.: St. Restrup pr. Sønderholm.

Firma: St. Restrup Anlægsgartneri, v. Henry Thomsen, St. Restrup pr. Sønderholm.

**Thomsen, Henry**, gartner; medl. af Alm. dansk Gartnerforening.

Adr.: Torp pr. Thisted.

**Thomsen, Ivar**, frugthandler; medl. af Frugthandlerforeningen af 1889.

Firma: Ivar Thomsen, frugthandler, Hyldegårdsvej 27, Charlottenlund.

**Thomsen, Jens Peter Bangsgaard**, blomsterhandler; f. 28/9 1920 i Egtved, Vejle amt, søn af snedker Chr. Thomsen; g. 22/7 1945 m. Elsa T., f. Jensen; udd. h. gartnerierne Hansen, Egtved og Berthelsen og Brdr. Pedersen, begge Vejle 1935–40, medhjælper v. Grindstedværkets gartneriafd., etabl. s. gartneriejer i Egtved 1944–45, etabl. s. blomsterhandler sst. 1945; forhandling af blomster; medl. af Dansk Blomsterhandlerforening og Interflora-Danmark, medl. af Landsorganisationen af Danmarks Frugt- og Blomsterhandlere, af best. f. sammes Vejle kreds, revisor s. 1963, medl. af best. f. Egtved Håndværker- og Borgerforening.

Adr.: Søndergade, Egtved.

Firma: Jens P. Bangsgaard Thomsen, blomsterhandler, Søndergade, Egtved.

**Thomsen, J. Laurits**, gartner; medl. af Alm. dansk Gartnerforening.

Firma: Serridslevgårds herregårdsgartneri, Tvingstrup.

**Thomsen, Josef**, gartneriejer; f. 4/7 1904 i Horsens, Ålborg amt, søn af købm. Jens Lassen Thomsen; g. 6/3 1938 m. Karen Gudrun T., f. Nielsen; udd. i Graven Planteskole, Brønderslev, i Horné Handelsgartneri, Horné Fyn, h. gartneriejer H. C. Jensen, Gravenshoved og i Ågård havebrugsskole 1922–28, etabl. s. gartneriejer i Gørlev Sjælland; produktion – u/glas: tomater, till. detailsalg; medl. af Alm. dansk Gartnerforening, Landsorganisationen af Danmarks Frugt- og Blomsterhandlere og Dansk Blomsterhandlerforening.

Adr.: Algade 39, Gørlev Sjælland.

Firma: Gørlev Handelsgartneri, Algade 39, Gørlev Sjælland.

**Thomsen, Johannes**, planteskoleejer; f. 10/7 1907 i Svstrup, Viborg amt, søn af gårdejer Søren Thomsen; g. 10/4 1938 m. Sonja T., f. Petersen; udd. h. planteskoleejerne A. B. Andersen og

Karl Andersen, Hulkærhus, J. Pallesen, Kolding, Otto Nielsen, Guldborghave og A. H. Andersen, Fangel 1922–27; studieophold i Belgien, Frankrig og Schweiz, medhjælper h. gartnerierne N. Klougart, Beder, Otto Koch, Valby, etabl. s. planteskoleejer i Rødovre 1934; forhandling af planter, speciale: roser, stedsgrønne og sommerplanter; medl. af Alm. dansk Gartnerforening, af best. f. sammes Kbhvn.s kreds, formd. f. København og Omegns Plantehandlerforening s. 1966.

Adr.: Islevdalsevej 180, Rødovre.

Firma: Johs. Thomsens Planteskole, Islevdalsevej 180, Rødovre.

**Thomsen, Jørgen**, gartneriejer; f. 23/7 1936 i Frederikshavn, søn af gartneriejer Chr. Thomsen; udd. h. gartnerierne Carl Madsen, Frederikshavn og Johs. Andersen, Vejgård 1951–56, medhjælperprøve 1956, frekventeret Beder Gartnerskole 1957–58, medhjælper h. gartneriejer Sv. Pedersen, Frederikshavn og i gartneriet Viola, Hellerup, etabl. s. gartneriejer i Roslev og 1964 overtaget nuværende virksomhed (grundlagt 1920); produktion – u/glas: nelliker og grønne planter, – friland: chrysanthemum og convallaria; medl. af Alm. dansk Gartnerforening, af best. f. sammes Skive kreds s. 1965.

Adr.: Vestergade 42, Roslev.

Firma: Jørgen Thomsen, gartneriejer, Vestergade 42, Roslev.

**Thomsen, Kaj**, gartner; medl. af Alm. dansk Gartnerforening.

Adr.: Kærum pr. Assens.

**Thomsen, Knud Jakob**, gartneriejer; f. 18/7 1929 i Ø. Uttrup, Ålborg amt, søn af husmd. Jakob Thomsen; g. 19/3 1960 m. Gudrun T., f. Pedersen; udd. h. gartnerierne Hassing Poulsen, Ø. Uttrup og Alb. Nielsen, Holstebro 1943–47, frekventeret Beder Gartnerskole 1953–54, medhjælper h. gartneriejer Kai Winther, S. Tranders, etabl. s. gartneriejer i Ø. Uttrup 1959; produktion – friland: gulerødder, løg, porrer, rosenkål og selleri; medl. af Alm. dansk Gartnerforening og af best. f. Ø. Uttrup Borgerforening.

Adr.: Ø. Uttrup pr. Ålborg.

Firma: Knud Thomsen, gartneriejer, Ø. Uttrup pr. Ålborg.

**Thomsen, L.**, blomsterhandler; medl. af Dansk Blomsterhandlerforening.

Firma: L. Thomsen, blomsterhandler, Østergade 10, Skjern.

**Thomsen, Lydia**, blomsterhandler; f. 24/10 1934, datter af gårdejer Peter Skaaning Nielsen; g. 14/11 1953 m. gartneriejer Eigil Magne T.; ekspeditrice i blomsterforretning i Hobro 1942–54, medhjælper h. ægtefællen s. 1964; forhandling af frugt, grønt og blomster; medl. af Alm. dansk Gartnerforening, Dansk Blomsterhandlerforening og Interflora-Danmark.

Adr.: Tistrup.

Firma: Tistrup Handelsgartneri, Tistrup.



**K. J. Thomsen**  
gartneriejer  
Ø. Uttrup pr. Alborg



**M. K. Thomsen**  
frugthandler  
Randers



**P. Thomsen**  
gartneriejer  
Egernsund



**T. H. Thomsen**  
blomsterhandler  
Viby J.

**Thomsen, Magnus Kristian**, frugthandler; f. 5/2 1921 i Jebjerg, Viborg amt, søn af landmd. Jens Andr. Thomsen; g. 28/4 1949 m. Nanna T., f. Nielsen; udd. i Salling Planteskole, Jebjerg og h. gartneriejer C. J. Trillingsgaard, skive 1933–39, etabl. s. frugthandler i Randers 1952; forhandling af frugt, grønt og blomster; medl. af Landsorganisationen af Danmarks Frugt- og Blomsterhandlere, medl. af best. f. sammes Randers kreds, medl. af Dansk Blomsterhandlerforening og Interflora-Danmark.

Adr.: Skt. Peders Gade 5, Randers.

Firma: M. Thomsen, frugthandler, Skt. Peders Gade 5, Randers.

**Thomsen, Martin**, planteskoleejer; f. 8/8 1896 i Sønderkov, Hjørring amt, søn af gårdejer Ole Thomsen; g. 10/3 1927 m. Karen T., f. Buus; udd. i Aksel Kraglunds planteskole, Hjørring, i Kjeldgaards handelsgartneri, Hørby og i Johan Riis' planteskole, Nykøbing M. 1911–17, frekventeret Årslev havebrugsskole 1917, frekventeret kurser på Teknologisk Institut, medhjælper i Pallesens planteskole, Kolding og i Zeiner Lassens planteskole, Helsingør 1919–21, studieophold i Tyskland, Holland, Italien og Frankrig 1922–24, ansat i Jackson & Perkins planteskole, Newark, USA 1924, etabl. s. planteskoleejer i Wellsboro, Pennsylvania, USA 1924, i Mansfield, s. stat 1927, i Skalborg s. 1934, optaget sønnen Anton Thomsen s. medindehaver 1960; planteskole og anlægsgartneri; medudgiver af farvekatalog; tildelt guldmedalje f. stedsegrønne planter og sølvmedalje f. nyheder i stedsegrønt 1952, guldmedalje f. stedsegrønt og dværgplanter 1959 og guldmedalje f. stedsegrønne planter 1964; medl. af Dansk Planteskoleejerforening, Alm. dansk Gartnerforening, af best. f. Aalborg, Nørresundby og Omegns Gartnerforening, af Landsforeningen af danske Anlægsgartnere, formd. f. Anlægsgartnerforeningen i Nordjylland, formd. f. og æresmedl. af Skalborg Handels- og Håndværkerforening.

Adr.: Johs. V. Jensens Vej 1, Skalborg.

Firma: Thomsens Planteskole, Skalborg.

**Thomsen, Peter**, gartneriejer; f. 15/2 1922 i Dybbøl, Sønderborg amt, søn af karetmager Asmus Thomsen; g. 25/7 1953 m. Eline T., f. Petersen; udd. h. gartneriejer Alfr. Mortensen, Sønderborg og h. konsulent Lars Hansen, Ågård 1936–40, medhjælper h. førstnævnte læremester, etabl. s. gartneriejer og 1949 overtaget nuværende virksomhed (grundlagt 1923); produktion: bl. a. grønne planter og chrysanthemum, till. detailsalg; medl. af Alm. dansk Gartnerforening.

Adr.: Storegade 31, Egernsund.

Firma: Egernsund Handelsgartneri, Storegade 31, Egernsund.

**Thomsen, Svend**, frugthandler; medl. af Landsorganisationen af Danmarks Frugt- og Blomsterhandlere.

Firma: Sv. Thomsen, frugthandler, Danmarks-gade 28, Randers.

**Thomsen, Søren Kristian**, anlægsgartner; f. 8/5 1929 i Balle, Viborg amt, søn af papirarbejder Sv. Alb. Boris Thomsen; g. 2/2 1957 m. Sonja T., f. Pedersen; indt. 1947 v. forskelligt erhverv, udd. h. anlægsgartner Thorstein Petersen, Silkeborg og h. planteskoleejer Asger M. Jensen, Holmstrup 1947–51, studieophold i Tyskland, Holland og Sverige, medhjælper h. gartneriejer Edgar Pedersen, Nykøbing F. og h. planteskoleejer Aage Rasmussen, Silkeborg, etabl. s. anlægsgartner og planteskoleejer i Funder Bakke 1958; produktion – friland; roser, till. forhandling af roser, sirbuske og grønne planter, endv. anlægsgartneri; medl. af Alm. dansk Gartnerforening, af best. f. Funder vandværk s. 1962, f. Funder el-forening s. 1961 og f. Funder forsamlingshus s. 1963.

Adr.: Funder Bakke pr. Funder.

Firma: Funder Planteskole og anlægsgartneri, Funder Bakke pr. Funder.

**Thomsen, Søren P.**, frugthandler; medl. af Frugthandlerforeningen af 1889.

Firma: Søren P. Thomsen, frugthandler, Vingårdsstræde 9, Kbhvn. K.



**U. Thomsen**  
gartneriejer  
Stige Fyn



**V. L. Thomsen**  
gartneriejer  
Sofiendal pr. Sørvad



**T. Thormod**  
forretningsbestyrer  
Kbhvn. S.



**S. H. Thorsen**  
grosserer  
Kbhvn. Valby

**Thomsen, Thomas Hedegaard**, blomsterhandler; f. 22/2 1912 i Voldby, Skanderborg amt; etabl. s. blomsterhandler i Viby J. og 1964 overtaget nuværende virksomhed (grundlagt 1936); forhandling af blomster; medl. af Dansk Blomsterhandlerforening og Interflora-Danmark.

Adr.: Christian X's Vej 190, Viby J.

Firma: Blomstertorvet, Viby Torv 8, Viby J.

**Thomsen, Thorkild**, gartneriejer; f. 24/7 1910 i Kbhvn., søn af brøndborer N. P. Thomsen; g. 31/5 1941 m. Henny T., f. Jørgensen; udd. h. gartneriejerne Rasmussen og Andr. Larsen, begge Kerteminde og C. V. Andersen, Hvidovre 1924–29, etabl. s. gartneriejer i Rødovre 1933, i Hedeusene s. 1955; produktion – u/glas: tomater, – friland: persille; medl. af Alm. dansk Gartnerforening.

Adr.: Solhøjvej, Hedeusene.

Firma: Thorkild Thomsen, gartneriejer, Solhøjvej, Hedeusene.

**Thomsen, Ulf**, gartneriejer; f. 28/1 1931 i Vilslev, Ribe amt, søn af maskinarbejder Rs. Thomsen; g. 18/5 1957 m. Mary Henriette Gilberg T., f. Hansen; udd. h. gartneriejer Kromann Hansen, Ribe 1945–50, ansat h. A. Boisen, Stige Eksportgartneri 1950–52, medhjælper i England 1952–53, i Sverige 1956 og h. gartneriejer Laur. Th. Larsen, Stige 1958, etabl. s. gartneriejer i Stige 1958; produktion – u/glas: plumosus og tomater; medl. af Alm. dansk Gartnerforening og af best. f. Tomatpakkecentralen i Odense.

Adr.: Strandvej 48, Stige Fyn.

Firma: Ulf Thomsen, gartneriejer, Strandvej 48, Stige Fyn.

**Thomsen, Ulrich P.**, kommunegartner; medl. af Alm. dansk Gartnerforening.

Adr.: Gravensgade 51, Brønderslev.

**Thomsen, William Lind**, gartneriejer; f. 26/9 1910 i Tved, Randers amt, søn af førstelærer Niels Marinus Thomsen; g. 29/3 1937 m. Lilly T., f. Nielsen; udd. h. gartneriejerne M. Nielsen, Oksbøl og N. P. Rasmussen, Vejle samt i gartneriet

Pilevang, Glostrup 1925–30, medhjælper h. førstnævnte læremester 1930–32, frekventeret Beder Gartnereskole 1932–33, medhjælper bl. a. v. Holstebro kirkegårde, etabl. s. gartneriejer i Holstebro 1942, på nuværende adr. s. 1962; produktion – u/glas: chrysanthemum og tomater; medl. af Alm. dansk Gartnerforening, kasserer f. sammes Holstebro kreds s. 1955, medl. af GASA, Holstebro.

Adr.: Sofiendal pr. Sørvad.

Firma: Gartneriet Sofiendal, Sofiendal pr. Sørvad.

**Thorarinsson, Sigurdur**, gartneriejer; f. 1/7 1920 i Reykjavik, søn af fiskeskipper Thorarin Gudmundson; g. 3/7 1945 m. Tove T., f. Bjerrum-Pedersen; udd. h. gartneriejerne Ingemar Sigurdsson, Island og Laur. Larsen, Fangel 1937–42, studieophold i Holland, frekventeret Ryslinge højskole, medhjælper h. gartneriejer Wichmann, Bellinge, etabl. s. gartneriejer i Anderup 1946, derefter på nuværende adr., till. forpagtet svigerfaderens gartneri i Lumby 1962; produktion (eget gartneri) – u/glas: meloner, blomkål og persille, – friland: blomsterløg m. v., forpagtningen: frugtplantage; medl. af Alm. dansk Gartnerforening og af best. f. Gulerodspakkecentralen.

Adr.: Grønvang pr. Stige Fyn.

Firma: Sigurdur Thorarinsson, gartneriejer, Grønvang pr. Stige Fyn.

**Thormann, A.**, frugthandler; medl. af Landsorganisationen af Danmarks Frugt- og Blomsterhandlere.

Firma: A. Thormann, frugthandler, Kastetvej 50, Ålborg.

**Thormod, Tove**, forretningsbestyrer; f. 8/1 1946 i Kbhvn., datter af spørvejsfunktionær Thormod Hansen; frekventeret Skåde binderiskole, bestyrer i nuværende virksomhed s. 1965; forhandling af blomster.

Adr.: Vestermarksvej 6, Kbhvn. S.

Firma: Blomster Jensen, Amagerbrogade 45, Kbhvn. S.

**Thorsen, Anders Henning**, grosserer; f. 14/5 1917 i Tårnby, Kbhvn.s amt, søn af grosserer I. C. Thorsen; g. 14/4 1940 m. Hjørdis T., f. Nissen; handelsudd. h. faderen 1934–38, medarbejder sst., medindehaver af faderens virksomhed t. 1958, etabl. s. grosserer i Kbhvn. 1958; import og forhandling af udenlandsk frugt og grøntsager, forhandling af dansk frugt, till. bananmodneri; medl. af Foreningen af Frugt-Importører i København, af Københavns Grønttorvs Frugtrossist-Sammenslutning og af Grosserer-Societetet.

Adr.: Skovbrynet 24, Bagsværd.

Firma: A. Henning Thorsen, grosserer, Grønttorvet 122, Kbhvn. Valby.

**Thorsen, Erling**, gartneriejer; f. 28/1 1933 i Kastруп, Kbhvn.s amt, søn af gartneriejer Hugo Thorsen; udd. bl. a. h. faderen og gartneriejer A. Knudsen, Rødovre 1948–53, etabl. s. gartneriejer i Ll. Salby 1961; produktion – u/glas: cyclamen og neliker.

Adr.: Ll. Salby pr. Lellinge.

Firma: Erling Thorsen, gartneriejer, Ll. Salby pr. Lellinge.

**Thorsen, Herman**, gartneriejer; f. 21/7 1919 i Holbæk, søn af landmd. Søren Thorsen; g. 23/2 1963 m. Kammy T., f. Melgaard; udd. i gartneriet Hytten, Veddelev og h. Frode Sørensen, Emdruphøj og Sv. Larsen, Grønnegyden, Odense 1936–40, frekventeret Beder Gartnerskole og Askov højskole, overtaget faderens virksomhed 1946; produktion – u/glas: tomater, – friland: blomkål og spiseløg, till. blomsterløgavl og frugtplantage; anerkendt s. grøntsagseksportør, medl. af Alm. dansk Gartnerforening, vurderingsmd. t. ejendomsskyld.

Adr.: Munkholmvej 123, Holbæk.

Firma: Herman Thorsen, gartneriejer, Munkholmvej 123, Holbæk.

**Thorsen, Ib**, gartner; medl. af Alm. dansk Gartnerforening.

Adr.: N. Dalby pr. Borup.

**Thorsen, Ingvard Cornelius**, grosserer; f. 27/5 1925 i Kbhvn., søn af grosserer I. C. Thorsen; g. 26/8 1950 m. Lis T., g. Kjellberg; realeksm. 1941, handelsudd. 1941–43, volontør i Sverige 1943–45 og 1945–47, medarbejder h. faderen 1948, disponent sst. 1950, etabl. s. grosserer og 1953 optaget s. medindehaver i virksomheden (grundlagt 1923), eneindehaver s. 1962; import og forhandling af sydfrugter og grøntsager, eksport af dansk frugt, grøntsager og kartofler; medl. af best. f. Foreningen af Eksportører af dansk frugt og grøntsager, af best. f. Foreningen af danske Kartoffeleksportører, medl. af landbrugsministeriets kontaktsvalg, af Sameksport og af Det internationale Handelskammer.

Adr.: Skovridergårdsvej 19, Virum.

Firma: I. C. Thorsen Export, Grønttorvet 6, Kbhvn. Valby.

**Thorsen, Niels Christian**, blomsterhandler; f. 14/5 1891 i Nakskov, søn af skomagermester Ha-

rald Thorsen; g. 3/12 1920 m. Erna T., f. Salomon; udd. h. gartneriejerne H. Nielsen, Nakskov og N. Schmidt, Frbg. samt i gartneriet Lundely, Hellerup 1910–15, studieophold i Tyskland, Schweiz, Frankrig og England, frekventeret Årslev Havebrugsskole 1915–16, etabl. s. gartneriejer i Haderslev 1920; till. anlægsgartneri og detailsalg af blomster; medl. af Alm. dansk Gartnerforening, repræsentant f. samme 1921–64, sekr. i Slesvig kredsen 1921–39, formd. f. Haderslev kredsen 1939–65, æresmedl. s. 1961, medl. af Dansk Blomsterhandlerforening, gartnerikyndigt medl. af Husmandsbrugskommissionen 1930–61, kredsformd. f. Dansk Frugtavl 1930, formd. f. Haderslev amts Frugtsalgsforening 1934–57.

Adr.: Bispegade 14, Haderslev.

Firma: Blomsterforretningen Acacia, Bispegade 14, Haderslev.

**Thorsen, Svend Harry**, grosserer; f. 6/2 1909 i Kbhvn., søn af grosserer I. C. Thorsen; g. 9/10 1946 m. Ydun T., f. Jensen; handelsudd. h. faderen 1925–29, ekspedient sst. 1929–38, etabl. s. grosserer i Kbhvn. 1938; import og forhandling af udenlandsk frugt, eksport af dansk frugt, grøntsager og kartofler; medl. af Foreningen af Frugtrossister i København, af Foreningen af Eksportører af dansk frugt og grøntsager, Foreningen af danske Kartoffeleksportører, Københavns Grønttorvs Frugtrossist-Sammenslutning og af Samexport.

Adr.: Hundige Strandvej 51, Greve Str.

Firma: Svend Thorsen, grosserer, Grønttorvet 62, Kbhvn. Valby.

**Thorsen, Tage**, blomsterhandler; medl. af Dansk Blomsterhandlerforening.

Firma: Hvass-Nielsens efft., blomsterforretning, Skt. Mathias Gade 45, Viborg.

**Thorsen, V.**, planteskoleejer; medl. af København og Omegns Plantehandlerforening.

Firma: Arbejdsskolens Planteskole, Backersvej 107, Kbhvn. S.

**Thorsen, Viggo**, gartneriejer; f. 2/12 1925 i Øster-Tørslev, Randers amt, søn af murermester Niels Christoffer Thorsen; g. 2/12 1950 m. Lilly T., f. Petterson; udd. h. gartneriejerne Aksel Larsen, Øster-Tørslev og Hans Nielsen, Randers 1939–43, medhjælper h. gartneriejer Viggo Hansen, Bovense, etabl. s. gartneriejer i Langtved 1951; produktion – u/glas: agurker og tomater, – friland: blomkål; medl. af Alm. dansk Gartnerforening.

Adr.: Langtved pr. Ullerslev.

Firma: Viggo Thorsen, gartneriejer, Langtved pr. Ullerslev.

**Thorvig, Niels**, gartneriejer; f. 13/4 1916 i Vadum, Viborg amt; g. 15/5 1938 m. Dorrit T., f. Jakobsen; udd. h. gartneriejer Gert Møller, Skive og i gartnerierne Pilevang, Glostrup og Birkely, Rødovre 1930–35, etabl. s. gartneriejer i Islev 1938, i Herstedøster s. 1958.



**Aa. Thrane**  
gartneriejer  
Bellinge

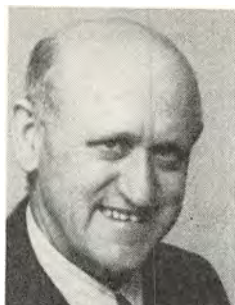

**Aa. C. Thrane**  
gartneriejer  
Odense



**A. L. Thrane**  
gartneriejer  
Bellinge



**D. Thrane**  
blomsterhandler  
Kolding

Adr.: Gartnervangen, Albertslund.  
Firma: Gartneriet Birkely, Gartnervangen, Albertslund.

**Thrane, Aage**, gartneriejer; f. 18/8 1938 i Bellinge, Odense amt, søn af gartneriejer Axel Lund Thrane; g. 17/9 1959 m. Inge-Marie T., f. Andersen; udd. h. faderen og h. gartneriejerne Sv. Nielsen, Vejle og Balslev Eriksen, Allesø 1952–57, studieophold i Tyskland 1959 og 1960 optaget s. inter-essent i faderens gartneri (grundlagt 1937); produktion – u/glas: bregner (scolopendrium, ptheris og monstera), till. formering af agurkeplanter; medl. af Alm. dansk Gartnerforening.

Adr.: Assensvej, Bellinge.  
Firma: Axel Lund Thrane, gartneriejer, Assensvej, Bellinge.

**Thrane, Aage Christian**, gartneriejer; f. 10/4 1899 i Odense, søn af landmd. Ths. Thrane; g. 29/6 1926 m. Margrethe T., f. Laursen; udd. h. gartneriejerne Chr. Sørensen og Carl Nielsen, begge Odense, C. Mikkelsen, Glostrup og i Dæhnfeldts Odense afd. 1913–18, medhjælper h. gartneriejer J. Heise, Rødovre, etabl. s. gartneriejer i Odense 1920; produktion – u/glas: plumosus, till. detail-salg; medl. af Alm. dansk Gartnerforening.

Adr.: Damhusvej 66, Odense.  
Firma: Aage Chr. Thrane, gartneriejer, Damhusvej 66, Odense.

**Thrane, Axel Lund**, gartneriejer; f. 24/8 1907 i Harndrup, Odense amt, søn af gårdejer Rs. Andr. Lund Thrane; g. 24/6 1961 m. Karen Kirstine T., f. Nielsen; udd. h. gartneriejerne Brdr. Pedersen, Bellinge og C. H. Koch, Kbhvn. 1924–29, medhjælper h. gartneriejer Niels J. Brandt, Brønshøj 1929–32, etabl. s. gartneriejer i Bellinge 1937, optaget sønnen Aage Thrane s. inter-essent 1960; produktion – u/glas: bregner (scolopendrium, ptheris og monstera), till. formering af agurkeplanter; medl. af Alm. dansk Gartnerforening, af best. f. Dansk Agurke- og Tomatforening, tidl. best.medl. f. Bellinge brugsforening, Bellinge el-værk og Hvide Kors, Kbhvn. og Odense.

Adr.: Assensvej, Bellinge.  
Firma: Axel Lund Thrane, gartneriejer, Assensvej, Bellinge.

**Thrane, Dagmar**, blomsterhandler; f. 18/1 1891 i S. Bjert, Vejle amt, datter af gartneriejer Casper Thrane; udd. h. blomsterhandler Thora Carfixen, Odense 1910–13, studieophold i Norge og Holland, dekoratør h. gartneriejer Allerup, Kerteminde og h. faderen, etabl. s. blomsterhandler i Kolding og 1931 overtaget faderens virksomhed (grundlagt 1916); forhandling af blomster; medl. af Dansk Blomsterhandlerforening og Interflora-Danmark, sekr. f. sammes Kolding kreds 1941.

Adr.: Låsbygade 43, Kolding.  
Firma: Dagmar Thrane, blomsterhandler, Låsbygade 43, Kolding.

**Thrane, Kaj**, gartneriejer; f. 26/9 1937 i Horne, Svendborg amt, søn af skrædder Hartvig Thrane; g. 12/11 1960 m. Birthe T., f. Johannesen; udd. h. gartneriforpagter Knud Lange, Fruens Bøge og h. gartneriejer Sørensen-Holm, Hjallesø, medhjælper i gartneriet Godthåb, Glostrup, etabl. s. gartneriejer i Løsning 1962, udvidet m. blomsterforretning 1963; produktion – u/glas: bregner og tomater.

Adr.: Vestergade 39, Løsning.  
Firma: Gartneriet Solvang, Vestergade 39, Løsning.

**Thrane, K.**, frugthandler; medl. af Frugthandlerforeningen af 1889.

Firma: Frugtforretningen Sevilla, Gl. Kongevej 127, Kbhvn. V.

**Trillingsgaard, Knud Erik**, gartneriejer; f. 27/1 1928 i Skive, søn af handelsgartner Celius Josephsen Trillingsgaard; g. 12/7 1952 m. Grethe T., f. Hansen; realeksm. 1945, udd. h. faderen og h. gartneriejerne Rich. Jørgensen, N. Tranders og J. Jørgensen, Hvidovre 1945–49, frekventeret Beder Gartner-skole 1948–49, driftsleder h. faderen 1949, etabl. s. gartneriejer og 1962 overtaget virksomheden (grundlagt 1931); produktion – u/glas: rød balsamin, campanula, decora, fuchsia, hibiscus, hedera,





**K. Thrane**  
gartneriejer  
Løsnig



**M. G. Thybo**  
gartneriejer  
Kastrup



**C. G. Thøgersen**  
planteskoleejer  
Gl. Rye pr. Ry



**H. E. Thøgersen**  
gartneriejer  
Hornslet

pelargonía og vinca, – friland: chrysanthemum; medl. af Alm. dansk Gartnerforening.

Adr.: Solvangs Allé 1, Skive.

Firma: Knud E. Trillingsgaard, gartneriejer, Solvangs Allé 1, Skive.

**Thrusholm, Johannes**, plantageejer; medl. af Alm. dansk Gartnerforening.

Firma: Johs. Thrusholm, plantageejer, Gyldenlundsvej 1 B, Charlottenlund.

**Thuesen, Axel**, civilhørtonom; medl. af Alm. dansk Gartnerforening.

Adr.: Ringen 51, Esbjerg.

**Thybo, Mogens Godtfred**, gartneriejer; f. 1/11 1936 i Tårnby, Kbhvn.s amt, søn af gårdejer Jens Aug. Thybo; udd. h. faderen, h. gartneriejerne Bertel Jansen, Sv. Svendsen og Chr. J. Ahrensberg, alle Kastrup 1953–59, studieophold i England 1959–60, etabl. s. gartneriejer i Tømmerup 1960; produktion – u/glas: chrysanthemum, afrikanske liljer, tulipaner og meloner, – friland: chrysanthemum, tulipaner og blomkål; medl. af Alm. dansk Gartnerforening.

Adr.: Tømmerup pr. Kastrup.

Firma: Gartneriet Skolevang, Tømmerup pr. Kastrup.

**Thygesen, Bach**, anlægsgartner; medl. af Landsforeningen af danske Anlægsgartnere.

Adr.: Viborgvej 24, Århus C.

Firma: Bach Thygesen, anlægsgartner, Viborgvej 24, Århus C.

**Thygesen, P. L.**, blomsterhandler; medl. af Dansk Blomsterhandlerforening.

Firma: Blomsterforretningen Gardenia, Brødregade 10, Randers.

**Thøgersen, Anton Thøger**, gartneriejer; f. 16/2 1917 i Hørning, Skanderborg amt, søn af gartneriejer Anton Thøgersen; g. 30/10 1943 m. Anny T., f. Jensen; udd. h. gartneriejerne Emil Andersen,

Risskov og H. Klitgaard, Højbjerg 1933–37, medhjælper bl. a. h. faderen, etabl. s. gartneriejer i Lystrup 1960 sm. m. broderen Willi Thøgersen; produktion – u/glas: aralia elegantissima, hederá, monstera deliciosa og rhoicissus rhomboidea, till. drivning af grene, – friland: chabioza centaurea, chrysanthemum, papaver og supreme; medl. af Alm. dansk Gartnerforening.

Adr.: Lystrup St.

Firma: Gartneriet Nordlæ, Lystrup St.

**Thøgersen, Carl Gustav**, planteskoleejer; f. 25/2 1928 i Randers, søn af værkfører Jens Carl Thøgersen; g. 26/3 1955 m. Inge T., f. Hartz; realeksm. 1945, skovfogedelev 1945–49, frekventeret Asmildkloster forskole 1946–47, Silkeborg Skovfogedskole 1949–50, skovfogedeks. 1950, instruktør på Skovarbejderskolen, Kagerup 1951–54, studieophold i Wales, Irland og Schweiz 1952 og 1953, skovfoged- aspirant v. Statskovenes Planteavlstation, Humlebæk 1954–55, ass. v. Landbohøjskolens afd. f. skovtræforædling 1955–57, etabl. nuværende virksomhed 1957; produktion – friland: skov- og læplanter, prydbuske og stedsegrønne: speciale: sjældne pinus-arter; medl. af Dansk Planteskoleejerforening, Alm. dansk Gartnerforening og Dansk Skovfogedforening og Dendrologisk Forening.

Adr.: Gl. Rye pr. Ry.

Firma: Kildehus Planteskole, Gl. Rye pr. Ry.

**Thøgersen, Hans Edmund**, gartneriejer; f. 26/10 1903 i Århus, søn af cigarfabrikant Hans Michael Thøgersen; g. 14/4 1934 m. Kathrine T., f. Andersen; udd. h. gartneriejerne Rs. Loft og Hans Nielsen, begge Hasle samt h. stadsgartneren i Århus 1917–22, etabl. s. gartneriejer i Hornslet 1943, udvidet m. detailsalg af blomster 1955; produktion – u/glas: udplantningsplanter, – friland: chrysanthemum, georginer og gladiolus, till. detailsalg af blomster og grøntsager; medl. af Alm. dansk Gartnerforening og Dansk Blomsterhandlerforening.

Adr.: Nyvej 5, Hornslet.

Firma: H. E. Thøgersen, handelsgartner, Nyvej 5, Hornslet.



**W. Thøgersen**  
gartneriejer  
Lystrup St.



**C.-C. Tiedemann**  
driftsleder  
Tåstrup



**C. F. Tiedemann**  
gartneriejer  
Tåstrup



**J. Toft**  
gartneriejer  
Grenå

**Thøgersen, Willi**, gartneriejer; f. 14/11 1920 i Skanderup, Skanderborg amt, søn af gartneriejer Anton Thøgersen; g. 25/12 1949 m. Gudrun T., f. Rasmussen; udd. h. stadsgartneren i Arhus og i statshospitalets gartneri, Risskov 1936–40, medhjælper h. gartneriejerne, Brdr. Andersen, Allinge og h. faderen, etabl. s. gartneriejer i Lystrup 1960 sm. m. broderen Anton Thøger Thøgersen; produktion – u/glas: aralia elegantissima, hedera, monstera deliciosa og rhoicissus rhomboidea, till. drivning af grene, – friland: chabioza centaurea, chrysanthemum, papaver og supreme; medl. af Alm. dansk Gartnerforening.

Adr.: Lystrup St.

Firma: Gartneriet Nordlæ, Lystrup St.

**Thøstesen, Gunnar H.**, gartneriejer; f. 26/8 1930 i Bramminge, Ribe amt, søn af landmd. Jørgen Hansen Thøstesen; g. 5/3 1950 m. Maja Kirstine T., f. Sørensen; udd. h. gartneriejerne Jeppe Noe, Hyldal, J. Simonsen, Bramminge, Sv. Carsten Sørensen, Middelfart og Joh. Larsen, Bellinge 1946–51, medhjælper h. sidstnævnte 1951–53, etabl. s. gartneriejer i Fangel 1953; produktion – u/glas: agurker og tomater; medl. af Alm. dansk Gartnerforening.

Adr.: Fangel.

Firma: Gunnar H. Thøstesen, gartneriejer, Fangel.

**Tiedemann, Carl-Christian**, driftsleder; f. 14/2 1937 på Frbg., søn af gartneriejer Chr. Fr. Tiedemann; g. 25/5 1962 m. Ursula T., f. Wild; udd. på gartnerierne Pilekær, Vridsløse og Solhøj, Hedehusene, h. gartneriejer Frede Larsen, Søhus og h. faderen 1951–56, medhjælperprøve 1956, frekventeret Vilvorde Havebrugshøjskole 1959–60, studieophold i Tyskland 1960, medhjælper h. faderen 1960, driftsleder sst. 1965; champignongartneri; medl. af Alm. dansk Gartnerforening.

Adr.: Brentevej, Tåstrup.

Firma: Gartneriet Chr. Tiedemann, Brentevej, Tåstrup.

**Tiedemann, Christian Frederik**, gartneriejer; f. 5/10 1901 i Hellevad, Åbenrå amt, søn af købmd.

Mads Tiedemann; g. 5/10 1935 m. Elva T., f. Hansen; udd. h. handelsgartner Petersen, Ribe 1916–18 og i gartneriet Pilevang, Glostrup 1919–20, frekventeret Vilvorde Havebrugshøjskole, studieophold i Tyskland, Belgien, Holland, Frankrig og Italien 1925–27, medhjælper h. gartneriejer Chr. Jacobsen, Åbenrå 1927–31, gartnerformd. h. gartneriejer Sv. Bruun sen., Brøndbystrand 1931–35, etabl. s. gartneriejer i Tranegilde 1935 sm. m. gartneriejer Kaj Petersen, eneindehaver s. 1943; champignongartneri; medl. af Alm. dansk Gartnerforening, formd. f. Torslunde-Ishøj sogneråd 1954–55.

Adr.: Brentevej, Tranegilde pr. Tåstrup.

Firma: Gartneriet Chr. Tiedemann, Brentevej, Tranegilde pr. Tåstrup.

**Tinggaard, Astrid**, blomsterhandler; medl. af Dansk Blomsterhandlerforening.

Firma: Astrid Tinggaard, blomsterhandler, Bredgade 9, Kibæk.

**Tobberup, Jens**, blomsterhandler; medl. af Dansk Blomsterhandlerforening.

Firma: Jens Tobberup, blomsterhandler, Vester-gade 17, Aabybro.

**Toft, Jens**, gartneriejer; f. 23/12 1898 i Handbjerg, Ringkøbing amt, søn af husmd. Niels Toft; g. 20/4 1924 m. Signe T., f. Pedersen-Præst; udd. h. gartneriejerne J. K. Steffensen, Holstebro og H. Helge, Lyby 1915–20, herregårdsgartner 1925–26, medhjælper bl. a. på Beder Gartneriskole, etabl. s. gartneriejer i Fannerup Mark 1926; produktion – u/glas: tomater, – friland: jordbær, blomkål, hvid- og rødkål, porrer og selleri; medl. af Alm. dansk Gartnerforening, af best. f. GASA, Grenå 1960–64.

Adr.: Fannerup Mark pr. Grenå.

Firma: Jens Toft, gartneriejer, Fannerup Mark pr. Grenå.

**Toftdal, Nic.**, frugthandler; medl. af Landsorganisationen af Danmarks Frugt- og Blomsterhandlere.



**O. V. Tol**  
planteskoleejer  
Verninge



**J. Tolstrup**  
gartneriejer  
Årslev



**J. Toosbuy**  
eksportsalgschef  
Odense

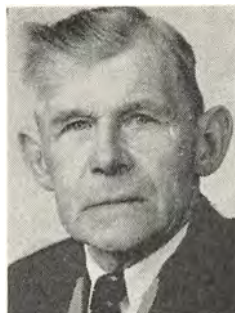

**J. Trinderup**  
gartneriejer  
Skals

Firma: Nic. Toftdal, frugthandler, Tordenskjoldsgade 71, Århus N.

**Toft, Knud**, konsulent; medl. af Alm. dansk Gartnerforening.

Adr.: Højvær 35, Rødovre.

**Toft, Meiner Sørensen**, gartneriejer; f. 26/5 1927 i Mammen, Viborg amt, søn af gårdejer Kristian Sørensen Toft; g. 8/6 1952 m. Esther M. T., f. Bugge; udd. h. gartneriejerne Madsen, Himmestrup, Wendelboe Nielsen, Viborg, Jensen, Solbjerg og Larsen, Højris 1943-47, medhjælper bl. a. h. gartneriejerne Bugge, Videbæk Lindvig, Vildbjerg, Aarup og Vemb, etabl. s. gartneriejer i Rindum og 1954 overtaget nuværende virksomhed; produktion - u/glas: chrysanthemum, tomater og udplantningsplanter, - friland: jordbær, blomkål, porrer, selleri m. m.; medl. af Alm. dansk Gartnerforening og GASA, Holstebro.

Adr.: Rindum pr. Ringkøbing.

Firma: Rindum Handelsgartneri, Rindum pr. Ringkøbing.

**Toft-Petersen**, blomsterhandler; medl. af Dansk Blomsterhandlerforening.

Firma: Toft-Petersen, blomsterhandler, Asen, Neksø.

**Tofte, Knud**, gartneriejer; f. 20/3 1921 i Hesselager, Svendborg amt, søn af mælkehandler Henrik Tofte; g. 4/11 1950 m. Else T., f. Stenderup; udd. h. gartneriejerne Larsen, Hesselager, Thorkild Sørensen, Kølstrup og Wichmann, Bellinge 1935-39, frekventeret Vilvorde Havebrugshøjskole 1944-45, medhjælper h. sidstnævnte læremester, etabl. s. gartneriejer i Frørup 1949, udvidet m. detailhandel, produktion - u/glas: begonia, pelargonía og myrter, - friland: løg og porrer; medl. af Alm. dansk Gartnerforening, af best f. Gartnerforeningen for Nyborg og Omegn s. 1962, formd. f. Blæsenborg Transformatorforening.

Adr.: Frørup.

Firma: Gartneriet Havelv, Frørup.

**Tol, Ole Van**, planteskoleejer; f. 26/10 1935 i Fåborg, søn af planteskoleejer Jan Hendrik van Tol; g. 29/3 1958 m. Grethe v. T., f. Allesø Jensen; udd. h. faderen og h. planteskoleejerne Karl Damsted, Søhus, Brdr. Nielsen, Varde og Asger M. Jensen, Holmstrup 1951-55, frekventeret Beder Gartnerskole, bestyrer f. faderen 1957-62, etabl. s. planteskoleejer og 1962 overtaget faderens virksomhed (grundlagt 1902); forhandling af skov-, læ- og hækplanter; medl. af Dansk Planteskoleejerforening, tilsluttet Herkomstkontrollen med skovfrø og -planter.

Adr.: Verninge.

Firma: Forstplanteskolen, Verninge.

**Tolstrup, Jens**, gartneriejer; f. 6/11 1932 i Nødager, Randers amt, søn af gårdejer Anders Moesmand Tolstrup; g. 29/3 1958 m. Jane T., f. Bælum; udd. h. gartneriejerne Gunnar Hansen, Lystrup, Anker Sørensen, Tilst og Kai Winther, S. Tranders 1948-52, frekventeret Vilvorde Havebrugshøjskole, førstemd. h. sidstnævnte læremester, etabl. s. gartneriejer i Freltofte 1958; produktion - u/glas: agurker og salat, - friland: blomkål og porrer; medl. af Alm. dansk Gartnerforening.

Adr.: Freltofte pr. Nr. Lyndelse, Årslev.

Firma: Jens Tolstrup, gartneriejer, Freltofte pr. Nr. Lyndelse, Årslev.

**Tonsgaard, Aksel**, frugthandler; medl. af Landsorganisationen af Danmarks Frugt- og Blomsterhandlere.

Firma: Aksel Tonsgaard, frugthandler, Østergade 2, Randers.

**Toosbuy, John**, eksportsalgschef; f. 14/5 1924 i Søllerød, Kbhvn.s amt, søn af grosserer Walter John Paul Toosbuy; udd. h. gartneriejer Erik Jensen, Hjortekær 1942-44 og 1946-1950, Statens Væksthusforsøg, Virum 1944-45, Edw. Svendsen, Kastrup 1945-46; civilhortonom 1953, forsøgssass i frøfirmaet J. E. Ohlsens Enke, Tåstrup 1953-60, engelsk-dansk korrespondenteksm. 1955, faglig rådgiver og eksportsalgschef i frøfirmaet A/S L. Dæhnfeldt, Odense s. 1960; medl. af Alm. dansk Gart-

nerforening, af Foreningen for danske Havebrugs-kandidater, af best. f. sammes Sjællands kreds 1958-60, formd. 1960, havebrugslærer i FOF's aftenskoleundervisning i Herlev 1957-60.

Adr.: Ulriksholmvej 5, Odense.

Firma: A/S L. Dæhnfeldt, Havefrø, Postbox 15, Odense.

**Topgaard, R.**, frugthandler; medl. af Landsorganisationen af Danmarks Frugt- og Blomsterhandlere.

Firma: E. Topgaard, frugthandler, Overgade 16, Odense.

**Topp, Poul**, anlægsgartner; medl. af Alm. dansk Gartnerforening og Landsforeningen af danske Anlægsgartnere.

Adr.: Solbakken 28, Struer.

Firma: Poul Topp, anlægsgartner, Solbakken 28, Struer.

**Torp, Gunnar**, gartneriejer; f. 26/8 1929 i Rissum, Ringkøbing amt, søn af arbejdsmd. Chr. Petersen Torp; g. 26/5 1958 m. Else T., f. Jakobsen; udd. h. gartneriejerne S. M. Ladefoged, Selde, N. Sørensen, Jelling og Klein, Esbjerg 1944-48, medhjælper bl. a. h. sidstnævnte 1948-50 og 1951-52, frekventeret Beder Gartnereskole 1953-54, etabl. s. gartneriejer i Gesten og 1959 overtaget nuværende virksomhed; produktion - u/glas: tomater, - fri-land: jordbær og blomsterløgavl, till. detailsalg af frugt, grønt og blomster; medl. af Alm. dansk Gartnerforening, Dansk Blomsterhandlerforening, Interflora-Danmark og GASA, Kolding, medl. af best. f. Gesten Borger- og Håndværkerforening s. 1963.

Adr.: Gesten.

Firma: Gesten Gartneri, Gesten.

**Toxværd, H.**, anlægsgartner; medl. af Landsforeningen af danske Anlægsgartnere.

Adr.: Schellerupgård pr. Stenløse.

Firma: H. Toxværd, anlægsgartner, Schellerupgård pr. Stenløse.

**Traager, A.D.**, grosserer.

Firma: Ad. Traaer, grosserer, Tulstrup pr. Hillerød.

**Trane, Børge**, gartner; medl. af Alm. dansk Gartnerforening.

Adr.: Ore pr. Stubbekøbing.

**Trangbæk, Svend**, blomsterhandler; medl. af Dansk Blomsterhandlerforening.

Firma: Blomsterforretningen Flora, Ll. Skt. Hans Gade 6, Viborg.

**Trangbæk, Ulla Wicksell**, havearkitekt; medl. af Dansk Havearkitektforening.

Firma: Ulla Wicksell Trangbæk, havearkitekt, Vesterbrogade 110 B, Kbhvn. V.

**Trinderup, Jens**, gartneriejer; f. 3/4 1898 i Skals, Viborg amt, søn af karetmager Peder Trinderup;

g. 17/3 1925 m. Ingefred T., f. Nielsen; udd. h. gartneriejerne Niels Moselund, Overlund 1913-15, Harald Helge, Lyby Planteskole 1915-16, igen hos Moselund 1917-18 og hos Brdr. Warm, Amager i 1918, etabl. s. gartneriejer i Skals 1926, optaget sønnen Jens P. Trinderup s. medindehaver 1960; produktion - u/glas: crossandra, euphorbia pulcherrima, ficus decora og pelargonias; medl. af Alm. dansk Gartnerforening, repræsentant f. samme 1962-64.

Adr.: Skals.

Firma: J. Trinderup & Søn, gartneriejer, Skals.

**Trinderup, Jens Peter**, gartneriejer; f. 8/7 1925 i Skals, Viborg amt, søn af gartneriejer Jens Trinderup; g. 22/6 1947 m. Julie T., f. Østergaard; udd. h. faderen og h. gartneriejerne P. Sørensen, Viborg og E. Laursen, Års 1939-44, gartnerformd. h. faderen 1944-60, etabl. s. gartneriejer og 1960 optaget s. medindehaver i faderens virksomhed (grundlagt 1926); produktion - u/glas: crossandra, euphorbia pulcherrima, ficus decora og pelargonias; medl. af Alm. dansk Gartnerforening, af best. f. sammes Viborg kreds s. 1961.

Adr.: Skals.

Firma: J. Trinderup & Søn, gartneriejer, Skals.

**Trinderup, Niels Aarup**, gartner; f. 5/9 1947 i Skals, Viborg amt, søn af gartneriejer Jens P. Trinderup; udd. h. faderen 1962-67, frekventeret Beder Gartnereskole 1966-67, medhjælper h. faderen s. 1967; (virksomheden grundlagt af farfaderen 1926); produktion - u/glas: crossandra, euphorbia pulcherrima, ficus decora og pelargonias.

Adr.: Skals.

Firma: J. Trinderup & Søn, gartneriejer, Skals.

**Troelsen, Krüger**, frugthandler; medl. af Landsorganisationen af Danmarks Frugt- og Blomsterhandlere.

Firma: Krüger Troelsen, frugthandler, Reberbanegade 18, Ålborg.

**Troen, A.**, blomsterhandler; medl. af Dansk Blomsterhandlerforening.

Firma: Blomsterforretningen Flittig Lise, Slots-gade 25, Nykøbing F.

**Troen, H.**, blomsterhandler; medl. af Dansk Blomsterhandlerforening.

Firma: Blomsterforretningen Flittig Lise, Slots-gade 25, Nykøbing F.

**Tromborg, Danner Marinus Hansen**, blomsterhandler; f. 12/4 1911 i Lindet, Vejle amt, søn af købmd. Anders Hansen Tromborg; g. 28/10 1934 m. Ebba T., f. Milo; handelsudd. i Brund brugsforening 1925-29, ekspedient fl. steder, etabl. s. blomsterhandler i Horsens 1933, på nuværende adr. s. 1943, købt virksomheden 1953; forhandling af blomster, frugt og grønt; medl. af Dansk Blomsterhandlerforening, Interflora-Danmark og Lands-

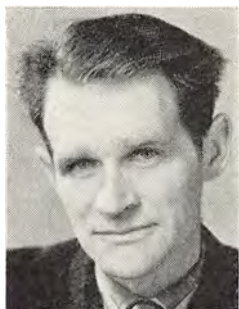

**J. P. Trinderup**  
gartneriejer  
Skals



**S. Tune**  
gartneriejer  
Store-Heddinge



**A. Ugilt**  
forsøgsleder, civilhortonom  
Tåstrup



**P. Ulrich Madsen**  
gartneriejer  
Vemmelev

organisationen af Danmarks Frugt- og Blomsterhandlere.

Adr.: H. C. Andersens Gade 9, Horsens.

Firma: Blomsterforretningen Tromborg, Sundvej 18, Horsens.

**Tromborg, Ebba**, blomsterhandler; f. 18/9 1913 i Horsens, datter af handlegartner Aksel Vilh. Milo; g. 28/10 1934 m. blomsterhandler Danner Marinus Hansen T.; etabl. s. blomsterhandler i Horsens 1933 sm. m. ægtefællen, på nuværende adr. s. 1943; forhandling af blomster, frugt og grønt; medl. af Dansk Blomsterhandlerforening, Interflora-Danmark og Landsorganisationen af Danmarks Frugt- og Blomsterhandlere.

Adr.: H. C. Andersens Gade 9, Horsens.

Firma: Blomsterforretningen Tromborg, Sundvej 18, Horsens.

**Trust, Alex**, frugthandler; f. 24/11 1920 i Kbhvn., søn af grønthandler Anders Trust; g. 17/8 1946 m. Grete T., f. Mortensen; handelsudd. h. faderen 1936-40, etabl. s. frugthandler i Brønshøj 1942, i Herlev s. 1951; forhandling af frugt og blomster, till. engrossalg af frugt; medl. af Dansk Blomsterhandlerforening.

Adr.: Baneløkken 46, Herlev.

Firma: Alex Trust, frugthandler, Sønderlundvej 2, Herlev.

**Tune, Steen**, gartneriejer; f. 6/9 1930 i Store-Heddinge, søn af forvalter Frede Tune; g. 29/1 1955 m. Aase T., f. Jönsson; udd. h. gartneriejerne Porslund, Store-Heddinge, Mortensen, Ringsted og Mandrup Poulsen, Benløse 1946-50, medhjælper bl. a. i Bregentved herregårdsgartneri og h. gartneriejer Jønsson, Herlev, etabl. s. gartneriejer i Store-Heddinge 1955; produktion - u/glas: potteplanter, hovedkultur: pelargonie og cyclamen; medl. af GASA, Køge og Alm. dansk Gartnerforening.

Adr.: Vesterbro, Store-Heddinge.

Firma: Steen Tune, gartneriejer, Vesterbro, Store-Heddinge.

**Tvede-Jensen, Henrik**, plantageejer; f. 28/4 1919 i Århus, søn af arkitekt Niels P. Jensen; g. 18/4 1949 m. Inger Bjørnsen T.-J., f. Wickmann; udd. s. skovfoged, etabl. s. plantageejer i Boestofte, produktion - friland: frugtplantage, speciale: blomster, solbær, pærer og æbler, till. jordbær.

Adr.: Boestofte pr. Store-Heddinge.

Firma: H. Tvede-Jensen, Boestofte Frugtplantage, Boestofte pr. Store-Heddinge.

**Tybjerg, Bent**, gartneriejer; medl. af Alm. dansk Gartnerforening.

Firma: Gartneriet Holtbjerg, Herning.

**Tybjerg, Knud**, kirkegårdsgartner; medl. af Alm. dansk Gartnerforening og af Foreningen af danske Kirkegårdsledere.

Adr.: Asylgade 7, Skive.

**Tychsen**, blomsterhandler; medl. af Dansk Blomsterhandlerforening.

Firma: Torvehallen, Jernbanegade 46, Sønderborg.

**Tønder, Olav**, gartneriejer; f. 28/4 1925 i Norge, søn af opkøber Sigurd Tønder; g. 12/8 1953 m. Rigmor T., f. Larsen; udd. h. gartneriejerne Zwerg, Norge, Alb. Larsen, Stige Fyn, Peter Haugeland, Norge og Edm. Jensen, Stige Fyn 1946-53, frekventeret Vilvorde Havebrugshøjskole 1948-49, etabl. s. gartneriejer i Stige Fyn 1953; produktion - u/glas: plamosus og tomat; medl. af Alm. dansk Gartnerforening.

Adr.: Gartnervænget 10, Stige Fyn.

Firma: Olav Tønder, gartneriejer, Gartnervænget 10, Stige Fyn.

**Tønnesen, Christian Ebbe**, driftsleder; f. 29/5 1933 i Nørre-Ålslev, Maribo amt, søn af plantageejer M. Tønnesen; g. 29/11 1964 m. Magna T., f. Nielsen; udd. h. faderen, i frugtplantagen Guldborghave, Guldborg og h. gartneriejer Jacobsen, Helsingør 1948-52, frekventeret Ryslinge højskole 1950-51, medhjælper i Norge 1961-62, driftsleder

h. faderen (virksomheden grundlagt 1932); frugt-plantage; sognerepræsentant i Venstres Ungdom.

Adr.: Nørre-Alslev.

Firma: Frugtplantagen Edlehave, Nørre-Alslev.

**Tønnesen, Knud**, gartner; medl. af Alm. dansk Gartnerforening.

Firma: Knud Tønnesen, gartner, Kastrupvej 401, Kastrup.

**Tønnesen, M.**, plantageejer; f. 25/7 1900 i Brundby Samsø, Holbæk amt, søn af gårdejer Ebbe Tønnesen; g. 3/1 1932 m. Edle T., f. Larsen; udd. h. gartneriejer Peder Holm, Tranebjerg og h. plantageejerne K. G. Hansen, Kolding, Carl Rasmussen, Horsens og D. T. Poulsen, Kbhvn. 1916–22, medhjælper på Lollands Frugtplantage, Frejlev 1928–29, etabl. s. plantageejer i Nørre-Alslev 1932; medl. af best. f. Danske Frugtavlernes Haglskade-forsikring 1941, af best. f. A/S Midol s. 1959, medl. af Alm. dansk Gartnerforening.

Adr.: Nørre-Alslev.

Firma: Frugtplantagen Edlehave, Nørre-Alslev.

**Tønnesen, Ove**, frugthandler; medl. af Frugthandlerforeningen af 1889.

Firma: Ove Tønnesen, frugthandler, Saltværksvej 213, Kastrup.

**Tørsløv, K. E.**, blomsterhandler; medl. af Dansk Blomsterhandlerforening og Interflora-Danmark.

Firma: Tørsløvs Blomster, Dag Hammarskjölds Allé 32, Kbhvn. Ø.

**Tøttrup, Kaj**, frugthandler; medl. af Frugthandlerforeningen af 1889.

Firma: Kaj Tøttrup, frugthandler, Sirgræsvej 4, Kastrup.

**Tøttrup, Karl Otto**, kirkegårdsinspektør.

Adr.: Mariagervej 34, Hobro.

**Ugilt, Anders**, forsøgsleder, civilhortonom; f. 14/5 1912 i Ugilt, Hjørring amt, søn af landmd. Christen Ugilt; g. 18/10 1951 m. Petrea U., f. Larsen; realeksm. 1928, udd. s. gartner i fa. Brdr. Isager, Hjørring og h. gartneriejer Laur. Jensen, Holte 1928–33, havebrugskandidat 1942, gartnermedhjælper fl. steder, undergartner på Marienborg, Lyngby 1933–39, inspektør i gartneriet Ny Kastrupgaard, Kastrup 1942–46, forsøgsleder i fa. A. Hansen's Amagerfrø, hovedafd. Kastrup 1946–48, leder af sammes forsøgsgård Toftegård, Torslund s. 1948; medl. af Alm. dansk Gartnerforening, formd. f. sammes Tåstrup kreds s. 1962, kasserer f. Danmarks Blomsterløgavlerforening, medl. af Fællesudvalget for Fremavl af og sundhedskontrol med havebrugsplanter, af Prydplanteudvalget, formd. f. Nævningegrundlisteuvalget i Torslunde-Ishøj kommune, næstformd. f. Torslunde menighedsråd.

Adr.: Forsøgsgården Toftegård, Torslunde pr. Tåstrup.

Firma: Forsøgsgården Toftegård, Torslunde pr. Tåstrup.

**Uhre-Pedersen, Niels**, gartneriejer; f. 24/1 1915 i S. Lem, Ringkøbing amt, søn af mejeribestyrer Karl Kristian Pedersen; g. 23/4 1940 m. Valborg Margrethe U.-P., f. Jensen; udd. h. gartneriejerne Aage B. Jensen, og Ove Andersen, begge Horsens samt h. Vald. Rasmussen, Fredericia 1929–34, frekventeret Beder Gartnerskole 1935–36, medhjælper bl. a. h. gartneriejerne Smedekær, Barrit og Brdr. Mortensen, Ringsted, etabl. s. gartneriejer i Tim og 1940 overtaget nuværende virksomhed; produktion – u/glas: freesia, tomater og blomsterløgavl, – friland: jordbær, blomkål og blomsterløg; tildelt ærespræmie f. freesia; medl. af Alm. dansk Gartnerforening, formd. f. Tim Gymnastik- og Idrætsforening, medl. af Tim sogneråd s. 1962, af best. f. Tim elværk og Tim vandværk, fl. lokale tillidshverv.

Adr.: Tim.

Firma: Tim Gartneri, Tim.

**Uldahl, Gunnar**, gartneriejer; f. 10/2 1923 i Skads, Ribe amt, søn af gartneriejer Niels Uldahl; g. 25/10 1946 m. Ulla U., f. Hansen; udd. h. faderen og h. gartneriejer Frode Sørensen, Lyngby 1937–42, frekventeret Beder Gartnerskole 1939–40, Rødding højskole 1943–44, medhjælper h. faderen 1944, forpagtet virksomheden 1955, etabl. s. gartneriejer og 1959 overtaget faderens virksomhed, studierejse t. Holland 1947, 1956, 1959 og 1962, t. Sverige 1961; produktion – u/glas: anthurium, azalea, camellia, tulipaner og tomater, – friland: blomsterløg, jordbær m.v.; till. forhandling af planter; medl. af Alm. dansk Gartnerforening, af best. f. GASA, Esbjerg s. 1961 og af best. f. Venstres Vælgerforening, Skads s. 1961.

Adr.: Skads pr. Esbjerg.

Firma: Gunnar Uldahl, gartneriejer, Skads pr. Esbjerg.

**Ulmer, G.**, frugthandler; medl. af Landsorganisationen af Danmarks Frugt- og Blomsterhandlere.

Firma: G. Ulmer, frugthandler, Stubbedamsvej, Helsingør.

**Ulrick Madsen, Povel**, gartneriejer; f. 19/5 1921 i Tulstrup, Skanderborg amt, søn af sognepræst L. P. Madsen; g. 29/1 1949 m. Eva U. M., f. Nielsen; udd. h. gartneriejerne Knud Svendsen, »Fuglsang«, Farum 1937–40, v. Erhvervsfrugtavlernes skolen i Frejlev 1940 og h. Helge Christensen, »Hyldevang«, Sengeløse 1937–41, lagerforvalter på Roskilde andels Frugtsalgforening 1942, plantagebestyrer på »Skovholt« pr. Horbelev 1943–48, etabl. s. m. »Birkemose Champignon« i Vemmelev 1949; produktion: champignon og pærer; medl. af Alm. dansk Gartnerforening, af best. f. sammes Slagelse kreds.

Adr.: Vemmelev.

Firma: Gartneriet Birkemose, Vemmelev.

**Ulrik, Poul**, gartneriejer; f. 12/6 1922 i Haslev, søn af handsgartner G. F. F. Ulrik; g. 9/11 1946 m. Gerda U., f. Jørgensen; udd. h. faderen og h. gartneriejerne Mansa, Sorø, Rehnstrøm, Herlev og

**Aage Petersen**, Næstved 1939–44, etabl. s. gartneriejer i Haslev 1953; produktion – u/glas: roser og løgdrivning, – friland: tulipanløvgavl; medl. af Alm. dansk Gartnerforening, af best. f. sammes Østsjællandskreds.

Adr.: Haslev.

Firma: Gartneriet Nordskovgård, Haslev.

**Wacker, Arne Grüner**, anlægsgartner; f. 9/12 1930 i Bredsten, Vejle amt, søn af repræsentant Hans Wilh. Grüner Wacker; g. 17/10 1952 m. Kaja Johanne W., f. Petersen; udd. h. gartneriejer Skov, Farsø 1944–45, v. landbrug 1945–46, medhjælper h. gartneriejer Burchal, Vejen 1946–62, etabl. s. anlægsgartner i Gamst 1962; anlægsgartneri, bl. a. anlæg v. Andst sportsplads, v. FDB, Vejen, till. u/glas: roser og udplantningsplanter; medl. af Alm. dansk Gartnerforening.

Adr.: Gamst pr. Vejen.

Firma: Gartner Wacker, Gamst pr. Vejen.

**Wad, Børge**, anlægsgartner; medl. af Landsforeningen af danske Anlægsgartnere.

Adr.: Dyrhøjvej 25, Odense.

Firma: Børge Wad, anlægsgartner, Dyrhøjvej 25, Odense.

**Vadsø, Sven**, frugthandler; medl. af Landsorganisationen af Danmarks Frugt- og Blomsterhandlere.

Firma: Sven Vadsø, frugthandler, Mejlgade 67, Århus C.

**Wadt, V.**, blomsterhandler; medl. af Dansk Blomsterhandlerforening.

Firma: V. Wadt, blomsterhandler, Københavnsvej 8, Hillerød.

**Wagn, Ole**, forstander, cand. agro.; f. 29/8 1922 i Ordrup, Kbhvn.s amt, søn af oberstløjtnant Thura Dahl Wagn; g. 18/9 1947 m. Inger Margrethe W., f. Kofod; student 1941, udd. v. landbrug, cand. agro. 1949, frekventeret Lyngby landboskole 1945–46, studierejser t. USA, Sverige, Norge, England, Tyskland, Holland, Østrig og Italien, videnskabelig ass. v. statens plantepatologiske forsøg, Lyngby 1949–59, forstander f. statens forsøgsstation, Studsgård s. 1959; har skrevet forsøgsberetninger og artikler i landbrugsfaglige tidsskrifter; medl. af Alm. dansk Gartnerforening.

Adr.: Studsgård pr. Herning.

Firma: Statens Forsøgsstation, Studsgård pr. Herning.

**Vagner, Erling**, blomsterhandler; medl. af Dansk Blomsterhandlerforening.

Firma: Erling Vagner, blomsterhandler, Kongegade 22, Nyborg.

**Wagner, Knud**, blomsterhandler; medl. af Dansk Blomsterhandlerforening.

Firma: Blomsterforretningen La France, Boulevarden 1, Ålborg.

**Wagner, Otto**, frugthandler; medl. af Landsorganisationen af Danmarks Frugt- og Blomsterhandlere.

Firma: Otto Wagner, frugthandler, Mellemgade 30, Nyborg.

**Vagnkjær, Marius**, gartner.

Firma: Marius Vagnkjær, Greve Allé 32, Hvidovre.

**Vagtholm, Gunnar**, gartneriejer; f. 11/10 1913 i Kbhvn., søn af skomagermester C. Vagtholm; udd. h. gartneriejerne Rosendal, Rødovre, Axel Hansen, Rødovre og Larsson, Valby 1928–33, medhjælper bl. a. h. gartneriejer Ramborg, Rødovre, etabl. s. gartneriejer i Brøndbyvester 1955; produktion – friland: radiser, purløg, kørvel og salat; medl. af Alm. dansk Gartnerforening.

Adr.: Nybovej 33, Glostrup.

Firma: Gunnar Vagtholm, gartneriejer, Nybovej 33, Glostrup.

**Vallentin, Martin**, kommissionær.

Adr.: Hjalmar Bergstrøms Vej 8, Kbhvn. Valby.

**Walther, Alfred**, gartneriejer; medl. af Alm. dansk Gartnerforening.

Firma: Alfr. Walther, gartneriejer, Nykøbing F.

**Walther-Larsen, Iris**, blomsterhandler; f. 8/9 1909 i Kbhvn., datter af fabrikant Edv. Christiansen; handelsudd. i lædervarebranchen, etabl. s. blomsterhandler på Frbg. 1935 sm. m. ægtefællen; forhandling af blomster; medl. af Dansk Blomsterhandlerforening.

Adr.: Vedelavej 7, Vanløse.

Firma: Walther-Larsen, blomsterhandler, Sdr. Fasanvej 26, Kbhvn. F.

**Wammen, Valdemar**, gartner; medl. af Alm. dansk Gartnerforening.

Adr.: Fredensvej 30, Charlottenlund.

**Vandel, Gustav**, gartner; medl. af Alm. dansk Gartnerforening.

Adr.: Skovbo pr. Svendborg.

**Vandsø, Jørgen Nielsen**, planteskolebestyrer; f. 9/10 1927 i Hvirring, Skanderborg amt; g. m. Gertrud V., f. Christensen; udd. h. planteskoleejerne Zachariasen, Hedensted, Asger M. Jensen, Holmstrup og Eggert Petersen, Nykøbing F. 1942–47, førstemd. bl. a. h. planteskoleejerne Henry Nielsen, Vejle og Alfr. Rasmussen, Hasmark, bestyrer i nuværende virksomheds Fredericia filial s. 1954; forhandling af planter, speciale: amerikansk iris og stedsegrønne planter.

Firma: Frost's Planteskoler, Smalagervej 12, Fredericia.

**Vangstrup, Kai**, frugthandler; f. 29/8 1905 i Kbhvn., søn af belysningsarbejder Axel Vangstrup; g. 13/3 1926 m. Alma V., f. Nielsen; udd. v. gartneri 1921–25, medhjælper bl. a. h. gartneriejer



**O. Wagn**  
forstander, cand. agro.  
Studsgård pr. Herning



**J. N. Vandsøe**  
planteskolebestyrer  
Fredericia



**J. H. Wanscher**  
amanuensis, lektor  
Kbhvn. Ø.



**H. T. Warncke**  
gartneriejer  
Bovrup

Koch, Valby, etabl. s. frugthandler i Søborg 1943; forhandling af frugt og grønt; medl. af Frugthandlerforeningen af 1889.

Adr.: Søborg Hovedgade 63 A, Søborg.

Firma: Kai Vangstrup, frugthandler, Niels Bohrs Allé 1 A, Søborg.

**Wanscher, Johan Henrik**, amanuensis, lektor; f. 12/5 1906 i Gentofte, Kbhvn.s amt, søn af professor Wilh. Wanscher; g. 23/7 1955 m. Edith W., f. Nielsen; student 1925, udd. i Vilvorde blomstergartneri 1925, i Aksel Olsens planteskole, Kolding 1926 og på Weibullsholm (frøavl), Landskrona 1927, havebrugskandidat 1930, mag. scient. i arvelighedslære 1933, ass. på Carlsberg laboratoriet 1933–36, videnskabelig ass. v. Den kgl. Vetr.- og Landbohøjskoles havebrugsafd. s. 1939, lektor i havebrugsgeografi s. 1965; har redigeret »Danske Havebrugsforsøg« 1957–59, »Nordiske Havebrugsforsøg 1962 og 1965; medarbejder v. Hagerups leksikon m. fl.; har skrevet: Arvelighedsordbog 1942; sm. m. dr. A. Kornerup: Farver i farver (udgivet i Danmark, Norge, Finland, Tyskland, England, USA og Japan).

Adr.: Emdrup Vænge 1, Kbhvn. Ø.

**Varde, Magnus**, gartneriejer; f. 27/9 1917 i Struer, søn af depotarbejder Jens Varde; g. 4/11 1939 m. Sigrid V., f. Nielsen; arbejdsdreng h. gartneriejer Mads Th. Pedersen, Struer 1930–33, udd. sst. og h. gartneriejerne Helmer C. Møller, Struer og Sv. Madsen, Stige 1933–38, frekventeret kurser, førstest. h. gartneriejer Stephan Agger, Struer 1938–47, etabl. s. gartneriejer i Vejrum 1947; produktion – u/glas: pelargonja, udplantningsplanter og tomater, – friland: blomkål; medl. af repræsentantskabet f. Alm. dansk Gartnerforening s. 1960, af best. f. Holstebro kredsen s. 1955, næstformd. s. 1961, medl. af GASA, Holstebro.

Adr.: Vejrum pr. Struer.

Firma: Gartneriet Østerlund, Vejrum Kirkeby pr. Struer.

**Warncke, Henning Thye**, gartneriejer; f. 16/3 1934 i Tørring, Haderslev amt, søn af gårdejer

Theodor Warncke; g. m. Isobel W., f. Mac Intyre; udd. h. gartneriejerne Friis Hansen, Langkær, Emil Poulsen, Esbjerg og Knud Lavsén, Bellinge 1950–54, studieophold i Norge 1956, England 1958, Skotland 1962–63, medhjælper h. gartneriejer Karlo Larsen, Kullerup 1954–55, etabl. s. gartneriejer i Bovrup 1957 og 1963 overtaget nuværende virksomhed (grundlagt 1920); produktion – u/glas: udplantningsplanter, cyclamen, grønne planter og tomater, – friland: jordbær og porrer; medl. af Alm. dansk Gartnerforening.

Adr.: Bovrup.

Firma: Bovrup Gartneri, Bovrup.

**Wartou Caspersen, Hans Thorkild Emil**, gartneriejer; f. 12/11 1928 i Hårby, Odense amt, søn af husmd. Chr. Laur. Caspersen; g. 19/10 1963 m. Anna Grete W. C., f. Sørensen; udd. v. bl. handelsgartneri, binderi, planteskole og anlægsgartneri, etabl. s. gartneriejer i Skallebjerg 1962; produktion – u/glas: udplantningsplanter, – friland: blandede grøntsager; medl. af Alm. dansk Gartnerforening.

Adr.: Skallebjerg pr. Hårby.

Firma: Handelsgartneriet Viola, Skallebjerg pr. Hårby.

**Waterstradt, Jørgen**, gartneriejer; f. 17/1 1942 i Glostrup, Kbhvn.s amt, søn af gartneriejer, Carl Waterstradt; udd. s. gartner 1958–62, medhjælper h. faderen 1964, etabl. s. gartneriejer og 1964 optaget s. medindehaver i faderens virksomhed (grundlagt af bedstefaderen 1886); produktion – u/glas: azalea og camellia; medl. af Alm. dansk Gartnerforening.

Adr.: Bromarksvej 23, Glostrup.

Firma: C. & J. Waterstradt, gartneriejer, gartneriet Nybrogård, Lyngby.

**Waterstradt, Richard**, gartneriejer; medl. af Alm. dansk Gartnerforening.

Firma: Rich. Waterstradt, gartneriejer, Ved Østerbjerg 1, Glostrup.

**Wedega, Holger**, klostergartner, havearkitekt; f. 29/3 1897 i Kbhvn., søn af revisor Holger Wedega;





**H. T. E. Wartou**  
Caspersen  
gartneriejer  
Skallebjerg pr. Hårby

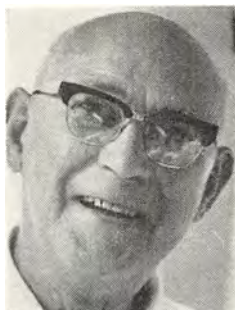

**H. Wedege**  
havearkitekt, klostergartner  
Gisselfeld pr. Haslev



**E. Vedsted**  
blomsterhandler  
Kbhvn. N.



**H. Veierskov**  
planteskoleejer  
Birkerød

g. 23/10 1923 m. Kamma W., f. Andersen; udd. i Gisselfelds herregårdsgartneri, h. gartneriejer C. H. Koch, Kbhvn., anlægsgartner Hannibal Hansen, Hørsholm og i Hørsholm Planteskole 1913–17, civilhortonom 1919, medhjælper i Landbohøjskolen Have og i Universitetets Botaniske Have, afdelingsgartner sst. 1922, klostergartner på Gisselfeld s. 1927, till. lærer på Alm. dansk Gartnerfor­enings aftenskoler i Kbhvn., Ordrup og Haslev, censor på Landbohøjskolen s. 1941; medl. af Dansk Havearkitektforening og Alm. dansk Gartnerfor­ening, formd. f. sidstnævntes Østsjællandss kreds 1942–48, lejrpladskonsulent f. Det danske Lejrpladsudvalg.

Adr.: Gisselfeld pr. Haslev.  
Firma: Gisselfeld Have, Haslev.

**Vedsted, Else**, blomsterhandler; f. 1/6 1917 i Silkeborg, datter af gartner Jacob Thyhøj; udd. s. binderske i fa. La France, Herning og i fa. M. Andersen, Skanderborg, etabl. s. blomsterhandler i Kbhvn. og 1959 overtaget nuværende virksomhed; forhandling af blomster; medl. af Dansk Blomsterhandlerforening.

Adr.: Læsøesgade 1 A, Kbhvn. N.  
Firma: Blomsterhuset, Ryesgade 5, Kbhvn. N.

**Weeke, Holger**, frugtgrosserer.  
Firma: Weeke & Co., Rosenvængets Allé 30, Kbhvn. Ø.

**Wehlast, Svend**, overgartner; medl. af Alm. dansk Gartnerforening.  
Adr.: Højbjerg pr. Svebølle.

**Veierskov, Henning**, planteskoleejer; f. 17/6 1910 i Ryde, Ringkøbing amt, søn af gårdejer Severin Nielsen; g. 19/3 1942 m. Inger V., f. Rasmussen; udd. h. planteskoleejer Steffensen, Holstebro og h. gartneriejer Thybjerg, Herning 1928–32, studieophold i England, etabl. s. planteskoleejer i Birkerød 1942, udvidet m. selvbetjeningsafd. 1956, i Hille­rød 1966; produktion af div. planter; speciale: kar­kultur af stedsegrønne og løvfældende solitärplan-

ter; medl. af Dansk Planteskoleejerforening, næst­formd. f. Planteskolernes Propagandaudvalg.

Adr.: Kongevejen 64, Birkerød.  
Firma: Birkerød Planteskole, Kongevejen 64, Birkerød.

**Weiling, Peder**, blomsterhandler; f. 7/2 1903 i Humlum, Ringkøbing amt, søn af gårdejer Morten Pedersen Weiling; g. 30/10 1954 m. Ellen Margrethe W., f. Thomsen; udd. h. gartneriejerne I. K. Steffensen, Holstebro, Gert Møller, Skive og Randa, Højbjerg 1918–24, etabl. s. blomsterhandler i Struer 1926, på nuværende adr. s. 1936; forhandling af blomster, frugt og grønt; medl. af Dansk Blomster­handlerforening, Interflora-Danmark, Landsorgani­sationen, af best. f. sammes Struer afd. 1950–54.

Adr.: Vestergade 3, Struer.  
Firma: P. Weiling, blomsterhandler, Vestergade 3, Struer.

**Weinreich, Agnete**, blomsterhandler; f. 24/3 1921 i Kalundborg, datter af togfører Karl P. Jeppesen; udd. s. binderske i blomsterforretningen Viola, Kalundborg 1936–40, etabl. s. blomsterhandler i Mørkøv 1952; forhandling af blomster; medl. af Dansk Blomsterhandlerforening.

Adr.: Hovedgaden 29, Mørkøv.  
Firma: blomsterforretningen Bristol, Hovedgaden 29, Mørkøv.

**Weirum, Georg**, grosserer; f. 12/12 1898 i Har­boør, Ringkøbing amt, søn af politibetjent Anders Weirum; g. 12/5 1930 m. Magda W., f. Christen­sen; udd. v. landbrug 1913–18, forvalter på Ny Kirstineberg pr. Nykøbing F. 1918–20, medarbej­der i fa. Carl H. Møller, Kbhvn. 1921–40, etabl. s. grosserer i Kbhvn. og 1940 overtaget nuværende virksomhed; import og forhandling af udenlandsk frugt, speciale: bananer, till. eksport af dansk frugt; medl. af Grosserer-Societetet og af best. f. Foreningen af Frugtgrosserer i København.

Adr.: Rødovrevej 13, Vanløse.  
Firma: Københavns Frugt-Import, Grønttorvet 68, Kbhvn. Valby.



**P. Weitemeyer**  
direktør  
Rødebro



**H. Vejle**  
blomsterhandler  
Horsens



**G. Vembye**  
konsulent  
Åsum pr. Odense



**G. Wendelbo**  
blomsterhandler  
Ålborg

**Weitemeyer, Per** direktør; f. 27/3 1917 i Hering, søn af landinspektør Sv. Weitemeyer, g. 28/10 1944 m. Ellen W., f. Hanssen, realeksm. 1933, udd. s. forstmd. 1935–40, sekondløjtnant 1942, forstass, i Åbenrå statsskovdistrikt 1942–44, planteskoleejer i Krummerup 1944–47, salgsleder i fa. Frost's Planteskoler A/S, Børkop 1947–53, i fa. Andelselskabet Danske Planteskolers Eksportforening, Rødebro 1953–56, forretningsfører 1956–58, adm. dir. (firmaet omdannet til aktieselskab 1958, grundlagt 1946), medl. af Dansk Planteskoleejerforening, af fællesudvalget f. herkomstkontrollen m. skovfrø og -planter, tidl. medl. af bestyrelsen f. Planteskolernes propagandacentral, medl. af Rotary International og Odd Fellow ordenen.

Adr.: Jørgensgård 54, Åbenrå.

Firma: Danplanex Planteskoler A/S, Rødebro.

**Vejle, Henry**, blomsterhandler; f. 9/10 1927 i Horsens, søn af snedkermester Johs. Kristiansen Vejle; g. 26/5 1957 m. Johanne Margrethe V., f. Christensen; udd. s. blomsterdekoratør h. blomsterhandler, frk. Karen Johansen og blomsterhandler Smedskjær, begge Horsens 1944–48, korrespondenteksm. i engelsk 1954, frekventeret Ollerup binderiskole, dekoratør h. blomsterhandler Storm, Horsens 1949–57, etabl. s. blomsterhandler i Horsens og 1957 overtaget nuværende virksomhed (grundlagt 1898); forhandling af blomster; medl. af Dansk Blomsterhandlerforening, kasserer f. sammes Horsens kreds s. 1958, medl. af Interflora-Danmark.

Adr.: Slotsgade 30, Horsens.

Firma: Blomsterforretningen Blaaregn, Slotsgade 30, Horsens.

**Velbak, Knud**, gartneriejer; medl. af Alm. dansk Gartnerforening.

Firma: Gartneriet Jægergården, Døjringe pr. Sorø.

**Vembye, Grethe**, konsulent; f. 15/1 1925 i Kvarmløse, Holbæk amt, datter af gårdejer Jørgen Marinus Christensen Holmgård; g. 4/7 1964 m. møbel-fabrikant Arne V.; civilhortonom 1958, havebrugs-

konsulent i Østifternes Haveselskab, Odense amt s. 1958; medl. af Alm. dansk Gartnerforening.

Adr.: Åsum pr. Odense.

Firma: Østifternes Haveselskab, Åsum pr. Odense.

**Wendel-Hansen, J.**, gartneriejer; medl. af Alm. dansk Gartnerforening.

Firma: J. Wendel-Hansen, gartneriejer, Møllemarksvej 75, Odense V.

**Wendelbo, Gregers**, blomsterhandler; f. 14/1 1918 i Viborg, søn af gartneriejer Georg Wendelbo Nielsen; g. 12/8 1945 m. Inger W., f. Hansen; udd. h. faderen, h. gartneriejer Suhr, Kastrup og h. stadsgartneren i Ålborg 1932–47, etabl. s. blomsterhandler i Ålborg og 1948 overtaget nuværende virksomhed (grundlagt 1893); forhandling af blomster; medl. af Alm. dansk Blomsterhandlerforening, kasserer f. Ålborg og Nørresundby Blomsterhandlerforening.

Adr.: Jørgen Sonnes Vej 30, Ålborg.

Firma: Isachsen, v. blomsterhandler G. Wendelbo, Slotsgade 2, Ålborg.

**Wendelboe, Svend**, blomsterhandler; f. 15/5 1927 i Tikøb, Frederiksborg amt, søn af handelsgartner Thv. Johs. Mathias Wendelboe; g. 4/5 1960 m. Margit W., f. Vestergaard; udd. s. blikkenslager 1941–45, medhjælper h. faderen 1945–48, 1949–51 og 1952–59, etabl. s. blomsterhandler og 1959–65 overtaget faderens forretning i Espergærde, overtaget nuværende virksomhed 1965; forhandling af frugt, grønt og blomster; medl. af Dansk Blomsterhandlerforening, Interflora-Danmark og Landsorganisationen af Danmarks Frugt- og Blomsterhandlere.

Adr.: Kongensgade 19, Horsens.

Firma: S. Wendelboe, blomsterhandler, Kongensgade 19-21, Horsens.

**Wendelboe, Th.**, anlægsgartner; medl. af Alm. dansk Gartnerforening.

Adr.: Toftevej 12, Espergærde.

Firma: Th. Wendelboe, anlægsgartner, Toftevej 12, Espergærde.

**Weng, Peder**, grosserer; medl. af Foreningen af Frugtrossister i København.

Firma: Peder Weng, grosserer, Grønttorvet 94, Kbhvn. Valby.

**Wengel-Christensen, P.**, blomsterhandler; medl. af Dansk Blomsterhandlerforening.

Firma: P. Wengel-Christensen, blomsterhandler, Østergade 49, Rødby.

**Wennergren, John**, frugthandler; medl. af Frugthandlerforeningen af 1889.

Firma: John Wennergren, frugthandler, Stubmøllevej 22, Kbhvn. SV.

**Wenningdorf, Jens**, gartner; medl. af Alm. dansk Gartnerforening.

Adr.: Krogenlund pr. Lyngø.

**Werge, Jørgen**, frugthandler; medl. af Landsorganisationen af Danmarks Frugt- og Blomsterhandlere.

Firma: Jørgen Werge, frugthandler, Kirkegade 9, Randers.

**Vergmann, Ole**, gartneriforpagter; f. 28/8 1942 i Glostrup, Kbhvn.s amt, søn af gartneriejer Valder Vergmann; g. 26/9 1964 m. Inge V., f. Poulsen; udd. h. faderen og h. gartneriejer Kongsted, Herstedøster 1957–61, frekventeret Beder Gartnerskole, gartneriformd. i fa. Dansk Rosenkultur, Vanløse, gartneriforpagter i Stenløse 1965; produktion – friland: roser, stenhøjsplanter og afskårne stauder; medl. af Alm. dansk Gartnerforening.

Adr.: Stenløse Mark pr. Stenløse.

Firma: Ole Vergmann, gartneriforpagter, Stenløse Mark pr. Stenløse.

**Vergmann, Valder Bjørn Leonard**, gartneriejer; f. 22/2 1912 i Hesselager, Svendborg amt, søn af blikkenslager H. O. V. Vergmann; g. 9/2 1936 m. Elly V., f. Bendsen; udd. i Holsteinborg slotsgartneri og h. gartneriejerne H. J. Hansen, Vordingborg og Brdr. Hedelund, Nisted 1926–31, frekventeret Beder Gartnerskole 1931–32, medhjælper fl. steder, etabl. s. gartneriejer i Ejby 1937; produktion – u/glas: calceolaria, juleroser (helleborus), garnetteroser, chrysanthemum, margueritter og stenhøjsplanter; medl. af Alm. dansk Gartnerforening, grundejerforeningskasserer og domsm. d.

Adr.: Ejbydalsvej 18, Glostrup.

Firma: Valder Vergmann, gartneriejer, Ejbydalsvej 18, Glostrup.

**Wermuth-Pedersen, Karl Konrad**, gartneriejer; f. 2/6 1924 i Svansbjerg, Præstø amt, søn af gartneriejer Jens P. Pedersen; g. m. Tove Annelise W.-P., f. Poulsen; udd. h. gartneriejer H. I. Hansen, Vordingborg, på Havebrugsskolen Vilvorde og ved studieophold i USA 1949–50, gartneriforpagter v. Kbhvn.s Hospitalsvæsen 1954–64, overtaget slægtsgartneriet i Svansbjerg (grundlagt 1834) som 5. generation i 1963; produktion u/glas: unglanter og potteplanter; formd. f. Alm. dansk Gartnerfor-

enings Østsjællands kreds, formd. f. Handelsgartnerforeningen for Køge og Omegn.

Adr.: Svansbjerg pr. Herfølge.

Firma: K. K. Wermuth-Pedersen, gartneriejer, Svansbjerg pr. Herfølge.

**Verner, Knud Erik**, planteskoleejer; f. 4/11 1938 i Vejrumbro, Viborg amt, søn af boelsmd. Verner Pedersen Verner; g. 20/5 1961 m. Lis V., f. Skovbo Larsen; frekventeret Himmerlands ungdomsskole 1954–55, skovfogedelev på Tjele 1956–57, i Farum skovdistrikt 1957–58, i Herlufsholm skovdistrikt 1958–59, frekventeret Silkeborg Skovfogedskole 1959–60, skovfogedeksm. 1960, ass. på Frijsenborg 1962–65, etabl. s. planteskoleejer i Svenstrup 1963; forhandling af planter, speciale: roser og nåletræer; medl. af Dansk Planteskoleejerforening, af best. f. Vejrumbro Idrætsforening 1953–57.

Adr.: Svenstrup pr. Hammel.

Firma: Verners Planteskole, Svenstrup pr. Hammel.

**Werner, Søren**, frugthandler; medl. af Landsorganisationen af Danmarks Frugt- og Blomsterhandlere.

Firma: Søren Werner, frugthandler, Nørregade 19, Århus C.

**Wernersen, Marius**, frugthandler; medl. af Landsorganisationen af Danmarks Frugt- og Blomsterhandlere.

Firma: Marius Wernersen, frugthandler, Hjallevsevej 12, Odense.

**Wessel, Willy**, gartner; f. 10/4 1918 i Sengeløse, Kbhvn.s amt, søn af fodermester Carl Vilh. Wessel; g. 15/6 1945 m. Inge W., f. Hansen; udd. h. plantageejer Chr. M. Hansen, Hårslev, h. gartneriejerne Viggo Jørgensen, Hårby og Eivind Lange, Assens 1934–39, gartner på skolehjemmet Holsteinsminde; medl. af Alm. dansk Gartnerforening, af Fuglebjerg storkommunes sogneråd, formd. f. Østifternes Haveselskab, Fuglebjerg kredsen.

Adr.: Fuglebjerg.

Firma: Skolehjemmet Holsteinsminde, Fuglebjerg.

**Vest, Gunnar**, gartneriejer; f. 24/4 1913 i Nylars, Bornholms amt, søn af gartneriejer Alfr. Chr. Vest; g. 24/11 1940 m. Ingeborg V., f. Kofoed; udd. h. faderen og v. andre gartnerier 1928–33, medhjælper h. faderen, etabl. s. frugthandler i Rønne 1940–50, s. gartneriejer 1950–60, etabl. nuværende virksomhed 1960; medl. af Alm. dansk Gartnerforening, af best. f. sammes Bornholms kreds.

Adr.: Pingels Allé 47, Rønne.

Firma: Gunnar Vest, gartneriejer, Pingels Allé 47, Rønne.

**Vest, Thor**, gartneriejer; medl. af Alm. dansk Gartnerforening.

Firma: Gartneriet Skovminde, Nylars pr. Lobæk.



**K. K. Wermuth-Pedersen**  
gartneriejer  
Svansbjerg, Herfølge



**K. E. Verner**  
planteskoleejer  
Svenstrup, Hammel



**E. Vestergaard**  
gartneriejer  
Birkum Kohave pr. Fraugde



**G. Vestergaard**  
blomsterhandler  
Kbhvn. F.

**Vestergaard, Asger**, planteskoleejer; f. 11/4 1912 i Silkeborg, søn af gårdejer Graves Kristensen; g. 10/5 1942 m. Marie V., f. Johansen; udd. i Hulkærhus Planteskole, Rødkærbro og h. planteskoleejerne Alsted, Grejsdal og Asger M. Jensen, Holmstrup 1928–33, medhjælper fl. steder, etabl. s. planteskoleejer i Gravlev og 1941 overtaget nuværende virksomhed (grundlagt 1931), till. kirkebetjent v. Gravlev kirke s. 1964; forhandling af planter, speciale: stauder, sirbuske og roser, till. kransebinderi; medl. af Alm. dansk Gartnerforening og Landsforeningen af danske Anlægsgartnere, faglærer v. Dansk Husflidsselskab s. 1953.

Adr.: Gravlev pr. Skørping.

Firma: Gravlev Planteskole, Gravlev pr. Skørping.

**Westergaard, Chr.**, gartner; medl. af Alm. dansk Gartnerforening.

Adr.: Hvilsum pr. Hobro.

**Westergaard, E.**, frugthandler; medl. af Landsorganisationen af Danmarks Frugt- og Blomsterhandlere.

Firma: E. Westergaard, frugthandler, Jernbanegade 1, Kolding.

**Westergaard, Ejner**, gartneriejer; f. 8/11 1921 i Fraugde, Odense amt, søn af husmd. Jørgen Vestergaard Jørgensen; g. 8/11 1958 m. Marna Alice V., f. Rasmussen; udd. h. plantageejerne Rs. Chr. Larsen og Knud Martin Larsen, begge Stige 1948–50, medhjælper h. gartneriejer Thybjerg, Tarup 1950–57, etabl. s. gartneriejer i Birkum Kohave 1958; produktion – u/glas: tomater, – friland: chrysanthemum og stauder; medl. af Alm. dansk Gartnerforening.

Adr.: Birkum Kohave pr. Fraugde.

Firma: Ejner Vestergaard, gartneriejer, Birkum Kohave pr. Fraugde.

**Westergaard, Grethe**, blomsterhandler; medl. af Dansk Blomsterhandlerforening.

Firma: Grethe Vestergaard, blomsterhandler, Østergade 50, Holstebro.

**Westergaard, Gudrun**, blomsterhandler; f. 20/12 1915 i Holstebro, datter af handelsgartner E. J. Westergaard; udd. h. faderen, i fa. Ry Preisler, Kbhvn. og fa. Acacia, Frbg., etabl. s. blomsterhandler på Frbg. 1946 (virksomheden grundlagt 1941), virksomheden udvidet 1965; forhandling af blomster; danmarksmester i binderi 1938; medl. af Dansk Blomsterhandlerforening, lærer på Ollerup binderiskole 1943, på Vilvorde Havebrugshøjskole 1961 og 1962 og på Teknologisk Institut, Kbhvn. 1946, censor på binderiskolen, Skåde.

Adr.: Falkonerøvet 11, Kbhvn. V.

Firma: Westergaard Blomster, Falkoner Allé 42, Kbhvn. F.

**Westergaard, Johannes**, gartneriejer; medl. af Alm. dansk Gartnerforening.

Firma: Gartneriet Gimsinglund, Struer.

**Westergaard, Mogens**, frugthandler; medl. af Landsorganisationen af Danmarks Frugt- og Blomsterhandlere.

Firma: Mogens Westergaard, frugthandler, Nørregade, Holstebro.

**Westergaard, Mogens Harald**, gartneriejer; f. 18/12 1913 i Holstebro, søn af handelsgartner Esper Jespersen Westergaard; g. 12/5 1937 m. Grethe Johanne W., f. Pedersen; indt. 1932 beskæftiget v. landbrug, udd. h. faderen 1932–35, medhjælper fl. steder, bestyrer h. proprietær Pedersen, Hedehusene 1936–40, etabl. s. gartneriejer og 1940 overtaget faderens gartneri (grundlagt 1895) sm. m. broderen Poul Erik Westergaard, eneindehaver s. 1947; produktion: chrysanthemum, tomater m. v.; medl. af Alm. dansk Gartnerforening, af best. f. Holstebro afd., medl. af GASA, Holstebro.

Adr.: Rødevej, Holstebro.

Firma: Mogens Westergaard, gartneriejer, Rødevej, Holstebro.

**Westergaard, Poul**, anlægsgartner, R.; f. 31/8 1893 i Døstrup, Ålborg amt, søn af gartneriejer Peder Vestergaard; g. 8/7 1921 m. Karoline Louise V., f.

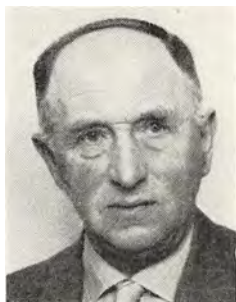

*P. Vestergaard, R.*  
anlægsgartner  
Døstrup Himmerland

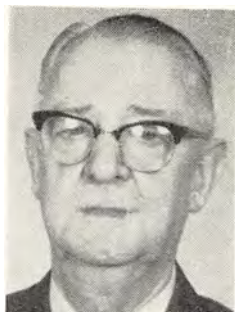

*V. Westergaard, R.*  
fhv. frugthandler  
Randers



*H. E. Westphalen*  
gartneriejer  
Vedbysønder, Slagelse



*E. Wichmann*  
gartneriejer  
Asferg pr. Fårup

Nielsen; udd. h. faderen 1910–14, militærtj. 1914–1917, gartn. 1917–21, frekventeret Beder Gartner-skole 1919–20, etabl. s. gartneriejer og 1921 overtaget faderens virksomhed (grundlagt 1904); produktion – u/glas: tomater, – friland: planter t. anlægsgartneriet, jordbær, till. anlægsgartneri; medl. af Alm. dansk Gartnerforening, af Øls-Hørby-Døstrup sogneråd 1946–58, sognefoged i Døstrup s. 1923, lægsmd.

Adr.: Døstrup Himmerland.  
Firma: Poul Vestergaard, anlægsgartner, Døstrup Himmerland.

**Westergaard, Poul E.**, blomsterhandler; medl. af Dansk Blomsterhandlerforening.

Firma: Poul E. Westergaard, blomsterhandler, Nørregade 54, Holstebro.

**Westergaard, Victor**, fhv. frugthandler, R.; f. 25/2 1889 i Randers, søn af gartneriejer Niels Stef-fensen Westergaard; g. 11/5 1913 m. Ane Kathrine W., f. Nielsen; handelsudd. i fa. Joh. Holm, Kbhvn. 1903–08, etabl. s. frugthandler i Randers 1911–64; medstifter af Landsorganisationen af Danmarks Frugt- og Blomsterhandlere 1929, for-mand 1943–54, æresmedl. s. 1954, medstifter af sam-mes Randers afd. 1929, formd. 1929–64, æres-medl. s. 1964.

Adr.: Højgade 21, Randers.

**Westphalen, Hans Erik**, gartneriejer; f. 20/3 1935 i Linå, Skanderborg amt, søn af murer Rs. Chr. Westphalen; g. 22/9 1956 m. Elsebeth W., f. Sørensen; udd. h. gartneriejerne Schmidt, Bredballe Sv. Madsen, Jelling og Aa. Petersen, Solhøj 1949–54, etabl. s. gartneriejer i Vedbysønder 1965; produktion – u/glas: chrysanthemum, – friland: chry-santhemum, sommerblomster, blomkål og selleri; medl. af Alm. dansk Gartnerforening.

Adr.: Vedbysønder pr. Slagelse.  
Firma: Gartneriet Gartnervangen, Vedbysønder pr. Slagelse.

**Westy Nielsen, Helmer**, blomsterhandler; f. 21/4 1917 i Kbhvn.; medl. af Dansk Blomsterhandler-forening og Interflora-Danmark.

Adr.: Ved Rådhuset 9, Vanløse.  
Firma: H. Westy Nielsen, blomsterhandler, Vi-gerslev Allé 42, Kbhvn. Valby.

**Wibe, Ricard Kjærgaard**, frugthandler; f. 2/12 1907 i Alborg, søn af kontorchef J. P. Petersen; g. 25/10 1933 m. Gerda W., f. Nielsen; handelsudd. i fa. S. L. Jacobsen & Co., Kbhvn. 1923–27, ass. sst. 1927–28, professionel musiker 1930–49, etabl. s. frugthandler i Kbhvn. og 1947 overtaget nuvæ-rende virksomhed; forhandling af frugt, grønt og blomster; medl. af Frugthandlerforeningen af 1889.

Adr.: Dyssevænget 5 B, Brønshøj.  
Firma: Islev Torvehal, Slotsherrensvej 139, Van-løse.

**Wichmann, Asta**, frugthandler; medl. af Lands-organisationen af Danmarks Frugt- og Blomster-handlere.

Firma: Asta Wichmann, frugthandler, Polititor-vet, Grenå.

**Wichmann, Erik**, gartneriejer; f. 29/8 1921 i Roskilde, søn af montør Wald. Wichmann; g. 23/5 1953 m. Inge W., f. Jensen; udd. h. gartneriejerne Wichmann, Asferg og Heindorff, Brabrand 1937–42, medhjælper bl. a. i gartnerierne Tiedemann, Tranegilde og Damgaard, Vridsløse, etabl. s. gart-neriejer i Karlslunde 1958; produktion – u/glas: tomater og salat; medl. af Alm. dansk Gartnerfor-ening.

Adr.: Mejerivej, Karlslunde.  
Firma: Erik Wichmann, gartneriejer, Mejerivej, Karlslunde.

**Wichmann, Ernst**, gartneriejer; f. 23/9 1912 i Hamburg, søn af elektriker Vald. Wichmann; g. 25/2 1948 m. Anna W., f. Stange Rasmussen; udd. h. gartneriejerne Alfr. Pedersen, Roskilde, I. L. Faurschou, Randers og C. H. Koch, Kbhvn. 1928–33, medhjælper h. gartneriejer Otto Jensen, Ros-kilde 1934–37, etabl. s. gartneriejer i Asferg og 1937 overtaget nuværende virksomhed (grundlagt 1927); produktion – u/glas: chrysanthemum, cycla-



**U. Vielsted**  
gartneriejer  
Glostrup



**V. Viemose**  
bygmester, konstruktør  
Århus V.



**K. Vigsø**  
gartneriejer  
Vester Sottrup



**A. Wind**  
gartneriejer  
Brandbjerg pr. Jelling

men, engelsk pelargonía og primula obnica; medl. af Alm. dansk Gartnerforening.

Adr.: Asferg pr. Fårup.

Firma: E. Wichmann, gartneriejer, Asferg pr. Fårup.

**Widding, Halfdan**, civilhortonom; f. 19/6 1906 i Slagelse, søn af sognepræst Severin Widding; g. 29/9 1933 m. Grethe W., f. Kondrup; udd. s. gartner, studieophold i England, Tyskland og Holland, lærer v. Beder Gartnerskole, v. Vilvorde Havebrugsskole, civilhortonom, overgartner på Ordrupgård, etabl. havebrugsskole i Fredensborg 1937, udvidet m. gartneri 1945; medl. af Alm. dansk Gartnerforening, formd. f. Handelsgartnerforeningen for Helsingør og Omegn, formd. f. jordbonitetskommissionen.

Adr.: Fredensborg.

Firma: Havebrugsskolen, Fredensborg.

**Vielsted, Urban**, gartneriejer; f. 31/12 1904 i Kbhvn., søn af vognmd. Jens Vielsted; g. 22/8 1926 m. Gurli V., f. Hansen; udd. h. gartneriejerne Caspersen og Nannestad, begge Hvidovre 1918–23, bestyrer af gartneriet Galsgård, Brøndbystrand 1929–34, etabl. s. gartneriejer i Hvidovre 1938, i Brøndbyvester s. 1950; produktion – u/glas: meloner, persille, tomater, – friland: blomkål, spidskål, persille, porrer og selleri; medl. af Alm. dansk Gartnerforening.

Adr.: Nybovej 11, Glostrup.

Firma: Urban Vielsted, gartneriejer, Nybovej 11, Glostrup.

**Viemose, Viggo**, bygmester, konstruktør; f. 28/4 1913 i Arden, Ålborg amt, søn af snedkermester Johs. Pedersen; g. 12/10 1942 m. Bodil V., f. Daa-gaard; udd. s. bygnings- og maskinsnedker, arbejdet som svend bl. a. med drivhusbygning i Jylland og Kbhvn., 1941 konstruktør fra Odense Bygmesterskole, lærer v. Vivild og Havbro ungdomsskoler, 1944–46 ansat ved kommuneingeniøren i Viby J., 1946 etabl. egen virksomhed i Viby J. med drivhusbygning som speciale, 1948 flyttet til nuværende adresse i nyopførte bygninger, virk-

somheden udvidet fl. gange; medl. af Alm. dansk Gartnerforening.

Adr.: Viborgvej 291, Århus V.

Firma: Viggo Viemose, bygmester, Viborgvej 291, Århus V.

**Wienholtz, Erik**, grosserer.

Firma: Erik Wienholtz, grosserer, Harrestrup Allé 28, Kbhvn. Valby.

**Wigh-Thomsen, G.**, fabrikant.

Firma: Util, Amager Frugtsaft- og Marmelade-fabrik, Sundholmsvej 87, Kbhvn. S.

**Vigsø, Kaj**, gartneriejer; f. 24/3 1920 i Refs-Vindinge, Svendborg amt, søn af gartner Chr. Vigsø; g. 8/9 1946 m. Sofie V., f. Jacobsen; udd. h. gartneriejerne Egelund Skov, Højrup og Otto Larsen, Bellinge 1934–38, medhjælper h. sidstnævnte, undergartner på Wedellsborg 1942–44, på Fredensborg slot 1946–50, etabl. s. gartneriejer i Sønderborg 1950, i Vester-Sottrup s. 1962; produktion – u/glas: nelliker; medl. af Alm. dansk Gartnerforening.

Adr.: Vester-Sottrup.

Firma: Kaj Vigsø, gartneriejer, Vester-Sottrup.

**Wiil-Hansen**, blomsterhandler; medl. af Dansk Blomsterhandlerforening.

Firma: Wiil-Hansen, blomsterhandler, Peter Bangs Vej 87, Kbhvn. F.

**Wilhelmsen, Henry**, blomsterhandler; medl. af Dansk Blomsterhandlerforening.

Firma: Gartneriet Elgård, Nørregade 19, Frederiksværk.

**Villadsen, Albert**, gartneriejer; f. 7/8 1912 i Kbhvn., søn af jernbaneass. H. N. Villadsen; g. 15/6 1946 m. Zenia V., f. Hemmingsen; udd. i fa. Larsens eftf., Høsterkøb, Bartholdy's eftf., Vanløse og h. gartneriejer G. M. Secher, Kbhvn. 1931–36, medhjælper h. sidstnævnte og h. gartneriejer Erik Jørgensen, Høsterkøb, etabl. s. plantageejer i Fre-

densborg 1946, s. gartneriejer i Kokkedal 1961; medl. af Alm. dansk Gartnerforening.

Adr.: Holmevej 30, Kokkedal.

Firma: Alb. Villadsen, gartneriejer, Holmevej 30, Kokkedal.

**Villebæk, Karl Eigil**, anlægsgartner; f. 18/2 1915 i Horslunde, Maribo amt, søn af postkører Anton Hansen; g. 1/8 1941 m. Inger Hertha Octavia V., f. Sørensen; udd. i S. Vilstrup Planteskole, Kolding og h. gartneriejerne Christensen, Søllested og K. Nielsen, Nakskov 1930–34, medhjælper bl. a. h. anlægsgartnerne Gotfred Ericsson, Gentofte og Svenningsen, Valby, etabl. s. anlægsgartner i Gentofte 1939, i Hørsholm s. 1958, udvidet m. planteskole s. å.; forhandling af planter, till. anlægsgartner; medl. af Alm. dansk Gartnerforening.

Adr.: Grønnevang, Hørsholm.

Firma: Karl E. Villebæk, anlægsgartner, planteskoleejer, Grønnevang, Hørsholm.

**Willems, Frode**, anlægsgartner; medl. af Alm. dansk Gartnerforening.

Adr.: Ganløse pr. Måløv.

Firma: Frode Willems, anlægsgartner, Ganløse pr. Måløv.

**Willems, Paul**, frugthandler; medl. af Frugthandlerforeningen af 1889.

Firma: Frugtforretningen Solkrogen, Hans Knudsen Plads 6, Kbhvn. Ø.

**Willesen, Jens Christian Nikolaj**, gartneriejer; g. 17/7 1949 m. Anne W., f. Andersen, død 1953; udd. s. gartner og etabl. s. gartneriejer i Dagnæs; medl. af Alm. dansk Gartnerforening, af best. f. sammes Horsens kreds, af best f. GASA, Horsens og f. Danmarks Blomsterløgavlerforening 1930–64.

Adr.: Ryvangs Allé, Dagnæs pr. Horsens.

Firma: Dagnæs Handelsgartneri, Dagnæs pr. Horsens.

**Willumsen, Aage**, planteskoleejer; f. 25/3 1933 i Svogerslev, Kbhvn.s amt, søn af landmd. Niels Willumsen; udd. i Svogerslev, Holbæk og Vippe-rød planteskoler 1948–52, medhjælper i Asger M. Jensens Planteskole, Holmstrup 1952–55, i Vilvorde Planteskole, Ejby 1955–60, etabl. s. planteskoleejer i Svogerslev, overtaget nuværende virksomhed; forhandling af planter og planteskoleartikler; medl. af Alm. dansk Gartnerforening og København og Omegns Plantehandlerforening.

Adr.: Svogerslev.

Firma: Svogerslev Planteskole, Svogerslev.

**Willumsen, Henry Georg**, blomsterhandler; f. 29/8 1924 i Nordby, Ribe amt, søn af handelsgartner Peter Enevold Willumsen; g. 26/10 1946 m. Helga W., f. Hansen; udd. h. faderen og h. gartneriejer A. Voss, Esbjerg 1939–42, frekventeret Beder Gartnerskole, førstemd. h. faderen 1943–50, etabl. s. gartneriejer og 1950–66 overtaget faderens virksomhed (grundlagt 1915), overgået t. detailsalg 1966; forhandling af frugt, grønt og blom-

ster; medl. af Landsorganisationen af Danmarks Frugt- og Blomsterhandlere, Dansk Blomsterhandlerforening og Interflora-Danmark, revisor f. Gartnerernes Fællesindkøb, Esbjerg, medl. af best. f. Fanø Handelstandsforening 1962–64, formd. 1963–64, medl. af Fanø Erhvervsforenings turistudvalg s. 1962.

Adr.: Hovedgaden, Nordby Fanø.

Firma: P. E. Willumsen & Søn, Hovedgaden, Nordby Fanø.

**Willumsen, Kurt**, blomsterhandler; medl. af Dansk Blomsterhandlerforening.

Firma: Blomsterhandler Oscar Hamanns efft., Lyngby Hovedgade 26, Lyngby.

**Wilquin, Edel**, frugthandler; f. 11/1 1911 på Frbg., datter af vognmd. Rs. Rasmussen; handelsuddannet i tobaksbranchen, ekspeditrice i frugt- og grøntforretning, Frbg. 1935–38, etabl. s. frugthandler og 1938 overtaget nuværende virksomhed; forhandling af frugt, grønt og konserver; medl. af Frugthandlerforeningen af 1889.

Adr.: Peter Bangs Vej 53, Kbhvn. F.

Firma: Frugtforretningen Dalgas, Peter Bangs Vej 53, Kbhvn. F.

**Wind, Andreas**, gartneriejer; f. 15/3 1910 i Kalvs-lund, Ribe amt, søn af husmd. Søren Christensen Wind; g. 22/9 1934 m. Anna Kathinka W., f. Andersen; udd. v. landbrug, udd. h. gartneriejerne Jens Madsen, Lumby, Niels Jensen, Stige Fyn og Niels Nielsen, Vejrup, etabl. s. gartneriejer i Jelling og 1944 overtaget nuværende virksomhed (grundlagt 1937); produktion – u/glas: chrysanthemum, meloner og tomater, – friland: porrer og selleri.

Adr.: Brandbjerg pr. Jelling.

Firma: Andreas Wind, gartneriejer, Brandbjerg pr. Jelling.

**Vingborg, K.**, slotsgartner; f. i Kbhvn., søn af slotsgartner M. N. Vingborg; udd. s. gartner, ansat s. slotsgartner på Giesegård; medl. af Alm. dansk Gartnerforening.

Adr.: Kværkeby.

Firma: Giesegård Have, Kværkeby.

**Vingborg, M. N.**, slotsgartner; f. i Hejnsvig, Ribe amt; udd. h. handelsgartner J. P. Hansen, Marstal og overgartner Iversen, Vedbygaard; slotsgartner på Giesegård, Kværkeby 1922–54; medl. af Alm. dansk Gartnerforening.

Adr.: Ørslev.

**Vinsteen, Povl**, gartneriejer; f. 19/6 1916 i Odense, søn af gartneriejer Olav Vinsteen; g. 15/6 1946 m. Karen Margrethe V., f. Hansen; udd. h. gartneriejerne Knud Pedersen og Brdr. Pedersen, alle Bellinge samt Chr. Albrechtsen, Odense 1930–35, frekventeret Vallekilde højskole 1937–38, gartnerformd. h. gartneriejer L. P. Petersen, Bellinge 1948–60, etabl. s. gartneriejer i Bellinge 1960; produktion – u/glas: potteplanter, tomater m. v.; medl. af



**P. Vinsteen**  
gartneriejer  
Bellinge



**K. Aa. Winther**  
gartneriejer  
Gistrup



**S. Winther**  
gartneriejer  
Allerød



**B. Winther-Jensen**  
kommunegartner  
Bagsværd

Alm. dansk Gartnerforening, formd. f. Fangel Friskole 1951–54.

Adr.: Bellinge.

Firma: Gartneriet Vibækshøj, Bellinge.

**Vinther, Gerda**, blomsterhandler; medl. af Dansk Blomsterhandlerforening.

Firma: Blomsterhandler Nørbjergs efft., Tranebjerg Samsø.

**Winther, Herbert**, frugthandler; f. 7/8 1941 i Kbhvn., søn af gårdejer N. Winther; g. 30/1 1962 m. Kirsten W., f. Pedersen; udd. i kolonialfa. 1955–59, landvæsenlev 1959–60, ekspedient fl. steder, frugtkommissionær 1963–64, etabl. s. frugthandler i Kbhvn. og 1964 overtaget nuværende virksomhed; forhandling af frugt og grønt; medl. af Frugthandlerforeningen af 1889.

Adr.: Beatevej 25, Kbhvn. Valby.

Firma: Torvehallen, Njalsgade 10, Kbhvn. S.

**Winther, Holm**, gartneriejer; f. 25/1 1924 i Hadbjerg, Randers amt, søn af gårdejer Søren Koch Winther; g. 7/8 1948 m. Karen Margrethe W., f. Lysgaard Nielsen; etabl. s. gartneriejer i Hadbjerg 1948–62, overtaget nuværende virksomhed 1962 (grundlagt 1928); produktion – u/glas: calla og plumosus, – friland: kartofler og porrer, till. kransbinderi og detailsalg af blomster, frugt og grønt; medl. af Alm. dansk Gartnerforening og Dansk Blomsterhandlerforening.

Adr.: Storegade 10, Ryomgård.

Firma: Ryomgård Handeltgartneri, Storegade 10, Ryomgård.

**Winther, K.**, frugthandler; medl. af Frugthandlerforeningen af 1889.

Firma: K. Winther, frugthandler, Ordrupvej 76 B, Charlottenlund.

**Winther, Kaj Aage**, gartneriejer; f. 20/11 1909 i S. Tranders, Ålborg amt, søn af landmd. Idæus Winther; g. 1/4 1941 m. Ellen W., f. Rafn-Jensen; udd. i gartneriet Solbakken, Vejgård 1926–30, frekventeret Vilvorde Havebrugsskole, medhjæl-

per bl. a. h. gartneriejerne Poul Petersen & Hansen, Gug, Johs. Hansen, Avedøre og Chr. Hansen, »Stormly«, etabl. s. gartneriejer i Sdr. Tranders 1938; produktion – u/glas: begonia, freesia, nelliker og orchideer; medl. af repræsentantskabet f. Alm. dansk Gartnerforening, af best. f. Aalborg, Nørresundby og Omegns Gartnerforening s. 1958, kasserer s. 1962, medl. af best. f. Gartnerne Salgsforening, Ålborg 1950–58, af best. f. Gartnerne Arbejdsgiverforening i Provinsen, afd. f. Ålborg amt m. m.

Adr.: Sdr. Tranders pr. Gistrup.

Firma: Gartneriet Broager, Sdr. Tranders pr. Gistrup.

**Winther, Otto**, frugthandler; medl. af Landsorganisationen af Danmarks Frugt- og Blomsterhandlere.

Firma: Otto Winther, frugthandler, Sønder Allé 32, Århus C.

**Winther, Svend**, gartneriejer; f. 18/1 1918 i Elmelunde, Præstø amt, søn af landmd. Karl Winther; g. 17/8 1941 m. Karen W., f. Sørensen; udd. h. plantageejer Poul Hansen, Havnelev, i Guldborghave frugtplantage og i England 1932–36, medhjælper i statshospitalets gartneri, Nykøbing S. og i Hoholm Frugtplantage, Brøndbyvester, etabl. s. gartneriejer i Allerød 1942; produktion – u/glas: karse, – friland: frugtplantage; medl. af Alm. dansk Gartnerforening, af best. f. sammes Frederiksborg amts kreds, medl. af Allerød sogneråd.

Adr.: Ravnebjergvej 6, Allerød.

Firma: Sv. Winther, gartneriejer, Ravnebjergvej 6, Allerød.

**Winther-Jensen, Bjørn**, kommunegartner; f. 12/1 1920 i Kbhvn., søn af kommandørkaptajn Vilh. Jensen; g. 4/12 1950 m. Frieda W.-J., f. Frederiks; udd. i D. T. Poulsens Planteskole 1936–40, medhjælper sst., civilhortonom 1944, gartner v. Sorø Akademi 1944–45, på Mariebjerg kirkegård, Gentofte 1945–47, h. stadsgartneren i Kbhvn. 1947–48, studieophold i Holland 1949, gartner v. Kbhvn.s begravelsesvæsen 1949, kirkegårdsinspektør i Glo-



strup, kommunegartner sst. s. 1965; medl. af Stads- og Kommunegartnerforeningen.

Adr.: Salamandervej 30, Bagsværd.

Firma: Glostrup kommune, Rådhuset, Glostrup.

**Wissing, Peter Christian**, gartneriejer; f. 17/5 1921 i Dråby, Randers amt, søn af landmd. Jens P. Wissing; g. 26/10 1951 m. Agnete W., f. Marboe; udd. v. landbrug, frekventeret St. Regstrup husmandsskole, medhjælper i gartneriet Klithøj, Hundested, gartneriet Stjernegården, Vallensbæk og torvechauffør i gartneriet Rønnevanggård, Sengeløse, etabl. s. gartneriejer i Herstedvester 1954; frøavl af matthiola, tulipanløgavl, løgdrivning og stiklinger af pelargonía og fuchsia, produktion: friland: blomkål og purløg.

Adr.: Herstedvester pr. Albertslund.

Firma: Gartneriet Toftevang, v. Chr. Wissing, Herstedvester pr. Albertslund.

**Vistesen, Christian Wilhelm**, gartneriejer; f. 11/9 1903 i Oksvang, Ribe amt, søn af gårdejer Laur. Vistesen; g. 3/6 1933 m. Vera V., f. Sandholt; præliminæreksm., udd. h. murermester Jens Svendsen Nielsen, Andrup 1928–32, svend sst., etabl. s. murermester i Andrup 1935–55, till. etabl. s. gartneriejer 1947; produktion – u/glas: meloner og blomkål, – friland: primula, stedmoder, blommer, jordbær og solbær; medl. af Alm. dansk Gartnerforening og GASA, Esbjerg, medl. af Skads sogneråd s. 1958, vurderingsmd. f. Jydsk Husmandskreditforening s. 1952, herredsvurderingsmd. f. Dansk Hypotekforening s. 1951.

Adr.: Andrup pr. Esbjerg.

Firma: Chr. Vistesen, gartneriejer, Andrup pr. Esbjerg.

**Witt, Ejnar**, gartner; medl. af Alm. dansk Gartnerforening.

Adr.: Skovvej 27, Fåborg.

**Wiuff, Jørgen**, plantageejer; f. 26/3 1915 i Øse, Ribe amt, søn af gårdejer Peter Wiuff; g. 4/3 1945 m. Ellen Margrethe W., f. Nielsen; indt. 1940 beskæftiget v. landbrug, frekventeret Rødding højskole 1940–41, frekventeret faglige kurser, ansat h. plantageejer, malermester Ove Pedersen, Lundby 1941–42, h. konsulent A. Nørholm, Gjedved 1942–43, i brunkulslejer 1943–45, etabl. s. plantageejer i Gjedved 1945; frugtplantage og frilandsgartneri, speciale: æbler og alm. grøntsager; udstillet på »Duft og Farver«, Horsens 1962; tildelt ærespræmier f. frugt og grøntsager; medl. af Alm. dansk Gartnerforening, af GASA, formd. f. Danmarks Erhvervsfrugtavlforening, Midtjydsk Kreds s. 1955, medl. af hovedbest. f. Danmarks Erhvervsfrugtavlforening s. 1961, fl. tillidshverv.

Adr.: Gjedved pr. Horsens.

Firma: J. Wiuff's gartneri og frugtplantage, Gjedved pr. Horsens.

**Vium, B.**, gartner; medl. af Alm. dansk Gartnerforening.

Adr.: Danmarksgade 3, Struer.

**Vlasman, Martin**, gartneribestyrer; f. 19/6 1928 i Holland, søn af gartneriejer Jacobus Vlasman; g. 16/7 1955 m. Else V., f. Olling; udd. s. gartner i Holland, bestyrer på A/S Komo Løg's gartneri Birkevang; medl. af Alm. dansk Gartnerforening.

Adr.: Tjæreby pr. Roskilde.

Firma: Gartneriet Birkevang, Tjæreby pr. Roskilde.

**Wognsen, Harry**, gartneriejer; medl. af Alm. dansk Gartnerforening.

Firma: Harry Wognsen, gartneriejer, Hækkevej 19, Hørsholm.

**Wolff, Sven**, blomsterhandler; f. 26/12 1909 i Kbhvn., søn af direktør, kaptajn Knud Wolff; g. 20/11 1946 m. Tove W., f. Steffensen; udd. i fa. Schlichtkrull & Utenthal, Kbhvn., studieophold i England, Tyskland og Frankrig, medarbejder i nuværende virksomhed 1930, overtaget samme 1951 (virksomheden grundlagt af bedstefaderen 1871), udvidet m. filial i Royal hotel, Kbhvn. V. 1963; forhandling af blomster og planter; medl. af Dansk Blomsterhandlerforening, af best. 1933–38.

Adr.: Lykkevej 11, Charlottenlund.

Firma: Brdr. Wolff, Bredgade 4, Kbhvn. K.

**Wosniak, grosserer**; medl. af Landsorganisationen af Danmarks Frugt- og Blomsterhandlere.

Firma: Gartnernes Salgsforening, Mariagervej, Randers.

**Voss, Keld de**, blomsterhandler; f. 24/4 1925 i Kbhvn.; forhandling af blomster; medl. af Dansk Blomsterhandlerforening.

Adr.: Åbjergvej 12 A, Vanløse.

Firma: Blomsterforretningen Freesia, Strandvejen 108, Hellerup.

**Wulff, Eigil Mogens**, blomsterhandler; f. 29/3 1902 på Frbg., søn af skuespiller Victor Wulff; g. 20/4 1940 m. Inge Alexandra W., f. Hytten; handelsudd. i papirbranchen, etabl. s. grosserer i Kbhvn. og s. blomsterhandler 1943, på nuværende adr. s. 1945; forhandling af blomster og planter; medl. af Dansk Blomsterhandlerforening og Interflora-Danmark.

Adr.: Sankt Jacobs Plads 3, Kbhvn. Ø.

Firma: Inges Blomster, Alekistevej 87, Vanløse.

**Zachariassen, Folmer**, planteskoleejer; f. 9/9 1905 i Hedensted, Vejle amt, søn af planteskoleejer Jens Enevold Zachariassen; g. 9/11 1941 m. Grethe Z., f. Rasmussen; udd. h. faderen, på statens forsøgsstation Blangstedgård, Odense 1926–27, på planteskolen Høje Bøge, Svendborg 1925 og Asger M. Jensens Planteskole, Holmstrup 1927–29, frekventeret Ågårds Havebrugsskole 1925–26, studieophold i Holland 1929, etabl. s. planteskoleejer og 1929 overtaget faderens virksomhed (grundlagt 1900), optaget planteskolemedhjælper Orla Pedersen s. medindehaver af detailplanteskolen Constantia, Hedensted 1963 (grundlagt s. å.); engrosplante-



**S. Wolff**  
blomsterhandler  
Kbhvn. K.



**F. Zachariassen**  
planteskolelærer  
Hedensted



**G. Zibrandsen**  
gartnerforpagter  
Store-Magleby

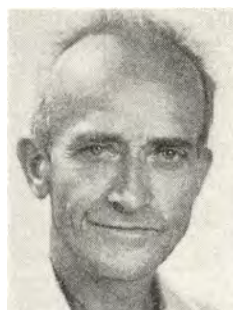

**P. H. Ørum**  
gartnerlærer  
Vrå

skole, speciale: stedsegrønne planter, sirbuske og skovplanter; medl. af Alm. dansk Gartnerforening, medstifter af og formd. f. Danplanex Planteskoler A/S, Røddekro, tidl. formd. f. Hedensted Ungdomsforening og Hedensted Foredragsforening.

Adr.: Hedensted.

Firma: Zachariassens Planteskole, Hedensted.

**Zacho, T.**, gartnerlærer; f. 26/10 1898 i Hillerød, søn af kunstmaleren, professor Chr. Zacho; g. 6/11 1924 m. Anna Elisabeth Z., f. Olsen; udd. v. landbrug, etabl. s. gartnerlærer i Slibestenen; produktion – friland: jordbær, asparges, kartofler, peberrod, blommer og solbær; medl. af Alm. dansk Gartnerforening.

Adr.: Slibestenen pr. Gørlev Sjælland.

Firma: T. Zacho, gartnerlærer, Slibestenen pr. Gørlev Sjælland.

**Zederkopff, Karen**, blomsterhandler; medl. af Dansk Blomsterhandlerforening.

Firma: Blomsterforeningen Anemonen, Tagensvej 102, Kbhvn. N.

**Zibrandsen, Dirch**, gårdejer, gartnerlærer; f. 4/4 1908 i Store-Magleby, Kbhvn.s amt, søn af gårdejer Chrilles Zibrandsen; g. 19/6 1946 m. Else Z., f. Wilhelmsen; udd. v. landbrug og gartneri, medarbejder h. faderen, etabl. s. gårdejer og gartnerlærer og 1949 overtaget faderens gård og gartneri (grundlagt 1876); produktion – friland: kartofler og div. grøntsager; medl. af Amagerlands Producentforening.

Adr.: Ndr. Dragørvej 5, Store-Magleby.

Firma: Dirch Zibrandsen, Ndr. Dragørvej 5, Store-Magleby.

**Zibrandsen, Geert**, gartnerforpagter; f. 13/9 1933 i Kbhvn., søn af gårdejer Edv. Zibrandsen, g. 16/5 1959 m. Margrethe Z., f. Andersen; udd. h. gartnerlærerne Georg Arbo, Tømmerup, Oluf Kristensen, Kastrup og Johs. Larsen, Bellinge 1948–52, medhjælper h. faderen, forpagtet virksomheden 1963; produktion u/glas: meloner og blomkålsplanter, – friland: blomkål, spidskål, kartofler,

porrer og selleri; medl. af Alm. dansk Gartnerforening og Amagerlands Producentforening.

Adr.: Tømmerup, Store-Magleby.

Firma: Gartneriet Viberupgård, Tømmerupvej, Store-Magleby.

**Zibrandsen, Jørgen**, gartner; medl. af Alm. dansk Gartnerforening.

Adr.: Tømmerup pr. Kastrup.

**Zink, Oluf**, anlægsgartner; medl. af Alm. dansk Gartnerforening.

Adr.: Roshagevej 23, Vanløse.

Firma: Oluf Zink, anlægsgartner, Roshagevej 23, Vanløse.

**Øhlenschläger, C.**, gartnerlærer; medl. af Alm. dansk Gartnerforening.

Firma: C. Øhlenschläger, gartnerlærer, Brinken 132, Hornbæk.

**Øllgaard, Poul Langkilde**, gartnerlærer; f. 6/3 1916 i Velling, Ringkøbing amt, søn af pastor Poul Ulrik Øllgaard; g. 26/6 1946 m. Anna Ø., f. Hede-gaard; udd. h. gartnerlærerne, Brdr. Hedelund, Stige Fyn og Rich. Pedersen, Hellerup 1931–37, medhjælper bl. a. h. gartnerlærerne Sv. Bruun sen., Brøndby Strand og H. Suhr, Tårnby, etabl. s. gartnerlærer i Drejens 1956; produktion – u/glas: tomater; medl. af Alm. dansk Gartnerforening og GASA, Kolding.

Adr.: Drejens pr. Kolding.

Firma: Gartneriet Højnæs, Drejens pr. Kolding.

**Ørnæk, Fr.**, frugtgrosserer.

Adr.: Nøkkedalen 27, Herlev.

**Ørsted, Frede**, anlægsgartner; f. 2/4 1921 i Alborg, søn af anlægsgartner Johs. Ørsted; g. 2/8 1947 m. Ragnhild Ø., f. Graugaard; realeksm. 1938, udd. h. faderen 1938–42, etabl. s. anlægsgartner og 1946 optaget s. medindehaver i faderens virksomhed (grundlagt 1903), eneindehaver s. 1961, till. detailsalg af blomster; anlægsgartneri, speciale: kirkegårdsarbejde, till. forhandling af blomster;



**M. Østergaard**  
gartneriejer  
Thise pr. Jebjerg



**N. C. Østergaard**  
gartneriejer  
Næstved

medl. af best. f. Landsforeningen af danske Anlægsgartnere s. 1955, medl. af Dansk Blomsterhandlerforening, af best. f. sammes Ålborg kreds s. 1953, medl. af Dansk Broderorden.

Adr.: Kastetvej 116, Ålborg.

Firma: Frede Ørsted, anlægsgartner, blomsterhandler, Hassersigade 7, Ålborg.

**Ørsted, H. D.**, kirkegårdsinspektør; medl. af Alm. dansk Gartnerforening og af Foreningen af danske Kirkegårdsledere.

Adr.: Jernbanegade 19, Holbæk.

**Ørum, Anthon P.**, anlægsgartner; medl. af Landsforeningen af danske Anlægsgartnere.

Adr.: Fjordgade 26, Horsens.

Firma: Anthon P. Ørum, anlægsgartner, Fjordgade 26, Horsens.

**Ørum, Palle Høeg**, gartneriejer; f. 12/6 1906 i Hellerup, Kbhvn.s amt, søn af købmd. Aug. Ørum; g. 26/12 1940 m. Lydia Ø., f. Højbjerg; udd. h. gartneriejerne Rasmussen, Rob. Jensen og Siegmundfeldt, alle Hellerup samt h. handelsgartner, M. F. Ludvig Emil Boa, Skovshoved 1921–26, medhj. h. plantagebestyrer i Støvring 1943–46, etabl. s. gartneriejer i Vrå 1946; produktion: bl. a. tomater og bærfrugt; medl. af Alm. dansk Gartnerforening.

Adr.: Vrå.

Firma: Gartneriet Foldbjerglund, Vrå.

**Østergaard, Alfred**, anlægsgartner; f. 9/8 1914 i Thisted, søn af gårdejer Salomon Østergaard; g. 4/8 1940 m. Mary Ø., f. Nielsen; udd. s. gartner 1929–34, medhjælper h. gartneriejer Blicher, Søvind og h. anlægsgartner Verner Rasmussen, Tårnbæk, etabl. s. anlægsgartner i Gentofte 1944; anlægsgartneri, vedligeholdelse og anlæg af villahaver og anlæg v. nybyggeri; medl. af Alm. dansk Gartnerforening.

Adr.: Snogegårdsvej 46, Gentofte.

Firma: Alfr. Østergaard, anlægsgartner, Snogegårdsvej 46, Gentofte.

**Østergaard, H.**, overgartner; medl. af Alm. dansk Gartnerforening.

Adr.: Bramstrup pr. Nørre-Lyndelse.

**Østergaard, Holger**, gartneriejer; f. 8/8 1906 i Østerby, Århus amt, søn af gårdejer Hans Rasmussen Østergaard; g. 19/7 1938 m. Kaja Ø., f. Sørensen; udd. h. gartneriejerne J. P. Jensen, Katstrup og Leth-Møller, Abyhøj 1921–26, frekventeret Beder Gartnerskole, medhjælper bl. a. i nuværende virksomhed, etabl. s. gartneriejer og 1931 overtaget virksomheden (grundlagt 1913); produktion – u/glas: Boston-bregne, fuchsia, hortensia og tomater; medl. af Alm. dansk Gartnerforening, af Mårslet sogneråd 1946–50.

Adr.: Mårslet.

Firma: Gartneriet Karlsminde, Mårslet.

**Østergaard, Lars**, frugthandler; medl. af Landsorganisationen af Danmarks Frugt- og Blomsterhandlere.

Firma: Lars Østergaard, frugthandler, Vesterbro 115, Ålborg.

**Østergaard, Mikkel**, gartneriejer; f. 30/9 1901 i Jebjerg, Viborg amt, søn af gårdejer Søren Østergaard; g. 18/10 1931 m. Petra Ø., f. Jespersen; udd. v. landbrug og gartneri, etabl. s. gartneriejer i Jebjerg 1929–31 sm. m. broderen Andr. Østergaard, etabl. egen virksomhed 1931; produktion – friland: jordbær, asier, blomkål, tidl. kartofler, porrer, rødbeder, selleri og udplantningsplanter; medl. af Alm. dansk Gartnerforening.

Adr.: Thise pr. Jebjerg.

Firma: Mikkel Østergaard, gartneriejer, Thise pr. Jebjerg.

**Østergaard, Niels Christian**, gartneriejer; f. 20/3 1913 i Vemb, Ringkøbing amt, søn af landpostbud Niels Chr. Mortensen Østergaard; g. 2/4 1944 m. Rigmor Ø., f. Knudsen; udd. h. gartneriejerne A. Kirk, Ulfborg og Bertel Bjerre, Vallensbæk 1930–35, medhjælper bl. a. h. gartneriejerne Jensen, Hjortekær og Poulsen, Bagsværd, herregårdsgartner på Tirsbæk, Vejle og Løvenholm, Auning, etabl. s. gartneriejer i Ulfborg 1952, till. kirkegårdsgartner,

graver og ringer v. Ulfborg kirke; produktion – u/glas: chrysanthemum og tomater, – friland: jordbær, till. binderi; medl. af Alm. dansk Gartnerforening, af best. f. Ulfborg Havekreds s. 1964.

Adr.: Ulfborg Kirkeby pr. Ulfborg.

Firma: Ulfborg Kirkeby's Gartneri, Ulfborg Kirkeby pr. Ulfborg.

**Østergaard, Niels Christian**, gartneriejer; f. 26/7 1920 i Hillerslev, Svendborg amt, søn af arbejdsmand Jens P. Østergaard; g. 6/11 1949 m. Annelise Ø., f. Nielsen; udd. h. gartneriejerne Edgar Hansen, Bjørup, V. Damgaard, Ønslev og Sv. Jørgensen, Maglemer 1934–39, etabl. s. gartneriejer i Næstved 1956; produktion – u/glas: grønne planter; medl. af Alm. dansk Gartnerforening, af best. f. sammes Sydsjællands kreds.

Adr.: Grønvej 24, Næstved.

Firma: Chr. Østergaard, gartneriejer, Grønvej 4, Næstved.

**Østergaard, Tage**, frugthandler; medl. af Landsorganisationen af Danmarks Frugt- og Blomsterhandlere.

Firma: Tage Østergaard, frugthandler, Thomas Nielsens Gade, Århus C.

**Ågård-Petersen, Eiler**, anlægsgartner; f. 14/9 1930 på Færøerne, søn af fisker Martin Ågård-Petersen; udd. h. planteskoleejer Robert Ernst, Sønder-Omme og gartneriejerne Petersen, Dannemare og P. Nikolajsen, Eskelund 1944–50, medhjælper v. Kbhvn.s kommune 1954–56, h. anlægsgartner H. Brock, Hellerup 1957 og 1959–63, på Garnisons kirkegård 1958, etabl. s. anlægsgartner i Kbhvn. 1963; anlægsgartneri, speciale: staudebede, vinterhave m. m.; medl. af Alm. dansk Gartnerforening.

Adr.: Niels Hemmingsens Gade 3, Kbhvn. K.

Firma: Eiler Ågård-Petersen, anlægsgartner, Niels Hemmingsens Gade 3, Kbhvn. K.

## TEKSTFORKORTELSER

adm.	administrerende	fl. a.	flere andre	m. m.	med mere
adr.	adresse	formd.	formand	o.	over
afd.	afdeling	fung.	fungerende	p. t.	for tiden
alm.	almindelig	g.	gift	s.	siden, som
A/S	aktieselskab	genn.	gennem	sen.	senere
aut.	autoriseret	Gl.	gammel	St.	store
best.	bestyrelse	h.	hos	s. å.	samme år
bl. a.	blandt andet	I/S	interessentskab	t.	til
ca.	cirka	kgl.	kongelig	tidl.	tidligere
Co.	compagni	Ll.	lille	till.	tillige
Eftf.	efterfølger	m.	med, mod	u.	under
eksm.	eksamen	md.	mand	udd.	uddannet
etabl.	etableret	mdr.	måneder	udl.	udlært
f.	født, for	medl.	medlem	v.	ved
fhv.	forhenværende	m. fl.	med flere	vedr.	vedrørende

Udover de i forkortelseslisten anførte forkortelser er der i værket anvendt enkelte andre – i dansk sprogbrug almindeligt forekommende – forkortelser bl. a. for geografiske navne og for personnavne.

## PRÆNUMERANTLISTE

- 1 KABINETSSEKRETARIATET
- 2 ORDENSKAPITLET'S SEKRETARIAT
- 3 ALMINDELIG DANSK GARTNERFORENING
- 4 DANSK BLOMSTERHANDLERFORENING
- 5 FRUGTHANDLERFORENINGEN AF 1889

- |   |  |
|---|--|
| 6 LAEN, CHRISTIAN & KNUD ERLING LAURIDSEN, gartneriere, Oldrupvej, Hundsløv.    | 25 ALBERTSEN, CHRISTIAN FREDERIK, anlægsgartner, Emdrup Vænge 68, Kbhvn. Ø.              |
| 7 AALBÆK HANDELSGARTNERI, v. gartneriejer Henning Jakobsen, Ålbæk.              | 26 ALSINGERHAVEN, GARTNERIET, v. gartneriejer Christen Karstensen, Øsby.                 |
| 8 AALHOLM BLOMSTER, Ålholm Plads 7, Kbhvn. Valby.                               | 27 ALSTED, BØRGE, planteskolejer, Bredballe pr. Vejle.                                   |
| 9 AALHOLM PLANTESKOLE, Peter Bangs Vej 267, Kbhvn. Valby.                       | 28 ANDELSPØRENINGEN KØBENHAVNS ENGROS GRØNTTORV (K.G.T.), Grønttorvet 5, Kbhvn. Valby.   |
| 10 AALYKKE, GARTNERIET, Vejlegårdsvej 79, Brøndbystrand.                        | 29 ANDERSEN, ALFRED, handels- og anlægsgartner, Haverslev pr. Arden.                     |
| 11 AALYKKE, GARTNERIET, v. gartneriejer Holger Helweg, Gl. Bredstrup pr. Grenå. | 30 ANDERSEN, ARNE, gartneriejer, gartneriet Solvang, Davinde pr. Fraugde.                |
| 12 AAVANG, GARTNERIET, v. gartneriejer Johan Andersen, Odder.                   | 31 ANDERSEN, ARNE BEHRNDT, handels- og blomstergartner, Fjerritslev.                     |
| 13 AAVANG, GARTNERIET, Vesterbjerg 44, Greve pr. Tåstrup.                       | 32 ANDERSEN, ARNE FLEMMING, gartneriejer, Roskildevej 138, Hedehusene.                   |
| 14 ABEL, J. LEONARD, kgl. hofblomsterhandler, St. Torv 15, Århus C.             | 33 ANDERSEN, BENT, gartneriejer, Hårby.  |
| 15 ABILDGAARD, BRDR., gartneri, Nybølle pr. Ballerup.                           | 34 ANDERSEN, BJARNE, gartneriejer, Uge pr. Tinglev.                                      |
| 16 ACACIA, BLOMSTERFORRETNINGEN, Viborgvej 32, Århus C.                         | 35 ANDERSEN, CARL CHRISTIAN, gartneriejer, Krogsbølle pr. Otterup.                       |
| 17 ACANTHUS, BLOMSTERFORRETNINGEN, Vesterbrogade 175, Kbhvn. V.                 | 36 ANDERSEN, CARL ERIK VEDERSØE, gartneriejer, gartneriet Solbakken, Edslev pr. Hørning. |
| 18 ADAMSEN, HARRY, gartneriejer, Fjellerup pr. Tranehuse.                       | 37 ANDERSEN, CARLO, kommunegartner, Skt. Peders Gade 12, Rønne.                          |
| 19 ADRIANSEN, JAN, gartneriejer, Strøby.  | 38 ANDERSEN, CHR. ALFRED, gartneriejer, gartneriet Fuglsang, Lyngvej, Allerød.           |
| 20 ADRIANSEN, SVEND, gartneriejer, Solhøj pr. Hedehusene.                       | 39 ANDERSEN, CHRISTIAN LASSEN, blomsterhandler, Stormgade 82, Esbjerg.                   |
| 21 AGERKVIST, EIGIL ANDERS, gartneriejer, Stovstrup pr. Fredericia.             | 40 ANDERSEN, CHRISTIAN STEPHAN, gartneriejer, Edwin Rahrs Vej 80, Brabrand.              |
| 22 AHLE, ANDREAS BUKHOLT, planteskolejer og gartneriejer Laurids Ahle, Lem.     | 41 ANDERSEN, E. E., gartneriejer, Amager Landevej 312, Kastrup.                          |
| 23 AHM'S GERBERAKULTUR, Viborg.   | 42 ANDERSEN, EGON GOTFRED, gartneriejer, Allese pr. Næsby.                               |
| 24 AHRENSBERG, CHR. J., gartneriejer, Amager Landevej 279, Kastrup.             | 43 ANDERSEN, EJNAR, gartneriejer, Mellerup pr. Hjordkær.                                 |

- 44 ANDERSEN, EJNAR EMIL, gartneriejer, Ø. Lind pr. Herning.
- 45 ANDERSEN, FOLMER, gartneriejer, Herstedløstervej, Albertslund.
- 46 ANDERSEN, GERDA, planteskoleejer, Oxford Allé 96, Kbhvn. S.
- 47 ANDERSEN, GUNNAR HENRIK, gartneriejer, Bisholt pr. Horsens.
- 48 ANDERSEN, H. B., frugthandler, Amagerbrogade 60, Kbhvn. S.
- 49 ANDERSEN, HANS CHRISTIAN, gartner, Nyborg Landevej, Marslev.
- 50 ANDERSEN, HANS CHRISTIAN, gartneriejer, Paderup pr. Randers.
- 51 ANDERSEN, HANS CHRISTIAN, handelsgartner, Hogsbrovej, Kastrup.
- 52 ANDERSEN, HANS PETER LILLERØJ, gartneriejer, gartneriet Vestergård, Andrup pr. Esbjerg.
- 53 ANDERSEN, HUGO BOGEDE, gartneriejer, Hoed pr. Jystrup Midtsj.
- 54 ANDERSEN, JOHANNE SOMMER, gartneriejer, Nørreskov Bakke pr. Silkeborg.
- 55 ANDERSEN, JOHANNES, gartneriejer, Nybovej 30, Glostrup.
- 56 ANDERSEN, JØRGEN, gartneriejer, Sæderup pr. Ålborg.
- 57 ANDERSEN, JØRGEN RUD, gartneriejer, Drastrup pr. Skalborg.
- 58 ANDERSEN, KAJ, forretningsfører, A. W. Kirkebye A/S, Gebauersgade, Århus C.
- 59 ANDERSEN, KARL AAGE, gartneriejer, Nonnebo pr. Langeskov.
- 60 ANDERSEN, LEIF, gartnerformand, gartneriet Ginnvadgård, Skæring pr. Egå.
- 61 ANDERSEN, LUDVIG REESE, gartneriforpagter, Nyvej 17, Børkop.
- 62 ANDERSEN, MICHAEL, gartneriejer, Gurrevej 3, Helsingør.
- 63 ANDERSEN, OLE, gartneriejer, Kildebrønde Mark, Kildebrønde pr. Tåstrup.
- 64 ANDERSEN, OVE LØVGREN, gartner, Husodde, Stensballe pr. Horsens.
- 65 ANDERSEN, POUL, gartneriejer, Bellinge.
- 66 ANDERSEN, POUL, gartneriejer, Søster Sveidstrup pr. Viby S.
- 67 ANDERSEN, POUL, gartneriejer, True pr. Brabrand.
- 68 ANDERSEN, POUL H., landsretssagfører, Badstuestræde 13, Kbhvn. K.
- 69 ANDERSEN, POUL VERNER, gartneribestyrer, Jonstrupvej 117, Ballerup.
- 70 ANDERSEN, RICHARD, gartneriejer, Gartnervænget 22, Åsum pr. Odense.
- 71 ANDERSEN, SIMON, gartneriejer, gartneriet Vennersgård, Vedbæk.
- 72 ANDERSEN, SVEND ERIK, gartneriejer, gartneriet Klovnhoj, Clausholmvej, Randers.
- 73 ANDERSEN, SV. WILLY, gartneriejer, Vibæk pr. Bellinge.
- 74 ANDERSEN, TAGE, gartneriejer, gartneriet Kærbo, Vestbjerg pr. Norresundby.
- 75 ANDERSEN, VERNER, gartneriejer, Mårslet.
- 76 ANDERSEN & SON, HARALD, anlægsgartnere, v. Harald & Arne Andersen, Rungsted Kyst.
- 77 ANDERSENS BLOMSTERFORRETNING, CARL A., Øster Farimagsgade 44, Kbhvn. Ø.
- 78 ANDERSEN'S HANDELSGARTNERI, C. F., Hegnsgård, Hundige pr. Greve Strand.
- 79 ANDERSSON, CARL JOHAN, gartneriejer, Lillevangsvej, Tåstrup.
- 80 ANDREANUM, BLOMSTERFORRETNINGEN, Hjørttingvej 1b, Varde.
- 81 ANDREASEN, KURT, gartneribestyrer, Valhøjs Allé 40, Rødovre.
- 82 ANDREASEN, LEO, gartneriejer, Hjallesø Torp pr. Hjallesø.
- 83 ANDREASEN, OSKAR, gartneriejer, St. Restrup pr. Sønderholm.
- 84 ANDREASEN, RASMUS, gartneriejer, Hedeenge, I.edeje pr. Ballerup.
- 85 ANDRESEN, PHILIP, frugthandler, Nørrebrogade 70, Kbhvn. N.
- 86 ANNASHOLM, GARTNERIET, plantesalg og anlægsgartneri, Hatting.
- 87 ANTHON-LARSEN, SVEND, gartneriejer, gartneriet Moesgård, Ishøj pr. Tåstrup.
- 88 ANTHONY, BENT, frugthandler, Ndr. Frihavnsgade 18, Kbhvn. Ø.
- 89 A. & V. BLOMSTER, Tårnvej 321, Rødovre.
- 90 ARNES BLOMSTER, Skolevej 4, Glostrup.
- 91 ARNSKOV'S PLANTESKOLE & ANLÆGSGARTNERI, CHRISTIAN, Seden.
- 92 ARNVIT, HELMUTH, grosserer, Gadevangsvej 1, Hillerød.
- 93 ASKHOLTS NELLIKEGARTNERI, BRØDRENE, Trelde pr. Fredericia.
- 94 ASMUSSEN, HELGE, gartneriejer, Mosetoften 17, Glostrup.
- 95 ASTRUP, KARL VILHELM, gartneriejer, Vangeledet 33, Greve Str.
- 96 BACH, BØRGE ARTHUR, gartneriforpagter, Vestergade 20, Nykøbing M.
- 97 BACH, KNUD, gartner, Højkol Gartneri, Højkol pr. Ry.
- 98 BACHER, VILLY PETER, gartneriejer, gartneriet Rygård, Amager Landevej 340, Store-Magleby.
- 99 BACHERSMINDE, GARTNERIET, Fælledvej 61, Store-Magleby.
- 100 BACKMANN, AAGE, gartneriejer, gartneriet Bøgevang, Fraugde-Kærby pr. Fraugde.
- 101 BACKMANN, EYVIN, gartneriejer, Fraugde-Kærby pr. Fraugde.
- 102 BALDERSBO, GARTNERIET, Roskildevej 140, Hede-husene.
- 103 BALLE, AKSEL EMIL, gartneriforpagter, Storegade 8, Brande.

- 104 BALLE, ERIK, gartneriejer, Hejredalsvej 6, Brabrand.
- 105 BALLEGAARD, SVEND AAGE, gartneriejer, Årslev pr. Brabrand.
- 106 BALLERUP-MÅLEV KOMMUNEBIBLIOTEKER, Ballerup.
- 107 BALLEGAARD, POUL, gartneriejer, Rousehøjvej, Bellinge.
- 108 BARKHOLT, BJØRN, planteskoleejer, Frederiksborgvej, Helsingø.
- 109 BARKHOLT, HARALD, gartneriejer, Baldersvej 15, Hillerød.
- 110 BARRIT, A., blomsterhandler, Sallingvej 59, Kbhvn. F.
- 111 BARTUM, frugtforretning, Pilestræde 40, Kbhvn. K.
- 112 BECH, SVEN, anlægsgartner, Morescosvej 8, Charlottenlund.
- 113 BECK, CARL VILHELM, planteskoleejer, Herlev Hovedgade 54, Herlev.
- 114 BEDER GARTNERSKOLE, Beder.
- 115 BEDSTED, GARTNERIET, Bedsted pr. Kværkeby.
- 116 BEJERSGAVE, GARTNERIET, Smørumovre pr. Måløv.
- 117 BELLIS, BLOMSTERFORRETNINGEN, v. blomsterhandler Erik Borup Jensen, Nørregade 5, Skive.
- 118 BENDTSEN, VAGN, gartneriejer, Horning.
- 119 BENNETSEN, JAKOB, gartneriejer, V. Brøndum pr. Guldager.
- 120 BENZON, GERHARD VON, frugtgrosserer, Brammingegade 8, Kbhvn. Ø.
- 121 BERG, PEER, anlægsgartner, Mortenstrupvej 48, Horsholm.
- 122 BERGER, OLE, gartneriejer, gartneriet Vesterdal, Fangel.
- 123 BERGSTROM, ERIK, anlægsgartner, plantehandler, Vangedevej 88, Gentofte.
- 124 BERNTSEN, BØRGE, blomsterhandler, Viborgvej 22, Århus C.
- 125 BERTELSEN, GUSTAV, gartneriejer, Hedensted.
- 126 BERTELSEN, SVEND JØRGEN, gartneriejer, Slet pr. Tranbjerg J.
- 127 BERTELSENS GARTNERI, Tjæreby pr. Haslev.
- 128 BERTRAM, KARL ULDAHL, gartneriejer, gartneriet Anxgård, Tjæreborg.
- 129 BIRKEBO, GARTNERIET, Bosbrovej, Randers.
- 130 BIRKEDAL, GARTNERIET, Byvej 1, Kildebrønde pr. Tåstrup.
- 131 BIRKELUND, GARTNERIET, v. gartneriejer Erik Madsen, Strø pr. Skævinge.
- 132 BIRKELY, GARTNERIET, v. gartneriejer Jens Madsen, Galten.
- 133 »BIRKEMOSE CHAMPIGNON«, Vemmelev.
- 134 BIRK-JENSEN, GUNNAR, gartneriejer, Haveltevej, Birkerød.
- 135 BISGAARD, PER, anlægsgartner, Møllevangen 19, Birkerød.
- 136 BITSCH, IVAR HEDEGAARD, gartneriejer, Tarp pr. Guldager.
- 137 BITSCH, SVEND AAGE & ERNA, anlægsgartner, blomsterhandler, Nørregade 98, Vejen.
- 138 BJELDBAK, HARDY, gartneriejer, gartneriet Gartnergården, Sofiendal pr. Skalborg.
- 139 BJERRE, NIELS, gartner, Rye Nørskov pr. Ry.
- 140 BJERRE, SVEND, gartneriejer, Ramten.
- 141 BJERREGAARD, CARL PETER, gartneriejer, Gjedved pr. Horsens.
- 142 BJERREGAARD-JENSEN, MOGENS, gartneriejer, blomsterhandler, Toftevej, Gudhjem.
- 143 BJERRESKOV, JOHANNES, gartneriejer, gartneriet Kæret, Elling pr. Frederikshavn.
- 144 BJERTRUP, JENS, gartneriejer, Grundfor pr. Hinnerup.
- 145 BJØRNEN, FRUGTFORRETNINGEN, Roskildevej 252, Kbhvn. Valby.
- 146 BLAABJERG, ALFRED, gartneriejer, gartneriet Bakkely, Enslev pr. Hasselager.
- 147 BLOMSTERDALEN, GARTNERIET, v. gartneriejer Erik Friis-Andersen, Auning.
- 148 BLOMSTERESPORTEN v. W. Kjærsgaard, Brøndbyvej 210, Glostrup.
- 149 BLOMSTER FREY, Grenå.
- 150 BLOMSTERHALLEN, v. Paul Frederik Helm-Petersen, Åbogade 8, Århus N.
- 151 BLOMSTERHUSET, Bavnehøj Allé 36, Kbhvn. SV.
- 152 BLOMSTERHUSET I/S, Gormsgade 100, Esbjerg.
- 153 BLOMSTERJENSEN, Nørregade 6, Christiansfeld.
- 154 BLÆSBJERG, KNUD GRØNNE NYGAARD, gartneriejer, Jebjerg.
- 155 BOCK, VIGGO PETER, gartneriejer, Koltvej, Hasselager.
- 156 BODILSEN, JOHANNES CHR., gartneriejer, Bastrup pr. Lyngø.
- 157 BOE, CHRISTIAN, gartneriejer, Lyby pr. Skive.
- 158 BOJE, EDGAR, gartneriejer, Assensvej, Bellinge.
- 159 BOLL, HOLGER, gartneriejer, Næsbyhoved-Brøby pr. Næsby Fyn.
- 160 BOLLERUPS PLANTESKOLE, Vejlevej 113, Kolding.
- 161 BOMHOLT, ERIK, gartneriejer, Møllevej, Skodstrup.
- 162 BOMHOLT, JENS, gartneriejer, gartneriet Rosengården, Lystrup St.
- 163 BONDE, KARL VERNER, planteskoleejer, Spedalso 52B, Horsens.
- 164 BONDE, SVEND CHRISTIAN DETLEF, blomsterhandler, Lavensby pr. Nordborg.
- 165 BONDEHØJGÅRD, GARTNERIET, Bondehøjvej 6, Senge-løse pr. Tåstrup.
- 166 BONDES PLANTESKOLE, Jelling.
- 167 BONDRUP, HARALD, redaktionssekretær, Søndergade 1, Sæby.
- 168 BONKE, VILLY KOLD, gartneriejer, Solhøjvej 46, Hedehusene.
- 169 BORCH, JENS, gartneriejer, Skåde pr. Højbjerg.



- 170 BORVANG, METTE og TAGE, Bellmangsgade 14, Kbhvn. Ø.
- 171 BOTANISK HAVE, Øster Farimagsgade 2b., Kbhvn. K.
- 172 BRAARUP HANDELSGARTNERI, v. gartneriejer Arne Sorensen, Brårup pr. Skive
- 173 BRAMS BLOMSTER, Sorøvej 29, Slagelse.
- 174 BRANDT, GEORG, gartneriejer, Gl. Landevej, Glostrup.
- 175 BRAUER, LAURITS, gartneriejer, Støvring pr. Randers.
- 176 BREDSKOV, JØRGEN, gartneriejer, Gartnervænget 39, Åsum pr. Odense.
- 177 BREDSKOV, STEEN, gartneriejer, Gartnervænget 41, Åsum pr. Odense.
- 178 BREMER, HANS HENRIK, gartneriejer, Klausdalsbrovej 555, Herlev.
- 179 BREUMSØ, HENNING, gartneriejer, Tøndeskov pr. Rynkeby.
- 180 BRIK, AKSEL PREBEN, bestyrer, Hovedbanegårdens frugtkiosk, Hovedbanegården, Kbhvn. V.
- 181 BROCK, OTTO HENRY, anlægsgartner, Tranegårdsvej 66, Hellerup.
- 182 BROE, ARNE, blomsterhandler, Rantzausgade 74, Kbhvn. N.
- 183 BROSTRØM, SVEND, blomsterhandler, Husumvej 58, Brønshøj.
- 184 BROSTRØM, TOVE AGNETE, blomsterhandler, Frederikssundsvej 24, Kbhvn. NV.
- 185 BROVALL, HOLGER, frugthandler, Frederikssundsvej 63, Kbhvn. NV.
- 186 BRUUN JUN., SVEND, gartneriejer, Kettevej 1, Hvidovre.
- 187 BRUUN'S GARTNERI, A/S SVEND, Gl. Køge Landevej 612, Brøndbystrand.
- 188 »BRÆNDTVAD«, GARTNERIET, Brændtvad pr. Ørum Djurs.
- 189 BUGGE, ARNE, gartneriejer, blomsterhandler, Bredgade 47, Videbæk.
- 190 BUGGE, SIGFRED, gartner, Strandvejen 10a, Esbjerg.
- 191 BUNDDGAARD, HENRY, overgartner, Gammellosevej 155, Lyngby.
- 192 BUNDDGAARD, TAGE, planteskolejer, Gjurup pr. Hjørring.
- 193 BUNDDGAARDS PLANTESKOLE, C., Hørslev pr. Skovby Østj.
- 194 BUSSE, GEORG ERDMANN, gartneriejer, gartneriet Kratthuset, Bregnerødvej, Birkerød.
- 195 BÜLOW-OLSEN, HENRIK, gartneriejer, Næstvedvej 52, Skælskør.
- 196 BÆK, AAGE, gartneriejer, Åbo pr. Ormslev.
- 197 BÆKS PLANTESKOLE, VILLY, Odder.
- 198 BÆRENSEN, BERENT CHR., grosserer, fa. Chr. Bærentsen, blomster engros, Gartner-Hallen, Århus.
- 199 BØG, SVEND AAGE, gartneriejer, Davinde pr. Fraugde.
- 200 BØGEDAL, GARTNERIET, Kildebakkevej, Karlslunde.
- 201 BØNNELAND, ANTON ROBERT, gartneriejer, Gartnervænget 26, Åsum pr. Odense.
- 202 CALLISEN, POUL, handelsgartner, Østerhøj, Ballerup Byvej, Ballerup.
- 203 CARLSHØJ, GARTNERIET, Tilst pr. Mundelstrup.
- 204 CARLSHØJ, GARTNERIET, Tilst pr. Mundelstrup.
- 205 CEDERBLAD, EJNAR, blomsterhandler, St. Torvegade, Rønne.
- 206 CENTRALBIBLIOTEKET, Viborg.
- 207 CENTRALBIBLIOTEKET FOR HJØRRING AMT, Hjørring.
- 208 CHRISTENSEN, AAGE DYBDAHL, anlægsgartner, Færggården 7, Silkeborg.
- 209 CHRISTENSEN, AXEL, frugthandler, Stefansgade 25, Horsens.
- 210 CHRISTENSEN, CARL VILHELM, gartner, Præstegårdsallé 30, Brønshøj.
- 211 CHRISTENSEN, CHRISTIAN GJØRTZ, gartneriejer, Årslev pr. Brabrand.
- 212 CHRISTENSEN, CHRISTIAN NIELS PETER, gartneriejer, Guldagervej 7—9, Hjørring.
- 213 CHRISTENSEN, EJNER, gartneriejer, gartneriet Solhøj, Viborgvej 74, Århus V.
- 214 CHRISTENSEN, ERLAND CHRISTIAN, gartneriejer, gartneriet Smestad, Kongevej, Hørsholm.
- 215 CHRISTENSEN, HANS, gartneriejer, Viborgvej 286, Århus V.
- 216 CHRISTENSEN, HANS T., gartneriejer, Brendstrup pr. Århus C.
- 217 CHRISTENSEN, HENRY, gartneriejer, Strandvej 38, Stige Fyn.
- 218 CHRISTENSEN, HENRY, gartneriejer, V. Halne pr. Vadium.
- 219 CHRISTENSEN, HOLGER, gartneriejer, N. Halne pr. Vadium.
- 220 CHRISTENSEN, HOLGER, gartneriejer, Tolstrup pr. Ringsted.
- 221 CHRISTENSEN, JENS PETER, gartneriejer, Bøgeskov Høvej, Viby J.
- 222 CHRISTENSEN, JOHANNES, gartneriejer, Assensvej 53, Ringe.
- 223 CHRISTENSEN, KAJ, blomsterhandler, Njalsgade 20, Kbhvn. S.
- 224 CHRISTENSEN, KAY, blomsterhandler, H. C. Andersens Boulevard 33, Kbhvn. V.
- 225 CHRISTENSEN, NIELS HENRY, planteskolejer, Steen Blichers Vej 3, Holstebro.
- 226 CHRISTENSEN, PETER THALGAARD, gartneriejer, Valnæsvej 26, Herlev.
- 227 CHRISTENSEN, POUL, gartneriejer, Nyballe pr. Ballerup.
- 228 CHRISTENSEN, POUL, planteskolejer, Skælskørvej, Slagelse.
- 229 CHRISTENSEN, POUL ANDERS, gartneriejer, Maglemosevej, Marbjerg pr. Hedehusene.
- 230 CHRISTENSEN, POUL HILMAR, gartneriejer, Fløjstrup pr. Beder.
- 231 CHRISTENSEN, SVEND BØRGE, gartneriejer, gartneriet Kirkely, Høsterkøb pr. Hørsholm.

- 232 CHRISTENSEN, ULRICH RAMSDAHL, frugthandler, Peter Bangs Vej 38, Kbhvn. F.
- 233 CHRISTENSEN, VAGN BJERRE, gartneriejer, Sengeløse pr. Tåstrup.
- 234 CHRISTENSEN, VAGN HOLM, gartneriejer, Sandholt, Lyndelse pr. Højrup.
- 235 CHRISTENSENS PLANTESKOLE, Herluf Vittrup, Løkkenvej, Hjørring.
- 236 CHRISTENSENS PLANTESKOLE, Jens Vittrup, Frilandsvej 46, Hjørring.
- 237 CHRISTIANSEN, AKSEL CHRISTIAN LAURIDS, gartneriejer, Uth pr. Horsens.
- 238 CHRISTIANSEN, AXEL, gartneriejer, Kong Eriks Vej, Skagen.
- 239 CHRISTIANSEN, BØRGE, frugthandler, Roskildevej 65, Kbhvn. Valby.
- 240 CHRISTIANSEN, GEORG, gartneriejer, Solskinsvej 19, Fruens Bøge.
- 241 CHRISTIANSEN, HELGE, gartneriejer, Sognevangen 15, Sengeløse pr. Tåstrup.
- 242 CHRISTIANSEN, GARTNERIET HOLGER, Ejby Torvevej, Glostrup.
- 243 CHRISTIANSEN, KAJ, gartneriejer, Hastrupvejen, Karlslunde.
- 244 CHRISTIANSEN, KRISTIAN SLOTH, gartneriejer, Hvorupgård pr. Nørresundby.
- 245 CHRISTIANSEN, PETER HEINRICH PHILIPP, planteskeleforpagter, Viuf Planteskole, Viuf.
- 246 CHRISTIANSEN, RICHARD, gartneriejer, Ydergårdsvej 1, Glostrup.
- 247 CHRISTIANSEN, SVEND ERIK, gartneriejer, Elev pr. Lystrup St.
- 248 CHRISTIANSEN, THORKILD FROST, gartneriejer, Gl. Landevej, Albertslund.
- 249 CHRISTOFFERSEN, JØRGEN, gartneriejer, Skovvej, Vadium.
- 250 CHRISTOFFERSEN, OTTO BOHM, gartneriejer, Karlslunde Sognevej, Karlslunde.
- 251 CHRISTOFFERSEN, OVE BOHN, gartneriejer, Valbyvej, Tåstrup.
- 252 CLASEN, ARNE, gartneriejer, Over-Holluf pr. Fraugde.
- 253 CLASEN, EDMUND LYSSELL, gartneriejer, Køgevej, Tåstrup.
- 254 CLAUSEN, CARL M., gartneriejer, gartneriet Nordly, Egå Bro pr. Risskov.
- 255 CLAUSEN, CHR., blomsterhandler, Holm pr. Nordborg.
- 256 CLAUSEN, CHRISTIAN, gartneriejer, Skakkenborg pr. Augustenborg.
- 257 CLAUSEN, ERNST, planteskelejer, anlægsgartner, Thorshøj.
- 258 CLAUSEN, HENRY JAMES, anlægsgartner, Vrigsted.
- 259 CLAUSEN, OVE PEDER, gartneriejer, Allese pr. Beldringe.
- 260 CLAUSEN, SVEND AAGE, anlægsgartner, Tørholmsvej 99, Hjørring.
- 261 COMMEROU, PETER, gartneriejer, Moeskjær pr. Karlslunde.
- 262 COSMOPOLITE, Rosenørns Allé 38, Kbhvn. V.
- 263 CZYZ, VIGGO PETER, gartneriejer, Rosengade 31, Vejen.
- 264 DAHL, BRUNO, gartneriejer, Lem Handelsgartneri, Lem pr. Randers.
- 265 DAHL, EIGIL, gartneriejer, gartneriet Solglimt, Svenstrup J.
- 266 DALSKOV'S PLANTESKOLE, BØRGE, Ørting.
- 267 DAM, Ajs, anlægsgartner, havearkitekt, Anemonevej 17, Hjørring.
- 268 DAMBORG, CHR., frøhandler, Lyngby Hovedgade 5, Lyngby.
- 269 DAMKJÆR, POUL, gartneriejer, Bladstrupvej, Beldringe.
- 270 DAMSGAARD, EGON, kirkegårdsgartner, Asminderød-Grønholt kommunes kirkegårdskontor, Fredensborg.
- 271 DANDANELL, MARIUS, anlægsgartner, Favrho pr. Snertinge.
- 272 DANIELSEN, HOLGER CHRISTIAN, gartneriejer, gartneriet Aalykke, Søften pr. Hinnerup.
- 273 DANPLANEX PLANTESKOLER A/S, Rødekro.
- 274 DANSK FRUGTAVL, LANDSFORENINGEN, Axelborg, Kbh. V.
- 275 DANSK GARTNERI-TEKNIK, Egeskovvej 6, Brøndby Strand.
- 276 DAUGAARD BLOMSTER, Brødstrup.
- 277 DAVIDSEN, PEDER, gartneriejer, Brudager pr. Vejstrup.
- 278 DEN KGL. VETERINÆR- OG LANDBOHØJSKOLE, Biblioteket, Bülowvej 13, Kbhvn. V.
- 279 DESMORAIS, CHRISTIAN, gartneriejer, Assens pr. Mariager.
- 280 DET NORDJYSKE LANDBIBLIOTEK, Ålborg.
- 281 DIANALUND BLOMSTERGARTNERI, Rosenvej 3, Dianalund.
- 282 DINESEN, BRDR., Søndergade 30, Vemb.
- 283 DJURSLANDS PLANTESKOLE, Veggerslev pr. Grenå.
- 284 DONBÆK, OLE, gartneriejer, Søndergade 232, Frederikshavn.
- 285 DORTHEALYST, GARTNERIET, v. gartneriejer Axel Harry Madsen, Holme Bjerge pr. Højbjerg.
- 286 DRAGSHOLM, FRANTS VIKTOR, direktør, Lavsenvænget 2, Odense V.
- 287 DREYER, AAGE, gartneriejer, Galgebjergvej 54, Kolding.
- 288 DUELUND, KARLO, gartneriejer, Vestergade 37, Stige Fyn.
- 289 DYRST, JULIUS, plantagejer, Verninge.
- 290 EGELY, GARTNERIET, v. gartneriejer Johannes Pedersen, Hørret pr. Mårslet.
- 291 EGHOLM, GARTNERIET, v. gartneriejer Erik Juhl Jensen, Odde.
- 292 EHLERS, ROBERT CHRISTEN, gartneriejer, Munkebjergvej 95, Kastrup.

- 293 EISTRUP, CARL JØRGEN, kirkegårdsinspektør, civilhortonom, Gentofte kirkegårds kontor, Gentoftegade 21, Gentofte.
- 294 EJCÅRDEN, GARTNERIET, Greve Mark pr. Tåstrup.
- 295 EILERSEN, BREIDE, handlegartner, Sindal.
- 296 ELDAL, GARTNERIET, v. gartneriejer Ejner Vester Rasmussen, Viborgvej 288, Århus V.
- 297 ELFELT, kgl. hoffotograf, Østergade 24, Kbhvn. K.
- 298 ELLEGAARD, CARL ERIK, gartner, Veldbæk pr. Esbjerg.
- 299 ELMHØJ, GARTNERIET, LL. Sengeløsevej 4, Tåstrup.
- 300 ELMSTRØM, EIK OVERGAARD, gartneriejer, formeringsgartneriet Møllevang, Lisbjerg pr. Århus C.
- 301 ELS, ARLEJF GERVAIS PETER, gartneriejer, Tousvej 20, Åbyhøj.
- 302 ENEVOLDSEN, JULIUS, overgartner, Gartnerboligen, Optagelsehjemmet Vitskøl Kloster, Ranum.
- 303 ENGBRETH, BENT, planteskoleejer, Bistrup Planteskole, Bistrup pr. Birkerød.
- 304 ENCHAVEGAARD, GARTNERIET, v. gartneriejer K. O. Jaquet, Ågerupvej 73, Ballerup.
- 305 »ENGLUND«, GARTNERIET, v. gartneriejer Viggo Andersen, Tylstrup.
- 306 ENGLYST, JOHN, gartneriejer, Grundfør pr. Hinnerup.
- 307 ENGVANG, GARTNERIET, v. gartneriejer Hans Andersen, Tåstrup pr. Harlev J.
- 308 ENSTRØM, OTTO, gartneriejer, Bakkegårdens Gartneri, Teestrup pr. Haslev.
- 309 ERICHSEN, ANTONI, gartneriejer, Løgumgårdes Handelsgartneri, Løgumgårde pr. Løgumkloster.
- 310 ERICHSEN, HANS MILLING, blomsterhandler, Lyngby Hovedgade 49, Lyngby.
- 311 ERICHSEN, KNUD MILLING, blomsterhandler, Bymidten 16, Værløse.
- 312 ERIKSEN, ERIK, blomsterhandler, Skovagervej 4, Riskov.
- 313 ERIKSEN, HENRY, gartneriejer, Gartnervænget 29, Åsum pr. Odense.
- 314 ERIKSEN, POUL AUGUSTINUS, gartneriejer, Fåborgvej 404, Bellinge.
- 315 ERIKSSON, GOTTFRID, anlægsgartner, Bregnevej 17 A, Gentofte.
- 316 ERNAGER, ERIK, gartneriejer, Roskildevej 108, Tåstrup.
- 317 ESBJERG, JOHANNES MARINUS NIELSEN, gartneriejer og grosserer Peder Esbjerg, Andrup pr. Esbjerg.
- 318 ESKESEN, JOHS., blomsterhandler, G.A.S.A., Odense.
- 319 ESKILDSEN, HANS OTTO, frugthandler, Skovlunde Byvej 32, Skovlunde.
- 320 ESPERIA, GARTNERIET, Mejerivej, Karlslunde.
- 321 FAARBORG, ERNST WESTERGAARD, gartneriejer, Skæring Strand pr. Hjortshøj.
- 322 FAARUP PLANTESKOLE, Fårup st.
- 323 FABRITIUS, ALBERT, DE KGL. ORDENERS HISTORIOGRAF, administrator, dr. phil., Amalienborg, Kbhvn. K.
- 324 FALMER-NIELSEN, ARNE LØNBORG, kirkegårdsinspektør, Vestre Kirkegårds Allé, Kbhvn. SV.
- 325 FARMEN, GARTNERIET, Godthåbsvej, Glostrup.
- 326 FARSE ANLÆGSGARTNERI, v. Arne Stephansen, Vestervang 6, Farsø.
- 327 FEDDERSEN, HANS PETER, frugthandler, Storegade 4, Tønder.
- 328 FENGER, FRANS CHRISTIAN BRUN, gartneriejer, Godthåbs Allé 18, Esbjerg.
- 329 FENGERS KONSERVESFABRIK, Hårby.
- 330 FERDINANDSEN, JOHANNES POVL, gartneriejer, gartneriet Tejn, Keldsvang pr. Hillerød.
- 331 FICH, AAGE, kirkegårdsinspektør, Hollændervænget 27, Dragør.
- 332 FILTHUTH, SVEND AAGE, blomsterhandler, Jagtvej 197, Kbhvn. Ø.
- 333 FISCHER, POUL, gartneriejer, gartneriet Enghøj, Lyngø.
- 334 FISKHOLM PLANTESKOLE, v. planteskoleejer Jørgen Fuglsang Bruun, Dybvadbro.
- 335 FLEMMING PLANTESKOLE, v. Tage Jedig, Flemming.
- 336 FLEMMINGS PLANTESKOLE, v. planteskoleejer Bent Flemming Hansen, Ugledige pr. Allerslev.
- 337 FLORA, BLOMSTERFORRETNINGEN, v. blomsterhandler Thorkild Hermansen, Randlevej 5, Odder.
- 338 FLORA, FIRMA, v. blomsterhandler Poul Dragsbæk Knudsen, Søndergade 6, Struer.
- 339 FLORA, FRUGTFORRETNINGEN, v. frugthandler Peter Jensen, Brødregade 28, Randers.
- 340 FOLDBJERGLUND, GARTNERIET, v. gartneriejer Palle Høeg Ørum, Vrå.
- 341 FRANDSEN, EGON HELGE ALFRED, anlægsgartner, Åbyvej 30, Skovlunde.
- 342 FRANDSEN, EJNAR CHRISTIAN, gartner, Himmelbergsgaarden pr. Ry.
- 343 FRANDSEN, HENNING, frugthandler, Roskildevej 78, Kbhvn. Valby.
- 344 FRANDSEN'S HANDELSGARTNERI, I. P., Avedøre Byvej, Hvidovre.
- 345 FRANK, THOMAS, gartneriejer, Radstrup pr. Marslev.
- 346 FRANTZEN, CHRISTIAN, gartneriejer, Byejejen 83, Agdrup.
- 347 FREDDBORG, SVEND, gartneriejer, Biersted.
- 348 FREDERIKSBERG KOMMUNEBIBLIOTEKER, Solbjergvej 25, Kbhvn. F.
- 349 FREDERIKSBERG TORVEHALLE, Allégade 24 A, Kbhvn. F.
- 350 FREDERIKSEN, BENNY, gartneriejer, Nybolle pr. Ballerup.
- 351 FREDERIKSEN, BØRGE, gartneriejer, Ø. Uttrup pr. Ålborg.
- 352 FREDERIKSEN, EJNAR, gartneriejer, Lettebækvej 14, Bellinge.
- 353 FREDERIKSEN, HERMANN, gartneriejer, Nybolle pr. Ballerup.
- 354 FREDERIKSEN, HOLGER EDMUND, gartneriejer, Adelgade 2—4, Ebeltoft.

- 355 FREDERIKSEN, POUL, gartneriejer, Vindinge, Lillevang pr. Roskilde.
- 356 FREDERIKSEN, SVEN, blomsterhandler, Jægersborg Allé 26, Charlottenlund.
- 357 FREDERIKSEN, SVEND, gartneriejer, Skåde pr. Højbjerg.
- 358 FREDLY, GARTNERIET, v. gartneriejer Svend Aage Kristensen, Søsrum pr. Vekso, Sjælland.
- 359 FREY'S PLANTESKOLE, PREBEN, Trustrup.
- 360 FRIIS-HANSEN, SOFUS, gartneriejer, Langkær pr. Haderslev.
- 361 FRIIS-WANDALL, GUSTAV ADOLF, gartneriejer, Assensvej, Bellinge.
- 362 FRISTRUP, HANS, gartneriejer, gartneriet Lokken, Javngyde pr. Ry.
- 363 FRITHJOF, GARTNERIET, Hersteløstervej, Glostrup.
- 364 FROM, KAJ, gartneriejer, gartneriet Ronnebo, Gamby.
- 365 FROST, ANDREAS JUHL, Planteskoler & Skovforhandel, Børkop.
- 366 FROST'S PLANTESKOLE, ARNE JUHL, Børkop.
- 367 FRUGTHANDLERFORENINGEN AF 1889, Nørrebrogade 156, Kbhvn. N.
- 368 FRYDENLUND, GARTNERIET, Skovby Østj.
- 369 FRYDENLUND, JENS, blomsterhandler, fa. Frydenlund Blomster, Torvegade 1, Odense.
- 370 FRYDENSLUND, GARTNERIET, v. gartneriejer Chr. Svejstrup, Viby J.
- 371 FRØGÅRDEN, GARTNERIET, Torslundvej 3, Tåstrup.
- 372 FRØJK, CHRISTEN, handelsgartner, Bredgade 47, Nørre Nebel.
- 373 FUGLSANG STAUEGARTNERI, v. gartneriejer Poul Lützen, Fuglsangvej, Fredericia.
- 374 FUNDER, ERIK, frugthandler, Sjællandsgade 18, Ringsted.
- 375 FÆGANGENS GARTNERI, Slagelse.
- 376 FÆNGSELSAFDELINGEN VED NØRRE SNEDE, Nørre Snede.
- 377 GAARDE, WILLIAM, frugt- og blomsterhandler, Rendebanen 10, Kolding.
- 378 GABEL, ANKER JOHANNES, gartneriejer, Cellerup pr. Varde.
- 379 GAMMELTOFT, GARTNERIET, Hastrupvejen, Karlslunde.
- 380 GAMST, KARL, gartneriejer, Agtrupvej 197, Kolding.
- 381 GANDRUP HANDELSGARTNERI, v. gartneriejer Ewald Maahn, Gandrup.
- 382 GARDENIA, BLOMSTERFORRETNINGEN, Jernbanegade 1, Hobro.
- 383 GARTA A/S, Grønttorvet 5, Kbhvn. Valby.
- 384 GARTNERHJEMMET, Ragebøl pr. Dybbøl.
- 385 GARTNERNES SALGSFORENING, Esbjerg.
- 386 GARTNERNES SALGSFORENING (GASA), Holstebro.
- 387 GARTNERNES SALGSFORENING, Randers.
- 388 GARTNERNES SALGSFORENING, Fredrikstadvej, Ålborg.
- 389 GARTNERNES SALGSFORENING, Århus N.
- 390 GARTNERVANGEN, GARTNERIET, Vedbysonder pr. Slagelse.
- 391 GEISLER-NIELSEN'S PLANTESKOLE I/S, Løsning.
- 392 GENTOFTE KOMMUNEBIBLIOTEK, Øregårds Allé 7, Hellerup.
- 393 GIMMING PLANTESKOLE, J. SØRENSENS EFTF., v. H. Larsen, Harridslev pr. Randers.
- 394 GJEDSTED, KRISTIAN, gartneriejer, Duedal pr. Svenstrup J.
- 395 GJERTSEN, ERIK, Toftevej 20 A, Vallensbæk pr. Albertslund.
- 396 GLAVIND, AAGE, gartneriejer, Fårup pr. Mundelstrup.
- 397 GLERUP, OTTO KRISTIAN, gartneriejer, Skelvangsvej 70, Randers.
- 398 GLINVAD, LINDY, gartneriejer, Tinning pr. Hinnerup.
- 399 GLÆSEL, Ib, planteskoleejer, Simestrupgård Planteskole, Hørsholm.
- 400 GODTHAAB, GARTNERIET, D. B. Dirchsens Allé 99, Dragør.
- 401 GRAVEN, ERLING JENSEN, planteskoleejer, Egebjerg pr. Horsens.
- 402 GRAVEN'S PLANTESKOLE, Brønderslev.
- 403 GRAVERSEN, HENRY, gartneriejer, Ølstrup pr. Ringkøbing.
- 404 GREGERSEN, ANKJÆR CHRISTIAN, gartneriejer, Spangsbjerg pr. Esbjerg.
- 405 GREGERSEN, JAKOB LARSEN, gartneriejer, St. Darum pr. Bramminge.
- 406 GREJSDALENS PLANTESKOLE, v. planteskoleejer A. Særmark Thomsen, Grejsdal.
- 407 GROTH'S EFTF., Toftegårds Allé 45, Kbhvn. Valby.
- 408 GRØNBECH, BENT STEENBERG, frugthandler, Feiemarksgade 54, Kbhvn. N.
- 409 GRØNBORG, FOLKE, gartneriejer, Lumby pr. Beldringe.
- 410 GRØNNEGÅRDEN, GARTNERIET, Hundievej, Greve Str.
- 411 GUBI'S PLANTESKOLE OG ANLÆGSGARTNERI, Bakkely pr. Grenå.
- 412 GUDMANDSEN, HENNING, gartneriejer, Hastrupvejen, Karlslunde.
- 413 GULNARE, v. blomsterhandler Børge Holm, Silkeborgvej 203, Åbyhøj.
- 414 GUNDERSEN, CHRESTEN, gartneriejer, Overlade.
- 415 GUNDERSEN, JOHANNES, plantagebestyrer, Holm pr. Nordborg.
- 416 GUSTAVSEN, HARRY FRODE, anlægsgartner, Mulvad pr. Bramminge.
- 417 GYLHAM, POUL EMIL AUGUST, gartneriejer, Fladbjerg Mark pr. Mariager.
- 418 HAALS, VAGN, gartneriejer, Lund Østj.
- 419 HADSUND ANLÆGSGARTNERI, v. N. C. Skaanivad & Son, Vestergade 21, Hadsund.
- 420 HAGEN, KNUD, gartneriejer, Rousehøjvej, Bellinge.

- 421 HAGEN, POUL ERIK, gartnerforpagter, Blegindvej 34, Hørning.
- 422 HAMMERICH, CUNO JOHANNES, planteskolejer, Skovvej 201, Ballerup.
- 423 HAMMERSHUS, GARTNERIET, Gl. Landevej, Glostrup.
- 424 HANDELSHUSET HANS LUNDBY, Nørre Farimagsgade 33, Kbhvn. K.
- 425 HANSEN, AAGE, gartneriejer, gartneriet Tjørnely, Brødstrup.
- 426 HANSEN, AAGE HØJLUND, gartneriejer, gartneriet Vesterled, Fangel Mark pr. Allested.
- 427 HANSEN, AAGE INGEMANN, gartneriejer, Radstrup pr. Marslev.
- 428 HANSEN, AKSEL, gartneriejer, Gartnervænget 18, Åsum pr. Odense.
- 429 HANSEN, AKSEL VIGGO, gartneriejer, Brandsbjergvej 11, Ejby pr. Glostrup.
- 430 HANSEN, ALFRED, gartneriejer, Rødkærsgade.
- 431 HANSEN, ALFRED, gartneriejer, Strandvej 42, Stige Fyn.
- 432 HANSEN, ANDERS, gartneriejer, Slet pr. Tranbjerg J.
- 433 HANSEN, ANDERS MØLLER, gartneriejer, Vandkarsevej 14, Bagsværd.
- 434 HANSEN, ANDREAS, gartneriejer, Gl. Landevej, Glostrup.
- 435 HANSEN, ANKER, gartneriejer, gartneriet Rosenvænge, Klemensker.
- 436 HANSEN, A. PALMER, redaktionssekretær, Lyngbyvej 345 A, Gentofte.
- 437 HANSEN, ARNE KRISTOFFER, planteskolejer, Ny Nørup pr. Bredsten.
- 438 HANSEN, ARNE THOMAS, gartneriejer, Stovgård pr. Dybbøl.
- 439 HANSEN, ARNO, gartneriejer, gartneriet Pomosa, Søhus.
- 440 HANSEN, ARTHUR, gartneriejer, gartneriet Store Hedehø, Uge pr. Tinglev.
- 441 HANSEN, AXEL, frugthandler, Kildegårds Plads 5, Gentofte.
- 442 HANSEN, AXEL JOHANNES, gartneriejer, H. A. Hansens Handelsgartneri I/S, Thure.
- 443 HANSEN, AXEL & Søn, anlægsgartner, Vinding pr. Vejle.
- 444 HANSEN, BENDT, gartneriejer, Stenløse pr. Sankt Klemens.
- 445 HANSEN, BENNY FREDRIK, anlægsgartner, Skovvej 105, Charlottenlund.
- 446 HANSEN, BENT, gartneriejer, »Plantehytten«, Nislev pr. Otterup.
- 447 HANSEN, BENT HEMMER, redaktør, Dansk Handelsblad, Fenrisvej 11, Åbyhøj, Århus.
- 448 HANSEN, BENT HOUGAARD, gartner, gartneriet Trekanten, Hundslev pr. Kolstrup.
- 449 HANSEN, BERNHARD, planteskolejer, Veddinge Bakker pr. Fårevjle St.
- 450 HANSEN, BJØRN, planteskolejer, Nordkystens Planteskole, Ørby pr. Vejby.
- 451 HANSEN, BRDR., gartneriet Soma-Fryd, Kalvebodvej 130, Store-Magleby.
- 452 HANSEN, BØRGE GJELSTRUP, gartneriejer, Toftevej, Vallensbæk pr. Albertslund.
- 453 HANSEN, CARL, blomsterhandler, fa. Import, Storegade 25, Stege.
- 454 HANSEN, C. W., gartneriejer, Ll. Salby pr. Lellinge.
- 455 HANSEN, EJNER, planteskolejer, Ganløse Planteskole, Almager pr. Måløv.
- 456 HANSEN, EJVIND, planteskolejer, Brændeskovvej, Svendborg.
- 457 HANSEN, EMIL MALMGREN, gartneriejer, blomsterhandler, Chr. Hansens estf., Svaneke.
- 458 HANSEN, ERIK, gartneriejer, Solhøjvej 18, Hedehusene.
- 459 HANSEN, ERIK GERHARD, gartneriejer, gartneriet Rønnevang, Tåstrup.
- 460 HANSEN, ERIK JOHANNES, gartneriejer, gartneriet Bakkely, Strøby Møllemark pr. Strøby.
- 461 HANSEN, ERIK KROGH, gartneriejer, Strandvejen 147, Rønne.
- 462 HANSEN, ERIK RASMUS, gartneriejer, Kirkeby pr. Korup Fyn.
- 463 HANSEN, ERIK SØBY, gartnerforpagter, Høgsbrovej, Kastrup.
- 464 HANSEN, ERLING, planteskolejer, Grindsted.
- 465 HANSEN, ESBERN, gartner, Østergade 15, Middelfart.
- 466 HANSEN, ESKILD, gartneriejer, gartneriet Ete, Gurre pr. Helsingør.
- 467 HANSEN, FREDE, gartneriejer, Lindved pr. Hjallesø.
- 468 HANSEN, FRITZ VERNER, frugthandler, St. Kongensgade 106, Kbhvn. K.
- 469 HANSEN, FRODE, gartneriejer, sognefoged, Kildebrønde pr. Tåstrup.
- 470 HANSEN, GARTNERIET BRDR., Gl. Landevej, Albertslund.
- 471 HANSEN, GERHARD, planteskolejer, Salbrovad pr. Sandager.
- 472 HANSEN, GREGERS KJELDGAARD, planteskolejer, Vibevej 6, Grsted.
- 473 HANSEN, GUNNAR OVERBY, anlægsgartner, Tranegårdsvej 44, Hellerup.
- 474 HANSEN, HANS EJLER, gartneriejer, H. A. Hansens Handelsgartneri I/S, Thure.
- 475 HANSEN, HANS FREDRIK, gartneriejer, Vestre Paradisvej 50, Holte.
- 476 HANSEN, HANS JUUL, planteskolejer, Sinding Planteskole, Sinding pr. Herning.
- 477 HANSEN, HANS KIRKELØKKE, gartneriejer, Anderup pr. Søhus.
- 478 HANSEN, HANS TH., gartneriejer, Strevelinvej, Erritsø pr. Fredericia.
- 479 HANSEN, HARALD BRANDT, gartneriejer, Skovby Østj.
- 480 HANSEN, HARRY, gartneriejer, Balka pr. Nekse.
- 481 HANSEN, HARRY STENTEBJERG, gartneriejer, Birketved pr. Marslev.

- 482 HANSEN, HARTVIG, gartneriejer, Hesselby pr. Skælskør.
- 483 HANSEN, HENNING, gartneriejer, Malling.
- 484 HANSEN, IB, gartneriejer, Ved Granhøj, Stenløse.
- 485 HANSEN, INGEMANN, anlægsgartner, entreprenør, Fugle-  
gårdsvænget 38, Gentofte.
- 486 HANSEN, ISAK TOBIASSEN, gartneriejer, Højstenshus,  
Ålbrovej, Herlev.
- 487 HANSEN, JENS CHRISTIAN ANKER, gartneriforpagter,  
Stenbæksholm pr. Næstved.
- 488 HANSEN, JENS NIELSEN, gartneriejer, Aabenraa Stau-  
degartneri, Posekærvej 37, Åbenrå.
- 489 HANSEN, JOHANNES, gartneriejer, civilhortonom, Ug-  
gerslev.
- 490 HANSEN, JOHANNES, gartneriejer, Gårslev Vestermark  
pr. Børkop.
- 491 HANSEN, JOHANNES, gartneriejer, Nørrevangen 30,  
Brønshøj.
- 492 HANSEN, JOHANNES GILDBERG, gartneriejer, Tårup pr.  
Beldringe.
- 493 HANSEN, JØRGEN-ERIK, anlægsgartner, Vestergade 22,  
Kolding.
- 494 HANSEN, JØRGEN KOLDBY, gartneriejer, Dørup pr.  
Hørring.
- 495 HANSEN, KAI, gartneriejer, Råby pr. Store-Heddinge.
- 493 HANSEN, KAJ AXEL SIGURD, kirkegårdsgartner, Kirke-  
gade 42, Struer.
- 497 HANSEN, KAJ LYKKE, gartneriejer, Ø. Strandvej 23,  
Tjæreborg.
- 498 HANSEN, KARL KR. ROSENKILDE, gartner, Glim pr.  
Roskilde.
- 499 HANSEN, KJELD, gartneriejer, Nyborg Landevej, Marslev.
- 500 HANSEN, LEO BACHE, gartneriejer, Stegsted pr.  
Odense V.
- 501 HANSEN, MOGENS, konsulent, Poppel Allé 15, Bram-  
drupdam.
- 502 HANSEN, NIELS CHRISTIAN HVALSØE, gartneriejer,  
gartneriet Åvang, Hårslev pr. Gamby.
- 503 HANSEN, NIELS KOLD, gartneriejer, Næsbyhoved-  
Broby pr. Næsby Fyn.
- 504 HANSEN, OLAV, gartneriejer, Håkkemosevej, Tåstrup.
- 505 HANSEN, OLE FOLMER HELMUTH, blomsterhandler,  
Nørre Voldgade 68, Kbhvn. K.
- 506 HANSEN, OLUF GILDBERG, gartneriejer, gartneriet  
Moselund, Hjadstrup pr. Kappendrup.
- 507 HANSEN, OVE, gartneriejer, gartneriet Hedevang, Refs-  
Vindinge.
- 508 HANSEN, PETER, gartneriejer, Blans pr. Avnbøl.
- 509 HANSEN, PETER ANDERS, handelsgartner, Tømmerup-  
vej 59, Kastrup.
- 510 HANSEN, PETER MADSEN, gartneriejer, Sædding pr.  
Esbjerg.
- 511 HANSEN, POUL CHR., gartneriejer, Kirkendrup pr.  
Næsby Fyn.
- 512 HANSEN, RICHARDT, gartneriejer, gartneriet Sten-  
kobbøl, Stenkobbøl pr. Fynshav.
- 513 HANSEN, ROAR GILDBERG, gartneriejer, Hedeager pr.  
Beldringe.
- 514 HANSEN, ROBERT A., gartneriejer, Kirkegyden 19,  
Stige Fyn.
- 515 HANSEN, SVEN, gartneriejer, gartneriet Kleisbro,  
Gramrode.
- 516 HANSEN, SVEN ANKER, gartneriejer, Brørup Handels-  
gartneri, Nørregade 56, Brørup.
- 517 HANSEN, SVEND, gartneriejer, Strøby.
- 518 HANSEN, SVEND, planteskolejer, Amagerbrogade 279,  
Kbhvn. S.
- 519 HANSEN, SVEND AAGE, gartneriejer, gartneriet Mose-  
lund, Årup.
- 520 HANSEN, SVEND SCHMIDT, gartneriejer, gartneriet Sdr.  
Nærå Blomster, S. Nærå pr. Årslev.
- 521 HANSEN, THORVALD, gartner, Løgumgårde pr. Løgum-  
kloster.
- 522 HANSEN'S FRØHANDEL, A., Amager Landevej 101,  
Kastrup.
- 523 HANSEN'S HANDELSGARTNERI, CHR. V., Ledøje pr.  
Ballerup.
- 524 HANSINES BLOMSTER, Godthåbsvej 51, Kbhvn. F.
- 525 HANSSON, NIELS, gartneriejer, gartneriet Hedevang,  
Bjerringbro.
- 526 HARDER, POUL, gartneriejer, gartneriet Mariehøj,  
Æbelholtsvang pr. Hillerød.
- 527 HARMSEN, HELGE, gartneriejer, Årslev pr. Brabrand.
- 528 HARRIS OLSEN, KAY, fa. Københavns Frugtlager,  
Gothersgade 21, Kbhvn. K.
- 529 HARTZ, FREDERIK VILHELM, grosserer, Frugtmarkedet  
11, Kbhvn. Valby.
- 530 HASLEV PLANTESKOLE, Lysholm pr. Haslev.
- 531 HASSEL-PFLUG, POUL, gartneriejer, Kertinge pr. Køl-  
strup.
- 532 HAUBO, EMIL, gartneriejer, gartneriet Bækland, Fram-  
lev pr. Harlev J.
- 533 HAUBRO HANDELSGARTNERI, v. gartneriejer Peder Søn-  
dergaard, Havbro.
- 534 HAUGAARD, KNUD, blomsterhandler, Kongegade 12,  
Nyborg.
- 535 HEDEGAARD, KNUD FROM, gartneriejer, S. Tranders  
pr. Gistrup.
- 536 HEDEHUSENE PLANTESKOLE, Hedehusene.
- 537 HEDELUND JENSEN, HARDY, gartneriejer, Strandvej  
36 A, Stige Fyn.
- 538 HEDELUND, KNUD, gartneriejer, Nisted pr. Stige Fyn.
- 539 HEDELUND, ROBERT, gartneriejer, Jullerup.
- 540 HEDELY, GARTNERIET, v. gartneriejer J. P. Andersen,  
S. Tranders pr. Gistrup.
- 541 HEDE-PEDERSEN, HERLUF, gartneriejer, Råkjærvej 16,  
Vejlø.
- 542 HEESGAARD, VAGN, kirkegårdsleder, Hyvildvej, Brande.
- 543 HEIDE, MAGNUS BJERREGAARD, planteskolejer, Til-  
sted pr. Thisted.

- 544 HEINZE & SØNNER, GARTNERIET A., Ballerupvejen, Herstedøster, Albertslund.
- 545 HEJNDORF, POUL, gartneriejer, Silkeborgvej 670, Brand.
- 546 HELLERUP & OMEGNS BANK A/S, Strandvej 159, Hellerup.
- 547 HELLUM, SVEND, kirkegårdsinspektør, Rosevej 2, Frederikshavn.
- 548 HELM-PETERSEN, LEIF, gartneriejer, gartneriet Møllebæk, Egå.
- 549 HELT-HANSEN, HANS BØRGE, gartneriejer, Lillevangsvej, Tåstrup.
- 550 HEMMER, KARL, gartneriejer, Kirkegyden 18, Stige Fyn.
- 551 HEMMINGSEN, HANS, planteskolen »Guldbjerg« pr. Særslev.
- 552 HENRIKSEN, ANDERS EMIL, gartneriejer, Kongevejen 95, Holte.
- 553 HENRIKSEN, EBBA, blomsterhandler, Frederiksborgvej 114, Kbhvn. NV.
- 554 HENRIKSEN, HAKON, gartneriejer, Klostermosegårdsvej, Helsingør.
- 555 HENRIKSEN, JOHANNES, kirkegårdsinspektør, Vandtårnsvej 78, Søborg.
- 556 HENRIKSEN, KARL AKSEL, gartneriejer, Sattrup pr. Stenbjerg st.
- 557 HENRIKSEN, VIGGO, gartneriejer, Torslundvej 79, Tåstrup.
- 558 HENRIKSEN, VILLY, gartneriejer, Vindingland pr. Vejle.
- 559 HENRIKSENS GARTNERI, Bagervej 1, Slagelse.
- 560 HENSEN, BENT HERMAN, gartneriejer, Gelsted-Tårup pr. Gelsted.
- 561 HERLEV KOMMUNEBIBLIOTEK, Herlev.
- 562 HERLEV PLANTECENTER, Hjortespringvej 77, Herlev.
- 563 HERMANSEN, HELGE, gartneriejer, Immanuelsvvej 30, Kolding.
- 564 HEVANG, ALEX, gartneriejer, Brendstrup pr. Århus C.
- 565 HILLMANN, EMMANUEL, anlægsgartner, Ermelundsvej 128, Gentofte.
- 566 HINZ, TRIER, frugthandler, Amagerbrogade 153, Kbhvn. S.
- 567 HJORTBORG PLANTESKOLE, Skinderskovvej 27, Herlev.
- 568 HJORTH, AKSEL, kommunegartner, Grydstedvej 10, Nibe.
- 569 HJORTH, OVE, gartneriejer, Volderslev pr. Hjallesø.
- 570 HJORTH, VAGN, gartneriejer, Smedebakken, Næsby Fyn.
- 571 HJORTHEDE PLANTESKOLE, Hjorthede pr. Bjerringbro.
- 572 HJORTSHØJ, GARTNERIET, v. gartneriejer Peder Andersen, Hjortshøj.
- 573 HOBRO PLANTESKOLE, v. planteskoleejer Rich. Jacobsen, Mariagervej 48, Hobro.
- 574 HOLM, HERLUF HAGBARD, gartneriejer, Bisholt pr. Horsens.
- 575 HOLM, KNUD HANSEN, gartneriejer, Årsballe pr. Rønne.
- 576 HOLM, OLUF G., gartneriejer, Fægårdsvej, Store-Magleby.
- 577 HOLMENLUND, NIELS PEDER, planteavlskonsulent, Rudbølvej 33, Hvidovre.
- 578 HOLM-PEDERSEN, MIKAEL, kirkegårdsgartner, Frederiksparken 5, Højbjerg.
- 579 HOLMSTRØM, CHR., frugthandler, Julius Valentiners Vej 22, Kbhvn. F.
- 580 HOLST, OTTO, gartneriejer, Ballum Handelsgartneri, Ballum.
- 581 HOSTRUP HANDELSGARTNERI, Hostrup pr. Sulsted.
- 582 HOYER, PETER, direktør, fa. Asger M. Jensens Planteskole, Holmstrup.
- 583 HUNDEBØL, JOSVA HENNING, gartneriejer, anlægsgartner, Andrup pr. Esbjerg.
- 584 HVID, AKSEL, gartneriejer, gartneriet Nyhåb, Vindelev pr. Jelling.
- 585 HYLDEGAARD, GARTNERIET, Tostholm pr. Hedehusene.
- 586 HYLDEVANG, GARTNERIET, Sengeløse pr. Tåstrup.
- 587 HÆGLØV, PETER JOHANNES, kurgartner, Sanatorievej 1, Silkeborg.
- 588 HØGH, LEO, gartneriejer, gartneriet Vibyholm, Ll. Viby pr. Kerteminde.
- 589 HØGHOLM, VERMUND, gartneriejer, Engvej 8, Hjeriting.
- 590 HØGHOLT, ERLING, gartneriejer, Karlslunde Sognevej, Karlslunde.
- 591 HØGHOLT, V. A., frugthandler, Peter Bangs Vej 107, Kbhvn. F.
- 592 HØJBO, GARTNERIET, v. gartneriejer Erik Hansen, Søsum pr. Vekso Sjølland.
- 593 HØJTOFTE, GARTNERIET, Ryslinge.
- 594 HØJVANG, GARTNERIET, v. gartneriejer Milliam Andreasen, Viby J.
- 595 HØJVANG, GARTNERIET, v. gartneriejer Poul Kjeldbjerg, Hinnerup.
- 596 HØJVANG, PLANTESKOLEN, Søndergade 53, Varde.
- 597 HØRSHOLM KOMMUNEBIBLIOTEK, Hørsholm.
- 598 IBENHOLT, FREDE ASGER, grosserer, Grønttorvet 104-106, Kbhvn. Valby.
- 599 IBSEN, EVEN, direktør, Egernvej 8, Kbhvn. F.
- 600 IMMORTELEN, GARTNERIET, v. gartneriejerne Grethe & Poul Petersen, Lyngø.
- 601 INGERS BLOMSTER, Nørrebrogade 12, Århus C.
- 602 INGSCHOLT, KAREN, blomsterhandler, blomsterforretningen »Abies«, Østerbrogade 21, Kbhvn. Ø.
- 603 IPSEN, HENRY V., frugthandler, Brogårdsvej 4, Gentofte.
- 604 IRENA BLOMSTER, Centrum, Århus C.
- 605 IRIS, BLOMSTERFORRETNINGEN, v. blomsterhandler Svend Ole Møller, Gothersgade 35, Fredericia.

- 606 ISAGER, BRDR., v. blomsterhandler Chr. Isager, Strømgade 4, Hjørring.
- 607 ISAGER & SON, JOHANNES, gartneriejer, Hjørring.
- 608 IVERSEN, BENT WEIBEL, gartneriejer, St. Darum pr. Bramminge.
- 609 IVERSEN, JENS, gartneriejer, gartneriet Ertebjerg Roi, Ertebjerg pr. Over-Tandslet.
- 610 IVERSEN, JØRGEN ANTHON, gartneriejer, Hillerslev pr. Højrup.
- 611 IVERSEN, NIELS PETER, gartneriejer, Lund Østj.
- 612 JACOBSEN BØRGE KROGSDAL, gartneriejer, gartneriet Mosevang, Framlev pr. Harlev J.
- 613 JACOBSEN, ERIK, gartneriejer, gartneriet Søndervang, Gug.
- 614 JACOBSEN, ERIK FREDERIK NIELS, frugtgrosserer, Grøntorvet 12, Kbhvn. Valby.
- 615 JACOBSEN, GUNNAR, gartneriejer, gartneriet Bækkelund, N. Herlev pr. Brødskov.
- 616 JACOBSEN, HANS KROGSDAL, gartneriejer, gartneriet Mosevang, Framlev pr. Harlev J.
- 617 JACOBSEN, HELGE DOLMER, gartneriejer, gartneriet Elmely, Fangel.
- 618 JACOBSEN, JØRN, gartnerformand, Lisbjerg pr. Århus C.
- 619 JACOBSEN, POUL EDVIN, gartneriejer, Holmager pr. Halkær.
- 620 JACOBSEN, RASMUS, gartner, Klausdalsbrovej 336, Herlev.
- 621 JACOBSEN & CO., A/S N. TH., Jyllands Frøhandel, Århus C.
- 622 JACOBSEN, AAGE, anlægsgartner, Brunbakken, Hasseris, Ålborg.
- 623 JACOBSEN, BRITTA, blomsterhandler, Frederiksborgvej 118, Kbhvn. NV.
- 624 JACOBSEN, DIRCH CHRILLES, gartneriejer, gartneriet Skovgården, Store-Magleby.
- 625 JACOBSEN, JENS OVE, frugthandler, Vestergade 29, Vojens.
- 626 JACOBSEN, NIELS PETER, gartneriejer, Viborg Landevej, Mundelstrup.
- 627 JACOBSEN, SVEND GUNNAR, gartneriejer, Solhøjvej 22, Hedehusene.
- 628 JANSEN, EIGIL CORNELIUS, gartneriforpagter, gartneriet Birkegård, Tømmerup pr. Kastrup.
- 629 JANSEN, HENRY, kommissionær, Vestbirk Allé 5, Kastrup.
- 630 JANTZEN, EYVIN, direktør, civilingeniør, Rungsted Kyst.
- 631 JARLGAARD, ESKILD, planteskolejer, »Øxenbjerg«, Fruerstuevej 10, Svendborg.
- 632 JENSEN, ADOLF PETER, gartneriejer, Gug.
- 633 JENSEN, AKSEL, gartneriejer, Uge pr. Tinglev.
- 634 JENSEN, ARNE BO, gartneriejer, gartneriet »Grøntofte« Tånum pr. Randers.
- 635 JENSEN, ARNE RAFAEL, planteskolejer, Ørting.
- 636 JENSEN, ARNE ROMVIG, gartneriejer, gartneriet Kors-høj, Thise pr. Jebjerg.
- 637 JENSEN, ARTHUR MADs, planteskolejer, Tarphagevej 89, Esbjerg.
- 638 JENSEN, ASGER, gartneriejer, Allesøvej 14, Søhus.
- 639 JENSEN, B. DUVALD, gartneriejer, gartneriet Muldhøj-gård, Herringløse pr. Vekso Sjælland.
- 640 JENSEN, BENDT, gartneriejer, gartneriet Hvenekilde, Seden.
- 641 JENSEN, BENT, gartneriejer, civilhortonom, Katstrup pr. Hasselager.
- 642 JENSEN, BENT, gartneriejer, gartneriet Flora, V. Egense pr. Grindløse.
- 643 JENSEN, BENT FINN, gartneriejer, Løkkegravene pr. Beldringe.
- 644 JENSEN, BRDR. L. & V., gartneriejer, Solhøjvej 42, Hedehusene.
- 645 JENSEN, BRUNO SCHMIDT, gartneriejer, N. Borup Mark pr. Bjerregrav.
- 646 JENSEN, BØRGE, gartneriejer, Avedøre Tværvæg 11, Hvidovre.
- 647 JENSEN, BØRGE A., gartneriejer, gartneriet Tjørnebys-minde, Bodilsker.
- 648 JENSEN, BØRGE POPP, gartneriejer, Vilstrupvej, Haderslev.
- 649 JENSEN, BØRGE SINDING, gartneriejer, Tebbestrup pr. Randers.
- 650 JENSEN, BØRGE VISKINGE, gartneriejer, Hulbæk pr. Ørum Sønderlyng.
- 651 JENSEN, CARL CHRISTIAN, gartneriejer, gartneriet Lykkebo, Larsskovgyden pr. Søhus.
- 652 JENSEN, CARL EINER, anlægsgartner, Gammelgårdsvej 36, Herlev.
- 653 JENSEN, EBBE, gartneriejer, gartneriet Granhøj, Stenløse.
- 654 JENSEN, EGON, konsulent, Ligustervænget 17, Fruens Bøge.
- 655 JENSEN, EGON BERNHARD, frugthandler, Godthåbsvej 11 a, Kbhvn. F.
- 656 JENSEN, EGON MØLLER, gartneriejer, S. Tranders pr. Gistrup.
- 657 JENSEN, EINAR IDSKOV, gartneriejer, S. Tranders pr. Gistrup.
- 658 JENSEN, EJNER, gartneriejer, gartneriet Nybo, Østergade 36, Hedensted.
- 659 JENSEN, EJVIND, gartneriejer, Byejeen 28, Tåstrup.
- 660 JENSEN, ELSE, bestyrer, Værnedamsvej 8, Kbhvn. V.
- 661 JENSEN, ERIK HØJVANG, gartneriejer, Dolebanke pr. Glamsbjerg.
- 662 JENSEN, ERIK ZENTIUS, gartneriejer, Løkkegravene pr. Beldringe.
- 663 JENSEN, ESKAR SIGURD, plantagejer, Øsby Frugtplan-tage, Øsby.
- 664 JENSEN, EVALD, gartneriejer, gartneriet Skovbo, Røn-ninge pr. Langeskov.
- 665 JENSEN, EVALD MØLLER, overgartner, Ulriksholm, Kølstrup.



- 666 JENSEN, FREDÉ, gartneriejer, Agedrupvej 17, Agedrup.
- 667 JENSEN, GREGERS, gartneriejer, Åvej 47, Hareskov.
- 668 JENSEN, GUDRUN, gartneriejer, Svendborgvej 1, Ullerslev.
- 669 JENSEN, HAAKON HEDELUND, gartneriejer, Kirkegyden 14, Stige Fyn.
- 670 JENSEN, HARRY, anlægsgartner, Kjeldgårdsvej 10, Hareskov.
- 671 JENSEN, HARRY, gartneriejer, Fjellerup.
- 672 JENSEN, HARTVIG HEDELUND, gartneriejer, Strandvej 36, Stige Fyn.
- 673 JENSEN, HENRY, gartneriejer, anlægsgartner, Herrup pr. Vinderup.
- 674 JENSEN, HENRY PAACKS, gartneriejer, Engvej 4, Hornslet.
- 675 JENSEN, HOLGER, planteskolejer, Bredstenlund pr. Bredsten.
- 676 JENSEN, HOMAR, gartneriejer, gartneriet Granly, Nørreløkke pr. Bogense.
- 677 JENSEN, HUGO DYBDAL, gartneriejer, Ørvadsvej, Brand.
- 678 JENSEN, JENS, gartneriejer, Torslundvej, Tåstrup.
- 679 JENSEN, JENS ANKER, gartner, Gjedved pr. Horsens.
- 680 JENSEN, JENS CHRISTIAN, gartneriejer, Hastrupvejen, Karlslunde.
- 681 JENSEN, JENS FREDERIK, gartneriejer, Ravsnæsvej 114, Birkerød.
- 682 JENSEN, JENS JOHANNES RAPHAEL, gartneriejer, Driften pr. Assedrup.
- 683 JENSEN, JENS MARIUS, gartneriejer, Horne Gartneri, Horne pr. Hirtshals.
- 684 JENSEN, JENS NYEGÅRD, Schioldannsvej 28, Charlottenlund.
- 685 JENSEN, JEPPE SENIUS, gartner, Hvam Mejeriby pr. Holstebro.
- 686 JENSEN, JOHANNES HENRY, gartneriejer, gartneriet Kalifornia, Esbjerg.
- 687 JENSEN, JOHS., anlægsgartner, Asp Anlægsgartneri, Asp By pr. Struer.
- 688 JENSEN, JØRGEN AKSEL, gartneriejer, Tyrrestrup Gartneri, Tyrrestrup pr. Haldrup.
- 689 JENSEN, JØRGEN CARL, gartneriejer, gartneriet Vejenbrødgård, Vejenbrød pr. Kokkedal.
- 690 JENSEN, KAJ, gartneriejer, Råbæk pr. Marslev.
- 691 JENSEN, KAJ SANDER, gartneriejer, Ydergårdsvej, Albertslund.
- 692 JENSEN, KNUD, gartneriejer, Fensmark pr. Holme-Ølstrup.
- 693 JENSEN, KNUD, gartneriejer, Østrupbæk pr. Roskilde.
- 694 JENSEN, KNUD EDVARD, anlægsgartner, Gydevej 12 a, Snekkersten.
- 695 JENSEN, KNUD EJGL, planteskolemedhjælper, Vonge Planteskole, Vonge.
- 696 JENSEN, KURT ROSSE, frugthandler, Strandvejen 189, Hellerup.
- 697 JENSEN, LAURIDS, gartneriejer, Kollerød pr. Allerød.
- 698 JENSEN, MARINUS, gartneriejer, Solbjerg pr. Århus C.
- 699 JENSEN (BÆKKELUND), MARINUS, fhv. gartneriejer, Albert Naur's Vej 11 a, Højbjerg.
- 700 JENSEN, NINA NYEGÅRD, forlagsdirektør, Schioldannsvej 28, Charlottenlund.
- 701 JENSEN, ORLA LUND, gartneriejer, Fårup pr. Mundelstrup.
- 702 JENSEN, PEDER, gartneriejer, Hegningen pr. Hjallesø.
- 703 JENSEN, PEDER N. NYEGÅRD, Schioldannsvej 28, Charlottenlund.
- 704 JENSEN, PETER, gartneriejer, Avedøre Tværvej 13, Hvidovre.
- 705 JENSEN, PETER, gartneriejer, gartneriet Lyksholm, Søhus.
- 706 JENSEN, PETER, gartneriejer, Stegsted pr. Odense V.
- 707 JENSEN, PETER JØRGEN, gartneriejer, blomstergartneriet Erica, Skolegade 35, Odder.
- 708 JENSEN, POUL, gartneriejer, Haugevej 33, Stige Fyn.
- 709 JENSEN, POUL, planteskolejer, Torp pr. Thisted.
- 710 JENSEN, POUL BØRGE, gartneriejer, S. Tranders pr. Gistrup.
- 711 JENSEN, POUL ERIK, frugthandler, Nansengade 38, Kbhvn. K.
- 712 JENSEN, POUL FUNCH, gartneriejer, Strøbylille pr. Strøby.
- 713 JENSEN, RASMUS, gartneriejer, gartneriet Hveneang, Seden.
- 714 JENSEN, RICARD, gartneriejer, Ejlstrup pr. Korup Fyn.
- 715 JENSEN, SINE JESSEN, gartneriejer, Årslev pr. Brabrand.
- 716 JENSEN, SOPHUS DUE, gartner, Virum Stationsvej 144 g, Virum.
- 717 JENSEN, SVEND, gartneriejer, Skæring pr. Egå.
- 718 JENSEN, SVEND, planteavlskonsulent, Hvidovrevej 502, Hvidovre.
- 719 JENSEN, SVEND BRØNNUM, frugthandler, Frederikssundsvej 312 a, Brønshøj.
- 720 JENSEN, TAGE, blomsterhandler, blomsterforretningen Viola, Års.
- 721 JENSEN, TAGE GUSTAV, grosserer, Odingsgade 5, Herning.
- 722 JENSEN, THORKILD, gartneriejer, Larsskovgyden pr. Søhus.
- 723 JENSEN, THORVALD, frugt og blomster engros, Jens Baggesens Vej, Holstebro.
- 724 JENSEN, THORVALD, planteskolejer, Nørregade 54, Bramminge.
- 725 JENSEN, TORBEN FRØMBERG, gartneriejer, Langballe Bakke pr. Mårslet.
- 726 JENSEN, VAGN, gartneriejer, Lisbjerg pr. Århus C.
- 727 JENSEN, VALDEMAR, gartneriejer, Solrød Nordmark pr. Havnstrup.
- 728 JENSEN, VIGGO, anlægsgartner, Linnemannsgade 1 b, Vejle.

- 729 JENSEN, VILLY, disponent, Frejsgade 5, Herning.
- 730 JENSEN, WINNI, blomsterhandler, Fælledvej 25, Kbhvn. N.
- 731 JENSEN & MIKKELSEN, blomsterhandlere, Samsogade 52, Ålborg.
- 732 JENSEN & SØN I/S, THONY, gartneriet Anesminde, Viborg.
- 733 JENSENS STAUDEPLANTESKOLE, Karen Marie Baden, Assedrupgård pr. Assedrup.
- 734 JEPPESEN, CARL ALBERT, blomsterhandler, fa. Axelborg Blomster, Vesterbrogade 4 a, Kbhvn. V.
- 735 JEPPESEN, KNUD, gartneriejer, S. Tranders pr. Gistrup.
- 736 JEPPESEN, SVEND AAGE, frugthandler, Frugthytten, Prinsesse Charlottes Gade 8, Kbhvn. N.
- 737 JEPPESENS FRØHANDEL, Skjern.
- 738 JEPSEN, DAN LYKKE, gartneriejer, Tværsigvej, Bramminge.
- 739 JEPSEN, JØRGEN, gartneriejer, Ejbydalsvej 10, Glostrup.
- 740 JESPERSEN, FLORENS, gartneriejer, Strøby Grøftemark pr. Strøby.
- 741 JESPERSEN, SIGURD, anlægsgartner, Glentevej 13, Ålborg.
- 742 JESSEN, LUDVIG, frugthandler, Strandvejen 167, Hellerup.
- 743 JOHANNESSEN, ALFRED, planteskoleejer, Sønder-Felding Planteskole, Sønder-Felding.
- 744 JOHANNESSEN, BRØDRENE, Cliche-Anstalt, Kompagnistræde 21, Kbhvn. K.
- 745 JOHANSEN, ANTHON, gartneribestyrer, Truelsholm pr. Langeskov.
- 746 JOHANSEN, CHR. MØLLER, slagtermester, Lunde J.
- 747 JOHANSEN, CLAUS CHR. MEIER, Peter Rørdams Vej 41 a, Lyngby.
- 748 JOHANSEN, ELLA og POUL KJÆRSGAARD, blomsterhandlere, Østergade 10, Struer.
- 749 JOHANSEN, ERIK, gartneriejer, Gartnervænget 25, Åsum pr. Odense.
- 750 JOHANSEN, HILMAR, gartneriforpagter, gartneriet Hjortholm, Syvendehusvej, Herlev.
- 751 JOHANSEN, HOLGER MØLLER, gartneriejer, Roskildevej 110, Tåstrup.
- 752 JOHANSEN, JENS MEIER, forlagsdirektør, hotelejer, Rågeleje Kro, Rågeleje pr. Vejby.
- 753 JOHANSEN, JØRGEN ERIK, gartneriejer, Majbøl pr. Kirke-Hørup.
- 754 JOHANSEN, KURT, gartneriejer, Tilst Mark pr. Århus C.
- 755 JOHANSEN, OLE MEIER, kok og tjener, Rågeleje Kro, Rågeleje pr. Vejby.
- 756 JOHANSEN, PREBEN RØHDE, gartneriejer, gartneriet Vesterled, Storegade 58, Bramminge.
- 757 JOHANSEN, RUTH & HOLGER, blomsterhandlere, Vester-gade 17, Herning.
- 758 JOHANSEN, THORLIFF WALLENTIN, planteskoleejer, Lund Østj.
- 759 JOHANSEN, VALDEMAR SOPUS, gartneriejer, Ledøje pr. Ballerup.
- 760 JOHANSENS PLANTESKOLE, v. Em. Johansen & Vagn Andersen, Børkop.
- 761 JOHNSEN, PETER HENNING HOLM, gartneriejer, Yderup pr. Mundelstrup.
- 762 JORDBÆRKÆLDEREN, Amagertorv 27, Kbhvn. K.
- 763 JUEL, ELSE, frugthandler, Thorsgade 4, Kbhvn. N.
- 764 JUHL, AKSEL, planteskoleejer, Niverød Planteskole, Niverød pr. Nivå.
- 765 JUHL, KNUD ERIK, gartneriejer, S. Tranders pr. Gistrup.
- 766 JUHL, RICHARD VIGAND, frugthandler, Frederikssundsvej 303, Brønshøj.
- 767 JUHL, VALDEMAR, planteskoleejer, Oldamsvej 47, Herlev.
- 768 JUNGDAL, GUNNAR, gartneriejer, Vinding pr. Vejle.
- 769 JUSTESEN, SVEND AAGE, overgartner, Visborggård, Visborg.
- 770 JUSTESEN, THEODOR, gartneriejer, gartneriet Vestre Mølle, Svenstrup J.
- 771 JUULS BLOMSTER, Otto Ruds Gade 40, Århus N.
- 772 JYDEN, FRUGTFORRETNINGEN, v. Svend Aage Madsen, Sjællandsgade 92, Fredericia.
- 773 JYDSK TOMATFORMERING, v. gartneriejer Hougaard Nielsen, Egå.
- 774 JØNSSON, HENRIK MARIUS FERDINAND, gartneriejer, Ribegade 139, Esbjerg.
- 775 JØRGENSEN, AKSEL, gartneriejer, gartneriet »Birkelyst«, Hejnerup pr. Tureby.
- 776 JØRGENSEN, BENT, gartneriejer, gartneriet Månedalen, Sandbjerg pr. Hørsholm.
- 777 JØRGENSEN, BENT, gartneriejer, Skovstrup pr. Knarreborg.
- 778 JØRGENSEN, CHRISTEN, gartneriejer, Ragebøl pr. Dybbøl.
- 779 JØRGENSEN, CHRISTIAN, gartneriejer, S. Tranders pr. Gistrup.
- 780 JØRGENSEN, EGON, planteskolebestyrer, D. T. Poulsens Planteskole, Roskilde.
- 781 JØRGENSEN, ELLA STEEN, blomsterhandler, fa. Viola, Vester-gade 17, Ålestrup.
- 782 JØRGENSEN, ERIK, gartneriejer, Høsterkøb pr. Hørsholm.
- 783 JØRGENSEN, ERIK THEILGAARD, gartneriejer, Seden.
- 784 JØRGENSEN, FRANK HUGO, gartneriejer, Arnero Gartneri, Haugevej 60—64, Stige Fyn.
- 785 JØRGENSEN, GARTNERIET BRDR., Godsvej, Hundige pr. Greve Strand.
- 786 JØRGENSEN, GUDMUND, blomsterhandler, Kastrupvej 43—45, Kbhvn. S.
- 787 JØRGENSEN, GUNNAR BIRCH, frugthandler, Finsensvej 145, Kbhvn. F.
- 788 JØRGENSEN, HANS JØRGEN, gartneriejer, I/S Pilehøj, Skovvangsvej, Søsrum pr. Vekse Sjælland.

- 789 JØRGENSEN, HARALD, gartneriejer, Seden.
- 790 JØRGENSEN, HARTVIG, blomsterhandler, Ege volden 152 st. tv., Hvidovre.
- 791 JØRGENSEN, HELGE, anlægsgartner, Borbjerg Mølle pr. Holstebro.
- 792 JØRGENSEN, HENNING, gartneriejer, Røddingvej, Vildbjerg.
- 793 JØRGENSEN, HENRY, gartneriejer, Sandbjerg pr. Hørsholm.
- 794 JØRGENSEN & Co., J. F., Grønttorvet 118, Kbhvn. Valby.
- 795 JØRGENSEN & Co., J. F., Grønttorvet 118, Kbhvn. Valby.
- 796 JØRGENSEN, JENS ARNE, gartneriejer, Årslev pr. Brabrand.
- 797 JØRGENSEN, JØRGEN KNUDSEN, gartneriejer, Skibby pr. Ormslev.
- 798 JØRGENSEN, KAI, frugtgrosserer, Grønttorvet 74, Kbhvn. Valby.
- 799 JØRGENSEN, KNUD, gartneriejer, gartneriet Gyruholm, Gyru pr. Kappendrup.
- 800 JØRGENSEN, KNUD, gartneriejer, Vestermark pr. Brande.
- 801 JØRGENSEN, KURT, gartneriejer, gartneriet Enghavegård, H. C. Lumbyes Vej 50, Lumby.
- 802 JØRGENSEN, LAURITS, anlægsgartner, Kurvej 23, Bagsværd.
- 803 JØRGENSEN, MAX, direktør, Fa. M. Jørgensen, Frøavl- og Frøhandel, Grejsdalen A/S, Vejle.
- 804 JØRGENSEN, POUL JØRGEN, gartneriejer, Kronborg Mark pr. Kappendrup.
- 805 JØRGENSEN, POUL VERNER, gartneriejer, Hersted-vestervej 24, Albertslund.
- 806 JØRGENSEN, RICHARD, gartneriejer, Viborg Landevej, Mundelstrup.
- 807 JØRGENSEN, RICHARDT, gartneriejer, gartneriet Højvang, Nørre Trandersvej 119, Ålborg.
- 808 JØRGENSEN, SVEND AAGE, gartneriejer, Odensevej 40, Ringe.
- 809 JØRGENSEN, THORVALD, gartneriejer, Gartnervænget 33, Åsum pr. Odense.
- 810 JØRGENSEN, VIGGO, blomsterhandler, Vestergade 3, Helsingør.
- 811 JØRGENSEN, VIGGO, gartneriejer, gartneriet Kirkely, Espe.
- 812 KAAS, HENNING, gartneriejer, Gjerlev J.
- 813 KAASTRUP, PETER, gartneriejer, gartneriet Solvang, Langballe pr. Mårslet.
- 814 KAHR-NIELSEN, BØRGE, kommunegartner, Hjørring.
- 815 KALLEHAVE PLANTESKOLE, v. Aage C. Laursen, Tånum pr. Randers.
- 816 KARLSSON, BERNHARD, gartneriejer, Bastrup pr. Lyngø.
- 817 KARSTENSEN, ANDREAS NIKOLAJSEN, bestyrer, Nygade 11, Vejen.
- 818 KAY, LIZZI, blomsterhandler, Hellerupvej 54, Hellerup.
- 819 KILERICHS, AKSEL, kirkegårdsgartner, Korsholmsvej 5, Avlum.
- 820 KILDEBAKKEN, GARTNERIET, Kildebakkevej, Karlslunde.
- 821 KILDEVANG, GARTNERIET, v. gartneriejer P. From Hedegaard, Stjør pr. Harlev J.
- 822 KIRK, HEINRICH, gartneriejer, Ole Kristian Kirks Vej 1, Ulfborg.
- 823 KIRKEBYE A/S, A. W., Frugtmarkedet 1, Kbhvn. Valby.
- 824 KIRKEGAARDSGARTNERIET, v. gartneriejer Gerhardt Brinks, Brønderslev.
- 825 KIRKEGÅRDENS KONTOR, Ålborg.
- 826 KIRKELY, GARTNERIET, v. gartneriejer Villy Engmann, Nølev pr. Odder.
- 827 KIRSTAN, BIRTHE, blomsterhandler, fa. Kirstans Blomster, Stengade 47, Helsingør.
- 828 KLÆR, EIGIL, havearkitekt, Hattensens Allé 14, Kbhvn. F.
- 829 KJELDSSEN, KNUD, gartneriejer, Birkum Kohave pr. Fraugde.
- 830 KJELDSSEN, NIELS, gartner, Karlebogård pr. Hillerød.
- 831 KJELDSSEN, VIGGO, »Blomsterboden«, Åstrupvej 1, Grenå.
- 832 KJÆRULFF, FRITZ, gartneriejer, gartneriet Kragelund, Højbjerg.
- 833 KLAABORG, OLE, civilhørtonom, m.d.h., Langdallund 2, Kolding.
- 834 KLEIN, JOHN, gartneriejer, Søndervej 4, Tåstrup.
- 835 KLEIN JUN., POUL, gartneriejer, Køgevej 19, Tåstrup.
- 836 KLITGAARD, THORVALD, gartneriejer, Romdrup pr. Klarup.
- 837 KNUDSEN, ERIK, gartneriejer, Høsterkob pr. Hørsholm.
- 838 KNUDSEN, GEORG, gartneriejer, Hjalles Torp pr. Hjallesø.
- 839 KNUDSEN, GUNNAR HVIKVED, Hadsundvejens Blomstergartneri, Hadsundvej 75, Randers.
- 840 KNUDSEN, HANS EVALD, gartneriejer, Ballerupvejen, Albertslund.
- 841 KNUDSEN, JARL, frugthandler, Vesterbrogade 122, Kbhvn. V.
- 842 KNUDSEN, KJELD, frugthandler, Stengårds Allé 212, Søborg.
- 843 KNUDSEN, NIELS ELMER, gartneriejer, Hjadstrup pr. Kappendrup.
- 844 KNUDSEN, OVE, gartneriejer, Fangel.
- 845 KNUDSEN, RAINER, gartneriejer, Korsløkkevej 27, Odense.
- 846 KNUDSEN, RASMUS, plantagejer, Årø Sund Frugtplantage, Årø Sund.
- 847 KNUDSEN, SVEND AAGE, gartneriejer, Godthåbsvej, Albertslund.
- 848 KNUDSEN'S HANDELSGARTNERI ROSMOSEGÅRD, A., Brostykkevej, Hvidovre.

- 849 KNUTH, RICHARD, gartneriejer, Parkvej 87, Sædding Strand pr. Esbjerg.
- 850 KOCH, VALDEMAR FRIIS, frugthandler, Stormgade 22, Esbjerg.
- 851 KOCHEN, JENS HARALD, gartneriejer, Lysholm pr. Haslev.
- 852 KOEFOED OLSEN, HANS CHRISTIAN, bestyrer, Grøntorvet 120, Kbhvn. Valby.
- 853 KOLBÆK, BØRGE, gartneriejer, Børkop Skov pr. Børkop.
- 854 KOMA-LOG, A/S, Amager Landevej 220, Kastrup.
- 855 KONGSHØJ, HOLGER, gartner, Dag Hammar skjølds Allé 31, Kbhvn. Ø.
- 856 KORSHOLM, GARTNERIET, Korsholm pr. Hinnerup.
- 857 KRAGE, JENS CHRISTIANSEN, gartneriejer, Mårslet.
- 858 KRAGH, TINUS, anlægsgartner, Jernbanegade 12, Vejle.
- 859 KRAGLUND A/S, N. C., frøavl & frøhandel, Hjørring.
- 860 KRATH, HARALD, gartneriejer, fa. Brdr. Krath, gartneriejer, Degnebakken 30, Åbyhøj.
- 861 KRATH, NIELS, gartneriejer, fa. Brdr. Krath, gartneriejer, Degnebakken 30, Åbyhøj.
- 862 KREBSHØJ, GARTNERIET, Skinderskovvej 95-103, Herlev.
- 863 KRISTENSEN, ANDERS MOGENS, frugt engros, Jens Baggesens Vej, Holstebro.
- 864 KRISTENSEN, FRANK, gartneriejer, Lemming pr. Haselager.
- 865 KRISTENSEN, FRODE, gartneriejer, Hjallerup Handelsgartneri, Hjallerup.
- 866 KRISTENSEN, HENNING, anlægsgartner, Vesterlundsvvej, Virklund st.
- 867 KRISTENSEN, H. K. GRUNNOW, blomsterhandler, Østergade 56-58, Rudkøbing.
- 868 KRISTENSEN, HOLGER, overgartner, Nyvej 8, Børkop.
- 869 KRISTENSEN, JENS, grosserer, Stenbæk, Brabrand.
- 870 KRISTENSEN, JENS, grosserer, Stenbæk, Brabrand.
- 871 KRISTENSEN, JENS KRISTIAN, gartneriejer, Engdalsvej 107, Brabrand.
- 872 KRISTENSEN, JOHANNES RUDOLF SCHMIDT, gartneriejer, Aalykke Gartneri, Foldingbro pr. Brørup.
- 873 KRISTENSEN, KNUD, gartneriejer, gartneriet Tranagergård, Skovlunde.
- 874 KRISTENSEN, KNUD AKSEL, anlægsgartner, Kokkedalsvej 40 d, Kokkedal.
- 875 KRISTENSEN, KRISTIAN EMANUEL, gartneriejer, Lidemark pr. Bjæverskov.
- 876 KRISTENSEN, PETER, blomsterhandler, handelsgartneriet Vilhelmshåb, Fyensgade 10, Struer.
- 877 KRISTENSEN, POUL RUDOLF, gartneriejer, Vejrum-Kirkeby pr. Struer.
- 878 KRISTENSEN, SVEND GERHARDT, gartneriejer, Vestergade 43, Skanderborg.
- 879 KRISTENSEN, THORVALD SINDAL, planteskoleformand, Spølrundevej 4, Kolding.
- 880 KRISTIANSEN, ERLAND, gartneriejer, gartneriet Tori, Lindeskov pr. Fangel.
- 881 KRISTIANSEN, JAN, gartneriejer, Aasted Gartneri, Asted pr. Varde.
- 882 KRISTIANSEN, JENS SOMMER, redaktionssekretær, Ingerslevs Boulevard 25, Århus C.
- 883 KRISTIANSEN, LAURITS, gartneriejer, Tranegildevej, Tåstrup.
- 884 KRISTIANS LUND, STAUDEPLANTESKOLEN, Ølgod.
- 885 KRISTIANSMINDE, GARTNERIET, v. gartneriejer Kristian Koldby Jensen, Dørup pr. Horning.
- 886 KRISTOFFERSEN, EWALD, gartneriejer, Højvangsvej 7, Vasby pr. Hedehusene.
- 887 KROGEN, GARTNERIET, Greve pr. Tåstrup.
- 888 KROPPEDAL, GARTNERIET, Vridsløsmagle pr. Tåstrup.
- 889 KVIST, BØRGE LAMANN, gartneriejer, Boller pr. Horsens.
- 890 KVIST, NIELS, gartneriejer, Risbyvej, Ballerup.
- 891 KÜCKELHAHN, THEODOR FRIEDRICH, frøhandler, Kirkegade 20 og Vibevej 8, Esbjerg.
- 892 KYED, JENS, gartneriejer, Pederstrupvej, Ballerup.
- 893 KYVSCAARD, SIGURD BAK, frugthandler, Australiensvej 22, Kbhvn. Ø.
- 894 KØBENHAVNS FRUGT-IMPORT, v. grosserer G. Weirum, Grøntorvet 68, Kbhvn. Valby.
- 895 KØBENHAVNS KOMMUNEBIBLIOTEK, Kulturvet, Kbhvn. K.
- 896 KØPPEN, NIELS PETER, gartner, gartneriet Engdal, Tommerup pr. Kastrup.
- 897 LA FRANCE, BLOMSTERFORRETNINGEN, v. blomsterhandler, fru Alice B. Jensen, Danmarksgade 15, Fredericia.
- 898 LANDLYST, GARTNERIET, v. gartneriejer Helge Bøhlers, Fuglsig pr. Hjørring.
- 899 LANDSVIG, VIGGO, anlægsgartner, Vadgårdsvej 3, Søborg.
- 900 LANGHOLM, VAGN, gartneriejer, Nybølle pr. Ballerup.
- 901 LANGKILDE, EYWIN FREDERIK IB, havearkitekt, civilhortonom, m.d.h., Skt. Peders Stræde 30, Kbhvn. K.
- 902 LANGKILDE, H. O., plantagejer, godsejer, Bramstrup, Højby F.
- 903 LARSEN, AHLMANN, gartneriejer, gartneriet Søvang, N. Halne pr. Vadum.
- 904 LARSEN, ARNE KJÆR, gartneriejer, gartneriet Solbakken, Korup Fyn.
- 905 LARSEN, AUGUSTA KRISTINE MATHILDE, frugthandler, Vigerslevvej 142, Kbhvn. Valby.
- 906 LARSEN, AXEL, gartneriejer, Ejbymosevej 11, Glostrup.
- 907 LARSEN, AXEL HAMMER, planteskolejer, Ikast.
- 908 LARSEN, BENT DALSGAARD, gartneriejer, Kirkegade, Auning.
- 909 LARSEN, BRDR. LINDBERG, gartneriejer, Vrå.
- 910 LARSEN, CARL EMIL, blomsterforretningen Eranthis, Strandby.

- 911 LARSEN, CARL JUUL, gartneriejer, gartneriet Tingdal, Fangel.
- 912 LARSEN, CARL MØLLER, gartneriejer, Løkkegravene, Søhus.
- 913 LARSEN, CARLO, gartneriejer, Kullerup pr. Lamdrup.
- 914 LARSEN, CHRISTIAN, gartneriejer, Gartnervænget 7, Stige Fyn.
- 915 LARSEN, EGON JOHANNES, konsulent, Kapellanvej 40, Holbæk.
- 916 LARSEN, EMIL, gartneriforpagter, gartneriet Nybo, Tommerup pr. Kastrup.
- 917 LARSEN, ERIK, gartneriejer, Kørby pr. Asperup.
- 918 LARSEN, ERIK JUUL, gartneriejer, Fangel.
- 919 LARSEN, ERIK KJÆR, gartneriejer, Grønnegyde pr. Stige Fyn.
- 920 LARSEN, ERLING, gartneriejer, N. Tranders pr. Ålborg.
- 921 LARSEN, FREDE KJÆR, gartneriejer, Grønnegyde pr. Stige Fyn.
- 922 LARSEN, FREDE STORM, gartneriforpagter, Lilleskov pr. Tommerup.
- 923 LARSEN, FREDERIK FERDINAND, gartneriejer, Ishøjvej 16, Greve Strand.
- 924 LARSEN, GUNNAR, gartneriejer, gartneriet Nældebakken, Grønnegyde pr. Stige Fyn.
- 925 LARSEN, GUNNAR AGERGAARD, gartneriejer, gartneriet Marielyst, Ulbølle.
- 926 LARSEN, GYDA HARTMANN, blomsterhandler, Jægersborg Allé 7, Charlottenlund.
- 927 LARSEN, HARALD CHRISTIAN, gartneriejer, Valbyvej, Tåstrup.
- 928 LARSEN, HELGE, gartneriejer, Bakkevej 4, Randers.
- 929 LARSEN, HENNING, gartneriejer, gartneriet Kuskgård, Sulsted.
- 930 LARSEN, HJALMAR, gartneriejer, Hove Overdrev pr. Veksø Sjælland.
- 931 LARSEN, INGOLF, gartneriejer, Slet pr. Tranbjerg J.
- 932 LARSEN, INGVAR VAGNER, anlægsgartner, Holmelundsvej 12, Hvidovre.
- 933 LARSEN, JENS, gartneriejer, Strandvej, Rødvig Stevns.
- 934 LARSEN, JOHANNES, gartneriejer, Bellingebro pr. Bellinge.
- 935 LARSEN, JØRGEN, gartneriejer, Kirkendrup pr. Næsby Fyn.
- 936 LARSEN, JØRGEN KR. VESTERGAARD, planteskole og anlægsgartneri, Simmerstedvej 79, Haderslev.
- 937 LARSEN, KAJ LINDBERG, blomsterhandler, Hjørring.
- 938 LARSEN, KARL, gartneriejer, Nonnebo pr. Langskov.
- 939 LARSEN, KNUD MARIUS, gartneriejer, gartneriet Knudsgård, Anderup pr. Søhus.
- 940 LARSEN, LAUR., gartneriejer, Ågerupvej, Ballerup.
- 941 LARSEN, LAURITS TH., gartneriejer, Grønnegyde pr. Stige Fyn.
- 942 LARSEN, MIE, prokurist, Sønderlundvej 1, Herlev.
- 943 LARSEN, MOGENS, frugthandler, Torvevej 43, Skovlunde.
- 944 LARSEN, NIELS OVE, gartneriejer, Køgevej 178, Tåstrup.
- 945 LARSEN, OLAF, gartneriejer, Dahlsvej, Sankt Klemens.
- 946 LARSEN, OLE, gartneriejer, Stenløse pr. Sankt Klemens.
- 947 LARSEN, OLE, gartneriejer, Gartnervangen, Glostrup.
- 948 LARSEN, POUL DAM, gartneriejer, gartneriet Anderuplund, Anderup pr. Søhus.
- 949 LARSEN, SAXO REMME, gartneriejer, Vildbjerg Planteskole, Østergade 11, Vildbjerg.
- 950 LARSEN, SIGURD, anlægsgartner, Lundensmindevej, Rønne.
- 951 LARSEN, SVEND, gartneriejer, Grønnegyde pr. Stige Fyn.
- 952 LARSEN, SVEND, blomsterhandler, Snellemark 27, Rønne.
- 953 LARSEN, SVEND DAM, gartneriejer, Anderup pr. Stige Fyn.
- 954 LARSEN, SVEN-KURT, gartner, gartneriet Rosenhøj, Vester-Hæsinge.
- 955 LARSEN, TORMOD, gartneriejer, Anderup pr. Søhus.
- 956 LARSEN, VIGGO, blomsterhandler, Gyldenløvesgade 17, Kbhvn. V.
- 957 LARSEN, WILLIAM HEDEGAARD, planteskolejer, Navntoft pr. Viborg.
- 958 LARSEN'S FRUGT, Lyshøj Allé 19, Kbhvn. Valby.
- 959 LARSEN'S GARTNERI, HANS, Perlegården, Ishøj pr. Tåstrup.
- 960 LARSEN'S GARTNERI, JØRGEN FREDE, Lysholm pr. Haslev.
- 961 LARSEN'S PLANTESKOLE, POUL, Ejby Torvevej, Glostrup.
- 962 LAURIDSEN, AKSEL, gartneriejer, Risbyvej, Ballerup.
- 963 LAURIDSEN, HANS, gartneriejer, Hjallesgade 29, Hjallesø.
- 964 LAURING, ANNI, blomsterhandler, Søndervangs Blomster, Haderslevvej 116, Kolding.
- 965 LAURITSEN, JØRGEN ABILDTRUP, gartneriejer, gartneriet Kastaniely, Gundsølleie pr. Roskilde.
- 966 LAURITZEN, VIGGO, gartneriejer, gartneriet Kvottrupgård, Kvottrup pr. Mundelstrup.
- 967 LAURSEN, EJNAR, gartneriejer, gartneriet Solvang, Års.
- 968 LAURSEN, ELSE MARIE, blomsterhandler, Amagerbrogade 4, Kbhvn. S.
- 969 LAURSEN, ERIK TRANUM, forretningsfører, Sveasvej 7, Rønne.
- 970 LAURSEN, HARRY, planteskolejer, Havelund Planteskole, Kastanievej 41, Viborg.
- 971 LAURSEN, HILMAR, gartneriejer, Nørrebrogade 25, Randers.
- 972 LAURSEN, SVEND, gartneriejer, Rønnevang, Gjedved pr. Horsens.
- 973 LAUSEN, ERIK RIIS, konsulent, civilhortonom, Alm. dansk Gartnerforening, Finlandsgade 15, Århus N.

- 974 LAVSEN, KURT RIIS, gartneriejer, Kirstinebjerg pr. Årslev.
- 975 LEMMING, SVEND BØRGE, gartneriejer, Høring.
- 976 LEVIN, ARNE, havearkitekt, Christian IX's Gade 6, Kbhvn. K.
- 977 LIBORIUS, POUL, blomsterhandler, Treldevej 29, Fredericia.
- 978 LILDHOLDT, HANS, landmand, gartneriejer, Brunde pr. Rødekro.
- 979 LIND, POUL, gartneriejer, Østergade 8, Ejby.
- 980 LINDEGAARD, BENT RAMSHART, gartneribestyrer, Th. Suhr's eftf., Lille Kastрупgård, Kastруп.
- 981 LINDEGÅRDEN, GARTNERIET, Roskildevej 191, Tåstrup og gartneriet Marrebjerggård, Marbjerg pr. Hedehusene.
- 982 LINDGREEN, OLE FRIIS, handelsgartner, gartneriet Skælgården, Tømmerup pr. Kastруп.
- 983 LINDHOLDT, SVEND, havearkitekt, Tørring pr. Hammelev.
- 984 LINDVIC, JENS OTTO og MARTIN THOMAS, gartnere, Vildbjerg Handelsgartneri, Bredgade 36, Vildbjerg.
- 985 LISAGER, LARS, blomsterhandler, Skt. Pauls Kirkeplads, Århus C.
- 986 LOCH, CHR. GEORG, frugthandler, Godthåbsvej 205, Kbhvn. F.
- 987 LOFT, HERMAN, gartneriejer, Framlev pr. Harlev J.
- 988 LOKLINDT, ERLING, gartneriejer, gartneriet Forumlund, Forumlund pr. Guldager.
- 989 LOKLINDT, HENNING, gartneriejer, Favrfelt pr. Esbjerg.
- 990 LOKLINDT, KJELD, gartneriejer, gartneriet Mosevang, Sædding pr. Esbjerg.
- 991 LOMBORGs PLANTESKOLE, »Granhøj« ved Ålborg.
- 992 LORENTZEN's PLANTEHANDEL, Aage Malm og Edith Hoe, Skippervænget 4, Dragør.
- 993 LUDVIGSEN, PALLE BRO LUND, blomsterhandler, Valby Langgade 32, Kbhvn. Valby.
- 994 LUND, AAGE JOHANNES MARIUS, handelsgartner, Hylke.
- 995 LUND, HENNING, torveinspektør, Bondehavevej 134, Bagsværd.
- 996 LUND, KAJ, gartneriejer, Kavslunde.
- 997 LUNDBRO PLANTESKOLE, v. planteskoleejer Thomas Sieg, Lundbro pr. Skive.
- 998 LUNDING, NIELS THOMSEN, gartneriforpagter, Skovlunde Byvej 14, Skovlunde.
- 999 LUNDSGAARDS PLANTESKOLE pr. Skalborg.
- 1000 LÜDER, EGON F., anlægsgartner, Nybrovej 321, Lyngby.
- 1001 LYGTESKOV, GERNER, frugthandler, Østerbrogade 62, Kbhvn. O.
- 1002 LYKKEVANG, GARTNERIET, v. gartneriejer Jens Erik Mikkelsen, Bindslev.
- 1003 LYNGBY GRØNTFORRETNING, v. frugthandler Heine Basballe, Lyngby pr. Trustrup.
- 1004 LYNGSØ, ANDERS J., gartneriejer, Laurbjerg st.
- 1005 LYSHØJ, GARTNERIET, v. gartneriejer Karl Emil Mortensen, Søsrum pr. Veksø Sjælland.
- 1006 LYSTLUND, KRISTIAN, laboratorieleder, Alm. dansk Gartnerforenings Laboratorium, Finlandsgade 15, Århus N.
- 1007 LÆRKEBO, GARTNERIET, Ishøjvej, Tåstrup.
- 1008 LÆRKEHØJ, GARTNERIET, Højvangsvej 4, Vasby pr. Hedehusene.
- 1009 LØFGREN, HANS, gartneriejer, blomsterhandler, fa. Egholm, Rosensgade 13, Odder.
- 1010 LØGSTRUP HANDELSGARTNERI, v. gartneriejer Magnus Christensen, Løgstrup.
- 1011 LØGTEN BLOMSTER, v. blomsterhandler, fru Else Holst, Løgten.
- 1012 LØKKENVEJENS GARTNERIER, I/S, v. gartneriejerne Nielsen & Pedersen, Hjørring.
- 1013 MADSEN, ALFRED, anlægsgartner, Møllevenget 39, Lyngby.
- 1014 MADSEN, ALFRED, gartneriejer, Gartneriet Bellahøj, S. Kongerslev pr. Kongerslev.
- 1015 MADSEN, BENT, gartneriejer, Rugårdsvej, Korup Fyn.
- 1016 MADSEN, BIRTHE & JENS CHRISTIAN, blomsterhandlere, Østergade 24, Struer.
- 1017 MADSEN, BØRGE LEHRMANN, gartneriejer, Nonnebo pr. Langeskov.
- 1018 MADSEN, DITTE og HOLGER BREMER TARP, blomsterhandlere, Holmegade 7, Ulfborg.
- 1019 MADSEN, ERIK, gartneriejer, Grønnegade pr. Stige Fyn.
- 1020 MADSEN, ERIK BØG, gartneriejer, Fangel.
- 1021 MADSEN, ERIK NYMANN, anlægsgartner, Gjellerup Kirkeby pr. Hammerum.
- 1022 MADSEN, ERLING, gartneriejer, Blangstedgårdsvej 72, Odense.
- 1023 MADSEN, FRITZ, gartneriejer, Nørregade 24, Odder.
- 1024 MADSEN, HARRY, gartneriejer, Hjerminde Gartneri, Hjerminde pr. Bjerringbro.
- 1025 MADSEN, HELGE, gartneriet »Axelhøj«, Vasby pr. Hedehusene.
- 1026 MADSEN, HENRY, gartneriejer, gartneriet Fjordglimt, Hald pr. Højslev.
- 1027 MADSEN, HENRY EDUARD, gartneriejer, gartneriet Forglemmigej, Bøvlingbjerg.
- 1028 MADSEN, HERRILD, gartneriejer, Kelstrup pr. Slagelse.
- 1029 MADSEN, H. MARTIN E., frugthandler, Slagelsegade 18, Kbhvn. Ø.
- 1030 MADSEN, JOHANNES, gartneriejer, Vedelshave pr. Asperup.
- 1031 MADSEN, JØRGEN, gartneriejer, »Granly«, Marslev.
- 1032 MADSEN, KJELD, gartneriejer, Høring.
- 1033 MADSEN, KNUD, gartneriejer, blomsterhandler, Strøby.
- 1034 MADSEN, KNUD ERIK, gartneriejer, fa. Viola, Frederikshavnsvej 9, Skagen.
- 1035 MADSEN, LARS PEDER BANG, gartneriejer, Holevej 23, Bullerup pr. Ågedrup.

- 1036 MADSEN, LEIF, grosserer, Louisenhøj 29, Rønne.
- 1037 MADSEN, LEO, gartneriejer, S. Tranders pr. Gistrup.
- 1038 MADSEN, MADS CHRISTIAN, handelsgartneri og planteskole, Knarbjerg pr. Struer.
- 1039 MADSEN, N. DEMANT, gartneriejer, Bredballe pr. Vejle.
- 1040 MADSEN, NIELS ERIK BOERSKOV, gartneriejer, Gartnervænget 30, Åsum pr. Odense.
- 1041 MADSEN, OLE, anlægsgartner, Valhøjs Allé 102 c, Vanløse.
- 1042 MADSEN, PALLE, gartneriejer, Torkildgård pr. Vekso Sjælland.
- 1043 MADSEN, PEDER, gartneriejer, Sønderby pr. Ebberup.
- 1044 MADSEN, PEDER OFFER, gartneriejer, Søholmshuse pr. Glamsbjerg.
- 1045 MADSEN, PEDER PEDERSEN, gartneriejer, Østergade 6, Lemvig.
- 1046 MADSEN, POUL, gartneriejer, Anderup pr. Søhus.
- 1047 MADSEN, POUL, gartneriejer, Mosemarken pr. Frederikshavn.
- 1048 MADSEN, THORKILD KRISTIAN, gartneriejer, Klank pr. Galten.
- 1049 MADSEN, VIGGO, gartneriejer, Ballerupvejen, Albertslund.
- 1050 MADSEN, VIKTOR, gartneriejer, gartneriet Aaja, Dronningborg pr. Randers.
- 1051 MADSEN & SØNNER, CARL ELLAS, gartneriejer, Mosemarken pr. Frederikshavn.
- 1052 MAGNUSSEN, ERIK, gartneriejer, Tuevej, Kongsted pr. Fredericia.
- 1053 MALLING CHRISTENSEN, JOH., frugthandler, Englandsvej 40, Kbhvn. S.
- 1054 MALMOS, GUNNAR, gartneriejer, Rugårdsvej, Korup Fyn.
- 1055 MANNICHE, ERIK, kirkegårdsinspektør, Bispebjerg Kirkegård, Frederiksborgvej, Kbhvn. NV.
- 1056 MARCHER, WILLIAM, frugthandler, Linde Allé 36, Vanløse.
- 1057 MARETTY, VILLY KROGH, gartneriejer, Gudenåvej, Virklund.
- 1058 MARING, Østergade 1, Grenå.
- 1059 MARKMANN, WERNER, gartneriejer, Ballerupvejen, Albertslund.
- 1060 MARTENSEN, UWE, blomsterhandler, Ulrikkenborg Plads 10, Lyngby.
- 1061 MARVER, WERNER, anlægsgartner, Rådyrvej 15, Vejle.
- 1062 MASTRUP FRUGTPLANTAGE, Ørum Djurs.
- 1063 MATHIASSEN, HARALD, gartneriejer, N. Høstrup pr. Rødekro.
- 1064 MATHIESEN, HANS, gartneriejer, Kær pr. Sønderborg.
- 1065 MATHIESEN, JENS PETER, gartneriejer, Slukefter pr. Korup Fyn.
- 1066 MATTHIESEN, KNUD AAGE, kirkegårdsgartner, Præstegårdsvej 22, Skjern.
- 1067 MEJER, POVL PETER CLAUSEN, gartneriejer, B. & O.-Byen 50, Struer.
- 1068 MELBALLE, ARNE, handelsgartner, Gørding.
- 1069 MELONA, FIRMA, frugt-grønt-blomster, v. Hagbardt Nielsen, Jyllandsgade 5, Randers.
- 1070 MEULENGRACHT, FLEMMING, gartneriejer, Hobro.
- 1071 MICHAELSEN, NIS, gartneriejer, Skolegades Handelsgartneri, Løjt Kirkeby.
- 1072 MICKDAHL, BENT, gartneriejer, havebrugskandidat, Jeksen pr. Stilling.
- 1073 MIDTSJÆLLANDS PLANTESKOLE, St. Ebberup pr. Sorø.
- 1074 MIKKELSEN & SØN, KNUD, gartneriejer, gartneriet Mølbakhus, Svenstrup J.
- 1075 MIKKELSTRUPS PLANTESKOLE, Bjerringbro.
- 1076 MILBO, SOLVEIG, blomsterhandler, Strandboulevarden 67, Kbhvn. Ø.
- 1077 MIMOSA, v. blomsterhandler Kristian Jørgensen, Vestergade 7, Hirtshals.
- 1078 MINDESTED, HANS LUND, gartneriejer, gartneriet Bavnhøj, Damkær pr. Børkop.
- 1079 MOGART, ERIK OSKAR, værkemester, Sejet pr. Horsens.
- 1080 MOGENSEN, ARNE OVERGAARD, gartneriejer, Fangel.
- 1081 MOGENSEN, EJNER CARL, gartneriejer, Strandvej 44, Stige Fyn.
- 1082 MOGENSEN, HARDY LEO, frugthandler, Classensgade 17, Kbhvn. Ø.
- 1083 MOGENSEN, SIGURD, gartneriejer, Visse pr. Gug.
- 1084 MOLBOS PLANTESKOLE, Hornbæk pr. Randers.
- 1085 MORS, ANDREAS, gartneriejer, gartneriet Søndervang, Hårup pr. Hjortshøj.
- 1086 MORS, POUL-ERIK, gartneriejer, Hårup pr. Hjortshøj.
- 1087 MORTENSEN, ARNE, gartneriejer, Dragstrup pr. Firhøj.
- 1088 MORTENSEN, NIELS EINER JACOB, stadsgartner, Holbæk.
- 1089 MORTENSEN, OLE ARVID, frugthandler, Østerbrogade 47, Kbhvn. Ø.
- 1090 MORTENSEN, POUL C., kommunegartner, havearkitekt, Lupinvej 1, Sønderborg.
- 1091 MORTENSENS HANDELSGARTNERI, Døgmarsgade 39-41, Ringsted.
- 1092 MORTENSENS PLANTESKOLE, CARL CHRISTIAN, Nykøbing M.
- 1093 MOSE, ARNE, gartneriejer, gartneriet Lundekærgård, Bellinge.
- 1094 MOSEGAARD, IVER CHRISTIAN, anlægsgartner, Enghavevej 33, Ikast.
- 1095 MOSEGAARD, JØRGEN, konsulent, Elmedals Allé 33, Fruens Bøge.
- 1096 MOSELUND, NIELS, gartneriejer, gartneriet Ellemøselund, Overlund pr. Viborg.
- 1097 MOSEVANG, GARTNERIET, v. gartneriejer Henry Rasmussen, Skibby pr. Ormslev.
- 1098 MOWITZ, HARRY, blomsterhandler, Bramstrøde 4, Helsingør.

- 1099 MÜLLER, JENS, gartneriejer, gartneriet Gunvadgård, Skæring pr. Egå.
- 1100 MÜLLERTZ, MOGENS, landsretssagfører, Dr. Tværgade 30, Kbhvn. K.
- 1101 MØLGAARD, PETER, gartneriejer, Tilst pr. Mundelstrup.
- 1102 MØLLER, AAGE VILLIAM, slotsgartner, Schackenborg, Møgelønder.
- 1103 MØLLER, EMIL LAURITZ, gartneriejer, Pedestrupvej, Ballerup.
- 1104 MØLLER, HANS CHR. VANG, gartneriejer, Seestvej 33, Kolding.
- 1105 MØLLER, IB, redaktionssekretær, Strandboulevarden 145, Kbhvn. Ø.
- 1106 MØLLER, JOHANNES, gartneriet Flora, Søndergade 6, Rødokro.
- 1107 MØLLER, STEEN NORMANN, gartneriejer, Moseby pr. Åbybro.
- 1108 MØLLER, SVEND AAGE, gartneriejer, Harridslev pr. Randers.
- 1109 MØLLER, ULRIK, frugthandler, Ndr. Frihavnsgade 82, Kbhvn. Ø.
- 1110 MØLLER, WILLI ARTHUR, gartneribestyrer, Vejleford Realskoles Gartneri, Daugård.
- 1111 MØLLERS EFTF., GERT, v. gartneriejer, blomsterhandler Svend Villy Pedersen, Adelgade 18, Skive.
- 1112 MØLLERS HANDELSGARTNERI, CORNELIUS, Gartnerstræde 10, Store-Magleby.
- 1113 MØRKE, ERIK, gartneriejer, Høgsbrovej, Kastrup.
- 1114 MØRK-PEDERSEN, MOGENS, blomsterhandler, Vigerslevvej 137, Kbhvn. Valby.
- 1115 MÅLØV PLANTESKOLE, Måløv Byevej 10, Måløv.
- 1116 NANNBERG, DORA, frugthandler, Lyngby Hovedgade 110-112, Lyngby.
- 1117 NEDERGAARD, INGVAR, anlægsgartner, Gammel-mosevej 309, Bagsværd.
- 1118 NEERGAARD, ERLING, gartneriejer, Vestre Paradisvej 51, Holte.
- 1119 NEIGAARD, BENT, gartneriejer, Testrup Blomstergartneri, Testrup pr. Mårslet.
- 1120 NIBE PLANTESKOLE, v. planteskoleejer Ole Bruus, Nibe.
- 1121 NICK, EDEL BIRGIT og GALLUS, gartneriejere, Vester-gade 25, Nørre-Snede.
- 1122 NICOLAISEN, ANKER MARIUS, gartneriejer, blomsterhandler, Møllegade 20, Ikast.
- 1123 NICOLAISEN, ÅGE, stadsgartner, Jægersborg Allé 1f, Charlottenlund.
- 1124 NIELSEN, AAGE, anlægsgartner, Lollandsgade 12, Brønderslev.
- 1125 NIELSEN, AKSEL, gartneriejer, blomsterhandler, Selskabsvejen, Hammel.
- 1126 NIELSEN, AKSEL, gartneriejer, Holstebrovej, Skive.
- 1127 NIELSEN, ALBERT, gartneriejer, Ll. Valby pr. Slagelse.
- 1128 NIELSEN, ARNE ERIK, anlægsgartner, »Skovly«, Lov.
- 1129 NIELSEN, ARNOLD, anlægsgartner, Brabrandvej 39, Kbhvn. Valby.
- 1130 NIELSEN, BENDT, gartneriejer, Vordingborgvej 174 a, Herfølge.
- 1131 NIELSEN, BENT, gartneriejer, gartneriet Ny Brundsted, Gistrup.
- 1132 NIELSEN, BETTY AGNETE, blomsterhandler, La France, Østergade 12, Herning.
- 1133 NIELSEN, BRDR. POUL & JENS KJÆR, gartneriejere, Gl. Landevej, Glostrup.
- 1133 NIELSEN, BØRGE, gartner, Wedellsborg, Ejby.
- 1134 NIELSEN, BØRGE, gartneriejer, Ø. Skerninge pr. Olle-rup.
- 1135 NIELSEN, CARL EMIL, forpagter, Østergade 18, Nyko-bing M.
- 1136 NIELSEN, CARL M., frugthandler, Ellegårdsvej 86, Gentofte.
- 1137 NIELSEN, CARL MARINUS, gartneriejer, Lerpøtvej 13, Varde.
- 1138 NIELSEN, CARL MARIUS, gartner, Biikevej 6, Skibby.
- 1139 NIELSEN, EGON MARIUS, gartneriejer, gartneriet Pile-vang, Bellinge.
- 1140 NIELSEN, EIGIL, plantehandler, Amager Landevej 188, Kastrup.
- 1141 NIELSEN, EJLER, gartneriejer, gartneriet Egebjerg, Terndrup.
- 1142 NIELSEN, EJNER, gartner, Holmegårdsvej 28, Charlottenlund.
- 1143 NIELSEN, EJNER WICHMANN, gartneriejer, Ll. Grand-løse pr. Holbæk.
- 1144 NIELSEN, EMIL, gartneriejer, Allese pr. Beldringe.
- 1145 NIELSEN, ERIK, gartner, Svanholm pr. Skibby.
- 1146 NIELSEN, ERIK HOFFMANN, gartneriejer, gartneriet Bel-lis, Refs-Vindinge.
- 1147 NIELSEN, ERIK KAAS, gartneriejer, Brentevej, Tåstrup.
- 1148 NIELSEN, ERLING, gartner, Lumby-Dalskov pr. Bel-dringe.
- 1149 NIELSEN, ERLING SKAARUP, gartneriejer, Tilst pr. Mundelstrup.
- 1150 NIELSEN, ERNST, gartneriejer, Gartnervænget 5, Stige Fyn.
- 1151 NIELSEN, ERNST, gartneriejer, Tornemark pr. Sand-ved.
- 1152 NIELSEN, FA. LAURITS, blomster, Brønderslev.
- 1153 NIELSEN, FOLMER ARNE, gartneriejer, Ishøj Bygade 12-14, Ishøj pr. Tåstrup.
- 1154 NIELSEN, GORDON, anlægsgartner, Geelsdalen 7, Vi-rum.
- 1155 NIELSEN, GUSTAV MØLLER, gartneriejer, Dybvad Han-delsgartneri, Dybvad.
- 1156 NIELSEN, HANS, anlægsgartner, Furesøvej 51, Virum.
- 1157 NIELSEN, HANS, gartneriejer, Trællebjerg pr. Fraugde.
- 1158 NIELSEN, HANS OTTO, gartneriejer, blomsterhandler, Frederiksgade 39, Horsens.
- 1159 NIELSEN, HARDA ISSKOV, gartneriejer, Nybovej 21, Glostrup.



- 1160 NIELSEN, HARRY VODE, blomsterhandler, Gladsaxe Møllevvej 63, Søborg.
- 1161 NIELSEN, HENNING HEIN, gartneriejer, S. Tranders pr. Gistrup.
- 1162 NIELSEN, HENNING KRISTIAN, gartneriejer, Gartnervænget 16, Åsum pr. Odense.
- 1163 NIELSEN, HENRY, blomsterhandler, Roskildevej 65, Kbhvn. Valby.
- 1164 NIELSEN, HENRY, gartneriejer, Fruekilde Handelsgartneri, Nørager.
- 1165 NIELSEN, HENRY RICHARDT, anlægsgartner, graver, Serridslev pr. Tvingstrup.
- 1166 NIELSEN, HENRY SIGVALD, gartneriejer, Rorup pr. Årup.
- 1167 NIELSEN, HERBERT MARTIN, gartneriejer, Frederiksborg Landevej 30, Hørsholm.
- 1168 NIELSEN, HILMAR BOE, planteskolejer, Kettinge Plantecenter, Kettinge pr. Hørsholm.
- 1169 NIELSEN, HOLGER, gartneriejer, Langkastrup pr. Randers.
- 1170 NIELSEN, JOHAN, frugthandler, Søborg Torv 7, Søborg.
- 1171 NIELSEN, JOHANNES, gartneriejer, blomsterhandler, fa. Blomsterhuset, Farsø.
- 1172 NIELSEN, JOHANNES, gartner, Ordrup Jagtvej 215, Travbanen, Charlottenlund.
- 1173 NIELSEN, JOHANNES BEKMANN, gartneriejer, Caroline Mathilde Stien, Vedbæk.
- 1174 NIELSEN, JØRGEN, gartneriejer, Boltinggårdsskov pr. Ringe.
- 1175 NIELSEN, KAJ BØRGE, anlægsgartner, Terndrup.
- 1176 NIELSEN, KARL, gartneriejer, Bellinge-Mark.
- 1177 NIELSEN, KARL, gartneriejer, Fraugde-Kærby pr. Fraugde.
- 1178 NIELSEN, KARL A., gartneriejer, Vårby pr. Vemmelv.
- 1179 NIELSEN, KELD GERDT, handelsgartner, gartneriet Ullerupgård, Ullerup pr. Store-Magleby.
- 1180 NIELSEN, KNUD PEDER, gartneriejer, blomsterhandler, fa. Rex, Ikast.
- 1181 NIELSEN, KURT HOLDEN, frugthandler, Lundeberggårdsvej 236, Skovlunde.
- 1182 NIELSEN, LAURITZ, gartneriejer, Fensmark pr. Holme-Olstrup.
- 1183 NIELSEN, LEO, gartneriejer, Nybovej 35, Glostrup.
- 1184 NIELSEN, MADS, gartneriejer, Trige pr. Århus C.
- 1185 NIELSEN, MOGENS BYLOV, gartneriejer, Idom pr. Holstebro.
- 1186 NIELSEN, MONA, blomsterhandler, Blegdamsvej 40, Kbhvn. N.
- 1187 NIELSEN, MORTEN FALMER, kirkegårdsinspektør, Mariebjerg Kirkegårds kontor, Gentofte.
- 1188 NIELSEN, NIELS ERIK THUESEN, handelsgartner, Nørregade 30, Vejen.
- 1189 NIELSEN, NIELS JØRGEN, gartneriejer, gartneriet Rosenlund, Åsum pr. Odense.
- 1190 NIELSEN & SØN, EJNAR NORUP, anlægsgartnere, Rosenlunds Sidevej 13-15, Store-Magleby.
- 1191 NIELSEN, OLE VODE, blomsterhandler, Lyngbyvej 30, Kbhvn. Ø.
- 1192 NIELSEN, ORLA, frugthandler, Ryesgade 84, Kbhvn. Ø.
- 1193 NIELSEN, ORLA, gartneriejer, Balling.
- 1194 NIELSEN, ORLA, gartneriejer, gartneriet Hasselly, S. Tranders pr. Gistrup.
- 1195 NIELSEN, OVE, gartneriejer, gartneriet Ny Æbelnæs, Stege.
- 1196 NIELSEN, OVE, planteskolebestyrer, Nebbegårds Mark pr. Børkop.
- 1197 NIELSEN, PEDER, gartneriejer, gartneriet Skovly, Strandvejen 493, Vedbæk.
- 1198 NIELSEN, POUL CARL, gartneriejer, Petersborgvej, Torslunde pr. Tåstrup.
- 1199 NIELSEN, POUL E., gartnerformand, gartneriet Hjortshøj, Hjortshøj.
- 1200 NIELSEN, POUL EGON, gartneriejer, Bladstrup Landevej, Beldringe.
- 1201 NIELSEN, POUL HESSELDAL, gartneriejer, Odensevej 41, Langskov.
- 1202 NIELSEN, PREBEN, gartneriejer, Voldbyvej 9, Hammel.
- 1203 NIELSEN, PREBEN MATHIAS, handelsgartner, Allégade 22, Tønder.
- 1204 NIELSEN, RASMUS, planteskolejer, Landsgrav pr. Slagelse.
- 1205 NIELSEN, RASMUS JOHANNES, gartneriejer, Udby pr. Holbæk.
- 1206 NIELSEN, REGNER, kirkegårdsgartner, Skovparken 6, Espergerde.
- 1207 NIELSEN, RICHARD, gartneriejer, gartneriet Landstedet, Radby pr. Allested.
- 1208 NIELSEN, SIGURD, gartneriejer, Munkebo.
- 1209 NIELSEN, SVEN, gartneriejer, gartneriet Engdal, Hadsten.
- 1210 NIELSEN, SVEND, gartneriejer, Assensvej, Bellinge.
- 1211 NIELSEN, SVEND, gartneriejer, Klarskov.
- 1212 NIELSEN, SVEND, gartneriejer, Vejle pr. Allested.
- 1213 NIELSEN, SVEND, gartner, Voldby pr. Hammel.
- 1214 NIELSEN, SVEND AAGE, gartneriejer, gartneriet Skovbrynet, Gørumvej, Frederikshavn.
- 1215 NIELSEN, SVEND AAGE ENEVOLD, gartneriejer, Gl. Nassevej 26, Horsens.
- 1216 NIELSEN, SVEND CHRISTIAN, frugthandler, Strandby Kirkevej 100, Esbjerg.
- 1217 NIELSEN, SVEND & NIELS, gartneriejer, Ankersvej 7, Ålborg.
- 1218 NIELSEN, SVEND VESTERGAARD, gartneriejer, Hundslev Nymark pr. Ladby.
- 1219 NIELSEN, SØREN, gartneriejer, Blegind pr. Høring.
- 1220 NIELSEN, TOGO, frugthandler, Gladsaxevej 130, Søborg.
- 1221 NIELSEN, VAGNER, gartneriejer, Nyrup pr. Sandved.

- 1222 NIELSEN, WERNER ROBERT, blomsterhandler, Storegade 16, Lemvig.
- 1223 NIELSEN, VIGGO, gartneriejer, Ågerup pr. Roskilde.
- 1224 NIELSENS BLOMSTER, ERLING, Adelgade 86, Hobro.
- 1225 NIELSENS HANDELS- OG EKSPORTGARTNERI, BRDR., Nybølle pr. Ballerup.
- 1226 NIEMANN, HARALD, blomstergartneri, Nørre Trandersvej 27-29, Ålborg.
- 1227 NILSSON, GEORG, frugthandler, Landskronagade 9, Kbhvn. Ø.
- 1228 NISSEN, LARS CHRISTIAN LAUTRUP, gartneriejer, gartneriet Nybo, Ørbækvej 268, Odense.
- 1229 NISSEN, TH., FIRMA, v. frugtgrosserer Aage Nielsen, Grønttorvet 48, Kbhvn. Valby.
- 1230 NORDJYDSK ANLEGGSGARTNERI, Vangs Allé 10, Ålborg.
- 1231 NORDLÆ, GARTNERIET, v. gartneriejerne, Brdr. Thøgersen, Lystrup St.
- 1232 NORLYK, HERIUF, gartneriejer, Thyregod.
- 1233 NYBO, GARTNERIET, Kildebakkevej, Karlslunde.
- 1234 NYBO, GARTNERIET, v. gartneriejer Ib Kjærsgaard Nielsen, True pr. Mundelstrup.
- 1235 NYBYE, BORGE, gartneriejer, Godsvej, Greve Strand.
- 1236 NY-HIMMELEV PLANTESKOLE, Ny-Himmelev pr. Roskilde.
- 1237 NYMAND, OLE, gartneriejer, Allerup pr. Brobyværk.
- 1238 NYMANN-JENSEN, EJLER, gartneriejer, Venstruggårdvej, Greve pr. Tåstrup.
- 1239 NYMANN-JENSEN, JOHN, Hundige Strandvej 190, Greve Strand.
- 1240 NY NORDLUND, GARTNERIET, Kettevej 90, Hvidovre.
- 1241 NØRGAARD, AAGE, gartneriejer, gartneriet Skelbanke, Katterød pr. Fåborg.
- 1242 NØRGAARD, JENS STIG, gartneriejer, Norholm pr. Sønderholm.
- 1243 NØRGAARD, LILLY og POUL, blomsterhandlere, Sønderportsgade 6, Ribe.
- 1244 NØRGAARD, SVEND, gartneriejer, Hundigevej, Greve Str.
- 1245 NØRHALNE PLANTESKOLE, N. Halne pr. Vadum.
- 1246 OASEN, FRUGTFORRETNINGEN, Holbergsgade 12, Kbhvn. K.
- 1247 OENS HANDELSGARTNERI, v. gartneriejer Regner M. Pedersen, Oens pr. Horsens.
- 1248 OKKELS, SV. AAGE, planteskoleejer, Vestjysk Havecenter, Navr pr. Holstebro.
- 1249 OKSEN, CHRISTIAN, havebrugskonsulent, Park Allé 15, Års.
- 1250 OLESEN, ARNE, gartnerformand, fa. Arlejf Els, Tousvej 20, Åbyhøj.
- 1251 OLESEN, JØRGEN PEDER, gartneriejer, Skads pr. Esbjerg.
- 1252 OLESEN, MARINUS, gartneriejer, gartneriet Rosenhøj, Durup.
- 1253 OLSEEN, TH., frugtimport, Frederiksborggade 11, Kbhvn. K.
- 1254 OLESEN, VERNER, gartneriejer, Sabro pr. Mundelstrup.
- 1255 OLESEN, VILLY THOMAS, planteskoleejer, Nørre-Kollund Planteskole, Nørre-Kollund.
- 1256 OLSEN, AAGE WALGREN, gartneriejer, gartneriet Agerhøj, Skovvej, Store-Heddinge.
- 1257 OLSEN, ANDERS, gartneriejer, Radstrup pr. Marslev.
- 1258 OLSEN, CARL CHRISTIAN, planteskoleejer, Nørre-Åby.
- 1259 OLSEN, CARLO BLICHER, gartneriejer, Gjedved Mark pr. Horsens.
- 1260 OLSEN, EUGEN, landsretssagfører, generalkonsul, K. DM. p. p., Margrethevej 6, Hellerup.
- 1261 OLSEN, FINN, gartneriejer, Solhøjvej 44, Hedehusene.
- 1262 OLSEN, HELGE GEORG, bestyrer, fa. Kjer's Frugtplantage, Højby Fyn.
- 1263 OLSEN, HENNING HJORTGAARD, gartneriejer, Skalsirup pr. Gadstrup.
- 1264 OLSEN, HENRY, gartneriejer, Erritsø pr. Fredericia.
- 1265 OLSEN, KNUD, gartneriejer, Bastrup pr. Lyngø.
- 1266 OLSEN, OLE JØRGEN, plantagebestyrer, Haraldsminde Frugtplantage, Skovlunde.
- 1267 OLSEN, POUL, gartneriejer, Brøndbyvej 203, Glostrup.
- 1268 OLSEN, POUL E., direktør, »Borgernes Hus«, Rosenborggade 1, Kbhvn. K.
- 1269 OLUFSEN, OLE MORTEN, kammerherre, kabinetssekretær, R.M.T. Kha. p. p., Jens Koføedsgade 1, Kbhvn. K.
- 1270 OPHELIA, BLOMSTERFORRETNINGEN, Godthåbsvej 193, Kbhvn. F.
- 1271 OPHELIA, BLOMSTERFORRETNINGEN, Godthåbsvej 193, Kbhvn. F.
- 1272 ORCHIDÉ, Bernstorfsvej 84, Hellerup.
- 1273 ORCHIDÉGÅRDEN, GARTNERIET, Risby Mark pr. Albertslund.
- 1274 ORCHIDÉGÅRDEN, GARTNERIET, v. gartneriejer Frode Jacobsen, Bøgeskov Høvej, Viby J.
- 1275 OTTOSEN, AAGE, gartneriejer, gartneriet Pilely, Strøby Møllemark pr. Strøby.
- 1276 OVESEN, INGEMANN, gartneriejer, Bygmarken 4, Vodskov.
- 1277 PALUDANS PLANTESKOLE A/S, planteskoleejer Hother Paludan, Klarskov.
- 1278 PAULSEN, EIGIL AXEL, gartneriejer, Ågerupvej, Ballerup.
- 1279 PAULSEN, I/S ARNE, Bakkebo, Jonstrupvej, Ballerup.
- 1280 PEDERSEN, AKSEL, gartneriejer, gartneriet Ruka, Søst Mark pr. Røddekro.
- 1281 PEDERSEN, AKSEL KONGSTAD, gartneriejer, Strandvejen, Otterup.
- 1282 PEDERSEN, ALFRED, gartneriejer, Bellinge.
- 1283 PEDERSEN, ALFRED EVALD, gartneriejer, Lind pr. Herning.

- 1284 PEDERSEN, ANTON, professor, R. DM., Frederiksberg Allé 66, Kbhvn. V.
- 1285 PEDERSEN, ARNE, gartnerforpagter, gartneriet Islevbo, Islevbrovej 52, Brønshøj.
- 1286 PEDERSEN, ARNE WEIBEL, gartneriejer, Spørring pr. Århus C.
- 1287 PEDERSEN, BJARKE, gartner, gartneriet Gedeholm, Bellinge.
- 1288 PEDERSEN, BØRGE HARTMANN, gartneriejer, gartneriet Gl. Kroghavegård, Høje-Tåstrup pr. Tåstrup.
- 1289 PEDERSEN, CARSTEN, gartneriejer, Bellinge.
- 1290 PEDERSEN, CARSTEN ROSENDAHL, gartneriejer, Strandvej 22, Stige Fyn.
- 1291 PEDERSEN, CHRISTIAN PEDER, gartneriejer, Rovej, Herstedøster pr. Albertslund.
- 1292 PEDERSEN, CÆCILIUS, gartneriejer, gartneriet Lundegård, Korup Fyn.
- 1293 PEDERSEN, ELLEN BECH, gartneriejer, Blangstedgårdsvej 60, Odense.
- 1294 PEDERSEN, ERIK, gartneriejer, Åstrup pr. Pejrup.
- 1295 PEDERSEN, ERLING, gartneriejer, Hørretløkken pr. Mårslet.
- 1296 PEDERSEN, ERNST ROLANDER, grosserer, Museumsgade 46, Herning.
- 1297 PEDERSEN, FREDE IRMING, gartneriejer, Hovby pr. Fakse.
- 1298 PEDERSEN, GARTNERIET SVEND, Kettevej 23, Hvidovre.
- 1299 PEDERSEN, GRETE L., blomsterhandler, Søborg Hovedgade 125, Søborg.
- 1300 PEDERSEN, GUNNAR, handlegartner, Storegade 191, Esbjerg.
- 1301 PEDERSEN, GUNNAR MAUL, blomsterhandler, Acacia Blomster, Søndergade 17, Herning.
- 1302 PEDERSEN, GUSTAV ØRUM, gartneriejer, Klank pr. Galten.
- 1303 PEDERSEN, HANS ARENT, gartneriejer, Skibelund pr. Bjerringbro.
- 1304 PEDERSEN, HANS BØRGE, gartneriejer, Radstrup pr. Marslev.
- 1305 PEDERSEN, HARRY, gartneriejer, Allese pr. Beldringe.
- 1306 PEDERSEN, HENNING, anlægsgartner, blomsterforretningen Solbakken, Skansevej 7, Hillerød.
- 1307 PEDERSEN, JENS KRISTIAN KROGH, driftsleder, Nygade 1, Brørup.
- 1308 PEDERSEN, JENS PEDER, gartneriejer, Kalundborgvej 171, Holbæk.
- 1309 PEDERSEN KAJ, driftsleder, Maglemose Frugtplantage, Sandbjerg Østerskov pr. Vedbæk.
- 1310 PEDERSEN, KAJ, gartneriejer, Adsløv pr. Hørning.
- 1311 PEDERSEN, KAJ, gartneriejer, Egum Mark pr. Bredstrup.
- 1312 PEDERSEN, KARL, grosserer, Jens Baggesens Vej, Holstebro.
- 1313 PEDERSEN, KARL ULDAHL, gartneriejer, Østerbyen Gartneri, Tjæreborg.
- 1314 PEDERSEN, KARLO JOHS., gartneriejer, Nørrebjerg pr. Fraugde.
- 1315 PEDERSEN KJELD, gartneriejer, Bryllevej, Bellinge.
- 1316 PEDERSEN, KNUD, grosserer, Sydgaden 37, Snejbjerg pr. Herning.
- 1317 PEDERSEN, KRISTIAN, gartneriejer, Valmuevejs Blomstergartneri, Valmuevej 30, Risskov.
- 1318 PEDERSEN, KURT BÆKGAARD, gartneriejer, Bredballe pr. Vejle.
- 1319 PEDERSEN, LARS BJØRN, gartner, gartneriet Gedeholm, Bellinge.
- 1320 PEDERSEN, LEIF, faglærer, Værebro Drengehjem, Ølstykke.
- 1321 PEDERSEN, MOGENS, gartneriejer, Torkildgård pr. Vekso Sjælland.
- 1322 PEDERSEN, NIELS JØRGEN HEJLSKOV, gartnerforpagter, Virklund.
- 1323 PEDERSEN, ORLA ENGELBRECHT, planteskolejer, Planteskolen Constantia, Hedensted.
- 1324 PEDERSEN, POUL, blomsterhandler, Tinggade 12, Ringsted.
- 1325 PEDERSEN, POUL, gartneriejer, Odensevej 28, Bellinge.
- 1326 PEDERSEN, POUL MOGENS, overgartner, Langesø Blomsterløgpark, Langesø pr. Morud.
- 1327 PEDERSEN, PREBEN ERHARD, gartneriejer, Lumby pr. Beldringe.
- 1328 PEDERSEN, RICARD, frugthandler, Haraldsgade 1, Kbhvn. N.
- 1329 PEDERSEN, RIGMOR, blomsterhandler, Italiensvej 10, Kbhvn. S.
- 1330 PEDERSEN, ROBERT PETER, hospitalsgartner, Statshospitalet i Vedsted pr. Hviding St.
- 1331 PEDERSEN, SIGFRED ANDREAS, gartneriejer, gartneriet Lillelund, Guldager.
- 1332 PEDERSEN, SVEND ALFRED, planteskolejer, Snejbjerg Planteskole, Snejbjerg pr. Herning.
- 1333 PEDERSEN, SVEND ERIK, gartneriejer, Mejrup pr. Holstebro.
- 1334 PEDERSEN, SVEND GEORG, gartneriejer, gartneriet Søndervang, Kvissel.
- 1335 PEDERSEN, SVEND VILHELM FRYDENLUND, blomsterhandler, Vestergade 105, Silkeborg.
- 1336 PEDERSEN, TOVE og OVE ANDRÉ, gartneriejer, Jeksen pr. Stilling.
- 1337 PEDERSEN, VERNER, overgartner, Forsorgscentret for Nordjylland, Vodskov.
- 1338 PEDERSEN, VIGGO, gartneriejer, S. Stenderup pr. Varmark.
- 1339 PEDERSEN, VILLADS KRISTIAN, gartneriejer, Gudum pr. Humlum.
- 1340 PEDERSEN, WILLY, gartneriejer, gartneriet Haugelund, Stige Fyn.
- 1341 PEDERSEN & SØNNERS PLANTESKOLE, FREDE, Ravnhøj pr. Frederikshavn.
- 1342 PEDERSENS PLANTESKOLE A/S, EGGERT, Nykøbing F.
- 1343 PER'S BLOMSTER BLOMSTERFORRETNINGEN, Godthåbsvej 54, Kbhvn. F.

- 1344 PETERSEN, AAGE, gartneriejer, Flytterup pr. Gamby.
- 1345 PETERSEN, AAGE EJGIL, gartneriejer, Esbjergvej 36, Kolding.
- 1346 PETERSEN, ARNE, gartneriejer, Nørrevangen 18, Brønshøj.
- 1347 PETERSEN, BØRGE LINNEMANN, gartneriejer, Fårup pr. Mundelstrup.
- 1348 PETERSEN, EJNAR LYKKE, gartneriejer, Esbjergvej 32, Kolding.
- 1349 PETERSEN, HANS PETER HJORTH, gartneriejer, Vrold pr. Skanderborg.
- 1350 PETERSEN, HELMUTH, gartneriejer, Døstrup Sønderj.
- 1351 PETERSEN, IVER, gartneriejer, Stensballe Strandvej pr. Horsens.
- 1352 PETERSEN, KJELD, handelsgartner, Solhøjvej, Hedehusene.
- 1353 PETERSEN, MORTEN, gartneriejer, Esrumvej 317, Nygård pr. Helsingør.
- 1354 PETERSEN, PAUL ULRICH, planteskolejer, Bakkely, Vasby pr. Hedehusene.
- 1355 PETERSEN, PREBEN, frugthandler, Østerbrogade 147, Kbhvn. Ø.
- 1356 PETERSEN, SIMON, anlægsgartner, Herman Stillings Vej 39, Randers.
- 1357 PETERSEN, SVEND PALM, frugthandler, Stationsvej 35, Ballerup.
- 1358 PETERSEN, TOM PETRI, gartneriejer, Langkær pr. Haderslev.
- 1359 PETERSEN, VIGGO JUST, gartneriejer, Tingskoven pr. Tranbjerg J.
- 1360 PETERSENS HANDELSGARTNERI, JENS, Voldby.
- 1361 PETERSON, FRODE, blomsterhandler, Søborg Hovedgade 154, Søborg.
- 1362 PIHLMANN, BØRGE, frugthandler, Jyllingevej 6, Vanløse.
- 1363 PILEGÅRDEN, GARTNERIET, Ishøjvej, Tåstrup.
- 1364 PILEGAARD, VERNER, kirkegårdsinspektør, Skivevej 3, Viborg.
- 1365 PILEKÆR, GARTNERIET, Herstedvester pr. Tåstrup.
- 1366 PILELY, GARTNERIET, Ishøj pr. Tåstrup.
- 1367 PILELY, GARTNERIET, v. gartneriejer S. Madsen, Ishøj Bygade 46, Tåstrup.
- 1368 PLANTEGARTNERIET, Oluf Borchs Vej 22, Kærby, Ålborg.
- 1369 PLANTESKOLEN, v. planteskolejer Kristian Christensen, Kongelundsvej 346, Kastrup.
- 1370 PLESNER, FINN, gartneriejer, gartneriet Torpegård, Årslev.
- 1371 POULSEN, ALFRED NYBORG, frugt- og blomsterhandler, Haraldsgade 13, Vejle.
- 1372 POULSEN, EJNAR, blomsterhandler, Vestergade 11, Arden.
- 1373 POULSEN, EJNAR NØRGAARD, gartneriejer, Lisbjerg pr. Århus C.
- 1374 POULSEN, EMIL FINDERUP, gartneriejer, Sdr. Byevej, Sædding pr. Esbjerg.
- 1375 POULSEN, ERIK, gartneriejer, gartneriet Altona, Hjerm.
- 1376 POULSEN, FIRMA H. M., Vester Allé 28, Randers.
- 1377 POULSEN I/S, LEIF, Grønttorvet 16, Kbhvn. Valby.
- 1378 POULSEN, OSKAR, gartneriejer, Suldrup Handelsgartneri, Suldrup.
- 1379 POULSEN, PETER, gartneriejer, Tiufkær Mark pr. Viuf.
- 1380 POULSEN, POUL RYSHOLT, gartneriejer, St. Kærgård pr. Lem.
- 1381 POULSEN, SVEND, planteskolejer, Peter Bangs Vej 131, Kbhvn. F.
- 1382 POULSEN, VAGN, gartneriejer, Skibby Handelsgartneri, Skibby.
- 1383 POULSENS PLANTESKOLE, AAGE, Naurdalsvej 1, Hobro.
- 1384 POULSENS PLANTESKOLE, D. T., Tårnvej 87, Rødovre.
- 1385 POULSENS PLANTESKOLE, JØRGEN KR., Mølvang pr. Jelling.
- 1386 POULSENS GARTNERI, P. A., Lemvig.
- 1387 PREISLER, RY, Soløsevej 16, Gentofte.
- 1388 PRÜHS, ASMUS, gartneriejer, Ejbydalsvej 6, Glostrup.
- 1389 RAAHAUGE-ASKEGAARD, O., fhv. kirkegårdsinspektør, havearkitekt, Rødemølle pr. Langessø.
- 1390 RAFN, PALLE, frugthandler, Kingosgade 13, Kbhvn. V.
- 1391 RAJ, JENS, frugthandler, Agrtrupvej 40, Kolding.
- 1392 RAMLØSE-SVENDSEN, NEES, gartneriejer, Brandmosevej, Ballerup.
- 1393 RANDERS CENTRALBIBLIOTEK, Randers.
- 1394 RANDERS PLANTESKOLE, v. Petri Petersen, Toftagergård, Kristrup pr. Randers.
- 1395 RANUM HANDELSGARTNERI, v. gartneriejer Vald. Mortensen, Ranum.
- 1396 RASK, RASMUS KRISTIAN, gartneriejer, Larsskovgyden pr. Søhus.
- 1397 RASMUSSEN, AAGE, gartneriejer, Svanevej, Lyngø.
- 1398 RASMUSSEN, AKSEL, gartneriejer, gartneriet Birkely, Ølstykke.
- 1399 RASMUSSEN, AKSEL INGEMANN, gartneriejer, Larsskovgyden pr. Søhus.
- 1400 RASMUSSEN, ASMUS & O. IMMANUEL HANSEN, gartneriejer, Holmstrup pr. Brabrand.
- 1401 RASMUSSEN, BENDT, gartneriejer, Østermark pr. Fangel.
- 1402 RASMUSSEN, BENT, gartneriejer, gartneriet Solihøgda, Rousehøjvej, Bellingø.
- 1403 RASMUSSEN, BENT AKSEL, gartneriejer, Næsbyhoved-Brobj pr. Næsby Fyn.
- 1404 RASMUSSEN, BØRGE, gartneriejer, Skjoldlev J.
- 1405 RASMUSSEN, ERIK, anlægsgartner, Klausdalsbrovej 117, Søborg.
- 1406 RASMUSSEN, ERIK BØRGE, blomsterhandler, Fredericiavej 73, Vejle.
- 1407 RASMUSSEN, GARTNERIET NEERGAARD, Hvissingevej, Glostrup.

- 1408 RASMUSSEN, HELGE WERNER, kirkegårdsassistent, Gl. Skolevej 9, Ballerup.
- 1409 RASMUSSEN, INGER LISE, frugthandler, Rantzausegade 21, Kbhvn. N.
- 1410 RASMUSSEN, INGVAR, gartneriejer, Vejstrup.
- 1411 RASMUSSEN, JENS, blomsterhandler, Udbyhøjvej 22, Randers.
- 1412 RASMUSSEN, JOHANNES ERIK, gartneriejer, gartneriet Skattely, Møllevvej 10, Kerteminde.
- 1413 RASMUSSEN, JØRGEN, gartneriejer, Kelstrup pr. Vig St.
- 1414 RASMUSSEN, JØRGEN BENT, gartneriejer, Sønderso Skovhuse pr. Sønderlø.
- 1415 RASMUSSEN, KAI, anlægsgartner, Maglegårds Allé 68, Søborg.
- 1416 RASMUSSEN, KAJ, gartneriejer, Elmevej 25, Hammel.
- 1417 RASMUSSEN, KAREN & CARSTEN, blomsterhandlere, Rødvig Stevns.
- 1418 RASMUSSEN, KNUD-ERIK, stadsgartner, civilhortonom, Randers.
- 1419 RASMUSSEN, MARIUS, gartneriejer, Smedebakken, Næsby Fyn.
- 1420 RASMUSSEN, MOGENS, gartneriejer, gartneriet Rønnehøj, Fårup pr. Lov.
- 1421 RASMUSSEN, NIELS, gartneriejer, Klank Mølle pr. Galten.
- 1422 RASMUSSEN, OVE, gartneriejer, Assensvej 12, Bellinge.
- 1423 RASMUSSEN, PETER, gartneriejer, gartneriet Ravnsholt, Stevning pr. Svenstrup Als.
- 1424 RASMUSSEN, PETER THONBO, gartneriejer, Sjelle pr. Skovby Østj.
- 1425 RASMUSSEN, POUL, gartneriejer, Askov pr. Mørkøv.
- 1426 RASMUSSEN, POUL, gartneriejer, gartneriet Anesminde, Nyborg Landevej, Marslev.
- 1427 RASMUSSEN, POUL ERIK NORDSTRØM, gartneriejer, Østerlund pr. Lund Østj.
- 1428 RASMUSSEN, SIGFRED, planteskolejer, Husumvej 30, Brønshøj.
- 1429 RASMUSSEN, VAGN DEJLIGBJERG, gartneriejer, Virring Korsvej pr. Skanderborg.
- 1430 RASMUSSEN, VERNER NYHJEM, blomsterhandler, Brønshøj Kirkevej 6 A, Brønshøj.
- 1431 RASMUSSEN, WILLY, gartneriejer, Skelvangsvej 68, Randers.
- 1432 RASMUSSEN, WILLY ORLA, gartneriejer, Toftum pr. Børkop.
- 1433 RASMUSSENS PLANTESKOLE, AAGE, Balle Bakke pr. Silkeborg.
- 1434 RASMUSSENS BLOMSTERHANDEL, MARTIN, Vestergade 6, Vejle.
- 1435 RASMUSSEN'S HANDELSGARTNERI, VERNER, Gl. Landevej, Albertslund.
- 1436 RAUN, HANS EVALD JENSEN, gartneriejer, gartneriet Rørkær, Ringen 74 A, Esbjerg.
- 1437 RAVN, JOHANNES, plantehandler, fa. Ravena, Snerlevej 4, Haderslev.
- 1438 REICHWALD, CHRISTIAN, gartneriejer, Solhøj pr. Hedehusene.
- 1439 REIMER, ERIK, Grønttorvet 26, Kbhvn. Valby.
- 1440 RIBER, BØRGE KORSAGER, gartneriejer, gartneriet Rosenhøj, Tjæreborg.
- 1441 RIEMENSCHNEIDER, WILLY ADLER, forretningsbestyrer, Kongehøjen 2, Hornshøj pr. Holstebro.
- 1442 RIIS, FLEMMING, gartneriejer, Holstebrovej, Viborg.
- 1443 RIIS, HARALD EMIL, gartneriforpagter, gartneriet Hjortholm, Syvendehusvej, Herlev.
- 1444 RIISE, WILHELM, Avedøre Byvej, Hvidovre.
- 1445 RIISGAARD, SVEND AAGE, gartneriejer, Torslundevej 17, Tåstrup.
- 1446 RIMSTAD, I. A., adm. direktør, dr. ing., MF., Vældegårdsvej 25, Gentofte.
- 1447 RISERUP HANDELSGARTNERI, Riserup pr. Nørre-Åslev.
- 1448 RISHØJ, GARTNERIET, v. gartneriejer Børge Andersen, Risby pr. Albertslund.
- 1449 ROCÉ, BLOMSTERFORRETNINGEN, Roskildevej 297 A, Kbhvn. Valby.
- 1450 ROED, AKSEL, gartneriejer, Tarup pr. Årslev.
- 1451 ROHDE, FRIMODT, gartneriejer, Hundslev pr. Kølstrup.
- 1452 ROHOLTE, KURT ERIK, gartneriejer, gartneriet Birkedal, Ll. Salby pr. Lellinge.
- 1453 ROLIGHED, NIELS JOSEFSEN, gartneriejer, Hov pr. Thisted.
- 1454 ROLSKOV, JOHN, planteskolejer, Sønder-Vissing.
- 1455 ROLSKOV'S PLANTESKOLE, O., Tranbjerg J.
- 1456 ROSENDAHL, CARL, gartner, »Andersvænge«, Slagelse.
- 1457 ROSENFRYD, GARTNERIET, v. gartneriejer Johannes Rosendal, Mårslet.
- 1458 ROSENGÅRDEN, GARTNERIET, Høje-Tåstrup pr. Tåstrup.
- 1459 ROSENHØJ, GARTNERIET, Ølsemagle pr. Lille-Skensved.
- 1460 ROSENKILDE, GARTNERIET, v. gartneriejer Peter Jensen, Arnegårdsvej 50, Åbyhøj.
- 1461 ROSENLUND, GARTNERIET, Pederstrupvej, Ballerup.
- 1462 ROSENLUND, JOHANNES, gartneriejer, gartneriet Kirstinesminde, Kaleko pr. Fåborg.
- 1463 ROSENVANG, GARTNERIET, Lillevangsvej, Kildebrønde pr. Tåstrup.
- 1464 ROSSEN, ANDREAS PETER, overgartner, Nybrovej 410, Lyngby.
- 1465 RÆVSBÆK GARTNERI, v. gartneriejer Otto Henriksen, Rævsbæk pr. Hadsund.
- 1466 RØDOVRE KOMMUNEbiblioteker, Rødovre.
- 1467 RØJBÆK, OLE, frugthandler, Rebekkevej 51, Hellerup.
- 1468 RØJKJÆR, PETER, gartneriejer, Buddingevej 280, Søborg.
- 1469 SALLING, ERIK STEEN, eksportchef, GASA, Århus, eksportafdelingen, Tilst pr. Mundelstrup.
- 1470 SAMI-FRUGT, Grønttorvet 6, Kbhvn. Valby.

- 1471 SAMUELSEN, HANS PETER, overgartner, Frederiksberg Runddel 1, Kbhvn. F.
- 1472 SANDAGER, GARTNERIET, v. gartneriejer Peter Mogenssen, Tolstrupvej 57, Brønderslev.
- 1473 SAUGBJERG, ERIK AAGAARD, kirkegårdsgartner, graver, Rosenvængets Allé 65, Brønderslev.
- 1474 SCHMIDT, LAURITS, handelsgartner, Romdrup Sønderkær pr. Klarup.
- 1475 SCHOUROG, ANDERS, gartneriejer, Framlev pr. Harlev J.
- 1476 SCHOUSBOE, H., Nørrevoldgade 29, Kbhvn. K.
- 1477 SCHRODER, KIRSTEN, redaktionssekretær, Dybvadbro.
- 1478 SCHUMACHER, KARL EGON, gartneriejer, Pukso pr. Laven.
- 1479 SCHWARTZ, FRANZ HEINRICH, frugthandler, Baltorpevej 5, Ballerup.
- 1480 SEERUP, SVEND, gartneriejer, gartneriet Bærkær, Jebjerg.
- 1481 SEIBÆK, CHRISTIAN, blomsterhandler, fa. Iris, Nørregade 45, Horsens.
- 1482 SEIBÆKS EFTF., v. blomsterhandler, fru E. Pedersen, M. P. Bruuns Gade 54, Århus C.
- 1483 SELL, ERIK, overgartner, civilhortonom, Kysthospitalet på Refsnæs, Kalundborg.
- 1484 SPYFARTH, ANDREAS, frugthandler, Frederikssundsvej 143 A, Brønshøj.
- 1485 SILBER, MAX ALBERT, anlægsgartner, Ribe Landevej 49, Tønder.
- 1486 SIMONSEN, AKSEL, gartneriejer, Dragsdalvej 14, Løgstør.
- 1487 SIMONSEN, ANCHER, planteskolejer, Amtstuegårdens Planteskole, Hillerød.
- 1488 SIMONSEN, HARRY, underdirektør, Gartnerens Salgsforening, Århus N.
- 1489 SIMONSEN, KRISTEN, gartneriejer, Gl. Vejby pr. Risikov.
- 1490 SIMONSEN, OLE, gartneriejer, gartneriet Rosenlund, Bellinge.
- 1491 SIMONSENS EFTF., H., v. blomsterhandler Dahl Sørensen, Sønderbrogade 17, Vejle.
- 1492 SINDBERG, VERNER, grosserer, Rønne Allé 15, Silkeborg.
- 1493 SIVERTSEN, NICOLAI, gartneriejer, Grindløse Handalgartneri, Grindløse Mark pr. Jullerup.
- 1494 SKIPPER, AAGE, PLANTESKOLE, Vodskov.
- 1495 SKIVE KOMMUNEBIBLIOTEK, SKIVE.
- 1496 SKJERN ENGROSGARTNERI — VESTJYDSK PLANTECENTER, Ånumvej 12, Skjern.
- 1497 SKOV, HENNING, gartneriejer, Vridsløsemaglevej 27—29, Tåstrup.
- 1498 SKOV, PEDER TANNERUP JENSEN, grosserer, Bredgade 54, Herning.
- 1499 SKOVBO, POUL, havearkitekt, Vanghusvej 17 A, Kbhvn. Ø.
- 1500 SKOVLUND, HELGE, blomsterhandler, Jernbanegade 4, Langeskov.
- 1501 SKOVROG, PETER GREGERS, gartneriejer, gartneriet Bækkelund, Hoptrup.
- 1502 SKRIVER, BENT, gartneriejer, Snostrup pr. Frederikssund.
- 1503 SKYTTHE, BØRGE, gartneriejer, Skjoldleev pr. Lading.
- 1504 SLETBJERG, HENRY, frugthandler, Ny Carlsberg Vej 33, Kbhvn. V.
- 1505 SLETBJERG, RICH., frugthandler, Strandboulevard 13, Kbhvn. Ø.
- 1506 SLOTH, KRESTEN, gartneriejer, Brendstrup pr. Århus C.
- 1507 SLOTH, SVEND AAGE, gartneriejer, gartneriet Åstruplund, Åstrup pr. Pejrup.
- 1508 SMED, SVEND, gartneriejer, Jebjerg.
- 1509 SOESMARKE HANDELSGARTNERI, Soesmarke pr. Guldborg.
- 1510 SOFIEHAAB, GARTNERIET, v. Brdr. Jakobsen, Torslundevej 56, Tåstrup.
- 1511 SOLBAKKEN, GARTNERIET, v. gartneriejer Falle Lildholdt, Bering Korsvej pr. Hasselager.
- 1512 SOLHØJ, GARTNERIET, Solhøjvej, Hedehusene.
- 1513 SOLHØJ, GARTNERIET, v. gartneriejer Marius Christian Jepsen, Malling Bjerger pr. Malling.
- 1514 SOLVANG, GARTNERIET, Fælledvej 64, Store-Magleby.
- 1515 SONNE, GEORG, frugthandler, Ulrikkenborg Plads 1, Lyngby.
- 1516 SPEJLBOGERS PLANTESKOLE, HELGE, Brønderslev.
- 1517 SPELMANN, NIELS, frugthandler, Molbechsvej 21, Kbhvn. Valby.
- 1518 SPROG, FA., Fortvej 21 D, Rødovre.
- 1519 SPØTTRUP HANDELSGARTNERI, v. gartneriejer Harald Jakobsen, Spøttrup.
- 1520 STADSGARTNEREN, ÅRHS.
- 1521 STADSGARTNERIET I ÅLBORG, Ålborg.
- 1522 STAMPE, K. D., direktør, Hauchsvej 3, Helsingør.
- 1523 STATENS FORSOGSSTATION, Studsgård.
- 1524 STAUEGARTNERIET, v. fru Karna Margr. Lyder Jensen, Søndermarken, Vejle.
- 1525 STEFFENSEN, ERIK, gartneriejer, gartneriet Østerlund, Fangel.
- 1526 STEFFENSEN, HANS, gartneriejer, Ishøj Bygade 17, Tåstrup.
- 1527 STENGÅRDEN, GARTNERIET, v. gartneriejer Leif Paulsen, Jonstrupvej, Ballerup.
- 1528 STENSTRUP, ANTON, driftsleder, Slots Allé 5, Vejle.
- 1529 STENVAD GARTNERI, v. gartneriejer Ove Adamsen, Stenvad.
- 1530 STJERNEN, v. blomsterhandler Chr. Spile, Brendstrupvej 8, Århus N.
- 1531 STOKHOLM ANDERSENS BLOMSTER, Bredgade 28, Kbhvn. K.
- 1532 STORM, POUL, gartneriejer, Eskær pr. Troense.
- 1533 STRANDAGER, JØRGEN, gartneriforpagter, gartneriet Kolleruphave, Hadsten.

- 1534 STRANDBY, GARTNERIET, F., Hvissinge pr. Glostrup.
- 1535 STRANDLY, GARTNERIET, v. P. Løvgren Madsen, Vestre Strandvej 32, Hvidovre.
- 1536 ST. RESTRUP ANLÆGSGARTNERI, v. anlægsgartner Henry Thomsen, St. Restrup pr. Sønderholm.
- 1537 STRØGETS BLOMSTER, v. blomsterhandler O. E. Frandsen, Søndergade 58, Århus C.
- 1538 STRØM, AAGE, handelsgartneri & planteskole, Nibe.
- 1539 SUHR, HOLGER, handelsgartner, Allégården, Tårnbyvej, Kastrup.
- 1540 SUHR'S BLOMSTERGARTNERI, MAGNUS, Schierupsvej 1, Højbjerg.
- 1541 SUNNY BORDER, GARTNERIET, Kildebakkevej, Karlslunde.
- 1542 SUVALSKI, L., planteskole og anlægsgartneri, Københavnsvej 240, Roskilde.
- 1543 SVENDSEN, ERIK, gartneriejer, Plantagevej 12, Thisted.
- 1544 SVENDSEN, ERIK AAGE HØST, plantagejer, Frugtplantagen Lauritsminde, S. Stenderup pr. Varmark.
- 1545 SVENDSEN, KRISTIAN GEORG, gartneriejer, gartneriet Toftkjær, Årslev pr. Brabrand.
- 1546 SVENDSEN, PER, gartneriejer, gartneriet Skovholm, Yderholm pr. Lellinge.
- 1547 SVENDSEN'S HANDELSGARTNERI, L., Ledøje pr. Ballerup.
- 1548 SVENNINGSEN, KNUD, gartneriejer, Torvevej 24, Valensbæk pr. Albertslund.
- 1549 SVENSSON, EMIL GERHARD, gartneriejer, Snaptun pr. Horsens.
- 1550 SVENSON, JENS P., blomsterhandler, Linde Allé 19, Vanløse.
- 1551 SVINGET, GARTNERIET, Ishøjvej, Tåstrup.
- 1552 SYVHØJGÅRD, GARTNERIET, v. Bent Nielsen, Brøndbyvej 160, Glostrup.
- 1553 SØDAL, BLOMSTERGARTNERIET, v. gartneriejer, fru Hanne Nielsen, Solbjerg pr. Århus C.
- 1554 SØGAARD, HELLE & NIELS, gartneriejer, Kirkegade 11, Brødstrup.
- 1555 SØGAARD, KNUD GERHARDT, gartneriejer, Rousehøjvej, Bellinge.
- 1556 SØGAARD & SØN, EIGIL, anlægsgartnere, Nordgade 24, Randers.
- 1557 SØHOLT GARTNERI OG FRUGTPLANTAGE, Brøndbyvester Strandvej 71, Glostrup.
- 1558 SØKILDE-PETERSEN, GARTNERIET, Lindbjergvej 62, Ballerup.
- 1559 SØNDERVANG, GARTNERIET, v. gartneriejer Kristian Hovgaard, Tirstrup Østj.
- 1560 SØNDRE RINGVEJ'S BLOMSTER- OG PLANTESALG, Folemarksvej 89, Glostrup.
- 1561 SØRENSEN, ALFRED, gartneriejer, Formyre pr. Ørum Sønderlyng.
- 1562 SØRENSEN, ANKER, gartneriejer, Tilst Mark pr. Århus C.
- 1563 SØRENSEN, ARNE, konsulent, Daugårdstrand pr. Daugård.
- 1564 SØRENSEN, ARNE, planteskolejer, Billum.
- 1565 SØRENSEN, ARNE EGEDAL, gartneriejer, gartneriet Skovly, Sportsvej 3, Gjern.
- 1566 SØRENSEN, AXEL, anlægsgartner, Vinkelvej 36, Randers.
- 1567 SØRENSEN, BENT CHR., gartneriejer, Valbyvej 35, Helsingø.
- 1568 SØRENSEN, BRDR., gartneriejer, Skovvej, Store-Magleby.
- 1569 SØRENSEN, CARL AKSEL KRAGH, gartneriejer, gartneriet Petersminde, Åbyhøj.
- 1570 SØRENSEN, CARL ROBERT, gartneriejer, Gram pr. Stilling.
- 1571 SØRENSEN, EGON, gartneriejer, Vrejlev pr. Vrå.
- 1572 SØRENSEN, EJVIND DREVES BROW, gartneriejer, gartneriet Stejlbjerggård, Kokkedal.
- 1573 SØRENSEN, FREDE, gartneriejer, Ellekær pr. Strøby.
- 1574 SØRENSEN, FREDE, gartneriejer, Holevej 4, Bullerup pr. Agedrup.
- 1575 SØRENSEN, HANS KJÆR, blomstergartner, Sundvej 35, Horsens.
- 1576 SØRENSEN, HENRIK H., gartneriejer, Kærbølling pr. Bredsten.
- 1577 SØRENSEN, HENRY, blomsterhandler, Hovedgaden 11, Rønde.
- 1578 SØRENSEN, HOLGER FINDERUP, overgartner, Nybrovej 455, Lyngby.
- 1579 SØRENSEN, IVER, gartneriejer, Vester-Nebel.
- 1580 SØRENSEN, J., bestyrer, Bellinge Frugtlager, Bellinge.
- 1581 SØRENSEN, JENS PETER, gartneriejer, Elgårdsminde pr. Høring.
- 1582 SØRENSEN, JØRGEN, gartneriejer, Kirkegyden 15, Stige Fyn.
- 1583 SØRENSEN, K., Hornum Handelsgartneri, Hornum.
- 1584 SØRENSEN, KAJ KORUP, gartneriejer, S. Tranders pr. Gistrup.
- 1585 SØRENSEN, KAJ KRAGH, gartneriejer, gartneriet Bækdal, Spørring pr. Århus C.
- 1586 SØRENSEN, KNUD, planteskolejer, Krogager pr. Grindsted.
- 1587 SØRENSEN, KRISTIAN, gartneriejer, S. Tranders pr. Gistrup.
- 1588 SØRENSEN, KURDT ANDERS VILHELM, blomsterhandler, Nygårdsvvej 60, Kbhvn. Ø.
- 1589 SØRENSEN, NIELS, kirkegårdsgartner, Bjerregade 46, Ølgod.
- 1590 SØRENSEN, POUL, gartneriejer, Assensvej 10, Bellinge.
- 1591 SØRENSEN, POUL, gartneriejer, Kettinge pr. Hørsholm.
- 1592 SØRENSEN, POUL BRINKMANN, gartneriejer, Vestbjergvej, Vodskov.
- 1593 SØRENSEN, SVEND AAGE, gartneriejer, Alsted Gartneri, Alsted pr. Fjenneslev.
- 1594 SØRENSEN, SØREN PETER, gartneriejer, Ballerupvejen, Glostrup.

- 1595 SØRENSEN, VILHELM, Frugtkurven på Strøget, Vimelskafet 42, Kbhvn. K.
- 1596 TANDAL, GARTNERIET, Vestbjerg-Bakker pr. Sulsted.
- 1597 TANGERBJERG PLANTESKOLE, Forlev pr. Vemmelev.
- 1598 TANGGAARD, EJNAR GRUNDAHL, gartneriejer, Skibstrup pr. Ålsgårde.
- 1599 TEGLGAARD, RASMUS JENSEN, gartneriejer, Ryvej, Skanderborg.
- 1600 TEGLTOFT, JENS, gartneriejer, Vorgod Gartneri, Vorgod pr. Herning.
- 1601 TERMANSEN, KURT HEINRICH, bogholder, Bygholm Parkvej 11 a, Horsens.
- 1602 TERP, KAJ JENSEN, kirkegårdsinspektør, Fortvej 27 a, Vanløse.
- 1603 TERP, SVEND AAGE, blomsterhandler, Dag Hammar-skjolds Allé 33, Kbhvn. Ø.
- 1604 THANNER, HARRY, entreprenør, Sandbækvej 5, Rødovre.
- 1605 THEMMESEN, POUL, gartneriejer, Fangel.
- 1606 THIL, CARL JOHAN, gartneriejer, Elsesvej 24, Fredericia.
- 1607 THINGHOLM, AKSEL, gartneriejer, Grønnegyde pr. Stige Fyn.
- 1608 THINGHOLM, EJNER, gartneriejer, Allese pr. Beldringe.
- 1609 THINGHOLM, ERIK CHRISTENSEN, gartneriejer, Allese pr. Beldringe.
- 1610 THINGHOLM, VIGGO, gartneriejer, Anderup pr. Søhus.
- 1611 THOMASSEN, G., frugthandler, Vennemindevej 38, Kbhvn. Ø.
- 1612 THOMASSEN, PREBEN, gartneriejer, True pr. Mundelstrup.
- 1613 THOMSEN, ALFRED, gartneriejer, gartneriet Enghave pr. Skalborg.
- 1614 THOMSEN, EIGIL MAGNE, gartneriejer, Tistrup Hand-  
delsgartneri, Tistrup.
- 1615 THOMSEN, EJNAR M., gartneriejer, S. Tranders pr. Gistrup.
- 1616 THOMSEN, ERIK, gartneriejer, Rosenvænget, Højby Fyn.
- 1617 THOMSEN, HANS JACOB EIVIND, civilhortonom, Eng-  
havegård, Sengeløse pr. Tåstrup.
- 1618 THOMSEN, JOHANNES, planteskolejer, Islevdalvej 180, Brønshøj.
- 1619 THOMSEN, JØRGEN, gartneriejer, Vestergade 42, Ros-  
lev.
- 1620 THOMSEN, KNUD JAKOB, gartneriejer, Ø. Uttrup pr. Ålborg.
- 1621 THOMSEN, PETER, gartneriejer, Egernsund Handels-  
gartneri, Storegade 31, Egernsund.
- 1622 THOMSEN, ULF, gartneriejer, Strandvej 48, Stige Fyn.
- 1623 THOMSENS PLANTESKOLE pr. Skalborg.
- 1624 THORARINSSON, SIGURDUR, gartneriejer, Grønvang pr. Stige Fyn.
- 1625 THORMOD, TOVE, forretningsbestyrer, Vestermarksvej 6, Kbhvn. S.
- 1626 THORSBRO, GARTNERIET, Køgevej, Tåstrup.
- 1627 THORSEN, ANDERS HENNING, grosserer, Grønttorvet 122, Kbhvn. Valby.
- 1628 THORSEN, FIRMA I. C., Grønttorvet 6, Kbhvn. Valby.
- 1629 THORSEN, VIGGO, gartneriejer, Langtved pr. Ullers-  
lev.
- 1630 THRANE, AAGE CHRISTIAN, gartneriejer, Damhusvej 66, Odense.
- 1631 THRANE, AXEL LUND, gartneriejer, Assensvej, Bel-  
linge.
- 1632 THRANE, KAJ, gartneriejer, Vestergade 39, Løsning.
- 1633 THYBO, MOGENS GODTFRED, gartneriejer, gartneriet Skolevang, Tømmerup pr. Kastrup.
- 1634 THØSTESSEN, GUNNAR H., gartneriejer, Fangel.
- 1635 TIEDEMANN, GARTNERIET CHR., Brentevej, Tåstrup.
- 1636 TJØRNEBO, GARTNERIET, Ydergårdsvejen 2, Alberts-  
lund.
- 1637 TOFTEDAL, GARTNERIET, Østre Strandvej 82, Hvid-  
ovre.
- 1638 TOFTEHØJ, GARTNERIET, Toftevej, Vallensbæk pr. Al-  
bertslund.
- 1639 TOFTEVANG, GARTNERIET, v. Chr. Wissing, Hersted-  
vester pr. Albertslund.
- 1640 TOL, OLE VAN, pladteskolejer, Vemminge.
- 1641 TOLSTRUP, JENS, gartneriejer, Freltofte pr. Årslev.
- 1642 TOMMERUP, H., redaktionssekretær, Åhavevej 86, Sil-  
keborg.
- 1643 TORVEHUSET 60, FRUGTFORRETNINGEN, Valby Lang-  
gade 60, Kbhvn. Valby.
- 1644 TRANEVANG, GARTNERIET, Ishøj Strandvej 15, Greve  
Strand.
- 1645 3 KANTEN, GARTNERIET, v. Jørgen Larsen, Lumby pr. Beldringe.
- 1646 TRILLINGSGAARD, KNUD ERIK, gartneriejer, Solvangs  
Allé 1, Skive.
- 1647 TRINDERUP & SØN, JENS, gartneriejer, Skals.
- 1648 TRITOMA, GARTNERIET, Fælledvej 86, Store-Magleby.
- 1649 TROPEBLOMSTEN, Frederiks Allé 149, Århus C.
- 1650 TRUST, ALEX, frugthandler, Sønderlundvej 2, Her-  
lev.
- 1651 TRØJBORG BLOMSTER, Tordenskjoldsgade 4, Århus N.
- 1652 TUNE, STEEN, gartneriejer, Vesterbro, Store-Heddinge.
- 1653 TØNDER HANDELSGARTNERI, Leos Allé 14, Tønder.
- 1654 TØNDER, OLAV, gartneriejer, Gartnervænget 10, Stige  
Fyn.
- 1655 TÅRNBY KOMMUNEbiblioteker, Hovedbiblioteket,  
Tårnby.
- 1656 UGILT, ANDERS, forsøgsleder, civilhortonom, forsøgs-  
gården Toftegård, Torslunde pr. Tåstrup.
- 1657 UHRE-PEDERSEN, NIELS, gartneriejer, Tim.
- 1658 UHRSKOV, TAGE, kontorchef, cand. polit., Håndværks-  
rådet, H. C. Andersens boulevard 20, Kbhvn. V.



- 1659 ULDAHL, GUNNAR, gartneriejer, Skads pr. Esbjerg.
- 1660 ULLAGÅRD FRUGTPLANTAGE, Svebølle.
- 1661 ULRIK, POUL, gartneriejer, Nordskovgård, Haslev.
- 1662 UNGDOMSPÆNGSLET PÅ MØGELKÆR pr. Horsens.
- 1663 WACKER, ARNE GRÜNER, anlægsgartner, Gamst pr. Vejen.
- 1664 VADSBYHØJ, GARTNERIET, Højvangsvej 1, Vasby pr. Hedehusene.
- 1665 VAGTHOLM, GUNNAR, gartneriejer, Nybovej 33, Glostrup.
- 1666 VALMUEN, BLOMSTERFORRETNINGEN, v. blomsterhandler, fru Aagot Johansen, Hobro.
- 1667 VAMDRUP PLANTESKOLE, v. planteskoleejer Niels Møller Dam, Vamdrup.
- 1668 VARDE KOMMUNE, Forskonnelsesudvalget, Rådhuset, Varde.
- 1669 VARDE, MAGNUS, gartneriejer, gartneriet Østerlund, Vejrum Kirkeby pr. Struer.
- 1670 WARNCKE, HENNING THYGE, gartneriejer, Bovrup Gartneri, Bovrup.
- 1671 WARTOU CASPERSEN, HANS THORKILD EMIL, gartneriejer, Skallebjerg pr. Hårby.
- 1672 VASENS PLANTESKOLE, Mariagervej 205, Randers.
- 1673 WATERSTRADT, JØRGEN, gartneriejer, gartneriet Nybrogård, Lyngby.
- 1674 WEAVER, HARRY L., Ndr. Frihavsgade 9—11, Kbhvn. Ø.
- 1675 VEDSTED, ELSE, blomsterhandler, Ryesgade 5, Kbhvn. N.
- 1676 VEJEN PLANTESKOLE, v. planteskoleejer Svend Sørensen, Vejen.
- 1677 VEJLE, HENRY, blomsterhandler, fa. Blaaregii, Slots-gade 30, Horsens.
- 1678 WENDELBOE, SVEND, blomsterhandler, Kongensgade 19—21, Horsens.
- 1679 VERGMANN, OLE, gartneriforpagter, Stenlose Mark pr. Stenlose.
- 1680 VERGMANN, VALDER BJORN LEONARD, gartneriejer, Ejbydalsvej 18, Glostrup.
- 1681 WERMUTH-PEDERSEN, KARL KONRAD, gartneriejer, Svansbjerg pr. Herfølge.
- 1682 VERNER, KNUD ERIK, planteskoleejer, Svenstrup pr. Hammel.
- 1683 VESTERVANG, HANDELSGARTNERIET, v. gartneriejer Edvard Nielsen, Stoholm Jyll.
- 1684 WIBE, RICARD KJÆRGAARD, frugthandler, Slotsherrensvej 139, Vanlose.
- 1685 VIBY BLOMSTER, v. blomsterhandler Aksel Primdal, Kongevej 20, Viby J.
- 1686 VIDTSKUE, GARTNERIET, v. gartneriejer Torben Mortensen, Malling.
- 1687 VIELSTED, URBAN, gartneriejer, Nybovej 11, Glostrup.
- 1688 VILLABYERNES STAUDEGARTNERI, v. Pedersen & Fuglsang, Sandbjergvej 56, Vedbæk.
- 1689 VILLADSEN, ALBERT, gartneriejer, Holmevej 30, Kokkedal.
- 1690 WILLUMSEN, HENRY GEORG, blomsterhandler, Hoved-gaden, Nordby Fano.
- 1691 WILLY'S BLOMSTER, Tårnvej 6, Rodovre.
- 1692 VILVORDE HAVEBRUGSHØJSKOLE, Vilvordevej 70, Charlottenlund.
- 1693 VINSTEEN, POVL, gartneriejer, gartneriet Vibækshøj, Bellinge.
- 1694 WINTHER, HERBERT, frugthandler, Njalsgade 10, Kbhvn. S.
- 1695 WINTHER, KAJ AAGE, gartneriejer, gartneriet Broager, Gistrup.
- 1696 WINTHER, SVEND, gartneriejer, Ravnebjergvej 6, Allerød.
- 1697 WINTHER-JENSEN, BJØRN, kommunegartner, Salamandervej 30, Bagsværd.
- 1698 VIOLA, BLOMSTERFORRETNINGEN, v. blomsterhandler Carl Jensen, Hirtshals.
- 1699 VIRKELYST, GARTNERIET, v. gartneriejer Osv. Pedersen, Fuglslev pr. Hyllested.
- 1700 WIUFF, JØRGEN, plantageejer, Gjedved pr. Horsens.
- 1701 VIVILD PLANTESKOLE, v. planteskoleejer Gregert Jensen, Vivild pr. Hadsten.
- 1702 VORRE-VANG, GARTNERIET, v. gartneriejer Svend Christensen, Skæring pr. Hjortshøj.
- 1703 ZACHARIASSENS PLANTESKOLE, Hedensted.
- 1704 ZINGLERSEN, E. ZINKLAR, redaktør, Ellevej 15, Hørsholm.
- 1705 ØLGOD PLANTESKOLE, Søndergade 21, Ølgod.
- 1706 ØLLEMOSE, GARTNERIET, Høm pr. Ringsted.
- 1707 ØLLGAARD, POUL LANGKILDE, gartneriejer, Drejens pr. Kolding.
- 1708 ØLLGAARD, RUTH, sekretær, Store Møllevvej 10, Kbhvn. S.
- 1709 ØSTERGADES BLOMSTERGARTNERI, v. gartneriejer Kr. Villerup Hansen, Odder.
- 1710 ØSTERGADES HANDELSGARTNERI, Østergade 19, Mariager.
- 1711 ØSTERGÅRD, GARTNERIET, Roskildevej 51, Hedehusene.
- 1712 ØSTERGÅRD, GARTNERIET, Ø. Sundby pr. Ålborg.
- 1713 ØSTER SUNDBY FRUGTPLANTAGE, Øster Sundby pr. Ålborg.
- 1714 ØSTRUPVANG, GARTNERIET, Østrup pr. Vekso Sjælland.
- 1715 ÅGÅRD-PETERSEN, EILER, anlægsgartner, Niels Hemmingsens Gade 3, Kbhvn. K.
- 1716 ÅRHUS BEGRAVELSESVÆSEN, Rådhuset, Århus C.
- 1717 ÅRHUS KOMMUNES BIBLIOTEK, Mølleparken, Århus C.

*Papir : A/S De forenede Papirfabrikker*  
*Sats : Tekst : Linotype Baskerville. Biografisk afsnit : Linotype Times*  
*Tryk : J. Jørgensen & Co Bogtrykkeri*  
*Klicheer : Brødrene Johannesens Cliche-Anstalt*  
*Indbinding : Oscar Møllers Bogbinderi*  
*Oplag : 1800 eksemplarer, hvoraf dette er*

nr. 