



# Danskernes Historie Online

Danske Slægtsforskeres Bibliotek

## Dette værk er downloadet fra Danskernes Historie Online

**Danskernes Historie Online** er Danmarks største digitaliseringsprojekt af litteratur inden for emner som personalhistorie, lokalhistorie og slægtsforskning. Biblioteket hører under den almennyttige forening Danske Slægtsforskere. Vi bevarer vores fælles kulturarv, digitaliserer den og stiller den til rådighed for alle interesserede.

### Støt vores arbejde – Bliv sponsor

Som sponsor i biblioteket opnår du en række fordele. Læs mere om fordele og sponsorat her: <https://slaegtsbibliotek.dk/sponsorat>

### Ophavsret

Biblioteket indeholder værker både med og uden ophavsret. For værker, som er omfattet af ophavsret, må PDF-filen kun benyttes til personligt brug.

### Links

Slægtsforskeres Bibliotek: <https://slaegtsbibliotek.dk>

Danske Slægtsforskere: <https://slaegt.dk>

# DISKONTOKASSEN

BANK-AKTIESELSKABET KOLDING LAANE OG DISKONTOKASSE, KOLDING

Hovedkontor: Jernbanegade 22  
TELEFON ★25555

Sønderport afd.

TLF. ★ 25655

Bramdrupdam afd.

TLF. 68055

TELEFON 1967 HÅNDBOG

KOLDING  
OG OPLAND

**VOLVO**

biler og traktorer

**DAVID BROWN**

traktorer

**VAGN JACOBSEN**

Vejlevej 114 ★  
Telefon **27733**

ELEKTRISK

LYS

KRAFT

VARME



**H. OVERBECK**

TLF. ★23555

30  
vogne

**TAXA R 21500**

Døgn-  
vagt

By- og landkørsel . Vore telefonskabe kan benyttes til vognbestilling



*Effektiv*  
RENSNING

*Elegant*  
PRESNING

**Damppressen**

Johs. Lynggaard  
Adelgade 3

Telefon **20850**

BERTRAM KNUDSEN & SØN

**(AXILDHUS)**  
A/S  
KONDITORI . HOTEL  
OG RESTAURANT

Telefon ★23500 Hotel tlf. ★21200  
Filialen tlf. 20834

TLF.

**Harden Møbler** A/S

TLF.



# K A F F E

**Prøv vor**

— vi blander den selv!

Efter lukketid: **Benyt automaten!**

## **Svend Andersen**

**OCEKA-Købmand - Agtrupvej 45, telf. 2 04 47**

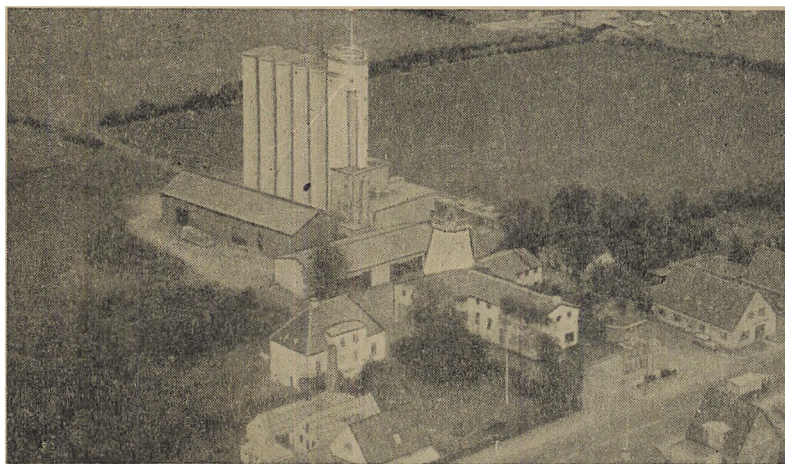

## **Vonsild Mølle**

I. P. ANDERSEN

**TELEFON KOLDING 21515 OG VONSILD 15**

Møllerl . Korntørreeri . Såsædreneri . Korn- og foderstofforretning . Mel . Gryn  
Sprøjtekemikaller . Kunstgødning . Cement . Kul . Koks . Briketter og brændselolie  
Fabrikation af prima svinefoder

*Ugentlige vareture overalt i Kolding og opland*



# CONDITORI CAFE

Det moderne og hyggelige mødested  
midt i byens hjerte

— God parkering —

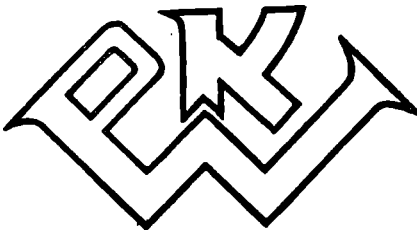

ØSTERGADE . KOLDING

**K  
L  
A  
A  
B  
O  
R  
G**

TELEFON

\*26633

## Regler for optagelse

---

Enhver telefonabonnent optages *gratis* i *navneregistret* med navn, stillingsbetegnelse og bopæl samt om ønskes kortfattet træffetid f. eks. 9–11. Endvidere i *fagregistret* under bestående fagrubrik med kortfattet navn og adresse.

Yderligere optages *mod årlig beregning*:

### Navneregistret:

*Optagelse mere end eet sted* ..... Kr. 12,50 pr. linie

*Supplerende tekst (uden reklamemæssigt indh.)* Kr. 12,50 pr. linie

*Fremhævelse af navn med 3 mm høje typer* Kr. 35,00 pr. opt.

### Fagregistret:

*Optagelse mere end eet sted* ..... Kr. 12,50 pr. linie

*Supplerende tekst (træffetider, varesorter, repr.*

*· firmaer osv.)* ..... Kr. 12,50 pr. linie

*Fremhævelse af navn med 3 mm høje typer..* Kr. 33,00 pr. opt.

*Ramme om navn, adr. og nr. ev. annonce etc...* Kr. 20,00 pr. opt.

*Større bogstaver, annoncer, tegninger, klichéer ..* Kr. 4,30 pr. mm.

*Minimum kr. 43,00. 200 mm (spalte) kr. 540,00 incl. ramme.*

*Diapositive annonceklichéer beregnes med kr. 5,30 pr. mm. minimum kr. 53,00.*

Klichéer på mindst 10 mm højde leveres gratis efter opgiven tegning og forbliver udgiverens ejendom. Ingen annonce eller kliché må være bredere end 50 mm.

Anmeldelse om rettelser og tilføjelser må snarest muligt og senest den 15. september *skriftligt* indsendes til redaktionen.

Redaktionen forbeholder sig ret til at nægte optagelse af begærede annoncer.

*Enhver ordre om optagelse i håndbogen betragtes som løbende, således at alt optaget stof (annoncer etc.) vil overgå uforandret fra håndbog til håndbog, medmindre skriftlig anmodning om forandring eller udslettelse tilgår redaktionen inden hvert års 15. september. Det bemærkes, at det ikke vil være muligt at forelægge korrektur for abonnenterne.*

*Redaktionen påtager sig intet ansvar for mulige fejl eller mangler i håndbogen.*

---

---

Et eksemplar af telefonhåndbogen sendes gratis til hver i håndbogen optaget abonnent i Kolding og opland indenfor ca. 10 km. Abonnenter i landcentralerne modtager håndbogen tilsendt pr. post.

---

---



# TELEFON-HÅNDBOG FOR KOLDING OG OPLAND

1967

37. udgave

Telefon-Håndbogen udgives uden ansvar  
og er udgiverens ejendom

—  
Alfabetudstansningen mønsterbeskyttet

—  
Eftertryk forbudt

Redaktionen sluttet 15. oktober 1966

—  
Oplag 13200 eksemplarer

*Redaktionen påtager sig intet ansvar for mulige fejl  
eller mangler i håndbogen*

*Udgivet af*

A/S FR. LUMBYE

i samarbejde med Jydsk Telefon-Aktieselskab

---

*Redaktion og ekspedition*

Forretningsfører ERHARDT SCHMIDT

Postbox 257 . Kolding

Telefon \*2 36 00 (lokal 32)

Postkonto 7 55 35

## Indholdsfortegnelse

---

<b>Hvide blade I</b>	
Regler for optagelse.....	side 2
Telefon-Håndbogens ordning .....	» 4
Særtjenester og tonesignaler.....	» 5
Telefonering ved automatiske centraler .....	» 6
Regler og takster for udenbys samtaler m. v. ....	» 7
Centralkaldenumre .....	» 9
Nummertavle .....	» 11
Alarmering .....	» 13
Offentlige kontorer, institutioner m. v. ....	» 14
<b>Navneregister, Kolding central</b> .....	<b>» 19</b>
<b>Gule blade</b>	
Alfabetisk fortegnelse over fagrubriker.....	side 2
<b>Fagregister</b> .....	<b>» 5</b>
<b>Hvide blade II</b>	
<b>Nummerfortegnelse, Kolding central</b> .....	<b>side 2</b>
<b>Grønne blade</b>	
Oversigtskort .....	side 2
<b>Navneregister, Kolding oplands-centraler</b> .....	<b>» 3</b>
Stedregister, Kolding oplands-centraler .....	» 53
Regler og takster for udenbys samtaler m. v. ....	» 58
Takstabeller.....	» 60

## Telefon-Håndbogens ordning

---

Af praktiske hensyn er Telefon-Håndbogens stof ordnet således, at *alarmering* samt *offentlige kontorer, institutioner o. l.* er bragt foran i bogen side 13.

Derefter følger *navneregistret* (hvide blade). Her er abonnenten anført efter navn i alfabetisk rækkefølge; inden for samme navne er abonnenten anført efter *stillingsbetegnelse* og inden for disse igen alfabetisk efter forbogstav.

I *fagregistret* (gule blade) er abonnenten anført efter fag- og branchebetegnelse, dog således at såfremt en abonnent har flere stillinger, eller en forretning har flere brancher, vil optagelsen i fagregistret, når ikke *ekstraoptagelse* er forlangt, kun være sket under den rubrik, som skønnes at angive abonnentens væsentligste stilling eller branche.

Til slut følger *nummerfortegnelsen* (hvide blade) samt *oplandscentraler* (grønne blade) med alfabetisk navneregister over telefonabonnenter indenfor 10–15 km fra Kolding. Til oplandscentraler hører *stedregister*, hvilket kun benyttes, når man kender navnet på det sted, hvor en abonnent bor, men ikke kender den central, under hvilken abonnenten hører.

## SÆRTJENESTER ved automatiske centraler.

Notering og forespørgsler, forstanderinden, telefonvagt og vækning	<b>0 0 1 1</b>	Fejlmelding	<b>0 0 4 7</b>
<b>Telegrafan</b> , indland (undt. Færøerne og Grønland)	<b>0 0 2 2</b>	<b>Rigstelefonen:</b>	
lande i Europa	<b>0 0 2 3</b>	Indland: (undt. Færøerne og Grønland) samt skibe	<b>0 0 1 3</b>
øvrige udland samt Færøerne og Grønland	<b>0 0 2 4</b>	Færøerne, Grønland, Finland, Island, Norge, Sverige	<b>0 0 1 4</b>
Fonotelex	<b>0 0 2 6</b>	Albanien, Grækenland, Jugoslavien, Schweiz, Tyrkiet, Tyskland, Østrig	<b>0 0 1 5</b>
<b>Oplysning</b> Jydsk Telefon	<b>0 0 3 3</b>	Holland, Irland, Storbritannien samt lande uden for Europa undt. Algeriet, Marocco, Sahara, Tunesien	<b>0 0 1 6</b>
Rigstelefonen	<b>0 0 3 8</b>		
<b>Klokken</b>	<b>0 0 5 5</b>	Andre lande i Europa samt Algeriet, Marocco, Sahara, Tunesien	<b>0 0 1 7</b>
		Bilradio	<b>0 0 2 0</b>
<b>Telefonavisen</b>	<b>0 0 5 1</b>	Fotosamtaler	<b>0 0 2 9</b>

### TONESIGNALER:

	Sek.	0	1	2	3	4	5	6
<b>Klartone:</b>	Vedvarende tone, der tilkendegiver, at drejning med nummerskiven kan påbegyndes.	—————						
<b>Ringetone:</b>	Tone afbrudt i langsom takt, der angiver, at der ringes til det kaldte nummer.	— — — — —						
<b>Optagetone:</b>	Tone afbrudt i hurtig takt, der angiver, at det kaldte nummer eller den kaldte retning er optaget.	- - - - -						
<b>Henvisningstone:</b>	Tone udsendt som 10 korte tonestød, der gentages ca. hvert 2. sekund. Henvisningstonen angiver, at der er drejet et nummer, der ikke kan kaldes.	.....						
<b>Pålægnings-tone:</b>	Vedvarende korte tonestød. Ved opkald til visse abonnenter i København, vil pålægnings-tonen høres, når opkaldet er under omstilling. Vedvarer pålægnings-tonen i mere end 1-2 min., betyder det, at forbindelsen er afbrudt.	- - - - -						



## Telefonering ved automatiske centraler

### OPKALD

Løft hørerøret. Når klartonen lyder, drejer De det ønskede nummer ciffer for ciffer regnet fra venstre, idet De hver gang drejer, indtil fingeren støder mod anslaget. Nummerskiven må efter hvert anslag løbe frit tilbage.

Hvis hørerøret ikke er lagt rigtigt på telefonen.

Kommer De til at lægge hørerøret forkert på, betyder det ikke, at De skal betale samtale tid, indtil fejlen opdages. Deres telefon vil nemlig automatisk blive afbrudt i løbet af ca. 90 sekunder, og tælleren således blive udelukket fra påvirkning af impulser. Men det medfører, at der ikke kan ringes til Dem, før hørerøret igen lægges rigtigt på telefonen.

### SELVVALG

Ved hjælp af nummerskiven kan De dreje Dem frem til:

— abonnenter ved Deres egen central eller ved andre automatcentraler.

— ikke-automatiske centraler, hvor telefonister ekspederer Dem videre til det telefonnummer eller den central, De ønsker. Antallet af cifre, De skal dreje, afhænger af, om den abonnent eller central, De ønsker forbindelse med, hører til samme nummerområde som Deres egen central eller til et andet nummerområde. Et nummerområde omfatter flere centraler, som alle har samme områdenummer — f. eks. 06 for Århus og oplandscentraler, 051 for Esbjerg og oplandscentraler, 01 for København o. s. v. Områdenumre begynder altid med 0. Områdenumre og centralnumre findes i Jydsk Telefon-Aktieselskabs navneøggers centralfortegnelse samt under hver enkelt central i den pågældende navnebog.

### Selvvalg til abonnent ved automatcentral:

Inden for egen centrals nummerområde:  
Drej abonnentens telefonnummer.

Inden for øvrige automatcentralers nummerområder:

Drej områdenumret og derefter uden ophold abonnentens telefonnummer.

### Selvvalg til abonnent ved ikke-automatisk central:

Drej centralens nummer. Når centralen melder sig, forlanges abonnentens telefonnummer.

I nogle tilfælde kommer De i forbindelse med en anden central end den ønskede. Forlang da den central, De ønsker, og når denne melder sig, abonnentens telefonnummer.

Drej ikke Deres egen centrals områdenummer.

### TELEFONISTEKSPEDITION

Telefonisten stiller Dem i forbindelse med det ønskede telefonnummer.

Inden for Jydsk Telefon-Aktieselskabs område:

Drej 0011 og bestil samtalen hos telefonisten.

Udover Jydsk Telefon-Aktieselskabs område:

Indland: Drej 0013 og bestil samtalen hos telefonisten.

Udland: Se Rigstelefonen under Særtjenester side 5.

Samtaler til Sønderjylland bestilles ved at dreje 0011.

### Kaldenumre for Kolding oplands centraler:

Se side 9 (hvide blade) og under centralens navn (grønne blade)

### Kaldenumre for øvrige centraler:

Se side 9 (hvide blade) og centralfortegnelsen i Jydsk Telefon-Aktieselskabs håndbøger

# Regler og takster for udenbys samtaler m. v. fra Kolding central

(Vedrørende regler og takster for udenbys samtaler m. v. fra Kolding oplands centraler:  
Se grønne blade side 58-60)

## Udenbys samtaler.

Udenbys samtaler etableres enten ved selvvalg eller ved kuponeekspedition, jfr. det følgende:

1. Kuponekspederede samtaler inden for Jylland bestilles på abonnentens egen central, og samtaler til øerne og udlandet på rigstelefoncentralen (se Særtjenester s. 5).
2. En bestilt udenbys samtale kan ved henvendelse til centralen afleveres til en anden telefon inden for samme central. En bestilt udenbys samtale, som ikke kan etableres, fordi den kaldte abonnent ikke svarer, kan af centralen på opfordring forsøges afleveret inden for den følgende halve time.
3. Selvvalgte udenbys samtaler ført fra telefoner under fuldautomatiske centraler (takstklasse F) debiteres automatisk på det kaldende nummers samtaletæller. Debiteringen sker i perioder svarende til 10 øres samtaleafgift og begynder, så snart abonnenten er indstillet til den fjerne central.
4. Kuponekspederede udenbys samtaler debiteres pr. påbegyndt minut regnet fra det øjeblik, da der er en person til stede ved hvert af de to apparater. Mindste afgift pr. samtale er afgiften for 3 minutter.
5. Afgifter for kuponekspederede samtaler, herunder personlige samtaler m. m., opkræves almindeligvis hos den abonnent, fra hvis telefon samtalerne er bestilt.

## Samtaletakster.

Inden for Jydsk Telefon-Aktieselskabs område.

### Selvvalgte samtaler

ført fra telefoner under fuldautomatiske centraler debiteres på samtaletælleren for lokale samtaler med:

10 øre pr. 125 sek. kl. 8—18

10 - - 250 - - 18—8 samt søndage

for udenbys samtaler med:

10 øre pr. 64 sek. for eget + nabotakstområde, hvilket dækker samtaler inden for en afstand af ca. 25 km fra egen central.

10 - - 25 - for samtaler ud over eget + nabotakstområde og indtil 50 km afstand

10 - - 19 - ved over 50 km afstand.

### Notering

til samtale med en optaget abonnent ved egen central betales med 1 kr. Ekspresnotering betales med 1 kr. ekstra.

Selskabet forbeholder sig ret til ikke at modtage notering for den nævnte takst til abonnenter, hvis telefonforbindelse til visse tider er utilstrækkelig til at besørge den ankomende trafik, f. eks. billetkontorer, oplysningsbureauer o. l.

Selvvalgte udenbys samtaler er som regel billigere end kuponekspederede af samme varighed og over samme afstand, hvilket fremgår af følgende oversigt.

I priserne for kuponsamtaler er inkluderet et tillæg på 25 øre pr. kupon for samtaler, som kunne være etableret ved selvvalg.

### Samtaleafgifter i øre:

Samtalens varighed i minutter	Afstand til UDENBYS central						
	Indtil 10 km	10-25 km	Selvvalgte Eget + nabotakstområde ca. 25 km	25-50 km	Selvvalgte Ca. 25-50 km	Over 50 km	Selvvalgte Over 50 km
1			9		24		32
2	61	79	19	115	48	145	63
3			28		72		95
4	73	97	38	145	96	185	126
5	85	115	47	175	120	225	158
6	97	133	56	205	144	265	189
7	109	151	66	235	168	305	221
8	121	169	75	265	192	345	253
9	133	187	84	295	216	385	284

**Afgifter for selvvalgte rigssamtaler:**

Afgifterne er 10 øre pr. nedennævnte antal sekunder:

Til Y	Fra →	Kolding
Sønderjylland .....		JTAS-takst (se omstændige)
Middelfart og Assens med oplände .....		25,0
Øvrige Fyn, Langeland og Ærø .....		19,0
Sjælland, Lolland-Falster og Bornholm .....		12,0 <sup>1)</sup>

1) I tiden kl. 18-9 dog 10 øre pr. 19,0 sek.

**Personlig samtale**

betales med 1 kr. pr. samtale ud over almindelig takst. Ved bestilling må bemærkes »personlig«. Samtalen takseres fra det øjeblik, hvor forbindelsen med den ønskede person eller afdeling er etableret.

**Ekspressamtale**

betales med det dobbelte af den normale takst. Ekspressamtaler går forud for almindelige samtaler til samme by.

**Afbestilt samtale**

Ved afbestilling af personlig samtale eller ombestilling af sådan betales, såfremt der har været forespurgt ved modtagernummet, en afgift på 1 kr.

**Telefonvagt og vækning.****Telefonvagt.**

Vagt på en abonnentledning kan etableres således, at alle opringninger til abonnenten indgår eller henvises til telefonvagten, der efter aftale kan give besked om bortrejse, træffetid e. l., ligesom der kan gives henvisning til andet telefonnummer.

Telefonvagten kan også modtage besked.

En besked må ikke bestå af mere end 10 ord og kan f. eks. lyde: »Bortrejst til 7. ds.», »træffes efter kl. 18.», »N. N. har ringet«.

Telefonvagt bestilles hos forstanderinden eller centralbestyreren med opgivelse af vagtens varighed.

Selskabet påtager sig ikke ansvar for eventuelle fejl eller misforståelser.

**Vækning**

ved telefonopringning fra centralen betales med 1 kr. Ved abonnementsordning, der omfatter vækning hver dag på samme tidspunkt, evt. også søn- og helligdage, er afgiften 20 kr. pr. måned. Hertil kommer eventuelle opringningsafgifter.

Telefonvagtens art	i indtil 2 timer	pr. påbegyndt	
		døgn	uge
Afgivelse af besked .....	1,50 kr.	3,00 kr.	12,00 kr.
Modtagelse (evt. også afgivelse) af besked..	3,00 kr.	6,00 kr.	24,00 kr.
Modtages besked til abonnenten hyppigere end 5 gange inden for ét døgn, betales overskydende med 30 øre pr. stk.			
For ændringer af den afgivne besked eller henvisning under en telefonvagt betales yderligere 1 kr. pr. ændring.			

**Kaldenumre for Kolding oplands centraler:**

Se side 9 (hvide blade) og under centralens navn (grønne blade)

**Kaldenumre for øvrige centraler:**

Se side 9 (hvide blade) og centralfortegnelsen i Jydsk Telefon-Aktieselskabs håndbøger



# CENTRAL-KALDENUMRE

Drej aldrig Deres egen centrals områdenummer (055)

## Jylland:

Brønderslev .....	088 abn. nr.
eft. sommer 67..	08 abn. nr.
Esbjerg .....	051 abn. nr.
Fredericia .....	059 abn. nr.
Frederikshavn ..	084 abn. nr.
eft. sommer 67..	08 abn. nr.
Grenå .....	063 abn. nr.
eft. forår 67..	06 abn. nr.
Grindsted .....	053 abn. nr.
Hadsund .....	085 abn. nr.
eft. sommer 67..	08 abn. nr.
Herning .....	07 abn. nr.
Hjørring .....	0891
Hobro .....	085 abn. nr.
eft. sommer 67..	08 abn. nr.
Holstebro .....	074 abn. nr.
eft. efterår 67..	07 abn. nr.
Horsens .....	066 abn. nr.
eft. forår 67....	05 abn. nr.
Ikast .....	07 abn. nr.
Kolding .....	055 abn. nr.
Lemvig .....	078 abn. nr.
eft. efterår 67..	07 abn. nr.
Nykøbing M. ....	077 abn. nr.
eft. efterår 67..	07 abn. nr.
Odder .....	065 abn. nr.
eft. forår 67....	06 abn. nr.
Randers .....	064 abn. nr.
eft. forår 67....	06 abn. nr.
Ribe .....	054 abn. nr.
Ringkøbing .....	073 abn. nr.
eft. efterår 67..	07 abn. nr.
Silkeborg .....	0681
eft. forår 67....	06 abn. nr.
Skagen .....	084 abn. nr.
eft. sommer 67..	08 abn. nr.
Skanderborg .....	065 abn. nr.
eft. forår 67....	06 abn. nr.
Skive .....	0751
Skjern .....	073 abn. nr.
eft. efterår 67..	07 abn. nr.
Struer .....	078 abn. nr.
eft. efterår 67..	07 abn. nr.
Thisted .....	0791
Tranebjerg .....	0651
Varde .....	052 abn. nr.
Vejen .....	053 abn. nr.
Vejle .....	0581
Viborg .....	0761
Aalborg .....	08 abn. nr.
Århus .....	06 abn. nr.
Års .....	086 abn. nr.
eft. sommer 67	08 abn. nr.

## Sønderjylland:

Christiansfeld ...	045 abn. nr.
Gram .....	048 abn. nr.
Gråsten .....	046 abn. nr.
Haderslev .....	045 abn. nr.

Løgumkloster ....	047 abn. nr.
Nordborg .....	044 abn. nr.
Sønderborg .....	044 abn. nr.
Tønder .....	047 abn. nr.
Åbenrå .....	046 abn. nr.

## Fyn — Langeland:

Assens .....	09 71
Bogense .....	09 abn. nr.
Fåborg .....	09 abn. nr.
Kerteminde .....	09 abn. nr.
Middelfart .....	09 abn. nr.
Nyborg .....	09 31
eft. ca. febr. 67	09 abn. nr.
Odense .....	09 abn. nr.
Rudkøbing .....	09 abn. nr.
Svendborg .....	09 abn. nr.

## København:

København (6-cifrede numre) .....	01 abn. nr.
Amager .....	01 25
Asta .....	01 27
Bella .....	01 23
Bellevue .....	01 65
Byen .....	01 28
Central .....	01 13
Eva .....	01 38
Fasan .....	01 32
Gentofte .....	01 33
Gothåb .....	01 36
Greve .....	01 65
Helrup .....	01 43
Hilda .....	01 44
Luna .....	01 57
Minerva .....	01 54
Nora .....	01 56
Ordrup .....	01 66
Palæ .....	01 62
Ryvang .....	01 68
Sengeløse .....	01 65
Sundby .....	01 77
Søborg .....	01 79
Taga .....	01 72
Tria .....	01 76
Valby .....	01 82
Vester .....	01 83
Ægir .....	01 93
Øbro .....	01 92

## Sjælland, Lolland-Falster,

## Møn og Bornholm:

Frederikssund .....	03 315
Frederiksværk .....	03 345
Haslev .....	03 695
Helsingør .....	03 abn. nr.
Hillerød .....	03 abn. nr.
Holbæk .....	03 abn. nr.
Kalundborg .....	03 515
Korsør .....	03 abn. nr.
Køge .....	03 655
Maribo .....	03 885
Nakskov .....	03 925
Nykøbing F. ....	03 abn. nr.
Nykøbing S. ....	03 415
Næstved .....	03 abn. nr.
Ringsted .....	03 615
eft. ca. marts 67	03 abn. nr.
Roskilde .....	03 abn. nr.
Rønne .....	03 955
Slagelse .....	03 abn. nr.
Sorø .....	03 abn. nr.
Stege .....	03 81 abn. nr.
Vordingborg .....	03 775

## Kolding oplands centraler:

Alminde .....	(055) 6 91 11
Egtved .....	(055) abn. nr.
Gesten .....	(055) 4 61 11
Hejls .....	(055) 7 91 11
Hjarup .....	(055) 9 31 11
Højrup-Ferup ..	(055) 4 81 11
Jordrup .....	(055) 4 51 11
Lejrskov .....	(055) 4 71 11
Lunderskov ....	(055) abn. nr.
Nørre Bjært ..	(055) 6 42 11
Skærbæk (Kd.)..	(055) 6 51 11
eft. forår 67....	se Taulov
Store Andst .....	(055) 9 11 11
Sønder Bjært ..	(055) 7 61 11
eft. forår 67..	(055) abn. nr.
Sdr. Stenderup..	(055) 7 51 11
S. Vilstrup (Kd.)	(055) 6 41 11
eft. forår 67....	se Taulov
Taps .....	(055) 7 71 11
Taulov .....	(055) 6 61 11
eft. forår 67..	(055) abn. nr.
Vamdrup .....	(055) abn. nr.
Veerst .....	(055) 4 41 11
Vejstrup .....	(055) 7 81 11
Vester Nebel ..	(055) 4 31 11
Vonsild .....	(055) 6 43 11
Ødis .....	(055) 9 51 11
Ødis Bramdrup..	(055) 9 61 11
Ågård .....	(055) 4 21 11

## Kaldenumre for øvrige centraler:

Se centralfortegnelsen foran i telefonbøgerne fra Jydsk Telefon-Aktieselskab

DREJER DET SIG OM FJERNSYN  
RADIO  
BÅNDOPTAGER  
RADIOTELEFON



så



... den tekniske specialforretning

**HADERSLEVVEJ 75 D . TLF. 2 46 33**

Smagfuld udførelse

Hurtig levering

Den rigtige pris

er kendetegnene på tryksagen fra

*Kolding ny Bogtrykkeri*

ved DITLEV PEDERSEN

SCT. JØRGENSEGADE 7

TELEFON 2 21 13

# NUMMER-TAVLE

*Pohulde Hansen*

NR.

*28692*

**Hurtig besked –  
send et telegram**

Deres meddelelse når frem dag og nat overalt i landet.

Tag telefonen: drej 00 22 eller forlang „TELEGRAFEN“

Festblanketter: Se foran i telefonselskabets navnebog.

TELEGRAM







— god KAFFE  
gennem  
generationer!

**DANSK KAFFERISTERI A/s**

Munkegade 1b

Telefon \*22933



**KOLDING FOLKEBANK**

AKTIESELSKAB

Hovedkontor:	<b>KOLDING</b>	Tlf. *2 55 11
	<b>Vejen</b>	Tlf. (053) *6 10 88
	<b>Egtved</b>	Tlf. (055) 5 11 28
Filialer:	<b>Bække</b>	Tlf. (053) 8 90 82
	<b>Jordrup</b>	Tlf. 93
	<b>Bramdrupdam</b>	Tlf. (055) 6 80 02
	<b>Sønderport, Kolding</b>	Tlf. (055) *2 55 11

**Benyt FOLKEBANKEN**

— det betaler sig!

# ALARMERING

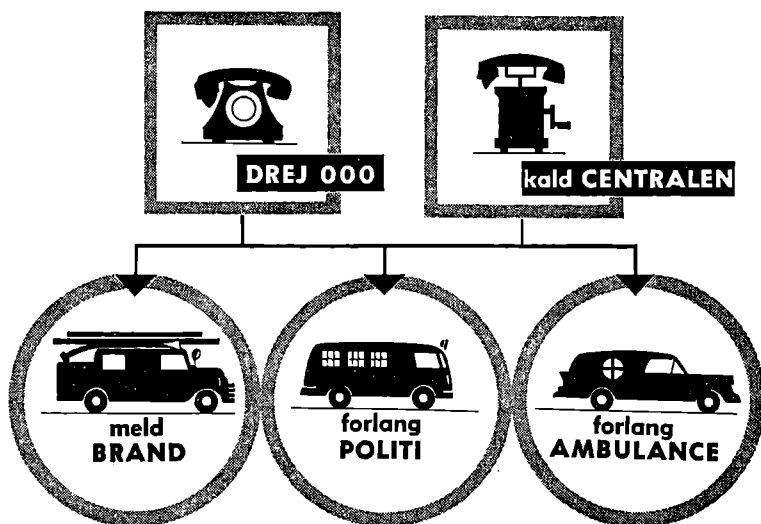

Ved alm. samtaler til brandvæsen, politi og redningskorps: Benyt nedenstående abon.nr.

## Ambulance og redningskorps

Falck-Zonen Sydbanegade 4 ..... ★2 23 44

## Apoteker

Løveapoteket Jernbanegade 1 ..... ★2 42 33  
 — Apotekerens kontor ..... 2 49 69  
 — Apoteker Helge Christensen priv. 2 81 31  
 Svaneapoteket Låsbygade 2 ..... ★2 72 00  
 — Apot. Chr. Bech-Pedersen priv. 2 62 07  
 Sønderbro Apotek Søndergade 32.. ★2 01 22  
 — Apotekeren ..... 2 06 43  
 — Personalet ..... 2 08 92  
 — Apoteker M Bach-Mortensen  
 priv. .... 2 71 52

## Brandvæsenet

Kolding kommune:  
 — Brandstationen C. Müllersgade 2.. 2 15 01  
 Oplands kommuner:  
 — Falck-Zonen Sydbanegade 4 .... ★2 23 44

## Hospitaler o. l.

Kolding Sygehus Sct. Jørgensg. 47.. ★2 22 88  
 — Funktionærboliger udenfor  
 Sygehuset (Engstien og Utzonsg.) ★2 60 88  
 Besøgstid 16,00—17,00 samt  
 søn- og helligdage 10,00—11,00  
 onsdag 19,00—19,30

## Samfundet og Hjemmet for Vanføre

Ortopædisk afd. og ambulatorium  
 Sygehusvej ..... ★2 78 11  
 Konsult. kun efter aftale. Kontort.:  
 Hverd. 9—15, lørdag lukket  
 Sct. Hedvigs Hospital Domhusg. 22.. ★2 48 00  
 — Bade- og lysafdelingen ..... 2 49 97  
 Besøgstid: Hverdage 15—16  
 Søn- og helligd. 10—11 og 15—16  
 Tirsdag og fredag 18,30—19,30  
 Tuberkulosestationen Sygehusvej .... 2 06 80  
 Lægekonsultation: Mandag 10—12  
 Skærbilledkonsult.: Torsdag 9—11

## Jordemødre

Lauridsen Dagny Mikkelsen Ejlersv. 22 2 06 53  
 Lindgaard Anna fru Søndergade 13 b.. 2 00 52  
 Poulsen Signe fru Rendebanelen 6.... 2 10 37

## Læger

Lægevagten ..... ★2 23 44  
 —  
 Adorjan I ass. overlæge Heimdalsv. 53 2 53 73  
 Andersen Alf Slotsgade 4 ..... 2 07 00  
 Omst. til priv. Gl. Tved 7, Tved  
 Bock Jørgen A overlæge Bakkedraget  
 Strandhuse ..... 2 32 03  
 Boesen Frants Adelgade 4 ..... 2 36 60  
 Brandt-Nielsen Erik dr. med. overlæge  
 ved gyn. afd. Sygehuset ..... ★2 22 88  
 — priv. Odinsvej 8 ..... 2 54 05  
 Byrckel Helga Låsbygade 2 ..... 2 75 75  
 Byrckel John Låsbygade 2 ..... 2 75 75  
 Ebbenhøj Erik dr. med. overlæge  
 Rædersvej 12 ..... 2 23 10  
 (fortsættes)

★ betyder fællesnummer for flere ledninger

Læger (fortsat)	
Fagan C overlæge Vesterallé 26 Strh.	2 22 65
Frandsen E overlæge dr. med. Fredericiagade 17	2 11 37
— priv. Strandvejen 48	2 13 80
Galtung Erik røntgenoverlæge	
Strandvejen 58	2 62 12
Hobolth Niels overlæge Sygehuset..	★2 22 88
— priv. Alykkegade 29	2 13 45
Højensgård I C dr. med. overkirurg Sygehuset	★2 22 88
Højensgård Inger øre-, næse- og halslæge Dr. Fichsvej 15	2 40 25
Juhl Lise Slotsgade 21	2 33 32
Omst. til priv. Gl. Kongevej 2	
Kjølbye Maja fru skolelæge Birkeallé 5	2 30 01
Lou Hans dr. med. overlæge Strandv. 1	2 09 20
Lou Ingeborg overlæge Strandv. 1	2 09 20
Mogensen Lisbeth Østergade 12	2 05 66
Mune O overlæge Nordvang 17	2 68 87
Møller Henning Buen 2	2 02 57
Ortmann Kal Haderslevvej 25	2 14 77
— priv. Ægirsvej 12 Strandhuse..	2 75 45
Rasmussen A Vestergaard (kreds-læge)	
Østerbrogade 58	2 77 95
Rasmussen Kaj A dr. med. Helligkorsgade 13	2 10 91
— priv. Dyrehavevej 42	2 37 50
Richter-Jørgensen P overlæge spec. i øre-, næse- og hals-sygdom. Slotsg. 3.	2 03 82
— priv. Trappergårdsvej 6 Strandh.	2 19 66
— Reservelæge S Riehmann priv..	2 34 30
Rossen E Jernbanegade 29	2 17 09
Omst. til priv. »Drosselbo« Henrik Thorningsvej	
Rossen J Jernbanegade 29	2 17 09
Schoustrup-Thomsen E Søndergade 30	2 08 16
Seedorff H I Akseltorv 6	2 19 07
Stender Johs. Søndergade 32	2 11 30
Svane-Knudsen P overlæge Fredericiagade 17	2 11 37
— priv. Tulipanvej 10	2 46 30
Sørensen Evald Jernbanegade 20	2 10 05
Omst. til priv. Læssøegade 18	
Timper Arthur Jernbanegade 44	2 06 88
Omst. til priv. Strandvænget 38 Strh.	

Tække Folmer Hans Havesvej 5	2 66 12
Wendt Hans Ottosgade 7	★2 05 55
Astrøm Karen ass. overlæge Kikkensborgvej 21	2 16 40

## Politiet

Politikontoret Domhuset	★2 55 44
Omst. til politimesterens kontor	
Politifuldmægtigenes kontor	
(9—15, torsd. 9—15 og 16—17,30, lørdag lukket)	
Pasafdelingen Domhuset	
(9—15, torsd. 9—15 og 16—17,30, lørdag lukket)	
— Politim. Sten H Clausen priv..	2 01 76
— Politiassessor S J Bryderup priv.	2 09 55
— Arresthuset Domhuset	2 11 19
— Arrestforvarer Gerner Nielsen priv.	2 11 19
Politistationen Domhuset (8—16, torsdag 8—17,30, lørdag lukket)	★2 76 66
Omst. t. politikommissæren, politiass., politisager, sundhedsvæsen, civilforsvar, hittegods m. v.	
— Motorafdelingen Domhuset (9—15, torsd. 9—15 og 16—17,30, lørd. lukk.)	2 15 47
Politivagten Rendebanen (hele døgn.)	★2 28 00
— Politikomm. L Vonge Nielsen priv.	2 14 04
— Politiass. J K Møller Jensen priv.	2 11 56
Kriminalpolitiet Domhuset	★2 64 11
— Stationsl. kriminalkommissær	
F Richter-Olesen priv.	2 12 15
— Stedfortr. kriminalassistent	
N H Nielsen priv.	2 15 23
Kriminalpol. 8—16, lørd. kun til 12	
Teknisk distriktsafdeling 8—16	
Fremmedpolitiet 9—11	
Udenfor kontortid, søn- og helligd. samt aften- og nattevagt automatisk omst. t. vagth. kriminalpolitimand	
Teknisk distriktsafd. for Sydjylland.	★2 64 11
— Afd.leder krim.ass. Østrøm priv.	2 76 23
— Stedfortr. krim.ass. Rs. Kristensen priv.	2 31 72

## Offentlige kontorer, institutioner m. v.

### Brandvæsenet, hospitaler o. l.

(Se foran under Alarmering)

### Forsvaret

#### Militære telefoner:

— Koldinghus Staldgård	★2 36 88
Omstilling til:	
— Garnisonskommandanten	
— Kommandantskabet	
— Forsvarets Bygningstjeneste, Sydj.-Fynske Bygningsdistrikt	
— Luftmeldedistriktet	
Mellem kl. 17 og 8:	
— Oberstløjtnant Ole Hansen	2 36 17
— Kaptajn Alfred Jensen	2 36 88
— Luftmeldedistriktet	2 38 89
— Major G Vølver	2 58 09

### Jernbaner

Statsbanernes oplysningskontor	2 00 01
Åben søgne mandage—fredage kl. 8—19, søgne lørdage kl. 8—13	
Søndage lukket	
— Statsbanernes pladsbestilling	2 00 02
Åben søgne mandage—fredage kl. 8—19, søgne lørdage kl. 8—13	
Søndage lukket	
— Statsbanernes vognkontrol	2 71 03
— Statsbanestationen	★2 00 00
Omst. til stfst. P K Pedersen	
— Statsbanernes Rejsebureau	2 20 40
—	2 68 41
Åben hverdage kl. 9—17, lørdage kl. 8—12	

(fortsættes)

**Stafsbanestationen (fortsat)**

- Godsekspeditionen ..... ★2 63 66
- Åben hverdage kl. 8—16 og
- lørdage kl. 8—11
- Omst. til alle afdelinger samt
- godsekspeditør S A Markvardsen
- Jernbanens vognmand ..... 2 00 51
- Troldhede-Kolding-Vejen Jernbane A/S**
- hovedkontor Banegården 1. sal. .. ★2 52 55
- Direktør S Rich priv. (052) 2 13 98
- Maskinværksted og remise .... 2 10 13

**Kirke- og klokkerkontorer**

- Apostolske Kirke i Danmark** Den hoved-
- kontoret (landssek. Niels Peter Jen-
- sen) Lykkegårdsvej 100 ..... 2 47 95
- Brændkjær sogn**
- Sognepræst E Rahbek Pedersen
- Østerbrogade 24 (18-19 undt. onsd.) 2 20 55
- Kristkirken sogn**
- Sognepræst Johan P M Svarre
- Haderslevv. 38 (18-19 undt. mand.) 2 06 42
- Pastor G Iversen Haderslevv. 72
- (18—19 undt. onsd.) ..... 2 27 48
- Pastor A Madsen Ballumvej 2
- (18—19 undt. fredag) ..... 2 76 46
- Kordegn Karl Aage Christensen
- Hans Havesvej 2 (10-13 undt. tirsd.,
- fred. tillige 16-18) ..... 2 27 60
- Graver H Frydendahl Haderslev-
- vej 7 (gl. kirkegård) ..... 2 22 29
- Graver E Lykkeboe Agtrupvej 83
- (sdr. kirkegård) ..... ★2 07 55
- Immanuels kirke**
- Pastor A Madsen Ballumvej 2
- (18—19 undt. fredag) ..... 2 76 46
- Sct. Nicolai sogn**
- Sognepræst Anker Sølling
- præstegården Hyrdestræde 5..... 2 06 61
- (mand., torsd., fred. 17-18 — tirsd.,
- lørd. 11,30-12,30) træff. ikke onsd.
- Res. kapellan Tage Jessen Dyre-
- havevej 9 ..... 2 12 97
- (onsd., torsd. og fred. 17,30-18,30,
- tirsdag og lørdag 11,30-12,30)
- Præsteboligen Skovbogade 15.. 2 50 61
- (onsd., torsd. og fred. 17—18,
- tirsdag og lørdag 11,30—12,30)
- Kordegn Carl Sørensen kontor
- Vestergade 14 ..... 2 02 47
- (9—13, fred. 9—13 og 16—18,
- tirsdag lukket)
- Organist og kantor H Frandsen
- Torvegade 5 ..... 2 65 50
- Kirketjener Johannes Rosen-
- krands Ndr. Ringvej 86 ..... 2 66 27
- Træffes i kirken kl. 17-18 undt. onsd.
- Graver H Frydendahl Haderslev-
- vej 7 (gl. kirkegård) ..... 2 22 29
- Graver E Lykkeboe Agtrupv. 83
- (sdr. kirkegård) ..... ★2 07 55
- Sct. Michaels kirke (katolsk)**
- Georg Bertling katolsk sogne-
- præst Tøndervej 17 ..... 2 76 01
- Krematoriet Sdr. kirkegård ..... ★2 07 55**

**Harte-Bramdrup**

- Provst Alfred Sarnæs
- Påby præstegård ..... 2 44 32
- Seest-Hjarup**
- Sognepræst Niels Storebjerg
- Seest ..... 2 47 26
- Vonsild-Dalby**
- Sognepræst Sv. Aage Olsen
- Vonsild ..... Vonsild 22

**Komm. kontorer og institutioner**

- De gamle Hjem Nørregade ..... 2 05 73**
- Kontort. 8,30—10,30 og 13,30—15,00
- lørdag kun 8,30—10,30
- Sygeafdelingen ..... 2 05 96
- Besøgstid 14,30—16
- søndag 10—11,30 og 14,30—16
- Bestyrer J Chr. Larsen priv... 2 28 39
- Forsorgshjemmet Overmarksgården... 2 10 64**
- Havneformandens kontor C. Müllersg. 2 41 58**
- Havnemesterens kontor (P D Klaaborg) 2 05 94**
- Kolding Bad Hospitalsgade ..... 2 63 58**
- Bys El- og Varmeforsyning
- værk og kontorer Rendebanen 4 ★2 63 22
- Kontortid 8—16, lørdag 8—12
- Ved driftsforstyr. efter kontortid 2 60 87**
- Vandkraftcentralen i Harte.... 2 14 74
- Central NORD ..... 2 21 35
- Central SYD ..... 2 21 71
- Fjernvarmemontøren priv. .... 2 68 13
- Maskinmesteren priv. (varme).. 2 23 37
- Værkmesteren priv. (varme)... 2 42 01
- Ledningsass. priv. (el) ..... 2 24 33
- Installationsass. priv. (el) .... 2 82 36
- El-montørerne priv. .... 2 19 83
- — ..... 2 57 42
- — ..... 2 57 41
- — ..... 2 69 09
- — ..... 2 15 94
- — ..... 2 19 82
- Driftsassistenten priv. .... 2 69 27
- Driftsbestyreren priv. .... 2 37 60
- **Eksportmarked Jens Holmsvej .. ★2 06 22**
- **Gasværk Havnen nord ..... ★2 54 11**
- Kontortid 8—16, fredag 8—17,30
- Udenfor kontortid ..... 2 54 11
- Målermont. A Højgaard Jensen
- priv. .... 2 23 49
- Målermont. W Bech Sørensen
- priv. .... 2 17 52
- Maskinm. J Roost priv..... 2 57 91
- Værkm. H Frederiksen priv. .. 2 64 64
- Driftsbest. G Borggreen priv. .. 2 50 12
- **kommunes byggelejeplads og fri-**
- tidshjem Kn. Hansensvej 36..... 2 42 19**
- **kommunes børnehavn Fr. VII Vej 2 49 03**
- **kommunes børnehavn Haderslv. 69 2 77 56**
- **kommunes børnehavn Sct. Jørg.g. 5 2 13 37**
- **kommunes fritidshjem Fr. VII Vej.. 2 49 02**
- **kommunes materlagård Smedeg.. 2 22 59**
- **kommunes optagelsehjem Læssøe-**
- gade 6 ..... 2 15 29**
- **kommunes vuggestue Agtrupv. 47 .. 2 32 09**
- **kommunes værksted Ndr. Ringv. 1 2 79 79**

(fortsættes)

**Kolding**

— Rådhus Akseltorv ..... ★2 18 00

Kontortid 9—13, fredag tillige  
15,30—17,30, lørdag lukket

**Arkiv****Belysningskontor****Boligkontor:**

Ekspediton  
Boliginspektør

**Borgmesterkontor:**

Ekspedition  
Ekspeditionssekretær  
Byrådssekretær  
Borgmester

**Bygnings- og brandinspekt. kontor:**

Caspar Müllersgade  
Boligkommission  
Bygnings- og brandinspektør  
Bygningsinspektorat  
Byplankontor  
Civilforsvarskontor

**Folkeregister:**

Ekspedition  
Fuldmægtig

**Huslejenævn:**

Sekretær

**Indkøbscentral****Kantine****Kæmnerkontor:**

Bogholderi  
Lønningskontor  
Forsikringer  
Huslejetilskud  
Belysningskontor  
Hulkortkontor  
Kasseekspedition  
Ekspeditionssekretær  
Kæmner

**Revisor****Rådhusbetjent****Skattekontor:**

Rådhuset  
Skatteråd  
Skatteinspektør  
Akseltorv 2 A  
Ekspedition  
Skatterevision  
Ekspeditionssekretær  
Rendebanen 4  
Ejendomsskattekontor

**Skolevæsenets kontor:**

Rendebanen 4  
Ekspedition  
Skoledirektør

**Socialkontor:**

Nytorv  
Bogholderi  
Hjemkonsulent  
Børneværn  
Forsorg  
Pensionsafdeling  
Bidragsafdeling  
Kasse  
Ekspeditionssekretær  
Socialinspektør  
Socialudvalgsformand

**Kolding****— Rådhus****Stads- og havneingenlørrens kontor:**

Ekspedition  
Vej- og kloakafdeling  
Tegnestue  
Afdelingsing. — vej og kloak  
do. — havnen  
Stads- og havneingeniør

**Teknisk Sekretariat**

Ekspedition  
Formand

**Udvalgsværelser****Vestfbule****Nat-gennemstillinger:**

Efter kl. 16,30, fredag efter kl. 18  
og lørdag efter kl. 12:

**Boligkontor** ..... 2 12 27

**Borgmesterkontor:**

Ekspeditionssekretær ..... 2 18 27  
Byrådssekretær ..... 2 18 69

**Bygningsinspektorat** ..... 2 11 60

**Civilforsvarsinspektør** ..... 2 10 89

**Ejend.skattekont.:** Rendebanen 4.. 2 13 29

**Kæmnerkontor:**

Ekspedition (Rådhuset) ..... 2 18 00  
Kæmner (Adelgade) ..... 2 15 78

**Rådhusbetjent** ..... 2 16 47

**Skattekontor:**

Eksped.sekr. (Akseltorv) ..... 2 13 46  
Skatteinspektør (Rådhuset) ..... 2 13 89

**Skoledirektør** (Rendebanen) ..... 2 14 91

**Socialkontor** (Nytorv):

Eksped.sekr. (Stuen) ..... 2 19 49  
Socialinspektør (1. sal) ..... 2 10 14

**Stadsingeniør** ..... 2 12 90

— **Vandværk** Stadionvej 45 ..... 2 57 66

— ..... 2 58 45

— **Bestyrer G Simonsen priv.** ..... 2 58 45

— **Værkm. Carl E Nielsen priv.**.... 2 03 73

— **Maskinm. Torkil Heide priv.**.... 2 44 55

— **Montør Gunnar Lautrup priv.**... 2 40 49

— **Montør A Frantzen priv.** ..... 2 69 07

— **Montør Aage Ross Eilersen priv.** 2 31 51

— **Østre vandværk** ..... 2 18 34

**Mark- og renov.forv. Skamlingvejen**

(gl. Sydbaneremise) (9,30—10,30) .. 2 29 03

**Renseanlægget** Østerbrogade 11 ..... 2 19 02

**Konsulater****Finland** (Thorv. Andreasen)

Havnen nord ..... ★2 46 11  
— **Konsul Thorv. Andreasen priv.**... 2 76 82

**Island** (V Thorning-Petersen)

Ålegården ..... ★2 00 22  
— **Konsul V Thorning-Petersen**  
priv. Rye Nørskov, Ry st.  
tlf. Ry (068) 9 16 22

**Norge** (Eduard Christensen)

Låsbygade 34 ..... ★2 77 11  
— **Konsul Eduard Christensen priv.** 2 05 60

**Sverige** (Ove Grønborg) (9-12, 14-17)

Østerbrogade 14 ..... ★2 27 11  
— **Konsul Ove Grønborg priv.** .... 2 02 87

## Post- og telegrafvæsenet

- Postkontoret Banegårdspl. 8** ..... ★2 52 11  
 Mandag—fredag 9—17,30  
 lørdag 9—12, søndag lukket  
 — Udenfor kontortid kaldes ..... 2 52 11  
 — Postm. R K S Dahl priv. .... 2 26 87  
 — Overkontr. E W Frederiksen pr. 6 80 62
- Postekspedition I Haderslevvej 19**.... 2 76 35  
 Mand.—fred.: 9—12,30 og 14,30—17,30  
 lørdag 9—12

- Postens kundetjeneste Baneg.pl. 10<sup>1</sup>**.. 2 20 88  
 Mandag—fredag 8—15, lørdag 8—12

- Telegrafkontoret Banegårdspl. 2**  
 Hverdage: 8—21  
 Søn- og helligdage: 8—21  
 Indtelefon. af telegr. (hele døgnet).. 00 22  
 — Andre henvendelser ..... ★2 41 99  
 — Telegr.best. A H Jacobsen priv. 2 20 11  
 — Stationsleder J O Mårtens priv. 2 20 14  
 — Overkontr. H Møller priv. .... 2 41 34

## Retsvæsenet

- Domhuset by- og herredsrettens**  
 advokatværelse ..... 2 08 61  
 — Landsrettens advokatværelse  
 omst. t. dommerværelset ..... 2 08 96  
 — Portneren ..... 2 09 98

- Kolding byret Domhuset (9—16)** .... ★2 01 66  
 — Tinglysningkontoret (9—12  
 og 14—15) ..... 2 00 62  
 — Dommer Jens Koch priv. .... 2 73 50  
 — Retsassessor Ole Jensen priv... 2 82 15  
 — Domm.fuldm. Rasmus Kam priv. 2 27 50

- Kolding herredsret Domhuset**  
 (9—16, lørdag 9—12) ..... ★2 03 00  
 — Stempelpapirforhandlingen  
 (9—12 og 13—15, lørdag 9—12).. ★2 03 00  
 — Tinglysningkontoret (9—12  
 og 14—15, lørdag 9—12) ..... 2 01 48  
 — Dommer E G Strøbech priv.... 2 10 99  
 — Domm.fuldm. B Nøhr priv.... 2 23 80  
 — Domm.fuldm. Knud S Lund priv. 2 25 08

- Statsadvokatens kontor Domhuset** .... 2 39 81

## Skoler og biblioteker

- Apostolske Kirkes Højskole Den**  
 (forst. S Beck) Lykkegårdsvej 100 .. 2 47 75  
 — Sekr. Jens Erik Friberg priv.... 2 47 65

- Arbejdsteknisk skole Fabriksvej 22** .. 2 62 70

- Borrehus Husholdningssk. Gl. Kongev.** 2 03 99  
 — Elevtelefon ..... 2 68 43

- Kolding Børnehaveseminarium**  
 (sem.forst. Inger Jensen) Haderslev-  
 vej 36 ..... 2 35 65  
 Kontortid 13—14 undt. lørdag  
 — Praktikforst. Gu dr. Poulsen priv.  
 Hjarup 120

## Kolding

- **Centralbibliotek Fredericiagade 1** ★2 16 33  
 Mand.—fred. 10—20 (sommer 10—19),  
 lørdag 10—14  
 — Udenfor åbningstiden ..... 2 11 63
- **Gymnasium Nikolajplads (rektor**  
 Knud Moseholm) (12-13 undt. lør.d.) 2 08 69  
 — Inspektør og pedel ..... 2 19 72  
 — 's lærerkollegium ..... 2 33 84

### — kommunale skoler:

- Skolevæsenets kontor — skoledir.**  
 Nik. Nielsen, Rendebanen 4 B st.  
 (9—13, fredag tillige 15,30—17,  
 lørdag lukket) ..... ★2 18 00  
 Skoledirektøren træffes som regel  
 hv. skoledag 11—12, onsdag tillige  
 14,30—15,30

- **Brændkjærskolen — skoleinsp.**  
 frk. Elna Schou, Brændkjærg. (8—9) 2 23 48  
 — — Lærerværelset ..... 2 54 95  
 — — Skolebetj. Jul. H Lund priv. .. 2 54 95

- **Dyrehaveskolen — skoleinsp.**  
 Robert Gangelhoff, Dyrehave-  
 vej 108 (8—9) ..... 2 61 78  
 — — Lærerværelset ..... 2 71 49

- Skolebetj. Henry G Jensen priv. 2 71 49  
 — **Parkskolen — skoleinsp. Helge**  
 Rytto, Fynsvej 51 (8—9) ..... 2 01 41  
 — — Lærerværelset ..... 2 45 05  
 — Skolebetj. E Harly Andersen pr. 2 45 05

- **Riis Toft skole — skoleinsp. frk.**  
 G Siegumfeldt Christensen, Riis Toft  
 (8—9) ..... 2 20 24  
 — — Lærerværelset ..... 2 68 53  
 — — Skolebetj. Johs. M Hansen pr. 2 68 53

- **Sct. Nicolai skole — skoleinsp.**  
 G Slot, Sviatorv (8—9) ..... 2 01 08  
 — — Lærerværelset ..... 2 21 09  
 — Skolebetj. Chr. Prinds priv.... 2 21 09

- **Søndervang skole — skoleinsp.**  
 frk. Karen Ryge, Søndervang (8—9) 2 05 41  
 — — Lærerværelset ..... 2 37 43  
 — Skolebetj. Aage A Lauridsen pr. 2 37 43

- **Alykkeskolen — skoleinsp. Frovin**  
 Jørgensen, H. Ludvigsvej (8—9)... 2 01 69  
 — — Lærerværelset ..... 2 72 56  
 — Skolebetj. Viggo B Pedersen pr. 2 72 56

- **skolepsykologerne,**  
 Rendebanen 4 A<sup>2</sup> (8—9) ..... 2 74 78  
 — skoletandklinik Rendeb. 4 B<sup>2</sup>... 2 74 30  
 — Dyrehaveskolen ..... 2 49 07

- **Købmandsskole Sydjylland. Handels-**  
 højskole afd. Tvedvej 7 ..... ★2 75 00  
 Kontortid 8—12 og 14—17  
 Direktør R W Crüger træffes bedst  
 15—16, lørd. undt. eller eft. aftale  
 — forstander P Nierhoff priv. .... 2 42 74  
 — skolebetjenten priv. .... 2 79 85

- **private realskole (B Christensen-**  
 Dalsgaard) Langelinie 2—4 ..... 2 05 00  
 Kontortid 14—15 lørdag undt.  
 — eft. kl. 15,30 Dyrehavevej 157 .. 2 17 29  
 — insp. E Munch Chr. X Gade 4 2 21 06  
 (fortsættes)



**Kolding**

- **Seminarlum** Dyrehavevej 116 .... ★2 66 77  
(14—15 undt. lørdag)  
Inspektøren træffes mand., onsd.  
og fred. 8—9.  
Praktiklederen træffes tirsd., torsd.  
og lørd. 8—9.  
— seminarirektor Carl Clausen  
priv. .... 2 34 09
- **tekniske skole byggetekniker**, ma-  
skinist, maskintekniker, teknisk as-  
sistent, laborant, reklametegner,  
textiltegner, væver og stoftrykker,  
keramikker, lærlingeafdelinger  
(først. J P Madsen) kontortid 9—12,  
14—16, lørdag undt. Vesterbrog. 6 ★2 07 99  
— skolebetj. Sigurd From priv. .. 2 04 49
- **ungdomsskole** (skoleleder T Lal Pe-  
dersen) Skolegade 2 ..... 2 81 51  
— priv. Rådvaedvej 15 pr. B. .... 6 80 80
- Koldingfjordskolen** Strandhuse ..... 2 05 13  
— Økonomiinspektøren ..... 2 29 05  
Kontortid 8,15—16,00 undt. lørdag  
— Eksternatskolen ..... 2 04 44  
Kontortid 8,00—12,00 undt. lørdag  
— Skoleleder Svend Almose ..... 2 04 44
- Ungdomsskolen**  
Kontortid 8,00—12,00  
— Skoleleder Doris Hansen priv... 2 57 68  
— Plejeafdelinger ..... 2 08 56  
— Maskinmesteren priv. .... 2 61 82  
— Personaletlf. — ungdomsskolen.. 2 53 19
- Sct. Hedvigssøstrenes skole, børnehavn**  
og **frítidshjem** Kralundsg. 2—12 .. 2 28 34  
Kontortid: 14,30—15,30 lørd. undt.,  
eller efter aftale
- Strandhuse Skole** Skolebakken 29 Strh. 2 22 54

**Toldvæsenet**

- Kolding Toldkammer** Havnen ..... ★2 45 00  
— Vejerboden 8—17, lørd. 8—12  
— Forbr.afg.kont. 9—17, lørd. 9—12  
— De øvr. kontorer 8—17, lørd. 8—12  
Efter ekspeditionstid kaldes:  
— Toldkassererkontoret ..... 2 45 00  
— Toldkontrollørkontoret ..... 2 48 98  
— Toldassistentkontoret ..... 2 46 02  
— Toldbetjentkont. (havnevagten).. 2 40 91

**Diverse**

- Arbejdsanvisningskontoret** Kloster-  
gade 2 ..... ★2 49 99
- Arbejdstilsynets Kolding kreds** Dalby-  
gade 40 (9—15, lørd. 9—12) ..... ★2 71 33  
— Fabrikinspektøren priv. .... 2 71 23  
— Tilsynsmesteren priv. .... 2 14 49

**Bilinspektør — Justitsministeriets**

- Bilinspektøren tlf.tid 8—9  
undt. lørdag ..... 2 39 43  
— Bilassistenten tlf.tid 8—9  
undt. lørdag ..... 2 61 24  
Synstider: 9—11 undt. lørdag  
Synssted: Domhuset  
Specialkøretøjer efter aftale
- Børnehaven** (Elna Riis Christensen)  
Mazantigade 9 ..... 2 02 83  
— (Maria Mikkelsen) Hyrdestr. 3 .... 2 14 12  
— for evnesvage Hertug Abelsvej 50 2 44 12  
— I Søgade (børneasylet) Søgade 15 .. 2 11 33  
— Vifdam Vifdam 45 ..... 2 32 70
- Dampskibsekspeditionen** (H Daugaard)  
Havnen ..... ★2 12 44
- Dansk Kvindesamfunds Børnehavn**  
Norgesvej ..... 2 72 65
- Erhvervskontoret** Søndergade 30 .... 2 26 00  
**Frågtcentralen** Skamlingevejen ..... ★2 62 22  
**Frítidshjemmet** Vifdam 45 ..... 2 21 18
- Justervæsenet** (justerm. F A Sønder-  
gaard) Fr. VII Vej 44 ..... 2 37 69  
—'s udsalg (J P Jensen A/S)  
Sønderbro ..... ★2 16 66
- Jydsk Telefon-Aktieselskab**  
sydjydske distrikt Klostergade 25 ★2 45 11  
Hverd.: 9—16. Lørd. dog 9—13
- Kolding Børnehjem** Tingvejen 6 ..... 2 10 85
- **Erhvervskontor** Søndergade 30 .... 2 26 00
- **Oplands Højspændingsforsyning**  
Seest ..... ★2 10 33  
— Liniem. K Amstrup priv. .... 2 23 45  
— Liniem. J Ovesen priv. .... 2 68 96  
— Install.ass. F Friedrichsen priv. 2 10 94  
— Install.ass. O Blume priv. .... 2 56 16  
— Tekn. assist. Karl Rasmussen pr. 2 80 57  
— Direktør Hardy Olesen priv. .... 2 14 65
- **Rutebilstation** andelselsk. Mazanti-  
gade ..... ★2 68 11
- **Spædbørnehjem** »Fuglehøj«  
(forstanderinde Marna Birktoft)  
Dyrehavevej 101 ..... 2 32 37
- **Vuggestue** (E Andersen) Skole-  
gade 12 ..... 2 21 97
- Lykkegårdens Børnehavn** Eliassens-  
vej 46 ..... 2 73 48
- Museet på Koldinghus** kontoret ..... 2 25 02  
Omst. t. konservat. Schiøtz-Pedersen  
— Magister Sigv. Skov priv. .... 2 07 63
- Mødrehjælpen** Sct. Jørgensgade 26 ..... 2 36 75  
Træffetid: Mand. og onsd. 12—15
- Red Barnets Børnehavn** Junghansv. 14 2 53 13
- Røde Kors Ekspedition** Sygehuset .. ★2 22 88
- Sct. Jørgens Hospital** Hospitalsgade .. 2 05 93
- Skorstensfejeren** (M Møller) Kongebro-  
gade 63 ..... 2 11 66  
— (V Clausen) C. Plougsvej 85 .... 2 26 86
- Sundhedsplejersker:**  
— (frk. E Hahn) (7,30—8,30) ..... 2 76 91  
— (fru Ida Jørgensen) (7,30—8,30) 2 37 09  
— (frk. I Lunden) (7,30—8,30)..... 2 22 26  
— (frk. E E Løwert) (7,30—8,30) .. 2 22 73  
— (fru Kathr. Maass) (7,30—8,30).. 2 77 65
- Turistforeningens bureau** Helligk.g. 18 2 02 30
- Vejerkontoret** statsaut. Havnen ..... 2 04 58  
(7—16, lørdag 7—12)



*Hallo frue!*

**Frem med vasketøjet!**

Våd vask — økonomivask  
Fineste skjortevaske - Kem. rensning



**Alt ordner vi!**

Telefon **\*2 54 00**

**Vaskeriet FREM . Kolding**



## KOLDING TELEFON-CENTRAL

(Områdenummer 055)

(Takster for udenbys samtaler fra Kolding central: Se hvide blade side 7 og 8 samt takstebatter grønne blade side 60)

### Navneregister

**Alfabetisk fortegnelse over telefonabonnenter under Kolding central**

(Ordnet efter navn og stilling)

Postadresse: pr. A. = pr. Alminde  
pr. B. = pr. Bramdrupdam  
pr. Bj. = pr. Bjært  
pr. D. = pr. Dybvadbro  
pr. S. = pr. Sjølund  
pr. T. = pr. Taps  
pr. V. = pr. Vonsild  
hvor intet er anført er adr.: Kolding

#### Aj-Ko

(H Andersen) landbrugs- og entrepr.  
maskiner, traktor-førerhuse  
Låsbygade 32 og 35 ..... **\*2 26 22**

#### Akselstuv

blomsterforr. (Esther Christensen)  
Haderslevv. 1 omst. til priv. .... **2 05 47**

#### Akseltorv Boghandel

(J C Mortensen) Akseltorv  
omst. til priv. .... **2 17 17**

Albers Paul E forv. Rebækv. Tved .... **2 58 66**

Albertsen J E grdejer Rådvd pr. D. . . . **6 81 42**

— Jens J gårdejer Stubdrup pr. D. . . . **6 82 66**

— Johs. gårdejer Stubdrup pr. D. . . . **6 81 59**

Albrechtsen Carl fhv. gårdejer

A. L. Johansensvej 9 ..... **2 66 92**

— A P mekaniker Seest Bakke 29 .... **2 40 79**

— K vognmand Snerlevej 6 ..... **2 73 53**

Albrechtsen Th. overlærer Falkevej 27 **2 37 71**

Alexandersen N J bankdir. Tved ..... **2 71 85**

Alis Salon Koldingbjerg 16 omst. t. pr. **2 41 36**

Alka Forsikring A/S (assurandør

Egon Fogtman) Søndergade 13 a . . . **2 10 29**

Allesø Anna Agrupvej 109 ..... **2 60 74**

Almegaard H værkfører Snerlevej 13 **2 48 21**

Alminde Aage fru A. D. Burcharthsv. 23 **2 08 43**

— J I overlærer Dyrehavevej 18 .... **2 24 30**

Almindelig Grundejerforsikring A/S

(assur. C Løkke) Kollingsgade 3 .... **2 09 65**

Almindelig Brandforsikring for Land-

bygninger Den Jernbaneg. 32. . . . **\*2 66 88**

Alpedalens Børstefabrik (Hans Mikkel-

sen og Søren Petersen) Alpedalsv. 41 **2 75 73**

— Slagterforretning (Peter Jochumsen)

Alpedalen 22 ..... **2 64 65**

Alrø Kaj matros Carl Plougsvej 128 . . **2 60 94**

**A** **BERRING & LARSEN** <sup>A/S</sup>  
**KUL - KOKS - OLIE**  
**TELEFON \*2 70 00**

Abel Arne advokat Bredgade 131 .... **\*2 08 22**

— priv. Bakkedraget Strandh. .... **2 46 76**

Abildgaard J E civiling. Margrethes-

vej 3 ..... **2 75 14**

— John møbelag. Alpedalen 39. .... **2 38 91**

Abildskov Sigv. inseminør Birkely

Bramdrupdam pr. B. .... **6 81 90**

Absalon Låsbybanke 6 ..... **\*2 60 44**

Adamsen Erik ingeniør Enev. Søren-

sensvej 56 ..... **2 74 32**

Adolphsen Jørgen grosserer Læssø-

gade 27 ..... **2 14 14**

Adorjan I ass. overlæge Heimdalsv. 53 **2 53 73**

Adsbøll Niels autolakerer Snerlev. 19 . . **2 71 35**

Adsbøll Erik autoopretter Seest Bk. 55 **2 72 18**

— J konfekturedl. Sct. Jørgensg. 14 **2 22 52**

— Ellen tilf. indr. Ndr. Ringvej 19 .... **2 30 58**

Aebeloe V repræs. Dannersvej 17 ..... **2 38 31**

Agerberg Axel repræs. Clemensg. 6 . . **2 20 59**

Agerbæk Niels købm. Tønderv. 18 . . **2 05 49**

Agerskov J ingeniør Gudhjemsvej 5 . . **2 66 05**

Agrupvejs Kiosk (R Henriksen)

Agrupvej 127 ..... **2 26 54**

Ahrendt's Selskabsfoto Snerlevej 30 . . **2 71 79**

\* betyder fællesnummer for flere ledninger

<b>Alsted G</b> økonoma Alykkegade 1 b .. 2 60 48
<b>Alsper Else</b> telefonist Dreyersvej 25 .. 2 29 06
<b>Altenburg B</b> tandlæge Slotsgade 9 .... 2 00 56
Omst. til priv. Jernbanegade 42
<b>Amagertorvs Viktualieforretning</b>
(B Meng) Tøndervej 41 ..... 2 34 52
<b>Ammentorp Johanne</b> fru Læssøeg. 12 2 07 97
<b>Amstrup K</b> liniem. Poul Møllersvej 3 .. 2 23 45

### Andelsbanken A. m. b. A.

Munkegade 6 .....	★2 60 22
Eksp.: 9,30—12,30 og 14—16	
Freitag tillige 17,30—19	
Lørdag lukket	
— <b>Bramdrupdam-Kontor</b> .....	6 81 10
Eksp.: 9,30—12,30, lørdag lukket	

### Andels-Svineslagteriet i Kolding

Jens Holmsvej omst. t. alle afd. ★2 12 11	
Efter kl. 16,15:	
— Direktør M Weihrach .....	2 19 94
— Prokurist H Larsen .....	2 15 21
— Produktionschef V Kristensen ..	2 21 54
— Kontorchef H C Mikkelsen.....	2 16 50
— Slagterm. T Larsen .....	2 36 93
— Slagterm. Aa. Stausg. Sørensen	2 31 96
— Kreaturslagterm. H Christensen	2 74 43
— Maskinm. P Sørensen .....	2 13 50
— Konsulent Frede Elm .....	2 47 19
— Udsalget Akseltorv .....	★2 35 44
— Udsalget Haderslevvej 7 .....	★2 33 77
<b>Andersen A</b> Sandbjerg pr. D. ....	6 81 15
— A P Seestvej .....	2 47 36
— Jens Buhl Kongebrogade 14 .....	2 15 93
— Marle Brændkjærgade 76 .....	2 43 09
— N Juhl Gl. Stationsv. 17 pr. B....	6 82 27
— Peter Erik Glippingsvej 1 .....	2 21 29
— P L Ndr. Ringvej 19 .....	2 41 32
— Sigfred Vagtelvej 7 .....	2 82 31
— Jørn afd.best. Skovlundvej 3 Seest..	2 69 40
— E fhv. apoteker Sdr. Kongevej 3 ..	2 65 16
— A J (MDA) & A Holm (MAA)	
arkitekter Helligkorsgade 22 ....	★2 33 11
— A J Andersen pr. Heimdalsv. 41	2 33 11
— A Holm priv. Kaj Munksvej 2	2 38 87
— Svend E assurandør (Baltica)	
priv. Kongebrogade 81 .....	2 14 66
— Kai autohdl. Vejlevej 166 .....	★2 46 55
— priv. Kongebrogade 12 .....	2 40 45
— Willy autolakerer Olaf Ryesg. 4-6 ..	2 73 52

### — Aage Andersen

bageri og konditori Haderslevv. 89	2 14 70
— Johs. bagerm. Klostergade 13 ....	2 02 63
— Poul E bagerm. Kikkenborgvej 2 ..	2 12 75
— V Aa. bankfuldm. Grønningen 7 ..	2 38 36
— Poul Anker benzinførh. Margrethes-	
vej 12 .....	2 57 40
— Børge bestyrer Stejlbjergvej 38....	2 79 69
— G blomsterhdl. (Blaarega) Sønder-	
gade 5 .....	2 11 00
— J blomsterhdl. (Førglemmigej)	
Sct. Jørgensgade 41 .....	2 22 25
— Johs. K bogholder Dyrehavevej 109	2 51 43
— Poul Erik boghold. Grydhøj 6 pr. B.	6 82 01
— Villy brandmester C. Müllersg. 2 ..	2 71 42
— Petra broderimagasin Sønderg. 13	2 09 73
— E brødsalg Stejlbjergvej 33 ....	2 12 70

### Andersen

— Aage (Budcentralen) Zahmsg. 53 ..	2 21 50
— priv. Brunbjerg 24 .....	2 21 58
— Ove chauffør Langagervej 24 Seest..	2 35 02
— Villy chauffør Bjergbyvej 20 Seest	2 60 10
— Chr. cottonvæver Vejlevej 92 ....	2 30 14
— Edith fru damefris. Strandv. 60 ....	2 43 82
— <b>Axel Andersen</b>	
(Dansk Teaterforlag) Dyrehavev. 11	2 10 42
— Bent disponent Rebækvejen Tved..	2 58 41
— S Fredslund distr.ing. Snekpevej 35	2 46 71
— E Marbjerg driftsl. Fynsvej 78 ....	2 79 13
— 's Ejendomskontor Tøndervej 24 ..	2 60 16
— A Voulund fabr. Agtrupvej 199 ....	2 39 80
— Ove farvehdl. Låsbygade 16 omst.	
til priv. ....	2 08 33
— Svend E farvehdl. Låsbygade 15 ..	2 78 04
— Einar fiskehdl. Thyrasvej 17 .....	2 51 48
— S Kyed formd. Abenråvej 15 .....	2 75 26
— Villy formd. Ryttermarksvej 2 ....	2 07 95
— A Kirstein forretn.f. Fynsvej 63 ..	2 18 19
— P forretn.f. Hjelmstvej 4 .....	2 78 60
— P Høgsted forretn.f. Fredericiag. 6	2 21 76
— O Helstrup forst. Alpedalsvej 92 ..	2 53 85
— Erik Vagn forv. Rådvaadv. 44 pr. B.	6 80 64
— Børge fotograf Kongehusvej 1 omst.	
til priv. ....	2 46 41
— Egon frisør m. Haderslevvej 35 ....	2 33 17
— Willy E fritidshjemsleder Leck Fi-	
schersvej 2 .....	2 02 46
— A fru Carl Plougsvej 2 .....	2 61 68
— Agnes fru Låsbygade 105 .....	2 40 85
— Anna fru Agtrupvej 143 .....	2 32 49
— B fru Grundtvigsvej 9 .....	2 64 24
— Elna Spursø fru Søgade 37 .....	2 36 06
— Greta Aug. fru Fynsvej 77 .....	2 00 91
— Gudrun fru Læssøegade 19 .....	2 04 81
— I fru Ingridsv. 75 .....	2 79 39
— Johanne Aug. fru Bjerggade 46 ..	2 64 35
— Karen fru Harte .....	2 60 97
— Kirsten fru Strandvænget 29 Strh..	2 65 23
— M fru villa »Hellen« Strandh. ....	2 28 52
— M Thomsen fru Kongebrogade 29 ..	2 64 30
— K frk. Seest Bakke 107 .....	2 47 31
— Karl fuldm. A. D. Burcharths v. 8 ..	2 06 13
— C Th. gartner »Solbakken«	
Henrik Thorningsvej .....	2 61 98
— P Ladegaard glarm. Klosterg. 5 ..	2 22 36
— A Toustrup- gross. »Fiona« Strand-	
vejen 4 .....	2 03 65
— Bent gross. Jovavej 15 .....	2 73 70
— C M gross. Fjordvej 60 Strandh. ..	2 62 86
— G grønthdl. Haderslevvej 75 A ....	2 45 63
— Carl gårdejer Højgård Seest .....	2 72 82
— J gårdejer Stubdrup pr. D. ....	2 34 31
— Jens fhv. gårdejer Nytoft 2 pr. B... 6 80 11	
— Jens grdejer Skovvg. Seest Østersk.	2 75 79
— Jens gårdejer Stensgård Seest ..	2 47 05
— P gårdejer Langagergård Dalby ..	2 58 14
— Wulf fhv. gårdejer Solsortevej 39..	2 57 10
— A hovedkass. De Gl. Hjem Harte ..	2 00 26
— Inger puserh.kons. J. L. Hansensv. 5	2 18 63
— Ejnar Peter fhv. husmd. Blæsbjerg-	
gade 36 .....	2 62 13
— K W ingeniør Ingridvej 81 .....	2 17 98
— Karl Egon inkassoinsp. Kn. Hansens-	
vej 8 .....	2 16 39

## Andersen

- V K insp. Kirkestien 13 pr. B. .... 6 80 94
- Willy kabelm. Brændkjærgade 72 .. 2 45 31
- Arne kafferisteri Frydsvej 63 .... 2 14 00

— Harald Andersen's Kaffe-  
risteri A/S

- Toldbodgade 5 ..... ★2 77 00
- Harald Andersen priv. .... 2 67 16
- Repræs. Bert Nielsen priv.  
Valmuevej 15 ..... 2 55 13
- Ejnar kasserer Piledamsvej 32 .. 2 59 19
- H G kasserer Carl Plougsvej 8 .... 2 02 49
- J P kedelpasser Istedvej 7..... 2 81 19
- Oscar kedelsmedem. Seest Bk. 95.. 2 21 85
- Anna fru klassel.koll. Kollinsg. 2 .. 2 16 82
- Ejler kolonialhdl. Agrtrupvej 190 .. 2 41 95
- Bent Holmfred konf.hdl. Rendeb. 15 2 81 56
- Børge konf.hdl. Fjordv. 96 Strandh. 2 23 31
- J fhv. konfektm. Ottosgade 35 .... 2 43 59
- Kirsten kontorass. Snerlevej 34 ... 2 23 72
- Evald kontorchef Haderslevv. 75 E 2 69 03
- Karla kontorist Immanuelsvej 9 .... 2 79 96
- Sonja fru kontorist C. Plougsv. 117 2 75 93
- H P kontroll. Snerlevej 20..... 2 57 01
- E krim.assist. Domhusgade 25 .... 2 20 63
- P Thuesen krim.verb. Imman.v. 6.. 2 00 93
- Jacob (Sydjdysk Kunsthandel)  
Mazantigade 10 omst. til priv. .... 2 09 83
- A J V købmd. Møllevvej 15 ..... 2 15 68
- Omst. t. L Poulsen Læssøegade 59
- Axel købmd. (A/S De Danske Sprit-  
fabr.) Enev. Sørensensvej 11 omst.  
til priv. .... ★2 79 11
- Børge købmd. Læssøegade 11..... 2 01 97
- Conrad købmd. Haderslevvej 13  
omst. til priv. .... 2 01 65

## — H. C. Andersen

- købmd. Piledamsvej 80 ..... 2 12 94
- Kai købmd. Heimdalsvej 18 ..... 2 63 01
- M købmd. Fredericiagade 29 ..... 2 09 94
- N Bundgaard købmd. Hylke omst.  
til priv. .... 2 47 30

## — Svend Andersen

- købmd. Agrtrupvej 45 ..... 2 04 47
- priv. Riis Toft 7 ..... 2 69 47
- Kr. Hald lagerarb. Ørebrovej 16 .... 2 42 69
- Sv. Aa. lagerass. Gråstenvej 13 .... 2 75 62
- Kaj lagerforv. Krathusvej 4 ..... 2 20 98
- Hans Peter linieimontør Seest Bk. 50 2 27 29
- Harald lokomotivf. Fjordv. 70 Strh. 2 32 86
- Alf læge Slotsgade 4 ..... 2 07 00
- Omst. til priv. Gl. Tved 7 Tved  
Konsult. 13—15 undt. lørdag
- A lærer Brændkjærgade 60 ..... 2 02 76
- Hartmann lærer Dyrehavevej 200 .. 2 69 71
- Ingeborg lærerinde Brændkjærg. 70 2 41 38
- Emanuel malerm. Haderslevvej 22.. 2 05 71
- Herluf malerm. Ottosgade 1 ..... 2 26 47
- L P malerm. Søndervang 30 ..... 2 31 54
- Olaf malerm. Ravnsbjerg 19 ..... 2 54 51
- Sv. Th. malerm. Fynsvej 123 ..... 2 65 03
- Miller manufakturhdl. Hospitals-  
gade 53 omst. til priv. .... 2 32 02
- Vald. maskinsnedk. Vesterbrog. 30 2 67 39
- Axel maskinværkst. Hadersl.v. 61 .. 2 31 69

## Andersen

- Andreas materialforv. Poul Møllers-  
vej 20 ..... 2 72 41
  - Christian medhj. Vesterbrogade 15 2 51 17
  - E G montør (Dansk Køle-Service)  
Mindevej 2 ..... 2 23 58
  - Hans montør Strandvænget 13 Strh. 2 30 46
  - J H montør Brændkjærgade 86.... 2 42 13
  - Anders murer Kikkenborgvej 66 .. 2 39 65
  - Anders Kr. murerm. Strandvejen 39 2 32 97
  - Johs. Thuesen murerm. Gøhlmanns-  
vej 112 ..... 2 51 16
  - Peter murerm. Zahngade 28 ..... 2 06 39
- Charles Andersen  
møbler, tæpper og gardiner Låsby-  
gade 8—10 ..... 2 08 59
- Bent Andersen Agrtrupvej 67.... 2 02 23
  - Filial (Ove Andersen) Haderslev-  
vej 17 ..... 2 55 26
- Frederik Thaysen møbelhdl. Seest-  
vej 1 ..... 2 23 42
- I. P. Andersen  
møller (Vonsild Mølle) pr. V. .... 2 15 15
- H C opsynsmd. Stubdrup pr. D. .... 2 68 16
  - Carlo Dahl overass. Brændkjærg. 86 2 51 57
  - H G overass. Brændkjærgade 62 .. 2 15 25
  - Verner K overass. Nytoft 6 pr. B. 6 81 41
  - Mogens overkirurg Kobbelhøve 28  
Strandhuse ..... 2 00 64
  - Hermann overlærer Fredericiag. 34 2 55 61
  - J overlærer Dalbygade 55 ..... 2 20 53
  - J overtrafikass. Kikkenborgvej 37 2 06 97
  - Gudrun Nørup fru parfumeri  
Haderslevvej 37 ..... 2 70 40
  - N P pensionist Mazantigade 6 .... 2 50 27
  - K E reklamekons. Rådvadvej 27  
pr. B. .... 6 80 07
  - Arne repræs. Grønnegade 10 ..... 2 80 95
  - Carl repræs. Dybbølvej 5 ..... 2 77 50
  - Chr. repræs. Hollændervej 3 ..... 2 25 05
  - Frits repræs. Soneberg ..... 6 80 41
  - Gert Junge repræs. Drammenv. 7 .. 2 37 34
  - Herluf M repræs. Damhusv. 7 pr. B. 6 80 85
  - Jørgen repræs. A. D. Burcharthsv. 19 2 52 18
  - N Conrad repr. Skolevg. 8 Strh. .. 2 40 28
  - Sv. E Bech repræs. Alpehøj 8  
Alpedalen ..... 2 13 12
  - Curt salgschauffør Skansen 2 .... 2 72 54
  - Poul semin.lærer Rødkælkvej 7 .... 2 23 85
  - R Lindborg servitricer Helligkors-  
gade 4 ..... 2 60 31
  - A C fhv. skolebest. A. D. Burcharth-  
vej 19 ..... 2 71 27
  - E Harly skolebetj. Fynsvej 51..... 2 45 05
  - Willy skolepsyk. Gudhjemsvej 10 .. 2 38 82
  - Svend skovfgd. Sønderkovgård .... 2 10 92
  - Johs. P skrædder Påbyvej 13 pr. B. 6 81 98
  - A slagterm. Søndergade 1 ..... 2 05 35
  - Omst. til priv. »Karen« Brinken 6
  - B slagterm. Dalbygade 61 ..... 2 05 52
  - Kai Zeberg slagterm. Hadersl.v. 27 2 15 62
  - Knud slagterm. Fjordvej 39 Strh... 2 17 75
  - N Aage slagter Konsul Graugade 5 2 26 61
  - Sv. Aage smedem. Seest Bakke 129 2 19 36
  - Ragnhild Munck socialrådgiver  
Helligkorsgade 20 c ..... 2 51 67
  - Thyge sparek.kass. Kastanieallé 19 .. 2 68 34

**Andersen**

- S K stads- og havneing. civiling.  
Castenskjoldsvej 1 ..... 2 22 33
- 's **Eihler Strikkerier** Haderslevv. 100  
omst. til priv. .... 2 22 75
- A ps. sygepl. Carl Plougsvej 1 .... 2 61 19
- A sygepl. Fr. VII Vej 32 ..... 2 69 58
- Ingeborg fru pens. sygepl. Låsby-  
gade 105 ..... 2 56 03
- Anna fru sylæreri. H. Abelsvej 12 ..... 2 76 94
- R Thorsted sølvsm. Fynsvej 81.... 2 40 75
- K A taksator El-vej 4 Seest. .... 2 40 05
- Gerda Guldborg tf.inde Nikolajpl. 4 ..... 2 05 50
- Jens Aage tf.mont. Brændkj.g. 116 ..... 2 13 63
- E tilsynsm. Palmeallé 9 ..... 2 14 49
- B toldkontr. Strandvænget 3 Strh. .... 2 70 51
- P E B trafikkontr. Sdr. Kongev. 12 ..... 2 48 78
- H P tromlefører Frydsvej 17 ..... 2 66 64
- Ebbe trædrejer Gl. Dalbyvej 10.... 2 81 28
- N Chr. typograf Fru Jyttesvej 5 .. 2 11 45
- Brødr. tømrem. W. Kiørboes Vej 1  
Værksted: Seest Bakke 1
- Chr. Damgaard tømrem. Haderslev-  
vej 105 ..... 2 70 10
- Iver Th. varmeinstall. Borthiggsg. 20 ..... 2 39 66
- P vejfmd. Materialgården Smedeg.  
— Leif vicevært Havesangervej 2 .... 2 31 97
- Carlo vognmd. Sneppevej 28 ..... 2 30 52
- K værkfører Spættevej 11 ..... 2 81 17
- O B værkfører Drammenvej 5.... 2 70 73
- Anderskov J, A T Thomsen & M Storr**  
rådg. ingeniører Adelgade 4 ..... ★2 78 22
- Civiling. Mogens Storr H. D. pr. .... 2 70 56
- Andreasen Aage** Låsbygade 16 ..... 2 48 47
- Chr. blomsterhdl. Tøndervej 22 .... 2 08 23
- Vald. brændselshdl. Låsbygade 106 ..... 2 02 62
- **Fa. Th. Andreasen**  
cyklehdl. Sct. Jørgensgade 6  
omst. til priv. .... 2 18 74
- Forr.f. Ib Andreasen priv.  
Immanuelsvej 10 ..... 2 44 76
- Cyklehdl. Bendt Andreasen priv.  
Agtrupvej 158 ..... 2 25 89
- Thorvald direktør i Sydj. Korn- og  
Foderstof-Kompagni Hagbo Strand-  
vejen 2 ..... 2 76 82
- Andrea fru Brændkjærgade 42 ..... 2 23 17
- G fru Poul Møllersvej 13 ..... 2 13 76
- Anna frk. Harths Allé 6 ..... 2 55 63
- Erik justerm. Drammenvej 7 ..... 2 57 07
- L E købmd. Clemensgade 21 ..... 2 18 41
- Paul mekaniker Sneppevej 39 .... 2 40 51
- Gregers murerm. Ravnevej 1..... 2 10 30
- O murerm. Solvang 29 ..... 2 19 24
- P R møbelpolstr. Holbergsvej 87 .. 2 67 91
- Ole repræs. Fr. VII Vej 12 ..... 2 65 05
- P H N tekn. assist. Åbenråvej 26 .. 2 73 17
- Andreasen Erik** arkitekt Strand-  
vænget 18 Strandhuse ..... 2 73 83
- W chauffør Tvedvej 27 ..... 2 45 96
- Andresen E** dekoratør Junghansvej 11 ..... 2 35 19
- H V ejend.hdl. Seest Bakke 17 .... 2 65 04
- C frk. fhv. forst.inde Sct. Jørg.g. 7 ..... 2 09 85
- Anton semin.lærer Heimdalsvej 10.. 2 78 24
- Andrup Robert** maskinsætter Junghans-  
vej 1 ..... 2 16 43
- Andsager Betty** Haderslevvej 132 .... 2 00 94

- Anker Chr.** brandmester C. Müllersg. 4 2 78 96
- Svend forr.best. Vestergade 24  
omst. til priv. .... 2 29 29
- »**Ankjær**» **Transporthjul** Gl. Konge-  
vej 25 ..... 2 55 02
- Ansgar Missionshotellet** Klosterg. 26 ★2 22 44
- Antonsen Hans** best. Hestehaven 31 .. 2 73 32
- Kr. murer Bramrupdam pr. B. .. 6 82 09
- Apel Karl** snedker Alykkegade 18 .... 2 06 49
- Værksted: Domhusgade
- Apostolske Kirke i Danmark** Den hoved-  
kontoret (landssekr. Niels Peter  
Jensen) Lykkegårdsvej 100 ..... 2 47 95
- Kirkes Højskole Den (forst. S Beck)  
Lykkegårdsvej 100 ..... 2 47 75
- Sekr. Jens Erik Friberg priv. .. 2 47 65
- Appella depot** (depotbest. Thorvald Ja-  
cobsen) Tøndervej 41 ..... 2 38 12
- Arbejdernes Andelsboligforening**  
Slotsgade 42 ..... ★2 53 44
- Kontortid: Mandag, tirsdag og  
torsdag 12,30—16,30
- Onsd., fred. 12,30—17,30. Lørd. lukk.
- Formd. Sv. Christensen, Domhus-  
gade 21 ..... 2 77 94
- Forretningsfører Kr. Pedersen  
Hans Ludvigsvej 15 ..... 2 53 44
- Insp. Bent Jensen Agtrupvej 137 2 46 67
- Varmem. B Guld Fr. VII Vej 24 2 65 18
- Vicev. Knud Jensen Agtrupv. 149 2 39 34
- Vicev. A Pedersen Norgesv. 33 .. 2 62 21
- Vicevært Erik Madsen Jung-  
hansvej 34 ..... 2 64 42
- Forsamlingsbygn. Snerlevej .... 2 53 48
- **Brandforsikringsselskab G/S**  
(Poul Anker Nielsen) Agtrupv. 46 .. 2 53 77
- **Cooperative Marketenderi på A.S.K.**  
Jens Holmsvej ..... 2 50 84
- **Fællesorganisation** (formd. Bent Ras-  
mussen) Elmevej 46 ..... 2 76 49
- (kasserer Charles Frederiksen)  
Broagervej 23 ..... 2 41 97
- **Ildrætsklub** Zahnsngade 2 ..... 2 50 35
- **Radio- og Fjernsynsklub** (formd.  
Villy Andersen) Ryttermarksvej 2.. 2 07 95
- (kass. H Paaske) Tvedvej 37 .. 2 19 30
- Arbejdsanvisningskontoret** Klosterg. 2 ★2 49 99
- 8—16, lørdag 8—12
- Mandlig og kvindelig anvisning
- Lærlingeafdeling
- Afdeling for erhvervsvejledning
- (Mand., onsd. og torsd. 14—15,  
tirsdag 16—18)
- Arbejdsgivernes Ulykkes-  
forsikring G/S**  
Agentur for Kolding Købstad  
(Henry Schultz) Tøndervej 15..... 2 15 52
- Inspektør for Kolding Købstad  
(Skovgaard-Jensen) Havesangerv. 16 2 26 30
- Inspektør for Landdistriktet  
(H P Jensen) Hjarup pr. Vamdrup Hjarup 35
- Arbejdsmændenes Arbejdsanvisnings-  
kontor** Sydbanegade 9 ..... 2 23 87
- **Fagforening** Sydbanegade 9 .... 2 23 87
- Formd. Harry Jensen's kontor  
Sydbanegade 9 ..... 2 23 87
- — priv. Røddingvej 6 ..... 2 37 77

(fortsættes)

**Arbejdsmandenes Fagforening (fortsat)**

- Kontorbest. Svend Bekke
- Sydbanegade 9 ..... 2 63 05
- — priv. Erik Glippingsvej 16.. 2 05 08
- Kasserer Ejnar Andersen kontor
- Sydbanegade 9 ..... 2 01 87
- — priv. Piledamsvej 32 ..... 2 59 19
- Opmåler Villy Holm Brorsons-
- vej 24 ..... 2 43 84
- — Ejnar M Hansen Primulav. 4 2 30 18
- Begravelseskasse Utzonsgade 28.... 2 30 54
- Ferie- og Julespareforening
- Læssøgade 61 ..... 2 47 92

**Arbejdsteknisk Skole Fabriksvej 22 .. 2 62 70****Arbejdstilsynets Kolding kreds**

- (9—15, lørd. 9—12) Dalbygade 40.. ★2 71 33
- Fabr.insp. civiling. A Lund Jensen
- priv. Sandvigvej 13 ..... 2 71 23
- Tilsynsm. E Anderen Palme-
- allé 9 ..... 2 14 49
- leverandørinspektør (landbrug,
- skovbrug og gartneri) Dalbyg. 40 ★2 71 33
- Fabrikinsp. civiling. A S Ørsted-
- Müller priv. Strandvænget 27 Strh. 2 71 12
- rejsende Specialinsp. (fabrikinsp.,
- civiling. K Dollerup) Dalbygade 40 ★2 71 33

**Arens Sv. P sparekassfuldm.**

- Solbakken 14 Rebæk ..... 2 82 16
- Arildsen Marie fru Norgesvej 27a.... 2 80 05
- E G kommunalarb. Haderslevv. 26 2 08 81
- Arler J E repræs. Elmevej 34 ..... 2 51 94
- Arnbjerg-Nielsen S E lærer Gyvelv. 5.. 2 48 06
- Arndal Victor formd. Brændkjærg. 84 2 17 36
- Arp Holger Enev. Sprensensvej 31 .... 2 21 08
- V kioskejer Læssøgade 47 ..... 2 21 73
- J lærer Chr. IV Vej 20 ..... 2 55 74
- Arpe Georg autolakerer Agrtrupv. 56 .. 2 30 35
- A former Agrtrupvej 8 ..... 2 24 87
- Flemming malerm. Rylevej 18..... 2 16 25

**Asburne Plbefabriken A/S Låsbyg. 41 2 71 02**

- A. S. F. Dansk Folkehjælp Rødding-
- vej 16 ..... 2 30 48
- Alarmering genn. Falck ell. 2 30 48
- Sydjyllandskredsen Snerlev. 42.. 2 29 02
- Udlånsdepotet Fru Jyttesvej 5.. 2 62 16

**Askjær Th. salgsinsp. Skolebk. 8 Strh. 2 30 94****Askær A autoreservedele en gros**

- Sdr. Havnegade 14 ..... ★2 72 44
- Fru gross. K Askær priv.
- Castenskjoldsvvej 1 ..... 2 72 44
- Asmussen Flemming kass. Snerlev. 42 2 29 02
- Johs. kass. Dalbygade 17..... 2 76 31
- K overmontør Bjergbyv. 77 Seest .. 2 17 15
- Axel ps. pakhusformd. Runddelen 5 2 71 08
- Assing Arne repræs. Brændkjærg. 85.. 2 65 61
- Astrup John Alfred slagter
- Seest Bakke 123 ..... 2 62 27
- K G værk. (M.M.F.) Østerbrog. 40 2 42 01

**Atlas A/S**

- Caspar Müllersgade 30 ..... ★2 01 33
- Varehuset Klostergade 15 ..... 2 28 85
- Attermann Aase forr.fører Østerg. 9 .. 2 03 25
- Aude-Jensen K forr.f. Kongebrog. 60.. 2 22 18

**Audiola A/S**

- Fabr. f. elektr. monteringsmateriel
- Fabrikgården Agade ..... ★2 12 33
- Udenfor kontortid:
- Direktør J Jørgensen priv. .... 2 37 55
- Dir. ing. Ernst E Hansen priv. .. 2 26 36
- Tegnestuechef P Rasmusen priv. 2 50 17
- Værkf. R Frohnert priv. .... 2 03 80
- Værkf. R Petersen priv. .... 2 42 28
- Afd.chef J Olesen priv. .... 2 17 56
- Augustinus Svend grdejer Langmarks-
- gård Dons pr. B. .... 6 82 30
- Auktionshallen Låsbygade 65 ..... 2 10 97

**Auto-Centralen A/S**

(se under: Skandinavisk Motor Co.  
Kolding A/S)

**Auto-Elektro I/S**

- mekanisk etablissem. Bredgade 24 ★2 75 55
- Auto-Lloyd forsikringsaktieselskab
- Fredericiagade 8 ..... 2 13 66
- Automation A/S Regnskabs: Brænd-
- kjærgade 131 ..... 2 65 71

**Automobilhuset A/S**

- aut. General Motors forhandler
- Fynsvej 17—21 ..... ★2 01 44
- Efter kontortid:
- Værkstedet ..... 2 00 23
- Lageret ..... 2 07 37
- Direktør Per Kragh priv. .... 2 43 07
- Kontorchef Arne Huss priv. .... 2 16 31
- Repræs. B Nielsen priv. .... 6 80 46
- Repræs. K A Petersen priv. .. 2 45 51
- Driftsl. O Tofting Fjordside
- priv. .... 2 56 67
- Værkfører Ivar Jørgensen priv. 2 39 40
- Lagerforv. G Raabe priv. .... 2 37 78
- Autotrans (P Thygesen) Ole Rømers-
- vej 8 ..... ★2 43 55
- Averhoff Fr. fjerkrækspert Mindev. 12 2 04 02

B	<b>BERRING &amp; LARSEN</b> <sup>1/2</sup> <b>KUL - KOKS - OLIE</b> <b>TELEFON ★2 70 00</b>
---	---

**Bach Lars bankbogh. Gudhjemsv. 15 2 43 38**

- Johs. Bach & Søn
- blikkenslagere Låsbygade 24 ..... 2 03 30
- Johs. P Bach priv. Dyreh.v. 149 2 62 56

**— Ida Bach**

- guldsmed Haderslevvej 7 ..... 2 19 64
- Ernst inspektør Rylevej 30 ..... 2 40 19

**Bach-Mortensen M apoteker Vangen 17**

- Tved ..... 2 71 52

**Bachmann Ida frk. overbibliotekar**

- Fr. VII Vej 6 ..... 2 32 28

**Backmann Peter gross. Tvedvej 6 .... 2 69 30****Badeanstalten Hospitalsgade ..... 2 63 58****Baden A sadelm. og møbelpolstrer**

- Sonebjerg ..... 6 83 20

**Bade- og Massageklinikken Mazantig. 1 2 04 48****Bader Jan repræs. Tøndervej 3.... 2 80 82****Badmintonklubben Østerbrogade ..... 2 22 00**

★ betyder fællesnummer for flere ledninger



<b>Bager Ingemann</b> ejendomshandler og vekselerer Låsbygade 51 .....	★2 63 00
— priv. Strandvejen 45 .....	2 68 47
— Landbrugskand. Ingemann Hansen priv. ....	2 46 83
<b>Bagermestrenes Rugbrødsfabr. A/S</b> Hans Ludvigsvvej 32 .....	2 02 78
— — .....	2 41 44
— Direktør Chr. Schmidt priv. ....	2 74 84
<b>Bagernes Arbejdsløshedskasse</b> (Kass. S G Rasmussen) Fuglebakken 5 ..	2 11 17
<b>Bagge J</b> fhv. brygger Parkvej 2 .....	2 02 90
—'s Ure — Optik Låsbygade 37.....	2 78 28
<b>Bahl W</b> repræs. Lykkegårdsvej 19 ....	2 56 12
<b>Bahr Inger</b> fru Søgade 33 .....	2 59 30
— E maskinkons. Snerlevej 14 .....	2 56 75
— Valdemar vognmd. Østergaardsv. 4	2 31 03
<b>Bak A K</b> cand. pharm. Marstalvej 28	2 69 26
<b>Ball Albert</b> Kongebrogade 53 .....	2 06 65
<b>Balle</b> — <b>Lauritz Balle</b> aut. elektro install. Adelgade 6 ....	2 21 07
— priv. Gl. Kongevej 33 .....	2 21 89
<b>Balling J</b> forp. Hylkegård Seest .....	2 72 89
— N A gårdejer Stranden 38 Rebæk	2 71 97
— Kr. lærer Harte ny skole .....	2 66 69
<b>Balslev Vilhelm</b> gårdejer Brogård ..	2 66 70
<b>Baltica Assurance-Comp. A/S</b> (assurand. Svend E Andersen) Bredgade 12 ..	★2 14 66
— E Lysholt Bekkasinvvej 25.....	2 21 44
<b>Bamberg H</b> tegner Eliassensvej 42..	2 12 34
<b>Banegårdspladens Budcentral</b> (Alfred Petersen) Sydbanegade 6 .....	2 18 18
<b>Banegårdsrestaurationen</b> Banegården..	2 32 32
— Gæsteopkald .....	2 24 97
<b>Bang Poul</b> Jørgensen Dreyersvej 55..	2 75 56
— Harald Revsbech assistent Solvang 5	2 19 27
— Else fru tilf. inde Kn. Hansensv. 7 ..	2 48 23
— H telegrafkontr. Langagervej 4 Seest .....	2 23 83
<b>Bank Andreas</b> gårdejer Møllegården Dalby .....	2 58 54
— Holger Henriksen rutebilchauffør Hertug Abelsvej 11 .....	2 03 54
<b>Barfod Anne-Lise og Erik</b> tandlæger Bredgade 13 .....	2 26 60
— priv. Kastanieallé 7 .....	2 30 60
<b>Bari Plbefabrikken</b> H. Ludvigsvvej 19 ..	2 33 18
— Fabr. Viggo H Nielsen priv. ....	2 45 60
<b>Barkentin Kurt</b> musiker Liljevej 3. ....	2 46 47
<b>Barkholt Johs.</b> boghdl. Jernbaneg. 1 a	★2 15 33
— Johs. Barkholt priv. ....	2 18 97
— Prokur. Kr. Holt priv. ....	2 21 65
<b>Barkholt — Kontorforsyningen</b> (Torben Barkholt) Jernbanegade 20 .....	★2 77 66
— priv. Hestehaven 17 .....	2 41 54
— Repræs. S Aa. Rasmussen priv. ....	6 84 14
— Repræs. Hans Chr. Boel priv. ....	2 16 58
<b>Barslund Niels</b> repræs. Drammenv. 7. .	2 60 59
<b>Barsøe A N &amp; Co.</b> (H Hansen) blikk.sl. aut. gas- og vandm. Snerlevej 31..	2 11 90
— Værksted: Fabriksvej 11 .....	
— A N blikkenslm. Haderslevvej 19 ..	2 69 05
<b>Bartholdy Margrethe</b> fru Heibergsv. 5	2 06 35
— Chr. pastor Falkevej 13 .....	2 78 36
<b>Bauer Martin</b> skibsf. Strandhuse .....	2 25 81
<b>Baur M</b> beskæftigelsesterapeut A. D. Burcharthsvej 21 .....	2 13 35

<b>Bay-Petersen Inge</b> fru Rådadv. 5 pr. B.	6 81 99
<b>Bayer Kemi A/S</b> Toldbodgade 16 ....	★2 57 33
<b>Bech Kal</b> Akseltorv 4 .....	2 19 43
— Tage centralmekan. Påfuglevej 19	2 06 14
— Annelise fru Trompeterbakken 7 ..	2 30 11
— <b>Bech's Selvbetjening</b> (E Raymond Petersen) købmnd. Agtrupvej 135 .....	2 39 19
— — .....	2 39 99
— priv. Agtrupvej 118 .....	2 39 19
— Tage Chr. markforv. Nelliikevej 38	2 69 84
—'s Ole Salattfabrlk A/S (Ove Rasmus- sen) Tvedvej 51 .....	2 74 94
— I (Inger Hüttel) tandtekn. Akselt. 4	2 19 43
— & Nielsen tømreerm. værksted: Sdr. Ringvej 40 .....	2 50 05
— Halvor Bech priv. Stejlbjergv. 6	2 29 34
— Arn. Nielsen priv. Stejlbjv. 18..	2 31 58
<b>Bech-Nielsen H</b> arkitekt (M. D. A.) Dyrehavevej 15 .....	★2 34 66
— priv. Trompeterbakken 11 ....	2 65 10
<b>Bech-Pedersen Chr.</b> apoteker Låsbyg. 2	2 62 07
<b>Bech-Sørensen Vagn</b> salgschef Nytoft 9 pr. B. ....	6 83 16
<b>Bechmann Sofie M</b> fru Piledamsv. 76 ..	2 48 34
<b>Beck Kr.</b> arkitekt Sønnergade 13 c ..	2 63 54
— priv. Solbakkev. Bramdrupdam pr. B. ....	6 81 18
— A bygmester Erik Glippingsvej 26	2 71 54
— Erik direktør Rædersvej 18 .....	2 65 96
— Sommerholog .....	Sdr. Bjært 246
Efter aut. Sdr. Bjært 7 22 46	
— Signe fru fodpl. Markdanersg. 71..	2 21 60
— Ingeborg fru fhv. forstanderinde Fru Jyttesvej 5 .....	2 31 37
— Hansine fru Slotsgade 19 .....	2 04 87
— Anna C frk. Dalbygade 21 .....	2 62 76
— Beate fru gårdejer Kristinesminde Lykkegårdsvej .....	2 04 64
— Jens Chr. ingeniør Kaj Munksv. 12	2 36 74
— Poul montør Knud Hansensvej 21 ..	2 67 93
— Nis repræs. Gl. Kongevej 43 .....	2 52 16
— Th. skipper Fjordvej 42 Strandh. ..	2 11 27
<b>Beck-Frederiksen K</b> sygepl. Fr. VII Vej 2 .....	2 39 64
<b>Becker Ernst</b> bagerm. Dalbygade 34 ..	2 08 18
<b>Beenfeldt E</b> trafikkontr. Fynsvvej 53 ..	2 62 41
<b>Behrens Vilh.</b> Søgade 16 .....	2 19 91
— Svend E prokurist Gormsvej 18 ....	2 31 33
— Knud repr. (Persil Kompagniet A/S) Østerbrogade 36 .....	2 24 22
<b>Beirholm Anna M</b> fru Haderslevv. 157	2 06 99
— Ellen fru Katrinegade 29 <sup>1</sup> .....	2 04 75
— Jørgen E aut. install. Haderslevv. 64 omst. til priv. ....	★2 41 88
— Montør John Bekker-Hansen priv. ....	2 56 98
— J B C tekstiling. Falkevej 17 .....	2 50 72
— <b>Beirholms Væverier A/S</b> Dalbygade 38 .....	★2 45 55
— Fabr. Mogens Beirholm priv. Fynsvvej 127 .....	2 66 48
<b>Bek Jens P</b> depotleder Tvedvej 58 ....	2 44 66
— Hans Chr. disponent Dalbygade 51..	2 75 97
— Sv. Aa. disp. A. M. G. Friisvej 7 ..	2 48 04
— Anne E fru Fynsvvej 85 .....	2 21 68
— Jens P (Ejnar Bek) sydfrugter en gros Thorkildsv. 4 omst. t. priv.	2 04 80

Bekke Kal chauffør Højskolevej 12 ..	2 53 17
— K E flytte- og vognmandsforretn. Kærmindevej 37 .....	2 42 72
— Svend kontorbest. E. Glippings- vej 16 .....	2 05 08
Bekker Aa. repræs. Sønderborgv. 18 ..	2 40 83
Bekker-Hansen Følmer A. D. Bur- charthsvej 17 .....	2 48 74
Bekker-Hansen John montør Bekkasin- vej 4 .....	2 56 98

## Bela Beton A/S

hovedkontor Jernbanegade 29....	★2 70 00
Betonværk: Havnen nord	
Beldringe Aage A K bygningskonstr. cand. agro. Strandvejen 6 .....	2 23 73
»Bella Vista« pension og kuranstalt Fynsvej 88 .....	2 01 91
Bellevue-Salonen (Gerda Christiansen) damefrisør Haderslevvej 75 C omt. til priv. ....	2 65 45
Belysningskontoret Rådhuset se under Kolding Rådhus	
Bendix	

## — Brødr. Bendix Depot A/S

landbrugsmaskiner Sdr. Havneg... ..	★2 44 66
Bendixen Bruno arbejdsleder Frands Sørensenvej 8 .....	2 52 32
— E fru Tøndervej 34 .....	2 41 96
— J optiker Søndergade 16 .....	2 68 65
Bendstrup	

## — K. Bendstrup & Sønner

blikkensl.m. Haderslevvej 90.....	2 27 66
— E Bendstrup jun. priv. Strand- bakken 20 Rebæk .....	2 25 84
— K Bendstrup jun. priv. Heim- dalsvej 51 .....	2 31 35
Bengtzen Elly fysioterap. Snerlev. 24 ..	2 39 41
Bengtsson G A W pens. kontorass. Pileidamsvej 23 .....	2 48 15
Benkjer A D mælkeudsalg Rylevej 34	2 33 05
Bennetsen H lektor Adelgade 11 .....	2 69 53
— H repræs. Svanekevej 5 .....	2 50 16
Bennetzen H C boghold. Rønneallé 16	2 08 54
— Minna fru Fredericiagade 4 .....	2 03 85
Bensø Neon A/S Vejlevej 16 .....	2 42 52
Bentzen M afd.leder Liljevej 5.....	2 35 16
— Kaj dekoratør Kongehusvej 15 .....	2 73 07
— Axel entrepr. Ndr. Ringvej 49 .....	2 60 80
— Week-end og aftentelefon .....	2 65 53
— Gerda fru Ejlersvej 3 .....	2 42 89

## — Anker Bentzen

isoleringsforr. Ørnevej 10 .....	2 03 81
Berg Egon (Det rigtige Lager) Hellig- korsgade 10 omst. til priv. ....	2 08 75
— Erik exam. assurandør Munke- gade 3 omst. til priv. ....	2 12 14
— O Hartmann direktør Skole- vænget 7 Strandh. ....	2 25 17
— Svend forretn.f. Levisionsvej 6 .....	2 72 27
— H J hdlsmd. Solskrænten 1 Alped.	2 70 94
— Jørgen prokur. »Nøddebo« Vejstrup pr. S. ....	Vejstrup 131
— Johs. repræs. Volmersvej 6.....	2 70 45
— Leo Buch repræs. Højskolevej 11 ..	2 35 12
— Mogens vinduespol. Cedervej 13..	2 55 46

Bergh Jens & Søn trikotagehdl. Stejl- bjergvej 25 .....	2 76 27
Bergstrøm O Tøndervej 50 .....	2 17 20
Bering M fru Pileidamsvej 56 .....	2 17 43
— Bent H værkfører Tvedvej 127....	2 66 18
Berkild Signe bibliotekar Snerlevej 74	2 37 47
— Thyra fru Alykkegade 5 .....	2 64 85

## Bernhard — Spatzek

damefrisører Jernbanegade 2.....	2 09 69
Berninger Ole S prokur. Kollins- gade 22 .....	2 53 62
Berring M fru Dyrehavevej 3 .....	2 73 45
— Holger kolonialhdl. Alykkeg. 4 ....	2 08 91

## — Berring & Larsen A/S

kul — koks — olie Jernbaneg. 29	★2 70 00
— Dir. S Nissen priv. .... Nr. Bjært 100	
— Direktionssekr. Poul Skov priv. ....	Vonsild 115
— Fuldm. P Hansen priv. Alykke- gade 16 .....	2 69 54
— Forv. M Hedegaard priv. Seest- vej 60 .....	2 66 39

## Bertelsen K Hammerich arkitekt

Snerlevej 21 .....	2 37 76
— Kr. fhv. gårdejer Lilballe pr. B. ..	6 81 34
— Aage havneformd. Chr. Winthers- vej 5 .....	2 31 26
— Bodil journ. Hostrupsvej 18.....	2 01 93
— Kenneth (Tøndervejs Kiosk) Tønder- vej 60 omst. til priv. ....	2 07 25
— Carl klaverbygg. og klaverstemm. Låsbygade 23 .....	2 10 67
— L salgsinsp. Cedervej 11 .....	2 80 48
— Knud P smede- og cykleforretning Fynsvej 194 .....	2 31 22
— Irma tlf.inde Agtrupvej 145 .....	2 43 78

Berthelsen Ib Bruhn lærer H. Becks- vej 2 .....	2 70 24
Bertling Georg pastor Tøndervej 17 ..	2 76 01
Beskæftigelsesværkstedet Helligkors- gade 13 .....	2 50 94

## Biblioteket

se under Kolding Centralbibliotek	
Bidstrup Annegrethe frk. Skovløgke- vej 13 .....	2 45 83

Biede T Grønnegade 10 .....	2 34 05
-----------------------------	---------

Biel Børge maskinm. Vestervang 25 pr. B. ....	6 80 54
--	---------

## Bilinspektør — Justitsministeriets

— Bilinspektøren tlf.tid 8—9 undt. lørdag .....	2 39 43
— Bilassistenten tlf.tid 8—9 undt. lørdag .....	2 61 24

Synstider: 9—11 undt. lørdag

Synssted: Domhuset

Specialkøretøjer efter aftale

Billund J fabr. Skovhøj 18 .....	2 05 81
----------------------------------	---------

BILOfix legetøjsfabrik Vejle, pr. B. ..	★6 83 00
---	----------

Biltoft-Jensen H E civilingeniør Lang- agervej 2 Seest .....	2 81 82
---	---------

Biltoft-Jensen O fuldm. Domhuspk. 16	2 68 69
--------------------------------------	---------

Biltoft-Jensen J revisor Slotsgade 4 omst. til priv. ....	2 41 61
--	---------

Bindeballe A maskinarb. Vandværks- vej 10 a .....	2 80 51
--	---------

— B fru sygepl. Vandværksvej 10 a ..	2 80 51
--------------------------------------	---------

Bindslev G direktør, civiling. Tjørne- allé 16 pr. B. ....	6 82 76
---	---------



- Binger B Fa.** Skovbogade 25 ..... 2 24 95  
 — Ib repræs. Skovbogade 25 ..... 2 55 17  
**Birch F C** Poppelallé 4 ..... 2 30 39  
**Birchlv H E** repræs. Domhusgade 25 2 45 07  
 Østergaard's Frøavl A/S, Stensballe  
**Birk Robert** cyklehdl. Ndr. Ringvej 62 2 21 86  
 — Sofus købmd. Jernbanegade 46 ..... 2 10 98  
**Birkefeldt Alvin** konsulent Benediktes-  
 vej 11 ..... 2 66 13  
**Birnbaum J** Holbergsvej 71 ..... 2 62 96  
**Bisbjerg Frederik** ing. Snerlevej 68 .. 2 40 73  
**Bislev Jørgen** forretn.f. Abenråvej 5 .. 2 20 45  
 »Bissenbakker« urforretning (S A Poul-  
 sen) Haderslevvej 37 ..... 2 09 77  
**Bitsch G** ps. førstel. Drammenvej 8 .. 2 43 34  
 »Bitten Hatte« (Bitten Vengberg)  
 Rendebanen 8 ..... 2 12 17  
**Bjarnes Bagerl** (Bjarne Jensen)  
 Seest Bakke 66 ..... 2 47 02  
**Bjarnov S** civiling. Langagervej 46  
 Seest ..... 2 50 63  
**Bjerg Aksel** salgschef Ejlersvej 18 .... 2 30 91  
**Bjergkiosken** (Hjelm og Petersen)  
 Bjergbyvej 2 Seest ..... 2 81 84  
**Bjerre A M** og **E M** Grønningen 9 ..... 2 48 20  
 —'s **M C A Eff.** (Hans Kristensen)  
 advokat Jernbanegade 32 ..... ★2 12 55  
 — **C fru Sdr.** Kongevej 16 ..... 2 64 75  
 — **Nanna M fru** Læssøegade 36 ..... 2 72 94  
 — **Anna frk.** Katrinegade 18 ..... 2 78 43  
 — **Holger gartner** Kn. Hansensv. 38 .. 2 50 81  
 — **S A** gårdejer Bjerggård Dalby ... 2 58 16  
 — **Poul** mejeringeniør Tved ..... 2 49 01  
 — **Niels** telegrafist Snerlevej 22 .... 2 48 46  
**Bjerre-Madsen M P** ps. overlærer  
 Haderslevvej 63 ..... 2 52 79  
**Bjerregaard**  
 — **Aage Bjerregaard**  
 cyklehdl. Hollændervej 1 a ..... 2 25 99  
 — **E A fru** Agade 7 ..... 2 33 31  
 — **Gerhard** gårdejer Svanelund Seest 2 47 96  
 — **Jørgen** prokur. Agtrupvej 100 .... 2 29 04  
 — **Inga fru** sekretær Syrenvej 8 .... 2 33 87  
**Bjerrisgaard Hans** konstruktør Låsby-  
 gade 102 ..... 2 29 31  
 — **J Chr.** smedem. Hospitalsgade 29 .. 2 76 06  
**Bjerrum Aage** overlærer Borgmester-  
 vangen 3 ..... 2 22 51  
**Bjærlig A/S** arkitekt- og ingeniør-  
 firma Tvedvej 131 ..... ★2 54 33  
**Björn Ejvind** lærer Olaf Ryesg. 37 .... 2 44 13  
 — **P** modeller Vejlevej 150 ..... ★2 04 99  
 — **e. reklame** (Købmandens Reklame-  
 Service) Rendebanen 5—7 ..... ★2 58 99  
**Bjørnholdt Bendt** repræs. Cedervej 30 2 36 46  
**Bjørnholdt John** finmekan. Ingridsv. 40 2 72 68  
**Bjørnskov Kr.** tømmerm. Kongebrog. 74 2 09 93  
**Blad Anna frk.** Brinken Fynsvej 133 .. 2 25 82  
**Blicher**  
 — **P. Blicher A/S**  
 forlag og papirvarefabrik Fabriks-  
 vej 18 ..... ★2 13 11  
 — **Dir. T Blicher-Andersen** priv. ... 2 31 56  
 — **Prokur. Kaj Erichsen** priv. .... 2 65 41  
 — **Kontorchef E Andersen** priv. ... 2 69 03  
 — **Salgschef O Sparrevohn** priv. ... 2 12 10  
 — **Repr. H Fredshavn** priv. .... 2 39 29  
 — **Værkf. E Mortensen** priv. .... 2 79 25  
**Blicher-Andersen Torben** dir. Skole-  
 bakken 19 Strandhuse ..... 2 31 56  
**Blikkenslagernes Fagforening** (formd.  
 Axel Hansen) Drammenvej 12 .... 2 39 14  
 — (kass. Chr. Svenningsen) Rødding-  
 vej 5 ..... 2 30 24  
**Blilkol Andelsselsk.** Ole Rømersvej 12 2 77 75  
**Blindbæk Anders** fhv. centralb. Dalby 2 58 95  
**Blindes Arbejde A/S**  
 Adelgade 8 ..... 2 22 57  
**Bloch Petersen A** repr. Mark. Allé 17.. 2 20 61  
**Blom Kirstine** Immanuelsv. 22 a..... 2 54 74  
 — **Chr. prokur.** Dyrehavevej 111 .... 2 07 85  
 — **N. Blom & Søn**  
 viktualieforretn. Østergade 16 .... 2 03 93  
 — ..... 2 03 92  
 — **Axel Blom** priv. Fjordv. 66 Strh. 2 26 66  
**Blond Svend K** Blæsbjerggade 35 .... 2 43 41  
**Blume O** install.assist. Spurvej 3 .... 2 56 16  
**Blyt Helga** Egevej 3 ..... 2 38 59  
 — **H** assistent Palmeallé 9 ..... 2 47 98  
 — **I frk.** Bredgade 12—14 ..... 2 71 60  
**Blæsbjerggades Rulleforretning**  
 Blæsbjerggade 40 ..... 2 14 48  
**Blæsild Carl** arkitekt Marielundsv. 4. . 2 13 59  
**Bløcher E** direktør Tved ..... 2 58 75  
 — **Poul** slagterm. Haderslevvej 99 .. 2 15 60  
**Blå Kors kaffehus** Havnen ..... 2 21 19  
**Blaaregn** (G Andersen) Søndergade 5.. 2 11 00  
**Boander A M** exam. husholdn.lærere-  
 inde Blæsbjerggade 4 ..... 2 00 58  
**Bo Bedre Ejendomskontoret**  
 (statseksam. ejd.mægler P Møller  
 Jensen) Vestergade 22 ..... ★2 80 33  
 — **priv.** Vestervang 20 pr. B..... 6 80 33  
**Bock Jørgen A** overlæge Bakke-  
 draget Strandh. .... 2 32 03  
**Boel Hans Dollerup** Egtvedv. Soneberg 2 07 53  
 —'s **Salon** (fru A Gammelgaard)  
 Søndergade 11 ..... 2 39 37  
 — **Hans Chr.** repræs. A. D. Burcharths-  
 vej 19 ..... 2 16 58  
**Boesen Anna** boghold. Agtrupv. 141 .. 2 46 23  
 — **Inger fru** Fjordvej 80 Strandh. .... 2 03 58  
 — **Frants læge** Adelgade 4<sup>1</sup> ..... 2 36 60  
 Konsult. 12,30-14,30, onsd. kun 17-18  
 Lørdag ingen konsult.  
**Bogbinderi- og Kartonnagearb. Forb.**  
 (fmd. Sv. Ginnerkov Jensen)  
 Sneppevej 5 ..... 2 61 12  
 — (kass. Fr. Rossen) Rædersv. 10.. 2 37 65  
**Bogh M L** Roskildevej 1 ..... 2 61 45  
 — **Else fru** Fynsvej 17 ..... 2 79 01  
**Bohnsen M fru** Bramdrupv. 1 pr. B. .. 6 81 78  
 — **Johanne** kogerske Solgården 4 .... 2 29 89  
**Boisen Peter** arkitekt Østergade 24 .... 2 76 36  
 — **priv.** Kærmindevej 43 ..... 2 48 27  
 — **Preben M** kørelærer Langelinie 14 2 16 35  
 — **K** rentrice Stadionvej 75 ..... 2 52 94  
 — **Iver** symask.mont. Fr. VII Vej 28 .. 2 36 48  
**Boje Jørn** ingeniør Blochsvej 12 ..... 2 32 13  
**Bojesen C** Bo civiling. Damhusvej 13  
 pr. B. .... 6 80 10

<b>Bojsen Brdr. chokolade og sukkervarer</b> en gros Lykkegårdsvej 23 .....	2 03 95
— <b>Børge gross. Lykkegårdsvej 23</b> ....	2 03 95
— <b>Hans lagerforv. Ahornallé pr. B.</b> ..	6 80 18
— <b>Harald vognmd. Agtrupvej Dalby</b> ..	2 58 56
— <b>Henry vognmd. Agtrupvej Dalby</b> ..	2 58 55

## Bolette A/S

dame-, børne- og herrekonfektion Nikolajplads 2 .....	2 09 90
--	---------

<b>Boligkommissionen C. Müllersg. 4</b> ..	★2 18 00
--	----------

<b>Boligkontoret Rådhuset</b> se under Kolding Rådhus	
--	--

<b>Bollerup's Planteskole Vejlevej 115</b> ..	2 36 73
---	---------

— <b>priv. Odinsvej 4</b> .....	2 72 73
---------------------------------	---------

<b>Bolling H elmontør Blæsbjerggade 39</b> ..	2 13 90
---	---------

<b>Bolvig Hans (Th. Christensens Eftf.)</b> knivsmed og sliberi Låsbyg. 13 ....	2 17 84
--	---------

<b>Bomholt Sørensen Jens inspektør Jern-</b> banegade 1 a .....	2 80 54
--	---------

— <b>N P montør Haderslevvej 75 D</b> ....	2 67 31
--	---------

<b>Bonde Svend arbm. Istedvej 11</b> ....	2 75 83
---	---------

— <b>J depotbestyrer Blæsbjergg. 2</b> ..	2 61 72
---	---------

— <b>Amalle fru Låsbygade 108</b> .....	2 69 87
---	---------

— <b>Peter A konsulent Rådvadvej 20</b> pr. B. ....	6 80 96
--	---------

— <b>J F lærer Zahngade 3</b> .....	2 56 59
-------------------------------------	---------

<b>Bodegaard E ps. tlf.nist C. Plougs. 1</b>	2 35 32
--	---------

<b>Bonestuen café og spiserestaurant</b> Slotsgade 21 .....	2 05 78
--	---------

<b>Bonnesen Poul Prlp forretn.fører</b> Sæteren 4 Tved .....	2 53 25
---	---------

— <b>Wald. købmd. Søgade 1</b> .....	2 03 79
--------------------------------------	---------

<b>Bonnichsen</b>	
-------------------	--

— <b>Louis Bonnichsen</b>	
---------------------------	--

isenkram en gros Vonsildvej ....	★2 67 22
----------------------------------	----------

— <b>priv. Haderslevvej 48</b> .....	2 66 40
--------------------------------------	---------

<b>Bonnis Karsten arkitekt (M. A. S.)</b>	
---	--

Slotsallé 1 .....	2 66 56
-------------------	---------

Omst. til priv. Heimdalsvej 35	
--------------------------------	--

<b>Bora</b>	
-------------	--

(John Born-Rasmussen) Låsbygade 61	
------------------------------------	--

omst. til priv. ....	2 35 88
----------------------	---------

<b>Borch Kirsten damefrisør Kolding-</b> vej 25 D pr. B. ....	6 83 85
--	---------

— <b>E fru Agade 7</b> .....	2 62 73
------------------------------	---------

— <b>Kaj ingeniør og taksator Kikken-</b> borgvej 53 .....	2 23 26
---	---------

— <b>Arno motorforhdl. Kongebrog. 40</b> omst. til priv. ....	2 36 69
--	---------

— <b>Ole taksator Koldingv. 25 D pr. B.</b> ...	6 83 85
---	---------

— <b>Hans B vaskeriejer Kongebrog. 77</b> ..	2 51 15
--	---------

— <b>Alfr. E åle-eksport Helligkorsg. 14</b> ..	2 08 07
---	---------

<b>Bording Petersen Knud kasserer</b> Fynsvej 23 .....	2 46 18
---	---------

— <b>Ole taksator Koldingv. 25 D pr. B.</b> ...	6 83 85
---	---------

— <b>Hans B vaskeriejer Kongebrog. 77</b> ..	2 51 15
--	---------

— <b>Alfr. E åle-eksport Helligkorsg. 14</b> ..	2 08 07
---	---------

<b>Bording Petersen Knud kasserer</b> Fynsvej 23 .....	2 46 18
---	---------

— <b>Ole taksator Koldingv. 25 D pr. B.</b> ...	6 83 85
---	---------

— <b>Hans B vaskeriejer Kongebrog. 77</b> ..	2 51 15
--	---------

— <b>Alfr. E åle-eksport Helligkorsg. 14</b> ..	2 08 07
---	---------

<b>Bording Petersen Knud kasserer</b> Fynsvej 23 .....	2 46 18
---	---------

— <b>Ole taksator Koldingv. 25 D pr. B.</b> ...	6 83 85
---	---------

— <b>Hans B vaskeriejer Kongebrog. 77</b> ..	2 51 15
--	---------

— <b>Alfr. E åle-eksport Helligkorsg. 14</b> ..	2 08 07
---	---------

<b>Borgerkroen (Sigfred Pedersen)</b> Helligkorsgade 20 .....	2 00 87
--	---------

— <b>Borgerlige Begravelseskasse Den (kon-</b> torchef S M Sørensen) Rendeb. 8	2 04 86
---	---------

— <b>Sygekasse Den (kass. Karl Jessen)</b> »Duplika« Sct. Jørgensgade 21 ....	2 31 32
--	---------

Kontortid 15,30—17,30	
-----------------------	--

--	--

--	--

--	--

--	--

--	--

--	--

<b>Borggreen Georg driftsbest. Frydsv. 61</b>	2 50 12
---	---------

<b>Borgmesterkontoret Rådhuset</b>	
------------------------------------	--

se under Kolding Rådhus	
-------------------------	--

<b>Borgparkens Kolonialforretning</b>	
---------------------------------------	--

Møllevej 10 .....	2 20 93
-------------------	---------

<b>Bork Egon cykleforretn. »Centrum«</b>	
--	--

Katrinegade 19 .....	2 21 28
----------------------	---------

— <b>C S direktør Alykkegade 23</b> .....	2 39 96
---	---------

— <b>Steffen driftsl. Nordvang 11</b> .....	2 36 32
---	---------

— <b>Marie fru Sdr. Havnegade 2</b> .....	2 02 32
---	---------

— <b>Lelf grosserer Musvitvej 11</b> .....	2 80 84
--	---------

— <b>Benno mekaniker Seestvej 5</b> .....	2 72 59
---	---------

— <b>Bork's Patenttavler A/S</b>	
----------------------------------	--

Tvedvej .....	★2 40 00
---------------	----------

Kontortid: 8—12 og 13,30—17	
-----------------------------	--

<b>Born</b>	
-------------	--

— <b>G. M. Born</b>	
---------------------	--

(G H Born's Eftf.) elektr. artikler	
-------------------------------------	--

en gros Låsbygade 61—65 .....	2 03 44
-------------------------------	---------

Omst. til priv. Agtrupvej 80	
------------------------------	--

<b>Born-Rasmussen John fabr. (Bora) Lås-</b> bygade 61 omst. til priv. ....	2 35 88
--	---------

<b>Bornhøft Sven serviceinsp. Langager-</b> vej 21 Seest .....	2 13 24
---	---------

--	--

--	--

--	--

--	--

--	--

--	--

--	--

--	--

--	--

--	--

--	--

--	--

--	--

--	--

--	--

--	--

--	--

--	--

--	--

--	--

--	--

--	--

--	--

--	--

--	--

--	--

--	--

--	--

--	--

--	--

--	--

--	--

--	--

--	--

--	--

--	--

--	--

--	--

--	--

--	--

--	--

--	--

--	--

--	--

--	--

★ betyder fællesnummer for flere ledninger

<b>Bransen</b>	
— Valborg fru gdr.ske Engen 5 Tved	2 69 67
— Anna Due skønh.spec. Sønderg. 11	2 33 82
<b>Bramslund P S L toldvagt.</b> Rylev. 23	2 48 59
<b>Branddirektoratet for Landbygninger</b> (branddir. Harry Jensen) Jernbane- gade 32	★2 66 88
<b>Brandinspektørens kontor</b> Caspar Mül- lersgade 4	★2 18 00
Kontortid: 9—13, fredag tillige 15,30—17,30, lørdag lukket	
— Vicebrandinsp. O Nielsen Skou Låsbygade 99	2 01 16
<b>Brandorff's I O Efff. A/S bygningsart.</b> Jernbanegade 44	★2 43 22
— Dir. P Lund Petersen priv.	2 49 09
— I O propr. Haderslevvej pr. V.	2 53 65
<b>Brandrup</b>	
— <b>Poul Brandrup A/S</b> manufaktur- og trikotageforretn. Østergade 2—4	2 06 23
— Poul Brandrup priv. Søgade 18	2 74 79
<b>Brandstationen</b> Casp. Müllersgade 2	2 15 01
<b>Brandt-Nielsen Erik overlæge dr. med.</b> Sygehuset	★2 22 88
— priv. Odinsvej 8	2 54 05
Kvindesygdomme og fødsler Konsult. på Sygehuset tirsdag og fredag kl. 14—15 efter aftale	
<b>Branth's Tapet- og Farvehandel</b>	
Bredgade 13	2 12 22
<b>Brasch G rejseinsp.</b> Vesterled 14 pr. B.	6 84 06
<b>Brasgaard René overass. H. Rantzaus-</b> vej 20	2 68 23
<b>Brask Preben journ. A. D. Burcharths-</b> vej 31	2 72 95
<b>Bredahl Kirstine Fredericiag.</b> 38	2 66 95
— Hans Chr. kedelpass. Hospitalsg. 51	2 75 34
<b>Bredskov Carl hdslgartn. Fjordvej 91</b> Strandhuse	2 07 74
<b>Breindahl Børge afd.leder</b> Seest Bk. 55	2 82 04
— Kamilla fhv. børneh.lærerinde Dreyersvej 3	2 61 67
— Marie fru Idyl 21 Dalby	2 58 57
— M stigeFabr. Vejlevej 138 priv. Kongebrogade 31	2 04 63
— <b>Th. Breindahl</b> værktøjs- og maskinfabrik Tegl- gårdsvej 5—9	★2 49 00
— priv. Aalkjærgrd. Dybvadbro.	6 83 66
— Værktøjskonstr. Vagn Pedersen priv.	2 48 97
<b>Breindahl-Pedersen P kørelærer Ha-</b> derslevvej 108 a	2 50 06
<b>Breindal B repræs.</b> Tvedvej 75	2 55 47
<b>Breiting E Langagervej 50</b> Seest	2 80 41
<b>Brems Jakob Bredg.</b> 15 omst. t. priv.	2 01 31
— Ulla fru Elmevej 27	2 51 78
— Julius Th. ingeniør Kastanieallé 60	2 41 26
<b>Bretling G fru Ottogsgade 39</b>	2 70 74
<b>Brik Tage repræs.</b> Bjergbyvej 33 Seest	2 80 70
<b>Brille-Specialisten</b> (optiker Oscar Riis & Søn) Jern- banegade 1 b	2 00 34
— H W Riis priv. Kobbelhøve 13 Strandhuse	2 62 57
<b>Brink Clara Domhusparken 8</b>	2 36 05
— E fru Dyrehavevej 42	2 06 89
— A C fhv. overtlf.m. Sdr. Havneg. 8	2 06 03
— T F regnsk.kons. Nelliavej 8	2 41 66
<b>Britten A C repræs.</b> Hollændervej 3	2 28 75
<b>Britton (Aage Sonnichsen) Værksteds-</b> vej 9 omst. til priv.	2 74 86
<b>Broch Ernst arbmd.</b> Nyvang 1 pr. B.	6 80 39
<b>Broderi &amp; Strik</b> Jernbanegade 36	2 80 43
<b>Brodersen L Vesterbrogade 9</b>	2 26 59
—s Efff. H I (W Gaarde) blomster, frugt, vin og konserver Rende- banen 10 omst. til priv.	2 63 89
— Axel montør Havesangervej 8	2 45 17
— Aage sektionschef Langagervej 15 Seest	2 46 81
<b>Broeng H overass.</b> Haslevej 5	2 35 57
<b>Brøgaard Ivan ingeniør</b> Påbyv. 3 pr. B.	6 80 32
<b>Bronée P E driftsbogh. E. Sørensens-</b> vej 27	2 67 86
<b>Brugsforeningen for Kolding</b> og Omegn	
Låsbygade 38	2 03 24
Agtrupvej 84	2 44 86
— — kødafd.	2 60 86
Tøndervej 58	2 51 21
— — kødafd.	2 11 52
<b>Bruhn Ejnar Fru Jyttesvej 1</b>	2 68 76
— Gunnar P overpostb. Domhuspk. 10	2 60 04
—s Sko Helligkorsgade 9	2 00 08
— Harry smedem. Harths Allé 1	2 31 52
— J værkfører Oehlenschlägersv. 29.	2 70 07
<b>Bruland D N speditør Nordstrand</b> Strandvejen 13	2 17 22
<b>Brun Gunnar (BP Kolding depot)</b> Industrivej 3	★2 26 77
— Erik reklamekons. Hegnet 15 Tved.	2 45 46
<b>Brunse Knud repræs.</b> Sdr. Kongevej 9	2 64 31
<b>Bruun Aase adjunkt cand. mag.</b> Gl. Kongevej 34	2 66 19
— Henrik chauffør Glentevej 13	2 45 82
— Robert chauffør M. Larsensv. 8	2 55 21
— P civilingeniør Karlshøj Strandh.	2 78 07
— Thorkild formd. C. Plougsvej 78	2 23 04
— Børge kørelærer Agtrupvej 186.	2 35 05
— Erik malerm. Fynsvej 43	2 80 27
— <b>Palle Bruun &amp; Co. A/S</b> murerm. og entrepr. Seest Bakke 39 og 49	★2 40 22
— Efter lukketid værkstedet	2 49 72
— Byggepl. Tvedvej	2 67 34
— Ing. Erik Ruggaard priv.	2 71 32
— Ing. Poul Erik Pedersen priv.	2 72 14
— Ing. L Mathiasen priv.	2 57 60
— Formd. S Kyed Andersen priv.	2 75 26
— Civiling. P Bruun priv.	2 78 07
— N O portier Kikkenborgvej 3	2 71 75
— Jakob P provisor Chr. Bergsvej 3	2 54 41
<b>Bruus Poul repræs.</b> Rådvadvej 21 pr. B.	6 80 60
<b>Bryderup Inger fru Vejlevej 53</b>	2 53 93
— S J politiassessor Domhusgade 23	2 09 55
<b>Brügge Laura fru Brændkjærgade 15</b>	2 39 05
<b>Bryhl Marlus liniemontør Lyngsvej 20</b> Seest	2 27 30

Bryld Rudy repræs. Blochsvej 21	2 73 25
Bryndorf Thue ungdomsskolekons. Birkeallé 9	2 21 23
Brændekilde Laura Langelinie 2—4	2 56 13
— K fru A. D. Burcharthsvej 15	2 72 91
— N B (Hotel Danmark) Munkeg. 7	2 05 91
— priv. Mazantigade 24	2 14 23
— Kurt kaptajn Ravnevej 8	2 51 47
Brødreskift Anders afd.chef Heimdals- vej 36	2 65 02
Brødsgaard Anna fru Ørebrovej 4	2 62 08
— K gårdejer Kirkedalgaard Stubdrup pr. D.	2 38 35
— I hjemmehj. Vejlevej 161	2 64 98
— Aage pantefgd. Bramdrupd. pr. B.	6 82 49
— Harald salgskons. Tulipanvej 6	2 52 08
— Jens A tømrer- og snedkerm. Bramdrupdam pr. B.	6 81 45
Brønd E konditor Jernbanegade 26 omst. til priv.	2 02 88
Brøndsholm A/S udstillingslokale Jern- banegade 19	2 09 40
Braae Rolf direktør Strandvg. 12 Strh.	2 78 12
— A gartner Bramdrupdam pr. B.	6 81 61
— C B toldkass. Fynsvej 77	2 29 26
B. T. Centralen (Henning Jensen) Helligkorsgade 17	2 74 01
Buch A S Brændkjærgade 58	2 73 24
— Børge bogholder Olaf Ryesgade 29	2 10 79
— Folmer fabr. Stejlbjergvej 29	2 09 84
— O N fuldm. Snerlevej 66	2 69 92
— Karen L fru kunstmaler A. D. Bur- charthsvej 27	2 44 89
— Gustav købmd. Agrupvej 16	2 19 46
— Anker montør Norgesvej 16	2 39 26
— H J montør Norgesvej 20	2 51 66
— Jørgen montør Stejlbjergallé 17	2 55 34
— S montør Holbergsvej 89	2 61 94
— Henny telefonist Skovbogade 3	2 48 37
Buch-Larsen K amtsvejing. Fynsvej 163	2 01 52
Buchhave M W Langagervej 37 Seest	2 51 44
Buchreitz	
— C. Buchreitz Jensen & Søn strømper en gros Krathusvej 2	2 74 36
— Gross. J Buchreitz Jensen priv. Brændkjærgade 56	2 54 32
Buchwald E fru Blæsbjerggade 31	2 61 48
— E P snedkerm. Låsbygade 28	2 12 63
Budcentralen (Aage Andersen) Zahns- gade 53	2 21 50
— Aage Andersen priv. Brunebj. 24	2 21 58
— (Knud Hansen) hj. af Piledamsvej og Immanuelsvvej	2 05 84
Bugge Arvid maskinsnedker Christoffer II Vej 29	2 40 68
— Edvard snedkerm. Toldbodgade 10.	2 54 47
Buhl S Chr. bygn.konstr. Haderslev- vej 34	2 77 60
— Hans depotindeh. (Dansk Esso A/S) Haderslevvej 181	2 02 66
— Kristian formd. Dreyersvej 32	2 37 79
— M fru Bellevuegade 32	2 65 69
— F frk. Zahnsgade 4	2 23 29
— J grdejer Annalyst Seest	2 45 58
— Erik Buhl købmd. (Harry Lund's Eftf.) Haderslevvej 22	2 05 02

## Buhl

— Jens maskinarb. Seest Bakke 48	2 10 50
— Holger prokur. Rædersvej 24	2 25 37
— Sv. Erik repræs. Strandvg. 17 Strh.	2 51 93
— H tømrem. Ole Rømersvej 3	2 30 26
Bull Anders rentier Haderslevvej 181	2 52 01
Bundgård Børge N disp. Solvang 31	2 77 32
Bundgaard Christensen & Søn vin- og cigarforretning Søndergade 4	2 22 41
Omst. til priv. Snerlevej 17	
Bunk-Jensen Leo arbejdsstudietekn. H. C. Andersensvej 20	2 57 08
Bunkenborg R J mælkehdl. Fynsv. 83	2 31 38

## Burcharth's Farve- og

## Lakfabrik

Fabrik og kontor: Bramdrupdam pr. B.	★6 81 00
— Fabr. Mogens Burcharth priv.	
Pileallé 17 pr. B.	6 82 02
— Direktør Knud Krøndorf priv.	2 67 21
— Fru L Burcharth pr. Akseltorv 8	2 09 11

## — Burcharth's Gulvbelægning

Helligkorsgade 22	2 50 47
-------------------	---------

— Burcharth's Tapet- og Farve-  
handel

Torvet	2 07 75
—	2 25 77
— En gros lager Behrensvej 2	2 07 75
— Forr.f. E Lunde Nielsen priv.	6 83 41

## Burchth-Paulsen W van der repræs.

Thorbjergvej 5	2 50 40
----------------	---------

Burkal Villy B afd.leder Brændkjær-  
gade 80

	2 44 71
--	---------

## Burmølle K prokur. Anemonevej 2

	2 61 41
--	---------

## Busch H afd.leder Vinkelvej 7 Seest

	2 35 30
--	---------

## — Carl revisor Benediktesvej 8

	2 29 80
--	---------

## Busk Hans Mathlesen maskinass.

Snerlevej 78	2 24 51
--------------	---------

## Buss Eugen Kikkenborgvej 35

	2 28 90
--	---------

## Buus M M frk. Peter Toftsvej 3

	2 52 29
--	---------

## Bybusserne Vesterbrogade 46

	2 07 08
--	---------

Kontortid: 9—12, 14—15, lørd. 9—12

## By- og Herredsrettens advokatværelse

Domhuset	2 08 61
----------	---------

## Byens Bud Central (H Hermansen)

Lykkegårdsvej 79	2 34 91
------------------	---------

— Frisørsalon (Helga Petersen) Jern-  
banegade 36

	2 28 01
--	---------

— Rulle (fru E Damgaard) Låsby-  
gade 74

	2 19 01
--	---------

## Byg Carlo smedem. Kongebrogade 14

omst. til priv.	2 21 81
-----------------	---------

## Byggeriets Maskinstationer A/S

Agtrupvej 165	★2 60 55
---------------	----------

## Bygge-Teknik

(Brdr. Bertelsen) Seest	2 47 59
-------------------------	---------

— R Ørum priv. Tved	2 58 60
---------------------	---------

— Forv. Jens Chr. Ravn priv.	
------------------------------	--

Teglgården Seest	2 47 59
------------------	---------

## Bygningsinspektoratet C. Müllersg. 4

Kontortid: 9—13, fredag tillige 15,30—17,30, lørdag lukket — Ingeniør N L Tarp priv.	★2 18 00 2 46 36
--	---------------------

Bygum H montør Vifdam 6 .....	2 80 56
Bygvraa Kåthe Vejlevej 31 pr. B. ....	6 81 58
Byhøj V overværkf. Kikkenborgv. 56 a	2 63 46
Bykroen (Lars Larsen) Haderslevv. 14	2 07 15
Byling Elise fru Sneppevej 12 .....	2 64 96
Byrckel Helga læge Låsbygade 2 ....	2 75 75
Telefontid hverdage 8—9	
Konsult. 9—10, onsdag 16—17	
— John læge Låsbygade 2 .....	2 75 75
Telefontid hverdage 8—9	
Konsult. 13—15, onsdag 17—18	
Byrådssekretæren Rådhuset se under Kolding Rådhus	
Bäckmann Harald gartner H. Rantzau- vej 25 .....	2 50 69
Bæk Poul Erik Skovdruplund Seest ..	2 50 91
— C direktør Haderslevvej 5 .....	2 07 47
— Anna M lægeaut. fysioterapeut Dyrehavevej 25 .....	2 02 61
træffes bedst 13—14½, lørd. undt.	
— Chr. lagereksp. Markus Allé 15 ..	2 68 70
— & Madsen tømrer- og snedkerm. værksted: Værkstedsvej 4 .....	2 73 85
— T Bæk Kastanieallé 15 .....	2 77 29
— H Madsen Heibergvej 6 .....	2 45 08
Bække Johanne fru Kongebrogade 34	2 21 04
Bødker Knud ing. Bramdrupd. pr. B...	6 82 91
Bøge Hans repræs. Lerbjergvej 9 Seest	2 46 07
Bøgegaard Th. gårdejer »Bøgegård» Bramdrupskovsti .....	2 33 24
Bøgh Henning gårdejer Stubdrup pr. D. ....	2 76 96
Bøllsen Anna fru Jernbanegade 15 ..	2 14 67
Bøje Egon repræs. Dalbygade 11 ....	2 48 16
Bønding E billedsk. Piledamsvej 15 ..	2 59 36
Bønnerup Kirsten socialrådg. Fjord- vej 34 Strandhuse .....	2 04 17
Børges Foto Kongehusv. 1 omst. t. priv.	2 46 41
Børnehaven (Maria Mikkelsen) Hyrde- stræde 3 .....	2 14 12
— for evnesvage Hertug Abelsv. 50 ..	2 44 12
— I Søgade (børneasylet) Søgade 15 ..	2 11 33
Børnenes Vel's fritidshjem Vifdam 45	2 21 18
Børresen Johan værkf. Elmevej 30 ..	2 16 67
Børrild Fr. Pontoppidan overtelegr.ass. Kongebrogade 75 .....	2 48 76
Børsteindustriarbejdernes Fagforen. (kass. A Christensen) Hesteh. 22 ..	2 69 59
Børsting H (Damehuset) Søndergade 8 omst. til priv. ....	2 52 51
<b>Bøttern</b>	
sygepleje- og parfumerforretning Helligkorsg. 12 omst. til priv. ....	2 09 63
Bøttker Ove købmd. Kongebrogade 46	2 06 98
Bøwadt K D snedkerm. Elvej 1 Seest..	2 62 93
Bøye A statsaut. translator Tjørne- vænget 12 .....	2 81 02
Baagø Magnus gårdejer Højbjerggård Harte .....	2 55 92
Baagø K H dr. med. Adelgade 16 ....	2 19 88
Konsult. 13—14,30, undt. lørdag	
Bårriis M B fru Strandvejen 32 .....	2 23 34

<b>C</b>	<b>BERRING &amp; LARSEN</b> <sup>A/S</sup>
	KUL - KOKS - OLIE
	TELEFON ★ 2 70 00

Cafax Kaffe (Svend Lauridsen) Ejlervvej 38 .....	2 62 52
<b>Caltex Brændselolie   og Smøreolie</b> (A/S Kolding Kulkompani) Jern- banegade 52 .....	★2 62 00
— Service (P Nielsen) Hylkedalvej 2 Seest .....	2 47 21
— Service Station Ndr. Ringvej 39 ....	2 71 04
— Service-Station (H P Hansen) Sdr. Havnegade 3 .....	2 00 17
— Service Station (N Aunsbjerg Nielsen) Haderslevvej 117 .....	2 25 54
— P Thomsen priv. ....	2 37 39
Campingpladsen Ndr. Ringvej .....	2 28 67
Carlsberg Bryggerlernes og De foren. Bryggeriers depot Domhugade 2 ..	2 05 14
— Jens Feirup priv. ....	2 04 15
Carlsen Knud chauffør Udsigten 1 ....	2 29 96
— U direktør Langagervej 31 Seest ..	2 34 45
— Knud statseksam. ejendomsmægl. Eliassensvej 32 .....	2 74 12
— S K frk. pens. lægemissionær Fr. VII Vej 30 .....	2 51 03
— T G overpolitibetj. Lindeallé 19 ..	2 15 39
— Wolfgang overtjener Toppen 5 ....	2 77 63
— Isak repræs. Eliassensvej 30 .....	2 65 08
— Hans viceskoleinsp. Fr. VII Vej 24..	2 69 32
Carlslund P snedkerm. Ottosgade 29..	2 20 31
Carlsson Johan hotelportier Jernbane- gade 33 .....	2 24 00
Carstens Sven driftsassist. Oehlen- schlægersvej 5 .....	2 69 27
— Karen M frk. lektor Koldingbj. 27..	2 17 53
Carstensen Anker assurand. Glentev. 9	2 78 76
— K planlægn.leder Hans Becksvej 4	2 36 49
— Otto skibshdl. Kongebrogade 11 ..	2 02 06
— Arne tømrerm. Bellevueg. 19 .....	2 29 83
<b>Casino</b> restaur. (J P Gravholt) Låsbyg. 12	2 12 25
Caspersen H blomster en gros Agrtrup- vej 78 .....	2 74 09
— Peter J ejendomshdl. Slotsallé 3 ..	2 32 95
— Chr. Caspersen rekord vaskeri Brændkjærg. 46 ..	2 19 28
Castberg T E fuldm. Dalbygade 60 ....	2 76 08
<b>C C Damekonfektion</b> (Børge Andersen og C C Mikkelsen) Søndergade 30 .....	2 21 80
— Børge Andersen priv. ....	2 23 31
Cementsiloerne Sdr. Havnegade .....	2 67 83
Centralbiblioteket se under Kolding Centralbibliotek	
Centraltrykkeriet (C From) Jernbane- gade 38 omst. til priv. ....	2 05 10
<b>Centralvaskeriet</b> (G A Skovbakke) Dr. Fichsvej 1 ..	2 06 46



**Centrum (O Jacobsen) Låsbygade 100 2 35 51**  
 — (Benny Nielsen) bogbinderi (Esther Thomsen's Effct.) Sct. Jørgensg. 4 2 03 62  
 — **Trikotageforretning Agtrupv. 125.. 2 38 77**  
**Ceres Bryggerlerne og Østjydske Bryggeriers depot Kongehusvej 24 .... 2 54 25**  
**Chapion Martin grdejer Højgrd. Harte 2 66 75**  
**Chaufførernes Fagforening (formd.**  
 Aa. J Olesen) Seest Bakke 45 ..... 2 73 34  
**«Chi» trikotageforretn. (K Deleuran) Haderslevvej 27 ..... 2 10 74**  
**Christensen J C farvehdl. Haderslevvej 26 ..... 2 73 56**  
 — Jens Chr. repræs. Påfuglevej 5 .... 2 29 68  
**Christensen A D Dalbygade 59 ..... 2 44 57**  
 — Andreas Bramdrupvej 32 pr. B. .. 6 82 24  
 — I Solvang 27 ..... 2 80 73  
 — Marlus Ejlersvej 20 ..... 2 43 25  
 — Aage afd.leder Blæsbjerggade 29 .. 2 48 80  
 — Børge anl.gartn. Lykkegårdsv. 43.. 2 47 71  
 — Helge apoteker Tulipanvej 5 ..... 2 81 31  
 — S arkitekt Møllevej 10 a ..... 2 55 15  
 — Johs. assurandør Brændkjærg. 119 2 76 64  
 — Johs. automekan. Lindeallé 4 ..... 2 54 80  
**— Peter Christensen**  
 automobilhdl. Haderslevvej 47.... ★2 25 66  
 — H P Christensen priv. Rebæk.. 2 25 60  
 — Repr. Jens Christensen priv. Taulov 227 Efter aut. Taulov 6 22 27  
**— Albert bankbogh. Fredericiagade 4 2 08 27**  
**— H A Lauenborg bankkasserer**  
 Bramdrupvej 30 pr. B. .... 6 82 67  
**— P E befragter Margrethesvej 4 .... 2 57 79**  
**— Esther blomsterhdl. Akselhus Haderslevvej 1 omst til priv. .... 2 05 47**  
**— A Vaupell boghold.ass. Utzonsg. 28.. 2 24 75**  
**— Astrid bogholderske Fynsvej 77 .... 2 06 85**  
**— Mads brændselshdl. Vennegade 4.. 2 19 57**  
**— Erik brødsudsalg Seest Bakke 73 .. 2 17 01**  
**— E Holm bygn.ing. Haslevej 11..... 2 66 63**  
**— Ester Frostad børnebibl. Snerlev. 32 2 34 83**  
**— Elina Rllis børneh.lærerinde Mazantigade 9 ..... 2 02 83**  
**— Marie cand. theol. & mag. Dyrehavevej 7 ..... 2 67 49**  
**— Erik centralmek. Duevej 25 ..... 2 46 35**  
**— Børge chauffør Suomivej 12 ..... 2 27 62**  
**— John Egon chauffør Kn. Hansensvej 12 ..... 2 50 87**  
**— Jørgen chauffør Ahornallé 2 pr. B. 6 80 95**  
**— Ove chauffør Gøhlmannsvej 120 .. 2 60 54**  
**— Sejr chauffør Skrænten 17..... 2 39 22**  
**— Bundgaard & Søn vin- og cigarforr. Søndergade 4 ..... 2 22 41**  
 Omst. til priv. Snerlevej 17  
**— B Holm civiling. Kollundholt Hylke 2 75 19**  
**— N Juel cottonstrikk. Dr. Fichsv. 9.. 2 17 14**  
**— Inge fru damefris. Hollændervej 10 2 15 56**  
**— Inger fru damefris. Dreyersvej 2 .. 2 34 68**  
 (hj. af Borthigsgade)  
**— E direktionssekr. Nørreled 3 pr. B. 6 82 63**  
**— C fru direktør Mazantigade 20 .... 2 17 13**  
**— Ole direktør Konr. Jørgensensv. 12 2 43 63**  
**— Søren A direktør Fjordv. 54 Strh... 2 33 61**  
**— Ib disponent Ørebrovej 6 ..... 2 36 76**  
**— Jørgen Rlls driftsl. Sdr. Kongev. 46 2 48 79**  
**— Chr. ejd.hdl. Agtrupvej 147..... 2 29 39**

## Christensen

### — Egon Christensen

eksportvognmd. Gormsvej 21 ..... 2 30 32  
**— D fru eksportør Fjordvej 36 a Strh. 2 02 15**  
**— S A fabr. Fjordvej Strh. .... 2 08 05**  
**— Karl farvehdl. Kongebrogade 83 .. 2 14 60**  
**— Hølgel formd. Hestehaven 40 ..... 2 12 46**  
**— P formd. Valmuevej 14 ..... 2 21 93**  
**— Svend formd. Dombusgade 21..... 2 77 94**  
**— M forretn.f. Castenskjøldsvej 20 .. 2 14 02**  
**— Ras. fotograf Munkegade 3<sup>1</sup> ..... 2 77 70**  
**— A D fru Fynsvej 77 ..... 2 06 85**  
**— Anna Bundgaard fru Kongebrog. 29 2 50 53**  
**— Astrid fru Sneppevej 6 ..... 2 62 54**  
**— Carla fru Kongebrogade 33 ..... 2 11 78**  
**— Edith fru Kongebrogade 42 ..... 2 28 89**  
**— Ellen fru Vifdam 2..... 2 17 81**  
**— Ellen Bundsgaard fru Zahnsq. 32.. 2 33 49**  
**— J fru Østerbrogade 30 ..... 2 48 43**  
**— Johanne fru Mindevej 8 ..... 2 06 81**  
**— M fru Dr. Fichsvej 22 ..... 2 12 36**  
**— Marie fru Piledamsvej 4 ..... 2 34 38**  
**— Marie fru Skovbogade 24 ..... 2 18 14**  
**— P A H fru Kollinnsngade 10 ..... 2 81 24**  
**— Magda frk. frugtavlør «Skovly» Hvidsminde ..... 2 15 86**

### — Th. Christensen

frugthdl. (Delikat) Søndergade 22.. 2 19 80  
**— Dagmar frk. Jovavej 5 ..... 2 29 55**  
**— Ellen frk. Helligkorsgade 20 C .... 2 64 57**  
**— M E frk. Fynsvej 63 ..... 2 64 90**  
**— Carl H fuldm. A. M. G. Friisv. 10 .. 2 37 82**  
**— A gartner Tved ..... 2 58 52**  
**— Ejvind gartner Vejlevej 171 ..... 2 65 87**  
**— Rudolf gartner Gl. Tved 10 Tved .. 2 58 58**

### — Christensen & Jacobsen

gartnerere Grundtvigsvej 1..... 2 19 25  
**— Ejnar gross. Koldingvej 1 pr. B. .. 6 81 01**  
**— Carl guldsmed Jernbanegade 23 omst. til priv. .... 2 26 08**  
**— Ole grdejer Mariesminde Stubdrup pr. D. .... 6 82 93**  
**— Jens hdlsmd. Påbyvej 28 pr. B. .... 6 80 05**  
**— Viggo hdlsmd. Blæsbjerggade 22 .. 2 78 83**  
**— Karl A herreekvip.hdl. (Regina) Dreyersvej 29 ..... 2 00 73**  
**— Martin hesteslagter Blæsbjergg. 28 2 09 78**  
**— B ingeniør Skolevg. 13 Strandh. .. 2 25 07**  
**— P A ingeniør Jens Skyttesvej 14 .. 2 54 45**  
**— Søren ingeniør Fr. VII Vej 26 .... 2 65 39**  
**— Kaj inspektør Seest Bakke 26..... 2 55 83**

### — Johs. Christensen

aut. installatør Dalbygade 1 ..... 2 17 37

### — Johs. Christensen A/S

inventar- og bygningssnedkeri Skamlingvejen 2 ..... 2 30 70  
**— Annelise journ. A.D.Burcharths v. 17 2 29 53**  
**— Flemming journ. Jernbanegade 33.. 2 37 38**  
**— A kasserer Hestehaven 22 ..... 2 69 59**

## Christensen

## — Oscar Christensen A/S

- kolonial en gros Låsbygade 34.. ★277 11  
 — priv. Strandvejen ..... 206 72  
 — Gross. konsul Eduard Christensen  
 priv. .... 205 60  
 — Disp. Vagn Rasmussen priv. .... 249 33  
 — Boghold. Ørlind Lund priv. .... 231 21  
 — Repræs. Carl René Pedersen pr. 208 36  
 — Tlf.sælger Einar Nielsen priv. .. 275 59  
 — Inge komm.assist. Snerlevej 72 .. 224 16  
 — Eduard konsul gross. Gl. Kongev. 1 205 60  
 — Tage konsulent Jovavej 9..... 254 26  
 — Uno konsulent Vejlevej 30 pr. B. .. 680 35  
 — S kontorass. Utzonsgade 26 ..... 269 21  
 — H A kontorist Nørremarksv. 14 .... 220 91  
 — Karl Aage kordegn H. Havesv. 2 .. 227 60  
 — Peter kulhdl. Ndr. Ringvej 3 ..... 202 58  
 — Erik Ellegaard købmd. Mosevej 66 203 09  
 — W lagerforv. E. Glippingsvej 3 .... 241 78  
 — Edvard linearb. Brunbjerg 29 ..... 227 32  
 — A G ps. lærer Kralundsgade 7 .... 237 48  
 — Math. lærer Skovløkkevej 1 a .... 268 25  
 — Svend E lærer Brændkjærgade 129 242 93  
 — V E lærer Dalby skole ..... 258 69  
 — Edith lærerinde Brændkjærg. 54 a 239 51  
 — Elisabeth lærerinde Snerlevej 17 .. 251 73  
 — Ellen M lærerinde Sneppevej 27 .. 234 79

## — S. A. Christensen &amp; Co. A/S

- malkemaskiner Ndr. Havnevej.... ★236 66  
 Udenfor kontortid:  
 — Teknisk afd. .... 682 96  
 — Salgsafd. .... 258 50

## — Jacob J. Manufaktur

- (Torntofts Eftf.) Jernbaneg. 12 .. ★207 33  
 — K J maskinarb. Kikkenborgvej 31.. 251 83  
 — Chr. maskinhdl. Harte ..... 246 77  
 — Hans Erik matros H. Ludvigsv. 26.. 227 24  
 — Gerluf murer. Falkevej 24..... 256 53  
 — Byggepl. .... 262 79  
 — Chr. musiker (Eddy's Band)  
 Hostrupsvej 12 ..... 247 25  
 — Charlotte fru aut. ordblindepæd.  
 (Kolding Ordblindeinst.) Fynsv. 103 217 65  
 — Ragna overass. Castenskoldsv. 14 279 50  
 — Marie fru overlærer Utzonsg. 24 .. 244 87  
 — Fr. Kjærgaard overmontør Fr. VII  
 Vej 10 ..... 242 05  
 — Villy overmontør Sundeved 5 ..... 243 85  
 — S Kjærsgaard fru pensionist  
 Dannersvej 19 ..... 277 43

## — Andreas Christensen

- piano- og flygelfabrik (H Colding)  
 Låsbybanke 8—10 ..... 217 07  
 — H Colding priv. .... 234 14  
 — M (v. W Tange-Christensen) plante-  
 skole Gøhlmannsvej 19 ..... 206 92  
 — Chr. (Politikens Telegramhal)  
 Sdr. Kongevej 20 ..... 277 18  
 — O portner Haderslevvej 25 ..... 210 34  
 — Svend postbud Alpehøj 4 Alped. .. 226 13  
 — J prokurist Agrtrupvej 29 ..... 237 10  
 — N Storgaard radioforhdl. Blæsbjerg-  
 gade 2 ..... 225 65

## Christensen

- Sven-E Lauenborg radioforhdl.  
 Søndergade 14 ..... ★211 99  
 — priv. Søndergade 14 ..... 211 99  
 — Tekn. K Th. Pedersen priv.  
 Junghansvej 111 ..... 210 51  
 — P Givskov redaktør Jernbaneg. 35.. 206 90  
 — Andreas regnsk.kons. Brændkjær-  
 gade 131 ..... 265 71  
 — Helge reklamechef Ingridsv. 18 .. 255 10  
 — W J renseriejer Dyrehavevej 7 a .. 241 33  
 — priv. Hegnet 20 Tved ..... 269 36  
 — E. Christensen  
 repræs. (Nilfisk) Låsbygade 39... 209 04  
 — E repræs. (Nilfisk) Låsbygade 39.. 219 15  
 — Erik repræs. (Zeuthen & Aagaard  
 A/S — Context) Fælledv. 3 pr. B. .. 683 03  
 — K O repræs. Udsigten 4 ..... 261 06  
 — L Kethill repr. Solbakken 3 Rebæk 257 17  
 — Svend repræs. Svalevej 7 ..... 238 26  
 — Th. repræs. Istedvej 10 ..... 254 53  
 — L restaur. Låsbygade 27 ..... 203 61  
 — priv. Låsbygade 27 ..... 268 07  
 — Oluf Christensen  
 revisor Strandvejen 41 ..... 229 37  
 — Kontor: Dalbygade 15 ..... 211 02  
 — Carla fru rulleforretning Chri-  
 stoffer II Vej 7 ..... 205 25  
 — Leif salgskons. Havesangerv. 36... 224 26  
 — C M skibsf. A. D. Burcharthsv. 19.. 267 48  
 — G Siegumfeldt skoleinspektør  
 A. D. Burcharthsvej 21 ..... 279 70  
 — O skotøjshdl. Kikkenborgvej 37 .. 206 17  
 — Bent slagterm. Gøhlmannsvej 44 .. 236 33  
 — Boie slagterm. Enev. Sørensen. 16 250 25  
 — priv. Rebæk ..... 266 31  
 — H slagter Snerlevej 13 ..... 274 43  
 — Erik slagterm. Snerlevej 28..... 248 05  
 — Jens Otto slagterm., kreaturhdl.  
 Ribberdyb ..... 207 35  
 — Christensen & Schjødt  
 smede- og maskinværksted Kløvkær-  
 vej 1 Seest ..... 205 40  
 — Johs. Christensen pr. Parkvej 4 285 40  
 — H E Schjødt priv. A. L. Johansens-  
 vej 12 ..... 256 40  
 — Sand (Smørforsyningen) Hellig-  
 korsgade 9 ..... 203 39  
 — I syerske Mariegade 16 ..... 202 94  
 — Johanne Skovbjerg sygepl. Utzons-  
 gade 38 ..... 243 26  
 — Gitte Gård tandlæge Ved Slottet  
 Låsbybanke 14 ..... 226 56  
 Træffes ikke lørdag  
 — Olaf Christensen's  
 Tandteknik  
 Slotsgade 19 st..... 242 16  
 — N G tekn. assist. Tvedvej 102 ..... 251 04  
 — R tlf.montør Konsul Graugsgade 24.. 225 18  
 — Doris Lyngge tlf.vikar H. Tavsensv. 3 275 53  
 — Johs. terrazzom. Junghansvej 123 .. 233 93  
 — C ps. togf. Hans Havesvej 11 ..... 234 40  
 — Poul Erling typogr. Brorsonsvej 7 .. 227 23  
 — Jacob tømrer Fru Jyttesvej 3 .... 201 84  
 — Olga vikar Seest Bakke 121 ..... 256 97

**Christensen**

- G viktualiehdl. Agtrupvej 98 ..... 2 41 20
- A fhv. vognmd. Vibevej 5..... 2 69 31
- M H vognmd. Holbergsvej 7 ..... 2 14 20
- Rich. vognmd. Kongebrogade 13 .. 2 01 72
- E værkfører Haderslevvej 75 A .... 2 62 78
- Ole Schou værkfører Langager-  
vej 30 Seest ..... 2 13 71
- B ps. værkfm. Skovløgkevej 19 .... 2 79 14
- Carl øhld. Hestehaven 6 ..... 2 74 18
- Christensen-Dalsgaard K Realskolen**  
Langelinie 2—4 ..... 2 05 00
- Christensen-Dalsgaard B skolebestyrer**  
cand. mag. Dyrehavevej 157 ..... 2 17 29
- Christiansen Chr. & Co. Solgården 10.** 2 07 27
- J P Helligkorsgade 2 ..... 2 02 98
- Karl A. M. G. Friisvej 6 ..... 2 03 18
- N Chr. Dombusparken 8 ..... 2 74 85
- Robert Solvang 16 ..... 2 46 52
- Flemming assist. Svalevej 6 ..... 2 67 17
- Gerda damefrisør Haderslevv. 75 C  
omst til priv. .... 2 65 45
- Gerhardt Kirkl direktør Strandv. 14. 2 52 52
- Ib direktør Fredericiagade 22 .... 2 18 59
- V A fru direktør Fjordv. 108 Strh. 2 28 77
- S P fabriksm. Nørreled 18 pr. B. .. 6 82 39
- G formd. Chr. Winthersvej 8 ..... 2 75 07
- Karl forr.f. Stigaardsvej 5 ..... 2 18 91
- N K forr.f. Alsvej 9 ..... 2 10 12
- E forvalter Agtrupvej 143 ..... 2 17 49
- Lillian fru Hans Ludvigsvej 25 .... 2 56 68
- Rich. frugt- og grønth. Agtrupv. 97 2 22 69
- Børge gårdejer Stubdrup pr. D.... 2 73 93
- Vagn Aage gårdejer Bramstrupdam  
pr. B. .... 6 81 73

**Rud. Christiansen**

- hatte- og buntmager Jernbaneg. 10 2 06 19
- Aage Christiansen priv. Dyre-  
havevej 26 ..... 2 11 34
- Finn ingeniør Søgade 31 ..... 2 67 76
- Carl inspektør Sct. Knudsv. 24 .... 2 44 83
- Chr. insp. Koldingfjordsk. Strh. .. 2 29 05

**P. W. Christiansen**

- elektro install. Søndergade 26 .... ★2 43 88
- Ingeniør H Christiansen priv. .. 2 20 83
- Overmontør A R Eilersen  
priv. .... Vejstrup 181
- Disponent Kai Sick priv. .... 2 30 82
- Harald købmd. Gøhlmannsvej 47.. 2 12 81
- A fru lagerchef Vesterbrog. 31 .... 2 22 11
- Gunnar lærer Dalby ..... 2 77 12

**J. H. Christiansen**

- malerm. Solvang 1 ..... 2 11 38
- Malerm. L Christiansen C. Plougs-  
vej 88 ..... 2 13 38
- Albert J musiker Chr. IV Vej 7 .. 2 07 39
- A møbelhdl. Låsbygade 19 ..... 2 74 15
- Hans Høj fhv. møllejeer Sydbyg. 24 2 09 13
- H Gøbel overlærer, maskiningeniør  
Skovbogade 20 ..... 2 52 36
- Chr. overtoldvagtm. Skovhøj 18 .. 2 70 29
- Sv. Aa. repræs. Dreyersvej 1 ..... 2 28 24
- W G snedkerm. Vesterbrogade 31.. 2 10 27
- Chr. tekniker Kikkenborgvej 42c.. 2 35 56
- Heinrich typ. Alpehøj 11 Alpedalen 2 44 91
- Børge udlejningsforr. Borthigsg. 13 2 33 89

**Christiansen**

- Sv. E underdir. Skolebk. 31 Strh. .. 2 01 78
- Karl vaffelbager Jovavej 20 ..... 2 78 84
- W vognmd. Snerlevej 6 ..... 2 36 34
- A værkfører Eliassensvej 40 ..... 2 10 82
- Christmas-Møller John konsulent Spætte-  
vej 4 ..... 2 08 12**
- Christoffersen Arne arkitekt Snerlev. 35 2 54 66**
- A E ejend.hdl. Carl Plougsvej 66 .. 2 09 62
- H fuldm. Strandvænget 40 Strh. .. 2 80 90
- Musse fysiorgisk klinik Haderslev-  
vej 25 ..... 2 18 76
- H P gårdejer Elmegård Harte .... 2 31 59
- P planteavlskons. Solsortevej 11 .. 2 31 47
- Jørn reklameag. Blochsvej 19 ..... 2 32 58
- Christophersen Margrethe fru Jern-  
banegade 21 ..... 2 77 09**
- «Citrus» herrefrisørsalon (Ingv. Clausen)  
Klostergade 11 omst. til priv. .... 2 31 00

**City Sko I/S**

- Jernbanegade 19 ..... 2 15 81
- Fru L Andersen priv. .... 2 15 81
- Gerhard Pedersen priv. .... 2 55 14

**Civilforsvaret distr.dep. Lykkegårdsvej 2 77 89****Civilforsvarsforbundet Kolding kredsen**

- Rådhuset ..... ★2 18 00
- Fmd. best. Junus Pedersen priv. 2 10 64
- Sekr. soc.insp. A Sørensen priv. 2 11 15

**Civilforsvarskontoret C. Müllersg. 4. ★2 18 00**

- Kontortid: 9—13, fredag tillige  
15,30—17,30, lørdag lukket
- H H Jensen priv. .... 2 23 52

**Civilforsvarsregion III Helligkorsg. 16 ★2 34 55****Civinto (Hans Skandrup) tobaksforr.**

- Sønderg. 13 c omst. til priv. .... 2 39 42

**Clarup Wagner repr. Overmarksv. 15.. 2 50 01****Clausager****— P. H. Clausager**

- civiling. og entrepr. Ottosgade 5 .. 2 22 81
- Arbejdspladsen ..... 2 30 93
- Fmd. K B Rasmussen pr. Sdr. Bjært 267  
Efter aut. Sdr. Bjært 7 22 67

**Clausen Erik Ndr. Ringvej 27 ..... 2 04 41****— Gretha fru damefris. Agtrupvej 138 2 11 94****— C. Clausen Dampskibs-****rederi A/S**

- Jens Holmsvej ..... ★2 21 22
- Telex 32 20
- Forr.f. A Frydendahl priv..... 2 21 03
- Insp. R H Korthsen priv. .... 2 45 16
- Axel direktør Skolevænget 11 Strh. 2 75 10
- E direktør Rådvadvej 23 pr. B. .... 6 81 52
- Th. distriktsmont. Hert. Abelsv. 24 2 41 86
- J driftsing. Enev. Sørensensvej 34 2 49 35
- Egon ekvip.hdl. Søndergade 13 b.... 2 18 71

**— C. P. Clausen's Sønner**

- entrepr. (12-13,30) Piledamsvej 64.. 2 39 03
- Ingv. («Citrus») frisør. Klosterg. 11  
omst. til priv..... 2 31 00
- Annl fru Eliassensvej 37 ..... 2 78 95
- Edith fru A. D. Burchartsvej 17 .. 2 81 39
- Helga fru Runddelen 26 ..... 2 32 12
- Søren kørselesder Skovbogade 8 .. 2 63 91



## Clausen

- S lærerinde Skovlækkevej 19 ..... 2 39 49
- Helmer malerm. Haderslevv. 75 C .. 2 45 22

## — J. Clausen

- møbelhdl. Jernbanegade 30  
omst. til priv. .... 2 20 19
- J overass. Borgmestervangen 21.... 2 10 86
- Erik overmontør Alpedalsvej 24 .. 2 34 03
- J pensonist Kongebrogade 55 ..... 2 60 51
- Sten H politim. Gl. Kongevej 15 .. 2 01 76
- Lelf provisor Gl. Kongevej 47..... 2 78 46
- Erik repræs. Strandvænget 50 Strh. 2 24 61
- Jørgen repræs. Cedervej 3 ..... 2 35 72
- Wegener salgschef Donsvej 12 pr. B. 6 03 61
- Carl semin. rektor Kold. Semin. .. ★2 66 77
- priv. Koldingbjerg 44 ..... 2 34 09
- Villy skorstensfm. C. Plougsvej 85.. 2 26 86
- Vald, smedem. Stigaardsvej 8..... 2 50 80
- Th. værkstedsl. Brændkjærg. 63 .. 2 51 13

- Clemensen C repræs. Platanallé 14  
pr. B. .... 6 83 25
- Clement

## — Brdr. Clement

- blikkenslm. Tøndervej 54 ..... 2 25 24
- Omst. til værkst.: Vesterbrogade 59
- E D lærerinde A. D. Burcharths. 21 2 71 09

- Clemmensen N Chr. blikkensl. Haderslevvej 1 ..... 2 74 83

- Svend chauffør C. Plougsvej 22 .... 2 29 43
- Peter faktor Snerlevej 26 ..... 2 72 51
- S E købmd. Erik Glippingsvej 1.... 2 69 20
- J Chr. maskinarb. Thorbjergvej 11 2 24 43

- C M Trikotage (A M Bjerres Eftf.)  
C Rasmussen og M Møller Jernbaneg. 30 omst. t. M Møller priv. .. 2 03 83
- C Rasmussen priv. .... 2 45 15

- Coca-Cola Godthåb Seest..... 2 75 81

- Codan A/S Forsikringsselsk. (filialbest. Godfred Madsen) Jernbanegade 37 omst. til priv. .... ★2 59 00

- Colberg Hans Aage rutebilchauffør Erik Glippingsvej 5 ..... 2 19 09

- Colding H instrumentmgr. Låsbybanke 8—10 ..... 2 17 07
- priv. Overmarksvej 13..... 2 34 14

- Colding-Jørgensen Aage boghold. Birkeallé 8 ..... 2 36 27

- Conradsen H repr. (National Kasseapp.) Fjordvej 3 Strandhuse ..... 2 54 23

- Continental Autogummil depot Ndr. Ringvej 57—59 ..... ★2 43 66

- Crüger R W direktør (Kolding Købmandsskole Syd). Handelshøjskole afd.) Tvedvej 7 ..... ★2 75 00
- Kontortid 8—12 og 14—17
- Direktør R W Crüger træffes bedst 15—16, lørd. undt. ell. eft. aftale

- Cyclecompagniet A/S Nikolajplads 1.. 2 14 81

- Cyklegården Hospitalsgade 23-25 ..... 2 48 70

- Cæslus Kurt repræs. Pileallé 5 pr. B... 6 82 54

D

**BERRING & LARSEN** <sup>A/S</sup>  
 KUL - KOKS - OLIE  
 TELEFON ★ 2 70 00

- Dafin Sengeudstyr Katrinegade 33.... 2 29 48
- Dahl

## — Brødrene Dahl A/S

- Industrivej 1 ..... ★2 50 44
- Forr.f. N E Larsson priv..... 2 50 70
- Disponent Kurt Nielsen priv. .. 2 67 62
- Disponent Arne Hansen priv. .. 2 09 64
- Repræs. Nis D Beck priv. .... 2 52 16
- Repræs. R Christensen priv. telefon Esbjerg 6 54 23
- Repræs. F Hyge Hansen priv. telefon Haderslev 2 30 57
- Forv. Erik Vagn Andersen priv. 6 80 64
- Vald. N Dr. Fichsvej 13 ..... 2 26 39
- Peter bademester Mosevej 52..... 2 82 35
- Paul Thomsen cyklehdl. Hospitalsgade 23—25 ..... 2 48 70
- N ejendomshdl. Sct. Jørgensg. 7 .. 2 26 78
- K fhv. gårdejer Harte ..... 2 78 92
- Sv. inspektør Haderslevvej 1 ..... 2 51 11
- M H mekaniker Jovavej 2 ..... 2 20 27
- H E montør Rørbæk. 21 Seest .... 2 78 50
- Margit fru overførst. inde Eliassensvej 58 ..... 2 15 84
- Peter overtoldkontr. Parkvej 3 .... 2 26 80
- R K S postmester Banegårdspl. 10<sup>2</sup> 2 26 87
- K Halvor skorstensfejerm. Bramdrupdam pr. B. .... 6 81 57
- A snedkersv. Ryttermarksvej 2 .... 2 72 16
- Aage E taxavognmd. Agtrupvej 161 2 33 53
- Dahlggaard Mogens repræs. Tvedv. 127 2 80 45
- Dahlmann Jørgen arbmd. Vejlevej 111 2 77 73
- Sv. E vognmd. Ravnevej 14 ..... 2 77 98
- Dalby Gryn- og Hvedemølle Dalby .. ★2 57 00
- Ejner Petersen priv. .... 2 57 00
- Fru I Petersen priv. .... 2 57 90
- C F Petersen priv. Tved ..... 2 58 48
- Kommunekontor (socialudv. formd.) Dalby ..... 2 58 47
- Kontortid: Tirsd. 16-18, torsd. 15-18
- pantefoged Dalby ..... 2 58 47
- Orla repræs. Snerlevej 19 ..... 2 52 03
- Trævarefabrik Kolding ..... 2 58 40
- Dalbygades Kloesk (A Skjøth) Dalbygade 32 ..... 2 19 85
- Dall N A Stranden 13 Rebæk ..... 2 58 59
- Ove Husted dyrlæge „Lykkegård“ Eliassensvej 7..... ★2 23 33
- Agnes fru Solgården 4 ..... 2 23 65
- Carl grd.- og fiskeriejer Seest Møllegård og Dambrug ..... 2 47 62
- Peter journ. Ingridsv. 8 ..... 2 24 64
- A M sygepl. Snerlevej 22 ..... 2 75 09
- Dalsgaard Ejnar boghold. Parkvej 2.. 2 03 32
- Dalsgaards Herremagasin Bredgade 13 ..... 2 29 73
- E Dalsgaard priv. Alpedalsv. 90 2 36 19
- Keld Dalsgaard priv. Solbakken 8 Rebæk ..... 2 16 73
- Benny Håkansson priv. Skovly Dalby ..... 2 29 73
- Else tandlæge Langelinie 2 ..... 2 21 42

Dam H Snejpevej 12 .....	2 06 06
— Karen M Udsigten 15 .....	2 37 21
— Gunnar Peter assurandør Vejrupsgade 8 .....	2 70 21
— L dekoratør Ørebrovej 28 .....	2 42 50
— Jenny L fru Utzonsgade 24 .....	2 42 94
— Hans mekaniker Koldingv. 24 pr. B. 6 83 91	
— Erik overmekan. Havesangerv. 2. 2 00 74	
— A E S overtoldbetj. Skolevænget 19 Strandhuse .....	2 20 92
— N pelsdyravler Klitgården Stubdrup pr. D. ....	6 83 95
— Sven repræs. Snerlevej 11 .....	2 65 30
— Ove slagterm. Mosevej 71 .....	2 29 97
— I P fhv. togf. Dyrehavevej 167 ....	2 33 19

### Damaskværftet Georg Jensen

— Udsalget: Østergade 12 .....	2 11 44
— Væveriet: Sdr. Ringvej .....	★2 27 00
— Bent Georg Jensen priv. Fjordvej 121 Strandhuse .....	2 01 63
— Driftsl. Jørgen Nissen priv. ....	2 69 28

### Damberg Chr. chauffør Kollingsg. 24

— J Chr. glarmgr. Ørebrovej 5 .....	2 12 83
Værksted: Gramrolighed 1	
— Jul. gravemester Norgesvej 5....	2 80 19

### Damhuset (H Børsting) Søndergade 8 omst til priv.

2 52 51
---------

### Damernes Salon hos Aase Munkeg. 8.

2 00 50
---------

### Damgaard G automobilhdl. Låsbyg. 74

2 19 01
---------

### — H eksp.sekr. Heimdalsvej 12 .....

2 43 61
---------

### — V kunsthdl. Vesterbrogade 32 .....

2 36 21
---------

### — A lædervarerrep. Agtrupvej 20 .....

2 20 08
---------

### — Alfr. mekaniker Haderslevvej 4....

2 08 08
---------

### — Aksel murerformd. Dømhug. 2. ....

2 71 47
---------

### — Nis repræs. Solvang 12 .....

2 33 86
---------

### —'s Arnold Effff. snedkerm. Vesterbrogade 8 .....

2 19 90
---------

### — Jens Fr. taxavognmd. Dannersv. 19 .....

2 04 08
---------

### Damkjær H Frydsvej 24 .....

2 79 18
---------

### — Johs. eksportarb. Åbenråvej 45....

2 55 19
---------

### — Harry forretn.f. Harths Allé 16 .....

2 29 79
---------

### — Anna fru Vejlevej 80 .....

2 68 80
---------

### — Elisabeth fru Dalby .....

2 10 58
---------

### — Else fru Fjordvej 110 Strh. ....

2 81 81
---------

### — H J prokur. Markus Allé 4 .....

2 00 39
---------

### — Ingvard salgschef Fælledvej 7 pr. B. ....

6 81 88
---------

### — Søren sportsjourn. Kollingsgade 9....

2 34 62
---------

### — Damkjær Schmidt

viktualiehandel (C C Knudsen)
-------------------------------

Søndergade 32 .....	2 63 41
— C C Knudsen priv. ....	2 15 08
— M Schmidt fru fhv. viktualiehdl. priv. Søndergade 32 .....	2 12 86
—'s Peter Effff. (H Jespersen) vognmd. Dalbygade 30 .....	2 01 38
Damkjær-Larsen Ib eksp. Eliassensv. 59 .....	2 02 86
Damm Egon malerm. Strandvg. 4 Strh. ....	2 10 49
— P Chr. tømmer Glentevej 7 .....	2 51 05
— Erik Jørgensen værkfører Kongebrogade 29 .....	2 61 26

### Dampressen

(Johs. Lynggaard) Adelgade 3 ....	2 08 50
-----------------------------------	---------

### Dampskibsekspeditionen (H Daugaard)

Havnen .....	★2 12 44
--------------	----------

### Dampvaskeri Kolding A/S og kemiske

Tøjrenseri Lykkegårdsvej 32 a....	★2 20 44
-----------------------------------	----------

Damsgaard Osvald cigarhdl. Haderslevvej 12 omst. til priv. ....	2 17 79
— Thomsen Lars statseks. ejd.mægler Carl Plougsvej 37 .....	2 56 21
— Esther fru Brændkjærgade 39 ....	2 32 67

### »Dana«

(Sydj. Iscreamfabrik) Frdriciag. 22..	2 18 48
omst. t. best. K H Lyhne Kghusv. 8	

### Danbork A/S

Tvedvej .....	★2 40 00
---------------	----------

Kontortid: 8—12 og 13,30—17	
-----------------------------	--

### Danebo Møbler (K Juncker) Vejlev. 40

2 65 67
---------

### Kunsthåndværk, Keramik, Export

Danebrog og Terra Munkegade 3 .....	2 12 14
-------------------------------------	---------

### Se iøvrigt fagregister (Forsikring)

Danfoss A/S Borgmestervangen 20....	2 50 04
-------------------------------------	---------

Danielsen Anton ops.md. Valmuev. 11	2 42 64
-------------------------------------	---------

### Danmark Det Gjensidige Forsikrings-

selskab afd.kontor Johs. Jensen Østergade 12 <sup>1</sup> .....	2 20 52
---	---------

### — Det Gjensidige Forsikringselskab

(forretn.f. P Salling) Kongebrog. 85	2 33 63
--------------------------------------	---------

### — Hotel (N B Brændkilde) Munkeg. 7

2 05 91
---------

### —'s Nationalbank Kolding Filial

Jernbanegade 27 .....	★2 52 88
-----------------------	----------

Eksped. mand.—fred. 9,30—15	
-----------------------------	--

### —'s Ægeksport A/S Fredensgade 10 ..

2 01 62
---------

### Dannevirke Forsikrings-Aktieselskabet

(eksam. assurand. P Westerbye Juhl) Hollændervej 2 .....	2 15 76
--	---------

### Dansk Andels Gødningsforretning

Havnen syd .....	★2 14 22
------------------	----------

— Forr.f. N K Olesen priv. ....	6 82 92
---------------------------------	---------

### — Beklædningsarbejderforbund (fmd. Hans Viggo Pedersen) Zahng. 14....

2 19 78
---------

### — (kass. Marius Hansen) Fru Jyttesvej 3<sup>1</sup> .....

2 28 43
---------

### — Broder Orden Olaf Ryesgade 8 ..

2 53 29
---------

### — Dansk Caravan Import

(H P Petersen) udstilling, eksp., lager og service Vejlevej .....	★2 75 11
---	----------

Hovedkontor: Overmarksvej 12	
------------------------------	--

### — Dansk Cylinder Service A/S

specialfabrik for motorreparation Skovmøllen Ndr. Ringvej 85....	★2 64 33
--	----------

— Værkf. E Henningsen priv. ....	2 64 33
----------------------------------	---------

— Bogh. R Viborg Petersen priv....	2 58 39
------------------------------------	---------

### — Elektriker Forbund (V Larsen) Rylevej 8 .....

2 42 58
---------

### — Dansk Esso A/S

Kolding lager Slagterivej .....	★2 31 66
---------------------------------	----------

— Depotindeh. H H Nielsen ....	★6 82 00
--------------------------------	----------

— Depotindeh. Hans Buhl .....	2 02 66
-------------------------------	---------

— Distr.chef Werner Iversen priv. ....	2 29 77
--	---------

— Lagerinsp. Ernst Bach priv. ....	2 40 19
------------------------------------	---------

### — Fjer-Industri (Døssing Thomsen) Kapelvej .....

2 29 48
---------

### — Formands Forening Kolding afd.

(fmd. E Jacobsen) Drosselvej 11 ..	2 54 24
------------------------------------	---------

### — Formulartryk A/S (Egry) v. Ole Andreassen Fr. VII Vej 12 .....

2 65 05
---------

### — Forsørgsselsk. afd.kont. Vejlev. 14

★2 64 00
----------

— Afd.leder priv. ....	2 68 73
------------------------	---------

— Sekretær priv. ....	2 34 10
-----------------------	---------

— Socialråd. priv. ....	2 56 31
-------------------------	---------

★ betyder fællesnummer for flere ledninger

## Dansk

- Frøkompagni Havnen syd ..... 2 00 68
- Gartnerforbund Kolding afd.  
(Rich. Knudsen) Koldingbjerg 7 .. 2 30 69
- **Dansk Havefrøforsyning**  
Butik: Søndergade 11 ..... ★2 16 55  
— Kontor og en gros lager:  
Agrtrupvej 51
- **Dansk Industri-Halm**  
a. m. b. a. Helligkorsgade 13 ..... 2 37 96
- **Dansk Kafferisteri A/S**  
Munkegade 1 b ..... ★2 29 33  
— Prokur. K Burmølle priv. .... 2 61 41  
— Prokur. J Bjerregaard priv. .... 2 29 04  
— Repræs. K Brunse priv. .... 2 64 31  
— Repræs. V Aebeloe priv. .... 2 38 31
- **Kommunal-Arbejderforb. Svale-**  
vej 11 ..... 2 14 01
- **Dansk Kraftemballage A/S**  
Ndr. Havnevej ..... ★2 32 55  
— Aftentelefon ..... 2 38 94
- **Kugleleje Aktieselskab SKF**  
Kongebrogade 21 ..... ★2 48 44
- **Dansk Kunstmøllestens-**  
**fabrik**  
Strandmøllevej 6 ..... 2 08 51
- **Kvindesamfunds Børnehavn Norg.v.** 2 72 65
- **Kvindesamfunds Kolding kreds** (kass.  
frk. Bertha Schouenborg) Skov-  
løkkevej 13 ..... 2 34 24
- **Køle-Service** (E G Andersen) Minde-  
vej 2 ..... 2 23 58
- **Ligbrændingsforening Slotsallé 1..** 2 20 10
- **Magnet Industri Skrånten 4 Tved..** 2 48 88
- **Dansk Maltcentral A/S**  
Kolding lager H. C. Petersensv. 3-7 2 43 90  
— Repræs. Gunnar Hansen  
Hans Ludvigsvvej 46 ..... 2 70 31
- **Motor Abonnement I/S Jernb.g. 29** 2 74 07
- **Musiker Forbund** (Kold. Orkester-  
forening) Houstrupsvej 12 ..... 2 47 25
- **Dansk Maalerværksted**  
elektromekanisk etablisement  
Fabrikgården Agade ..... ★2 50 11  
— J Jørgensen priv. .... 2 11 67  
— V Jørgensen priv. .... 2 23 06  
— D Johansen priv. .... 2 39 28
- **Dansk Olie-Import A/S**  
Sdr. Havnegade 40 ..... ★2 01 11  
— Servicestat. Sdr. Havneg. 40 .... 2 70 02  
— Fuldm. A Møller priv. .... 2 01 11  
— Underdir. H Vrigsted priv. .... 2 02 19  
— Direktør Poul Larsen priv. .... 2 70 90  
— Marketingschef Holger Henrik-  
sen priv. .... 6 80 24  
— Salgschef Th. Rud Hansen  
priv. .... **Sdr. Bjært 250**  
Efter aut. Sdr. Bjært 7 22 50  
— Salgsinsp. E Fløe Nielsen priv. .. 2 74 95  
— Salgsinsp. Ole Mikkelsen priv. .. 2 51 10  
— Serviceinsp. S Bornhøft priv. .... 2 13 24  
— Varmekons. Kjeld Hansen priv. 2 13 14  
— Montør P Skovbakke priv. .... 2 03 31

## Dansk

- **Rullegardin-Industri v. H Persson**  
Levisonsvej 5 ..... 2 37 06
- **Skatterådgivning og Revisions-**  
**kontor Mosevej 12** ..... 2 17 48
- **Spare-Selskab (Spare-Uret)**  
— Inkassoinsp. Thorv. Mikkelsen  
Frydsvej 14 ..... 2 54 17  
— Overinsp. H Mølgaard Bellevue-  
gade 48 ..... 2 21 15
- **Stoker & Varmekedel Kompagni A/S**  
Rylevej 19 ..... 2 24 78
- **Dansk Teaterforlag**  
(Axel Andersen) Dyrehavevej 11.. 2 10 42
- Dansk-Polyfiber (Julius Th. Brems)**  
**Sdr. Stenderup 125**
- Dansk-Svensk-Staal A/S isenkram, køk-**  
**kenudstyr, værktøj og elektr. artikl.**  
»Akadiahuset« Akseltorv 1 omst.  
til priv. .... 2 26 57
- Danske Forsvarsbrødre for Kolding og**  
**Omegn De** (kass.) Bellevuegade 14 2 04 12
- **Gødnings-Kompagni Det A/S**  
Havnen ..... 2 04 53  
— Forv. Paul E Albers priv. .... 2 58 66
- **Den Danske Landmandsbank**  
Akseltorv ..... ★2 18 88  
Eksp.: 9,30—12,30 og 14—19  
Fredag tillige 17,30—19  
Lørdag lukket  
— Bramdrupd. afd. Vejlev. 2 pr. B. 6 80 08  
Eksp.: 9,30—12,30, lørdag lukket
- **Lloyd Forsikrings-Aktieselskabet**  
Fredericiagade 8 ..... 2 13 66
- **Mejeriers Fællesindkøb De Syd-**  
**banegade 7** ..... ★2 08 11  
— Filtalbest. N P Jensen priv. .... 2 08 11  
— Kontorist O B Jensen priv. .... 2 09 26
- **De danske Mejeriers Maskin-**  
**fabrik**  
a.m.b.a. Olaf Ryesgade omst. til  
samtlige afdelinger ..... ★2 35 11  
Efter kontortid:  
— Portneren ..... 2 35 11  
— Montageinsp. J Nielsen priv. .... 2 18 81  
— Overværkf. V Byhøj priv. .... 2 63 46  
— Repræs., ing. R Skjødt priv. .... 2 09 58  
— Repræs., ingeniør N V Olesen  
priv. .... **Sdr. Stenderup 143**  
— Repræs., ingeniør J Kræmmer  
Nielsen priv. .... 2 16 34
- Darre H J disponent Falkevej 29** ..... 2 79 45
- Dau N J købm. villa »Solbakken«**  
Haderslevvej 84 ..... 2 15 88
- Daugaard Sv. Aa. bogholder Poppel-**  
**allé 9** ..... 2 80 71
- Chr. chauffør Immanuelsvej 5 ..... 2 14 79
- **H. Daugaard**  
dampskibsekspektionen Havnen.. ★2 12 44  
— Speditør P Pedersen priv. .... 2 65 92  
— Speditør D N Bruland priv. .... 2 17 22  
— Formd. Bent Borg priv. .... 2 73 61  
— Karl kok Snerlevej 50 ..... 2 76 95
- Daugaard-Hansen J propr. Haderslev-**  
vej pr. V. .... 2 02 91

<b>Daugbjerg H</b> (Simms Servicedepot) Fynsvej 35 .....	★2 53 55
<b>Davidson Karl</b> Kikkenborgvej 29 .....	2 20 07
— <b>O</b> salgschef Sønderborgvej 18 .....	2 33 57
<b>De ...</b> se under næste betydende ord	
<b>Degn E Dalby</b> .....	2 58 26
<b>Degnbol H</b> gartner Fjordv. 105 Strh... ..	2 74 28
<b>Dehlendorff N</b> vognmd. Kikkenb.v. 68.. ..	2 19 68
<b>Deleuran Nielsen</b> Haderslevvej 70 .....	2 19 38
— <b>Nielsen K</b> kass. E. Sørensensv. 23.. ..	2 33 72
— <b>Henning</b> krim. overbetj. Domh.g. 9 .....	2 02 28
— <b>Hansen S Aa.</b> købmd. Katrineg. 25 omst. til priv. ....	2 19 76
— <b>Kai</b> repræs. Snerlevej 66 .....	2 50 67
— <b>Nielsen B V</b> salgschef Riis Toft 9 ..	2 78 40
— <b>K. Deleuran</b> trikotageforr. »Chic« Hadersl.v. 27.. ..	2 10 74
<b>Delmer P O</b> statseksam. ejd.mægler Strandmøllevej 14 .....	2 54 01
<b>Den ...</b> se under næste betydende ord	
<b>Dencker N</b> fru C. Plougsvej 47.....	2 80 58
<b>de Paoli V &amp; Søn</b> terrazzom. H. C. Ør- stedsvej .....	2 55 80
— <b>E de Paoli</b> priv. Langagervej 35 Seest .....	2 55 20
— <b>V de Paoli</b> priv. Haderslevv. 104	2 74 31
<b>Det ...</b> se under næste betydende ord	
<b>Deutschbein K H</b> boghold. Sdr. Konge- vej 34 .....	2 43 86
<b>Devantier H</b> købmd. Seest Bakke 10..	2 63 02
<b>Dich S P</b> repræs. C. Plougsvej 56 ....	2 71 06
<b>Dideriksen B A</b> telekontr. Bjergby- vej 57 Seest .....	2 67 98
<b>Diederichsen Metha</b> fru Dalbyg. 57..	2 30 57
— <b>Bothilde</b> fru syerske Parcelvej 20..	2 69 93
<b>Diedrichsen Erna</b> Haderslevvej 10 ....	2 14 33
— <b>Holger</b> fabr. Nordvang 10 .....	2 79 63
— <b>J P</b> snedker Kingosvej 22.....	2 72 93
»Diesella« A/S Agrupvej 199—219 ..	★2 38 66
Efter kontortid: — <b>Fabr. A Voulund Andersen</b> ....	2 39 80
<b>Dinnsen</b> — <b>A. Dinnsen</b> læderhandel en gros Værksteds- vej 11 .....	★2 52 33
— <b>Leif Dinnsen</b> priv. Fru Jyttes- vej 5 .....	2 52 33
— <b>Kurt Dinnsen</b> priv. Snerlev. 21	2 57 62
— <b>Læderhdl. Carsten Dinnsen</b> priv. Gormsvej 11 .....	2 07 98
<b>Dirach Hanne</b> jordem. Strandvænget 2 Strandhuse .....	2 26 06
<b>Diskontokassen</b> Jernbanegade 22 .....	★2 55 55
— <b>Sønderport</b> afd. Agrupvej 2..	★2 56 55
Eksp.tid: 9,30—12,30 og 14—16 Fredag tillige 17,30—19 Lørdag lukket — <b>Bramdrupdam</b> afd. ....	6 80 55
Eksp.tid: 9,30—12,30, lørdag lukket	
<b>Dissing Arne</b> lærer Norgesvej 9.....	2 59 49
<b>D. L. K. Danske Landbrugerens Kød- forsyning v. Andels-Svinelageriet</b> i Kolding Jens Holmsvej .....	★2 12 11

<b>Dokkedahl E</b> Immanuelsvej 17 .....	2 73 64
— <b>Inga S L</b> fru Cedervej 8 .....	2 02 37
— <b>Anton</b> slagter- og viktualieforretn. Agrupvej 133 .....	2 39 60
<b>Domensky</b> — <b>A. Domensky</b> klejnsmed Låsbygade 32 .....	2 04 54
— priv. Østergade 4 .....	2 04 54
<b>Domhusets portner og maskinm.</b> ....	2 09 98
<b>Dommerkontorerne</b> Byretten .....	★2 01 66
— Herredsretten .....	★2 03 00
(se foran Off. kont., inst. m. v.)	
<b>Dons Marie</b> enkefru Taubersvej 17 ..	2 21 79
— <b>J A</b> ps. insp.vagtm. Spættevej 7... ..	2 59 84
— <b>O F</b> værkfører Ingridsv. 57 .....	2 43 29
»Dotex« (D Christensen) Fjordvej 36 a Strandhuse .....	2 02 15
<b>Drabæk Nielsen A</b> tandl. Helligkors- gade 14 .....	2 65 22
Omst. til priv. Silkehalevej 8	
<b>Drescher C C</b> assurand. Låsbybanke 6	★2 60 44
— priv. Lien 5 Tved .....	2 58 92
— <b>Chr. G</b> købmd. Sydbanegade 24 ....	2 28 04
— <b>Otto</b> matros Abenråvej 7 .....	2 45 84
— <b>E</b> restaur. (Bondestuen) Slotsg. 21..	2 05 78
<b>Dressel Fl.</b> farvem. Ørebrovej 22.....	2 48 91
<b>Dreyer Aage</b> gartner Galgebjergv. 54..	2 48 17
<b>Drud Jensen Sv.</b> købmd. Lykkeg.v. 17	2 19 26
<b>Dræbel A</b> ps. postm. Sønderholmsv. 8 pr. B. ....	6 82 51
<b>Drøge</b> — <b>A. Drøge Jørgensen</b> farvehdl. Sønderg. 10 omst. t. priv.	2 02 29
<b>Due</b> — <b>H. Uldall Due</b> malerm. Katrinegade 9 .....	2 78 05
<b>Due-Pedersen J</b> arkitekt Gudhjemsv. 8	2 16 71
<b>Dulkiewicz B</b> repræs. Snerlevej 30 ..	2 60 02
<b>Dupont J</b> disp. Stranden 54 Rebæk..	2 55 29
<b>Duus Chr.</b> driftsl. Vejlevej 49 .....	2 59 47
— <b>S fru</b> Kollingsgade 29 .....	2 25 71
— <b>A. C. Duus' Maskinfabrik A/S</b> Bellevuegade 23 .....	2 25 44
— priv. Heimdalsvej 37 .....	2 30 62
— <b>Driftsleder Viggo Hansen</b> priv... ..	2 55 43
— <b>H</b> repræs. Kollingsgade 29.....	2 60 15
— <b>N M</b> skindhdl. Sdr. Havneg. 12 ....	2 56 51
<b>Duzaine-Hansen A/S</b> korsetmagasin Helligkorsg. 12 ....	2 20 75
Omst. til M Andersen priv.	
<b>Dvinge Børge</b> fabr. Brændkjærg. 59..	2 54 30
— <b>Hans</b> fabr. Hans Havesvej 9.....	2 68 31
— <b>Peter</b> fabr. Haderslevvej 34 .....	2 68 32
<b>Dybkjærs Bolighus</b> (S Dybkjær) Haderslevvej 20 ....	★2 03 66
— <b>S Dybkjær</b> priv. ....	2 07 96
— <b>Jørgen Dybkjær</b> priv. Syrenv. 11	2 03 66
— <b>Th. Ørskov</b> priv. Ørebrovej 2..	2 70 36
<b>Dybkær Else</b> og <b>Vagn</b> lærere Alpe- dalsvej 6 .....	2 73 94
<b>Dyhr Preben</b> repræs. Norgesvej 5 ..	2 46 72
<b>Dynesen Christian</b> guldsmed O. Skous- vej 5 Strandhuse .....	2 03 86

Dyro Monteringspuder (K B Laursen) Jens Skyttesvej 13 .....	2 60 95
Dømmestrup A P redaktør Hospitals- gade 4 .....	2 42 12
Døssing Thomsen (Dansk Fjer-Industri) Kapelvej .....	2 29 48
Døssing A M overbetj. E. Glippings- vej 7 .....	2 41 24

<b>E</b>	<b>BERRING &amp; LARSEN</b> <sup>A/S</sup>
	KUL - KOKS - OLIE
	TELEFON ★ 2 70 00

Ebbehøj Erik dr. med. overlæge Rædersvej 12 .....	2 23 10
Konsult. kl. 13 undt. onsd. og lørd.	

**Ebbesen**— **C. Ebbesen**

fabrikant (Koblingsdepotet) Ole Rømersvej 2 .....	★ 2 49 11
— priv. Påbyvej 26 pr. B. ....	6 83 75
— Emma fru fodpl. Sct. Jørgensg. 20..	2 74 23
— Viggo formd. Røddingvej 16 .....	2 30 48
— E ps. lærer M. Larsensvej 2 .....	2 48 69
— N rentier Påby .....	2 23 69
— J H salgschauffør Egevej 15 .....	2 34 59
— Gunnar sparekassebogh. Læssøe- gade 29 .....	2 25 10

— **Ebbesen**

trikotage Låsbygade 5 .....	2 05 03
— Villy Ebbesen priv. Fjordvej 92 Strandhuse .....	2 17 59
— Jakob vognm. Tønderv. 86 gården..	2 05 53

**E. B. M.**

Holg. Kelstrup & Co. Bredg. 6—8..	2 04 31
Eckhardt Henny E bogh. C. Plougsv. 46	2 52 14
Edgaard Poul Chr. kommunekasserer Markus Allé 14. ....	2 28 80
Eeg Jens Chr. biografejer Fjordv. 84 Strandhuse .....	2 29 91
Eff Elisabeth frk. Søgade 10 .....	2 02 74
Egeberg Kjeld chauffør Agtrupvej 17	2 77 72
— H møbelforr. Clemensgade 31 .....	2 10 19
Egebjerg Asger fhv. montør Snerle- vej 38 .....	2 64 82
Egebæk Chr. fhv. gårdejer Damhusv. 4 pr. B. ....	6 82 94
Eggersen K civiling. Kobbelhøve 9 Strandhuse .....	2 66 02
Eggert Niels-Jakob eksportør Fynsv. 99	2 43 30

**Egsø**

(Egly Sørensen) forsatsvinduer Zahngade 2 .....	2 40 36
Ehrenreichsen Anny plejerske Enev. Sørensensvej 9 .....	2 11 74
— E tømmerm. Rosengade 8 .....	2 65 82
Ehrenskjöld E G fabr. Skolebakken 16 Strandhuse .....	2 29 54
— N O fabr. Fjordv. 98 Strandh. ....	2 20 50

Eide-Jørgensen H ingeniør Stranden 48 Rebæk .....	2 78 86
Eide-Jørgensen E konsulent Grønholt- gård Mosevej .....	2 34 89
Eifer Flemming konsulent Påfuglev. 7	2 57 72
Eilersen Thyra fru Dyvekesvej 4. ....	2 50 29
— Aage Ross montør Frands Sø- rensensvej 7 .....	2 31 51
Eilsø Edith Sax fru Violvej 5 .....	2 72 58
— Jørgen repræs. Koldingbjerg 16. ....	2 53 58
Eisby A Verner ingeniør, fabr. Fabriksvej 11 .....	★ 2 61 33
— priv. Carl Plougsvej 115 .....	2 61 07
EJH agentur (Erik Juul Hansen) Ha- derslevvej 142 omst. til priv. ....	2 55 95
Ejler Jørgen Norgesvej 27 .....	2 80 04
— Johs. direktør (Jydske Tidende) Dyrehavevej 33 .....	2 21 27
Ekelund Leif karetmgr. Alpedalsv. 44	2 35 09
<b>Eksportforretningen i Kolding</b> Jens Holmsvej .....	2 33 22
<b>Eksportørernes Landsforening</b> Jens Holmsvej .....	★ 2 46 88
— Direktør H Jacobsen priv. ....	2 34 77
— Prokur. S Stenholm priv. ....	2 21 21
— Eksportør N-J Eggert priv. ....	2 43 30
Elbech Hans arkitekt Strandvænget 43 Strandhuse .....	2 53 10
Electrolux A/S v. repræs. fru M Olling Sdr. Havnegade 12 .....	2 63 52
<b>»Elektriker Knudsen«</b> (A og S Aa. Knudsen) aut. elektro- installatører Slotsgade 15 .....	2 29 51
<b>Elektrikerens Fagforening (kasserer</b> H G Andersen) Carl Plougsvej 8..	2 02 49
— (Formd. Villiam Larsen) Ryle- vej 8 .....	2 42 58
<b>Elektrogeno</b> (W Lauritzen) Fabriksvej omst. til alle afd. ....	★ 2 67 11
— Fabr. W Lauritzen priv. Øster- brogade 45 .....	2 32 22
— Tekn. direktør E Laustsen priv. Gl. Kongevej 36 .....	2 47 67
Elgaard Maren fru Piledamsvej 36 .....	2 46 08
Elgaard-Nielsen Karine fru Ottosg. 2..	2 22 47
Eliassen M fru Låsbygade 105 .....	2 10 61
— P red.chef Jernbanegade 33 .....	2 23 24
Elifa Vaskeriet (Elisabeth Thomsen) Tøndervej 48 .....	2 30 22
<b>»Elite« damefrisørsalon (A Petersen)</b> Låsbygade 45 .....	2 08 14
<b>Elkjær Johannes chauffør Lyngsvej 3</b> Seest .....	2 47 64
— Mary fru damefris. Dalbygade 10 ..	2 48 77
— Fischer K tandlæge Jernbaneg. 11..	2 16 16
— priv. »Skærsøgård« Dons pr. A. ....	Agård 135
— B vognmd. Alpedalsvej 43 a .....	2 15 54
— E vognmd. Alpedalsvej 45 .....	2 15 54
Ellegaard G konsulent Ingridsv. 93 ..	2 58 46
— Christensen Erik købmd. Mosev. 66	2 03 09
Ellestrøm R overpolitibetj. Kongebro- gade 11 .....	2 20 80
Eligaard H C overmont. Kærmindev. 44	2 35 21



**Elling og Jeppesen landinsp. (Pingels Eftf.)** Akselevator 2 ..... 2 08 76  
 — Landinsp. L P Elling priv. Akselevator 2 ..... 2 08 76  
 — Landinsp. G B Jeppesen priv. Strandmøllevvej 9 ..... 2 33 66

**Ellingsøe S** barnepl. A. D. Burcharthsvej 25 ..... 2 81 42  
 — N fru pensionist Dyrehavevej 152.. 2 44 97

**Elm Frede** konsulent Gråbrødreg. 2.. 2 79 84  
 — priv. Hostrupsvej 21..... 2 47 19

**Elmbo Poul** salgning. Borgm.vangen 20 2 50 04

**Elsner J P** repræs. Baldersvej 5 ..... 2 11 06

**Eltved E** maskinhdl. Esbjergvej 20 .. ★2 28 55

## EMK Facader

Emil Moland A/S Dalbygade 31.... 2 34 90

Udenfor kontortid:

— Forr.f. L C Tougaard priv. A. D. Burcharthsvej 25 ..... 2 67 85

— Værkf. B Schultz priv. Fr. VII Vej 42 ..... 2 73 05

**Emmeluth Torben** lektor cand. mag. Heimdalsvej 3 ..... 2 07 61

**Enevoldsen O** direktør Ejlersvej 12.... 2 35 00

— **Tinna fru** Solvej 1 ..... 2 32 68

— **C** trikotagehdl. (Spare-Boden) Tøndervej 62 ..... 2 08 63

**Engberg Gunnar A** lektor Læssøeg. 7.. 2 31 57

**Engbjerg Ingrid N** fru sygeplejerske Bramdrupdam pr. B. .... 6 82 22

**Egedal Kr.** motorfører Hostrupsv. 36 2 47 89

**Engel Peter** Clemensgade 5 ..... 2 18 42

— **Th.** advokat og Bernh. Houe lrsagf. Jernbanegade 16 b ..... ★2 25 22

— **Th.** Engel priv. Ingridsvvej 11 .. 2 36 96

— **K værkfører** Sdr. Kongevej 10 ... 2 04 66

— **K værkfører** Sdr. Kongevej 10 ... 2 04 66

## Englebort Autogummi Depot

(v/ H Daugaard Spedition) Havnen 2 07 10

**Erdmann N O** boghold. Bellevueg. 3.. 2 31 28

## Erhvervsvejledning Afdeling for

Klostergade 2 ..... ★2 49 99

Mand., onsd. og torsd. 14—15,

tirsdag 16—18

**Erichsen Asbjørn** dyrlæge Elmevej 31 2 52 72

— **Kaj W** prokurist Birkeallé 7 ..... 2 65 41

**Eriksen Margrethe** Ndr. Ringvej 64 .. 2 03 71

— **Martin Seest** Bakke 15 ..... 2 22 03

— **Henrik** afd.leder Kollinsgade 21 .. 2 59 40

— **R** bagerm. Haderslevvej 147 ..... 2 66 26

— **Egon A** boghold. Vejlevej 5 ..... 2 54 59

— **Erna** cand. pharm. Harths Allé 9 .. 2 25 12

— **E H** chauffør Norgesvej 29 ..... 2 45 77

— **Ole Bjørn** direktør Tved ..... 2 58 99

— **E** entrepr. Kingosvej 21 ..... 2 61 75

— **Anne Rose** fodspe. Låsbyg. 101.. 2 38 24

— **P** formd. Chr. Bergsvej 10 ..... 2 27 55

— **Erna** forst. inde (Kold. Børnehjem) Tingvejen 6 ..... 2 10 85

— priv. »Helle« Agtrupvej ..... 2 58 63

— **K M** fru Volkertsvej 7 ..... 2 09 14

— **H Munk** fuldm. Kikkenborgvej 35.. 2 78 27

— **Kristian** grønthdl. Hollændervej 1.. 2 23 74

— **B** konsulent Bramdrupdam pr. B. .. 6 82 56

— **Sv. Aa.** kontorass. Brændkjærg. 64 2 70 76

— **S D** landmd. Lilballe pr. B. .... 6 83 46

## Eriksen

— **L M** malerm. Alpehøj 6 Alpedalen 2 35 54

— **K M** overpolitibetj. Falkevej 31 .... 2 42 96

— **Sven** prokur. Trompeterbakken 12 2 02 43

— **Jørgen** repræs. Søgade 26 ..... 2 18 89

— **M** repræs. Agtrupvej 73 ..... 2 69 48

— **s Th.** Eftf. (C A Meelsen) urmager Låsbygade 50 ..... 2 00 10

**Ernst Gerda** fru direkt. Fredericiag. 8 2 19 14

— **Mogens** direktør Borrehusvej 5 .... 2 36 02

**Ervald H C** ingeniør og entrepr. kontor: Langdallund 1 ..... ★2 53 11

— priv. Kastanieallé 33 ..... 2 22 64

**Eskelund-Hansen L** prokur. Harths Allé 12 ..... 2 37 70

**Eskildsen Nis** lærer Elmevej 17 ..... 2 71 64

— **Arne** montør Ørnevej 3 ..... 2 44 70

**Espersen Anton** disponent Hesteh. 4.. 2 55 70

— **Paul** kontorass. Galgebjergvej 47.. 2 14 31

— **J P** maskinpass. Marielundsvej 10.. 2 48 56

**Essemann E** konsulent Rådvadvej 50 pr. B. .... 6 83 43

**Esso**

— **Dansk Esso A/S**

Kolding lager Slagterivej ..... ★2 31 66

— Depotindeh. H H Nielsen .... ★6 82 00

— Depotindeh. Hans Buhl ..... 2 02 66

— Distr.chef Werner Iversen priv. 2 29 77

— Lagerinsp. Ernst Bach priv. .... 2 40 19

— **Service** (Chr. Kold Nielsen) Agtrupvej 124 ..... 2 37 52

— **Service-Station** Buen 13 ..... 2 80 42

— **Service-Station** Sydbanegade 8 .... 2 32 44

— **Service-Station** (Henry Jensen) Bane-

gårdspladsen omst. t. priv. .... 2 11 51

— **Service-Station** (Holger Nielsen) Haderslevvej 8 ..... 2 21 92

— priv. Brændkjærgade 50 ..... 2 43 01

— **Servicenter** (Frode Knudsen) Vejlevej 159 ..... 2 24 45

— **Servicenter** (Bent Svensson) Haderslevvej 211 ..... 2 10 65

— — — — — 2 72 98

**E. 3 Restaurant** (Otto Nielsen) Vejle-

vej 159 ..... 2 18 13

**Eva Trikotage** (D Juhl Rasmussen) Katrinegade 15 ..... 2 12 41

**Evangelieforlaget** Haderslevvej 16 .... 2 59 39

**Evani Porcelænsbrænderi** (Eva Nielsen) Rådvadvej 6 pr. B. .... 6 81 37

**Ewald K** fhv. politim. Tøndervej 10 .. 2 00 31

— — — — — 2 72 98

— — — — — 2 10 65

— — — — — 2 72 98

— — — — — 2 10 65

— — — — — 2 72 98

— — — — — 2 10 65

— — — — — 2 72 98

— — — — — 2 10 65

— — — — — 2 72 98

— — — — — 2 10 65

— — — — — 2 72 98

— — — — — 2 10 65

— — — — — 2 72 98

— — — — — 2 10 65

— — — — — 2 72 98

— — — — — 2 10 65

— — — — — 2 72 98

— — — — — 2 10 65

— — — — — 2 72 98

— — — — — 2 10 65

— — — — — 2 72 98

— — — — — 2 10 65

— — — — — 2 72 98

— — — — — 2 10 65

— — — — — 2 72 98

— — — — — 2 10 65

F

**BERRING & LARSEN** A/S

KUL · KOKS · OLIE

TELEFON ★ 2 70 00

## Faber

— **Chr. Faber A/S**

Kolding Rullegardinfabrik Lærke-

vej 3 ..... ★2 18 44

**Fabiansson H E** anlægsgartn. C. Plougs-

vej 130 ..... 2 13 74

<b>Fabricius Knud</b> driftsl. Vestervang 27 pr. B. ....	6 84 03
<b>Fabriktilsynet</b> se Arbejdstilsynet	
<b>Fabrin B</b> symaskinemontør Munkeg. 5	2 07 02
Omst. til priv. Snerlevej 12	
<b>Facit A/S</b> Fredericiagade 6 .....	2 28 86
<b>Fagan C</b> overlæge Vesterallé 26 Strh.	2 22 65
<b>Falck Kal</b> repræs. Vagtelvej 9 .....	2 06 77

## Falck-Zonen

Sydbanegade 4 .....	★2 23 44
<b>Falk Niels</b> vognmd. Benediktesvej 4..	2 18 80
<b>Fallesen Viktor</b> Sekjær Aakjærvej 14	2 77 20
— <b>Kirsten</b> fru Haderslevvej 58 .....	2 28 13
— <b>Anna Margrethe</b> frk. Abenråvej 20	2 49 13
— <b>H gårdejer</b> Seest Østerskov .....	2 66 82
— <b>H restaur.</b> Munkegade 4 .....	2 23 43
— <b>J fhv.</b> skoleinsp. Grydhøj 8 pr. B...	6 82 58
<b>Falther V</b> repræs. Kongebrogade 46..	2 78 75
<b>Farvecentrum A/S</b> Søndergade 13 a..	2 37 40

## Farvekælder

Rendebanen 6 .....	★2 10 22
Efter 1. juni 1967 .....	★2 80 22
— <b>Axel Nielsen</b> priv. Byvænget 6..	2 10 22
— — .....	2 35 82
— <b>Disponent Kaj Nielsen</b> (maler- vareafdeling) priv. ....	2 18 94
— <b>Disponent Kaj Pedersen</b> (afd. for tapet og autolakker) priv. ....	2 14 19

## Farve- og Tapetmessen

### Kolding A/S

Adelgade 12 .....	2 02 10
<b>Fasters Hjemmebageri</b> Hospitalsg. 3..	2 12 06
<b>Fasting C</b> fhv. krim.ass. Fynsvej 75...	2 15 16
<b>Faurby Textil</b> Lykkegårdsvej 51 .....	2 06 76
— <b>B vicesk.insp.</b> Borgmestervangen 22	2 31 14
<b>Fausholt M</b> jørgen maskinarb. Snerlev 52	2 73 75
<b>Fauslet N</b> inspektør Kikkenb.v. 14..	2 25 75
<b>Favoriten</b> Haderslevvej 75 B .....	2 28 22
<b>F. D. F.</b> (Erik Hansen) Brændkjærg. 67	2 40 82
<b>Feirup Jens</b> købmd. Domhusgade 2 ..	2 04 15
<b>Feldfoss B W</b> malerm. Haderslevv. 156	2 77 19
<b>Feldstein E</b> fru bogh. Fr. VII Vej 38..	2 81 23
<b>Feldvoss Viggo</b> opsynsm. Riberydyb 10	2 11 42
<b>Felthaus Johs.</b> repræs. Grundtvigsv. 30	2 72 84

## Femina

trikotageforr. Jernbaneg. 6 .....	2 27 71
<b>Fenneberg</b> Kylie lægeeksam. skønheds- spec. Slotsgade 21 omst. t. priv. ..	2 07 26
<b>Fensholt Chr.</b> direktør O. Skousv. 15 Strandhuse .....	2 17 68
<b>Ferslev K</b> snedkerm. Koldingbjerg 3..	2 09 56
<b>Fevre's</b> Fodklinik (Marie Fevre) Jernbanegade 19 <sup>1</sup> .....	2 57 57
Omst. til priv. Zahngade 45	
— <b>Knud</b> maskinchef J. Skyttesv. 12 ..	2 38 52
<b>Fey Max</b> CF-mester Benediktesvej 6 ..	2 59 13
<b>Fibiger-Henriksen</b> Axel distr.chef Læssøegade 20 .....	2 33 45
<b>Fiil Hansen</b> Hans tegner Henr. Rant- zausvej 14 .....	2 44 08
<b>Filsø</b> Sørine Dalby .....	2 58 36
<b>Fink C H</b> fru Vifdam 24 .....	2 38 90
— <b>C ps.</b> havnefoged Skovbogade 20..	2 68 35
— <b>Kamma E G</b> tlf.inde Ndr. Ringv. 17	2 65 72

<b>Finnemann G</b> frk. oversygepl. Utzons- gade 40 .....	2 60 88
<b>Fintel Will</b> von ing. Kastanieallé 49..	2 59 52
<b>Firestone</b> Fabriksvej 3 .....	2 01 61
<b>Fischer R</b> kons. Kobbelhøve 11 Strh...	2 51 97
— <b>A</b> postbud Vesterbrogade 25 .....	2 73 18
— <b>K Elkjær</b> tandlæge Jernbaneg. 11..	2 16 16
— priv. »Skærsgård« Dons pr. A. .... Agård 135	
<b>Fischer-Nielsen P</b> ing. J. Skyttesvej 5	2 70 60
<b>Fischer-Nielsen J O</b> kommuneassistent Enev. Sørensensvej 8. ....	2 02 09
<b>Fiskehuset</b> (Anker Nielsen) Havnen omst. til priv. ....	2 63 69
<b>Fisker Kurt</b> agenturforr. Abenråv. 33	2 10 20
— <b>Henry &amp; Co.</b> A/S skibsprov.hdl. Sdr. Havnegade .....	2 02 06
— — .....	2 10 96
— <b>Skipshdl.</b> Otto Carstensen priv.	2 02 06
»Fiskeren« (Hans Holdt) Havnen ....	2 32 66

## Fix Sko

Helligkorsgade 2 .....	2 14 24
— <b>Erik Rasmussen</b> priv. Skadev. 4	2 78 34

## Fjerde Sø

<b>Forsikringselskab Lmt.</b> (Mika Han- sen) Jernbanegade 52 .....	2 33 25
— priv. Strandvænget 24 Strh. ....	2 61 51
<b>Fjordside Otto Toffing</b> driftsl. Skole- bakken 33 Strandh. ....	2 56 67
<b>Fladeland Iversen A</b> afd.l. cand. pharm. (A/S Mecobenzon) Odinsvej 5 .....	2 40 48
<b>Flader Ib</b> tandlæge Heimdalsvej 24 ..	2 76 72
<b>Flemming-Hansen J</b> kons. Blochsv. 3..	2 52 85
<b>Flenner P</b> fru tandlæge Falkevej 35 ..	2 69 68
<b>Flensburg P</b> depotindehaver Vester- vang 33 pr. B. ....	★6 83 22
<b>Flensted P</b> krim.overbetj. Skovbog. 24	2 15 69
<b>Flintholm Fr.</b> gross. (Kolding Tekniske Forretning) Haderslevvej 78 .....	2 22 60
— — .....	2 19 04
<b>Flodgaard Peder</b> kontorass. Løvsanger- vej 1 .....	2 77 58
<b>Flyvholm Frede</b> eksped. Vifdam 10 ..	2 55 39

## F. O. F.

(Folkeligt Oplysnings Forbund) leder <b>Bernhard</b> Staushøj Vejlevej 47 ....	2 67 28
<b>Foght &amp; Schlage</b> malerfirma Solsorte- vej 2 .....	2 62 55
<b>Fogt Oscar</b> hdsrejs. Ndr. Ringvej 25..	2 23 95
<b>Fogtmann Egon</b> assur. Sønderg. 13 a..	2 10 29

## Folkebanken

Jernbanegade 5 .....	★2 55 11
— Sønderport afd. Agrupvej 2	★2 55 11
Eksp.: 9,30—12,30 og 14—16	
Fredag tillige 17,30—19	
Lørdag lukket	
— <b>Bramdrupdam</b> afd. ....	6 80 02
Eksp.: 9,30—12,30, lørdag lukket	

## Folkebladet

redaktion og eksped. Jernb.g. 35..	★2 20 00
se igøvrigt under Kolding Folkeblad	

## Folke- og Invaldepenion

se under Kolding Rådhus
<b>Folkeregistret</b> Rådhuset se under Kolding Rådhus

**Folkevognen VW: Service**

(se under: Skandinavisk Motor Co.  
Kolding A/S)

**Folkevogns-Service**

(Helge Sørensen og Jacob Rossen)

Leivsonsvej ..... 245 81

— ..... 242 77

— Helge Sørensen priv. .... 245 81

— Jacob Rossen priv. .... 235 33

**Fona Radio Jernbanegade 36 ..... ★277 55**

— Best. Th. Nielsen Snerlevej 64.. 278 70

**Ford Depot Autoriseret**

(S Petersen & Co. A/S) Agtrup-

vej 22 ..... ★243 00

— Direkte lagertelefon ..... 244 98

— Afdeling Sdr. Ringvej ..... 273 00

— efter lukketid; Værkføreren ... 240 03

— Underdir. L Nørgaard priv. .... 241 89

— Prokur. J Christensen priv. .... 237 10

— Salgschef V Petersen priv. .... 263 25

— Salgschef V Lind priv. .... 251 25

**Førene Dampskibs-Selskab Det A/S**

(H Daugaard) Havnen ..... ★212 44

— **Danske Motorejere Kolding kontoret**

Helligkorsgade 15<sup>2</sup> ..... 223 25

Kontortid 9—17, lørdag lukket

— **Rengøringselskab Det I/S**

Rendebanen 14 ..... 245 12

(kontorbest. fru Karen Jørgensen

Mazantigade 18)

— Inspektr. fru Eva Hansen

Christoffer II's Vej 27 ..... 252 12

— Vinduespol. Walther Pedersen

Stejlbjergallé 9 ..... 254 02

**Foreningen af Arbejdsledere i Danmark,**

Kolding afd. (formd. Egon Chr.

Jensen) Fr. VII Vej 2 ..... 205 34

**Forretningsudvalget f. Håndværkssven-**

denes Rejse- og Sygeförening (fmd.

P Korsbang) Tøndervej 27 ..... 210 41

**Forsberg Oluf stenhuggerm. Gl. Dalby-**

vej 5 ..... 256 60

**Forskningsinstituttet for Handels- og**

Industriplanter Holbergsvej 10... ★204 33

**Forsorgshjemmet Overmarksgården ..**

210 64

**Forsvarsbrødrenes Stifvelse Dyrehave-**

vej 100—106 ..... 253 49

**Fortsættelsessygekassen for Ribe og**

Ringkøbing amter Seestvej 50 ..... 247 40

**Foss Frank A ingeniør Bekkasinsvej 7**

280 13

**Fossø Olaf disponent Drammenvej 12**

265 35

**Foto Magasinet**

(H Lauridsen) Jernbanegade 8 ... 205 21

— Hans Lauridsen priv. Låsbyg. 52 218 85

— Prokur. M Knudsen priv. .... 234 84

**Fotohuset Agtrupvej 20 ..... 244 20****Fournaise Aage repr. Vesterallé 2 Strh. 281 21****Fragtcentralen**

Skamlingevejen ..... ★262 22

**Franck Johanne fru Runddelen 3 ..... 255 58****Frandsen K Vestergaard fabr.**

Bakkevej 10 pr. B. .... 682 82

— **M fru Fynsvej 83 ..... 269 34**— **Signe fru Ndr. Ringvej 64 ..... 263 67**— **Hans Ole gross. Snerlevej 15 ..... 247 77****Frandsen**

— **N Chr. gulvbelægn. Skolebakken 15**

Strandhuse ..... 206 09

— **Aksel konservatorass. Kn. Hansens-**

vej 24 ..... 223 82

— **V Vestergaard købmd. Adelg. 14**

omst. til priv. .... ★202 11

— **Kristian landmd. Seest Østerskov .. 259 43**

— **H organist v. Sct. Nicolai kirke**

Torvegade 5 ..... 265 50

— **E overlæge dr. med. Fredericia-**

gade 17 ..... 211 37

— priv. Strandvejen 48 ..... 213 80

Konsultation i øjensygdomme

kl. 12—14,30 undt. lørdag

— **H J overmekaniker Jungbansvej 6 239 07**

— **Knud prokur. Hestehaven 13 ..... 211 92**

— **Revisionsfirmaet E. Frandsen**

statsautoriserede revisorer

Høllændervej 4 ..... ★265 11

— J E Frandsen priv. Karlshøj

Strandhuse ..... 262 81

— Poul Parkegaard priv. Strand-

møllevej 12 ..... 261 30

— M Vogt-Nielsen priv. Snerlev. 66 273 21

— Erik Meng priv. Marstalvej 10 .. 240 16

— **H C skibsfører Fjordv. 6a Strh. .. 234 19**

— **Jørgen tømmerm. O. Skousvej 1 Strh. 260 98**

— **Martha viktualieførr. Låsbygade 42 230 59**

— **Frantzen Axel montør Solsortevvej 4 .. 269 07**

— **Franzmann Carl Brandorffsvej 2 .... 276 57**

— **W & Co. autolakereri værksted:**

Sdr. Ringvej 35 ..... 255 87

— W Franzmann priv. ....Nr. Bjært 162

— P Poulsen priv. Nelliikevej 21 .. 252 87

— **Frederb Klari fru Sneppevej 4 .... 273 26**

**Freddy's Udlejning**

Kongebrogade 19 ..... 225 51

**Fredensborg-Fogtmann Carl ejend.hdl.**

Slotsgade 19 ..... 232 40

— ..... 273 40

— priv. Snerlevej 20 ..... 232 40

— **Frederiksen Paul Vonsild pr. V. .... 267 82**

— **Andreas arbmd. Bramdrupd. pr. B. 682 52**

— **I assist. Cedervej 1 ..... 225 36**

— **Niels Frederiksen**

barnevogne og legetøj Sønderg. 25

omst. til priv. .... 229 70

— **Aase fru damefris. Falkevej 33 .... 279 35**

— **Charles Bechmann eksp. sekretær**

Broagervej 23 ..... 241 97

— **P Sonne forstander Holbergsvej 10 256 02**

— **Anna frk. Dalby ..... 275 92**

— **C E førstel. Skolebk. 29 Strandh. .. 222 54**

— **Orla kioskejer Hospitalsgade 21 .. 223 16**

— **Sv. Aa. kontorass. Piledamsv. 27 .. 267 29**

— **G købmd. Koldingvej 30 pr. B. .... 683 50**

— **N P købmd. Låsbygade 101 ..... 203 69**

— **Carl losseformd. Falkevej 10 ..... 217 08**

— **A ps. lærerinde Snerlevej 25 ..... 261 29**

— **E maskinass. Røddingvej 8 ..... 267 30**

— **T montør Christoffer II Vej 5 .. 262 02**

— **Egon murerm. Bramdrupd. pr. B. .. 682 42**

— **E W overkontr. Tjørneallé 18 pr. B. 680 82**

— **D frk. oversygepl. Utzonsgade 40 .. 260 88**

— **E pølsehdl. Kongebrogade 13 .... 217 88**



**Frederiksen**

— P pølsehdl. Zahns­gade 31 .....	2 51 12
— B repræs. Skolevænget 4 Strandh.	2 17 32
— Hans K repræs. Benediktesvej 2 ..	2 13 26
— J V repræs. Kaj Munksvej 1 .....	2 35 61
— A fhv. restaur. Åbenråvej 3 .....	2 13 60
— K E salgskons. Pileallé 7 pr. B. ....	6 83 65
— Leo E salgskons. Røddingvej 10.....	2 36 51
— Kaj salgsmontør Gøhlmannsvej 17..	2 52 06
— Alice fru telefonist Bellahøjvej 6 Seest .....	2 17 91
— Martha viseforfatter Søn­derg. 32 <sup>2</sup> ..	2 08 55
Træffes bedst 16—18, lørdag lukket	
— Henry værkm. Ndr. Ringvej 65 ....	2 64 64
Fredshavn H repræs. Dannersvej 11 ..	2 39 29
Fredslund Ragna frk. Vran­nerup ..	2 29 09
— Johs. F gdr. Vran­nerup Østergrd...	2 04 18
Fredsted Paul disp. Hegnet 11 Tved..	2 24 72
<b>Frees Poul og C Ladekarl advokater</b> Helligkors­gade 22 .....	★2 45 88
— Poul Frees priv. Vandværksv. 19	2 65 36
<b>Frellen I M A/S chokoladeforretning</b> Helligkors­gade 2 .....	2 39 24
<b>Frelsens Hærs korpsafdeling officers­ boligen Bleggårds­stræde 3 .....</b>	2 11 80
<b>Frem</b>	
— <b>Vaskeriet Frem</b> (A H Rasmussen) »Industrigården« Dyrehavevej 7 a .....	★2 54 00
— Butik: Kloster­gade 28	
—'s kitteludlejn. »Industrigården« Dyrehavevej 7 a .....	2 05 75
<b>Fremtiden, liv og skade, hovedagentur</b> Haderslevvej 1 .....	2 51 11
<b>Frese Svend revisor Domhus­gade 7 ..</b>	2 59 26
<b>Freudental Kaj tømmer Lyngsv. 16</b> Seest .....	2 38 04
<b>Freund M P Vifdam 20 .....</b>	2 73 41
<b>Friberg J E frikirkepræst Lykkeg.v. 95</b>	2 47 65
— J N ovnbygg. Heibergsvej 7 .....	2 60 84
<b>Friberg N driftsl. Fabersvej 10 Seest</b>	2 56 90
— Anna fru Ndr. Ringvej 64 .....	2 11 13
— M pensionist Carl Plougsvej 1 ....	2 43 18
— V N ps. stationsm. Bredevej 38 Seest	2 35 73
— P vicevært A. D. Burcharthsvej 25	2 71 07
<b>Friche Svend Aage repræs. Nordvg. 12</b>	2 00 36
<b>Friedrichsen F install.ass. Søgade 33</b>	2 10 94
— Friedr. murerm. Chr. Winthersv. 3	2 22 24
<b>Friemann Aage Hansen svejser</b> Vejlevej 28 pr. B. ....	6 80 06
<b>Frigidaire</b> (montør P Jacobsen) Strandhuse..	2 26 04
<b>Friis Carlo Fynsvej 42 .....</b>	2 03 53
— Hulda Kikkenborgvej 27 .....	2 41 49
— J Engelund Påbyvej 9 pr. B. ....	6 83 48
— O fuldm. A. M. G. Fris­vej 16 ....	2 67 36
—'s Jenny Efff. (fru C E Hansen) hatte- og modemag. Søndergade 1..	2 06 82
— priv. Fredericia (059) 2 09 57	
— J M ingeniør Olaf Ryes­gade 31 ....	2 48 01
— Martin C maler Tved .....	2 58 44
— Aage materialhdl. Låsby­gade 47 ..	2 08 01
— priv. Ravnevej 5 .....	2 26 74
—'s Chr. Efff. (Arne M Hansen) vinhandel Sct. Jørgensg. 10 .....	2 76 19
indgang Provstegyden	
— Fuldm. P Bendixen priv. ....	2 52 32

<b>Friluftsbadet Hospitals­gade .....</b>	2 63 58
<b>Frimann Hans Udsigten 4 .....</b>	2 67 69
<b>Frimer Andrea fru Østergaardsvej 8 a</b>	2 81 26
<b>Frimurerlogen Sct. Jørgensg. 10 .....</b>	2 76 16

**Frisko Is A/S**

Stejlbjergvej 16 .....	2 78 85
— Salgsinsp. Aage Funder priv. ..	2 81 01
— Ulrik Holten-Nielsen priv. ....	2 52 17
<b>Frisørhuset (Povl Larsen) Gøhlm.v. 52</b>	2 42 17
<b>Frisørsvendenes Fagforening (formd.</b> Erik Olesen) Ingridsv. 25 .....	2 50 58
<b>Fritidshjemmet Vifdam 45 .....</b>	2 21 18
<b>Frohnert Robert værkm. Kongebrog. 89</b>	2 03 80
<b>From C bogtrykker Jernbanegade 38</b> omst. til priv. ....	2 05 10
— Hardy elektriker Elmevej 15 .....	2 55 28

**— Peter From**

købmand Domhus­gade 27.....	2 32 10
— Sigurd skolebetj. Vesterbrog. 6 ....	2 04 49
<b>Fromsejer K Dalby­gade 59 .....</b>	2 30 90
<b>Frugtavlernes Fælles­lager a. m. b. a.</b> Vejlevej .....	2 32 75
<b>Frugtbørsen (S Jeppesen) Låsby­bk. 5..</b>	2 22 20
<b>Frugtforretningen (Rich. Christiansen)</b> Agrupvej 97 .....	2 22 69
<b>Frugtgården (Jørgen Frederiksen)</b> Jernbanegade 32 .....	2 77 67
<b>Frugtkælder­en (E Jørgensen) Haders­ levvej .....</b>	2 10 46
<b>Fryden Dahl A. forretn.f. (C Clausen)</b> Fjordvej 17 Strandhuse .....	2 21 03
— H graver Haderslevvej 7 .....	2 22 29
— S tandtekn. Sdr. Havnegade 12 .....	2 37 80
<b>Frydens­Olaf Sønder­gade 25 ....</b>	2 46 31
<b>Frydens­bjerg Aage forv. (Kolding</b> Eksportmarked) Jovavej 3 .....	2 66 21
<b>Fryds­vejs Viktualieforretning</b> (B Terp) Frydsvej 12 .....	2 20 12

**Frøcontoret A/S**

for undersøgt markfrø Havnen ..	★2 43 44
Frølev A M fhv. modehdl. Violvej 4..	2 43 62
Fugl N H rejseinsp. Nybyvej 5 Seest..	2 47 97
Fugldahl Dina fru Fru Jyttesvej 5 ..	2 03 04
— N P reklamekons. Fru Jyttesv. 5..	2 04 22
Fuglsang Erling bogtr. Skovløgke­ vej 4..	2 20 76
— L bogtrykker Alykke­gade 14 ....	2 14 76
— Hans fabr. Sundeved 15 .....	2 50 24
— Jens kontorist Heim­dalsvej 14 ....	2 36 28
<b>Fulling C E fhv. bankdir. Fynsvej 85..</b>	2 36 01
<b>Funder's Efff. (H Graff) bagerm.</b> Skolegade 4 .....	2 76 74
— Aage salg­insp. Cedervej 7 .....	2 81 01
<b>Funder-Andersen Kay Stigaardsv. 5 ..</b>	2 26 28
<b>Fussing Gerda boghold. Haderslevv. 48</b>	2 32 54
— C C sejlmager Sdr. Havnegade 34..	2 01 71
<b>Futtrup S A værkf. Snerlevej 58 .....</b>	2 42 37
<b>Fællesforeningen for Danmarks Brugs­ foreninger Kloster­gade 18.....</b>	★2 19 00
— Direktør Max Mortensen priv. ..	2 08 19
— Disponent Niels Kjeldsen priv... 2 34 92	
— Driftsl. K Eggensen priv. ....	2 66 02
— Kontorch. Herluf Solgaard priv. 2 26 84	
<b>Færch Jac. brygger Torvegade 5 ....</b>	2 00 92

**Færdigfrys A/S**

(forretn.f. Hans Ole Frandsen) Caspar Müllers­gade .....	2 47 77
---	---------

**Færing P G** arkitekt Fredericiag. 10.. 2 62 63  
**Fønss M** fru Agtrupvej 40 ..... 2 29 16  
**Førgaard L** frk. lærerinde Gl. Konge-  
 vej 49 ..... 2 21 72

## Føtex

(Dansk Supermarked A/S) Hellig-  
 korsgade 6 ..... ★2 59 88

<b>G</b>	<b>BERRING &amp; LARSEN</b> <sup>A/S</sup> <b>KUL - KOKS - OLIE</b> <b>TELEFON ★2 70 00</b>
----------	---

## Gade

### — Erik Gade

specialværksted for kontormaskiner  
 Låsbybanke 10 ..... 2 04 23  
 — priv. Brændkjærgade 91 ..... 2 44 23

### Gadegaard Hansen H forretningsf.

Lien 13 Tved ..... 2 58 28

### — Chr. Gadegaard & Søn

vognmd. Bellevuegade 24 ..... 2 22 23  
 — ..... 2 65 81  
 — Bogh. fru E Feldstein priv. .... 2 81 23

## Gaden Jensen

udstørsforr. Jernbanegade 28 .... ★2 55 66

### Galtung Erik røntgenoverlæge Strand-

vejen 58 ..... 2 62 12

### Gam Erik konstr. Brændkjærgade 66.. 2 54 20

### Gamles Hjem De Nørregade ..... 2 05 73

— Sygeafdeling ..... 2 05 96

— Køkkenet ..... 2 20 29

### — Hjem De Holbergsvej 2..... 2 47 51

### Gammelgaard Jens lagerforv. Ud-

sigten 3 pr. B. .... 6 80 16

### — J lærer Katrinegade 31 ..... 2 11 40

### — A overlærer Alykkegade 19 ..... 2 05 74

### — B P skatterevisor Kastanieallé 43.. 2 66 62

## Gamst

### — Karl Gamst

handelsgartner Agtrupvej 197 .... 2 03 76

### Gangelhoff Robert skoleinsp. Birke-

allé 19 ..... 2 79 20

### Gardin-Nyt (K Noack) Låsbygade 96—98 2 09 33

### Gartnernes Regnskabsforening

Vejlevej 159 ..... 2 70 20

### — Salgsforening Vejlevej 159 ..... ★2 39 11

### Gasværket Havnen nord ..... ★2 54 11

Kontortid 8—16, fredag 8—17,30

— Udenfor kontortid ..... 2 54 11

— Målermont. A Højgaard Jensen

priv. .... 2 23 49

— Målermont. W Bech Sørensen

priv. .... 2 17 52

— Maskinm. J Roost priv. .... 2 57 91

— Værkm. H Frederiksen priv. .... 2 64 64

— Driftsb. G Borggreen priv. .... 2 50 12

## Gea Korset

(Edith Nellemann) Låsbybanke 15

omst. til priv. .... 2 31 86

### Gebhardt Robert frisør. Fredensg. 16 2 72 30

**Geerthsen O** eksp. Eliassensvej 26 .... 2 71 92

— V gårdejer og sognefoged

Stallerupgård pr. D. .... 6 81 92

**Gehlert Børge** bagerm. Agtrupvej 98.. 2 03 72

**Geisler Rigmor** fru Rosengade 20 ..... 2 80 52

**Gejl S M** aut. elektro-installatør

Broagervej 10 ..... 2 78 39

— Tonnes fhv. restaur. Blæsbjergg. 2 2 00 85

**Gellert Misse** frk. Agtrupvej 6 ..... 2 26 93

**Geneffe Per** montør H. Becksvej 3.. 2 28 19

## Gensidige Spørranceforening Den

Kolding (forretn.f. K Sørensen)

Fjordvej 50 Strandhuse ..... 2 20 46

**Gerstrup E** fuldm. Hjelmsvej 2 ..... 2 54 90

**Giedekier H** repræs. P. Møllersvej 4.. 2 70 25

**Gildsig C F** fhv. fabr. Tværv. 1 pr. B. 6 82 98

## Gilling

### — Jens Gilling

Trindholmegade (Havnen syd).... ★2 34 22

— priv. Eliassensvej 1 ..... 2 30 37

— Værkf. Th. Gram priv. Ndr. Ring-

vej 17 ..... 2 33 71

— Formd. Verner Jensen priv.

Nyvang 14 pr. B. .... 6 80 83

## Gimbel

### — Georg Gimbel's Jern-

### forretning A/S

Sdr. Havnegade 32 ..... ★2 31 11

— Direktør Georg Gimbel priv. .. 2 22 78

— Disp. Børge N Bundgård priv. .. 2 77 32

— — Olaf Fossø priv. .... 2 65 35

— — Ib Christensen priv. .... 2 36 76

— — J Dupont priv. .... 2 55 29

— — Bent Andersen priv. .... 2 58 41

— Repr. Tage Westerbye Juhl priv. 2 65 83

— — J Hald Nielsen priv. .... 2 31 13

— — L Kethill priv. .... 2 57 17

— — Axel Nielsen priv. Højrup-Ferup 90

— Lagerforv. E Skøtt priv. .... 2 34 51

### Gimm Rudolph (Kolding Autokøler-

fabrik) Østergaardsv. 7 omst. t. pr. 2 77 35

### Gitter Poul repræs. Ørebrovej 2 ..... 2 27 46

### Gjørding A disponent Tved ..... 2 28 60

## GK Legetøj

Østergade 23 ..... 2 06 31

— Munkegade 8 ..... 2 01 35

— Forretn.bestyrer Aage Borg priv. 2 54 58

### Glargaard E havneformd. Brændkjær-

gade 58 ..... 2 63 95

### — E telefonformd. Brorsonsvej 17 .... 2 47 76

### Glenbo A prokur. Skovlækkevej 7 .... 2 66 36

### Globe Reklame Buen 2 ..... 2 60 66

## Goriværk

tekn. kem. fabrik Dyrehavev. 38.. ★2 77 22

— Fabr. E G Ehrenskjöld priv. .... 2 29 54

— Fabr. N O Ehrenskjöld priv. .... 2 20 50

### Gormsen Jørgen børstenbinder Dybbøl-

vej 12 ..... 2 52 57

### — Holger chauffør Frydsvej 51 ..... 2 80 75

### Gornitzka Poul købmd. Åbenråvej 8 .. 2 33 23

### Gossmann E fuldm. Søndergade 21.... 2 63 83

### Gosvig N A vicevært Rudev. 12 Seest.. 2 79 42

### Gotthjølpsen A W kemigraf Rudevej 1

Seest ..... 2 46 43

### Gottschalck A overass. Snerlevej 28 .. 2 44 69

„Gourmand“ viktualieforretning (M Petersen) Vejlevej 5 .....	2 23 39
Graczyk S A servicemontør Frydsv. 19 .....	2 62 53
Graff H bagerm. Skolegade 4.....	2 76 74
Gram Broder kontorist Enev. Sørensensvej 38 .....	2 25 39
— K salgsinsp. Skolebk. 10 b Strh. ..	2 35 10
— A H tekstilarb. Stejlbjergvej 25 ..	2 21 62
— Lorenz P vognmd. Skydebanen 10. .	2 32 42
— Th. værkfører Ndr. Ringvej 17 ....	2 33 71
Grand Hotel (N Johansen) Jernbanegade 54 .....	★2 20 22
Grau Peter bogholder C. Müllersg. 13 ..	2 01 00
— Harald O. Grau A/S jern-, klude- og støbegodsforr. Låsbygade 108 .....	2 03 52
Støbegodslageret — Forretn.fører Erik Grau priv. Brændkjærgade 105 .....	2 62 25
Grauslund-Henriksen M fru Grønne- gade 13 .....	2 63 87
Grav Niels Robert Cedervej 6 .....	2 80 74
Graversen A assist. Fuglebakken 10..	2 75 68
Gravesen Gudrun tilf. inde Markus Allé 24 .....	2 79 97
Gravgaard H metalopk. Chr. III Vej 23	2 37 30
Gravholt J P restaur. (Casino) Låsby- gade 12 .....	2 12 25
Green-Andersen G kriminaloverbetj. Fredericiagade 36 .....	2 11 62
Gregersen Dora fru Gl. Kongevej 13 ..	2 44 68
— Johanne fru Domhusparken 14 ....	2 59 76
— H P frugtross. Gartnerhallen Vejlevej 159 .....	2 33 60
— C J Gregersen priv. Tønderv. 25	2 56 70
— Sv. Aa. fuldm. (J.T.A.S.) Mosevej 40	2 23 07
— J Ingemann rådg. ing. (M. af I.) Bellevuegade 10 .....	★2 38 44
— priv. Skovhøj 26 .....	2 60 75
— V R murerformd. Nordvang 3 .....	2 13 01
— Fr. overmontør Snerlevej 56 .....	2 57 71
Greisen Knud Ravn entrepr. Rylev. 6	2 70 17
— Børge vognmd. Harte .....	2 29 41
Greising Rud, indkøbschef Imman.v. 15	2 29 07
Grevsen Chr. radiohdl. Zahngade 40..	2 23 63
Griechen Kurt kapelm. Dyrehavev. 129	2 41 25
Gronemann M direktør Heimdalsv. 29	2 42 29
Gronø Sv. overlærer Heimdalsvej 16 ..	2 78 15
Grossmann E vaskeriejer Haderslevv. 98	2 44 52
Groth Arne assurandør Hegnet Tved	2 03 14
— A H glarm.sv. Hertug Abelsvej 35 ..	2 79 06
Groth-Nielsen O fru Fredensg. 26....	2 17 71
Grue E margarinefabr. Jernbaneg. 29	2 07 45
Grumstrup Valdemar specialartikler en gros Hollændervej 6.....	2 06 30
Grundejerforeningen Jernbaneg. 37..	★2 59 00
Gry J seminarieadjunkt cand. mag. Nordvang 9 .....	2 55 51
Grydgaard Erik inspektør Langager- vej 38 Seest .....	2 16 72
Grynderup Chr. mejeribestyrer Seest Bakke 19.....	2 74 49
Grøn C C Læssøegade 46 .....	2 41 70
— Magda Dr. Fichsvej 11 .....	2 09 67
— & Witzke A/S (Bent Rasmussen) Låsbybanke 6 .....	★2 29 22

## Grøn

— Olga Fredericiagade 38 .....	2 66 95
— Aage overmontør Agtrupvej 52 ..	2 16 62
— T N overtrafikass. Brændkjærg. 64	2 35 76
Grønberg Johs. konsul Låsbyg. 71 ....	2 00 49
— Ove konsul Heimdalsvej 9 .....	2 02 87

## — Grønborgs Tømmerhandel A/S

(Schous Trælasthandel A/S) Øster-

brogade 14 .....	★2 27 11
— Konsul Johs. Grønberg priv. ....	2 00 49
— Konsul Ove Grønberg priv. ....	2 02 87
— Prokur. Knud Frandsen priv. ....	2 11 92
— Prokur. Sven Eriksen priv. ....	2 02 43
— Repræs. Ole Steffensen priv. ....	2 59 50

Grønfeldt (Jens Tang's Eff.) herre-  
ekvip.forr. hj. af Søndergade og Hel-  
ligkorsgade

.....	2 14 13
— Købmd. J Skovgaard priv. ....	2 24 13
Grønnebæk & Nielsen A/S Dalbyg. 40	2 61 58
— Værkfører Kai Mortensen priv. Kobbelhave 6 Strandhuse .....	2 61 58
Grønnegårdens Bladhandel Fynsv. 75..	2 77 05
— Damesalon Fynsv. 75 .....	2 76 15
— Frugtforretning (A Møller) Fynsv. 83	2 18 43
— Mejeriudsalg Fynsv. 83 .....	2 31 38
— Slagterforretning (V Jørgensen) Fynsv. 75 omst. til priv. ....	2 31 68

Grønning C Vang assurand. St. Blichers-  
vej 4 .....

.....	2 30 38
Gubi M H civiling. Drosselvej 3 .....	2 74 92

Guld Public Relations & Marketing  
Kobbelhave 7 Strandhuse .....

.....	2 70 81
— B varmem. Fr. VII Vej 24 .....	2 65 18
Guldager G vognmd. Kærmindevej 53	2 40 55
Guldbrandtsen A viktualiehdl. Domhus- gade 17 .....	2 31 82
Guldbæk Chr. driftsl. Ravnevej 18 ....	2 71 80

Gule Hus Det (A Christiansen) Låsby-  
gade 19 .....

.....	2 74 15
-------	---------

Gulf benzin, brændselsolie

og smøreolie

(Dansk Olie-Import A/S) Sdr. Havne-

gade 40 .....	★2 01 11
— Servicestat. Sdr. Havnegade 40..	2 70 02
— Fuldm. A Møller priv. ....	2 01 11
— Underdir. H Vrigsted priv. ....	2 02 19
— Direktør Poul Larsen priv. ....	2 70 90
— Marketingschef Holger Henrik- sen priv. ....	6 80 24
— Salschef Th. Rud Hansen priv. ....	Sdr. Bjært 250
Efter aut. Sdr. Bjært 7 22 50	

— Salsinsp. E Fløe Nielsen priv... ..	2 74 95
— Salsingsp. Ole Mikkelsen priv. ..	2 51 10
— Serviceinsp. S Bornhøft priv. ....	2 13 24
— Varmekons. Skjeld Hansen priv. 2 13 14	
— Montør P Skovbakke priv.....	2 03 31

— Service Vejlevej pr. B. ....	6 80 17
— Service Station Jens Holmsvej ....	2 19 70
— Service Station Mazantigade 3 ....	2 09 99

Gullaksen Klaus realskolebest. Kra-  
lundsgade 6 .....

.....	2 31 04
Gullev Sv. forr.f. Heimdalsvej 34 ....	2 64 43
»Gumlimåften« Kolding Dalbyg. 5..	★2 38 00
Gundelach E fru Domhusgade 17 ....	2 45 64

★ betyder fællesnummer for flere ledninger

 Danskernes Historie Online  
 Danmarks Slægteskiftesbibliotek

Gundersen O M fhv. inspektr. Snerle- vej 38 .....	2 61 38
— Møbler Haderslevvej 106 .....	2 06 41
— J E Gundersen jun. priv. Snerle- vej 23 .....	2 70 37
— Inger ps. tilf. inde Kongebrogade 70	2 12 37

## Gundtoft

damekonfektion Jernbanegade 16..	2 23 23
— Forretn.f. P Prip Bonnesen priv.	2 53 25
— Chr. S direktør Kastanieallé 34 .....	2 69 38
— K kordegn Castenskjoldsvej 2 .....	2 73 46
Gura B fragtmd. Istedvej 3 .....	2 34 18
Gustafsson Kaj E Domhusparken 10 ..	2 58 73
Gustavson E værkfører Runddelen 14	2 44 80
Gydesen K Holst bankfuldmægtig Koldingbjerg 21 a .....	2 44 58
Gylling Julie fhv. lærerinde Fynsvej 79	2 74 61
Gødnings-Kompagni Det Danske A/S Havnen .....	2 04 53
— Forv. Paul E Albers priv. ....	2 58 66
Gødsvang Børge kolonialh. Piled.v. 48	2 06 32
Gørges Carl kreaturhdl. Vonsildvej ..	2 12 56
Gaarde	
— W. Gaarde	
frugthdl. Rendebanen 10 omst. t. pr.	2 63 89
Gaardhøje Anna fru Parkvej 2.....	2 12 92

H	<b>BERRING &amp; LARSEN</b> <sup>A/S</sup>
	KUL - KOKS - OLIE
	TELEFON ★ 2 70 00

Haderslevgades Klosk (H Mikkelsen) Haderslevvej 37 .....	2 18 60
Haderslevvejs Slagteri-Udsalg Haderslevvej 7 .....	★ 2 33 77
—Bestyrer A Rudbeck priv. ....	2 79 10
Hafnia's Hovedagentur v. assur. Arne Groth Jernbaneg. 32 omst. t. priv. ....	2 03 14
— Insp. A Høj Nielsen priv. ....	2 55 25
— Restaurant Munkegade 5 .....	2 09 24
Hage Lars dyrlæge Bredev. 8 Seest..	2 32 78
Hagedorn Gunnar Broagervej 37 .....	2 69 75
— Ove Fru Jyttesvej 5 .....	2 39 93
— Folmer bankbestyrer Trompet- bakken 17 .....	2 40 52
— O W chauffør Gøhlmannsvej 33 ..	2 80 09
— Hanne fru damefrisør Lykkegårds- vej 49 .....	2 16 68
— Rigmor musiklinde Kongebrog. 31	2 29 64
Hagsted Marie fru gdr. Marieg. 22..	2 46 79
Hahn Esther frk. sundhedspl. (7,30-8,30) Drammenvej 8 .....	2 76 91
Hahn-Thomsen M fru Domhusg. 23....	2 31 19
Hahn-Thomsen Jørgen kontorassistent. Heimdalsvej 46 .....	2 52 67
Halberg Kaj pianist Fr. VII Vej 6 .....	2 00 35
Hald Ingrid fru Poul Møllersvej 5 .....	2 13 85
Halkjær Helge ingeniør (Handy Trans- portvogne) Immanuelsvej 33 .....	2 28 66
Halvorsen K bogtrykker Låsbygade 25 omst. til priv. ....	2 06 66
Handels- og Kontorfunktionærforen. kontor Ejlersvej 32 .....	★ 2 03 88
Kontortid: 11,30—13,30, lørd. lukket mandag endv. 17—19	

## Handy Transportvogne

(H Halkjær) Låsbygade 60 .....	2 10 70
— Ing. H Halkjær priv. Immanuels- vej 33 .....	2 28 66

## Hansa Kaffe- og Smør- forretning

Østergade 18 .....	2 19 54
Hansen Andr. Dyrehavevej 16 .....	2 10 60
— Carlo Kikkenborgvej 23 .....	2 20 20
— Chr. Juhl Fynsvej 13 .....	2 76 14
— E Sandberg Agrupvej 58 .....	2 72 70
— Hans Overholmgård Seest .....	2 47 50
— Helga og Johanne Hestehaven 38 ..	2 67 68
— Ingemann Søgade 32 .....	2 46 83
— Ingv. Sdr. Havnegade 4 .....	2 64 91
— L Suomivej 10 .....	2 42 84
— Orla Snerlevej 27 .....	2 19 59
— Rasmus Oehlschlæggersvej 25....	2 34 82
— Svend Brændkjærgade 62 .....	2 03 06
— Svend Trappergårdsvej 14 Strh. ..	2 62 82
— Th. G »Arosa» Bramdrup. pr. B.	6 81 84
— V Rønholt Fynsvej 83 .....	2 42 62
— A adjunkt cand. oecon. Elmevej 23	2 44 85
— Ejnar adjunkt cand. mag. Fjordbak- ken Rebæk .....	2 66 74
— Stig adjunkt cand. mag. Ejlersvej 1	2 81 85
— Jørgen afd.chef Nytoft 20 pr. B. ..	6 83 60
— Erik Faurby afd.leder Nellikevej 52	2 43 10
— N C fhv. afd.leder Langagervej 27 Seest .....	2 24 19
— Carl anlægsgartn. Hauchsvej 10 ..	2 70 69
— Jørgen anl.gartn. Bellisvej 10 .....	2 14 57
— Arnold apoteker Lykkegårdsvej 28	2 10 48
— Kn. Thorbjørn apoteker Rebæk ..	2 61 81
— Flemming arb.studiechef Ringsted- vej 3 .....	2 24 40
— Bent V arkitekt (M. A. A.) Svaneke- vej 14 .....	2 66 16
— Chr. Mathisen arkitekt Strand- bakken 24 Rebæk .....	2 45 43
— P E arkitekt Ørebrovej 3 .....	2 52 43
— E assist. Junghansvej 85 .....	2 11 25
— Ivar assist. Strandvænget 30 Strh.	2 73 78
— Louise assist. Sct. Jørgensgade 29..	2 79 40
— Carl assurandør Haderslevvej 37..	2 15 71
— Mika assurandør Jernbanegade 52	2 33 25
— priv. Strandvænget 24 Strh. ....	2 61 51
— Verner assurandør Ndr. Ringvej 37	2 31 30
— Aage auktionsm. Graacksvej 10....	2 10 97
Omst. t. auktionshallen Låsbyg. 65	
— Jørgen L autohdl. Agrupvej 54 ..	2 30 05
— Schelde automobilhdl. Søndervg. 8	2 16 20
— B bagerm. Vesterbrogade 36 .....	2 25 38
— Hans bagerm. Seest Bakke 33 .....	2 29 14
— H N bagerm. Klostergade 6 .....	2 39 90
— S bagerm. Mazantigade 20 .....	2 15 70
— H Meyer bankfuldm. Dannersvej 21	2 39 13
— Helge bestyrer Fælledv. 12 pr. B. ..	6 83 27
— Dagmar M bisygdomsinsp. Birkely Surkærvej pr. B. ....	6 80 61
— H blikkenslm. Snerlevej 31 .....	2 11 90
— Gertrud boghold. Sydbanegade 22..	2 33 83
— Holger boghold. Fredericiag. 36....	2 26 14
— Kirsten fru boghold. Dyrehavev. 3	2 26 15
— Marie Cecille boghold. Skovbog. 26	2 42 59
— A brød og konfekturue Suomivej 5..	2 41 45
— Niels brødduds. Vejlevej 13 pr. B. ..	6 81 23

## Hansen

— Niels Jørgen Møller centralmek. Nyvang 19 pr. B. ....	6 80 43
— Verner Lunding centralvarmeinst. Stadionvej 16 .....	2 05 15
— Bent Rosendahl chauffør H. Haves- vej 11 .....	2 75 60
— E V chauffør Domhusparken 4 ....	2 50 64
— Hans Chr. chauffør Dalby .....	2 58 19
— J C fhv. chauffør Tøndervej 70 ....	2 41 73
— Johs. chauffør Østerbrogade 44 ....	2 31 75
— Viktor chauffør Mosevej 22 .....	2 30 45
— Chr. Kruse cigar- og fotohandel Haderslevvej 27 .....	2 31 94
— K cigarhdl. Sydbanegade 15 .....	2 12 50
— W cigarhdl. Sydbaneg. 9 omst. t. pr. 2 71 17	
— Chr. damefrisør, Katrinegade 6..	2 09 71
— priv. Bjolderupvej 12 a .....	2 65 85
— Erla damefris. Søndergade 8 .....	2 14 95
— Inge fru damefris. Agrtrupvej 40 omst. til priv. ....	2 56 65
— Jørn dekoratør Rådadvvej 30 pr. B.	6 83 77
— Andr. depotbæstyrer Bjolderupvej 9	2 81 80
— Erik direktør Fynsvej 214 .....	2 17 02
— priv. Gl. Kongevej 32 .....	2 78 02
— Ernst E dir. ing. Strandvejen 17..	2 26 36
— Richard direktør Baldersvej 7 .....	2 22 37
— Arne disponent Hans Becksvej 14..	2 09 64
— Kaj disponent Nøgdebo pr. V. ....	2 72 69
— Knud disponent Kastanieallé 21 ..	2 37 46
— M distriktsmont. Haderslev. 60 ..	2 11 39
— Knud Møller driftsass. Spættevej 3	2 46 12
— Andr. driftsleder Parkvej 1 .....	2 25 91
— Hans Kaj Juhl driftsleder Gøhl- mannsvej 17 .....	2 52 23
— Viggo driftsl. Søgade 43 .....	2 55 43
— H P duplikatør Munkegade 12 .....	2 34 11
— Kr. dyrlæge Ringstedvej 19 .....	2 13 78
— H eksped. Brændkjærgade 80 .....	2 64 73
— Jens aut. elektroinst. Riis Toft 8 ..	2 32 88
— H entrepr. Agrtrupvej 191 .....	2 58 20
— Peter entrepr. Sydbanegade 6 .....	2 25 26
— S F exam. pharm. Strandvænget 39 Strandhuse .....	2 62 28
— Andreas fhv. fabr. Sct. Jørgensg. 12	2 07 34
— F D fabr. Olaf Ryesgade 8 .....	2 53 37
— Folmer fabr. Grydhøj 2 pr. B. ....	6 83 44
— P Bloch fabr. Søgade 29 .....	2 82 34
— Hans faktor Volmersvej 5 .....	2 36 79
— K E faktor Skovbogade 26 .....	2 14 09
— Rudolf filialbest. Liljevej 7 .....	2 53 95
— Axel formd. Drammenvej 12 .....	2 39 14
— Harald formd. Villagade 1 .....	2 52 39
— Thorvald formd. Dannersvej 15 ....	2 80 37
— H Gadegaard forr.f. Lien 13 Tved	2 58 28
— H Rossen forr.f. Rebæk .....	2 76 70
— Børge Fris forv. Hertug Abelsv. 52	2 52 77
— Chr. Knudsen forv. Kongebrog. 68	2 34 37
— G forvalter Snerlevej 56 .....	2 48 67
— Marinus fotograf Svinget Hylke ..	2 55 67
— Svend fragtmd. Skamlingvejen ..	★ 2 37 33
— P frisør Torvegade 1 .....	2 76 56
— A Rosendahl fru Brændkjærg. 54..	2 60 42
— Anna fru Stejlbjergvej 17 .....	2 10 78
— B fru Graacksvej 12 .....	2 11 21
— Carla fru Kongebrogade 24 .....	2 30 30
— D fru Brinken 1 .....	2 68 04
— Didde V fru Søgade 34 .....	2 53 06

## Hansen

— Elisabeth fru Dyrehavevej 12 .....	2 03 70
— Elisabeth fru Ørebrovej 1 .....	2 11 76
— Elsa fru Tøndervej 38 .....	2 77 06
— Else fru Fynsvej 5 .....	2 06 37
— Else fru Katrinegade 7 .....	2 03 37
— Esther fru Poul Møllersvej 22 ....	2 49 05
— Frida fru Søndervang 42 .....	2 56 50
— Gerda fru Snerlevej 34 .....	2 77 76
— Gertrud fru Dreyersvej 37 .....	2 56 74
— Grete fru Volmersvej 12 .....	2 16 18
— Gudrun fru Kikkenborgvej 31 .....	2 39 27
— Gudrun fru Markus Allé 19 .....	2 01 06
— Inger M fru Skovløgkevej 11 .....	2 66 03
— Ingvart fru Sdr. Havnegade 2 .....	2 09 07
— Irene fru Haderslevvej 142 .....	2 48 09
— Karen V fru Tøndervej 60 .....	2 68 38
— Kathrine D fru Sankelmarksv. 15..	2 57 24
— Marie fru Suomivej 4 .....	2 55 38
— Mille fru Dyrehavevej 159 .....	2 44 94
— Nancy Juul fru Kongebrogade 37..	2 37 62
— Frode frugt en gros H. Rantzaus- vej 21 .....	2 09 23
— Erling frugtgross. Søndervang 30 ..	2 48 81
— Rich. frugt- og grønthdl. Stejl- bjergvej 31 .....	2 21 30
— W frugthdl. Østergaardsvej 9 ....	2 60 06
— Christiane frk. Alykkegade 22 ....	2 19 08
— Ellinor Erik- frk. Ravnsbjerg 20 ..	2 09 17
— K og S frkm. Havesangervej 6 .....	2 44 21
— Marie frk. Søndergade 3 .....	2 11 01
— P fuldm. Alykkegade 16 .....	2 69 54
— Johannes gartner Landlyst Seest..	2 47 93
— Gunnar aut. gas- og vandm. Dyre- havevej 130 .....	2 73 73
— Hans Peder gravem. Harte .....	2 72 75
— Erik Juul gross. Agrtrupvej 136 ..	2 55 95
— Jørgen gross. Bramdrupdam pr. B.	6 81 77
— N E gross. Brændkjærgade 40 ....	2 62 15
— Harald gdr. Hougrd. Vranerup ..	2 63 10
— Iver gårdejer Rådadvård Rådadv pr. D. ....	6 81 44
— Max fhv. gårdejer Koldingvej 23 pr. B. ....	6 83 49
— Niels Peter gårdejer Dalgård Rådadv pr. D. ....	6 81 12
— Richardt gårdejer Sorgenfri Seest	2 47 33
— Th. fhv. gårdejer Fjordv. 64 Strh..	2 51 95
— Magda Møllerskov fru hjemmesygepl. Kastanieallé 21 .....	2 37 46
— Iver J import og eksport Sdr. Ring- vej 34 .....	2 28 42
— L Hagen ingeniør Fynsvej 155 ....	2 23 93
— Preben ingeniør Kobbelhøve 5 Strh.	2 55 30
— Eva fru inspektrice Christoffer II's Vej 27 .....	2 52 12
— C E fru ismejeri Agrtrupvej 125 ....	2 66 65
— Marinus isolatør Brandorfsvej 3 ..	2 17 94
— Chr. isoleringsforr. Ndr. Ringvej 82	2 03 96
— Martin kasserer Immanuelsvvej 27..	2 26 53
— Kurt kedelrenser Svalevej 23 .....	2 44 81
— Jens Yde kioskechef Kobbelhøve 4 Strandhuse .....	2 16 21
— Elna A fhv. kioskejer Møllevej 10 B	2 59 64
— Poul Bjarne Hansen klaverstemm. f. Hornung & Møller Markdanersgade 3 .....	2 01 43
— priv. Fjordvej 112 Strandhuse..	2 76 42



## Hansen

- Henny klaverundervisn. Mark-danersgade 5 ..... 274 62
- Johs. (Kolding Salatfabrik) Nørre-marksvej 18 ..... ★228 44
- priv. Kikkenborg Harte ..... 277 27
- Herluf kolonialhdl. Jovavej 14 ..... 276 29
- J kommuneass. Christoff. II Vej 13 264 78
- H L konstruktør Havesangerv. 34.. 264 07
- E Hillmar kons. Rørbækv. 8 Seest .. 213 51
- Mogens konsulent Brændrupdam pr. B. .... 682 85
- Børge kontorassist. Haderslevv. 42 245 26
- I Juell kontorass. Utzonsgade 24... 272 42
- L fru kontorass. Ballumvej 7 ..... 279 46
- Poul kontorass. Carl Plougsvvej 68.. 243 69
- Gunnar kontroll. Brændkjærg. 93.. 248 66
- E Daniel kontrolm. Egebk. 8 Dalby 275 17
- **Duzaine-Hansen A/S**  
korsetmagasin Helligkorsgade 12.. 220 75  
Omst. til M Andersen priv.
- Jørgen Thue kranf. Agrupvej 183 207 79
- N kreaturhdl. Låsbygade 109 .... 205 83
- H O krim.betj. Oehlschl.vej 3 .. 219 03
- **Albert Hansen**  
købmand Jernbanegade 52 ..... ★208 00
- priv. Gl. Kongevej 5 ..... 237 12
- Axel købmd. Castenskjoldshus Ca-stenskjoldsvvej 15 ..... 207 89
- Ejner A købmd. Fjordv. 71 Strandh. 207 06
- Jørgen fhv. købmd. Skolebakken 9 a Strandhuse ..... 234 70
- Knud købmd. Piledamsvej ..... 205 84
- Kristine fru købmd. Solvang 6 ..... 212 12
- Laurits købmd. Carl Plougsvvej 22.. 207 12
- Niels købmd. Låsbygade 70 ..... 203 47
- **Peter Hansen**  
købmd. »Palæet«. Fynsvvej 93 omst. til priv. .... 207 49
- S Aa. Deleuran købmd. Katrine-gade 25 omst. til priv. .... 219 76
- Aage købmand Påby ..... 201 25
- Laurids kørelærer Alpedalsvej 13.. 230 17
- Henning lagerchef Fr. VII Vej 14.. 218 09
- Jens lagerchef Chr. X Gade 2 ..... 238 02
- Helvig legetøjshdl. Kongehusv. 16.. 214 26
- Gudrun lektor Chr. X Gade 3 ..... 228 82
- Hell fru lektor Fr. VII Vej 2 ..... 233 52
- Carl Erik læge Nytoft 22 pr. B. .... 683 51
- Bent lærer Nytoft 11 pr. B. .... 683 58
- E ps. lærer Solsortevej 10 ..... 252 69
- Teddy Ærbo lærer Ringstedv. 21 .. 268 37
- A M lærerinde Norgesvej 15 ..... 246 61
- Dorteia lærerinde Krathusvej 4 .. 220 48
- G Storm lærerinde Asmus Philipsens-vej 11 ..... 281 58
- Karen lærerinde Cedervej 11 ..... 249 04
- Maria M lærerinde Læssøegade 22.. 212 39
- H P malerm. Agrupvej 27 ..... 276 34
- Aage malerm. Graacksvej 10 ..... 210 97
- H C marketender Katrinegade 52.. 210 57
- **N. P. Hansens Maskin-fabrik A/S**  
H. C. Petersensvej 2 ..... 207 93  
Omst. t. direktør E Mailand priv.

## Hansen

- Alb. maskinm. (M.M.F.) Harteværk. 214 54
- V P maskinm. Rønneallé 19 ..... 252 93
- Aa. Nørskov mejerist Egevej 13 .. 267 84
- H O C mekaniker Rylevej 29 ..... 252 42
- N P Schelde mekan. A. L. Johan-sensvej 3 ..... 251 30
- O Poulin mekanikerm. Kongebro-gade 17 ..... 228 81
- Conrad montør Olaf Ryesgade 80 .. 203 43
- M P montør Sct. Knudsvej 56 .... 263 07
- Viggo montør Låsbygade 29 ..... 262 20
- Walther montør Brændkjærgade 84 233 91
- K I murer Fjordvej 46 Strandh. .. 261 85
- Rich. murerformd. Bredev. 25 Seest 278 87
- E V og Børge Lorentzen murerm. Fjordvej 83 Strandhuse ..... 219 12
- Ejner murerm. Seest Bakke 31... 211 16
- Ivar murerm. Istedvej 22 ..... 263 48
- Johan murerm. Haderslevvej 159.. 232 34
- V Munch murerm. Drosselvej 28 .. 271 51
- Chr. musiker Konsul Grausgade 28 272 21
- Lelf V musiker Vifdam 49 ..... 275 27
- Jørgen mælkehdl. Låsbygade 29 .. 201 51
- Tove mælkehdl. Piledamsvej 18... 274 26
- Svend A møbelpolstr. Låsbygade 89 250 15
- Ole oberstløjtn. civiling. Kolding-hus Staldgård ..... 236 17
- Ejnar M opmåler Primulavej 4 .... 230 18
- E opsynsmd. H. C. Petersensv. 10.. 227 54
- Annelise frk. overass. Utzonsg. 26.. 242 46
- H overassist. Haderslevvej 129 .... 233 97
- Helga overassist. A. D. Burcharths-vej 15 ..... 245 91
- Inger Fogt overassist. Fynsv. 89 .. 236 54
- H C overinsp. Agrupvej 75 ..... 262 85
- Anders overlærer Dreyersvej 28 .. 233 62
- D K overlærer Snerlevej 33 ..... 250 09
- Erik overlærer Brændrupd. pr. B... 681 31
- Theodor overlærer aut. ordblinde-pædagog Alpedalsvej 20 ..... 221 98
- Flemming Friis overpakm. Anne Mariesvej 4 ..... 200 81
- E overpolitbetj. Havesangervej 28 215 13
- H E ps. overpostb. H. Ludvigsv. 34 261 69
- E Hedegaard overtrafikass. Brænd-kjærgade 86 ..... 232 07
- Egon overtrafikass. Snerlevej 16 .. 216 76
- G A overtrafikass. Fr. VII Vej 2.. 211 20
- H K parfumeri Agrupvej 93 ..... 226 98
- G H fru pensionat Fynsvvej 44 .... 242 76
- Chr. Th. pens. H. C. Andersensv. 7.. 267 94
- H P pens. Skolebk. 14 Strandh. .. 261 97
- I pensionist Strandvejen 47 ..... 227 16
- K pensionist Violvej 19 ..... 267 89
- Karl G planteskole Vejlevej 71 .... 207 60
- Else prokurist Dalbygade 65 ..... 276 09
- Frede prokurist Syrenvej 4 ..... 252 91
- Holger prokur. Syrenvej 16 ..... 215 52
- K M provisor Hans Ludvigsvvej 50.. 275 61
- Chr. N rangerfmd. J.L.Hansensv. 12 239 83
- Arne rejsefuldm. Låsbygade 21 .... 257 31
- Mich. rejseinsp. Fredericiagade 38 254 88
- P J rejsesek. Spættevej 6 ..... 261 89
- Ludvig rekl.chef E. Sørensensv. 57 264 46
- Bjarne reklamekons. Dannersvej 5 264 47
- Else rentrice Ternevej 3 ..... 265 59
- Bjarne repræs. Seest Bakke 55 .... 216 70



**Hansen**

— Børge R repræs. Svanekevej 1 ....	2 82 02
— C Strøm repræs. Tved .....	2 58 90
— Gunnar repræs. H. Ludvigsv. 46 ..	2 70 31
Dansk Maltcentral A/S, Glostrup	
— Gunner repræs. Taubersvej 10 ....	2 50 85
— Jens repræs. Brændkjærgade 58 ..	2 18 07
— Lilly Schou repr. Anne Mariesv. 9..	2 00 60
— Niels Ejner (Grenå-Hansen) repræs. Fredensgade 28 .....	2 18 38
— Poul repræs. Østergade 15 .....	2 17 50
— Eigil restaur. (Palmehaven-Trocadero) Jernbanegade 31 .....	★2 08 88
— Mary restaur. (Bramdrupdam Kro) pr. B. ....	6 82 88
— priv. ....	6 81 06
— E Foged revisor Østerbrogade 56..	2 08 06
— Erik revisor Ejlersvej 9 .....	2 06 02
— Alma fru rulleforr. Fredericiag. 21	2 17 89
— Alma rulleforr. Kongebrogade 38 ..	2 32 43
— A Chr. rutebilchauffør Snerlevej 46	2 48 63
— Frede Poullin salgsinsp. Åbenråv. 29	2 24 69
— Karen Karsbech fru sekretær Tvedvej 129 .....	2 81 70
— Ejnar Shell Service Station Mazanti- gade 12 .....	2 11 11
— priv. J. L. Hansensvej 2.....	2 68 50
— Viktor skibsfører Fjordv. 37 Strh...	2 34 71
— <b>Chr. Hansen</b> statsaut. skibsmægl. Havnepladsen ★2	17 77
— priv. A. D. Burcharthsvej 12....	2 17 77
— N C skibsmægl. (Neckelmann & Hansen) Fjordvej 113 Strandh. ....	2 55 22
— Harald skibsprov.hdl. Ejlersvej 4 ..	2 17 92
— Johs. M skolebetj. Stejlbjergvej 23 b	2 68 53
— D E skoleleder Kirkevej 5 Seest ..	2 57 68
— Chr. skomagerm. Klostergade 6 ....	2 18 16
— priv. Eliassensvej 25 .....	2 39 06
— Asmus skotøjshdl. Adelgade 14 .....	2 26 10
— Marius skrædder Fru Jyttesvej 31	2 28 43
— Fr. slagterm. Stejlbjergvej 29 ....	2 08 17
— H Vedel slagterm. Mazantigade 24	2 03 27
— priv. Ejlersvej 16 .....	2 06 55
— Arne J smedem. Bramdrup pr. B... 6	81 13
— M smedem. Dalby .....	2 58 13
— Vilhelm snedker Hestehaven 15 ..	2 43 12
— Niels fhv. snedkerm. Utzonsg. 30..	2 61 34
— P Møller snedkerm. Låsbygade 82..	2 29 59
— V Fogh stationsforv. Østerbrog. 15	2 57 76
— H P fhv. stationsm. Snerlevej 32 ..	2 24 27
— Otto svejselærer Kn. Hansensvej 4	2 56 87
— H Rosendahl sygeh.port. Hauchsv.8	2 60 19
— E fru sygepl. Enghavev. 13 pr. B...	6 80 71
— <b>Hans Hansens Hus</b> sølv - guld - kunsthåndværk Øster- gade 3 .....	★2 47 44
— Prokur. H Buhl priv. ....	2 25 37
— <b>Hans Sølvmedie A/S (fabr.kontor)</b> Mazantigade 2 .....	★2 51 00
— Dir. O Hartmann Berg priv. ....	2 25 17
— Eksp.chef G Jacobsen priv. ....	2 64 21
— Karl Gustav sølvsm. Heimdalsv. 5..	2 30 78
— Kristine Hansen fru sølvsmed A. D. Burcharthsvej 5 .....	2 09 29
— Lis fru talepædagog Alykkeg. 16 ..	2 69 54
— Leo Buch tankpass. Bellahøjv. 17 Seest .....	2 54 86

**Hansen**

— Hans Fill tegner H. Rantzauvej 14	2 44 08
— K Aa. tlf.montør Stadionvej 20....	2 79 19
— Betty Marie fhv. tlf.inde Bellevue- gade 44 .....	2 68 86
— Ingvard tobakshdl. Jens Holmsvej..	2 63 56
— K M tobakshdl. Alykkegade 24 ....	2 36 25
— H Kruse togfører Frydsvej 3 .....	2 17 82
— Emilie I A frk. kgl. edsv. translatr. i fransk Fynsvej 3 .....	2 23 18
— H J typograf Holbergsvej 12 .....	2 60 08
— Peter typograf Chr. Bergsvej 9 ....	2 81 43
— Anders tømmer Havesangervej 30..	2 34 93
— Børge tømmer Junghansvej 99 ....	2 51 36
— C P tømmerm. Teglgårdsvej 2.....	2 17 05
— H og A tømmerm., murerm. Harte..	2 21 90
— H P & Chr. Nielsen tømmerm. Sct. Jørgensgade 11 .....	2 17 66
— Chr. Nielsen priv. Røddingv. 9..	2 02 17
— H P Hansen priv. Brændkjær- gade 20 .....	2 62 72
— Kaj Nielsen priv. Istedvej 8 ....	2 17 66
— H P og G Damgaard Nielsen tømmerm. Solkrogen 6 Alpedalen..	2 46 26
— G Damgaard Nielsen Solkrogen 8 Alpedalen .....	2 46 27
Værksted: Seestvej 28	
— Halfdan T tømmerm. Haderslev- vej 154 omst. til priv. ....	2 74 80
— G Rønholt urmgr. Låsbygade 59 ..	2 26 75
— Anna og Holger (varme- og stryge- rullen »Gem«) Låsbygade 102 ....	2 23 55
— M varme- og strygerulle Teglg.v. 15	2 22 82
— Kjeld varmekons. Bjergbyvej 21 Seest .....	2 13 14
— Niels varemester Cedervej 7 ....	2 46 82
— Axel viceskoleinsp. Gl. Dalbyvej 6..	2 28 84
— Orla vicevært Violvej 4 .....	2 55 62
— A vognmd. Alpedalsvej 54 .....	2 07 50
— Henning vognmd. Mariesmilde Bramdrupdam pr. B. ....	6 83 08
— Holger vognmd. Haderslevvej 145..	2 22 16
— — .....	2 20 17
— Ib vognmd. Enev. Sørensen sv. 33..	2 56 43
— Karl vognmd. Dyrehavevej 165 ....	2 11 49
— L vognmd. Solhøj Esbjergvej .....	2 56 25
— Laurits vognmd. Borgergade 7 ....	2 00 90
— M vognmd. Kollingsgade 16.....	2 02 51
— Marius vognmd. »Engvang« Bram- drupdam pr. B. ....	6 82 86
— Ejnar værkf. Seest Bakke 125 ....	2 68 75
Hansen Svend chauffør Langelinie 6..	2 68 27
Hansson Erik assurandør Jernbaneg. 28	2 17 10
— priv. Eliassensvej 66 .....	2 17 10
— Svend Erik befragter Fabersvej 8 Seest .....	2 02 64
— P bogholder Haderslevvej 7 .....	2 43 68
— Vald. inspekt. Blæsbjergg. 2 B ....	2 25 86
— <b>Hansted's Reklame</b> Knud Hansted Skolegade 3 o. g. omst. til priv. ....	2 12 09
Harboe J Chr. kørelærer Tvedvej 53..	2 30 64
— <b>Harden Møbler A/S</b> Sct. Jørgensgade 8 .....	★2 61 22
Omst. til filial Brostræde 2	
— Direktør Jul. Sørensen priv. ....	2 74 65
— Disp. J Geert Jørgensen priv. ..	2 31 74

<b>Harlev Helge</b> svejseing. Ibsvej 2 omst. til priv. ....	2 43 87	<b>Havnemesterens kontor</b> (P D Klaaborg) 2 05 94
<b>Harris Ian</b> vinduespol. Langagervej 52 Seest .....	2 44 43	<b>Havnestuens Marketenderi</b> (Gunnar Thomsen) C. Müllersgade 2 23 38
<b>Harslow Johanne</b> fru Byvænget 7 ....	2 61 57	<b>Hebsgaard H</b> red.sekr. A. D. Bur- charthsvvej 15 .....
<b>— Knud</b> mekaniker Byvænget 7 ....	2 24 52	2 67 56
<b>Harte-Nr. Bramdrup kommune</b> Koldingvej 16 pr. B. ....	★6 84 00	<b>Hede Th.</b> entrepr. Hans Tavsensv. 11..
Omstilling til: Kæmner		2 58 91
Skattekontor		<b>— Hans</b> fiskerøger Vesterbrogade 24..
Pantefoged		2 23 68
Folkeregister		<b>— M fru</b> Brændkjærgade 14 .....
Socialkontor		2 28 94
— Sognerådsformd. gdr. Hans Sidel- mann »Kringsgård» pr. B. ....	6 82 26	<b>— Willy</b> hdlsmd. Spættevej 1 .....
<b>Harte-Nr. Bramdrup og Seest Sygepl.- forening</b> (fru K Horsted) Harte ....	2 66 80	2 56 07
<b>Hartimmer R</b> fotohdl. Jernbaneg. 32 omst. til priv. ....	2 00 54	<b>— Øvind</b> lærer Udsigten 5 pr. B. ....
<b>Hartmann-Petersen B</b> regnskabschef Skovlundvej 13 Seest .....	2 32 47	6 81 89
<b>Hartung Vibeke</b> Zahns-gade 51 .....	2 18 73	<b>— Chr.</b> røgemester Tvedvej 61 .....
<b>Hartvig Kaj</b> købm. Duevej 1 .....	2 55 90	2 53 68
<b>Hartvigsen Ruth</b> frk. dekoratør Svale- vej 5 .....	2 64 83	<b>Hedegaard M</b> forvalter Seestvej 60 ..
<b>Hass H W</b> skotøjsrep. Rendebanen 6 omst. til priv. ....	2 19 37	2 66 39
<b>Hasselager B</b> forr.f. C. Plougsvej 19 ..	2 21 83	<b>Hedelund Chr.</b> graver Bellahøjv. 1 Seest .....
<b>Hau Chr.</b> ps. pol.assist. Vejlevej 3 ....	2 74 58	2 20 94
<b>— W</b> toldkontroll. Gl. Kongevej 27 ..	2 74 90	<b>— R</b> syerske Røddingvej 19 .....
<b>Hauve Otto</b> gårdejer Seestgård Seest ..	2 20 70	2 32 48
<b>Haugaard Hjørdis</b> og Sven guldsm. Gl. Kongevej 51 .....	2 59 57	<b>Hedemann Paul</b> fabrikant Tvedvej 75
<b>Hauge-Rasmussen Boghandel</b> Helligkorsgade 16 omst. til priv. ..	2 00 70	2 15 07
<b>— Hauge-Rasmussen Fotohdl.</b> Helligkorsgade 16 .....	2 42 70	<b>— Cæcilia</b> fru »Banken» Dalby .....
<b>Haumand Sv.</b> repræs. Konr. Jørgensens- vej 14 .....	2 69 10	2 58 31
<b>Haumann E</b> adv.fuldm. Margrethesv. 20	2 34 98	<b>— I fru</b> Lindeallé 18 .....
<b>Hauptmann Ludvig</b> Agrupvej 7 .....	2 51 46	2 58 29
<b>— Edvard</b> brandassist. Gøhlmannsv. 58	2 32 56	<b>— Anna S</b> fru overlærer Alpedalsv. 2
<b>— J A</b> formd. Svinget 5 .....	2 39 95	2 40 58
<b>Hauritz Bernhard</b> vinduespol. Jung- hansvej 75 .....	2 70 82	<b>Hedeselskabets kulturtekn. afdeling</b> Dyrehavevej 2 .....
<b>— Herluf</b> vinduespol. Ingridsvvej 91 ..	2 43 93	★2 29 00
<b>Hauschildt Bodil</b> kommuneass. Blæs- bjerggade 4 .....	2 70 06	<b>— plantagearbejder</b> (sektionsl. J Fugl Svendsen) Stranden 2 Rebæk ...
<b>— Jørgen</b> repræs. Dyrehavevej 174 ..	2 22 66	2 58 67
<b>Havé Esther</b> damefris. Fynsvvej 75 ....	2 76 15	<b>Hedetoft Bruno</b> driftsl. Tvedvej 68 ..
<b>— Jørgensen Gerda</b> sygepl. Utzonsg. 38	2 43 54	2 66 30
<b>Havelund Jensen G</b> inspektør Parkvej 1	2 72 63	<b>Hedevang Svend</b> bygn.ing. J. Skyttes- vej 8 .....
<b>Havndrup Peder</b> tandlæge Jernbane- gade 21 .....	2 71 25	2 42 63
<b>— priv.</b> Margrethesvej 22 .....	2 72 40	<b>Heelsberg Jens</b> (Rutebilkiosken) Mazanigade .....
<b>Havnearbejdernes Fagf.</b> (formd. Thorkild Bruun) C. Plougsv. 78 ....	2 23 04	2 36 62
<b>Havneformandens kontor</b> C. Müllersg. 2 41 58		Omst. t. priv. Ndr. Ringvej 78
<b>Havneingeniørens kontor</b> Rådhuset..	★2 18 00	<b>Heerls G E</b> tekn. ass. Højbov. 8 pr. B. 6 82 32
(9—13, fred. till. 15,30—17,30, lørdag lukket)		<b>Hegnet-Larsen K</b> reklametegner Helligkorsgade 7 .....
<b>— Havneing.</b> S K Andersen priv. ...	2 22 33	2 64 53
<b>— Civiling.</b> M H Gubi priv. ....	2 74 92	Omst. til priv. Dannersvej 3
<b>— Havneformandens kontor</b> .....	2 41 58	<b>Heick Christine</b> fru Riberdyb 2 .....
<b>— Havneformd.</b> Aa. Bertelsen priv. 2 31 26		2 01 81
		<b>— H P</b> overmontør Brændkjærg. 48..
		2 41 56
		<b>Heide Torkil</b> maskinm. Bekkasvej 23
		2 44 55
		<b>Heie O</b> kordegn A. D. Burcharthsv. 29
		2 57 34
		<b>Helefort Jørgen</b> Åbakken 4 Rebæk....
		2 57 75
		<b>Hein Erland</b> lagereksp. Kærminde- vej 19 .....
		2 01 75
		<b>— Edith</b> tilf.inde Dreyersvej 1 .....
		2 12 71
		<b>Heinrich Helene</b> fru Fredensgade 24 ..
		2 34 72
		<b>— O</b> kontorchef Drammenvej 10.....
		2 57 30
		<b>Heinsbak C &amp; Co.</b> sygeplejeart. en gros
		Åbenråvej 40 .....
		2 35 25
		<b>Helse-Nielsen</b> Johanne lærerinde Pile- damsvej 45 .....
		2 80 68
		<b>Helfmann G V</b> eksportchef Brændkjær- gade 69 .....
		2 42 60
		<b>Hejbøl Niels</b> Kollimsgade 15 .....
		2 74 46
		<b>Hejko</b> Konfektion Haderslevvej 105 ..
		2 46 45
		<b>Hejlsminde Tørreri</b> Helligkorsgade 13 .....
		2 16 94
		<b>Hellesø H J</b> gårdejer Virkelyst Seest..
		2 72 83
		<b>Helmerhus Hotel</b> Rendebanen 13.....
		2 54 40
		<b>Hemme N P</b> mask.ing. Oehlenschl.v. 21
		2 65 28
		<b>Hemmingsen Laura</b> servitricer Volmers- vej 15 .....
		2 68 06
		<b>Hendes Magasin A/S</b> Jernbanegade 14
		2 01 05
		<b>— Centrallager</b> Fynsvvej 7 .....
		2 04 85
		<b>Henning Jens Chr.</b> slagterm. Zahns- gade 38 .....
		2 10 26
		<b>Henningsen Elly</b> fru Strandvejen 26 ..
		2 19 21
		<b>— C</b> frk. kogerske Agrupvej 54.....
		2 41 59
		<b>— Børge</b> taxavognmd. Sorøvej 4 ....
		2 20 68
		<b>— E</b> værkf. Skovmøllen Ndr. Ringv. 85
		2 64 33

<b>Henriksen Erna</b> Stejlbjergvej 22 .....	2 77 62
— <b>J Bjerre</b> Snerlevej 72 .....	2 33 92
— <b>Aase Knud</b> Hansensvej 3 .....	2 16 14
— <b>Henning</b> assist. Anne Mariesvej 15 .....	2 72 96
— <b>H bankdirektør</b> Akseltorv 8 .....	2 09 88
— <b>Emil &amp; Søn</b> blikkenslagerm., gas, vand og sanitet Værkstedsvej 13..	2 11 87
— priv. Snerlevej 19 .....	2 59 31
— <b>J buntmager</b> Sundeved 7 .....	2 29 23
— <b>Egon</b> dame- og herrefrisør Katrinegade 3 .....	2 77 80
— <b>Ellen</b> fru damefris. Seestvej 1 .....	2 47 78
— <b>Herluf</b> formd. Stranden 19 Rebæk .....	2 09 51
— <b>Edith</b> fru Fredensgade 11 .....	2 56 89
— <b>Marie</b> fru Piledamsvej 1 .....	2 44 27
— <b>Vibeke</b> fru Fredericiagade 382 .....	2 78 45
— <b>Sv. Aage</b> ingeniør Birkeallé 17 .....	2 51 77
— <b>S B</b> kaptajn Læssøgade 9 .....	2 52 58
— <b>R</b> kioskejer Agtrupvej 127 .....	2 26 54
— <b>H</b> kolonialhdl. Katrinegade 13 .....	2 05 31
— <b>Knud</b> kurvemgr. Låsbygade 84 .....	2 51 23
— <b>A</b> kæmner Dyrehavegård .....	2 63 51
— <b>G</b> lærer Strandbakken 29 Rebæk..	2 61 42
— <b>Holger</b> market.chef Pileallé 9 pr. B.	6 80 24
— <b>Poul Erik</b> murerm. Chr. Bergsvej 2	2 37 66
— <b>Jens</b> musiklærer Ottosgade 34 .....	2 17 80
— <b>H F</b> politiass. Hestehaven 12.....	2 15 34
— <b>Svend Aage</b> produktopk. Katrine- gade 60 .....	2 54 42
— <b>Arne</b> repræs. Agtrupvej 49 .....	2 34 85
— <b>Niels</b> repræs. Ravnevej 15 .....	2 22 67
— <b>Chr.</b> værkfører Seest Bakke 101 .....	2 73 89
— <b>Ib</b> værkfører Fr. VII Vej 42 .....	2 23 78
<b>Hepworth G L</b> direktør Søgade 8 .....	2 23 57
<b>Herdal J E J</b> postkons. Skovlykke Vonsild pr. V. ....	2 02 20

## Herholdts Bogtrykkeri

v. K Halvorsen Låsbygade 25 omst. til priv. ....	2 06 66
<b>Herlevsen Sara</b> fru Låsbygade 47 .....	2 08 24
— <b>Ib</b> kommuneass. Birkeallé 15 .....	2 73 71
— <b>Arne</b> revisor Adelgade 14 <sup>1</sup> .....	★2 72 11
— priv. Sct. Hedvigsvvej 2 .....	2 79 73
<b>Hermansen Erik</b> arkitekt Østerbrog. 39	2 67 35
— <b>H</b> (Byens Bud Central) Lykkegårds- vej 79 .....	2 34 91
— <b>H</b> gartner Immanuelsvvej 30 .....	2 06 05
— <b>B K</b> missionær Utzonsgade 26 .....	2 62 01
— <b>Fr.</b> repræs. Kongebrogade 71 .....	2 22 55
— <b>H P</b> vicevært Parkvej 2 .....	2 75 57

## Heros Forsikrings-Akts.

(overinsp. P Iversen) Bjergby- vej 15 Seest .....	2 59 95
<b>Hertz Knud</b> og <b>P E Reventlov Petersen</b> advokater Jernbanegade 11 .....	★2 53 33
— Advokat Knud Hertz priv. Jern- banegade 11 .....	2 11 10
— Auktionshallen Låsbygade 65 .....	2 10 97
<b>Hesselberg Marie</b> fru Seest Bakke 11..	2 29 35
<b>Hesseldal Chr.</b> eksportør Heimdalsv. 11	2 36 11
— <b>Hans E</b> eksportør Toften 4 Strandh.	2 76 07
— <b>Else</b> fru »Skovly« Castenskj.vej 23	2 68 05
<b>Hey Astrid</b> fru Helligkorsgade 2 .....	2 64 12
<b>Hindkjær Chr.</b> Haraldsvej 5 .....	★2 55 33
<b>Hindbergs Planomagasin</b> Låsbyg. 23..	2 10 67
<b>Hinnerup J O</b> kriminaloverbetjent Hertug Abelsvej 25 .....	2 20 62

<b>Hjort-Lorenzen J</b> ing. Haderslevv. 56..	2 52 75
<b>Hjellum G</b> Kildegaard overlærer Harths Allé 4 .....	2 78 38
<b>Hjelm H C</b> kass. Domhusparken 10..	2 32 63
— <b>E</b> restaur. Marielund .....	2 00 75
— priv. ....	2 64 01
— <b>Kurt</b> slagterm. Tvedvej 44 .....	2 81 38
— <b>D H</b> tjener Vifdam 3 .....	2 56 47
<b>Hjemmebageriet</b> (S Hansen) Mazanti- gade 20 .....	2 15 70

## Hjemmesygeplejen

(sygekassens) Nytorv 2 .....	★2 42 88
— Frk. Ingeborg Buhl Jensen Haderslevvej 167 .....	2 12 95
— Frk. Ingeb. Lærke Clemensg. 29	2 17 58
— Fru Gerda Jepsen Fælkevej 1 ..	2 20 32
— Fru Else Mortensen Sdr. Havne- gade 42 tv. ....	2 33 14
— Fru Kirsten Mainz Nielsen Nyvang 16 pr. B. ....	6 84 64
— Fru Kirsten Andersen Krathus- vej 4 .....	2 20 98
— Fru M Møllerskov Hansen Kastanieallé 21 .....	2 37 46
— Fru Birgit Rasmussen C. Plougs- vej 103 .....	2 77 24

<b>Hjort Inger</b> fru Seest Bakke 80 .....	2 17 70
— <b>Johannes</b> lektor Kongebrogade 59..	2 10 43
<b>Hjorth H</b> Lindegaard Fr. VII Vej 28..	2 21 95
— <b>B L</b> afd.leder Rørbækv. 18 Seest..	2 29 75
<b>Hobolth Niels</b> overlæge Alykkeg. 29..	2 13 45
<b>Holbech O</b> bankfuldm. Brændkjær- gade 64 .....	2 71 73
— <b>J K</b> overassist. Låsbygade 6 .....	2 70 78
<b>Holdt Hans</b> (»Fiskeren«) Havnen omst. til priv. ....	2 32 66
— <b>N M</b> (Låsbygades Fiskehal) Låsby- gade 97 .....	2 21 39
<b>Holk Birte</b> fru damefris. Gl. Kongev. 46	2 24 54
<b>Hollbaum Georg</b> bankfuldm. Snerle- vej 76 .....	2 28 96
<b>Hollenner Anton Th.</b> overmekan. Hospitalsgade 53 .....	2 17 67
<b>Holler F</b> kolonialhdl. Søgade 61 .....	2 22 09
<b>Hollesen</b>	

— <b>Erling Hollesen</b> kolonialhdl. Koldingbjerg 26 .....	2 02 25
— <b>Sv. Aa. Hollesen</b> kolonialhdl. Tvedvej 44 .....	2 04 55

<b>Holleuffer Chr.</b> driftsl. Søndergade 27	2 51 28
<b>Hollander Rasmus</b> salgsdir. Sønder- led 10 pr. B. ....	6 83 26

## Holländer's Teglværk A/S

Domhusgade 6 .....	2 00 46
— Driftsl. Sophus Holländer priv. Nelliikevej 6 .....	2 29 46
— Driftsl. Kai Holländer priv. Nelliikevej 29 .....	2 42 23
— Afdeling Skartved .....	2 57 58
<b>Holm Julius</b> anl.gartner. Rønneallé 7 .....	2 51 41
— <b>A</b> (M.A.A.) & <b>A J Andersen</b> (M.D.A.) arkitekter Helligkorsgade 22 .....	★2 33 11
— <b>A J Andersen</b> priv. Heimdals- vej 41 .....	2 33 11
— <b>A Holm</b> priv. Kaj Munksvej 2..	2 38 87

**Holm**

— L cheffdekoratør Påfuglevej 18 ....	2 78 61
— Jørn J frisør Enev. Sørensen sv. 16	2 34 81
— Ellen fru Frydsvej 38 .....	2 29 76
— Gerda fru Strandvænget 35 Strh...	2 64 71
— Karen fru A. D. Burcharthsvej 17...	2 38 93
<b>— A. Holm &amp; Søn</b>	
glarm. Jernbanegade 42 .....	2 04 40
— Johannes gårdejer Grønhøjgård pr. D. ....	6 82 75
— Ingeborg (Atelier Ingeborg) hatte- og kjolesystue Dyrehavevej 126 ....	2 03 97
— H Petersen ingeniør Fjordv. 2 Strh.	2 51 88
— Jørgen S ingeniør Fynsvej 19 .....	2 35 70
— Annaliss frk. kontorass. Suomivej 10	2 45 79
— W fhv. kontorbest. Domhuspk. 2..	2 28 32
— Katrine købmd. Bakkevej 17 .....	2 34 27
— P Lind købmd. Fjordvej 129 Strh...	2 70 98
— Ib lærer Engstien 10 .....	2 30 53
— Villy opmåler Brorsonsvej 24 .....	2 43 84
— E M overassistent. Alpedalsvej 74 ..	2 59 14
— A C post- og telegrafkass. Dyre- havevej 134 .....	2 79 05
— Carl repræs. Sydbanegade 22 .....	2 77 37
— Iver repræs. Svanekevej 6 .....	2 61 71
— Arne salgsschauffør Kastanieallé 56	2 21 49
— Aksel slagterm. Røddingvej 25 ....	2 22 93
— H E snedkerm. Koldingbjerg 25 a..	2 20 60
— V F tandlæge A. D. Burcharths- vej 29 .....	2 81 27
— Nis vognmd. Piledamsvej 55 .....	2 66 20

**Holmens Kro**

(J Andresen) Sydbanegade 5 ..... 2 09 34

**Holmia Plast**

kontor Industrigården Dyreh.v. .. ★2 56 00

— Fabrik: Lindegade 18  
Chr.feld tlf. 6 16 62

Holmquist A eksped. Broagervej 49 ..	2 46 20
Holmsand I plejerske Karlshøj 1 Strh.	2 35 71
Holmskov N E driftsl. Eliassensv. 35..	2 65 42
Holmsminde Trævarefabrik A/S	
Kongebrogade 6—10 omst. t. værkf. M Jørgensen .....	2 03 57
Holsgaard V bankdir. Rædersvej 26..	2 29 93
Holst Inge og Henry Hertug Abelsv. 26	2 13 28
— Metha fru Ejlersvej 28 .....	2 37 56

**— Mads Holst**

kolonialhdl. Kastanieallé 12 .....	2 35 66
— H kontorass. Vangsvej 3 Seest....	2 72 34
Holstebro H J organist Abenråv. 20..	2 69 64
Holt J assurand. Dreyersvej 9 .....	2 30 95
—'s Klirsten Frisørsalon Slotsallé 3 ....	2 17 18
Omst. til priv. Slotsallé 9 .....	
— Elly frk. pakkerske Solvej 6 .....	2 60 63
— Kristian prokur. Fjordv. 26 Strh. ..	2 21 65
Holtehus C repræs. Skovhøj 2 .....	2 15 27
— Carl-Ove Madsen repræs. C. Plougs- vej 11 .....	2 75 47
Holtheus Fr. montør Chr. Winthers- vej 1 .....	2 57 41
Holtén-Nielsen U Vejlevej 18 .....	2 52 17
Holtz Helga fru Dalbygade 16 .....	2 05 57
Holvad Maren Fynsvej 46 .....	2 68 30
Hommelgaard Edith Haderslevv. 75 E..	2 63 27

**Hoppe & Christensen elektromek. etabl.**

Gråbrørdregade 15 .....	2 14 06
— Chr. J elingenør Snerlevej 50 ....	2 69 81
Horn H Bellevuegade 34.....	2 12 88

**Horning & Møllers Udsalg**

Markdanersgade 3 .....	2 01 43
Horsbøl T lærerinde Kikkenborgv. 70	2 44 39
Horskjær N fhv. billetkass. Snerlev. 60	2 48 24
Horst M repræs. Nelliikevej 7 .....	2 62 67
— Poul talekonsulent Borgmestervg. 17	2 77 36
Horsted K fru sygepl. Harte .....	2 66 80
træffes 7—7,30 og 13—15	
Hosen A/S Haraldsvej 5 .....	★2 55 33
Hostrup A købmd. Zahnsgade 26 ....	2 29 95
— Erik prokur. Vesterbrogade 8 ....	2 37 24
Houe Bernh. Irsagf. og Th. Engel	
advokat Jernbanegade 16 b .....	★2 25 22
— Bernh. Houe priv. Strandv. 18..	2 39 25
Hougaard Niels K cyklehdl. Hostrups- vej 6 .....	2 72 48
— F lærer Suomivej 8 .....	2 05 56
— Lelf malerm. Nybyvej 1 Seest ....	2 33 42
Houmann Sv. salgschef Castenskj.v. 14	2 63 15
— Sommertlf. .... Sdr. Bjært 157 v	
— Efter aut. Sdr. Bjært 7 23 56	
Houmøller Birthe (Mensendieck Institut)	
Engen 11 Tved .....	2 40 86
Hove N H Asmus Philipsensv. 7....	2 47 58
— Niels Chr. & Peter Hove advokater	
Jernbanegade 1 b .....	★2 05 44
— Advokat Niels Chr. Hove priv.	
Borrehusvej 11 .....	2 07 81
— Advokat Peter Hove priv.	
Ålykkegade 25 .....	2 09 46
— Poul direktør (A/S Sydj. Trælsth.)	
Strandmøllevej 2 .....	2 11 91
Hove-Willesen A forretn.f. Kongehus- vej 6 .....	2 35 62
Hugin A/S kasseapparater Låsbyg. 29	2 60 40
— Efter lukketid .....	2 62 20
Hundebøl Hans Peter kunstmaler	
Blæsbjerggade 23 .....	2 73 59
Hundevad Poul dir. (Brødr. Justesen)	
Mejsevej 3 .....	2 01 04
Husballe Anders Peter gårdejer	
Bramdrupdam pr. B. ....	6 82 18
Husholdningsskolen Borrehus	
Gl. Kongevej .....	2 03 99
— Elevtelefon .....	2 68 43
Husligt Arbejder Forb. Sct. Jørg.g. 33	2 32 19
<b>Husmoderafløsnings kontor</b>	
Nytorv 2 (Sygekassen Kolding) ..	★2 42 88
Kontortid: 9—15	
fredag 9—18, lørdag 8—10	
— Fuldm. Iver Lagoni priv. ....	2 42 36
— Tilsynsf. Mary Sartov priv. ....	2 31 23
Husmoderforeningen (formd. fru	
Asta Lumbye) Skolegade 10 .....	2 65 95
Husqvarna Symaskiner (E Mølgaard)	
Låsbygade 16 omst. til priv. ....	2 28 11
Huss Arne kontorchef Lykkegårds v. 81	2 16 31
Husted Fr. R Harte .....	2 18 75
— O brøndborer Stejlbjergallé 10 ....	2 41 19
—'s Damesalon Dalbyg. 9 omst. t. priv.	2 45 06
— Anna fru Brændkjærgade 54 .....	2 31 24
— B fru Sankelmarksvej 27 .....	2 22 92

## Husted

- **P Reventlov** gårdejer Trankjær-gård Påby ..... 2 10 75
- **J fhv. gasv.best.** Bellevueg. 52.... 2 04 68
- Hustømrernes Andelselskab** kontor og værksted: Trindholmegade ..... 2 19 22
- Forr.f. **K Christiansen** priv. .... 2 18 91
- Hvidbjerg-Laursen J** eksped. Lerbjergvej 6 Seest ..... 2 80 49
- Hvidbjerg-Laursen B** filialbest. Rådadvvej 8 pr. B. .... 6 82 74
- Hvidsminde Savværk** (Erik Hansen) Fynsvej 214 ..... 2 78 02
- Hvid Nikolajsen Asger** gårdejer Brolund Harte ..... 2 29 63
- **H gårdejer** Alpedalsvej 66 ..... 2 02 40
- **Flemming** repræs. Tøndervej 68.. 2 12 01
- Hvilsom Per** konsultent Jovavej 1 .... 2 65 64
- Hygum Asta** fru Ndr. Ringv. 57—59.. 2 26 20
- Hyla G** fru Broagervej 5 ..... 2 62 84
- **Adolf** (Kolding Transporten) Alpedalsvej 8 ..... 2 30 66
- Hyldelund Chr.** fabr. Dreyersvej 44 .. 2 31 08
- **Hans** forretn.f. Lien 10 Tved.... 2 82 28
- Hydequist Karl-Erik** banearb. C. Plougsvej 55 ..... 2 32 74
- Hypøller J A** faktor Fynsvej 15..... 2 21 77
- Hynkemejer Sigurd** ekstraarb. Hertug Abelsvej 48 ..... 2 80 76
- Hüttel**
- **Inger Hüttel**
- tandtekniker Akseltorv 4 ..... 2 19 43
- (Svineslagteriets ejendom)
- Høeg Hans** arkitekt Brændkjærg. 71.. 2 47 81
- Høffding H L** bankfuldm. H. Ludv.v. 44 2 39 15
- Højring Gerda** kass. Piledamsvej 72 .. 2 23 47
- Høggaard Aage** rådg. elektroingeniør Harte ..... 2 52 92
- **Aage Høggaard**
- statsaut. elektroinstall. Låsby-banke/Hyrdestræde ..... ★2 45 66
- Overmontør **Erik Clausen** priv.... 2 34 03
- **Poul** install. Rendebanen 6 ..... ★2 39 33
- priv. Skovlundgrd. Ferup pr. F. Højrup-Ferup 23
- Høgh's rengørings artikler** Frydsv. 38 2 29 76
- Høj-Hansen A** revisor Norgesvej 35.. 2 50 71
- Højbjerg H J** fhv. tømmerm. Kongebrogade 57 ..... 2 59 02
- Højensgård I C** dr. med. overkirurg Sygehuset ..... ★2 22 88
- **Inger øre-, næse- og halslæge** Dr. Fichsvej 15 ..... 2 40 25
- Konsult. 10—12 undt. Lørdag
- Højgaard F** ismejeri Domhuspk. 2.... 2 32 83
- & **Christiansen** kød og flæsk en gros (Kolding offentlige Slagtehus A/S) Riberdyb 10 ..... 2 67 97
- Højgaard-Hansen Poul** slagterm. »Elka« H. C. Andersensvej 16 ..... 2 55 81
- Højholt Jens** værkf. H. Rantzausv. 11.. 2 38 13
- Højlund Inge** fru Agade 9 ..... 2 15 49
- **Thyge** kørelærer Kollingsgade 21 .. 2 59 40
- Højrup Ib** fabr.arb. Rådadv. 22 pr. B. 6 82 17
- **Viggo** murerm. Haderslevvej 71.... 2 55 56
- **Viggo** jun. murerm. Drosselvej 38 2 56 91

- Højs Auto-Service** Sydbanegade 8 .... 2 32 44
- Højskolebladet** Slotsgade 6—8 ..... 2 00 76
- Højvang Kolonialforretn.** Agtrupv. 190 2 41 95
- Høllsberg Erling** lærer Sandvigvej 2 .. 2 44 84
- Hørfabrikken**
- se under Kolding Hørfabrik .... ★2 24 88
- Hørlyck Bent** driftsl. Junghansv. 103.. 2 54 73
- Høst Niels Østergaard** smedem. Kolding-bjerg 13 ..... 2 45 04
- Høst-Madsen Mogens** civiling. Casten-skjoldsvvej 10 ..... 2 80 62
- Høvleværket** (Chr. Kronborg-Jensen) Havnen syd omst. til priv. .... 2 08 97
- Høy P A** direktør Vesterhus Katrine-gade 8 ..... 2 25 15
- Høyer Mogens og Ole Høyer** advokater Jernbanegade 37 ..... ★2 67 00
- Lrsagf. **Mogens Høyer** priv. Ottos-gade 41 ..... 2 38 33
- Advokat **Ole Høyer** priv. Ballum-vej 9 ..... 2 25 23
- **Erik** fabr. Donsvej 1 pr. B. .... 6 81 25
- **Kn. Erik** kransebånd Piledamsv. 5.. 2 11 07
- **H købmand** Haderslevvej 75 E .... 2 39 50
- Haagensen J E** stævn.md. Østerbro-gade 46 ..... 2 28 23
- Haagh Johan** smedem. Bjergbyv. 18 Seest ..... 2 53 91
- Häkansson Benny** disponent Skovly Dalby ..... 2 29 73
- Haand I Haand Forsikringsaktieselsk.** (Mogens Jensen) Akseltorv 6 .... 2 77 90
- Hård-Krom K J** Fabriksvej ..... ★2 75 77
- Hastrup Aage** kørelærer Ndr. Ring-vej 118 ..... 2 50 65
- **Kirsten Brøndum** snoreassist. Tved-vej 129 ..... 2 35 43
- 's **Vognmandsforretning** (Anna Haastrup) Parcelvej 4 ..... 2 07 03
- Omst. t. H Hastrup Hollænderv. 9
- **Arne** vognmd. Kn. Hansensvej 20 .. 2 53 20

**BERRING & LARSEN** <sup>1/2</sup>  
KUL - KOKS - OLIE  
TELEFON ★ 2 70 00

- Ibsen Kai** forst. Ndr. Ringvej 27.... 2 82 43
- **Børge** kunstmaler Bellevuegade 44 2 30 84
- **Jørgen** fhv. sognef. Utzonsgade 30 .. 2 50 79
- **Aage Ibsen** symaskineforhdl. Tøndervej 17 .... 2 03 33
- I. C. Farvehandel A/S**
- Haderslevvej 29 omst. til forretn.f. Sv. Aa. Rasmussen priv. .... 2 06 27
- I. C. Reklame** Adelgade 2 ..... 2 32 58
- Idyls Autoopretning** (Arne Petersen) Idyl 15 Dalby ..... 2 58 70
- Iglemose H** møbelforr. Søndergade 23 2 42 40
- I. M.s Tv-Antennefabrik** (Vald. Mazur) Lilballe pr. B. .... 6 80 86
- priv. Gl. Kongevej 26 ..... 2 66 14
- Importøren**
- Jernbanegade 24 ..... 2 00 95

★ betyder fællesnummer for flere ledninger



<b>Industri-Restauranten (M Rasmussen)</b>	
Jernbanegade 13 .....	★2 31 99
— Sans Souci (1/7—15/8) Billektont. 2 01 73	
<b>Industriforeningens kontor Jern-</b>	
<b>banegade 13 .....</b>	<b>2 78 51</b>
— billetsalget (8—10 og 16—18)	
Jernbanegade 13 .....	2 01 73
— (kass. L. Hansen) C. Plougsv. 22	2 07 12
—'s bud (N Juel Christensen)	
Dr. Fichsvej 9 .....	2 17 14
—'s Stiftelse Clemensgade 4 .....	2 08 94
Ingemann Elna fru Castenskjoldsv. 20	2 53 24
Ingers Salon (Inger Ravn) Tønderv. 64	2 77 02
Ingerslev Lisbet og Arne tandlæger	
Søndergade 13 C .....	2 74 34
— priv. Strandvejen 3 .....	2 53 45
<b>Ingfeldt's Ejendomskontor</b>	
Mazantigade 6 .....	★2 33 99
— Kr. Iversen priv. Dyrehavevej 151	2 67 65
— Sv. Aa. Jønsson priv. Spurvej. 8	2 67 80
— G fru Fynsvej 75 .....	2 35 64
Ingversen Vilh, mekaniker Harte ....	2 61 93
— Henry skotøjsrepar. Tøndervej 35..	2 19 67
Ingvertsen's Jens Effff. film- og lys-	
billedforlag Grønnegade 8 .....	2 10 52
Intec (C M Andersen) Fjordvej 60	
Strandhuse .....	2 62 86
Intermeat Havnen nord .....	★2 48 22
<b>International Malkemaskin-</b>	
<b>industri A/S</b>	
Ndr. Havnevej .....	★2 36 66
I. O. G. T. (logebygn.) Vesterbrogade 5	2 76 63
»Iris« blomsterforr. (Knud Mikkelsen)	
Haderslevvej 34 .....	2 19 34
— priv. Brændkjærgade 82 .....	2 45 57
Irming H P hovmester Frydsvej 1 A ..	2 61 73
Isak K sygepl. Utzonsgade 40 .....	2 66 58
Isaksen Holger fhv. gdr. Sigbritsv. 2 ..	2 78 71
— <b>A. G. Isaksen</b>	
herre- og dameskræderi, herrelingeri	
Jernbanegade 40 .....	2 14 27
<b>Isbjørnen</b>	
chokoladeforrr. (N Rasmussen) Lås-	
bygade 94 .....	2 69 06
Ismerieriet (Johs. Hansen) Fredensg. 28	2 22 96
— (Jacob Petersen) Kettingvej 2....	2 44 25
Israelsen M agronom Sankelmarksv. 34	2 61 47
Ittermann Kurt tømrm. Solsortev. 26	2 67 32
Itzke Marie sygepl. Utzonsgade 40 ...	2 55 72
Iversen Vagn Refsgaard Rudevej 8	
Seest .....	2 45 30
— A Fladeland afd.leder cand. pharm.	
(A/S Mecobenzon) Odinvej 5 .....	2 40 48
— Erik arkitekt Brændkjærgade 75 ..	2 52 45
— Ole bankfuldm. Grønningen 11 ...	2 77 40
— Jørgen boghold. Seest Bakke 109 ..	2 54 91
— Werner distr.chef (Dansk Esso A/S)	
Hestehaven 3 .....	2 29 77
— Kr. ejd.hdl. Dyrehavevej 151 .....	2 67 65
— Aage Wendelboe fabr. Kastanie-	
allé 22 .....	2 29 84
— Jens Aage forv. Falkevej 8 .....	2 63 76
— A fru Søgade 19 .....	2 64 20
— Auguste fru Bramdrupdam pr. B. ...	6 81 76

## Iversen

— Dora fru Piledamsvej 34 .....	2 44 19
— Thyra fru Dyrehavevej 150 .....	2 26 49
— N frugt- og grønthdl. Frydsvej 37	2 36 59
— K fhv. gårdejer Harte .....	2 66 68
— E fru kogerske Olaf Ryesg. 11....	2 73 95
— Vilh. kommunegartn. C. Plougs-	
vej 114 .....	2 29 20
— P kriminalassistent. Fynsvej 81 .....	2 25 53
— I H købmd. Engen 3 Tved .....	2 58 39
— H lærer Christoffer II Vej 12....	2 41 29
— Aage lærer Bekkasinevej 11 .....	2 60 93
— O K malerm. Overmarksvej 5 ....	2 54 50
— Henry murerm. Hans Havesvej 7 ..	2 29 88
— P overinsp. Bjergbyv. 15 Seest....	2 59 95
— Gerald pastor Haderslevvej 72 ...	2 27 48
— Henning repr. Rådadv. 17 b pr. B.	6 80 27
— Hjalmar fhv. snedker Hospitalsg. 4	2 32 69
— J Refsgaard tømrm. Låsbyg. 98 ..	2 06 51
— priv. .....	2 21 31

J	<b>BERRING &amp; LARSEN</b> <sup>A/S</sup>
	KUL - KOKS - OLIE
	TELEFON ★ 270 00

Jacobsen Osvald arkivar Mosev. 59.. 2 80 72

## — Vagn Jacobsen

aut. Volvo forhandler Vejlevej 114	★2 77 33
— priv. Vejlevej 130 .....	2 77 33
Efter kontortid:	
— Salgschef Nic. Thomsen	
(personvogne) priv. ....	Almnde 194
— Salgschef Svend Christensen	
(lastvogne) priv. ....	2 38 26
— Salgschef Knud Jochumsen	
(traktorer) priv. ....	6 82 78
— Værkst.chef Leif Jacobsen priv.	2 40 44
— Lagerchef J Hvidbjerg priv.	
telefon Haderslev 2 46 38	
— Kontorchef E Todbjerg priv... ..	2 53 32
— Servicestationen .....	2 38 54
— Helge bankfuldm. Ørnsborgvej 4 ..	2 43 21
— P M brøduds. Vejlevej 119 .....	2 65 24
— Henry direktør Gl. Kongevej 6 ...	2 34 77
— J direktør Haderslevvej 42 .....	2 74 24
— Erik Rosenberg statseksam. ejd-	
mægl. Duevej 7 .....	2 39 89
— G eksp.chef Fr. VII Vej 38 .....	2 64 21
— E E aut. el-install. (montør Johan Ol-	
sen) Tvedvej 127 .....	2 38 17
— Chr. fabrikant Seestvej 36 .....	2 47 72
— Verner fabr. Værkstedsvej 3....	2 67 81
— E formd. Drosselvej 11 .....	2 54 24
— Anna fru Dyrehavevej 163 .....	2 37 72
— E frk. Ørebrovej 5 .....	2 61 27
— Leif ingeniør Strandvg. 42 Strh... ..	2 40 44
— O ingeniør Strandbk. 27 Rebæk ....	2 61 55
— C A kontorchef (Sparekassen)	
Mazantigade 22 .....	2 78 06
— Henrik Rønneenkamp maskinarb.	
Poppelallé 15 .....	2 31 78
— N P fhv. maskinass. Alpedalsv. 33	2 51 74
— Louis W maskinm. Brunbjerg 16..	2 27 36
— P montør (Frigidaire) Strandhuse	2 26 04



## Jacobsen

— R overassistent. Mazantigade 20 .....	2 55 32
— Hans Henning prokurist Nørreled 10 pr. B. ....	6 81 04
— E L repræs. C. Plougsvej 38 .....	2 43 65
— Egon Thimsen repræs. Elmevej 25 .....	2 80 06
— Erik repræs. Bramdrupdam pr. B. ....	6 82 90
— Petra Berg fru repræs. Vesterg. 12 .....	2 82 14
— Ida fru restaur. (City-Bar) Låsby- gade 59 .....	2 00 19
— priv. ....	2 14 55
— Nybo skolepsyk. Kastanieallé 51. ....	2 22 79
— S tale- og hørepædagog Rylevej 14 .....	2 66 32
— Lelf tegner Birkeallé 12 .....	2 71 70
— A H telegrafbest. Rørbækv. 14 Seest .....	2 20 11
— J Chr. fhv. trikotagehdl. Seestv. 54 .....	2 28 48
— J B fhv. træskohdl. Mazantigade 20 .....	2 05 32
— Anton tømreem. A. D. Burcharths- vej 21 .....	2 72 13
— O varmeinstall. Vestervang 22 pr. B. ....	6 80 34
— Chr. Juhl vognmnd. Bellevuegade 42 .....	2 20 89
— Otto vognmnd. Haderslevvej 59 .....	2 26 73
— Kaj våbenmekan. Brændkjærg. 54 a .....	2 59 56
Jagd E bankassistent. Kærmindevej 2. ....	2 75 46
Jagl Antennefabriken Fabriksvej 38 ..	2 21 40
— .....	6 80 15

## J. A. K. Banken A/S

Kolding afd. Dalbygade 11 .....	2 06 79
Eksp.: Tirsdag 14—16 Fredag 17,30—19	
Jakobsen Anton arbmnd. Katrineg. 41 ..	2 52 41
— Henry arkitekt Dyvekes Vej 6 .....	2 65 43
— H R bestyrer Brændkjærgade 22 ..	2 61 02
— Verner chauffør Lykkegårdsvej 15 ..	2 15 82
— Bruno cigarhdl. Jernbanegade 48 ..	2 07 77
— Kaj disponent Poul Møllersvej 15 ..	2 02 52
— Eigil V fabr. Hertug Abelsvej 9 ..	2 79 15
— L gulvbel.forr. Frederik II Vej 15 ..	2 69 19
— Kr. Gaarde gårdejer Rugagergård pr. B. ....	6 81 70
— Laurits gårdejer Birkedal Rådvad pr. D. ....	6 82 47
— H P husejer Bramdrupvej 7 pr. B. ....	6 81 14
— Henning kartoffelhdl. Frydsvej 8 ..	2 75 64
— Børge kontorpakm. Egevej 16. ....	2 25 94
— J C lektor Koldingvej 17 pr. B. ....	6 81 56
— Hjalmar organist Læssøegade 39 ..	2 10 23
— Aage repræs. Nelliikevej 40 .....	2 29 24
Janowski Viktor arbmnd. Ingemannsv. 13 ..	2 73 96
Jantzen Einar repræs. Ørebrovej 12 ..	2 62 69
Jarl (N M Jørgensen) pibefabrik Bramdrupvej 9 pr. B. ....	6 82 57

## Jason

lædervareforr. Østergade 6—10 .....	2 04 50
Jehovas Vidner (M B Sønderskov) Drosselvej 36 .....	2 30 12
Jehrbo N C fru Haderslevvej 75 B .....	2 18 29
Jendresen H J ingeniør Roskildev. 15 ..	2 69 52
Jensen A Baggensvej 1 .....	2 22 28
— Andreas Fynsvej 59 .....	2 76 51
— Anna Kettingvej 27 .....	2 70 62
— Chr. Dalbygade 17 .....	2 37 41
— H Ndr. Ringvej 25 .....	2 70 14
— H Sct. Knudsvej 44 .....	2 46 89
— Hans Søndergaard Seest .....	2 72 86
— H H Holbergsvej 61 .....	2 23 52

## Jensen

## — J. P. Jensen A/S

Sønderbro .....	★2 16 66
— Direktør Johan Sørensen priv.	
Ndr. Ringvej 87 .....	2 11 05
— Fru Asta Jensen priv. Fynsv. 83 ..	2 05 86
— Disp. K Sørensen priv.	
Baldersvej 1 .....	2 36 47
— Disponent P Lorentzen priv.	
Fru Jyttesvej 1 .....	2 14 29
— Repræs. J P Elsner priv.	
Baldersvej 5 .....	2 11 06
— Boghold. Henry Jepsen priv.	
A. L. Johansensvej 13 .....	2 02 05
— Kr. Karl Snerlevej 20 .....	2 56 15
— N Chr. Bramdrupdam pr. B. ....	6 81 54
— & Møller A/S Istedvej 10 .....	2 54 53
— Otto B Graacksvej 6 .....	2 76 20
— S A Peter Tofts Vej 8 .....	2 21 69
— Sigrid Borthingsgade 25 .....	2 09 35
— Th. (Lady Slippers) Brændkj.g. 68 ..	2 11 71
— V G Norgesvej 39 .....	2 70 13
— Poul advokat Jernbanegade 26 .....	2 38 40
— B Ravn afd.leder Domhusgade 13 ..	2 32 82
— Vagn Aage afd.leder Bjergbyvej 55 Seest .....	2 04 90
— Orla E afd.m. Tranevej 8 .....	2 80 39
— Josef agenturforr. Fjordv. 30 Strh. ....	2 33 58
— Jens amtsvejmd. Påby .....	2 63 53
— H arbmnd. Nytoft 5 pr. B. ....	6 83 29
— Ejnar arkitekt (M.A.S.) Skansen 6. ....	2 30 10
— Jens-Erik arkitekt Udsigten 1 pr. B. ....	6 83 73
— O A arkitekt Gl. Kongevej 30 .....	2 43 23
— Ingrid assist. Fr. VII Vej 12 .....	2 24 46
— Johs. assurandør (Det Gjenstidige Fors.selsk. Danmark) Skolevænget 6 Strandhuse .....	2 39 48
— Mogens assurandør Ingridsv. 20 ..	2 38 18
— Svend Erik autohdl. St. Blichers- vej 16 .....	2 47 34
— Arne E automobilforh. Tønderv. 20 ..	2 04 24
— Karl Jakob Jensen automobil-værksted Sdr. Havneg. ....	★2 04 66
— K J Jensen priv. ....	2 09 19
— Værkfører K Engel priv. ....	2 04 66
— Jens Joh. autoudl. Kærmindevej 49 ..	2 78 79
— Bjarne bagerm. Seest Bakke 66. ....	2 47 02
— David bagerm. Låsbygade 90 .....	2 16 44
— Ejnar bagerm. Stejlbjergvej 42 .....	2 17 23
— Aksel V bankkass. Ejlersvej 40 .....	2 70 47
— Will. bankprokur. Snerlevej 12 .....	2 23 28
— Henry benzinformdl. Anemonevej 16 ..	2 11 51
— Knud bestyrer Tved Minkfarm .....	2 70 89
— Børge E blomstergross. Kikkenborg- vej 62 .....	2 55 40
— Ib K blomster en gros Fr. VII Vej 40 .....	2 60 32
— Sv. Ginnerskov bogb. Snejpevej 5 ..	2 61 12
— Henry bogb.m. Jernbanegade 42 omst. til priv. ....	2 08 72
— Sv. E Tranberg bogh. Gl. Kongev. 45 ..	2 73 08
— Thorkild Viborg boghold. C. Plougs- vej 68 .....	2 60 35
— Ebba boghold. Utzonsgade 26 .....	2 07 38
— Harry branddir. (Branddirektoratet for Landbygninger) Jernbaneg. 32 ..	★2 66 88
— priv. A. D. Burcharthsvej 6. ....	2 40 66

## Jensen

- Emil brødsalg Tøndervej 60... 2 02 75
- S Hedegaard brødsalg og ismejeri  
Udsigten 10 ..... 2 37 49
- **Chr. Jensen**  
(Klostergades Budcentr.) Kloster-  
gade 11 ..... 2 01 39
- Ingvard bygm. Enghavevej 5 pr. B. 6 83 02
- Henny fru børneh.lærinde Brænd-  
kjærgade 54 a ..... 2 23 84
- Tage bådsmd. Snerlevej 18 ..... 2 66 52
- Johannes fhv. centralbest. Tønder-  
vej 8 ..... 2 52 28
- Hugo Nørlem centralmek. Gud-  
hjemsvvej 1 ..... 2 35 42
- Chr. centralvarmeinst. Haderslev-  
vej 189 ..... 2 32 30
- Alfred chauffør Låsbytoft 6 ..... 2 34 35
- Børge chauffør Suomivej 2 ..... 2 57 04
- Christian chauffør Valmuevej 13 .. 2 38 19
- Helmut chauffør Hostrupsvej 28 .. 2 46 51
- Jens chauffør Fr. VII Vej 16 ..... 2 66 81
- Ernst cigarhdl. Agtrupvej 126 .... 2 67 60
- Hans E cigarhdl. Katrinegade 6 .. 2 20 15
- Per Beck civiling. Kastanieallé 25 .. 2 03 16
- **Georg Jensen Damask-  
væveriet**
- Udsalget: Østergade 12 ..... 2 11 44
- Væveriet: Sdr. Ringvej ..... ★2 27 00
- Bent Georg Jensen priv.  
Fjordv. 121 Strandhuse ..... 2 01 63
- Driftsl. Jørgen Nissen priv. .... 2 69 28
- Else fru damefrisør Lykkegrdsv. 2 2 17 23
- Inge Fredslund frk. damefrisør  
Agtrupvej 131 ..... 2 39 70
- Inger Tølfjord damefris. Sdr. Havne-  
gade 6 ..... 2 17 72
- Kirsten damefris. Koldingbjerg 16  
omst. til priv. .... 2 41 36
- Lis Ravn damefris. Udsigten 1 pr. B. 6 83 93
- Børge danselstr. Brostræde 2—4.. 2 37 22
- priv. Kobbelhøve 20 Strh. .... 2 77 25
- J V direktør Skovlækkevej 11 ..... 2 08 38
- Knud P direktør Alpedalsvej 86... 2 73 42
- K E disponent Vangsv. 6 Seest... 2 80 83
- Aage dyrlæge Fredensgade 13 .... 2 20 97
- Jacob fhv. ejd.hdl. Dyrehavevej 17 2 66 47
- P Møller statseksam. ejd.mægler  
Vestergade 22 ..... ★2 80 33
- priv. Vestervang 20 pr. B. .... 6 80 33
- Ewald eksped. Markus Allé 17 ..... 2 19 84
- Verner eksped. Kingosvej 32..... 2 03 75
- Chr. Kjør fabr. Fabriksvej ..... ★2 75 77
- priv. Sct. Jørgensgade 11 ..... 2 51 19
- H fabr. Bjerggade 26 ..... 2 05 30
- A Lund fabrikinsp. civilingeniør  
Sandvigvej 13 ..... 2 71 23
- Niels fabriksarb. Mosevej 20 ..... 2 77 84
- E Rich. faglærer Thorildsvej 10 .. 2 70 43
- G faglærer Gråstenvej 14 ..... 2 61 52
- Ib Leth filialbest. Rylevej 36 ..... 2 51 63
- N P filialbest. Sydbanegade 7 ..... 2 08 11
- K Aa. Frich filialleder Ingridsv. 79 2 64 34
- Alice eksam. fodpl. Kongebrog. 29.. 2 41 18
- Stella fodspec. Koldingbjerg 15 .... 2 42 11
- Carl P B formd. Jovavej 19 ..... 2 79 75

## Jensen

- Egon Chr. formd. Fr. VII Vej 2 .. 2 05 34
- Harry formd. Røddingvej 6..... 2 37 77
- K forp. Páby præstegård ..... 2 66 67
- K Aude- forr.f. Kongebrog. 60 .... 2 22 18
- V forr.f. Overmarksvej 18 ..... 2 12 29
- Fa. P Lauridsen A/S
- Gerda Kragh forst. inde A. D. Bur-  
charthsvej 19 ..... 2 56 32
- H forvalter Domhusgade 25 ..... 2 35 29
- E K frisør Agtrupvej 85 ..... 2 31 39
- G Skovgaard frisør. Rendeb. 10 .. 2 50 20
- Agnes fru De Gamles Hjem Nørreg. 2 78 23
- A K fru A. D. Burcharthsvej 27 .. 2 43 96
- Arthur fru Ndr. Ringvej 64..... 2 45 94
- Birthe Ravn fru Møllevej 10 B... 2 36 24
- Bodil fru Søndergade 25 ..... 2 64 74
- Bothilde fru Fynsvej 77 ..... 2 25 67
- Dorte Møller fru Pileallé 4 pr. B.. 6 83 57
- Ellen fru (Lady Slippers) Brænd-  
kjærgade 68 ..... 2 11 71
- Else fru Fru Jyttesvej 5 ..... 2 62 16
- Else fru Kongebrogade 74 ..... 2 28 51
- Emma fru Riis Toft 21 ..... 2 32 71
- Eva fru Ottosgade 30 ..... 2 37 18
- G fru Seest Bakke 31 ..... 2 36 04
- Grete Sammy fru Jernbaneg. 23.. 2 20 90
- Herdis fru Zahngade 35 ..... 2 56 09
- Ingeborg fru Haderslevvej 18..... 2 24 57
- K Ebbesen fru Borgergade 15 .... 2 77 51
- M fru Sct. Jørgensgade 13 ..... 2 24 14
- M K fru Søndervang 15 ..... 2 13 92
- Maja fru Fynsvej 61 ..... 2 15 18
- Marie fru Konsul Grausgade 42 .... 2 79 32
- Mary fru Sydbanegade 15 ..... 2 75 69
- N fru Bjerggade 44 ..... 2 61 03
- Nanny fru Udsigten 19 ..... 2 64 76
- Oda fru Snerlevej 62 ..... 2 75 94
- Olga fru Ørnevej 9 ..... 2 19 87
- Sofie fru Fjordvej 27 Strandh. .... 2 29 94
- Helga frk. Sdr. Havnegade 12 ..... 2 45 71
- Karen M frk. Fynsvej 261 ..... 2 29 13
- Helga fru fuldm. Skovbogade 20 .. 2 42 57
- H W gartner Esbjergvej 42 ..... 2 25 42
- Hugo glarmester Seestvej 34 ..... 2 47 87
- C Rosenlöv gross. Ejlersvej 7 ..... 2 06 34
- J Buchreitz gross. Brændkjærg. 56 2 54 32
- C Benedict guldsmed »Akselhus»  
Haderslevvej 1 ..... 2 41 75
- **Eilbro Jensen**  
(Holger Jensen's Eftf.) guldsmed  
Søndergade 29 ..... 2 63 65
- priv. Strandbakken Rebæk .... 2 08 53
- Alfred grdejer Bramdrupd. pr. B. 6 81 94
- Anker gårdejer Peterslyst Dons  
pr. B. .... 6 84 01
- M fhv. gårdejer Rådvad ..... 6 81 91
- Marinus fhv. gårdejer Harte ..... 2 66 73
- Niels A grdejer Frihedsly Harte .. 2 29 62
- R gårdejer »Egely» Harte ..... 2 40 81
- Søren August gårdejer Helenesminde  
Vrannerup ..... 2 06 84
- Th. hdlsmd. Nøddebo Vonsid pr. V. 2 52 56
- Ellen Kelstrup husholdn.konsulent  
Alpedalsvej 16 ..... 2 65 73
- Bent inspektør Agtrupvej 137 .... 2 46 67
- G Havelund inspektør Parkvej 1.. 2 72 63

## Jensen

## — Erik Strøh Jensen

- aut. install. Låsbygade 106. . . . . 2 32 21  
 — priv. Højskolevej 3 . . . . . 2 32 21  
 — Hans install. Rørbæk. 30 Seest . . 2 40 53  
 — Svend isenkr. Vangsvvej 2 Seest.. 2 42 61  
 — H Brogaard journ. Sankelmarksv. 10 2 41 09  
 — Alfred kaptajn Koldinghus Staldgrd. 2 57 51  
 — Egon kasserer Rosengade 13 . . . . . 2 09 39  
 — Ejnar kasserer Bellevuegade 42 . . 2 42 04  
 — A L kioskejer Casp. Müllersgade . . 2 56 81  
 — Chr. Kronborg- (Kolding Høvlværk)  
 Havnen syd omst. til priv. . . . . 2 08 97

## — Henry Jensen

- kolonialhdl. C. Plougsvej 1 . . . . . 2 34 65  
 — M kolonialhdl. Agtrupvej 64 . . . . . 2 76 20  
 — V Stæhr kolonialhdl. Sdr. Ringv. 3 2 19 71  
 — Kirstine kommunelærerinde Kollins-  
 gade 13 . . . . . 2 04 82  
 — Petra konfektionssystue Agade 1 a . . 2 36 67  
 — Chr. P konsulent Bekkasinvej 8 . . . 2 16 63  
 — Inger M kontorassist. Snerlevej 60.. 2 42 49  
 — Johs. O kontorass. Tvedvej 65. . . . 2 75 38  
 — C kontorchef (Kold. Folkebank A/S)  
 Runddelen 27 . . . . . 2 07 42  
 — O B kontorist Valmuevej 3 . . . . . 2 09 26  
 — Anny kontroltf. Hospitalsg. 49 . . . . 2 29 32  
 — Karl kvægavlsass. Vejlev. 28 pr. B. 6 80 45  
 — A Reimer købm. (Varehuset Spar)  
 Søndergade 29 . . . . . 2 65 58  
 — priv. Rebækgård . . . . . 2 71 91  
 — H Løgstrup købm. Østergade 11. . . 2 10 08  
 — Harald købm. Bellevuegade 7 . . . . 2 40 20  
 — Robert købm. Vejlevej 41 . . . . . 2 37 45  
 — Svend Druud købm. Lykkegrdsv. 17 . . 2 19 26  
 — Aage købm. Kongehusvej 21 . . . . . 2 22 02  
 — Jens Peter kørelærer Zahmsg. 33 . . . 2 77 97  
 — Peter kørelærer Dybbølvej 2. . . . . 2 70 05  
 — Villy kørelærer H. C. Andersens-  
 vej 15 . . . . . 2 71 95  
 — K H lærer Sandbjerg skole pr. D. 6 82 71  
 — B Donslund lærerinde Norgesvej 28 2 65 91  
 — K frk. lærerinde Brændkjærg. 64. . . 2 51 14  
 — J P M lønningsbogh. Kikkenborg-  
 vej 19 . . . . . 2 41 03  
 — E Ølholm maler Snekpevej 6 . . . . . 2 02 79  
 — Johannes maler Bramdrupd. pr. B. 6 81 07  
 — V Heinemann maler Karen Blixens-  
 vej 7 . . . . . 2 15 61

## — Carl Jensen &amp; Søn

- (malerm. Chr. E Jensen) Skoleg. 3 2 03 94  
 — Daniel malerm. Kikkenborgvej 3 . . 2 18 65  
 — Otto malerm. Seest Bakke 102 . . . . 2 47 09  
 — Tage malerm. Seestvej 11 . . . . . 2 59 58  
 — Gerda fru manufakturhdl. Bram-  
 drup pr. B. . . . . 6 82 16  
 — Vagn Loft maskinarb. Sølkrogen 10  
 Alpedalen . . . . . 2 57 18  
 — Poul maskinfabr. Låsbygade 61  
 omst. til priv. . . . . 2 24 11  
 — H O maskinn. Strandvænget 5  
 Strandhuse . . . . . 2 61 82  
 — Gerhard maskintekn. Fabersvej 16  
 Seest . . . . . 2 47 83  
 — G Th, mek. v. Post- og Telegrafv.  
 Abenråvej 43 . . . . . 2 32 93

## Jensen

- J M mekaniker Søgade 32 . . . . . 2 24 81  
 — Nina Kjær (Modesalon) Jernbane-  
 gade 17 omst. til priv. . . . . 2 17 30  
 — Axel montør Tøndervej 48 . . . . . 2 33 29  
 — Flemming Korsholm montør Kikken-  
 borgvej 29 . . . . . 2 24 92  
 — Knud Bloch montør Haderslevv. 105 2 00 27  
 — Søren murer. Rådadvvej 26 pr. B. 6 82 14  
 — Vagn B musiker Tvedvej 56 . . . . . 2 30 06  
 — Ejner mælkehdl. Kons. Grausg. 9.. 2 63 60  
 — Ejner møbelpolstr. Piledamsvej 47 2 44 33  
 — A Højgaard målermont. Teglgårds-  
 vej 39 . . . . . 2 23 49  
 — Marius opsynsm. Kongebrog. 12.. 2 25 64  
 — Ejnar Jensen  
 ost en gros (aut. eksportør) stats-  
 eksam. ejd.mægler Fynsvej 105. . . . 2 74 48  
 — Johs. overassist. Norgesvej 31 . . . . 2 56 05  
 — Osvald overinsp. Strandvænget 36  
 Strandhuse . . . . . 2 75 36  
 — Chr. overlærer P. Møllersvej 28 . . . 2 25 61  
 — Eigil overmek. (J.T.A.S.) C. Plougs-  
 vej 36 . . . . . 2 23 98  
 — S P overvagt. Immanuelsv. 29 . . . . 2 54 27  
 — Niels Peder pelsfarmer Soneberg . . 2 12 93  
 — Leif Kristian polererm. Junghans-  
 vej 19 . . . . . 2 57 27  
 — J Børge politiass. Irisvej 11 . . . . . 2 15 42  
 — J K Møller politiass. Drammenvej 4 2 11 56  
 — Erik Ladefoged prokurist Fælled-  
 vej 5 pr. B. . . . . 6 81 10  
 — K Friis radioforh. Haderslevv. 75 D 2 46 33  
 — priv. Haderslevvej 79 . . . . . 2 50 22  
 — B Juhl radio- og TV reparatør  
 Agtrupvej 77 . . . . . 2 28 57  
 — Henning red.sekr. Egevej 5 . . . . . 2 69 16  
 — Søren M redaktør Skovbogade 20 . . 2 60 21  
 — Egon regnsk.kons. Bramdrupv. 25  
 pr. B. . . . . 6 82 20  
 — Niels rentier Gøhlmannsvej 88 . . . . 2 76 61  
 — K frk. reatrice Bjerggade 21. . . . . 2 54 64  
 — Børge repræs. Langagervej 19 Seest 2 54 31  
 — Børge Helweg repræs. Fjordv. 117 A  
 Strandhuse . . . . . 2 20 72  
 — Carl repræs. Parkvej 2 . . . . . 2 29 10  
 — Erik repræs. Snerlevej 64 . . . . . 2 40 76  
 — G repræs. Fredensgade 16 . . . . . 2 16 26  
 — I P repræs. Bellevuegade 14 . . . . . 2 04 12  
 — N repræs. (Trifolium A/S) Søg. 11 2 74 45  
 — Poul repræs. Ørebrovej 7 . . . . . 2 81 15  
 — Poul Egholm repræs. Heimdalsv. 44 2 40 07  
 — Søren Ingemann repræs. Nøddebo  
 pr. V. . . . . 2 51 70  
 — Tommy repræs. Langagerv. 8 Seest 2 81 73  
 — Torben repræs. Toften 1 Strandh. . . 2 34 64  
 — H J reservelæge Nis Petersensv. 4 2 81 83  
 — Ole retsassessor Ringstedvej 22. . . 2 82 15  
 — Chr. revisor Skovløgkevej 8 . . . . . 2 29 58  
 — E Ølgaard revisor Fynsvej 3 . . . . . 2 30 73  
 — A Knudsen sadelm.- og tapetsererm.  
 Østerbrogade 61 . . . . . 2 28 29  
 — H Tony salgschauffør A.L.Johansens-  
 vej 15 . . . . . 2 39 01  
 — E Ankjær salgschef Gl. Kongev. 25 2 55 05  
 — Werner salgschef Vejlevej 10 . . . . 2 43 72  
 — P Østergaard salgskons. A. D. Bur-  
 charthsvej 27 . . . . . 2 80 03

## Jensen

- Aa. savskærer Sct. Jørgensg. 11 .. 274 19
- Charles W sekr. Hostrupsvej 15 .... 223 36
- Inger semin.forst. Haderslevv. 36 .. 235 65
- E skindhdl. (Kolding Hudecentral)  
Låsbygade 35 ..... 225 80
- Marinus skipper Tved ..... 258 43
- Henry G skolebetj. Dyreh.v. 108.. 271 49
- Else V psykolog cand. psych.  
Gl. Kongevej 44 (17—18) ..... 241 28
- S skomager Påbyvej 1 pr. B. .... 681 72
- Fritz skomagerm. Klostergade 9 .. 203 23
- Albert skræderm. Vifdam 20 ..... 200 20
- **Carl C. Jensen & Søn**  
(Bent Hebo Jensen) skræderforr.  
Helligkorsgade 11 omst. til priv.. 202 13
- Poul skrædderm. Mazantigade 10 .. 257 06
- Jens Th. slagteriarb. Påby ..... 278 91
- Poul slagterm. Agtrupvej 46 ..... 236 36
- Hjalmar (smedenes anvisningskont.)  
Haderslevvej 75 B ..... 215 99
- **Jochum Jensen's Maskin-  
fabrik A/S**  
smede og maskinfabrik Kloster-  
gade 27 ..... ★207 11  
Omst. til skibssmedien Havnen  
— Fru Jochum Jensen Munkeg. 2.. 207 11  
— Driftsl. Jens S Jensen Østerbro-  
gade 33 ..... 209 06  
— Værkf. Børge Jensen Broager-  
vej 21 ..... 277 83
- H A smører Gøhlmannsvej 104 .... 270 64
- Lars snedker Agade 15 ..... 271 26
- O K snedker Valmuevej 20 ..... 246 62
- Poul Georg snedkerm. Provstegyden 280 20
- **Niels Jensen & Søn**  
stenhuggeri - gravmonumenter  
Kongebrogade 15-17 v. Buen..... 263 81
- Oscar Peyrath stenhuggerm. Konge-  
brogade 15-17 ..... 263 81
- C V A stereotypør Østerbrog. 27 .. 256 39
- C Buchreizt & Søn strømper en gros  
Krathusvej 2 ..... 274 36
- Edith syerske Blæsbjerggade 19.. 252 21
- H L fhv. sygehusinsp. Fynsvej 75.. 277 01  
— Sommerbolig ..... Sdr. Bjært 197  
— Efter aut. Sdr. Bjært 7 21 97
- Poul sygehusportør Dreyersvej 11.. 218 90
- Birthe sygepl. Gråbrørdregade 15 .. 269 91
- Ingeb. Buhl frk. (hjemmesygepl.)  
Haderslevvej 167 ..... 212 95
- Ingrid fru sygepl. Snerlevej 70.... 280 31
- Henning tandlæge Jernbaneg. 32 .. 243 05  
— priv. Strandmøllevej 10 ..... 243 11
- P H tavlefabr. Agtrupvej 145.... 260 46
- Chr..tif.formd. (J.T.A.S.) Sct. Jør-  
gensgade 9 ..... 203 51
- Agnes Moes.tif.inde Haderslev-  
vej 75 C ..... 243 92
- Martha Møller fhv. tif.inde Rende-  
banen 14 ..... 212 35
- Karen.tif.vikar Damhusv. pr. B. .. 683 32
- A Ø telegrafass. Langelinie 21 .... 246 25
- Oskar tilskærer Domhusparken 8.. 277 61
- Karl tjener Bakkevej 21 ..... 220 64

## Jensen

- J S togbetj. Fr. VII Vej 14 ..... 244 54
- J C Schou toldvagtm. Frederik II  
Vej 25 ..... 270 52
- **Winkel Jensen**  
trikotage og damelingeri Østerg. 11 212 08
- Ejner trykkerfaktor Sandbjerg  
gl. Skole pr. D. .... 680 97
- Ejnar træskoforr. Låsbygade 69 .. 205 67
- Ole Rosenbæk typograf Ingridsv. 32 279 29
- V M typograf Bredevej 2 Seest .... 213 15
- Oluf (Karadi Tætnings Co.) Hospi-  
talsgade 19 ..... 223 97
- H Korsgaard tømmer Chr. Winthers-  
vej 17 ..... 252 10
- Th. tømmer Seest Bakke 87 ..... 262 29
- Verner tømmer Nyvang 14 pr. B.. 680 83
- A Mejrup tømmerm. Agtrupvej 74.. 224 58
- Jørgen Overgaard tømmerm.  
Seestvej 56 Seest ..... 247 79
- P Korsgaard tømmerm. A.M.G.Friis-  
vej 24 ..... 205 79
- Rich. Kronborg- tømmer- og snedk.m.  
Dalbygade 37 ..... 203 48  
Omst. til priv. Kongebrogade 67
- W Turn tømmerm. Harte ..... 229 56  
— Værksted: Sonebjerg ..... 235 40
- **Gaden Jensen**  
udstyrforr. Jernbanegade 28 .... ★255 66  
— priv. Ørnsborgvej 8 ..... 260 26
- Børge Brandsborg vejpatuljefører  
Seestvej 28 ..... 250 92
- Jacob viceskoleinsp. Vejlevej 55.... 263 64
- Harald vicevært Ørebrovej 26 .... 226 50
- Knud vicevært Agtrupvej 149 .... 239 34
- A Kliffen fhv. vognm. C. Plougsv. 33 228 97
- F Sifrup vognmd. Clemensgade 35.. 224 36
- Gustav vognmd. Søgade 6 ..... 260 71
- Jens Chr. vognmd. A. D. Burcharths-  
vej 27 ..... 204 73
- Johs. vognmd. Thyrasvej 5 ..... 254 12
- Knud Erik vognmd. Teglgårdsv. 32 206 38
- **Rud. Jensen**  
vognmd. Borgergade 13 ..... 204 10
- Vagn vognmd. Bramdrupd. pr. B. .. 682 10
- Carl værkf. Fjordvej 65 Strandh. .. 234 86
- Hans værkfører Sct. Knudsvej 14 .. 273 28
- Jentsch Alex typograf C. Plougsvej 1.. 244 63
- Jeppesen Georg Ottosgade 25 ..... 273 74
- J E Snerlevej 9 ..... 203 41
- Palle L direktør Påfuglevej 23 .... 253 76
- Else Elkjær fru St. Blichersvej 8.. 244 82
- S (Frugtbørsen) Låsbybanke 5 .... 222 20
- Jørgen ingeniør Olaf Ryesgade 41.. 274 04
- **K. Høj Jeppesen**  
kunsthdl. Helligkorsgade 8 ..... 206 59
- G (Elling & Jeppesen) landinspektør  
Akseltorv 2 ..... 208 76  
— priv. Strandmøllevej 9 ..... 233 66
- J V malerm. Havesangervej 21 .... 220 03
- P & Søn murerm. kontor Zahmsg. 4 206 93  
— priv. .... 208 80
- C Bang radiotekn. Ndr. Ringv. 25 .. 252 60
- A Bjørn repræs. Brændkjærgade 78 232 15
- B S repræs. Gøhlmannsvej 19.... 250 75

**Jeppesen**

- Børge D repræs. Junghansvej 15.. 2 60 28
- S B repræs. Platanallé 4 pr. B. .... 6 80 98
- Svend repræs. Ørebrovej 10 ..... 2 28 53
- J N vognmd. og godstransport  
Fredensgade 3 ..... 2 16 00

**Jepsen Arne Nygaard Strandvænget 37**

- Strandhuse ..... 2 42 48
- Christine Seestvej 39 ..... 2 35 92
- Else og Grethe Frydsvej 11 ..... 2 27 08
- H Riberdyb 2 ..... 2 60 72
- J K arkitekt (M.A.A.) Fynsvej 188 ..... 2 11 46
- Osc. assurand. Ørnborgvej 6 .... 2 08 20
- Henry boghold. A. L. Johansensv. 13 ..... 2 02 05
- H L bureauforst. Kongebrogade 56 ..... 2 82 50
- C fru Ågade 7 ..... 2 18 37
- Ingrid Eskelund fru Dalbygade 12 .. 2 63 24
- Selma fru Blæsbjerggade 4 ..... 2 18 39
- Jens Chr. gårdejer Seestvej 36 ..... 2 47 01
- J H gårdejer Fredenshåb Stubdrup  
pr. D. .... 6 83 78
- Gerda fru hjemmesygepl. Falkev. 1 ..... 2 20 32
- H I ingeniør Alpedalen 52 ..... 2 26 26
- Hans M lærer Elmevej 33 ..... 2 73 86
- Th. fhv. mælkehdl. Dyrehavev. 22.. 2 50 36
- C J pastor Kirkevej 2 Seest ..... 2 61 92
- M pensionist Valmuevej 21 ..... 2 80 87
- A C repræs. Påfuglevej 28 ..... 2 16 42
- Hans Lyholm repræs. Snerlev. 48.. 2 46 22
- J C repræs. Påfuglevej 21 ..... 2 38 16
- J O repræs. Dannersvej 13 ..... 2 46 75
- J fhv. smed Palmeallé 7 ..... 2 53 16
- Hans urmager og optiker Jernbane-  
gade 16 ..... 2 74 05
- priv. Fjordvej 8 Strandh. .... 2 10 04

**Jernbanestationen**

(se foran Off. kont., inst. o. L)

**Jesco A/S**

- Værkstedsvej 8 ..... ★2 74 00
- Direktør Jens Koch priv. .... 2 14 46

**Jespersen H bagerm. Agtrupvej 148 .. 2 16 19**

- Erik blikkensl. Norgesvej 35 ..... 2 65 20
- Erna fru Tvedvej 129 ..... 2 81 09
- Hans J kgbmd. Seestvej 25 ..... 2 47 17
- H J overmontør Falkevej 5 ..... 2 44 65
- E V politibetj. Rørbækv. 31 Seest .. 2 20 25
- Arboe repræs. E. Glippingsvej 19 .. 2 59 78
- Hans repræs. Langagerv. 12 Seest.. 2 67 45
- Børge semin.lektor Rødkælv. 13 .. 2 43 42
- Sonja tlf.inde Dalbygade 30 ..... 2 66 84
- H vognmd. Dalbygade 30 ..... 2 01 38

**Jessen Ernst A Olgasallé pr. V. .... 2 16 81**

- P M befragter Erik Glippingsv. 35.. 2 56 26
- Verner civiløkonom Sønderled 6  
pr. B. .... 6 83 31
- Karl duplikeringsbureau Sct. Jør-  
gensgade 21 ..... 2 31 32
- M fhv. forv. Snerlevej 7 ..... 2 11 50
- Ellen fru Fjordvej 64 Strandh. .... 2 12 96
- Th. frøhdl. Sdr. Kongevej 20 ..... 2 22 06
- Margr. inspektrice (J.T.A.S.) Haders-  
levvej 92 ..... 2 14 50
- Tage res. kapellan Dyrehavevej 9 .. 2 12 97
- E kontorchef Riis Toft 2 ..... 2 20 79

**Ib Jessens Produktforretn.**

- (Schrøder's Eftf.) Låsbygade 64 .... 2 23 60
- priv. Ravnsminde Harte ..... 2 19 47

**Jessen**

- Sv. Aa. repræs. Margrethesvej 6 .. 2 61 28
- Charles vaskeriejer Fredensgade 2.. 2 14 47
- Peter vognmd. Tøndervej 55 ..... 2 20 21
- Jessing Marius formd. Bjerggade 27 .. 2 34 01
- Jzewski Josefa fru Piledamsvej 79 .. 2 40 56

**Jochumsen E bagedemonstratør**

- Carl Plougvej 12 ..... 2 69 18
- H L civiling. H. Ludvigsvvej 21 .... 2 08 13
- Frida fotografm. Fjordv. 89 Strh. .. 2 15 53
- Thyra frk. De gamles Hjem Nørreg. 2 04 71
- H P husmd. Soneberg ..... 6 82 59
- Knud repræs. Nyvang 18 pr. B. .... 6 82 78
- Valdemar repræs. Langagerv. 17  
Seest ..... 2 70 30
- Carl slagterm. Fynsvej 85 ..... 2 15 92
- Peter slagterm. Bramdrupd. pr. B. 6 81 38
- priv. Runddelen 13 ..... 2 59 27
- Poul slagterm. Markus Allé 20 .... 2 78 21
- Carl smedem. Kløvkærsv. 8 Seest  
omst. til priv. .... 2 66 17

**— Vald. Jochumsen**

- udstys- og porcelænsforretning  
Sønderg. 2 omst. til priv. .... 2 08 82

**Jodehl E K hdlsmd. Hostrupsvej 23 .. 2 44 96****Joensen D V styrmd. M. Larsensvej 14 2 82 37**

- Johannesen J J herreekvip.hdl. Jern-  
banegade 16 ..... 2 71 65
- Elna kontroltlf.inde Parkvej 1 ..... 2 36 52
- Tova rulleforretn. Blæsbjergg. 40 .. 2 14 48

**Johannessen Anna fru Clemensgade 2.. 2 12 13**

- Ellen Merete inspekt. (J.T.A.S.)  
A. D. Burcharthsvej 17 ..... 2 35 01

**Johannessen Mette beskæft.terapeut**

- A. D. Burcharthsvej 21 ..... 2 76 41
- M campingudlejn. Søndervang 25.. 2 34 26
- Christen fabr. C. Plougsvvej 138 .... 2 52 02
- Georg overlærer Syrenevej 20 .... 2 54 36
- M O overtjener Snerlevej 10 ..... 2 71 19
- Christian prokur. H. Ludvigsvvej 15 2 37 74
- Holger repræs. Birkeallé 3 ..... 2 65 63
- Marie fru telefonist Norgesvej 22.. 2 65 32
- Johansen B Deleuran Kikkenb.v. 29 .. 2 45 41
- N P Dyrehavevej 30 ..... 2 59 45
- Poul arkitekt (M.A.A.) Ørebrov. 14 2 33 88
- Børge baker Ndr. Ringvej 9 ..... 2 73 67
- Inga bestyrerinde Vifdam 14 ..... 2 06 45

**— A. L. Johansen & Søn**

- boligudstyr Jernbanegade 18 .... ★2 19 33
- Aage Johansen priv. Jernbg. 18 2 78 80
- A L Johansen priv. Strandv. 15 2 30 80
- Marie dameskr.inde Kongebrog. 56 2 76 92
- E direktør Skolebk. 21 Strandh. .. 2 18 20
- Chr. P eksipient Primulavej 11 .. 2 80 29
- H fabr. Chr. IV Vej 4 ..... 2 81 18
- H fabr. Sønderled 1 pr. B. .... 6 81 27
- E fru O. Skousvej 7 Strandh. .... 2 51 62
- M fru Brunbjerg 5 ..... 2 26 37
- Marie fru Fynsvej 107 ..... 2 28 45
- E frugtavl. Solbakken Alpedalsv. 2 17 78
- Omst. til frugtavl. frk. Ida Johansen
- Victor fuldm. Rådervej 4 ..... 2 30 75
- Esther Lynderup fysioterapeut  
Rønneallé 14 ..... 2 39 28
- Lykke gartner Gøhlmannsvej 61  
(12—14 og 18—19) ..... 2 74 74



**Johansen**

— Mathias gårdejer Drejnsbjerggård Bramdrupdam pr. B. ....	6 82 34
— N hotelejer (Grand Hotel) Jernbane- gade 54 .....	★2 20 22
— N kasserer Brorsonsvej 9 .....	2 59 12
— Asta kontorass. Norgesvej 33 a ...	2 70 26
— K kørelærer Lindeallé 8 .....	2 71 18
— O (Lændinspektørfirmaet Johansen- Olsen-Rathje) Helligkorsgade 5 ....	2 02 71
— Insp. O Johansen priv. ....	2 02 71
— Insp. K Olsen priv. ....	2 51 24
— Insp. M Rathje priv. ....	2 27 05
— N ps. lærer Haderslevvej .....	2 57 65
— T lærer Norgesvej 9 .....	2 55 54
— Robert mekaniker Sdr. Havnegade 8	2 43 56
— Viggo mælkehdl. Vejlevej 5 pr. B.	6 83 42
— Aage R overlærer Skovløgkevej 12	2 56 29
— Mary statsaut. privatsygepl. Øster- brogade 29 .....	2 20 56
— Villy repræs. Strandvænget 48 Strh.	2 61 14
— K semin.ektor Dyrehavevej 148 ..	2 43 37
— Egon skræderm. Klostergade 1 omst. til priv. ....	2 02 96
— Albert slagterm. Bramdrupvej 12 pr. B. ....	6 82 55
— K K slagterm. Rylevej 1 .....	2 41 67
— priv. Dyrehavevej 186	
— H I smedem. Lindeallé 7 .....	2 44 49
— Grethe »Trico« Haderslevvej 87 ...	2 31 64
— Viggo vejmd. Bramdrupdam pr. B.	6 81 80
— Svend vognmd. Fjordvej 73 Strh. ...	2 14 69
— P værkfører Drosselvej 17 .....	2 00 09
<b>Johansson Erik blomsterhdl. Rende- banen 14 omst. til priv. ....</b>	<b>2 29 67</b>
<b>Johnsen L Jovavej 33 .....</b>	<b>2 18 61</b>
— Bjarne blikkensl. aut. gas- og vandm. Fynsvej 216 .....	2 06 36
— N A boliginsp. Agtrupvej 141 .....	2 63 36
— L J bygningskons. Junghansv. 115	2 64 58
— O chauffør Olaf Ryesgade 38 .....	2 44 36
— N P forr.f. Olaf Ryesgade 3 .....	2 76 50
— Dorthea fru Tøndervej 28 .....	2 12 64
— Johanne Jeppe fru Læssøegade 13	2 46 85
— Pedersen V fuldm. Fynsvej 71....	2 41 47
— Otto købmd. A. D. Burcharths. 23	2 64 86
— T montør Mosevej 14 .....	2 72 97
— M L overpostbud Snekpevej 8 ....	2 54 96
— Knud salgsinsp. Tved.....	2 58 35
— A H spinder Bjerggade 42 .....	2 52 53
— Gerhard tjener Junghansvej 8 ...	2 79 52
<b>Johnson E redn.insp. Strandvænget 8 Strandhuse .....</b>	<b>2 10 06</b>
<b>Jonsen R Berg lossefmd. Domh.g. 17</b>	<b>2 23 75</b>
<b>Jonson Børge losseformd. Mariegade 7</b>	<b>2 35 49</b>
<b>Josiasen Anna Marie Hylke Seest .....</b>	<b>2 47 43</b>
— Hans grus- og sandforr. Seest ...	2 47 22
— Alfred vognmd. Hylke .....	2 47 13
<b>Joslassen A fuldm. Østergaardsvej 6..</b>	<b>2 33 02</b>
<b>J. P. Kontormontering</b>	
Buen 2—4 .....	★2 25 11
— Dir. Hother Frank Madsen priv.	2 25 11
— Værkf. O Gylling Olsen priv. ...	2 67 42
— Salgschef Ejnar Pedersen priv.	2 31 09
— Shaver kons. Kurt Sørensen pr.	2 27 94
<b>Juel Claus maskincentral Piledamsv. 8</b>	<b>2 49 37</b>
— L J fru sygepl. Dyrehavevej 196 ..	2 60 34

<b>Juelshøj M smørrebr.jomfru Snerlev. 38</b>	<b>2 38 29</b>
<b>Juhl P Westerbye eksam. assurandør (Dannevirke) Hollændervej 2 ....</b>	<b>2 15 76</b>
— Gerda M fru dameskrædder Munkens- dam 11 .....	2 30 02
— Peter dræningsmester Englyst Surkjær pr. B. ....	6 82 61
— K N fedeverer en gros Strand- vænget 26 Strandh. ....	2 30 03
— Esther Uldall fru Dyrehavevej 7 ..	2 50 08
— Ingeborg fru Fynsvej 58 .....	2 66 54
— Søren fhv. indkass. Læssøegade 17	2 73 58
— Rachel klaverundervisning Adelg. 1	2 11 03
— Uldall og Henrik Schjerbeck Irsagf. og P Hessel Mortensen advokat Låsbybanke 14 .....	★2 63 11
— Uldall Juhl priv. Gl. Kongevej 2	2 48 86
— Henrik Schjerbeck priv. Karlshøj Strandhuse .....	2 03 15
— P Hessel Mortensen priv. Solbak- ken 15 Rebæk .....	2 71 82
—'s V Efftf. (Irsagf. Børge Larsen) Helligkorsgade 14 .....	★2 04 00
— priv. »Dyrehavegård« .....	2 77 03
— Lise læge Slotsgade 21 .....	2 33 32
— priv. Gl. Kongevej 2 .....	2 48 86
Konsult. 13—14,30, onsd. 17—18	
— K lærerinde Skovløgkevej 17 .....	2 05 76
— Ole maskinhdl. A. D. Burcharths- vej 15 .....	2 45 45
— Harald maskinm. Utzonsgade 20....	2 08 09
— Jens massør villa »Solhøj« Riis Toft 17 .....	2 33 81
— Poul P mekaniker Munkensdam 11	2 30 02
— P N overlærer Poul Møllersvej 6 ..	2 28 20
— Erik propr. Nordanhus Rebæk ....	2 58 10
— R P propr. Haderslevvej pr. V. ...	2 44 60
— Jensen B radio- og TV-reparatør Agtrupvej 77 .....	2 28 57
— Børge repræs. Damhusvej 5 pr. B... Kr. repræs. Domhusparken 6 .....	6 84 05 2 60 13
— Tage Westerbye repræs. Låsbyg. 71	2 65 83
— <b>Jens Juhls Savværk</b> (N J Juhl) Vesterbrogade 51 .....	<b>2 04 92</b>
Omst. til priv. Strandvejen 34	
— Prokur. Else Hansen priv. ....	2 76 09
— Fr. snedkerm. Zahnsgade 18 omst. til priv. ....	2 21 78
— E ps. tilf. inde Markus Allé 11 .....	2 05 28
— N O Uldall toldvagt. Dyrehavev. 7	2 50 08
— Alfred B tømrem. Markus Allé 11	2 05 28
<b>Juhl-Jensen Mogens overassistent Sct. Jørgensgade 9 .....</b>	<b>2 34 63</b>
<b>Juncker K (Danebo Kunst) Vejlev. 40</b>	<b>2 65 67</b>
Kunsthåndværk, Møbler, Export Oversættelse: Se fagregister	
— Inger Felsted sygepl. Utzonsg. 38 ..	2 61 04
<b>Jung-Svendsen Dagny fru Seest Bk. 40</b>	<b>2 31 89</b>
<b>Just Rasmussen Jørn arkitekt Brænd- kjærgade 65 .....</b>	<b>2 37 85</b>
— Aage købmd. Dalby .....	2 58 17
<b>Justervæsenet (justerm. F A Søn- gaard) Fr. VII Vej 44 .....</b>	<b>2 37 69</b>
<b>Justesen Lise fru damefrisør Agtrup- vej 66 .....</b>	<b>2 41 46</b>
— A H distr.mont. C. Plougsvej 136 ..	2 15 63

★ betyder fællesnummer for flere ledninger.



## Justesen

## — Brødr. Justesen Kolding A/S

kolonial en gros Dieselvej 6 .... ★2 34 00

— Dir. Poul Hundevad Mejsevej 3 2 01 04

— Rich. overdyrl. A.D.Burcharths. 14 2 36 81

Juul Arne bagerm. Mosevej 44 ..... 2 48 42

— Ane Marie kontorass. Møllevej 10 a 2 40 21

Juul-Sørensen L arkitekt (M.A.A.)

Dyrehavevej 15 ..... ★2 34 66

— priv. Svanekevej 11 ..... 2 37 05

## Jydsk Andels Foderstofforretning

Havnen syd ..... ★2 51 22

— Betonementfabrik A/S Sonebj. ★2 61 00

— Film- og Lysbilledforlag (Jens Ing-

vtersen's Eftf.) Grønnegade 8 .... 2 10 52

— Kro- og Hotelhandel (Harald Simon-

sen) Brostræde 2 ..... 2 80 32

— Motor-Service A/S Jernbaneg. 29 .. 2 74 07

— Reklame (K Madsen) Højskolevej 10 2 13 82

— Skoletavle- og Møbelservice (P H Jen-

sen) Agtrupvej 145 ..... 2 60 46

— Stegeindustri (L P Lauridsen) Dons-

vej 8 pr. B. .... 6 82 79

— Jydsk Saasæd & Korn-  
export A/S

Toldbodgade 4—6 ..... ★2 62 11

— Direktør Sophus Krogh priv. .. 2 63 74

— Dir. Jørgen Krogh priv. Nr. Bjært 140

— Bogh. Leo Lund priv. .... 2 41 81

— Efter kl. 17 forv. Chr. Viborg

priv. .... 2 64 89

— Telefon-Aktieselskab syd. distrikt

Klostergade 25 ..... ★2 45 11

hverd. 9—16, lørdag dog kun 9—13

## — Jydsk Tørringsindustri A/S

Toldbodgade 8 ..... ★2 62 11

Jydske Strikkerier trikotageforretn.

Helligkorsgade 3 ..... 2 03 17

## — Jydske Tidende

Jernbanegade 46—50 ..... ★2 33 33

— Redaktør V Madsen priv. .... 2 32 64

— Redaktør B Therkildsen priv. Vonsild 8

— Direktør J Ejler priv. .... 2 21 27

Jyllands Clichéfabrik A/S Mazanti-

gade 10 ..... ★2 06 11

— Fabriken (efter kontortid) .... 2 06 11

— Fabr. Poul Sørensen priv. .... 2 73 20

— Prokurist Aage Sørensen priv. ... 2 29 08

Jürgens Verner montør H. Rantzaus-

vej 3 ..... 2 57 42

— Holger slagterm. Katrinegade 5 .. 2 63 04

Jürgensen Andreas formd. Stejlbjerg-

allé 8 ..... 2 27 42

## Jysk Aktuelt

annoncer og abonnem. Sønderg. 3 ★2 30 00

— Redaktion Søndergade 3 ..... ★2 31 55

— Redaktør Eskild Jørgensen priv. 2 17 63

— Salgschef Finn Dupont priv.

telefon Vejle 7305

— Journ. Preben Brask priv. .... 2 72 95

— Journ. Bodil Bertelsen priv. .... 2 01 93

— Sportsjournal. S Damkjær priv. .. 2 34 62

## Jysk

## — Murer- og Entreprenørforretning

Fuglekongevej 12 ..... 2 51 90

— Formd. Rich. Hansen Bredev. 25

Seest ..... 2 78 87

— Ing. Sv. Aa. Sørensen, Spjarup,

Randbøl (0581) Randbøldal 103

— Forr.f. B Christensen, Strandvej

Sejs. Tlf. Silkeborg 62 15

Efter aut. Silkeborg 84 62 15

Jæger J fru Vennegade 2 ..... 2 50 49

Jønsson Sv. Aa. stateksam. ejd.mægler

Spurvevej 8 ..... 2 67 80

— V fru Carl Plougsvej 52 ..... 2 56 80

Jørgensen E Junghansvej 4 ..... 2 14 10

— Ester Vendelbo Skadevej 6 ..... 2 64 17

— Imanuel Hospitalsgade 8 ..... 2 07 80

— K Vejlevej 167—169 ..... 2 26 27

— Else adjunkt cand. mag. Skov-

løkkevej 14 ..... 2 09 38

— Kr. amtsinsp. villa Prim Vonsild .. 2 34 13

— Sv. Aa. arkitekt Kingsvej 12 .... 2 46 19

— Chr. autoforhdl. »Nøddebo« Mejs-

vej 5 ..... 2 37 37

— Sommerbolig ..... Vejstrup 103

— Jørgen autohdl. Låsbygade 53 .... 2 39 85

— H J bade- og massageklinik

Mazantigade 1 ..... 2 04 48

— C Th. bagerm. (M Palludan's Eftf.)

Katrinegade 23 ..... 2 04 25

— Jens Tanggaard- bagerm. Haderslev-

vej 33 ..... 2 09 59

— P befragter Rådadvvej pr. B. .... 6 83 80

— B Mølgaard bestyrer Skovhøj 2 ... 2 61 25

— Richard blikkensm. Cedervej 13 ... 2 29 52

— Chr. blomstergross. Seestvej 37 ... 2 47 80

— L E bogbinder Brændkjærgade 6 .. 2 43 19

— Aaskov bogholder Nellikvej 19 .. 2 20 66

## — Konrad Jørgensens

## Bogtrykkeri A/S

Slotsgade 6—8 ..... ★2 14 88

— Bogtr. L Fuglsang priv. .... 2 14 76

— Bogtr. Erling Fuglsang priv. .. 2 20 76

— K Chr. bryggeriarb. Jovavej 13 .. 2 46 37

## — Jørgensen &amp; Søn

centralvarme install. Hospitalsg. 27 2 18 56

— Erik chauffør Broagervej 48 ..... 2 77 91

— Otto chauffør Østerbrogade 63 .... 2 44 26

— Villy Finn chauffør Katrinegade 21 2 52 80

— Connie fru damefris. Ottosg. 22 ... 2 21 88

— K Schou dekoratør Norgesvej 22 .. 2 60 25

— J direktør Strandvejen 9 ..... 2 37 55

— J Geert disponent Tvedvej 59 ..... 2 31 74

— Laurita stateksam. ejd.mægler

Seest Bakke 60 ..... 2 47 85

— Karl ekstraarb. Dyrehavevej 5 .... 2 59 18

— J elmontør Hestehaven 40 ..... 2 56 52

— Martin entrepr. C. Plougsvej 81 .. 2 50 23

— Niels M fabr. Bramdrup. 9 pr. B. 6 82 57

— Wiggo fabr. Vestervang pr. B. .... 6 82 44

Omst. t. priv. Borchsmindev. 10 pr. B.

## — A. Drøge Jørgensen

farvehdl. Sønderg. 10 omst. t. priv. 2 02 29

— Frode formd. Sct. Jørgensg. 37 .... 2 41 42

## Jørgensen

— J W forretn.f. A. D. Burcharthsvej 31	2 72 10
— Anna E fru Haderslevvej 75 C	2 50 90
— Blenda C fru Snerlevej 74	2 00 83
— Erna fru Overmarksvej 8	2 09 92
— Gerda fru Suomivej 8	2 53 74
— Hedda fru »Nøddebo« Mejsevej 5	2 37 37
— Helga fru Sydbanegade 22	2 64 26
— M fru Læssøegade 34	2 63 20
— Margrethe fru Fynsvej 81	2 78 14
— Marie fru Schjørningsvej 9	2 41 74
— Martha Felfer fru Suomivej 4	2 55 06
— Petra fru Vejrupsgade 30	2 65 52
— Aase fru Fr. VII Vej 14	2 11 68
— E (Frugtkælderer) Haderslevvej	2 10 46
— H gartner Sonebjerg	2 07 36
— Volmer gross. Dalbyg. 1 omst. til priv.	2 28 85
— Anton gårdejer Langkjærhus Rådvd pr. D.	6 82 13
— Svend Aage gårdejer Ankerhus Dalby	2 58 22
— Th. fhv. gårdejer A.M.G.Friisvej 15	2 48 84
— Erling V handels- og ingeniørfirma Fabriksvej 27	★ 2 71 22
— priv.	2 76 04
— Erik ingeniør Sandvigvej 5	2 57 26
— K R ingeniør Strandbk. 30 Rebæk	2 64 80
— Vald. ingeniør Fjordv. 52 Strandh.	2 23 06
— Kiel råd. ingeniørfirma Jernbane- gade 1 a	2 71 55
— Nis Henning install.assist. Ahorn- vej 14	2 82 36
— Kaj Zoega kalkulator C. Plougsvej 42	2 73 16
— P E kapelmester Hospitalsgade 3	2 80 85
— Anna kolonialhdl. Bjolderupvej 18	2 25 74
— Jens kolonialhdl. Klostergade 2 omst. til priv.	2 01 67
— A kontorassist. Borgmestervg. 10	2 53 82
— Jørn kontorassist. Påfuglevej 13	2 56 58
— Jes P kredsdyrl. (8—10) A. D. Bur- charthsvej 13	2 62 35
— Thomas L kunstmaler Kons. Graus- gade 49	2 66 53
— I W købmd. Christoffer II Vej 19	2 26 21
— Thule købmd. Vejrupsgade 16	2 04 77
— K J kørelærer Haderslevvej 75 A	2 71 40
— Henry lektor Gl. Kongevej 34	2 66 19
— Im. lærer Trappergårdsvej 1 Strh.	2 35 24
— John lærer Skolevænget 17 Strh.	2 50 96
— Knud Møller lærer Tved	2 58 65
— J (Dansk Maalerværksted) Utzons- gade 22	2 11 67
— Cajus malerm. Gøhlmannsvej 35	2 04 09
— Jørgen malerm. Kongehusvej 15	2 40 57
— N Ehrhorn maskinm. Sønderborg- vej 3	2 48 45
— A J mekan. Oehlenschlägersvej 20	2 48 95
— H montør Kikkenborgvej 27	2 19 83
— Richard murer Taubersvej 14	2 12 43
— Helmut overass. Seest Bakke 60	2 47 85
— Jens E overassit. Snerlevej 37	2 54 37
— N W overpolitibetj. Valmuevej 40	2 15 48
— Sv. Aa. overpolitibetj. O. Ryesg. 66	2 29 49
— B prokurist Elmevej 12	2 35 50
— Hans red.sekr. Blochsvej 23	2 33 40
— Frede redaktør Markus Allé 16	2 19 93
— Eskild redaktør Bellevuegade 48	2 17 63

## Jørgensen

— Arnold repræs. Ingridsvvej 34	2 60 47
— Bent Jessen repræs. Grundtvigs- vej 28	2 38 21
— F B repræs. Rebæk	2 07 76
— H repræs. Ejlersvej 30	2 26 62
— Jens repræs. Ørebrovej 24	2 60 01
— Mouritz repræs. Søndervang 35	2 26 55
— Verner repræs. Haderslevvej 154	2 27 28
— Villy repræs. Anne Mariesvej 1	2 37 16
— <b>Th. Jørgensen</b> revisor (Kolding Revisions-Institut) Mazantigade 18	2 11 02
— Kontor: Dalbygde 15	2 11 02
— P Harritsø salgschef Fynsvej 83	2 26 01
— Rich. salgschef Ingridsvvej 87	2 24 47
— Frovin skoleinsp. P. Møllersvej 19	2 17 64
— Aksel slagter Solgården 8	2 65 01
— Niels slagterm. Seest Bakke 53	2 17 60
— Viggo slagterm. Fynsvej 75 omst. til priv.	2 31 68
— Niels Chr. smedem. Vejlev. 10 pr. B.	6 81 09
— Laurits sognefoged Bramdrupdam pr. B.	6 82 25
— Ida fru sundhedspl. Dyrehavev. 89 (7,30—8,30)	2 37 09
— Jørn svinekontr.ass. Damhusv. pr. B.	6 80 50
— Gerda Have sygepl. Utzonsgade 38	2 43 54
— Norman tandlæge Jernbanegade 5	2 02 92
— priv. Gl. Kongevej 7	2 25 68
— Orla tandlæge Søndergade 10	2 12 68
— priv. Læssøegade 4	2 12 67
— Jørgen tilf.montør Bekkasinevej 3	2 11 95
— Christian trikotagehdl. Jernb.g. 37	2 76 68
— Holger M typograf Koldingbj. 13	2 23 54
— N Th. tømremr. Læssøegade 55	2 18 83
— J Duus vagtinsp. Mazantigade 5	2 18 08
— M ps. viceskoleinsp. Læssøegade 30	2 80 34
— Robert vognmd. Drammenvej 4	2 59 75
— Ivar værkfører Fr. VII Vej 18	2 39 40

K	<b>BERRING &amp; LARSEN</b> <sup>Å/S</sup>
	KUL - KOKS - OLIE
	TELEFON ★ 2 70 00

Kachima konfektionsfabr. Seest Bk. 25	2 08 52
Kaehne D fru Kærmindevej 28	2 61 23
Kaffon Karen M frk. Haderslevvej 94	2 69 29
Kalhøj Erik repræs. Elmevej 20	2 72 47
Kaltøff Nielsen Henry bogh. Fredens- gade 12	2 33 04
Kaltøft Karl Aa. malerm. Agtrupv. 56	2 10 35
Kam Rasmus dommerfuldm. cand. jur. Hegnet 12 Tved	2 27 50
— O C salgskons. Enghavev. 1 pr. B.	6 80 51
Kanne Helga fru Runddelen 24	2 05 89
— <b>Ejner Kanne &amp; Søn</b> speditør og vognmd. Fabriksv. 29	★ 2 46 44
Kanstrup Jørgen repræs. Margrethes- vej 10	2 53 57
Karadi Tætnings Co. (Oluf Jensen) Hospitalsgade 19	2 23 97
Karlev Lilly fru Snerlevej 46	2 42 09
Karlsen H E købmd. Stejlbjergv. 35	2 14 85

Karnov Christine fru orsagf. Slotsallé 3	2 13 77
— Svend provisor Dannersvej 11	2 69 76
Karsbech Hansen Karen fru sekr. Tved- vej 129	2 81 70
Karsberg-Pedersen Ebba fru Sdr. Havne- gade 8	2 44 42
<b>Kartz</b>	
— <b>A. Kartz</b>	
frugtross. Gartnerhall. Vejlev. 159	2 39 09
— priv. Carl Plougsvej 100	2 39 10
Katballe Aage arbmd. Drosselvej 15.	2 52 24
Kay Peter D Clemensgade 17	2 48 82
<b>Kedel- og Maskinpassernes Forbund</b>	
(fmd. P Christensen) Valmuevej 14	2 21 93
Kehlets Stella Nova Jernbaneg. 26	2 22 56
Kejlstrup S lillebilvognmd. Bramdrup- dam pr. B.	6 82 70
Keller Asta lægeaut. fysioterapeut	
Ejlersvej 30	2 01 99
Kellvig Erik repræs. Nytoft 10 pr. B.	6 81 46
<b>Kelstrup</b>	
— <b>Holger Kelstrup &amp; Co.</b>	
(E.B.M.) Bredgade 6—8	2 04 31
— priv. Haderslevvej 25	2 06 01
— Steen købmd. Drammenvej 7	2 79 67
Kernweln A ingeniør Kikkenborgv. 31	2 59 17
Kerstens H forretn.f. Ørebrovej 1	2 66 38
Kill K overtoldkontr. Tvedvej 66	2 35 06
Kill-Jensen Chr. forp. Strandgården Rebæk	2 58 18
Kildam A overpol.betj. Sct. Knudsv. 48	2 15 46
Kildegaard Hjellum G Harths Allé 4.	2 78 38
<b>Kino</b>	
Søndergade 30	2 25 14
— Billetbestilling fra kl. 17,00	2 25 14
— Kontor (omstilling til insp.	
W Sørensen)	2 26 00
— Direktør P A Høy priv.	2 25 15
Kirk Agnes J frk. ps. lærerinde	
Snerlevej 25	2 50 37
Kirkeby Erik købmd. Lindehaven	
Dyrehavevej 164	2 50 30
Kirkegaard Peter Oluf ing. (M. af I.)	
Heimdalsvej 33	2 40 60
— V repræs. Fælledvej 8 pr. B.	6 80 66
Kirketorvets Kiosk Adelgade 9	2 05 70
Kissow Petersen I servitrice Kær- mindev. 5	2 59 21
— Petersen E sygepl. Kærmindev. 5.	2 59 21
Kjeldsen Niels disponent Byvænget 13	2 34 92
— A fru Ørebrovej 5	2 61 27
— H oste- og viktualiehdl. Låsbybk. 15	2 14 63
— priv. Overmarksvej 14	2 39 63
— Paul produktionsforv. Bjergbyvej 35	
Seest	2 80 12
— K Lindgaard repræs. Alykkeg. 15.	2 42 66
— Leo Stigaard styrm. Norgesvej 13	2 53 41
— K R tandtekn. Skansen 1	2 04 65
Kjems-Petersen Søren lærer Strand- bakken 36 Rebæk	2 77 14
Kjer M Piledamsvej 42	2 15 31
Kjersgaard Nielsen A statsaut. revisor	
Munkegade 5	2 10 88
— Alpedalslyst	2 28 88

Kjestrup H E tømrm. Agrupvej 5	
omst. til priv.	2 17 54
— L Chr. tømrm. St. Blichersv. 6	2 47 48
<b>Kjær &amp; Trillingsgaard A/S entrepr.</b>	
Sonebjerg	2 50 33
— Arbejdsplads	2 22 42
<b>Kjældgaard Elly Haderslevvej 92</b>	2 07 28
— P statsaut. vejer og måler Dyre- havevej 33	2 04 58
<b>Kjær Sv. S chauffør Fynsvej 201</b>	2 77 39
— Meta fru Sct. Jørgensgade 11	2 20 67
— Stella fru Tranevej 5	2 73 92
— Frode gartner Sønderholmsv. 12	
pr. B.	6 80 87
— Jens gårdejer Vestergård Harte	2 66 72
— K ingeniør Margrethesvej 16	2 75 65
— Hans fhv. landmd. Harte	2 79 87
— Johs. musiker Parcelvej 6	2 39 38
— A mælkehdl. Seest Bakke 56	2 12 53
— Ove optiker H. Ludvigsv. 11	2 16 54
— I renovationsarb. Sydbanggade 11.	2 67 61
— P Mikael rentier Sønderholms- vej 6 pr. B.	6 80 29
— Henning repræs. Brandorffsvej 32	2 51 37
— Poulsen V repræs. Østerbrogade 57	2 28 47
— E semin.adjunkt Alykkegade 25	2 67 09
— Rich. typograf Møllevej 1	2 63 62
<b>Kjær-Nielsen Max overassistent. Cederv. 4</b>	2 80 08
<b>Kjærøll Svend A blikkenslager</b>	
Snepevej 10	2 48 38
<b>Kjærgaard Chr. købmd. Gl. Kongev. 23</b>	2 76 02
— Jacob overlærer Rønneallé 3	2 67 40
— Aage rentier Skovbogade 10	2 64 95
<b>Kjærhus Axel Carl Plougsvej 26</b>	2 12 91
— Ejnar (Kolding Autohandel) Haderslevvej 12a	2 06 44
— priv. Ravnsbjerg 29	2 32 31
— E slagterm. Klostergade 14	2 51 20
<b>Kjærsgaard Johanne fru Fynsvej 161.</b>	2 32 46
— Peter Irsagf. Søndergade 1	2 42 00
— priv. Strandhøj 7 Strandh.	2 56 17
— Jytte vikar Brændkjærgade 66	2 44 02
<b>Kjærulff Svend ingeniør (M. af I.)</b>	
(Thrige-Titan A/S) Fjordvej 95	
Strandhuse	2 42 02
<b>Kjøbmand M og G Jernbaneg. 19</b>	2 45 35
<b>Kjølbye O B assurandør Birkeallé 5</b>	2 30 01
— J direktør Kobbelvænge 6 Strh.	2 80 53
— M fru O. Skousvej 13 Strandh.	2 07 32
— Maja fru skolelæge Birkeallé 5	2 30 01
<b>Kjøl Holger bagerm. Søndergade 8</b>	2 15 95
— I fru Udsigten 1	2 36 89
<b>K. K.</b>	
— <b>Magasin K. K.</b>	
(K Krogsgaard) børne- og teen-age beklædn. Østerg. 14 omst. til priv.	2 43 60
<b>Klank Lea Lyth dekoratr. Dreyersv. 21</b>	2 09 43
<b>Klausen Peter Søgade 1</b>	2 78 16
— Ernst blikkenslm. Seest Bakke 8	2 12 87
— Sommerbolig	Vejstrup 182
— Ole Ravn dyrlæge Lindeallé 15	2 23 33
<b>Kleberg E fru Søgade 36</b>	2 06 08
<b>Klemmensen Erik Violvej 7</b>	2 52 09
— Harald Brandorffsvej 25	2 43 58

<b>Kleppe S</b> rejsereparatør Fuglekonge- vej 10 .....	2 72 76
<b>Klindt Karl</b> blikkenslagerm. Fabriks- vej 28 omst. til priv. ....	2 51 85
— <b>K</b> prokur. Skovløkkevej 5 .....	2 20 26
<b>Klinge</b>	
— <b>Paul Klinge Auto-Teknik</b>	
Seest .....	★ 2 52 00
— <b>Paul Klinge</b> priv. Rosenholm Tved .....	2 28 36
— <b>E fru Højgaard Dalby</b> .....	2 58 03
— <b>Emanuel</b> kreaturhdl. Haderslevv. 128	2 21 99
— <b>Jens P. Klinge</b>	
papir en gros Ejlersvej 24 .....	★ 2 44 00
— priv. Ejlersvej 24 .....	2 14 30
— <b>Erik Klinge</b> priv. Rosenholm Tved .....	2 28 36
— <b>Svend</b> propr. Højgrd. Dalby .....	2 64 51
— <b>E T</b> reklamekons. E. Glippingsv. 14	2 54 35
— <b>Jens</b> repræs. Fælledvej 10 pr. B. ..	6 83 23
<b>Klint Aage</b> gårdejer »Solvang« Bramdrupdam pr. B. ....	6 82 06
— <b>Sigurd</b> murerm. Alpehøj 3 Alped. ..	2 01 37
— <b>A &amp; Søn</b> tømmerm. Gl. Stationsvej 4 pr. B. ....	6 80 58
<b>Klit Alfr. P</b> gartner Solsortevvej 30 ...	2 37 91
<b>Kloppenborg-Skrumsager E</b> Fjordv. 111 Strandhuse .....	2 51 87
<b>Kløse J</b> cigarhdl. Østergade 24 .....	2 09 76
— priv. Hollændervej 10 .....	2 11 53
<b>Kloster E og K</b> frkn. Fynsvej 55 .....	2 63 97
— <b>N. J. Kloster &amp; Søn</b>	
slagterm. Katrinegade 10 .....	2 06 12
— <b>Jørg.</b> Kloster priv. Agrtrupv. 57. .	2 34 12
<b>Klostergades Budcentral</b> Klosterg. 11 ..	2 01 39
— <b>Glarimesterforretning</b> (P Ladegaard Andersen) Klostergade 5 .....	2 22 36
<b>Klubben</b> Fredericiagade 25 .....	2 24 32
<b>Klug J</b> restaur. Agrtrupvej 152 .....	2 76 65
<b>Klærke H</b> repræs. H. Ludvigsvej 50. .	2 37 08
<b>Kløve-Nielsen Anton</b> vognmd. Imma- nuelsvej 11 .....	2 22 63
<b>Klaaborg</b>	
— <b>P. W. Klaaborg A/S</b>	
conditori og bageri Østergade 20	★ 2 66 33
— Conditoriets gæster .....	2 24 04
— <b>Bent</b> Klaaborg Fjordv. 102 Strh. .	2 45 85
— <b>P W</b> Klaaborg Fjordv. 104 Strh. .	2 28 62
— <b>H J</b> fru gartner Gøhlmannsvej 30 ..	2 04 43
— <b>Ole, Arne Lindholdt og Gunnar</b> Moos havearkitekter (M.D.H.) Langdallund 5 .....	★ 2 64 44
— <b>Kai</b> overstyrmand Fjordv. 123 Strh. .	2 65 70
<b>Klaaby P</b> assistent (Falck-Zonen) Grønnegade 2 .....	★ 2 23 44
<b>Knittax Håndstrikkeapparater</b> (fru Ellen Holm) Frydsvej 38 .....	2 29 76
<b>Knoll M</b> fru Drosselvej 7 .....	2 68 95
<b>Knudsen Chr.</b> Mariegade 22 .....	2 61 20
— <b>Jørgen</b> Snerlevej 44 .....	2 51 07
— <b>M Skjøde</b> advokat Jernbanegade 6	2 27 52
— <b>Chr.</b> arrestbetj. Ørebrovej 3 .....	2 24 37

**Knudsen**— **Hans Knudsen**

automobilforr. Tøndervej 16 .....	★ 2 76 00
— Lagertelefon .....	2 76 24
— <b>Automobilhdl. Hans Knudsen</b> priv. Runddelen 25 .....	2 41 08
— <b>Automobilhdl. K L Knudsen</b> priv. Fynsvej 40 .....	2 09 75
— <b>Repræs. P Ausum Nielsen</b> priv. .	2 71 76
— <b>E Juul</b> bestyrer Skovhøj 24 .....	2 22 12
— <b>Arnold</b> bryggeriarb. Dyreh.v. 24 ..	2 71 24
— <b>Andr.</b> brøgduds. Broagervej 4 .....	2 32 27
— <b>Wald.</b> cigarforr. Jernbanegade 25. .	2 03 02
— priv. Domhusgade 3 .....	2 21 02
— <b>Erling</b> civiling. Låsbytoft 8 .....	2 62 43
— <b>Sv. Aa.</b> aut. elektro-installatør Slotsgade 15 .....	2 29 51
— <b>Ejnar</b> fiskeriejer A. D. Burcharths- vej 17 .....	2 61 40
— <b>Mefha</b> formd. og kass. Sct. Jørgens- gade 33 .....	2 32 19
— <b>Th.</b> formd. Sct. Jørgensgade 33 ...	2 32 19
— <b>B</b> forretn.f. Kikkenborgvej 39 ...	2 03 17
— <b>Elisabeth</b> frk. Bredevej 18 Seest. .	2 82 07
— <b>Detlef</b> fuldm. Sdr. Havnegade 10 ..	2 36 40
— <b>Arnold</b> gårdejer Borchsminde ...	2 06 63
— <b>Rich.</b> hjemmeslagter Stadionv. 24 ..	2 67 90
— <b>P Skjøde</b> ingeniør Riis Toft 5 .....	2 01 36
— <b>Bent</b> isolatør Vejlevej 123 .....	2 38 73

— **Bertram Knudsen & Søn****Saxildhus A/S**

konditori, hotel og restaurant Banegårdspladsen .....	★ 2 35 00
omst. t. dir. O Enevoldsen priv. — Filialen Helligkorsgade 11 .....	2 08 34
— <b>Bent</b> konsulent Karen Blixensv. 13	2 64 27
— <b>A Skjøde</b> kontorchef Byvænget 2 ..	2 34 87
— <b>Egon</b> kreaturhdl. Ndr. Fælledvej 1	2 32 65
— <b>S P</b> kreaturhdl. Vejlevej .....	2 11 32
— <b>K ps.</b> krim. overbetj. Junghansv. 56	2 54 65
— <b>C C</b> købmd. (fa. Schmidt Damkjær) Søndergade 32 .....	2 15 08
— <b>Norman B</b> kørelærer Fru Jyttesv. 5	2 45 13
— <b>K</b> lagerforv. Domhusgade 25 .....	2 13 42
— <b>Harald</b> fhv. landmd. Harte .....	2 71 89
— <b>Alma</b> lærerinde Dalbygade 8 .....	2 76 03
— <b>Mogens P</b> manufakturhdl. Låsby- banke 12 .....	2 20 35

— **Lavrids Knudsen Maskin-  
fabrik**

Ndr. Havnevej 8 .....	★ 2 63 33
— priv. Trompeterbakken 13 .....	2 65 34

— **Th. Knudsen A/S**

maskinforhdl. Dalbygade 5 .....	★ 2 38 00
— Dir. J E Skjøde Knudsen priv. Peter Toftsvej 14 .....	2 38 00
— <b>Fru J Skjøde</b> Knudsen priv. Haderslevvej 16 .....	2 39 79
— <b>Hans</b> murer Bjerggade 29 .....	2 12 79
— <b>O S V</b> politiassistent. Frydsvej 3 ..	2 26 41
— <b>Hans H</b> prokur. Agrtrupvej Dalby ..	2 58 50
— <b>Marie</b> prokur. Koldingbjerg 6 .....	2 34 84
— <b>Frida</b> Juul provisor Kolibrivej 4 ..	2 29 27
— <b>O</b> (Radio-Lageret) Søndergade 7. .	★ 2 27 77

**Knudsen**

- Jensen A sadelmager- og tapetserer-  
mester Østerbrogade 61 ..... 2 28 29
- L slagterm. Snerlevej 23 ..... 2 43 95
- Martin fhv. smed Agtrupvej 62 .... 2 48 49
- Merinus smedem. Harte ..... 2 17 87

**Ole Knudsen**

- smedem. Fabriksvej 24 ..... 2 05 65
- Omst til priv. Thyrasvej 18
- A Skovholm syerske Overmarks-  
vej 11 ..... 2 39 17

**Anni og Bent Knudsen**

- sølvsmie og juleklip Dyrehave-  
vej 103 ..... ★2 45 99
- Frode tankbest. Rådadv. 7 a pr. B. 6 83 74
- Svend tegner Kirkestien 6 pr. B. .. 6 80 21
- H togfører Borgmestervangen 7 .. 2 45 39

**Brdr. Knudsen**

- trikotageforr. Helligkorsgade 14 .. ★2 24 44
- Alfred Merrild Knudsen priv.  
Søgade 20 ..... 2 17 35
- Erik Merrild Knudsen priv.  
Svanekevej 3 ..... 2 27 76
- Poul Merrild Knudsen priv.  
Helligkorsgade 14 ..... 2 24 44
- Donald J tromlef. Kikkenborgv. 43 2 52 97
- P E turistchef Birkeallé 16 ..... 2 02 30
- & Poulsen tømmer- og snedkerforr.  
Låsbygade 79 ..... 2 54 71
- Tømmerm. Tage Knudsen priv.  
Galgebjergvej 50 ..... 2 72 80
- K værkfører Mindevej 6 ..... 2 66 87
- Knutsson Arne** taxavognmd. Vifdam 12 2 16 85
- Koblingsdepotet (C Ebbesen) Ole Rø-  
mersvej 2** ..... ★2 49 11
- priv. Påbyvej 26 pr. B. .... 6 83 75

**Kobstrup Bent** rutebilchauffør Snerle-  
vej 50 ..... 2 27 27**Koch Kai** Hertug Abelsvej 19 ..... 2 77 96

- L Kolding Auto-Ligbiler  
A. M. G. Friisvej 22 ..... 2 05 20
- Valdemar Skovløgkevej 3 ..... 2 62 58
- Aage Piledamsvej 53 ..... 2 60 09
- Harry blikkenslm. Fjordvej 5 Strh. 2 74 91
- Jens direktør Spættevej 13 ..... 2 14 46
- Jens dommer Dreyersvej 40 ..... 2 73 50
- Elisabeth fru Åbenråvej 6 ..... 2 77 08
- Jørgen konsulent Carl Plougsv. 21.. 2 48 73
- Alvin lagerforv. Grundtvigsvej 16 .. 2 13 10
- Jens Chr. vognmd. Ndr. Ringv. 68.. 2 23 50

**Kock Dorthea** frk. Hospitalsgade 3 .... 2 59 29**H Chr. gårdejer** Vestdelbo Dons  
pr. B. .... 6 82 28**Koed Thomas** rentier Katrinegade 54.. 2 76 59**J A tjener** Katrinegade 46 ..... 2 12 18**Koefoed Lise** fotograf Østergade 7

- omst. til priv. .... 2 56 57
- J repræs. Helligkorsgade 2 ..... 2 78 78

**Koerstz Gunnar** Snerlevej 58 ..... 2 55 50**Poul** Kobbelhøve 14 Strandh. .... 2 25 57**Kolding Akvarie- og Fuglehandel**

- Slotsgade 9 ..... 2 25 93
- priv. Chr. X Gade 3 ..... 2 15 09

**Kolding****Kolding Andelsmejeri**

- Haderslevvej 5 ..... ★2 01 55
- Direktør C Bæk priv. Haderslev-  
vej 5 ..... 2 07 47
- Bogh. E Dalsgaard priv. .... 2 03 32
- Forv. Knud Hedegaard Madsen  
priv. .... 2 42 14
- Ang. udsalg se Fagreg. u. Mejerier

**Kolding Autohandel**

- (Ejnar Kjærhus) Haderslevv. 12 a ★2 06 44
- Ejnar Kjærhus priv. Ravnsbj. 29 2 32 31
- Direktør P Lindum priv. .... 2 32 76

**Kolding Autokølerfabrik**

- Rudolph Gimm Østergaardsvej 7  
omst. til priv. .... 2 77 35
- **Auto-Ligbiler (L Koch) A. M. G. Friis-  
vej 22** ..... 2 05 20

**Kolding Autopolstring**

- (S Rasmussen og P Dam Nielsen)  
Bellevuegade 19 ..... 2 82 10
- Avis (se Jydske Tidende) ..... ★2 33 33
- **Bade- og Massageklinik** Mazantig. 1 2 04 48
- **Badmintonklub** Østerbrogade ..... 2 22 00
- **Bager- og Konditorforening (formd.  
C Th. Jørgensen) Katrinegade 23..** 2 38 79
- (kass. Ernst Becker) Dalbyg. 34 2 08 18

**Kolding Betonværk A/S**

- Betonbestilling Havnen syd ..... 2 31 88
- Kontor Langdallund 1 ..... ★2 53 11
- Ing. E Møller Petersen priv. .... 2 24 82

**Billedskæreri (E Bønding) Piledams-  
vej 15** ..... 2 59 36

- **Bilpolstring (H J Ravn) Chr. X  
Gade 3** ..... 2 15 09
- **Boldklub** Broagervej 31 ..... 2 14 37

**Brevdueforeningen (036 Kolding)  
Svinget 5** ..... 2 39 95

- **Byret Domhuset (9—16)** ..... ★2 01 66
- Tinglysningskontoret (9—12  
og 14—15) ..... 2 00 62
- Dommer Jens Koch priv. .... 2 73 50

**Bys El- og Varmeforsyning værk og  
kontorer** Rendebanen 4 ..... ★2 63 22**Kontortid** 8—16, lørdag 8—12

- Ved driftsforstyr. efter kontortid** 2 60 87
- Vandkraftcentralen i Harte.... 2 14 74
- Central NORD ..... 2 21 35
- Central SYD ..... 2 21 71
- Fjernvarmemontøren priv. .... 2 68 13
- Maskinmesteren priv. (varme).. 2 23 37
- Værkmesteren priv. (varme)... 2 42 01
- Ledningsass. priv. (el) ..... 2 24 33
- Installationsass. priv. (el) .... 2 82 36
- El-montørerne priv. .... 2 19 83
- ..... 2 57 42
- ..... 2 57 41
- ..... 2 69 09
- ..... 2 15 94
- ..... 2 19 82
- Driftsassistenten priv. .... 2 69 27
- Driftsbestyreren priv. .... 2 37 60



**Kolding**

- **Børnehaveseminarium** (seminarieforstander Inger Jensen) Haderslevvej 36 ..... **2 35 65**  
Kontortid 13—14 undt. lørdag  
— Praktikforst. Gu. Poulsen priv. .... **Hjarup 120**
- **Børnehjem** (forstanderinde Erna Eriksen) Tingvejen 6 ..... **2 10 85**
- **Kolding Centralbibliotek**  
Fredericiagade 1 ..... **★2 16 33**  
Mand.—fred. 10—20 (sommer 10—19)  
lørdag 10—14  
— Udenfor åbningstiden ..... **2 11 63**
- **Kolding Dampvaskeri A/S**  
og kemiske Tøjrenseri Lykkegårdsvej 32 a ..... **★2 20 44**  
— Dir. O Neergaard-Holm priv. .... **2 19 58**
- **Kolding Duplik**  
H P Hansen Munkegade 12 ..... **2 34 11**
- **Kolding Eksportmarked**  
Jens Holmsvej ..... **★2 06 22**  
— V Lorentzen Drosselvej 8 ..... **2 06 22**  
— Forv. Aage Frydensbjerg Jovavej 3 ..... **2 66 21**  
— Erl. Hansen Hertug Abelsv. 27 **2 08 93**  
— Boghold. Hans Zeiler Sct. Hedvigsvvej 2 ..... **2 09 22**
- **Kolding Elektromotor Reparation**  
(Hans Jensen) Søndergade 30 ..... **2 21 51**  
— priv. .... **2 40 53**
- **El-Galvanisering I/S Alegården 6.** **2 39 38**
- **Kolding Emballagefabrik**  
(Chr. Jacobsen) Seestvej 36 omst. til priv. .... **2 47 72**
- **Erhvervs kontor Søndergade 30** .. **2 26 00**
- **Kolding Export-Komp. A/S**  
Jens Holmsvej ..... **★2 20 66**  
— Eksportør Chr. Hesseldal priv. .. **2 36 11**  
— Hans E Hesseldal priv. .... **2 76 07**  
— Bogh. Aaskov Jørgensen priv. .. **2 20 66**
- **Exportslagteri A/S Jens Holmsvej** **★2 21 55**  
— Bogh. E Winkler Mikkelsen priv. **2 76 75**  
— Carl Franzmann priv. .... **2 76 57**  
— Direktør Henry Jacobsen priv. **2 34 77**
- **Firma-Sport** (formd. Henning H Jensen) Havesangervej 6 ..... **2 72 62**
- **Kolding Fiskeforsyning**  
(Iver Møller) Klostergade 12 omst. til priv. .... **2 11 73**  
— Fjerkræudsalg Låsbygade 41 ..... **2 22 53**
- **Kolding Flytteforretning**  
(Rud. Jensen) Borgergade 13 ..... **2 04 10**
- **Flyveklub** (fmd. P Eduard Petersen) Helligkorsgade 16 ..... **★2 11 22**  
— Svæveflyvesektion (A Christensen) Brændkjærgade 131 ..... **2 65 71**
- **Fodboldommerklub** (kampfordeler Gunnar Koerstz) Snerlevej 58 .... **2 55 50**

**Kolding**

- **Kolding Folkebank A/S**  
Jernbanegade 5 ..... **★2 55 11**  
— Sønderport afd. Agtrupvej 2 .. **★2 55 11**  
Eksp.: 9,30—12,30 og 14—16  
Fredag tillige 17,30—19  
Lørdag lukket  
— Bramdrupdam afd. .... **6 80 02**  
Eksp.: 9,30—12,30, lørdag lukket
- **Kolding Folkeblad**  
redaktion og ekspedition Jernbanegade 35 ..... **★2 20 00**  
— Redaktør P Givskov Christensen priv. .... **2 06 90**  
— Redaktør Frede Jørgensen priv. **2 19 93**  
— Red.chef P Eliassen priv. .... **2 23 24**  
— Red.sekr. Johs. P Poulsen priv. **2 00 38**  
— Red.sekr. N E Thrane priv. .... **2 32 16**  
— Journ. H Brogaard Jensen priv. **2 41 09**  
— Journ. Flemm. Christensen priv. **2 37 38**  
— Journ. Annelise Christensen pr. **2 29 53**  
— Journ. Bjarne Selander priv. .. **2 22 49**  
— Sportsredaktionen ..... **2 27 95**  
— Forr.f. B Hasselager priv. .... **2 21 83**  
— Reklamekons. N P Fugldahl priv. **2 04 22**  
— Reklamekons. A Krogh priv. .... **6 80 31**  
— Abonnementsinsp. B M Hansen priv. .... **Sdr. Bjært 136**  
Efter aut. Sdr. Bjært 7 21 36  
— Driftsleder Poul Nielsen priv. .. **2 19 92**  
— Pressefotogr. P Thastum priv. ... **2 22 76**  
— Pressefotogr. H Sigvardsen priv. **2 38 80**
- **Kolding Foto**  
(R Hartimmer) Jernbanegade 32 omst. til priv. .... **2 00 54**
- **Kolding Fyrværkerifabrik**  
(Holger Diedrichsen) Dyrehavevej 133—139 ..... **2 75 22**  
Kontortid: 8—16,30  
Lørdag lukket hele dagen  
— Forretn.f. N P Johnsen priv. .... **2 76 50**
- **Gasværk Havnen nord** ..... **★2 54 11**  
Kontortid 8—16, fredag 8—17,30  
— Udenfor kontortid ..... **2 54 11**  
— Målermont. A Højgaard Jensen priv. .... **2 23 49**  
— Målermont. W Bech Sørensen priv. .... **2 17 52**  
— Maskinm. J Roost priv. .... **2 57 91**  
— Værkm. H Frederiksen priv. .... **2 64 64**  
— Driftsbest. G Borggreen priv. .. **2 50 12**
- **Golfklub** (klubhuset) Emerholtsvej **2 37 93**
- **Gymnasium Nikolajplads** ..... **2 08 69**  
— Inspektør og pedel ..... **2 19 72**
- **Gymnasiums Lærerkollegium** ..... **2 33 84**
- **Gørtler og Metalstøberi** (Walter Petersen) Olaf Ryesgade 2 ..... **2 12 72**  
— priv. Marielundsvej 8 ..... **2 65 21**
- **Herreds Landbrugsforenings kontor** (planteavlskontoret) Gråbrødreg. 2 **★2 78 66**  
Kontortid 8—16, lørdag 8—12  
— Maskinkontoret ..... **2 74 89**  
— Svineavlskontoret ..... **2 79 84**  
— Regnskabskontoret ..... **★2 53 88**



**Kolding**

- Herredsret Domhuset (9—16, lørdag 9—12) ..... ★2 03 00
- Stempelpapirforhandlingen (9—12 og 13—15, lørdag 9—12).. ★2 03 00
- Tinglysningsskontoret (9—12 og 14—15, lørdag 9—12) ..... 2 01 48
- Hobby (K Moltrup) Søndergade 21 omst. til priv. .... 2 07 22
- **Hotel Kolding**  
Akseltorv 5 ..... ★2 50 00
- Hudecentral (E Jensen) Låsbyg. 35 omst. til priv. .... 2 25 80
- Husmoderforening (formd. fru Asta Lumbye) Skolegade 10 ..... 2 65 95
- **Kolding Hørfabrik**  
a.m.b.a. Mosevej omst. t. alle afd. ★2 24 88  
Efter kl. 16:  
— Skætterikontor ..... 2 24 88  
— Skættimester H Mikkelsen .... 2 30 89
- **Kolding Høvlværk**  
(Chr. Kronborg-Jensen) Havnen syd omst. til priv. .... 2 08 97
- Idrætsforenings damegymnastik-afdeling (formd. Ida Langgaard) Fr. VII Vej 46 ..... 2 45 72
- Idrætsforenings fodboldafdeling (Henning Larsen) Eliassensvej 49.. 2 10 38
- Idrætsforenings hal Tvedvej 20 .. 2 14 41
- Idrætsring Valmuevej 14 ..... 2 06 54
- Import Compagni A/S chokolade- og sukkerv. en gros Dreyersvej 44.. ★2 25 88
- **Kolding Kafferisteri**  
(Arne Andersen) Langelinie omst. til priv. .... 2 14 00
- Salgschef Viggo Lorenzen priv. 6 83 37
- **Karosserifabrik (Aksel Lauritsen)**  
Trindholmegade Havnen syd omst. til priv. .... 2 33 30
- **kommunale skoler:**  
**Skolevæsenets kontor** — skoledir. Nik. Nielsen, Rendebanen 4 B st. (9—13, fredag tillige 15,30—17, lørdag lukket) ..... ★2 18 00  
Skoledirektøren træffes som regel hv. skoledag 11—12, onsdag tillige 14,30—15,30  
— **Brændkjærskolen** — skoleinsp. frk. Elna Schou, Brændkjærg. (8—9) 2 23 48  
— Lærerværelset ..... 2 54 95  
— Skolebetj. Jul. H Lund priv. .. 2 54 95  
— **Dyrehaveskolen** — skoleinsp. Robert Gangelhoff, Dyrehavevej 108 (8—9) ..... 2 61 78  
— Lærerværelset ..... 2 71 49  
— Skolebetj. Henry G Jensen priv. 2 71 49  
— **Parkskolen** — skoleinsp. Helge Rytto, Fynsvej 51 (8—9) ..... 2 01 41  
— Lærerværelset ..... 2 45 05  
— Skolebetj. E Harly Andersen pr. 2 45 05  
— **Riis Toft skole** — skoleinsp. frk. G Siegmufeldt Christensen, Riis Toft (8—9) ..... 2 20 24  
— Lærerværelset ..... 2 68 53  
— Skolebetj. Johs. M Hansen priv. 2 68 53

**Kolding**

- **kommunale skoler:**  
— **Sct. Nicolai skole** — skoleinsp. G Slot, Svietorv (8—9) ..... 2 01 08  
— Lærerværelset ..... 2 21 09  
— Skolebetj. Chr. Prinds priv. .... 2 21 09  
— **Søndervang skole** — skoleinsp. frk. Karen Ryge, Søndervang (8—9) 2 05 41  
— Lærerværelset ..... 2 37 43  
— Skolebetj. Aage A Lauridsen pr. 2 37 43  
— **Alykkeskolen** — skoleinsp. Frovin Jørgensen, H. Ludvigsvej (8—9).... 2 01 69  
— Lærerværelset ..... 2 72 56  
— Skolebetj. Viggo B Pedersen pr. 2 72 56  
— **skolepsykologerne,**  
Rendebanen 4 A<sup>2</sup> (8—9) ..... 2 74 78  
— **skoletandklinik** Rendeb. 4 B<sup>2</sup>. 2 74 30  
— Dyrehaveskolen ..... 2 49 07
- **Kommunes byggelejligheds- og fritidshjem** Knud Hansensvej 36 ..... 2 42 19
- **Børnehavn** Fr. VII Vej ..... 2 49 03
- **Børnehavn** Haderslevvej 69 ..... 2 77 56
- **Børnehavn** Sct. Jørgensgade 5.. 2 13 37
- **Fritidshjem** Fr. VII Vej ..... 2 49 02
- **Materialgård** Smedegade ..... 2 22 59
- **Optagelseshjem** Læssøegade 6 .. 2 15 29
- **Vuggestue** Agrupvej 47 ..... 2 32 09
- **Værksted** Ndr. Ringvej 1 ..... 2 79 79
- **Konfektionsfabrik** Teglgårdsv. 18.. 2 23 01  
— H Ravn priv. Kongebrogade 91 2 45 01
- **Kontorhælp** Skovbogade 25 ..... 2 24 95
- **Kolding Korn A/S**  
korn-, foderstof- og gødningsfort. Fredericiagade 8 ..... ★2 17 00  
omst. til havnepakhuset  
— Direktør Mogens Ernst priv. .... 2 36 02  
— Prokur. Sandorff-Sørensen priv. 2 11 09  
— Bogh. Georg Schmidt priv. .... 2 59 25
- **Kolding Kulkompagni A/S**  
koks — CALTEX olie — oliefyrr Jernbanegade 52 ..... ★2 62 00  
— Direktør Poul E Vind priv. .... 2 58 80  
— Salgschef B V Deleuran Nielsen priv. .... 2 78 49  
— Repræs. H Rasmussen priv. .... 6 80 89  
— Repræs. I Carlsen priv. .... 2 65 08  
— Lagerforv. N Nissen priv. .... 2 68 84
- **Oliefyr-Service**  
— H J Buch priv. .... 2 51 66  
— J N Rossen priv. .... 2 35 33  
— Mich. Schmidt priv. .... 2 13 70
- **Kolding Købmandsskole**  
Sydjyllands Handelshøjskole afd. Tvedvej 7 ..... ★2 75 00  
Kontortid 8—12 og 14—17  
Direktør R W Crüger træffes bedst 15—16, lørd. undt. eller eft. aftale  
— Forst. P Nierhoff priv. .... 2 42 74  
— Skolebetjenten priv. .... 2 79 85
- **Kolding Kølerfabrik**  
Haderslevvej 149 ..... 2 48 68
- **Køle-Service** (J Matthiesen) Sdr. Ringvej 6 ..... 2 28 26
- **Kolding Lervarefabrik I/S**  
Låsbygade 21 ..... 2 02 65

★ betyder fællesnummer for flere ledninger

## Kolding

- **Kolding Læderhandel**  
(Chr. Nielsen) Søndergade 3 ..... 2 01 57  
— priv. Dyrehavevej 1 ..... 2 14 84
- **Kolding Laane- og Diskonto-  
kasse**  
Jernbanegade 22 ..... ★2 55 55  
— Sønderport afd. Agtrupvej 2 .. ★2 56 55  
Eksp.tid: 9,30—12,30 og 14—16  
Fredag tillige 17,30—19  
Lørdag lukket  
— Bramdrupdam afd. .... 6 80 55  
Eksp.tid: 9,30—12,30, lørdag lukket
- **Madras- og Divanfabrik (H J Ravn)**  
Chr. X Gade 3 ..... 2 15 09
- **mekaniske Kedelrenseri**  
(Kurt Hansen) Svalevej 23 ..... 2 44 81
- **Metaløpkøb (H Gravgaard) Chr. III**  
Vej 23 ..... 2 37 30
- **Metalværk Østerbrogade 49** ..... 6 83 47
- **Kolding Mini-Taxi**  
(Egon Møller) Ndr. Ringvej 5..... 2 05 26
- **Most & Frugtsaft A/S Tvedv. 67-73** ★2 11 88  
— Bogh. fru A Krüger priv. V. Nebel 52  
— Fabr. P Hedemann priv. .... 2 15 07
- **Motorbådsklub (fmd. Hans Knudsen)**  
Olaf Rysgade 23 ..... 2 37 95
- **Målskræderi (G Lützen) Piled.v. 70** 2 12 45
- **Kolding Nattevagt**  
(D.F.V.S.) Vægtergården Mazanti-  
gade 5 ..... ★2 10 44  
— Vagtinsp. J Duus Jørgensen pr. 2 18 08  
— Vagtm. S Hansen Seistrup priv.. 6 82 08  
— Vagtm. K Rasmussen priv. .... 2 38 08
- **Kolding ny Auto-Opretning**  
(Henning Olsen) Værkstedsv. 16.. 2 53 43
- **Kolding ny Betonvare-  
fabrik A/S**  
(P C Madsen) Seest Bakke 58.... 2 17 31
- **Kolding ny Bogtrykkeri**  
(Ditlev Pedersen) Sct. Jørgensg. 7  
omst. til priv. .... 2 21 13  
— Offset Haderslevv. 149 omst. t. priv. 2 74 67
- **Kolding Omegns Foderstof-  
forening**  
Havnen syd ..... ★2 01 00  
— Forretn.f. H Rossen Hansen priv.  
Rebæk ..... 2 76 70
- **Kolding Omegns Gødnings-  
forening**  
Havnen syd ..... ★2 01 00
- **og Omegns Frisør-Laug (formd.**  
Chr. Hansen) Katrinegade 6..... 2 09 71  
— priv. Bjolderupvej 12 a ..... 2 65 85
- **Omnibus-Selskab A/S**  
Kontor: Vesterbrogade 46 ..... 2 07 08  
Kontortid: 9—12, 14—15, lørd. 9—12

## Kolding

- **Kolding Oplands  
Højspændingsforsyning**  
Seest ..... ★2 10 33
- **Linie m. K Amstrup priv.**..... 2 23 45
- **Linieass. J Ovesen priv.** ..... 2 68 96
- **Install.ass. F Friedrichsen priv.** 2 10 94
- **Install.ass. O Blume priv.** .... 2 56 16
- **Tekn. assist. Karl Rasmussen pr.** 2 80 57
- **Direktør Hardy Olesen priv.**.... 2 14 65
- **Oprydning-Central Erik Glippings-  
vej 34** ..... 2 30 41
- **Ordblindelinstitut (fru Charlotte  
Christensen) Fynsvej 103** ..... 2 17 65
- **Kolding Ostelager**  
Dieselvej 7 ..... 2 63 08
- **Pakhus Kompagni A/S Havnen..** ★2 55 22
- **Patentkontor** ..... Sdr. Stenderup 125
- **Perslennefabrik (H Lange)**  
Søndergade 8 o. g. .... 2 07 43  
— Fabr. T Lange Løvsangerv. 31.. 2 51 80
- **Kolding Pigegarde**  
Tøndervej 66 ..... 2 48 32
- **Porcelænsbrænderi (Ellen Schulz)**  
Slotsallé 7 ..... 2 44 40
- **Kolding Radioteknik**  
(K Friis Jensen) Haderslevvej 75 D 2 46 33  
— priv. Haderslevvej 79 ..... 2 50 22
- **private Realskole (B Christensen-  
Dalsgaard) Langelinie 2—4** ..... 2 05 00  
— eft. kl. 15,30 Dyrehavevej 157.. 2 17 29  
— Inspekt. E Munch Chr. X Gade 4 2 21 06
- **Rengøringselskab A/S Vægter-  
gården Mazantigade 5** ..... ★2 18 33
- **Kolding Revisions-Institut**  
v/ Th. Jørgensen og O Christensen  
Dalbygade 15 ..... 2 11 02  
— Revisor Th. Jørgensen priv.... 2 11 02  
— O Christensen priv. .... 2 29 37
- **Roklub Strandvejen** ..... 2 25 49
- **Rulleforretning (M Lund) Konge-  
husvej 4** ..... 2 18 24
- **Rustfri Stål (Leif Thrane)**  
Overbyvej 15 Seest ..... 2 31 16
- **Kolding Rutebilstation**  
andelselskab Mazantigade ..... ★2 68 11  
— Best. E Juul Knudsen priv.... 2 22 12
- **Kolding Rådhus**  
Akseltorv ..... ★2 18 00  
Kontortid 9—13, fredag tillige  
15,30—17,30, lørdag lukket
- Arkiv**  
**Belysningskontor**  
**Boligkontor:**  
Ekspedition  
Boliginpektør
- Borgmesterkontor:**  
Ekspedition  
Ekspeditionssekretær  
Byrådssekretær  
Borgmester

(fortsættes)

**Kolding**

- Rådhus (fortsat)
- Bygnings- og brandinspekt. kontor**
- Caspar Müllersgade
- Boligkommission
- Bygnings- og brandinspektør
- Bygningsinspektorat
- Byplankontor
- Civilforsvarskontor
- Folkeregister:**
- Ekspedition
- Fuldmægtig
- Huslejenævn:**
- Sekretær
- Indkøbscentral**
- Kantine**
- Kæmnerkontor:**
- Bogholderi
- Lønningskontor
- Forsikringer
- Huslejetilskud
- Belysningskontor
- Hulkortkontor
- Kasseekspedition
- Ekspeditionssekretær
- Kæmner
- Revision**
- Rådhusbetjent
- Skattekontor:**
- Rådhuset
- Skatteråd
- Skatteinspektør
- Akseltorv 2 A
- Ekspedition
- Skatterevision
- Ekspeditionssekretær
- Rendebanen 4
- Ejendomsskattekontor
- Skolevæsenets kontor:**
- Rendebanen 4
- Ekspedition
- Skoledirektør
- Socialkontor:**
- Nytorv
- Bogholderi
- Hjemkonsulent
- Børneværn
- Forsorg
- Pensionsafdeling
- Bidragsafdeling
- Kasse
- Ekspeditionssekretær
- Socialinspektør
- Socialudvalgsformand
- Stads- og havneingeniørens kontor:**
- Ekspedition
- Vej- og kloakafdeling
- Tegnestue
- Afdelingsing. — vej og kloak  
do. — havnen
- Stads- og havneingeniør
- Teknisk Sekretariat:**
- Ekspedition
- Formand
- Udvalgsværelser**
- Vestibule

**Kolding**

- Rådhus (fortsat)
- Nat-gennemstillinger:**
- Efter kl. 16,30, fredag efter kl. 18  
og lørdag efter kl. 12:
- Boligkontor** ..... 2 12 27
- Borgmesterkontor:**
- Ekspeditionssekretær ..... 2 18 27
- Byrådssekretær ..... 2 18 69
- Bygningsinspektorat** ..... 2 11 69
- Civilforsvarsinspektør** ..... 2 10 89
- Ejend.skattekont.:** Rendebanen 4.. 2 13 29
- Kæmnerkontor:**
- Ekspedition (Rådhuset) ..... 2 18 00
- Kæmner (Adelgade) ..... 2 15 78
- Rådhusbetjent** ..... 2 16 47
- Skattekontor:**
- Eksped.sekr. (Akseltorv) ..... 2 13 46
- Skatteinspektør (Rådhuset) .... 2 13 89
- Skoledirektør** (Rendebanen) ..... 2 14 91
- Socialkontor** (Nytorv):
- Eksped.sekr. (Stuen) ..... 2 19 49
- Socialinspektør (1. sal) ..... 2 10 14
- Stadsingeniør** ..... 2 12 90
- Saft Tvedvej 67—73 ..... ★2 11 88
- **Kolding Saftstation**
- Østerbrog, 15 omst. t. samtl. afd. ★2 54 55
- Forvalteren priv. .... 2 57 76
- **Kolding Salaffabrik**
- (Johs. Hansen) Nørremarksvej 18 ★2 28 44
- Salgschef K Jess Christensen  
priv. .... **Vejstrup (7 81 11) 71**
- Repræs. Anker Heinsen  
priv. .... **Vejstrup (7 81 11) 162**
- **Sejlkub** klubhuset Jens Holmsvej 2 01 21
- Restauration Jens Holmsvej.... 2 01 21
- **Seminarium** Dyrehavevej 116 .... ★2 66 77
- (14—15 undt. lørdag)
- Inspektøren træffes mand., onsd.  
og fred. 8—9
- Praktiklederen træffes tirsd., torsd.  
og lørd. 8—9
- Seminarirektor Carl Clausen  
Koldingbjerg 44 ..... 2 34 09
- **Skibsværft** (A M Pedersen)
- Havnen nord ..... 2 10 40
- priv. Rosengade 19..... 2 77 53
- **Slidbanefabrik** (K B Pedersen)
- Haderslevvej 143 ..... 2 38 22
- priv. Brændkjærgade 86 ..... 2 69 73
- **Smørrebrød** Blæsbjærggade 10 .... 2 15 26
- **Spædbørnehjem** »Fuglehøj« (forstan-  
derinde Marna Birktoft) Dyrehave-  
vej 101 ..... 2 32 37
- **Stigefabrik** (M Breindahl) Vejle-  
vej 138 (priv. Kongebrogade 31).... 2 04 63
- **Kolding Strømpfabrik A/S**
- Hollændervej 12—14 ..... ★2 22 11
- Efter kontortid: Fabriken ..... 2 27 90
- Portner ..... 2 25 59
- Lagerchef ..... 2 22 11
- Direktør Richard Hansen priv... 2 22 37
- Værkf. Harry Pedersen priv... 2 18 67
- **Sukkerwarefabrik** Ottosg. 35-37.... 2 15 28

## Kolding

- **Kolding Sygehus**  
Sct. Jørgensgade 47 ..... ★2 22 88  
— Funktionærboliger udenfor Sygehuset (Engstien og Utzonsgade).. ★2 60 88  
Besøgstid 16,00—17,00 samt søn- og helligdage 10,00—11,00 onsdag 19,00—19,30
- **Kolding Sygekasse**  
Nytorv 2 ..... ★2 42 88  
Statsanerkendt  
Kontortid 9—15, fredag 9—18 lørdag lukket  
— Formd. I P Jensen Bellevueg. 14 2 04 12  
— Forr.f. Ester Rasmussen Mindevej 14 ..... 2 04 29
- **Symaskine Service (M Salling)**  
Tøndervej 41 omst. til priv. .... 2 20 95
- **Kolding Sækkelager**  
(N Ladegaard) Fredensgade 7 omst. til priv. .... 2 10 55
- **Kolding Tapet- og Farvehandel**  
Helligkorsgade 22 ..... 2 76 60
- **Kolding Taxa**  
Banegårdspladsen ..... ★2 15 00
- **Tekniske Forretning (Fr. Flintholm)**  
Haderslevvej 78 ..... 2 22 60  
— ..... 2 19 04
- **tekniske Skole (forst. J P Madsen)**  
Vesterbrogade 6 ..... ★2 07 99  
Kontortid 9-12, 14-16, lørd. undt.  
— Skolebetj. Sigurd From priv... 2 04 49
- **Tennisklub Ndr. Ringvej** ..... 2 06 86
- **The- og Kaffehandel Østergade 22**.. 2 00 96
- **Tjenerforening (kass. Karl Jensen)**  
Bakkevej 21 ..... 2 20 64  
— (Formd. Thorvald Roed) Brændkjærgade 80 ..... 2 02 82
- **Toldkammer Havnen** ..... ★2 45 00  
(se foran Off. kont., inst. o. l.)
- **Transporten (Adolf Hyla) Alpedalsvej 8** ..... 2 30 66
- **Transportvognfabrik (Søren Jørgensen) håndtransportvogne Hospitalsgade 27** ..... 2 18 56
- **Trikotagefabrik A/S (Erhardt Kristensen og Chr. Houe) Fynsvej** ..... ★2 62 33  
— Fabr. E Kristensen priv. .... 2 09 97  
— Direktør Chr. Houe priv. Nr. Bjært 133
- **Kolding Trælsthhandel A/S**  
kontor Toldbodgade 12 ..... ★2 73 33  
Lager Sydhavnen  
— Direktør Karl Larsen priv.... 2 79 64  
— Prokur. Henning Rix priv. .... 2 73 51  
— Forv. B Lundberg Ovesen priv. 2 66 49
- **Kolding kem. Tæpperenseri**  
Lykkegårdsvej 32 a ..... ★2 20 44
- **Ungdomsklub af 1958 forsamlingsbygningen Snerlevej** ..... 2 53 48
- **Ungdomsskole (skoleleder T Lai Pedersen) Skolegade 2** ..... 2 81 51  
— priv. Rådvaedvej 15 pr. B. .... 6 80 80

## Kolding

- **Vaffabrik A/S Nørremarksvej**.... ★2 75 33  
— Direktør fru M Højer priv.... 2 75 33  
— Lagerforv. C P Højer priv.... 2 79 83  
— Værkf. H Sørensen priv. .... 2 75 33
- **Kolding Villahandel**  
Dyrehavevej 27 ..... 2 61 61  
— ..... 2 76 48
- **Vuggestue (E Andersen) Skoleg. 12** 2 21 97
- **Værktøjsfabrik (A Christensen)**  
Agrtrupvej 56 ..... 2 15 30
- **Ægcentral Tøndervej 10** ..... 2 74 41
- Koldingegnens Maskinstation**  
(H Hansen) Agrtrupvej 191 ..... 2 58 20  
Træffes bedst 7—8
- Koldingfjordskolen Strandhuse** ..... 2 05 13  
— Økonominspektøren ..... 2 29 05  
Kontortid 8,15—16,00 undt. lørdag  
— Eksternatskolen ..... 2 04 44  
Kontortid 8,00—12,00 undt. lørdag  
— Skoleleder Svend Almose ..... 2 04 44  
Ungdomsskolen  
Kontortid 8,00—12,00  
— Skoleleder Doris Hansen priv... 2 57 68  
— Plejeafdeling ..... 2 08 56  
— Maskinmesteren priv. .... 2 61 82  
— Personaletif. — ungdomsskolen 2 53 19
- Koldinghus Margarinefabriken**  
Grønningen 17 ..... 2 14 07  
— ..... 2 27 57  
— Civiling. Per Beck Jensen priv. 2 03 16  
— Repræs. Wagner Clarup priv... 2 50 01  
— Slot omst. til konservator ..... 2 25 02
- Koldkjær Konfektion A/S Ibsvej**... 2 16 17  
Omst. til direktør Anders Koldkjær  
Frederiksen A. D. Burcharths v. 23
- Koldvulk A/S Fabrikvej 32** ..... ★2 81 33  
— N Dahl Mikkelsen priv. Tved.. 2 58 78
- Kollerup S eksportør »Senta« Fynsvej 60** ..... 2 06 50
- Kolster A M fru pension Fredericiagade 32** ..... 2 61 17
- Kommunale kontorer Rådhuset**  
se under Kolding Rådhus
- KO-MO Kontor-Monteringen Klostergade 16** ..... ★2 72 22
- Konfektionslageret Jernbanegade 10**.. 2 34 41
- Kongehuset Brinken 9** ..... 2 61 05
- Kgl. Brand's Agentur (assur. J Herman Pedersen) Jernbanegade 23** ..... 2 08 40
- Kongsbak & Kronborg Seest Bakke 55** 2 24 50
- Kongshede I J børnehavelærerinde Rudevej 11 Seest** ..... 2 30 09
- Konstantin-Hansen E ingeniør P. Lindbæksvej 3 Strandhuse** ..... 2 25 34
- Koops Anna E frk. Zahnsgade 34**... 2 76 97
- Korsbang P Tøndervej 27** ..... 2 10 41
- Korsgaard Knud provisor A. D. Burcharthsvej 23** ..... 2 71 56  
— J N tømrmr. Teglgårdsvej 30... 2 01 58  
— H Harboe uddeler Dreyersvej 42.. 2 17 19
- Korspang E Snerlevej 58** ..... 2 23 51
- Korthsen R H skibsinsp. Gl. Kongevej 19 a** ..... 2 45 16
- Kosangas Depot**  
Haderslevvej 121 ..... 2 41 14

<b>Kosmorama Østergade 24</b> .....	2 15 10
— Billebestilling fra kl. 17,00....	2 15 10
— Kontor .....	2 10 53
— Direktør Jens Eeg priv. ....	2 29 91
<b>Krab Andreas Hansen gårdejer Bramdrupdam pr. B.</b> .....	6 82 48
<b>Kraft Yrsa frk. Ottosgade 23</b> .....	2 68 12
<b>Kragh Per direktør Fjordv. 107 b Strh.</b>	2 43 07
— N H murerm. Zahngade 14. ....	2 37 81
<b>Kragholm S fru Fredericiagade 8.</b> ..	2 15 05
<b>Krarup Brita kontroltf.inde villa Hasle Ndr. Ringvej 72</b> .....	2 15 06
<b>Krat Harald ingeniør Brinken 4</b> .....	2 48 87
— Ingemann maskinchef A. L. Johanssensvej 14 .....	2 52 27
— Jørgen murerm. Sønderborgvej 13	2 78 47
— Viggo murerm. Seestvej 46 Seest..	2 47 57
<b>Krause Anna frk. fhv. skolebest.inde Fynsvej 83</b> .....	2 11 93
<b>Krautwald Knud Erik ingeniør Bramdrupdam pr. B.</b> .....	6 82 21
<b>Kremmling R S skomagerm. Låsbygade 94</b> .....	2 31 84
<b>Krenk</b>	
— <b>J. Krenk</b>	
ingeniørfirma, varme, ventilations- og sanitetsanlæg Fredericiag. 14	★2 33 44
— Civiling. G Krenk Fredericiag. 14	2 33 44
— B Bossen Jovavej 11 .....	2 38 86
— Montør Conrad Hansen .....	2 03 43
— Montør Johs. Mäkinen .....	2 25 03
<b>Krestensen</b>	
— <b>Anna Krestensens Tandteknik</b>	
v. K R Kjeldsen Jernbanegade 48 omst. til priv. ....	2 04 65
<b>Krigslund Egon tilsk. Havesangerv. 15</b>	2 34 34
<b>Kriminalpolitiet</b>	
(se foran under politiet)	
<b>Kring Chr. kioskejer Dalbygade 13.</b>	2 13 22
<b>Kris Karl fabr. »Reden« H. C. Peterssensvej 6</b> .....	2 63 78
— Kriswork, Briar Pipe Trading Sdr. Ringvej 44 .....	2 30 55
— Grete tandtekn. Jernbanegade 25 a	2 63 78
<b>K. F. U. K. Bredgade 10</b> .....	2 70 59
Kontort.: 11-13, 17-18 undt. mandag	
<b>K. F. U. K.s pensionat Bredgade 10.</b>	2 10 59
<b>K. F. U. M. Bredgade 12—14</b> .....	2 04 14
Kontortid: 11—13 og 16,30—17,30 undt. mandag og lørdag	
<b>K. F. U. M. cafeteria og pensionat (frk. I Blyt) Bredgade 12—14.</b>	2 00 97
<b>K. F. U. M.s fritidshjem Teglgårdsvej 26—28</b> .....	2 31 77
<b>K. F. U. M. Spejderne Kolding afd. (Bent G Nielsen) Skovhøj 13.</b>	2 45 09
— (Div.chef J Bay Kristensen)	
<b>Sdr. Bjært 149</b>	
Efter aut. Sdr. Bjært 721 49	
<b>Kristensen Mikael Bramdrupd. pr. B.</b>	6 81 69
— Sigurd Galgebjergvej 44 .....	2 29 42
— Hans advokat Jernbanegade 32..	★2 12 55
— priv. A. D. Burcharthsvej 29....	2 52 63
— Jan centralmek. Brændkjærg. 76..	2 68 61
— Hans P chauffør Dybbølvej 2. ....	2 19 16

<b>Kristensen</b>	
— Inger (Lund) damefrisør Chr. Bergsvej 1 .....	2 69 60
— Børge direktør Stranden 44 Rebæk	2 11 89
— Jørn Bech entrepr. Sandbjergvej 9 Seest .....	2 75 28
— E fabrikant Gl. Kongevej 39. ....	2 09 97
— Gunnar Hedegaard fabr. Kongebrogade 24 .....	2 71 31
— Karl farvehdl. Kongebrogade 83 ..	2 14 60
— Ib formand Gormsvej 14 .....	2 16 36
— Sv. forretn.f. (Malernes Andels-selskab) Utzonsgade 40 .....	2 21 36
— Inger Deleuran forst.inde Dalbygade 59 .....	2 28 46
— Agnes fru stiftsfuldm. Skovbog. 4..	2 78 57
— Gerda fru Vesterbrogade 7. ....	2 12 57
— Helga fru Ndr. Ringvej 35 .....	2 71 39
— Lis Bech fru Strandvænget 7 Strh.	2 39 30
— Gunner frugthdl. Palmeallé 7 .....	2 53 16
— Edith frk. fuldm. Fynsvej 77 .....	2 05 07
— Svend inseminør Chr. Bergsvej 1..	2 77 34
— Edv. inspektør Fjordvej 4 Strandh.	2 34 44
— K P kirkebetj. Harte .....	2 75 63
— Kaj kriminalass. Fr. VII Vej 10 ..	2 15 35
— Rasmus krim.ass. Kastanieallé 55..	2 31 72
— Peder Søndergaard lærer Norgesvej 37 .....	2 81 50
— Robert E maler Runddelen 7. ....	2 29 18
— K G H overlærer Tvedvej 54. ....	2 50 74
— T M pensionist Bakkevej 34. ....	2 14 68
— V produktionschef Lerbjergvej 50 Seest .....	2 21 54
— Hugo prokur. Bramdrupv. 18 pr. B.	6 82 87
— Th. prokur. Carl Plougsvej 9. ....	2 65 40
— M propr. Dalbygård Dalby .....	2 58 06
— Paul Merklinger repræs. A. D. Burcharthsvej 25 .....	2 51 50
— Otto sadelm. Oehlenschlägersv. 22	2 69 57
— Frode Johs. salgschauff. Skadevej 3	2 39 61
— Sv. Aa. Balle selskabsfotograf Thurasvej 4 .....	2 48 11
— Iver tlf.montør Bramdrupd. pr. B.	6 81 19
— J typograf Kingosvej 13 .....	2 62 98
— Aage viceskoleinsp. Kastanieallé 13	2 42 51
<b>Kristiansen K G dir. Harths Allé 13.</b>	2 54 75
— L forpagter Højrupgård Seest .....	2 47 53
— Svend købmd. Fredensgade 1. ....	2 07 59
— S J kørelærer Broagervej 26. ....	2 26 82
— Kurt slagteriarb. Haderslevvej 148	2 50 50
— Harry Chemnitz socialrådgiver Sdr. Kongevej 11 .....	2 56 31
— O sprogl. A. D. Burcharthsvej 21..	2 47 86
— Jørn V tlf. overmek. Kirkestien 20 pr. B. ....	6 80 53
— Alfred vognmd. Tøndervej 76. ....	2 74 93
— <b>K. G. Kristiansen A/S</b>	
værktøjs- og plasticfabrik Haderslevvej 100 .....	★2 05 99
<b>Kristoffersen O repræs. Snerlevej 11</b>	2 67 43
<b>Kriswork, Briar Pipe Trading Sdr. Ringvej 44</b> .....	2 30 55
— Fabr. Karl Kris priv. »Reden« H. C. Peterssensvej 6 .....	2 63 78
<b>Krog Hans J A akkvisitionschef Carl Plougsvej 32</b> .....	2 15 66
— E eksp.sekr. Haderslevvej 32 .....	2 31 53
— Nancy fru Dalbygade 13 .....	2 22 14



<b>Krogager B P</b> assist. Liljevej 10 ....	2 73 97
<b>Krogh Helga</b> Haderslevvej 75 B .....	2 78 74
— <b>Richard</b> brændselshdl. Spørlunde- vej 1 .....	2 30 81
— <b>Aksel</b> chauffør Svalevej 29 .....	2 46 69
— <b>Sophus</b> direktør Strandvejen 22....	2 63 74
— <b>Fr.</b> ekstraarb. Fynsvej 137 .....	2 61 15
— <b>Erna</b> guldsmed Adelgade 8 .....	2 03 28
— <b>A</b> reklamekons. Påbyvej 3 pr. B... 6 80 31	
— <b>Harry</b> repræs. Ingridsvvej 45 .....	2 24 25
— <b>Verner Goral</b> repræs. Oehlschlæ- gersvej 3 .....	2 59 80
— <b>Chr.</b> salgskons. Rørbækv. 19 Seest	2 41 60
<b>Krogsgaard K</b> børneekvip.hdl. Øster- gade 14 omst. til priv. ....	2 43 60
— <b>Ketty</b> overassist. Utzonsgade 26..	2 42 18
<b>Krohn B</b> repræs. Tvedvej 127 .....	2 33 50
<b>Kronborg Meta</b> fru Domhusparken 14	2 44 50
—'s <b>Chr. Efff.</b> frugt en gros Gartner- hallen Vejlevej 159 .....	★2 43 77
— <b>Henning</b> Larsen priv. Grydhøj 1 pr. B. ....	6 83 83
— <b>Jens</b> tandlæge Jernbanegade 5....	2 02 92
— priv. Strandvejen 23 .....	2 02 85
<b>Kronborg-Jensen Chr.</b> (Kolding Høvle- værk) Havnen syd omst. til priv....	2 08 97
— <b>Rich. Kronborg-Jensen</b> tømrer- og snedkerm. Dalbyg. 37..	2 03 48
Omst. til priv. Kongebrogade 67	
<b>Krondorf Knud E</b> direktør Gudhjems- vej 14 .....	2 67 21
<b>Krone Møbler</b> Haderslevvej 16 .....	2 62 75
<b>Kronhøj H G</b> Brændkjærgade 66..	2 23 66
— <b>Kirsten</b> fru parfumeri og trikotage- forretn. Katrinegade 8 .....	2 23 67
<b>Kronow M Chr.</b> repræs. Bjergbyvej 17 Seest .....	2 43 20
— <b>P E</b> repræs. Dannersvej 9.....	2 38 11
<b>Kruhl Oda</b> fru Norgesvej 11a .....	2 53 46
<b>Kruse Hansen Chr.</b> cigar- og fotohandel Haderslevvej 27 .....	2 31 94
— <b>Ellen</b> lægeaut. fysioterapeut Ålykkegade 1 .....	2 04 69
— <b>Ellinor</b> fysioterapeut Cedervej 13..	2 28 65
— <b>Lilly</b> fru kontorass. Brændkjærg. 70	2 55 16
— <b>Kruses Køreskole</b> (Hans Kruse) Ndr. Ringvej 61....	2 03 19
— <b>Kruses Udlejningsvogne</b> Ndr. Ringvej 61—63 .....	2 01 45
— <b>Thorkild</b> vejformd. Bakkevej 19....	2 70 04
— <b>K E</b> vognmd. Enghavev. 7 pr. B... 6 83 13	
— <b>Laurids</b> vognmd. Borthigsgade 28..	2 34 76
<b>Kryger Frida</b> fuldm. Læssøegade 33..	2 28 10
— <b>Edith</b> frk. tobakshdl. Låsbyg. 66..	2 60 43
<b>Krüger Albert</b> Esbjergvej 9 .....	2 08 77
— <b>Carl</b> tivoliejer Haderslevvej 82....	2 74 51
— <b>Otto</b> tivoliejer Brændkjærgade 10..	2 30 67
— <b>R</b> tivoliejer Munkensdam 13.....	2 61 63
<b>Krøller Hans &amp; Co.</b> tarmrenseri Jens Holmsvej .....	2 01 10
— <b>Hans Krøller</b> priv. Ndr. Ring- vej 79 .....	2 22 10

<b>Krøyer Karla</b> fru Fr. VII Vej 4 .....	2 17 41
<b>Krøyer-Nielsen J</b> forr.f. Skolevænget 9 Strandhuse .....	2 70 96

## Kulforsyningen

### Lauritz Larsen & Co.

kul — koks — olie Sønderg. 10..	★2 66 66
— Erik Larsen priv. Heimdalsv. 26	2 02 84

### Kulimport

### — Berring & Larsen A/S

Jernbanegade 29 .....	★2 70 00
-----------------------	----------

### — Kolding Kulkompagni A/S

koks — CALTEX olie — oliefyfyr Jernbanegade 52 .....	★2 62 00
---	----------

### Kunstforeningen (formd. arkitekt Poul

Johansen) Ørebrovej 14 .....	2 33 88
------------------------------	---------

<b>Kuntz H</b> maskinarb. Mosevej 18.....	2 16 86
---	---------

<b>Kvernelands A/S</b> Industrivej 12....	★2 53 22
---	----------

<b>Kvik Hæle-Bar Service A/S</b> Sønderg. 8	2 22 32
---	---------

### Kvindeligt Arbejderforbund (formd.

fru I M Lauritsen) Nelliikevej 4....	2 74 53
— (kass. fru Martha Hvidmann)	

Abenråvej 18 .....	2 76 83
--------------------	---------

<b>Kvist Holger</b> eksp. Jernbanegade 1a..	2 75 25
---	---------

<b>Kyed A M</b> fru Haderslevvej 123.....	2 61 80
---	---------

<b>Kyhn N</b> murerm. Smedegade 9 ....	2 31 49
--	---------

— priv. Eliassensvej 41 .....	2 67 87
-------------------------------	---------

<b>Kylling E</b> kioskejer Broagervej 10....	2 32 96
--	---------

— <b>E</b> overlærer Nelliikevej 15 .....	2 82 21
---	---------

<b>Kyster's Holger Efff.</b> (Jørgen Krogh) guldsmed Adelgade 8 .....	2 03 28
--	---------

### Kühl

### — Kurt Kühl

Rendebanen 14 .....	★2 33 00
---------------------	----------

<b>Kühlmeier T C</b> fru Kærmindevej 42..	2 60 57
---	---------

— <b>Svend</b> husmd. Stubdrup pr. D....	2 60 91
--	---------

— <b>Th.</b> kreaturhdl. Hostrupvej 30....	2 19 73
--	---------

### — Spedition Kühlmeier

Vejlevej 159 .....	★2 34 88
--------------------	----------

— Erik Kühlmeier priv. Heimdals- vej 47 .....	2 22 17
--	---------

— <b>K</b> Fromsejer priv. ....	2 30 90
---------------------------------	---------

— <b>I</b> Michaelsen priv. ....	2 17 90
----------------------------------	---------

### Kæmmerkontoret

se under Kolding Rådhus

<b>Kæstel K</b> civiling. Kobbelhøve 12 Strh.	2 27 06
---	---------

<b>Køb og Salg</b> (T Møller Nielsen)	
---------------------------------------	--

Agtrupvej 21 .....	2 00 37
--------------------	---------

<b>Købmandsforeningen af 1903</b> Domhus- gade 27 .....	2 78 93
--	---------

### Købstedernes alm. Brandforsikring

(arkitekt Søren Nissen) Låsbyg. 4..	2 15 79
-------------------------------------	---------

— priv. Rædersvej 15 .....	2 48 25
----------------------------	---------

<b>Køhler Jørgen</b> boghold. Valmuev. 38..	2 69 14
---	---------

<b>Kølle P</b> fru Jovavej 6 .....	2 44 59
------------------------------------	---------

— <b>Aa.</b> lærer Lerbjergvej Seest .....	2 16 32
--	---------

— <b>E</b> provisor Utzonsgade 30 .....	2 54 28
---	---------

<b>Køng Holger</b> bagerm. Sønderg. 8....	2 15 95
---	---------

<b>Køthe N</b> montør Oehlschlægersv. 5	2 66 23
---	---------

<b>Kaae Sv. Aa.</b> ingeniør Påbyv. 7 pr. B.	6 83 52
--	---------

<b>Kaalund Jens</b> overpol.betj. Kingosv. 15	2 11 55
---	---------

### — Kaalunds Fabriker A/S

Dyrehavevej .....	★2 56 00
-------------------	----------

<b>Kaas H</b> bygn.konstr. Ewaldsvej 3....	2 47 41
--	---------



<b>L</b>	<b>BERRING &amp; LARSEN</b> <sup>A/S</sup>
	<b>KUL - KOKS - OLIE</b>
	<b>TELEFON ★ 270 00</b>

<b>Ladefoged Erik salgschef A. D. Burcharthsvvej 31</b> .....	<b>2 11 69</b>
<b>Ladegaard N ingeniør (M. af I.)</b>	
Munkegade 1 B .....	<b>2 10 55</b>
— <b>Johs. overbetjent Skovhøj 32</b> .....	<b>2 32 11</b>
— <b>O overmontør Snerlevej 21</b> .....	<b>2 41 52</b>
<b>Ladekarl C og Poul Frees advokater</b>	
Helligkorsgade 22 .....	<b>★2 45 88</b>
— <b>C Ladekarl priv. Heimdalsv. 39</b> ..	<b>2 49 79</b>
<b>Ladekjær</b>	
— <b>Harald Ladekjær</b>	
kolonial- og delikatesseforretning	
Fynsvej 48 .....	<b>2 76 10</b>
<b>Lady Slippers (Ellen Jensen) Brændkjærgade 68</b> .....	<b>2 11 71</b>
<b>Lage Oluf Andersen autolakerer</b>	
Industrivej 10 .....	<b>2 48 55</b>
— priv. ....	<b>2 64 45</b>
— <b>Ejner (Mai-Salonen) Adelgade 8</b> ..	<b>2 18 21</b>
— <b>Peter gårdejer Chr. IV Vej Dalby</b>	<b>2 58 68</b>
— <b>C P slagterforr. Seestvej 3</b> .....	<b>2 37 01</b>
— <b>Ingv. (Sydjdysk Sækkehandel)</b>	
Henrik Rantzausvej 10 .....	<b>2 18 40</b>
<b>Lagoni Iver fuldm. Snerlevej 31</b> .....	<b>2 42 36</b>
<b>Lamax Autobetræk Agade 1 a</b> .....	<b>2 36 67</b>
<b>Lambert Ole adjunkt cand. mag.</b>	
Hegnet 35 Tved .....	<b>2 51 42</b>
<b>Landbygningernes Brandforsikring</b>	
Jernbanegade 32 .....	<b>★2 66 88</b>
<b>Landmandsbank</b>	
— <b>Den Danske Landmandsbank</b>	
Akseltorv .....	<b>★2 18 88</b>
Eksp.: 9,30—12,30 og 14—16	
Fredag tillige 17,30—19	
Lørdag lukket	
— <b>Bramdrupd. afd. Vejlev. 2 pr. B.</b>	<b>6 80 08</b>
Eksp.: 9,30—12,30, lørdag lukket	
<b>Landsforeningen af kronisk Syge</b>	
(formd. Kr. Juhl) Domhusparken 6	<b>2 60 13</b>
— (kass. Otto Nielsen) Violvej 21..	<b>2 45 18</b>
<b>Landsrettens advokatværelse omst. til dommerværelset Domhuset</b> .....	<b>2 08 96</b>
<b>Lange H (Kolding Persiennefabrik)</b>	
Søndergade 8 o. g. ....	<b>2 07 43</b>
— <b>Fabr. T Lange Løvsangervej 31</b> ..	<b>2 51 80</b>
— <b>Holger sukker-chokoladearb. Zahns-gade 38</b> .....	<b>2 48 39</b>
— <b>Langes Tandteknik</b>	
Dreyersvej 53 .....	<b>2 29 87</b>
Træffes 10—18, onsdag lukket,	
lørdag 10—13, eller efter aftale	
<b>Langgaard Ida formd. Fr. VII Vej 46</b> ..	<b>2 45 72</b>
<b>Langhoff Aage direktør Kobbelhøve 16</b>	
Strandhuse .....	<b>2 23 00</b>
<b>Langreuter's W Efff. A/S rejsemontør</b>	
Vald. Madsen Haderslevvej 187....	<b>2 10 80</b>
<b>La Rio Salonen (Inge Vibeke Leidesdorff) Låsbygade 81</b> .....	<b>2 17 12</b>

<b>Larsen Adda og Chr. Duevej 9</b> .....	<b>2 26 24</b>
— <b>Dora Låsbygade 83</b> .....	<b>2 10 18</b>
— <b>L P W. Kiørboesvej 4</b> .....	<b>2 77 71</b>
— <b>Ole Suomivej 8</b> .....	<b>2 28 99</b>
— <b>W K Bakkevej 12</b> .....	<b>2 61 64</b>
— <b>S Hejlskov adjunkt Sandvigvej 14</b>	<b>2 37 32</b>
— <b>Agner afholdsrestaur. Stranden 25</b>	
Rebæk .....	<b>2 58 42</b>
— <b>K Brychmann anlægsgartn. Alpehøj 2 Alpedalen</b> .....	<b>2 68 28</b>
— <b>Vagn autolakerer Cedervej 30</b> .....	<b>2 81 07</b>
— <b>Poul Ingemann automobilhdl.</b>	
Snerlevej 48 .....	<b>2 45 70</b>
— <b>Jens P bagerm. Koldingv. 15 pr. B.</b>	<b>6 80 70</b>
— <b>Poul V bankdir. Castenskj.v. 31</b> ....	<b>2 40 12</b>
— <b>J Chr. bestyrer Ndr. Ringvej 14</b> ..	<b>2 28 39</b>
— <b>Morten fhv. boghdl. Drammenvej 4</b>	<b>2 35 63</b>
— <b>Stig centralmek. Norgesvej 9</b> .....	<b>2 75 95</b>
— <b>Arne Søndergaard chauffør Cedervej 3</b> .....	<b>2 56 19</b>
— <b>Kaj Børge chauffør Fr. VII Vej 42</b>	<b>2 35 69</b>
— <b>Per Abildgaard (chauff. A C Larsen)</b>	
Suomivej 4 .....	<b>2 66 07</b>
— <b>Esther damefrisørsalonen »Borgen«</b>	
Haderslevvej 25 .....	<b>2 04 11</b>
— <b>Ingeborg Pugh damefrisørinde</b>	
(Perfekt) Ndr. Ringvej 23 .....	<b>2 04 88</b>
— <b>Karl direktør Gl. Tved 15 Tved</b> ..	<b>2 79 64</b>
— <b>O Vagn direktør Kongebrog. 69</b> ....	<b>2 31 61</b>
— <b>Poul direktør Holbergsvej 41</b> .....	<b>2 70 90</b>
— <b>Jens driftsing. Virkelyst Bramdrupdam pr. B.</b> .....	<b>6 81 60</b>
— <b>A Skov dyrlæge Dagmarsvej 7</b> ....	<b>2 37 97</b>
— <b>Per eksp.sekr. Chr. Bergsvej 1 a</b> ..	<b>2 68 21</b>
— <b>Hans P farvem. Chr. III Vej 18</b> .....	<b>2 01 28</b>
— <b>L P ps. formd. Fr. VII Vej 44</b> ....	<b>2 76 80</b>
— <b>Villiam formd. Rylevej 8</b> .....	<b>2 42 58</b>
— <b>E fotograf Helligkorsgade 7 omst. til priv.</b> .....	<b>2 52 73</b>
— <b>Hanne (Fritidshjemmet) Vifdam 45</b>	<b>2 21 18</b>
— <b>Emma fru Ejlersvej 26</b> .....	<b>2 68 15</b>
— <b>K fru Kollinsgade 1</b> .....	<b>2 64 02</b>
— <b>M fru Søgade 22</b> .....	<b>2 71 13</b>
— <b>Marie Høj fru Fr. VII Vej 40</b> ....	<b>2 36 10</b>
— <b>Henning frugtross. Grydhøj 1 pr. B.</b> .....	<b>6 83 83</b>
— <b>Chr. fuldm. Langagerv. 42 Seest</b> ..	<b>2 79 24</b>
— <b>Børge gårdejer Gl. Røj Seest</b> ....	<b>2 47 91</b>
— <b>N Herluf gårdejer Brunsege Seest</b>	<b>2 72 85</b>
— <b>H Aarsleff hdlsgartn. (Flora)</b>	
Gøhlmannsvej 37 .....	<b>2 63 82</b>
— <b>J ingeniør Skolebakken 20 Strh.</b> ..	<b>2 57 12</b>
— <b>J Askholm ingeniør Ingridsvvej 29</b> ..	<b>2 75 74</b>
— <b>V Aas ingeniør Påbyvej 1 pr. B.</b> ..	<b>6 80 36</b>
— <b>Ingemann isolatør Snerlevej 11</b> ....	<b>2 50 66</b>
— <b>Jørgen journ. Ørebrovej 2</b> .....	<b>2 41 04</b>
— <b>Hans R karetmager Dalby</b> .....	<b>2 58 40</b>
— <b>Chr. R kioskejer Knud Hansensv. 6</b>	<b>2 33 27</b>
— <b>Else kolonialhdl. Fynsvej 229</b> .....	<b>2 11 08</b>
— <b>Svend H kolonialhdl. Gøhlmannsvej 102</b> .....	<b>2 63 49</b>
— <b>Henning kommuneass. Eliassensv. 49</b>	<b>2 10 38</b>
— <b>W konstr. Lindeallé 16</b> .....	<b>2 13 16</b>
— <b>Jens konsulent Lien 11 Tved</b> .....	<b>2 58 08</b>
— <b>Poul kontorass. Brændkjærg. 121</b> ..	<b>2 57 88</b>
— <b>Erik korpsmester Vejlevej 51</b> .....	<b>2 44 03</b>
— <b>M Chr. krim.betj. Rønneallé 17</b> ....	<b>2 73 80</b>

## Larsen

- **Berring & Larsen A/S**  
kul — koks — olie Jernbaneg. 29 ★2 70 00  
— Direktør S Nissen priv. Nr. Bjært 100  
— Direktionssekr. Poul Skov  
priv. .... Vonsild 115  
— Fuldm. P Hansen priv. Alykke-  
gade 16 ..... 2 69 54  
— Forv. M Hedegaard priv. Seest-  
vej 60 ..... 2 66 39
- **Lauritz Larsen & Co.**  
kul — koks — olie (Kulforsyningen)  
Søndergade 10 ..... ★2 66 66  
— Erik Larsen priv. Heimdals-  
vej 26 ..... 2 02 84  
— Karl Oluf købmd. Kongebrogade 29 2 11 75  
— Michael lagereksp. Fynsvej 84.... 2 52 13  
— Børge (V Juhl's Eftf.) Irsagfører  
Helligkorsgade 14 ..... ★2 04 00  
— priv. „Dyrehavegård“ ..... 2 77 03  
— Johs. fhv. lærer Koldingbjerg 23.. 2 22 91  
— Kaj malerm. Fabriksvej 26 omst.  
til priv. .... 2 61 31  
— Svend malerm. Hollændervej 13.... 2 62 47  
— Sv. Aa. malerm. Haderslevvej 131.. 2 19 53  
— Henning Borup maskinarb. Ægirs-  
vej 6 Strandhuse ..... 2 37 87  
— Orla Bjørn maskinchef Rådvaedvej 16  
pr. B. .... 6 80 59  
— Axel V maskinm. Fjordv. 56 Strh. 2 69 08  
— S O maskinm. Enghavev. 23 pr. B. 6 80 56  
— Harald Nissen metalsliber Kærminde-  
vej 13 ..... 2 22 80  
— Jens Peter montør (K.O.H.) Sønder-  
vang 27 ..... 2 14 11  
— Jørgen montør Vestergade 22.... 2 54 68  
— Helmuth murerm. Haraldsvej 1.... 2 66 61  
— Carl J mælkehdl. Klostergade 8.. 2 14 62  
— Viggo (Mølleriarb. arb.løshedskasse)  
Læssøegade 48 ..... 2 18 35  
— P F Skov overass. Hertug Abelsv. 7  
2 44 95  
— Johs. V overkonstr. v. Hedeselsk.  
P. Toftsvej 18 ..... 2 40 59  
— A M overlærer Brændkjærgade 60.. 2 30 87  
— Arne Eg overlærer Sæteren 5 Tved  
2 60 73  
— Bent overlærer Seest Bakke 62.... 2 77 21  
— Verner overtoldass. C. Plougsv. 89  
2 81 62  
— H C pensionist Kongebrogade 13.. 2 22 31  
— H prokurist Haderslevvej 7.... 2 15 21  
— E L fru radiotelegrafist Nørreled 5  
pr. B. .... 6 80 14  
— Lars rentier Bramdrupdam pr. B... 6 82 53  
— Einer repræs. Drammenvej 2.... 2 71 72  
— E V repræs. Parkvej 4 ..... 2 67 72  
— Lars restaur. Haderslevvej 14.... 2 39 72  
— Erik Klindt salgsinsp. Bekkasinv. 17  
2 01 03  
— Carl semin.lektor Lindeallé 20.... 2 55 04  
— A Salføtt servitricer Dannersvej 19  
2 67 74  
— Søren skibsbygm. Vangen 21 Tved.. 2 78 65  
— Henning skibsfører Solsortevej 19.. 2 28 18  
— Verner skibsf. Strandhøj 4 Strh... 2 25 95  
— Gunnar skipper Hegnet 37 Tved.. 2 24 90  
— Alfred skræder Sneppevej 31 ..... 2 52 40  
— T slagterm. Kærmindevej 25.... 2 36 93
- **Henry Larsen**  
snedkerm. og ligkistemagasinet  
Piledamsvej 3 omst. til priv..... 2 19 90  
— Aage W snedkerm. Haderslevv. 56 2 31 25

## Larsen

- **Gregers Larsen & Co.**  
spedition Kongebrogade 30..... ★2 31 33  
— Lager Sonebjerg ..... 2 50 97  
Efter kontortid:  
— Gregers Larsen priv. Strandv. 21 2 83 08  
— Prokur. Aage Petersen priv..... 2 38 45  
— Prokur. Sv. E Behrens priv.... 2 31 33  
— Disponent Johs. Schrøder priv... 2 32 84  
— Klarerer L B Nielsen priv..... 2 33 98
- Astrid fru sproglærerinde Snerlev. 8 2 65 51  
— Tage strikker Ingridsv. 14..... 2 46 32  
— Carl Georg tagdækk. Højskolev. 4 2 79 04  
— Bent Ove tekn. H. Abelsvej 65.... 2 46 28  
— Rud. tekniker (National Bogholderi-  
maskiner) Syrenvej 10 ..... 2 74 10  
— Otto typograf Bellevuegade 16.... 2 13 36  
— N Peter vognmd. Oehlenschlägers-  
vej 3 ..... 2 42 39  
— Verner værkf. Påbyvej 11 pr. B... 6 83 19  
— Vilh. værkfører Bakkely Harte... 2 45 97  
— E værkføjsmgr. Pileallé 1 pr. B... 6 80 15
- Larsson P C bagerm. Lykkegårdsv. 31.. 2 17 73  
— N E forretn.f. Rønneallé 11.... 2 50 70  
— P E fhv. kioskejer Kongebrog. 46 a 2 13 99
- Lass Dieter lærer Snerlevej 17 .... 2 49 31
- Lassen F benzinforhdl. Mazantigade 3 2 09 99  
— Emil frugthdl. Låsbygade 92.... 2 23 21  
— Viktor H kaptajn Fjordv. 88 Strh. 2 23 90  
— Th. repræs. Søgade 11 ..... 2 72 35  
— Jep revisor Lerbjergvej 57 Seest.. 2 71 14  
— E sadelmager Dr. Fichsv. 3.... 2 09 31  
— C A fhv. stads- og havneingeniør  
Skovhøj 1 ..... 2 08 32  
— Kaj W tekniker Låsbygade 59.... 2 63 40
- Lasthein Henning seminarielærer  
Vagtelvej 5 ..... 2 78 49
- Lau Joan fru Bredevej 42 Seest..... 2 53 84  
— Hans Henrik skoleinsp. Bredevej 42  
Seest ..... 2 53 84
- Lauenborg Christensen H A bankkass.  
Bramdrupvej 30 pr. B. .... 6 82 67  
— Erik overassistent. Overmarksvej 20.. 2 56 73  
— Christensen Sven-E radioforhdl.  
Søndergade 14 ..... ★2 11 99  
— priv. Søndergade 14 ..... 2 11 99  
— Tekn. K Th. Pedersen priv.  
Junghansvej 111 ..... 2 10 51
- Lauesen Hans Egon ejd.hdl. Fabers-  
vej 19 Seest ..... 2 27 18  
— G L fhv. skibsf. De gamles Hjem  
Nørregade ..... 2 42 24  
— O værkfører Bjerggade 28..... 2 62 80
- Laugesen Kay Landlyst Surkærv. pr. B. 6 80 23  
— Peter M statseksam. ejd.mægl.  
Domhusgade 21 ..... 2 25 19  
— Katrine fru Lykkegårdsvej 27.... 2 11 85  
— L K vognmd. Sønderborgvej 6.... 2 66 41
- Laumann A bagerm. Kongebrog. 36.. 2 21 11  
— Johan snedker Konsul Graug. 15.. 2 13 75
- Lauridsen M Skolegade 10 ..... 2 67 10  
— M & Co. (Ernst Klausen) blikkenslm.  
Seest Bakke 33 a ..... 2 12 87  
Omst. til priv. Seest Bakke 8  
— Sommerbolig ..... Vejstrup 182  
— Montør N Køthe priv. .... 2 66 23  
— Henning dekor. Nørreled 6 pr. B... 6 82 99  
— M direktør Strandvænget 22 Strh. 2 48 50

**Lauridsen**

- Hans fotohdl. priv. Låsbygd. 52.... 2 18 85
- Erling ingeniør Rådvadv. 48 pr. B. 6 82 19
- Dagny Mikkelsen jordemoder  
Ejlersvej 22 ..... 2 06 53
- E kafferister Møllevej 6 ..... 2 70 46
- V kedelpass. Strandhøj 3 Strandh. 2 60 92
- Hans kontorbest. Bramdrup. pr. B. 6 82 45
- Johs. kontorchef Hjelmsvej 8..... 2 78 82
- P A/S korn- og foderstoffer  
Havnen syd ..... ★2 17 33
- Forretn.f. V Jensen priv..... 2 12 29
- Repræs. Jørgen Eriksen priv... 2 18 89
- S A metallsliber Chr. X Gade 16.. 2 52 25

**Kay Lauridsen**

- statseksam. og diplom-optiker  
Jernbanegade 1 ..... 2 09 41
- Omst. til priv. Jernbanegade 8
- L pensionist Tøndervej 11 ..... 2 59 32
- Anker Møller pibedrejer Fr. VII  
Vej 26 ..... 2 61 43
- Karl produkthdl. Hertugd. Abelsv. 62 2 54 52
- H renseriejer Kikkenborgvej 31... 2 75 76
- Aage A skolebetj. Søndervang... 2 37 43
- Brdr. kem. tøjrensning, forretn.  
Blæsbjerggade 1 ..... 2 07 44
- Omst. til Aage Lauridsen priv.
- Fabriken Zahngade 44-46 .... 2 02 56

**Peter Lauridsen**

- ure og briller Jernbanegade 8.... 2 06 24
- Jens Peter vognmd. E. Glippings-  
vej 34 ..... 2 30 41
- Niels R vognmd. A. D. Burcharths-  
vej 1 ..... 2 05 27

- Lauring Anni blomsterhdl. Haderslev-  
vej 116 ..... 2 21 70

**Lauritsen H R bestyrer Bellahøjvej 5**

- Seest ..... 2 45 67
- M Th. direktør Gl. Kongevej 10.... 2 18 22
- Kr. fuldm. Dannersvej 9 ..... 2 54 21
- K gårdejer Solgården Harte .... 2 02 70
- P V gårdejer Sandbjergshavn Harte  
pr. D. .... 6 81 21
- T C gårdejer Peterslyst Seest.... 2 47 24
- E ingeniør Benediktesvej 13..... 2 16 12

**Aksel (Kolding Kasserifabr.) Trind-**

- holmshg. Havnen syd omst. t. priv. 2 33 30
- E P komm.lærer Lindeallé 10.... 2 41 64
- Bent købmd. Lyshøj Allé 4 Strh... 2 42 30
- M fhv. købmd. Haderslevvej 40... 2 07 52
- Astrid M overassist. Kollinsgade 9. 2 40 24
- P portier Immanuelsvvej 5 ..... 2 17 55
- B R slagterm. Slotsgade 11..... 2 02 14
- priv. Fjordv. 117 Strandh. .... 2 32 35

**Frode A slagterm. Suomivej 3**

- omst. til priv. .... 2 41 31
- K Roager slagterm. Læssøegade 46  
omst. til priv. .... 2 00 04
- N P slagterm. Søndergade 15.... 2 03 56
- P H trikotagehdl. Fjordv. 51 Strh. 2 25 01
- G fru vicevært Solgården 2..... 2 32 72
- Johs. værkfører Stigaardsvej 2... 2 29 25

**Lauritzen W fabr. (Elektrogeno) Øster-**

- brogade 45 ..... 2 32 22
- Vald. formd. Schiørringsvej 10... 2 53 81
- K og E frkn. fuldm. og forst.inde  
Skovløkkevej 13 ..... 2 78 10
- V værkf. Fru Jyttesvej 7 ..... 2 40 64

**Laursen H P Haderslevvej 37..... 2 30 16**

- Søren A B Borgmestervangen 14 a 2 62 68
- Niels Kien autohdl. Tøndervej 5 .. 2 66 42
- H Thrige bankdirektør Strandv. 30 2 28 38
- Børge bankfuldm. Snerlevej 56.... 2 75 58
- Kjeld cand. pharm. Gøhlmannsv. 48 2 33 09
- Børge E chauffør Ørebrovej 20... 2 56 92
- K B fabr. Jens Skyttesvej 13..... 2 60 95

**— og Pedersen ingeniørfirma Fabriks-**

- vej 11 ..... 2 46 06
- Sven E B ingeniør Kastanieallé 52 2 69 42
- Karl aut. install. Bramdrup. pr. B. 6 81 05
- Hans kasserer Søgade 24 ..... 2 37 03
- Jens Bech lærer Brændkjærg. 47.. 2 48 03
- L lærer Kastanieallé 50 ..... 2 61 74
- Benny maskinm. Fr. VII Vej 26... 2 29 71
- Mogens W prokur. Strandbakken 2  
Rebæk ..... 2 53 75

**— Henning repræs. E. Sørensensv. 58 2 73 12**

- Elsa restaur. Fredensgade 17..... 2 20 57
- K Ib salgskons. Ingridsvvej 7..... 2 27 25
- Elly fru tilf. inde Falkevej 3.... 2 40 46
- Emil tivoliejer Piledamsvej 79... 2 81 46

**Lausen's H Klædelager (Johs. H Lau-**

- sen) Frdriciag. 30 omst. til priv... 2 01 89
- Leo malerm. Tjørneallé pr. B.... 6 80 48

**Laustsen L Frejasvej 6 ..... 2 74 37**

- E tekn. direktør Gl. Kongevej 36.. 2 47 67
- Lauth Viggo repræs. J. Skyttesvej 6. 2 20 78
- W jun. repræs. Volmersvej 20... 2 42 73

**Lautrup Gunnar montør Jovavej 40. 2 40 49****Lawaetz J D fabr. Tved ..... 2 52 38****Lebech J H fhv. grdejer Harths Allé 8 2 45 49****Legarth Chr. radioforhdl. Munkeg. 9 ★2 70 11****— priv. .... 2 42 10****— P E repræs. Fr. VII Vej 12..... 2 28 03****Legetøjsæskan (Helvig Hansen) Låsby-**

- gade 32 ..... 2 63 79

**Lehmann****— Paul Lehmann****Internationale Transporter****Aktieselskab Dalbygade 40—42.... ★2 75 66****Efter kontortid:****— Filialdirektør Børge Nielsen.... 2 75 66****— Fuldmægtig Chr. Larsen..... 2 79 24****Leiberg Jens snedker Hertugd. Abels-**

- vej 67 ..... 2 79 59

**Leideck R Strandvejen 19 ..... 2 48 85****— R. Leideck's Efft.****cykleforretning Banegårdspl. .... 2 07 70****Lenholdt Frede repræs. Ørebrovej 18 2 56 20****Lennett A fru Fredericiagade 40.... 2 25 31****Leonhard Alex Kongebrogade 29..... 2 74 13****Leonhardt Oskar Dalbygade 11 ..... 2 04 04****Levison****— Lothar Levison****blomsterhdl. Jernbanegade 13.... ★2 73 55****— L Levison priv. Fjordv. 28 Strh. 2 11 82****Lieberg A befragter Kingosvej 16.... 2 70 97****Liebig Christian lektor cand. mag.****Kastanieallé 45 ..... 2 25 48****Liln Svend exam. instruktør Brænd-**

- kjærgade 8 ..... 2 81 89

**— K maler A. L. Johansensvej 22... 2 41 62****Lilballe Grus (H P Nissen & Søn)**

- pr. B. .... 6 80 42

**Lilddale Leo Gøhlmannsvvej 54..... 2 59 86**

Lind H Karolinegade 7 .....	2 09 42
— Holger Låsbygade 81 .....	2 60 64
— Peter autoopretter Haderslev. 106	2 35 60
— G dr. Trapholt Strandhuse .....	2 00 03
— Johannes forp. Lindgrd. Dalby .....	2 58 81
— D fru Fredensgade 18 .....	2 63 61
— E fru Mariasmind Agtrupvej .....	2 14 21
— Svend (Mazantigades Kiosk) Mazanti- gade 18 .....	2 09 47
— Holm P købmd. Fjordv. 129 Strh..	2 70 98
— A H propr. Lindgård Dalby .....	2 58 04
— V salgschef Agtrupvej 160 .....	2 51 25
Lind-Nissen K J fabr. Engstien 2....	2 50 78
Lindberg Frank assurandør A. D. Bur- charthsvej 31 .....	2 46 65
— Rudolf murer »Nøddebo« Vonsild pr. V. ....	2 06 78
— H vaskemask.udl. Solsortev. 3 ....	2 16 11
Lindberg-Nielsen Kaj lektor cand. mag. Gl. Kongevej 18 .....	2 42 06
Lindbæk Klaus ing. Fjordv. 62 Strh..	2 56 93
Lindgaard Johs. afd.ingeniør (J.T.A.S.) Heimdalsvej 23 .....	2 32 08
— Anker annoncekons. Agtrupv. 126..	2 24 70
Lindehavens Kiosk Dyrehavevej 162..	2 50 95
— Kolonial Dyrehavevej 164.....	2 50 30
Lindemann A W S bogbinder Mark- danersgade 5 .....	2 14 25
Lindgaard Anna jordem. Sønderg. 13 b	2 00 52
Lindhardt A fru Fr. VII Vej 4.....	2 60 78
— A konsulent Seest Bakke 14.....	2 80 60
Lindhardt J fru Jernbanegade 36..	2 74 82
Lindholt T overtoldass. Roskildev. 10	2 80 35
Lindorff Sv. Aa. cyklehdl. Låsbyg. 20..	2 37 83
Lindstrøm Tony isenkr. Katrineg. 19 omst. til priv. ....	2 55 71
Lindum P direktør Fjordv. 6 Strandh.	2 32 76
Linnæ Mogens ingeniør Nyvang 12 pr. B. ....	6 82 50
Linsbauer M A styrm. Bjergbyvej 36 Seest .....	2 81 61
Linstow Sven billedhugg. Stallerupsø pr. D. ....	6 81 32
Lippe H von der hdlsm. Junghans- vej 139 .....	2 64 52
Lisberg Niels pressefot. Domhusg. 11..	2 25 29
— Lisbergs Turistbiler (Willy Lisberg) Haderslevvej 161 omst. til priv. ....	2 02 02
— Kontortid 8—12 og 14—17,30 — John Lisberg C. Plougsvej 84..	2 02 00
<b>Lisco Foto</b> (Lise Koefoed) Østergade 7 omst. til priv. ....	2 56 57
Lissau Henning vandv.arb. Ballumv. 6..	2 19 69
Lock P Petersen vognmd. Dyrehave- vej 146 .....	2 23 81
<b>L. O. F.</b> (Liberalt Oplysningsforbund) leder Stig Woidemann Elmevej 32.....	2 16 24
Lohmann P Sønderholmsvej 5 pr. B.	6 82 05
— Erling malerm. Sønderled 8 pr. B.	6 83 81
Lomholdt L skoleinsp. Dybbølvej 6..	2 01 90
Lorentsen Jens chauffør Lindeallé 22..	2 18 54
— H C lagerforv. Parkvej 2 .....	2 54 13

Lorentzen Alex direkt. Haderslev. 16	2 31 40
— Poul disponent Fru Jyttesvej 1....	2 14 29
— J I distr.leder Møllevvej 10 B.....	2 30 43
— Aage komm.arkivar Riis Toft 16..	2 74 73
— V kontorass. Drosselvej 8 .....	2 06 22
— L V fhv. købmd. Agtrupvej 64....	2 54 15
— Peter montør Bredevej 12 Seest..	2 56 95
— Børge og E V Hansens murerm. Fjordvej 47 Strandhuse .....	2 19 12
— A overpolitibetj. Kaj Munksvej 6..	2 42 21
— S politiaassist. Nelliikevej 42 .....	2 34 08
— Erik snedker Fynsvej 70 .....	2 75 29
Lorenz Richard pelsdyravler Idyl 12 Tved .....	2 58 61
Lorenzen Sonja ejd.hdl. Idyl 3 Tved..	2 58 82
— M kontorleder Langager. 16 Seest	2 27 43
— Viggo salgschef Nytoft 15 pr. B... 6 83 37	
Lou Hans overlæge dr. med. Strandv. 1	2 09 20
— Ingeborg overlæge Strandvejen 1..	2 09 20
Ludvigsen Niels revisor Slotsallé 1..	2 48 90
— priv. Sorøvej 1 .....	2 42 90
— Jørn salgsing. Spurvevej 16.....	2 53 67
Lughi-Sko I/S Dalbygade 11 .....	2 13 83
Lumby Vagn L rutebilchauffør Ivers- minde Bramdrup pr. B. ....	6 82 69
<b>Lumbye</b> — <b>Fr. Lumbye A/S</b> Emballagefabrik . Grafisk Etablis- ment . Papir en gros . Skartved.. ★2 36 00	
— Fru Asta Lumbye Skolegade 10	2 65 95
— — Sommerb. Fjordv. 82 Strh..	2 65 93
— Direktør Erik Beck Rædersv. 18	2 65 96
— — Sommerbolig .....	Sdr. Bjært 246
— — Efter aut. Sdr. Bjært 7 22 46	
— Driftsl. Aage Niemann Adelg. 16	2 65 97
— Salgschef O Davidsen Sønderborg- vej 16 .....	2 33 57
— Repræs. Poul Egholm Jensen Heimdalsvej 44 .....	2 40 07
— Asta fru Skolegade 10 .....	2 65 95
— Sommerbol. Fjordv. 82 Strandh.	2 65 93
— <b>Ejnar Lumbye</b> isenkram Adelgade 16	
— Udstyrsafd. (omst. bogholderi) ★2 55 88	
— Værktøjsafd. ....	★2 50 55
— Disp. Reimar Pagh priv.....	2 20 87
— Repræs. Børge R Hansen priv... 2 82 02	
— Disp. Knud E Nulleman priv....	2 73 36
— Ejnar Lumbye priv. Adelg. 16..	2 78 58
— — Sommerbol. Fjordv. 86 Strh.	2 25 58
Lund A J Mariegade 11 .....	2 55 31
— Astrid Helligkorsgade 4 .....	2 52 96
— H Junghansvej 23 .....	2 59 67
— J P billedskærer Seest Bakke 24..	2 23 96
— Leo bogholder Gl. Kongevej 20....	2 41 81
— Ørlind bogholder Ørebrovej 5 .....	2 31 21
— V bogholderske Wesselvej 1 .....	2 14 40
— Knud S domm.fuldm. Ingridsv. 13..	2 25 08
— I eksped. Kongebrogade 61 .....	2 80 01
— Ejnar formd. Stadionvej 41 .....	2 06 26
— Niels forr.best. Vesterbrogade 9....	2 25 73
— Anna fru Skovbogade 26 .....	2 74 97
— Richardt gartner Dalby pr. Bj....	2 58 33
— M (Kolding Rulleforr.) Kongehusv. 4	2 18 24
— <b>E. Lund</b> købmand Frydsvej 21 .....	2 06 91

## Lund

- Aa. lagerforv. Ingridsvvej 10 ..... 2 61 01
- Erik landinsp. Kobbelvænge Strh... 2 45 40
- O J losseformd. Chr. III Vej 21.... 2 21 37
- Villy maskinarb. Bakkevej 19 .... 2 62 14
- Hans murem. Kirkevej 7 Seest .. 2 25 20
- Kaj Kendell overass. Stadionvej 40 2 70 61
- Andreas overbetj. Røddingvej 3.... 2 26 42
- H Fr. repræs. Vesterled 11 pr. B... 6 83 86
- Verner repræs. Mosevej 77 ..... 2 36 29
- 's Selskabsfoto Zahngsgade 37 ..... 2 03 87
- Jullus H skolebetj. Brændkj.skolen 2 54 95
- Regnar smedem. Bellisvej 2 ..... 2 25 50
- E N snedker Egevej 1 ..... 2 67 02
- Preben snedker St. Blichersvej 11 2 20 47
- A K tekstilarb. Gøhlmannsvej 114 2 60 69
- Lund-Larsen Sigurd dyrlæge Vester-  
allé 10 Strandh. .... 2 82 40
- Lundblad Valdemar vicevært Bjæl-  
derbæk 5 ..... 2 55 59
- Lunden A P forp. Dyrehavegård..... 2 02 44
- Ingeborg frk. sundhedspl. Dyre-  
havevej 33 (7,30—8,30) ..... 2 22 26
- Lunderskov P A fabr. priv. Bramdrup-  
dam pr. B. .... 6 83 96
- Lundgaard Else M bogh. Norgesvej 23 2 40 96
- Lundh P E revisor Volmersvej 9.... 2 67 63
- Lundien Egon gross. A. D. Burcharths-  
vej 25 ..... 2 64 40
- Lunding E brøndborer Gråbrøddreg. 11 2 09 89
- Jacob chokoladearb. Søg. 35 (15-19) 2 61 39
- Lundsgaard Erik direktør villa »Granhøj»  
Surkjærvej pr. B. .... 6 81 50
- Lüders Bent repræs. Nelliikevej 17.. 2 51 52
- Expresso Transportvogne
- Lydholm T bladhdl. Brændkj.g. 17.... 2 51 61
- Per repræs. Solskrænten 3 Alped. 2 75 08
- Lydiksen Ernst repræs. Fr. VII Vej 34 2 42 83
- Lühdorf Meta fru Sdr. Havneg. 6.... 2 79 81
- G fru kontorassist. Agtrupvej 120.. 2 56 24
- Lyhne
- B. Lyhne  
smedem. Kongebrogade 49 ..... 2 31 34
- Lykke-Hansen E tandl. Mazantig. 7.. 2 05 59
- priv. Fjordvej 115 Strandh. .... 2 21 87
- Lykkeboe Marie fru Agtrupvej 83<sup>1</sup>... 2 56 04
- E kirkegårdsgartner (Sdr. Kirkegrd.)  
Agtrupvej 83 ..... ★2 07 55
- Lykkegårdens Børnehav Eliassens-  
vej 46 ..... 2 73 48
- priv. Langagervej 11 Seest.... 2 82 05
- Lykkehus E skræderm. Helligkorsg. 5 2 02 03
- Lynet Budcentralen (H C Andersen)  
Hvidsminde ..... 2 10 11
- Lynggaard
- Johs. Lynggaard  
(Damppressen) Adelgade 3 ..... 2 08 50
- K fru Langelinie 6 ..... 2 46 48
- Ejner kranfører Nordvang 1..... 2 55 97
- 's Krydderier Kolding oplag Ravns-  
bjerg 17 ..... 2 74 35
- A repræs. Snerlevej 46 ..... 2 36 70
- Lynggaard-Jensen O Hyrdestræde 7.. 2 01 79
- Lyngmose P F hovmester Aakjærv. 20 2 54 84
- Poul mælkehdl. Dyrehavevej 1 .... 2 10 31
- Lyngsø B N driftsbogh. Haderslevv. 155 2 62 42

- Lyngsø J losseformd. Brændkj.g. 7 B 2 39 36
- Robert malerm. Snerlevej 35..... 2 52 86
- Lynæs W Effff. (advokaterne Mogens  
Høyer og Ole Høyer) Jernbane-  
gade 37 ..... ★2 67 00
- I M fru Jernbanegade 37 ..... 2 50 68
- Sommerbolig ..... Vejstrup 151
- Lysbeck N fhv. gårdejer Haderslev-  
vej 152 ..... 2 67 18
- Lyse
- Peter Lyses Vinhandel  
Helligkorsgade 22 ..... 2 02 22
- ..... 2 02 24
- Lysholdt Thomas murem. Ravnsbj. 8 2 57 63
- Lysholt E assurandør Bekkasinvej 25 2 21 44
- Lyshøj Selvbefjening (Bent Lauritsen)  
Lyshøj Allé 4 Strandh. .... 2 42 30
- Lyth's Gardinvaskeri (Lea Lyth)  
dekoratrice Dreyersvej 21 ..... 2 09 43
- Lütken Jakob A murem. Stadionv. 73 2 22 01
- Lützen G skræder Piledamsvej 70.... 2 12 45
- Læntwer J C Valmuevej 27 ..... 2 67 12
- Lærke Ingeb. frk. hjemmesygepl.  
Clemensgade 29 ..... 2 17 58
- Løding Inger Enghavevej 7 pr. B.... 6 83 64
- M frk. Slotsgade 19 ..... 2 44 06
- Løfquist Axel repræs. Brændkjærg. 122 2 51 01
- Løftgaard K hdlsmd. Valmuevej 39.... 2 22 74
- Løgstrup N sygepl. Utzonsgade 36.... 2 69 35
- Løhr Birthe Trænkner kontorass.  
Tvedvej 131 ..... 2 80 17
- Løkke Carl assurandør Kollingsg. 3.. 2 09 65
- Løkkegaard K overlærer Strand-  
vænget 31 Strandh. .... 2 71 84
- Løveapoteket Jernbanegade 1 ..... ★2 42 33
- Apotekerens kontor ..... 2 49 69
- Apoteker Helge Christensen pr. 2 81 31
- Løwenstein Olga fru Kongebrogade 37 2 01 17
- K maskinm. Nelliikevej 54 ..... 2 81 12
- Carl repræs. Ørebrovej 8 ..... 2 76 87
- Løwert Oda fru damefrisør Kastanie-  
allé 31 ..... 2 77 10
- J A ingeniør Kastanieallé 31..... 2 77 10
- E E frk. sundhedspl. Alykke-  
gade 10 (7,30—8,30) ..... 2 22 73
- Låsbygades Kiosk (A Hansen) Låsby-  
gade 100 ..... 2 20 54

M	<b>BERRING &amp; LARSEN</b> <sup>A/S</sup> KUL - KOKS - OLIE TELEFON ★ 2 70 00
---	--

- Maco trikotageforretningen (fru Inger  
Ravn) hj. af Domhusg. og Teglg.v. 2 67 75
- Madelung Tonny kunstmaler Vejlev. 18 2 52 17
- Madsen Alfred Kollingsgade 30 ..... 2 32 53
- Anna M Snerlevej 26 ..... 2 71 74
- H Domhusgade 7 ..... 2 10 71
- Holger antikvitetshdl. Slotsgade 17  
omst. til priv. .... 2 03 03
- M Johs. apoteker Bramdrup pr. B. 6 82 84
- Erik arkitekt (M.A.S.) Lindeallé 17 ★2 20 33
- priv. Lindeallé 17 ..... 2 28 02
- Sigurd arkitekt Låsbygade 77.... ★2 66 11



## Madsen

- **Ingemann Madsen A/S**  
 automobiler og traktorer  
 Haderslevvej 93 ..... ★2 60 11  
 — Lagertelefon ..... 2 14 08  
 — Ingemann Madsen priv. .... 2 05 18  
 — Forr.f. H Damkjær priv. .... 2 29 79  
 — Repr. (traktor) M Eriksen priv. 2 69 48  
 — Repr. (auto) P Wiese priv. .... Ødls 8  
 — Repr. E Ravn Nielsen priv. .... 2 80 50  
 — Værkfører J Bruhn priv. .... 2 70 07  
 — Lagerforv. U Petersen priv. .... 2 14 08  
 — Montør N Tantholdt priv. ... Vonsild 81  
 — S Schou bankass. Eliassensvej 54.. 2 49 06  
 — Ejner bankprokur. Skovløkkevej 9 2 28 09  
 — Aage bankrevisor Skovløkkevej 9.. 2 41 16  
 — Johannes bestyrer Seest Bakke 54 2 43 97  
 — V E (betonvarefabr. Højvang)  
 Eliassensvej ..... 2 63 98  
 — W B blomster en gros Læssøeg. 33 2 68 63  
 — Asger Johannes chauffør Højskole-  
 vej 17 ..... 2 35 68  
 — Nicolai chauffør Hospitalsgade 7.. 2 23 11  
 — Ella frk. damefris. Jernbaneg. 1 a.. 2 15 03  
 — Gerda damefris. Haderslevvej 115.. 2 37 17  
 — Hother Frank direktør A. D. Bur-  
 charthsvej 31 ..... 2 25 11  
 — Jørgen direktør Dalbygade 50.. 2 37 64  
 — Henry E distriktsforst. Fynsvej 91.. 2 29 92  
 — Niels N ejd.hdl. Kons. Grausg. 28.. 2 67 07  
 — Vera eksped. Ørebrovej 16 ..... 2 81 65  
 — Leo fabr. Skovbogade 19 ..... 2 31 10  
 — Simon fabr. Haderslevvej 94..... 2 61 88  
 — Gotfred filialbest. (Codan) Læssøe-  
 gade 8 ..... 2 59 00  
 — Ragnhild fru fodpl. Vinkelv. 6 Strh. 2 45 90  
 — S Amdl forretn.f. Langdallund 4.. 2 82 32  
 — J P forstander (Teknisk Skole)  
 Vesterbrogade 6 ..... 2 03 91  
 — Knud Hedegaard forv. Ndr. Ring-  
 vej 80 ..... 2 42 14  
 — Anna fru Bellevuegade 5 ..... 2 12 16  
 — G fru Mosevej 50 ..... 2 67 95  
 — Kristline fru Fynsvej 79 ..... 2 37 26  
 — Lilly fru Piledamsvej 49 ..... 2 29 01  
 — Michael fru Mariegade 1 ..... 2 09 80  
 — Olga Roest fru Skovhøj 6 ..... 2 15 45  
 — Agnes frk. Overmarksvej 3 ..... 2 06 18  
 — Karoline frk. Tøndervej 70 ..... 2 48 14  
 — K M frk. Kongebrogade 11 ..... 2 25 72  
 — Poul Firma gymnastikredskaber,  
 træindustri Låsbygade 77 ..... 2 76 30  
 — Henry gårdejer Lindegård Bramdrup-  
 dam pr. B. .... 6 81 51  
 — Peter gårdejer Birkedamgrd. Harte 6 81 35  
 — Richard gårdejer Nørreskovgård  
 Bramdrupdam pr. B. .... 6 81 39  
 — H hdlsgartn. Solvang 21 ..... 2 74 81  
 — O hdlsgartn. (Søndervang Grønt-  
 forr.) Haderslevvej 105 ..... 2 18 47  
 — **Frede Madsen**  
 isenkrammer Haderslevvej 1.... ★2 12 77  
 — priv. Gyvelvej 4 ..... 2 17 46  
 — Edel fru iskiosk Dalbygade 36... 2 43 39  
 — K fru iskiosk Seest Bakke 70.... 2 51 89  
 — Sigurd karetmager Harte ..... 2 66 76

## Madsen

- **P. C. Madsen**  
 (Kolding ny Betonvarefabrik A/S)  
 Grundtvigsvej 9 ..... 2 17 31  
 — A E kommunebogh. Skovløkkev. 17 2 76 13  
 — Sigurd kontorst. Kikkenborgv. 37.. 2 73 84  
 — Chr. Nymann kontrolassst. Dalby  
 gl. Skole ..... 2 58 47  
 — Poul kranfører Dalby ..... 2 75 39  
 — Christen købmd. H. C. Petersensv. 8 2 38 55  
 — A Baun kørelærer Alykkegade 27.. 2 38 38  
 — **Anker Madsen**  
 kørelærer Carl Plougsvej 130..... 2 44 45  
 — M lagerforv. Spurvevej 17 ..... 2 43 49  
 — Aage lærer Kastanieallé 9 ..... 2 78 59  
 — Helge malerm. Sportsvej 3 ..... 2 35 91  
 — Niels & Søn malerm. H. Ludvigsv. 38 2 06 73  
 — Aage malerm. Koldingbjerg 8 .... 2 07 23  
 — 's Peter Maskinfabrik A/S  
 se under Nr. Bjært  
 — Ingvard Nr. Bjært Maskinforretn.  
 se under Nr. Bjært  
 — Otto mekaniker Frydsvej 8 ..... 2 11 04  
 — Jens R musikhdl. Gl. Kongevej 22 2 42 26  
 — H J (Musikhuset) Helligkorsg. 4... 2 14 58  
 — Nicolaj møllelejer Kolding Dampmølle  
 Gøhlmannsvej 98 ..... 2 00 84  
 — C J overinsp. Ingridvej 41 ..... 2 46 15  
 — O A overtoldetj. Odinsvej 6 ..... 2 39 86  
 — A pastor Ballumvej 2 ..... 2 76 46  
 — C J pensionist Rådvaadvej 12 pr. B. 6 84 04  
 — John pensionist Idyl Dalby ..... 2 00 13  
 — Vagn redaktør Kongebrogade 33.. 2 32 64  
 — Vald. rejsemont. Haderslevvej 187.. 2 10 80  
 Fa. W Langreuters Eftf. A/S  
 — J rentier Søndersholmsvej 4 pr. B. 6 81 63  
 — Arne repræs. Tulipanvej 7 ..... 2 55 37  
 — E V repræs. Kongebrogade 13.... 2 53 23  
 — Hans repræs. Fynsvej 45 ..... 2 34 43  
 — K repræs. Chr. Winthersvej 21 .... 2 72 71  
 — Kaj B repræs. Bjergbyv. 87 Seest.. 2 57 16  
 — Kaj Elgaard repræs. Højskolev. 10.. 2 13 82  
 — Søren K repræs. Nelliikevej 3 .... 2 46 46  
 — Svend Aa. skibsfører Langager-  
 vej 40 Seest ..... 2 81 30  
 — Svend Visbech smedem. Sol-  
 skrænten 4 Alpedalen ..... 2 34 75  
 — — — — — Taulov 170  
 Efter aut. Taulov 6 21 70  
 — E F smedesv. Dyrehavevej 147... 2 72 49  
 — Jens Berg tandl. Kobbelvej 2 Strh. 2 13 53  
 — A Guldfeldt fru.tif.inde Sdr. Havne-  
 gade 6 ..... 2 45 52  
 — Richard tjener Sneppevej 5 ..... 2 61 13  
 — & Bæk tømrer- og snedkerm.  
 værksted: Værkstedsvej 4 ..... 2 73 85  
 — T Bæk Kastanieallé 15 ..... 2 77 29  
 — H Madsen Heibergsvej 6 ..... 2 45 08  
 — Rudolf tømrerm. A. M. G. Friisv. 8 2 28 79  
 — H Kr. urmager Liljevej 8 ..... 2 76 98  
 — **Th. Madsen**  
 urmager og optiker Tøndervej 50 2 21 64  
 — Erik vicevært Junghansvej 34 .... 2 64 42  
 — G viktualiehdl. Haderslevvej 75 b.. 2 28 22  
 — Harry vinduespolerer Hestehaven 22 2 31 83  
 — **Hjalmar J. Madsen**  
 vogndm. Blæsbjerggade 34 ..... 2 11 14



<b>Maegaard Holger</b> vicevært Haderslev- vej 75 B .....	2 42 56
<b>Magnussøn M</b> fru Ingridsvvej 43 .....	2 35 38
<b>Mai-Salonen</b>	
(Ejner Lage) Adelgade 8 .....	2 18 21
<b>Mailand Karl M</b> Buen 10 .....	2 78 31
— E direktør Østerbrogade 41.....	2 07 93
— <b>Harry Mailand</b>	
duplikering og tegning kontor og bopæl Helligk.g. 15 <sup>2</sup> (hj. af Østerg.)	2 23 25
— <b>E. Mailand</b>	
urmager og optiker Søndergade 15 omst. til priv. ....	2 25 70
<b>Mains V</b> fru »Skraenten« Borrehusv. 1	2 15 14
<b>Mainz Cicilie</b> fru Haderslevvej 22....	2 69 13
<b>Malernes Andelselskab</b>	
(forretn.fører Sv. Kristensen) værksted Dalbygade 11 .....	2 21 36
Omst. til priv. Utzonsgade 40	
— Fmd. Ib Kristensen Gormsv. 14..	2 16 36
— <b>Fagforening</b> afd.kontor Agade 3..	
— (formd. Erik Thomsen) Junghans- vej 87 .....	2 17 93
— (kass. Anton Pedersen) Danners- vej 15 .....	2 28 87
— (kass. Anton Pedersen) Danners- vej 15 .....	2 14 87
<b>Malskær Børge</b> arbmd. Skovly Dalby	2 64 04
<b>Mammen Poul</b> blomsterforr. Adelg. 5 omst. til priv. ....	2 00 59
— <b>Mary</b> fru Castenskjoldsvvej 7 .....	2 60 67
<b>Mandix K H</b> malerm. »Sletten« Lilballe pr. B. ....	6 81 53
<b>Mandsberg Erik</b> lærer Agade 13.....	2 38 64
— <b>Lars</b> lærer Dyrehavevej 6 .....	2 51 65
<b>Mandø Jens</b> ps. lærer A. D. Burcharths- vej 25 .....	2 35 20
<b>Manford G</b> fru Fjordv. 107 Strandh... — E frk. Utzonsgade 26 .....	2 06 71
— F fuldm. Fjordvej 106 Strandh....	2 54 06
— F fuldm. Fjordvej 106 Strandh....	2 41 17
<b>Manville Vilh.</b> repræs. Udsigten 17..	2 26 65
<b>Margarine Compagniet M C A/S</b>	
Kolding depot (Johs. Molbech Pe- dersen) Rylevej 32 .....	2 51 60
<b>Margarinefabriken Koldinghus</b>	
Grønningen 17 .....	2 14 07
— .....	2 27 57
— Civiling. Per Beck Jensen priv.	2 03 16
— Repræs. Wagner Clarup priv....	2 50 01
<b>Marlelund restaur.</b> (E Hjelm) .....	2 00 75
— .....	2 64 01
<b>Mark- og Renovationsforvaltningen</b>	
Skamlingvejen (gl. Sydbaneremise) (9,30—10,30) .....	2 29 03
<b>Markdannershus restaur.</b> (Ernst Jensen) Markdannersgade 1 .....	2 03 64
<b>Markussen K V</b> vognmd. A. L. Johan- sensvej 23 .....	2 57 53
<b>Markvarden S A</b> godsekspeditor Volmersvej 3 .....	2 44 30
<b>Marschall Idy F</b> fru damefrisør Munkensdam 3 .....	2 12 48
<b>Martensen Th.</b> vognmd. Sundeved 20.. — Chauffør Robert Bruun priv....	2 39 21
— Chauffør Robert Bruun priv....	2 55 21
<b>Martinsen Lisse</b> og <b>Helmut</b> vægtmontør Lerbjergvej 8 Seest .....	2 23 70
<b>Marzec Wictor</b> anl.gartn. Norgesv. 16..	2 53 15
<b>Mathiasen Tage</b> autoopretter Værk- stedsvej 5 .....	
Omst. til priv. Gormsvvej 17	2 50 13
— <b>Viggo Møller</b> gross. Dyvekesv. 8..	2 43 15
— <b>Lauge</b> ingeniør C. Plougsvej 121..	2 57 60
— <b>Asger</b> købmd. Dyrehavevej 6.....	2 03 29
— priv. Utzonsgade 40 .....	2 44 73
— <b>M Friis</b> provisor Ternevej 4.....	2 41 71
<b>Mathiesen Walther D</b> arrestbetj. Fjord- vang 12 .....	
— <b>Jens</b> autovognmd. Tvedvej 12.....	2 25 79
— <b>Sv.</b> brødduds. Agtrupvej 27.....	2 17 57
— <b>H</b> entrepr. Hegnet Tved .....	2 20 65
— <b>H</b> entrepr. Hegnet Tved .....	2 21 63
— <b>Niels</b> isolatør Chr. Bergsvvej 13 .....	2 80 07
— <b>F V</b> kolonialhdl. Katrinegade 3....	2 21 59
— <b>Kaj</b> malerm. Strandvænget 9 Strh.	2 80 23
— og <b>Mortensen</b> (P Mathiesen) murer- og entrepr.firma Sindalv. 1 Seest..	2 75 13
— R Mortensen Bellahøjv. 14 Seest	2 75 37
— <b>C H</b> overtjener Fr. VII Vej 30....	2 78 72
— <b>Kaj</b> repræs. Palmeallé 9 .....	2 65 06
— <b>P E</b> repræs. Dalbygade 44 .....	2 80 30
— <b>E L</b> fru syerske Rylevej 15.....	2 75 03
— <b>Oskar Mathiesen</b>	
vognmd. Carl Plougsvej 2 a.....	2 33 90
<b>Mathisen Niels</b> »Dalbo« Chr. IV Vej..	2 70 92
— <b>Vagn</b> entrepr. Rørbækvej 16 Seest	2 37 25
— <b>Oscar N</b> vognmd. Snerlevej 72 ....	2 70 70
<b>Mathsen T</b> repræs. Brændkjærgade 43	2 69 37
<b>Matthiasen E</b> fiskehdl. Søndergade 25 omst. til priv. ....	2 14 59
<b>Matthiesen M H A</b> afd.ingeniør Over- marksvej 17 .....	
— <b>J</b> (Kolding Køle-Service) Sdr. Ring- vej 6 .....	2 36 58
— <b>J</b> (Kolding Køle-Service) Sdr. Ring- vej 6 .....	2 28 25
— <b>Bruno E</b> salgschef Haslevej 13 ....	2 55 27
<b>Matthiessen Johs.</b> bogh. Tvedvej 8....	2 24 09
<b>Matzen Chr.</b> (Kolding Ostelager) Fru Jyttesvej 3 .....	2 63 08
<b>Mau H</b> fabr. Fredensgade 24.....	2 43 16
<b>Mazantigades Frugtforretning</b>	
Mazantigade 20 .....	2 12 80
— <b>Kiosk</b> (Svend Lind) Mazantigade 18	2 09 47
<b>Mazur Valdemar</b> Lilballe pr. B.....	6 80 86
— priv. Gl. Kongevej 26 .....	2 66 14
<b>Mecobenzon A/S</b> medicinalvarer en gros	
Fynsvvej 73 .....	★ 2 66 00
— Afd.leder cand. pharm. A Flade- land Iversen priv. ....	2 40 48
<b>Meelsen C A</b> urmger. Låsbygade 50....	2 00 10
<b>Meier A</b> Hansen bagerm. Katrineg. 8..	2 54 34
— <b>Viggo</b> murerm. Løvelvej 3 Seest ..	2 46 34
— <b>H</b> slagterm. Tøndervej 30 omst. til priv. ....	2 05 48
— <b>Niels</b> tømrem. Sankelmærksvej 7..	2 32 26
<b>Meiling Jul.</b> assistent (K. B. E.)	
Overmarksvej 10 .....	2 15 94
— <b>Henry</b> elmontør Højskolevej 7....	2 51 54
<b>Meinhardt H</b> salgskonsulent (A/S Dansk Shell) Strandvænget 44 Strandh. ..	2 65 09
<b>Mejeriernes og Landbrugets Ulykkes- forsikring G/S</b> (amtsinsp. Kr. Jør- gensen) villa Prim Vonsild .....	2 34 13
<b>Melchior M</b> disp. Poppelallé 13 .....	2 80 36
<b>Melchiorsen Elmer</b> stadsdyrlæge Ri- berdyb 10 .....	2 02 42
<b>Mendel Jeppe</b> lærerstuderende Låsby- gade 30 .....	2 47 74

Meng Sv. Aa. Rendebanen 5 .....	2 53 40
— Lis assist. Haderslevvej 75 D.....	2 40 23
— Jens lagerarb. Brandorffsvej 26....	2 78 29
— M S murer Grønnegade 11 .....	2 30 29
— Erik statsaut. revisor Marstalv. 10..	2 40 16
— N snedkerm. Oehlenschlägersv. 14	2 47 32
— B viktualiehdl. Tøndervej 41.....	2 34 52
Mensendieck Institut (Birthe Houmøller)	
Engen 11 <sup>1</sup> Tved .....	2 40 86
Merci (A M Knudsen) trikotage en gros	
Helligkorsgade 14 .....	★2 24 44
Merrild M H kaffehdl. Vestergade 20..	2 81 44
Messmann B E kaptajn Fjordvej 90	
Strandhuse .....	2 25 56
<b>Mester Dress</b>	
Helligkorsgade 7 .....	2 15 85
— Forretn.f. K Aude-Jensen	
Kongebrogade 60 .....	2 22 18
Metalsliberiet (S A Lauridsen) Blæs-	
bjerggade 38 a .....	2 52 25
Meyer Anna fru damefris. Piledams-	
vej 39 .....	2 63 38
— C J direktør Castenskjøldsvej 21..	2 74 07
— E montør Piledamsvej 39 .....	2 63 38
Meyer-Obel F distr.insp. Dyrehavev. 180	2 48 75
Meyn Aase lærerinde Hostrupsvej 35	2 81 37
Michaelsen E bygningsing. Kastanie-	
allé 26 .....	2 43 45
— Niels Ove direktør Rædersvej 14..	2 39 52
— I kontorass. Udsigten 22 .....	2 17 90
— Jørgen salgschauffør Oehlen-	
schlägersvej 11 .....	2 80 81
Micheelsen W A underdir. Enghave-	
vej 25 pr. B. ....	6 82 31
Michelin Gummi Compagni A/S	
(repræs. Ib Binger) Skovbogade 25	2 55 17
Michélsen J H barber Ottosgade 19..	2 75 06
Michelsen Axel & Søn fabr. Dreyers-	
vej 35 .....	2 76 81
— Fabr. E Michelsen priv. ....	2 74 60
Midtgaard G Sonne repræs. Skovhøj 19	2 37 23
Mieth Aase fru lærerinde Blochsv. 29	2 46 42
Mikkelsen Kr. arkitekt Tvedvej 72 ..	2 40 72
— B Juul blikkensl. Rørbækv. 26 Seest	2 49 50
— Knud B blomsterhdl. Brændkjær-	
gade 82 .....	2 45 57
— E Winkler bogh. Byvænget 9.....	2 76 75
— Paula Kolind bogh. Ndr. Ringvej 27	2 44 41
—'s Maria Børnehavn Hyrdestræde 3..	2 14 12
— N Dahl direktør Lien 4 Tved.....	2 58 78
— Eyv. driftsleder Tvedvej 50 .....	2 24 35
— Holger fabrikant Markdanersg. 7..	2 34 94
— C fru Fynsvej 83 .....	2 64 15
— M fru Haderslevvej 62 .....	2 76 37
— O C ingeniør Nyvang 15 pr. B.....	6 80 57
— Th. inspektør Frydsvej 14.....	2 54 17
— K E instruktør Sønderled 37 pr. B.	6 80 74
— H (Haderslevgades Kiosk) Haderslev-	
vej 37 .....	2 18 60
— Gudrun frk. klinikass. Zahng. 27..	2 24 68
— <b>Svend E. Mikkelsen</b>	
kolonial, vin- og delikatsefforr.	
Jernbanegade 15 .....	★2 77 44
— priv. Kastanieallé 48 .....	2 81 48
— Bent komm.lærer Åbenråvej 14....	2 44 29
— H C kontorchef Agrtrupvej 94 ....	2 16 50
— S G maskinm. Havnen nord.....	2 40 93

Mikkelsen	
— Ulla fru modist Haderslevvej 18 ..	2 79 21
— M & Søn murerm. (Arne Mikkelsen)	
Dr. Fichsvej 5 .....	2 40 10
— K oldfrue Utzonsgade 38 .....	2 37 29
— J overmek. Trompeterbakken 1 ..	2 77 82
— Leif pladesmed Haderslevvej 24..	2 13 72
— Alfred E regnskabsf. Haderslev-	
vej 18 .....	2 79 21
— Martinus repræs. Vandværksvej 3	2 63 12
— Ole salgsinsp. Parkvej 1 .....	2 51 10
— Harald skættem. Enev. Sørensen-	
vej 25 .....	2 30 89
— P Koed (Solgårdens Købmands-	
handel) Kongebrogade 11 .....	2 20 84
— K (Super Vask) Broagervej 8.....	2 65 65
— W S telegrafmek. Vesterled 6 pr. B.	6 80 84
— <b>Chr. Mikkelsen A/S</b>	
trikotagefabr. Markdanersg. 7 ....	2 01 94
— .....	2 01 64
— Fabr. Henrik Mikkelsen priv.	
»Næsset. Fjordv. 38 Strandhuse..	2 43 67
— Viggo vicevært Grundtvigsvej 14..	2 14 34
— Sv. Aa. vogndm. Fr. VII Vej 40....	2 55 01
<b>Militære telefoner:</b>	
Luftmeldedistrikt Kolding, garni-	
sonskommandanten og kommandant-	
skabet på Koldinghus Staldgård..	★2 36 88
— Hjemmev.flot. 305 Domhuset ..	2 52 49
Miller Gardinekspertern Hospitalsg. 53	
omst. til priv. ....	2 32 02
Mini-Cab Kongehusvej 1 .....	2 56 11
— .....	2 56 56
Missionsforbundet i Kolding (sekretæren)	
Ottosgade 27 .....	2 56 05
Missionshotel Kolding (Christa Madsen)	
Helligkorsgade 1 .....	★2 17 55
Mobil Service (Hans Holm Nielsen)	
Sdr. Havnegade .....	2 14 75
— priv. Blochsvej 11 .....	2 38 34
Modemagasinet (J Sørensen) Låsbyg. 17	2 03 59
Modesalonen (Nina Kjær Jensen)	
Jernbanegade 17 omst. til priv.....	2 17 30
Moe Leif chauffør Margrethesvej 5..	2 58 84
Moesgaard Peder overlærer Solsorte-	
vej 35 .....	2 72 24
Moelund K J ps. lærer Kastanieallé 46	2 35 14
Mogens P's Stoffer (Mogens P Knudsen)	
manufakturhdl. Låsbybanke 12....	2 20 35
Mogensen Hans Erik Dyrehavevej 5..	2 67 50
— Poul arkitekt Toften 5 Strandh....	2 15 51
— Willy E L assist. Drammenvej 4....	2 55 36
— Frifs bagerm. Immanuelsvvej 2 ....	2 08 84
— V ps. bankbest. Strandvænget 33	
Strandhuse .....	2 31 85
— Leo driftsbest. Brændkjærgade 41	2 37 60
— K P eksportsekr. Ewaldsvej 6....	2 61 79
— S elektr. Kikkenborgvej 42 b ....	2 27 59
— Erhardt formd. Runddelen 1 .....	2 50 07
— Jensine fru Solsortevvej 17.....	2 53 61
— S fru f. Bræmer porcelænsmaling	
Haderslevvej 59 .....	2 17 16
— Egil linearb. Sportsvej 6 .....	2 27 31
— Lisbeth læge Østergade 12.....	2 05 66
Kons. 9,30—11, onsd. kun 17—18	
Lørdag ingen konsultation	
— Borg lærer Fynsvej 101 .....	2 05 66

**Mogensen**

- V montør (Manus malkemaskiner)  
Sneppevej 2 ..... 2 21 43
- R revisorass. og statseks. ejd.mægl.  
Åbenråvej 42 ..... 2 42 25
- Finn L salgschef Rudevej 6 Seest .. 2 27 20

**Marius Mogensen A/S**

- skotøjshdl. Jernbanegade 25 ..... 2 63 68
- Arnold Mogensen priv. Imma-  
nuelssvej 20 ..... 2 09 86
- Ejner snedkerkons. Volmersv. 4.... 2 46 87

**Moland****Emil Moland A/S**

- vinduesglas og spejlglass en gros  
Dalbygade 1 ..... ★2 61 11
- Udenfor kontortid:
- Direktør Emil Moland priv.  
Rædersvej 1 ..... 2 15 91
- Disponent Erik Moland priv.  
Gl. Kongevej 38 ..... 2 37 14
- Regnsk.chef J Lærke Pedersen  
priv. .... 6 80 20
- Repræs. F B Jørgensen priv... 2 07 76
- Repræs. E V Larsen priv. .... 2 67 72
- Konstr. J C Nielsen priv. .... 2 54 62
- Lagerforv. Ch. Petersen priv... 2 73 47
- EMK Facader Emil Moland A/S  
Dalbygade 31 ..... 2 34 90
- Udenfor kontortid:
- Forr.f. L C Tougaard priv.  
A. D. Burchartsvej 25 ..... 2 67 85
- Værkf. B Schultz priv. Fr. VII  
Vej 42 ..... 2 73 05

**Molbo Gert Kristensen ledn.assist.**

Chr. III Vej 23 a ..... 2 24 33

Molin Gudrun fru Gråbrørdregade 13 2 02 68

Moltrup K Brandorffsvej 17..... 2 07 22

— Doris fru Snerlevej 74 ..... 2 31 76

**Monopol herreekvip. (Robert Jensen)**

Adelgade 10 ..... 2 05 37

— priv. Vejlevej 41 ..... 2 37 45

Moos Esther fru Åbenråvej 24..... 2 70 38

— Peter herreekvip.hdl. Sønderg. 19.. 2 01 95

**Morgenstjerne Frilts forv. Jernbane-**

gade 29 ..... 2 72 78

**Morsø Støbegods**

(Jørgen Bislev) Låsbygade 99..... 2 20 45

Mortensen Carl Violvej 3 ..... 2 26 38

— Niels Østerbrogade 55 ..... 2 39 57

**— P Hessel advokat, Henrik Schjerbeck**

og Uldall Juhl Irsagf. Låsbybk. 14 ★2 63 11

— P Hessel Mortensen priv. Sol-

bakken 15 Rebæk ..... 2 71 82

— Henrik Schjerbeck priv. Karlshøj

Strandhuse ..... 2 03 15

— Uldall Juhl priv. Gl. Kongev. 2.. 2 48 86

**— Poul Mortensen**

blikkenslm. Dreyersvej 39 ..... 2 75 30

— Svend Aage blikkenslm. Dalbyg. 30 2 30 31

— J C (Akseltorv Boghandel) Akselt. 2 17 17

— Kirstine Boel dameskræderinde

Katrinegade 8 ..... 2 43 04

— Max direktør civiling. Borrehusv. 7 2 08 19

— E ejendomshdl. Dyrehavevej 27.... 2 61 61

— ..... 2 76 48

**Mortensen**

— H P eksportchauff. Lykkeg.v. 25.. 2 73 79

— Peter entrepr. Vestervang 24 pr. B. 6 80 28

— og Mathiesen (R Mortensen) entrepr.-

og murerfirma Bellahøjv. 14 Seest 2 75 37

— P Mathiesen Sindalv. 1 Seest.. 2 75 13

— E faktor Dyrehavevej 3 a ..... 2 41 06

— Erik forretn.f. Fjordv. 34 Strandh. 2 04 17

— Ruth fru Mosevej 65 ..... 2 32 89

— M frk. Agtrupvej 31 ..... 2 51 59

— Else fru hj.sygepl. S. Havneg. 4<sup>2</sup> tv. 2 33 14

— H Mejer insp. Norgesvej 35..... 2 51 45

— Agnete kolonialhdl. Fynsvej 229 .. 2 11 08

— Gerhard kolonialhdl. Katrineg. 8.. 2 06 10

— Tove kontr.telefonist H. Ludvigs-

vej 50 ..... 2 48 36

— A kørelærer Kongebrogade 38... 2 15 89

— Anders Irsagf. Slotsgade 9 ..... 2 34 25

— Erik lektor cand. mag. Rønneallé 13 2 65 25

— Jørgen lærer Sneppevej 24..... 2 66 93

— Johs. malerm. Agtrupvej 59..... 2 65 17

— H G murerm. Valmuevej 5..... 2 76 58

— N murerm. Fredensgade 10..... 2 77 74

— Kr. overlærer Harths Allé 14.... 2 65 76

— E H overmontør C. Plougsvej 94.. 2 43 94

— E R repræs. Koldingbjerg 24..... 2 81 03

— Elgil S repræs. Rudevej 5 Seest.. 2 24 48

— P G repræs. Brandorffsvej 11..... 2 17 27

— P E salgschauffør Langagervej 44

Seest ..... 2 38 62

— Jens P skomgr. »Ideal« Dalbyg. 1.. 2 21 96

— Knud slagterm. Kollingsgade 6... 2 15 72

— Hugo tandtekn. Adelgade 2<sup>2</sup> (over

Rørkær) ..... 2 06 95

— E trafikeksp. Norgesvej 23 ..... 2 33 43

— T typograf Bellisvej 8 ..... 2 46 21

— Emil Tanggaard vagtmester Pile-

damsvej 66 ..... 2 18 70

— Harald vognmd. Harte ..... 2 82 08

— E værkfører Sneppevej 1 ..... 2 79 25

— Kal værkfører Kobbelhøve 6 Strh. 2 80 61

**Mosbæk A farveri og renseri Sønder-**

gade 10 ..... 2 10 10

**Moseholm Knud rektor Kolding Gym-**

nasium ..... 2 08 69

— priv. Skolegade 5 ..... 2 68 90

Mosehøj Anton Clemensgade 9 ..... 2 78 42

Mosevejs sportsplads Mosevej ..... 2 05 42

**Mosterl (A/S Kolding Most & Frugtsaft)**

Tvedvej 67-73 ..... ★2 11 88

Mosvig Vandværk (fmd.) Sønderg. 25 2 46 31

**Motor Company A/S**

aut. General Motors forhandler

Låsbygade 73-77 ..... ★2 36 77

Efter lukketid værkstedet ..... 2 36 77

— OK-udstillingen Bredgade ..... 2 36 80

— Fabr. S A Christensen priv..... 2 08 05

— Direktør R Rasmussen priv..... 2 29 85

— Salgschef B Søderberg priv..... 2 27 22

— Repræs. W Bahl priv. .... 2 56 12

— Repræs. Arne Henriksen priv... 2 34 85

— Repræs. Erik René Pedersen pr. 2 08 36

— Driftsl. Andr. Hansen priv. .... 2 25 91

Mulvard Thyra damefrisør Låsbybk. 15

omst. til priv. .... 2 05 54

Munch Erik inspektør Chr. X Gade 4 2 21 06

— Elisabeth overlærer Østerbrog. 37.. 2 19 05

Mune O overlæge Nordvang 17 ..... 2 68 87

## Munk

## — Munks Boghandel

Helligkorsgade 5 .....	★ 2 03 77
— Fuldm. P Winther priv. ....	2 03 77
— Hans boghandler Kastanieallé 5....	2 40 65
— Christine fru Adelgade 16.....	2 07 29
— Julle fru Dyrehavevej 5 .....	2 68 10
— Frode grønthdl. Tvedvej 30.....	2 78 08
priv. Snerlevej 14	
— Karl lærer Harths Allé 3.....	2 18 82
— Ellsabeth dipl. mensendiecklærerinde	
Tvedvej 129 .....	2 81 08
— Ida overlærer Alykkegade 7.....	2 64 63
Munkenborg Kro (Vika Pedersen)	
Esbjergvej 2—4 .....	2 02 93
— priv. ....	2 22 94
Munksgaard H gårdejer Frueholt	
Vrannerup .....	2 09 53
Munniche Inge damefris. Brændkjær-	
gade 135 .....	2 45 03
Murermestrenes Mørtelværk A/S	
Dalbygade 42 .....	2 42 22
— Hylke .....	2 47 70
Murersvendenes Fagforening (formd.	
Hans Knudsen) Bjerggade 29.....	2 12 79
— Kass. Rich. Jørgensen Taubers-	
vej 14 .....	2 12 43
Musæus I major Blochsvej 17.....	2 32 92
Museet på Koldinghus kontoret .....	2 25 02
omst. til konservator	
— Inspektøren priv. ....	2 07 63
Musikhuset (H J Madsen) Hellig-	
korsgade 4 .....	2 14 58
Omst. til A/S Musikhuset Kloster-	
gade 19	
Mygind J assist. Blochsvej 24 .....	2 56 83
— Gerda børnedagpl. Margrethesv. 19	2 79 26
— E forvalter Carl Plougsvej 10.....	2 12 07
Müller Sigge fodspec. Agtrupvej 3....	2 37 28
Münkel-Nielsen Johs. (Polyfoto)	
Gl. Kongevej 14 .....	2 56 37
Mäkinen Johs. montør Junghansv. 93	2 25 03
Mårtens J O stationsleder Valmuev. 26	2 20 14
Møbel-Messen (Kai Christensen)	
Adelgade 14 over gården .....	2 32 04
Mødrehjælpen Sct. Jørgensgade 26....	2 36 75
Træffetid: Mand. og onsd. 12—15	
Møhler	
— Aage Møhler	
aut. install. Haderslevvej 24	
omst. til priv. ....	2 15 55
Mølgaard Mary fru Sdr. Havneg. 122..	2 37 67
— Kurt montør Birkeallé 2 .....	2 34 95
— H overinsp. (Dansk Spare-Selskab)	
Bellevuegade 48 .....	2 21 15
— R sygepl. Utzonsgade 38 .....	2 60 18
Mølholm Peter salgschef Borchsminde-	
vej 8 pr. B. ....	6 83 88
Møllegaarden hotel og restaur.	
(O Rønnow Poulsen) Dyreh.v. 198	2 09 18
— — .....	2 13 03
Møller Carlo (I.O.G.T.) Vesterbrog. 5..	2 76 63
— H Castenskjoldsvej 4 .....	2 45 56
— M Violvej 1 .....	2 43 40
— S Agtrupvej 54 .....	2 71 78
— Poul advokatfuldm. Dreyersv. 13..	2 46 40
— T I afd.leder Eliassensvej 3.....	2 55 57

## Møller

— Egon arbmd. Broagervej 40.....	2 79 76
— Chr. bagerm. Haderslevvej 32.....	2 51 71
— K Krosggaard betonarb. Bramdrup-	
dam pr. B. ....	6 81 65
— Møller & Knudsen's Effff.	
bygningssartikl. og støbøgods	
Bredgade 26 .....	★ 2 30 77
— Hugo Kristensen priv. ....	6 82 87
— P Tønnesen priv. ....	2 38 06
— Jes chauffør Stranden 42 Rebæk..	2 46 29
— Viggo chauffør Suomivej 10 .....	2 72 46
— Erik Børge civiling. Justitsministe-	
riets bilinspektør Toften 3 Strandh.	2 39 43
— Randi frk. damefris. Cedervej 19..	2 35 53
— Paludan ejend.hdl. Brændkj.g. 74..	2 43 76
— Iver fiskehdl. Klostergade 12	
omst. til priv. ....	2 11 73
— Anna K fru Snerlevej 50.....	2 73 03
— C fru Jernbanegade 28 .....	2 72 53
— K fru Tøndervej 46 .....	2 26 45
— Svend frugtavler Ndr. Fælledvej ..	2 31 87
— A frugthdl. Fynsvej 83 .....	2 18 43
— A fuldm. Drosselvej 6 .....	2 01 11
— Anna gartner Hvidsminde .....	2 14 86
— H Chr. Vang gartner Seestvej 33..	2 47 84
— Anton gårdejer Baltzergård Seest-	
skov Seest .....	2 47 49
— Carl gårdejer Bøgestedgård Seest..	2 47 16
— Carl kasserer Norgesvej 5 .....	2 47 29
— Egon (Kolding Mini-Taxi) Ndr. Ring-	
vej 5 .....	2 05 26
— Svend købmd. Dreyersvej 2 .....	2 14 36
— Georg landmd. Elmelund Harte....	2 21 52
— Henning læge Buen 2 .....	2 02 57
Konsultation 13—15, onsd. 17—18	
Lørdag ingen konsultation	
— F lærer Syrenvej 3 .....	2 44 37
— Inge og Mogens lærere Liljevej 6..	2 72 64
— Peter lærer Engstien 8 .....	2 67 14
— S lærer Trappergårdsvej 1a .....	2 44 31
— P murerm. Højbo Tved .....	2 64 10
— Vagn murerm. Lerbjergv. 32 Seest	2 44 62
— E S overdyrl. Jens Skyttesvej 11..	2 04 94
— H overkontr. Højskolevej 5 .....	2 41 34
— Poul politibetj. Rørbækvej 29 Seest	2 22 77
— Hans salgsleder Pileallé 8 pr. B. ..	6 83 99
— Kjeld skorstensfejer Snerlevej 19..	2 39 87
— Max skorstensfejerm. Kongebro-	
gade 63 .....	2 11 66
— Johs. E snedkerm. C. Plougsvej 54	2 25 96
— U Kjørulff tekn. tegner Bramdrup-	
dam pr. B. ....	6 82 96
— Peder terrazzom. Kildehuset Haders-	
levvej 65 .....	2 18 30
— Edith fru trikotagehdl. Sct. Jørgens-	
gade 31 .....	2 66 97
— Møller & Sørensen	
tømrerm., bygningssnedkeri, sav-	
værk Clemensgade .....	2 00 33
— F Sørensen priv. Kralundsg. 9..	2 33 70
— Fru E Sørensen pr. Kralundsg. 9	2 28 54
— Peter vognmd. Kongebrogade 49 ..	2 03 89
Omst. til Teglgårdsvej	
— Ernst værkfører Domhusgade 21..	2 40 42
Møller-Hansen P salgskons. Nørreled 16	
pr. B. ....	6 80 47

Møller-Larsen I direktionsskr. Pile- allé 2 pr. B. ....	6 83 62
Møller-Larsen P driftsbogholder Norges- vej 29 .....	2 46 54
Møller-Larsen I fhv. kontorchef Marie- gade 1 .....	2 22 46
Møller-Olsen H direktør Strandmll.v. 4	2 08 58
Møllertarbejdernes Arbejdsløshedskasse (Viggo Larsen) Læssøgade 48....	2 18 35
Mølskov Erna exam. fodplejespec. Kollinsgade 9 .....	2 43 33
Mølvang H H realsklærer Snekpev. 25	2 41 39
Mørch J & Sønner A/S Vejlev. 164	★2 71 00
— Driftsl. Chr. Guldbæk priv....	2 71 80
— E G faglærer Rylevej 13 .....	2 35 67
— Erik Mørch isenkræmmer Jernbanegade 17 ..	★2 14 99
— E lærer Harte .....	2 79 71
Mørck C J Tvedvej 70 .....	2 59 65
Mørk H P J gartner Aakjærvej 10..	2 73 57
— S kredsrevisor Gøhlmannsvej 50 ..	2 30 51
— Lilly Ølholm fru kunststpn. Fyns- vej 60 .....	2 26 18
— Børge mekaniker Røddingvej 21..	2 22 45
— Holger Ølholm repræs. Fynsvej 60	2 26 18
Mørup Georg lagereksp. Nikolajstr. 3	2 11 84
Mårtensson Arthur overlæge Skole- bakken 25 Strandhuse .....	2 06 28
Maass Kathrine fru sundhedspl. Ahornvej 4 (7,30—8,30) .....	2 77 65

N	<b>BERRING &amp; LARSEN</b> <sup>1/2</sup>
	KUL - KOKS - OLIE
	TELEFON ★ 2 70 00

Naldahl Jørgen blomstergross. Rønne- allé 21 .....	2 70 58
Nannestad skovrider »Huset ved Egen« Dalby .....	2 58 21
Nasser P Chr. revisor Borgmester- vangen 13 .....	2 42 41
Nationalbankens filial se Danmarks Nationalbank	
National Bogholderlmaskiner (tekn. Rud. Larsen) Syrenvej 10 .....	2 74 10
— Forsikrings Akts. hovedagentur (assu- randør Erik Hansson) Jernbaneg. 28	2 17 10
— priv. Eliassensvej 66 .....	2 17 10
— Kasseapparater (repr. H Conradsen) Fjordvej 3 Strandhuse .....	2 54 23
Nebel A M sygepl. Engstien 6 .....	2 38 61
Neckelmann E S eksp.sekr. Læssøeg. 26	2 26 29
— Neckelmann & Hansen skibsmæglere og speditører Havnepladsen .....	★2 55 22
— N C Hansen priv. Fjordvej 113 Strandhuse .....	2 55 22
— P E Christensen priv. ....	2 57 79
Neergaard Th. fhv. sognepræst Kra- lundsgade 5 .....	2 76 12
Neergaard-Holm O direktør Læssøe- gade 66 .....	2 19 58
Nehammer V akkv.chef Birkeallé 4....	2 35 37

Nellemann Knud E disp. A. D. Bur- charthsvvej 29 .....	2 73 36
— Edith (Gea Korset) Låsbybanke 15 omst. til priv. ....	2 31 86
— Aksel H lektor mag. art. Kastanie- allé 10 .....	2 39 69
— Børge skatteinsp. Kastanieallé 2..	2 29 50
Nelson Wenley D »Hvide Hus« Strand- møllevej 13 .....	2 09 96
— Sommerbolig .....	Skærbæk 35
— Efter aut. Taulov 6 24 35	
Nem-Rens (K Andersen) Konsul Graus- gade 2 .....	2 46 92
Nem-Vask (C Hansen) Låsbygade 62..	2 66 60
Neugebauer Helene fru sygepl. Øreb- vej 3 .....	2 73 54
Neuhausen Viggo (J Bernth Jensen) guldsm. Helligkorsg. 4 omst. t. priv.	2 10 93
Neupart A portør Bredevej 4 Seest..	2 59 89
Neye — Johannes Neye lædervareforr. Østergade 9 .....	2 03 25
Nicolaisen P L autoelektr. Kongebro- gade 45 .....	2 23 61
— Th. automobilværksted Haderslev- vej 67 omst. til priv. ....	2 76 26
— Gunnar bagerm. Røddingvej 26....	2 76 28
— B Chr. fhv. mælkehdl. Vejlevej 140	2 10 81
— Iver vogndm. Vejlevej 132 .....	2 25 69
— Omst. t. Henry Nicolaisen Vejlev. 144	
Nicolajsen H sparekasserevisor Stejl- bjergvej 2 .....	2 56 61
— Sv. Aa. vogndm. Harte .....	2 44 22
Niebuhr Svend gravør Grønningen 5..	2 38 56
Nielsen Andrew Helligkorsgade 12 ..	2 09 63
Sjølund Mølle — Anna Marie Kongehusvej 22 .....	2 82 38
— Ib Solvang 14 .....	2 25 87
— J Møller Domhusparken 2 .....	2 21 67
— L B Ringstedvej 23 .....	2 33 98
— Niels Chr. Rådvad pr. D. ....	6 82 62
— Peter Brændkjærgade 11 .....	2 25 62
— T Møller Sdr. Kongevej 22 .....	2 00 37
— Erik afd.assist. Cedervej 17 .....	2 08 42
— Edith fru antikvitetshdl. Låsbyg. 32	2 00 72
— Fr. arbmd. Primulavej 8 .....	2 12 69
— Helge J arbmd. Dyring Dalby....	2 35 78
— Agner assist. Haderslevvej 75 d....	2 54 72
— Børge assurand. Chr. III Vej 16..	2 74 02
— John assurandør Røddingvej 14....	2 40 37
— N Aunsbjerg autoforhdl. Haderslev- vej 117 .....	2 77 59
— Svend Aage Nielsen autoforhdl. Lyshøj Allé Strandh... 2 59 85	
— E Brøchner autogummi en gros Haderslevvej 112 .....	2 09 49
— .....	2 09 50
— Børge automek. Trompeterbakken 3	2 42 81
— O Biede automek. Gøhlmannsvej 55	2 45 75
— H. G. Nielsen automobilforhdl. Vejlevej 108....	★2 25 55
— Direkte lagertelefon .....	2 22 50
— priv. Gøhlmannsvej 73 .....	2 22 48
— Servicestationen Vejlevej 106 ..	2 38 83
— Værkf. Vilh. Larsen priv. Bakkely Harte .....	2 45 97
— Salgschef Poul Ohlsen priv. Hestehaven 16 .....	2 28 58



## Nielsen

- Einar E bagerm. Dalbygade 22 .... 2 10 76
- Ib bagerm. Kongebrogade 39 ..... 2 20 28
- Ib E bagerm. Søgade 4 ..... 2 05 24
- M fhv. bagerm. Bjolderupvej 32.. 2 59 34
- Rich. Skau bagerm. Dyrehavev. 158 2 67 58
- Viggo bagerm. Borgergade 17 .... 2 23 14
- Chr. Kold benzinform. Agtrupv. 124 2 37 52
- Hans Holm benzinform. Blochsv. 11 2 38 34
- H Skovgaard blikkenslm. Hostrupsvej 16 ..... 2 16 45
- Benny bogbinderm. Frejasvej 10 .. 2 33 51
- Henry Kaltoff boghold. Fredensg. 12 2 33 04
- Rigmor brøddudsalg Thurasvej 12.... 2 01 14
- 's H Børstefabrik Gl. Stationsvej 7 a pr. B. .... 6 82 81
- priv. Spættevej 5 ..... 2 64 05
- P (Caltex Service) Hylkedalvej 2 Seest ..... 2 47 21
- Martin chauffør Kikkenborgvej 3.. 2 33 78
- V R chauffør Grønningen 7..... 2 45 29
- E cigarhdl. og kioskejer Låsbyg. 59 2 02 95
- **N. C. Nielsen's Eftf.**  
cigar- og vinhandel Jernbaneg. 16 ★2 62 44
- Købmd. P Lind Holm priv. Fjordvej 129 Strandhuse ..... 2 70 98
- Vald. cigar- og vinhdl. Østerg. 23 omst. til priv. .... 2 04 16
- J J cyklehdl. Låsbygade 95..... 2 23 27
- Anni fru damefris. Sdr. Havneg. 10 2 29 61
- Gerda fru damefris. Zahngs. 13.. 2 30 07
- Hans H damefris.-salonen Akseltorv Damefrisørsalonen Hotel Kolding — priv. Søndervang 22 ..... 2 45 86
- Inger Kjærgaard damefris. Sønderled 4 pr. B. .... 6 80 13
- Kirsten Husted damefrisør Dalbygade 9 omst. til priv. .... 2 45 06
- Poul damefrisør Haderslevvej 24.. 2 20 49
- Edith dameskrædder Vesterbrog. 14 2 35 77
- H H depotindeh. (Dansk Esso A/S) Bramdrupvej 29 pr. B. .... ★6 82 00
- Hans direktør Skovlækkevej 1 a.... 2 18 36
- Kurt disponent Snerlevej 7 ..... 2 67 62
- Holger distr.chef Ørebrovej 5 .... 2 45 92
- N J drejer Gl. Tved 18 Tved ..... 2 58 76
- Poul driftsleder Skovbogade 17.... 2 19 92
- Aksel dyrlæge Enghavev. 3 pr. B. 6 83 38
- M ekspeditrice Abenråvej 27 ..... 2 59 62
- Maja ekspeditrice Piledamsvej 44.. 2 72 38
- Peter entrepr. Søndergade 13 a .. 2 31 41
- »Fuglsanggrd.« Grønningh. Vejstrup 178
- Wagner exportvognschauff. Solvej 2 2 06 07
- Bent Ørsted fabr. M. Larsensvej 4 2 65 78
- E fabr. Baldersvej 3 ..... 2 30 86
- G fabr. Kastanieallé 37 ..... 2 28 25
- Max fabrikant Parkvej 3 ..... 2 25 16
- T Bjerregaard fabr. Fredensg. 20.. 2 44 67
- Viggo H fabr. Skovbogade 23..... 2 45 60
- Hans Grønnebæk fabr.arb. Dyvekesvej 10 ..... 2 16 29
- Hans M fabriksarb. Valmuevej 28.. 2 34 58
- Orla faktor Parkvej 3 ..... 2 36 09
- Oda fru farvehdl. Agtrupvej 182.. 2 24 21

## Nielsen

- **Axel Nielsen**  
farver, lakker og tapet en gros Rendebanen 6 ..... ★2 10 22
- Efter 1. juni 1967: Adelgade 12
- Indkørsel fra Hyrdestræde
- priv. Byvænget 6 ..... 2 10 22
- ..... 2 35 82
- Disponent Kaj Nielsen (maler-vareafdeling) priv. .... 2 18 94
- Disponent Kaj Pedersen (afd. for tapet og autolakker) priv. .... 2 14 19
- Børge filialdirektør Langagervej 25 Seest ..... 2 75 66
- Anker Fiskehuset Havnen omst. til priv. .... 2 63 69
- Holger formd. Svalevej 40..... 2 63 71
- Kaj formd. Sct. Knudsvej 40..... 2 26 16
- Th. forretn.best. Snerlevej 64..... 2 78 70
- E forretn.f. Skolevænget 3 Strh... 2 33 47
- E Lunde forretn.f. Nyvang 5 pr. B. 6 83 41
- Niels forretn.f. Ørebrovej 1..... 2 63 32
- Johs. Munkel- (Polyfoto) Gl. Kongevej 14 ..... 2 56 37
- Herluf C frisør C. Plougsvej 106.. 2 61 53
- Anna fru Chr. Winthersvej 20.... 2 59 07
- Anna fru Fynsvej 17 ..... 2 39 62
- Asta fru Parkvej 3 ..... 2 65 15
- Christina fru Fru Jyttesvej 7 ..... 2 30 49
- D E fru Mosevej 62 ..... 2 29 12
- E Lomholt fru Vesterbrogade 11.. 2 07 17
- Edith fru Læsspegade 16 ..... 2 28 28
- Gudrun fru Katrinegade 8 ..... 2 60 83
- H Østergaard fru Drammenvej 4.. 2 79 41
- Harald fru Mazantigade 18..... 2 09 74
- Helena fru Ottosgade 27 ..... 2 50 82
- Inger fru Blæsbjerggade 24 ..... 2 31 02
- K Damgaard fru Enghauge Vranterup ..... 2 10 39
- Laura fru Søndervang 1 ..... 2 77 41
- Magda snitkjær fru Seest Bakke 2 2 44 28
- Marie fru Snerlevej 38 ..... 2 81 68
- Martha fru Ørebrovej 3 ..... 2 48 18
- Nikolline fru Brandorffsvej 15 ..... 2 31 62
- Olga Rauff fru Utzonsgade 24..... 2 56 88
- Petr. fru Solgården 6 ..... 2 40 78
- Ragna fru Domhusgade 23 ..... 2 34 36
- Tinne fru Borgergade 15 ..... 2 34 42
- Karl frugtgross. Fynsvej 69 ..... 2 39 08
- Kristine frk. Immanuelvej 23.... 2 67 92
- A Kynde fuldm. Koldingbjerg 40 ..... 2 46 97
- Anton fuldm. Skovbogade 20..... 2 76 85
- H E fuldm. Nellikevej 23..... 2 69 89
- Sv. Aa. fuldm. Hestehaven 8 ..... 2 48 26
- A gartner »Svanekjær« Seest Østerskov ..... 2 47 66
- Boye gartner Tved ..... 2 58 12
- H August gartner Harte Mose... 2 32 25
- Jacob gartner Koldingbjerg 36... 2 14 56
- Niels P gartner Tvedvej 127 ..... 2 80 15
- Svend L gartner Hollændervej 9.. 2 51 81
- Sv. Aa. aut. gas- og vandm. (H Schack & Co.) Fredensgade 9.. 2 00 16
- Verner aut. gas- og vandmester Sct. Jørgensgade 12 ..... 2 01 30
- Omst. til priv. Stadionvej 96
- **Andreas Nielsen**  
glarmester Vesterbrogade 35 .... 2 77 78
- (hj. af Vesterbrog. og Vejrupsg.)

## Nielsen

- J C Kollin glarm. Vinkelv. 9 Seest 2 54 62
- Svend grønthdl. Domhusgade .... 2 66 85
- Anton grdejer Tingstedgård Harte 2 52 89
- Carl gårdejer Påby ..... 2 45 36
- Ejllif gårdejer Vrannerup ..... 2 30 72
- Jørgen gårdejer Alpedalgård ..... 2 30 76
- Rasmus gårdejer Bjolderupvej 1 .. 2 13 64
- Sofus fhv. gårdejer Castenskj.v. 5.. 2 69 90
- J S hdlsmd. Konsul Grausgade 37.. 2 41 87
- Kirsten Mainz fru hjemmesygepl.  
Nyvang 16 pr. B. .... 6 84 84
- A Outzen ingeniør Chr. Schous-  
vej 11 Tved ..... 2 04 98
- B ingeniør Ballumvej 1 ..... 2 71 50
- J C ingeniør Blochsvej 22 ..... 2 50 57
- Knud ingeniør Hans Becksvej 13 .. 2 81 67
- Morten ingeniør (M. af I.) Kolding-  
bjerg 32 ..... 2 63 92
- Møller & Rasmussen rådg. ingeniører  
(M. af I.) Jernbanegade 20 ..... ★2 54 44
- Ing. Evald Møller Nielsen priv.  
Bramdrupvej 31 pr. B. .... 6 80 76
- Ing. Bent Rasmussen priv.  
Ingridsvej 50 ..... 2 18 01
- Ing. Ole Mikkelsen priv. Ny-  
vang 15 pr. B. .... 6 80 57
- A Høgh inspektør Ingridsvvej 9... 2 55 25
- Thora fru insp. Sdr. Kongevej 39.. 2 76 25
- O B install.assst. Chr. Bergsvej 4 a 2 13 08
- **Fa. Morten Nielsen**  
statsaut. elektro-install. Rendeb. 6 ★2 39 33  
Udenfor kontortid:
- Overmontør H P Heick ..... 2 41 56
- Montør H Rasmussen ..... 2 35 74
- Montør Hugo Vinderslev ..... 2 26 91
- Montør S Buch ..... 2 61 94
- Montør E Reimers ..... 2 79 23
- Montør H Thomsen ..... 2 64 81
- Inst. Poul Høgggaard. Højrup-Ferup 23
- Børge Frils ismejeri Stejlbjergv. 27 2 18 64
- Hans Lykke kafferist. Domhusg. 17 2 62 38
- Gustav E karetmager Ørebrovej 12 2 35 23
- Erik kass. Borgmestervangen 5... 2 70 19
- K Deleuran kass. Enev. Sørensens-  
vej 23 ..... 2 33 72
- Otto kass. Violvej 21 ..... 2 45 18
- L Rosenlund kemigraf Fynsvvej 157.. 2 35 52
- Chr. kirkebetj. Kongehusvej 16... 2 60 50
- Dagny fru kogerske Agtrupvej 68.. 2 20 13
- A F (Kolding Kølerfabrik) Haderslev-  
vej 149 ..... 2 48 68
- Olaf komp.chef Sønderborgvej 12.. 2 75 18
- Poul konstr. Alpedalen ..... 2 71 05
- P S konsulent Lerbjergvej Seest.. 2 53 03
- Annalise Work kontorass. Suomi-  
vej 10 ..... 2 51 49
- J Brundt frk. kontorass. Tvedv. 131 2 82 12
- A kontorchef Pax Haderslevv. 97.. 2 02 67
- H Chr. kontorchef Haderslevvej 70 2 19 38
- Kamma korsetiere Tøndervej 22<sup>1</sup>.. 2 30 25
- M C kreaturksp. Mariegade 6... 2 42 32
- N H kriminalass. Ørebrovej 6... 2 15 23
- Flemming E kriminaloverbetjent  
Nelliavej 26 ..... 2 15 75
- S kriminaloverbetj. Istedvej 16... 2 28 92
- 's Hans Efff. (K Høj Jeppesen)  
kunsthdl. Helligkorsgade 8 ..... 2 06 59
- Poul kurvemager Frydsvej 18... 2 10 09

## Nielsen

- **A. Fløe Nielsen**  
købmd. Mazantig. 24 omst. t. priv. 2 52 44
- Carl købmd. Katrinegade 6 ..... 2 11 36
- Omst. til priv. Zahns-gade 30
- Svend købmd. Dyrehavevej 178... 2 30 96
- Vagn købmd. Seest Bakke 80... 2 38 63
- W Damkjær købmd. Agtrupvej 40.. 2 19 56
- Chr. læderhdl. Dyrehavevej 1... 2 14 84
- A Grønsvok lærer Bellahøjvej 24  
Seest ..... 2 61 87
- H lærer Kollingsgade 17 ..... 2 36 86
- Mogens lærer Syrenvej 9 ..... 2 44 47
- S Chr. ps. lærer Kløvervej 5... 2 33 59
- Amy Bruun fru lærerinde C. Ploug-  
vej 126 ..... 2 81 72
- Aase lærerinde Olaf Ryesgade 44.. 2 73 38
- **H. Nielsen & Søn A/S**  
malermfirma Zahns-gade 45 ..... 2 04 39
- Malerm. Robert Lyngsøe Snerlø-  
vej 35 ..... 2 52 86
- Carl E malerm. (Sydj. Skiltefabr.)  
Agtrupvej 40 ..... 2 14 45
- Omst. til priv. Snerlevej 29<sup>1</sup>
- Henry malerm. Piledamsvej 16... 2 30 13
- M C malerm. Piledamsvej 11... 2 10 54
- Sv. Aa. malerm. Zahns-gade 3<sup>1</sup>... 2 26 96
- Gunnar malersv. Dannersvej 9... 2 78 98
- K Hingelberg maskinarb. Elmev. 11 2 19 44
- 's F G Efff. maskinfabr.  
Gl. Stationsvej 5 pr. B. .... 6 82 15
- Ole Kjersgaard Nielsen priv.  
Nyvang 8 pr. B. .... 6 82 15
- P E Petersen priv. Heibergsv. 10 2 37 98
- F G maskinhdl. Gl. Stationsvej 7  
pr. B. .... 6 82 60
- Poul maskinhdl. Dannersvej 13... 2 05 64
- Svend maskinmester C. Plougsv. 51 2 45 47
- Ingemann mejeriuds. Haderslv. 74 2 39 12
- Jacob montageinsp. (D. D. M. M.)  
Solvang 11 ..... 2 18 81
- Børge montør Vesterbrogade 25... 2 73 98
- N montør Koldingbjerg 19 ..... 2 19 82
- Orla montør Brorsonsvej 16 ..... 2 36 97
- Egon Husted murer Istedvej 15... 2 30 97
- Harald murer Agtrupvej 14 ..... 2 09 68
- Sigurd murerarbmd. H. Ludvig-  
vej 36 ..... 2 52 05
- A Holm murerm. Skovbogade 20.. 2 12 74
- Repræs. for Ny jyske Kjøbstad-  
Creditforening, Århus C.
- Anders murerm. Veamgård Rådvad  
pr. D. .... 6 83 30
- Johs. murerm. Sdr. Kongevej 5... 2 74 71
- Kaj murerm. Gormsvej 6 ..... 2 36 14
- Leo Ø murerm. Fredensgade 15... 2 38 03
- **N. H. Møller Nielsen**  
murerm. Agtrupvej 144 ..... 2 30 08
- Kontor: Dalbygade 42 ..... 2 42 22
- Byggepl. .... 2 60 70
- Niels Johan murerm. Bramdrupdam  
pr. B. .... 6 81 24
- Thorv. Peder murerm. Dreyersv. 7 2 19 23
- V Husted murerm. Agtrupvej 66.. 2 23 05
- Robert mælke- og brøduuds. Nørre-  
port Vejlevej 3 ..... 2 20 77

## Nielsen

— Hans O møbelpolstrer Sønderg. 18 gennem porten omst. til priv....	2 34 23
— Viggo overass. Østerbrogade 59....	2 51 08
— V P C overbaneformd. Fredensg. 28	2 74 69
— N E overdyrl. »Skovhuset« Strandvejen 36 .....	2 17 62
— Viggo overingeniør Lien 3 Tved..	2 58 64
— Bent G overlærer Skovhøj 13....	2 45 09
— Esther overlærer Silkehalevej 6 ..	2 40 27
— J P ps. overmekan. Læssøeg. 40..	2 39 84
— Eduard overmontør Agtrupvej 92..	2 77 49
— Hjalmar overmontør Ørebrovej 16..	2 54 70
— K R overmontør Bredevej 6 Seest	2 51 02
— Poul Fjeldgaard overmont. Broagervej 61 .....	2 12 62
— Bent Feldborg overtrafikassit. Sneppevej 6 .....	2 00 51
— Chr. ps. overvagt. Liljevej 2 .....	2 66 91
— H Højrup overværkf. Sct. Knudsvej 54 .....	2 29 90
— P S pakhusformd. Ottosgade 39 ..	2 61 18
— Bendt pensionist Seestvej 29 .....	2 82 20
— Chr. pensionist Seestvej 31 .....	2 79 31
— E Krogsgaard fru pensionist Sneppevej 3 .....	2 28 73
— N P pensionist Lykkegårdsvej 16..	2 16 95
— L Vonge politikommissær Kastanieallé 47 .....	2 14 04
— Eva fru porcelænsmalerske Rådvadvej 6 pr. B. ....	6 81 37
— Harry portier Kongebrogade 20 ..	2 46 68
— Martin rangerm. Skovbogade 24..	2 43 36
— Jens redaktør Broagervej 19....	2 44 10
— Jørgen rejsemontør Palmeallé 7..	2 39 82
— A repræs. Skolebakk. 11 Strandh...	2 44 92
— B repræs. Ørebrovej 14 .....	2 44 04
— B Møller repræs. Norgesvej 19....	2 02 38
— Bent repræs. Påbyvej 24 pr. B....	6 80 46
— Bent repræs. Valmuevej 15 .....	2 55 13
— Chr. repræs. Eliassensvej 21 .....	2 52 81
— E Ravn repræs. Bekkasinevej 13 ..	2 80 50
— E V repræs. Snerlevej 40.....	2 26 09
— F Kjersgaard repræs. Kingosv. 18..	2 62 24
— H Falck repræs. Suominvej 2.....	2 67 70
— Hans B repræs. Ørebrovej 5 .....	2 66 37
— Helge repræs. Koldingv. 25 b pr. B.	6 80 30
— J Hald repræs. Trompeterbakken 6	2 31 13
— J Kræmmer repræs. ing. Bellevuegade 8 .....	2 16 34
— J P repræs. Solsortevej 37 .....	2 24 80
— Jørgen H repræs. »Røglehus« Skovhøj 11 .....	2 74 40
— K Tækker repræs. Kikkenborgv. 12	2 82 62
— Louis repræs. Parkvej 3 .....	2 30 47
— O L repræs. Elmevej 29.....	2 52 35
— Olaf S repræs. Immanuelstvej 21..	2 28 64
— P E repræs. Kaj Munksvej 4.....	2 13 81
— Per Ausum repræs. Lykkegårdsv. 47	2 71 76
— Sv. Aage repr. Sønnderled 22 pr. B.	6 83 01
— V Grønning repræs. Agtrupvej 156	2 35 85
— Aage repræs. Sdr. Havnegade 6....	2 28 74
— Snefried fru restaur. Westend Låsbygade 85—87 .....	2 05 36
— A Kjersgaard statsaut. revisor Munkegade 5 .....	★2 10 88
— Alpedalslyst .....	2 28 88
— Finn revisor Norgesvej 1 .....	2 36 50

## Nielsen

— B V Deleuran salgschef Riis Toft 9	2 78 40
— P A salgschef Jernbanegade 23....	2 19 63
— P salgning. Nytoft 8 pr. B.....	6 80 90
— E Fløe salgsinsp. Kongebrog. 34....	2 74 95
— Vald. salgsinsp. Markus Allé 7....	2 04 51
— Knud Aage semin.adjunkt Silkehalevej 4 .....	2 72 01
— Chr. Skovsgaard seminarielektor Kollingsgade 8 .....	2 45 76
— Aage semin.lektor Overmarksv. 16..	2 08 73
— Aase semin.lektor Galgebjergv. 55..	2 71 62
— Leif skibsfører Gråstenvej 7.....	2 52 74
— P V skibsfører Strandvejen 37....	2 51 92
— Villy E skibsf. Kobbeltave 22 Strh.	2 37 36
— H fhv. skibshdl. Fjordv. 49 Strandh.	2 59 87
— Rud. skiltemalerm. Vesterbrog. 7..	2 50 10
— priv. Løvsangervej 7 .....	2 44 01
— Nik. skoledir. Strandmøllevej 3....	2 20 74
— Leon Møller slagter Domhuspk. 12	2 70 54
— <b>Carl Nielsen</b> slagterm. Østergade 18 .....	2 05 97
— priv. Carl Plougsvej 105.....	2 46 50
— Leif Zeberg slagterm. Tvedvej 28 (ved K. I. F. Hallen) .....	2 37 75
— C slagtersv. Enev. Sørensensv. 24..	2 59 03
— Evald smed Agtrupvej 68 .....	2 20 13
— S M Holm snedker Haderslevv. 108	2 04 89
— Henry spinder Koldingbjerg 22....	2 34 69
— M & Søn (A Robstad) stenhuggerm. Agtrupvej 76 .....	2 52 62
— (F Robstad) Rebæk .....	2 07 62
— P E stolemester Mosevej 10 .....	2 34 80
— Vagn strikkem. Agtrupvej 194 .....	2 55 91
— Anna Aarø sygepl. Vejlevej 3.....	2 45 19
— Anna Schmidt sygepl. Schmidtsminde Tved .....	2 58 72
— B sygepl. Utzonsgade 40 .....	2 57 54
— Else Karen sygepl. Falkevej 2....	2 78 32
— Gudrun sygepl. Utzonsgade 36....	2 60 23
— J Moesgaard sygepl. Aakjærvej 13	2 70 93
— K sygepl. Vesterbrogade 25.....	2 51 64
— Mildrid sygepl. Skovbogade 24....	2 40 31
— A A symaskiner en gros Olaf Ryesgade 50 .....	2 19 31
— K E fru systue O. Ryesgade 12....	2 21 20
— A Drabæk tandlæge Helligkorsg. 14	2 65 22
Omst. til priv. Silkehalevej 8	
— Holger R tankbest. Brændkjærg. 50	2 43 01
— Børge taxavognmd. Schjønningv. 8	2 13 30
— Bent Erik tegner Nyvang 16 pr. B.	6 81 81
— H Juhl tegner Lykkegårdsvej 36..	2 37 58
— J S John tekn. Damhusv. 3 pr. B...	6 83 10
— Egon tlf.arb. Hans Ludvigsv. 17..	2 57 02
— H E tlf.mester Chr. IV Vej 1....	2 43 13
— Einar tlf.sælger Brændkjærg. 37..	2 75 59
— Villy telegrafmek. Karen Blixensvej 11 .....	2 35 35
— Arne Frank tilskærer Egtvedvej 5	2 70 80
— Sv. Aa. tilsynsassist. Skovlundv. 8 Seest .....	2 57 43
— C B toldinsp. Overmarksvej 7....	2 39 31
— Paul trafikassit. Fynsvej 75.....	2 76 15
— A typograf Snerlevej 2 .....	2 81 35
— Bent typograf Snerlevej 27 .....	2 64 87
— Thorvald typograf A. D. Burcharthsvej 19 .....	2 21 47
— S tømmerhdl. Toldbodgade 12.....	2 65 27

**Nielsen**

- **Børge P** tømrer Gråstenvej 9 a.... 2 77 93  
 — **Hemming** tømrer Rådvadv. 10 pr. B. 6 83 69  
 — **& Bech** tømrerm. værkst.: Sdr. Ringvej 40 ..... 2 50 05  
 — **Arnold Nielsen** priv. Stejlbjergvej 18 ..... 2 31 58  
 — **Halvor Bech** priv. Stejlbjergv. 6 2 29 34  
 — **A & Søn** tømrerm. Skovbogade 11 2 14 87  
 — **Anders** tømrerm. Bramdrupdam pr. B. .... 6 81 40  
 — **Chr. og H P Hansen** tømrerm. Sct. Jørgensgade 11 ..... 2 17 66  
 — **Chr. Nielsen** priv. Røddingv. 9 2 02 17  
 — **H P Hansen** priv. Brændkjg. 20 2 62 72  
 — **Kaj Nielsen** priv. Istedvej 8 .... 2 17 66  
 — **G Damgaard og H P Hansen** tømrerm. Solkrogen 8 Alpedalen ..... 2 46 27  
 — **H P Hansen** Solkrogen 6 Alped. 2 46 26  
 Værksted: Seestvej 28  
 — **Laurids** tømrerm. Bramdrupdam pr. B. .... 6 81 03  
 — **Sven Randrup** tømrerm. Skovlækkevej 2 a ..... 2 37 15  
 — **M vaskeriass.** Strandvejen 28..... 2 56 49  
 — **B vaskeriejer** Tøndervej 15 omst. til priv. .... 2 50 51  
 — **Skou O** vicebrandinsp. Låsbyg. 99.. 2 01 16  
 — **A Bro** vognmd. Haderslevvej 151.. 2 73 23  
 — **Børge** vognmd. Teglgårdsvej 33... 2 60 62  
 — **Børge Valentin** vognmd. Chr. X Gade 11 ..... 2 80 02  
 — **G** vognmd. Sneppevej 4 ..... 2 72 25  
 — **Hans** vognmd. Enghavev. 9 pr. B. 6 83 39  
 — **Kjeld** vognmd. Skrænten 15 ..... 2 50 26  
 — **Marius** vognmd. Mariegade 2..... 2 24 60  
 — **P J K** vognmd. C. Plougsvej 65.... 2 52 90  
 — **V** vognmd. Solvej 3 ..... 2 28 68  
 — **Wagner** vognmd. Kn. Hansensv. 19 2 55 93  
 — **Erik S** værkf. Strandhøj 1 Strh... 2 54 85  
 — **Carl E** værkfm. H. C. Petersensvej 4 2 03 73  
**Niemann Aage** driftsleder Adelg. 16.. 2 65 97  
 — **Conrad** ingeniør Bramdrupd. pr. B. 6 81 71  
 — **Peter** vognmd. Østerbrogade 50 ... 2 01 68  
**Nierhoff Peter** forst. Kærmindev. 22.. 2 42 74  
**Nikkels Hark** art director Ingridsv. 63 2 73 37  
**Nikolaisen N T** inspektør A. D. Burcharthsv. 16 ..... 2 06 67  
**Nikolajsen Asger** Hvild gårdejer Brolund Harte ..... 2 29 63
- Nilfisk**  
 (E Christensen) Låsbygade 39..... 2 19 15
- **Nilfisk**  
 (repræs. E Christensen) Låsbyg. 39 2 09 04
- Nilsson Mona** fru Chr. Bergsv. 18.. 2 65 37  
 — **A M** plantageleder Fjordv. 57 Strh. 2 80 47  
 — **K M Bek** overlærer Dybbølvej 7.. 2 59 01  
**N. I. O. G. T. Logen** Katrinegade 25.... 2 23 02
- Nipe Maskinfabrikken** (Sv. Nicolaisen og O Petersen) Værkstedsv. 7 ..... 2 55 65
- Nissen I Aa.** Frands Sørensensvej 9.. 2 22 13  
 — **Jeppe** Vangen 23 Tved ..... 2 81 87  
 — **Lind** Fynsv. 41 ..... 2 12 58  
 — **M** Skovbogade 22 ..... 2 60 14  
 — **Peter** afd.leder H.D. Åbenråvej 46 2 18 23  
 — **Søren** arkitekt (M.D.A.) branddir. Låsbygade 4 ..... 2 15 79  
 — priv. Rædersvej 15 ..... 2 48 25

**Nissen**

- **Christa** assist. Ørebrovej 2..... 2 79 07  
 — **Laue** auto-køreskole Vandværksv. 5 2 11 57
- **Peter Nissen**  
 bagerm. Haderslevvej 32 ..... 2 02 97  
 — **H C** bankbogh. Kongebrog. 87..... 2 33 64  
 — **Ducius** fhv. brandinsp. Sneppev. 20 2 65 86  
 — **Aase** fru damefris. Låsbygade 88.. 2 50 60  
 — **Else** fru dameskr.inde Borthigsg. 16 2 80 86  
 — **Jørgen** driftsl. Falkevej 15 ..... 2 69 28  
 — **H Christensen** fjerkrækspert Dalby ..... 2 58 77  
 — **Anna** fru Elmehøj Harte ..... 2 66 79  
 — **Ellen** frk. Vesterled 21 pr. B..... 6 81 82  
 — **Thyge** ingeniør og sognefoged Skolebakken 18 Strandhuse ..... 2 10 95  
 — **P** kioskejer Konr. Jørgensensv. 3.. 2 25 41  
 — **P R** kontorass. Vejrupsgade 24.... 2 66 59  
 — **A** kriminalass. Bellevuegade 50.... 2 19 77  
 — **Børge** kørelærer Tvedvej 76 ..... 2 31 05  
 — **N** lagerforv. Kongebrogade 42.... 2 68 84  
 — **Ejner** lærer Strandbk. 31 Rebæk .. 2 82 23  
 — **Arne** maskinarb. Ingridsv. 73 .... 2 60 53  
 — **M** overlærer Enghavev. 19 pr. B.. 6 83 89  
 — **H T B** repræs. Strandhøj 10 Strh... 2 32 62  
 — **Aage** skibsreder Skrænten 4 Tved.. 2 48 88  
 — **N** fhv. udd. Borgmestervangen 18 2 44 17  
 — **Henry** underm. Stigaardsvej 5 .... 2 77 52  
 — **Poul** urmager Østergade 23 ..... 2 09 28  
 Omst. til priv. Østerbrogade 62
- Noack E** fru bispinde Haderslevv. 42.. 2 41 63  
 — **Kurt** købmd. Cedervej 24 ..... 2 81 14
- Noahr-Sørensen M** rentier Ejlersv. 14 2 41 48
- Nobel E A/S** cigar- og tobaksfabriker Dyrehavevej 7 a ..... 2 14 02  
 Omst. til bestyrer M Christensen Castenskoldsv. 20  
 — Repræs. M Jørgensen priv..... 2 26 55
- Noe Knud** driftsleder Vejlevej 5 .... 2 32 36
- Noes-Pedersen H** arkitekt (M.A.A.) tegnestue Fredericiagade 13 .... ★2 25 00  
 — priv. Borrehusvej 13 ..... 2 11 41
- Nord Alfred** cyklehdl. Lykkegårdsv. 2 2 19 10
- **Aage Nord**  
 damefris. Helligkorsgade 11 ..... 2 06 64
- Nordborg O** tlf.montør Cedervej 7 .. 2 60 61
- Norden Forsikr. A/S** (Kr. Salmonsens) Kongebrogade 37 ..... 2 09 61
- Nordensgaard I** damefris. Akseltorv 4 2 22 05
- Nordentoft Mary** enkepastorinde Ørebrovej 14 ..... 2 69 82  
 — **A** repræs. Ørebrovej 2 ..... 2 69 25
- Nordeuropa Forsikringsselskabet** (M Sibuhr) Fynsv. 224 ..... 2 25 52
- Nordhavns kaffehus**  
 (Chr. Jensen) Jens Holmsvej (v/ eksportstaldene) ..... 2 22 22  
 — priv. Dalbygade 17 ..... 2 37 41
- Nordisk Brandforsikring A/S** distr.kont. (rejsefuldm. Arne Hansen) Låsbygade 21 ..... 2 57 31  
 — Hovedag. Fr. Thygesen Kralundsgade 5 ..... 2 02 33
- **Chrom- og Metalindustri** Ole Rømersvej 4 ..... 2 21 10

**Nordisk**

- **Mejeri- og Maskinmontage A/S**
- Ndr. Havnevej 6 ..... ★2 65 00
- G Olsen priv. .... 2 28 12
- **Pirelli A/S Kolding depot (A Askær)**
- Sdr. Havnegade 14 ..... ★2 72 44
- **Skoletavle-Fabrik Vonsildvej pr. V. ★2 37 11**
- Fabr. P Sørensen priv. Vonsildvej pr. V. .... 2 37 11
- **Nordisk Solar Co. A/S**
- elektriske artikler en gros
- Haderslevvej 25 ..... ★2 12 33
- Udenfor kontortid:
- Direktør J Jørgensen priv. .... 2 37 55
- Direktør J Borum priv. .... 2 34 48
- Underdir. C P Ørssløff priv. .... 2 28 76
- Direktør M Gronemann priv. .... 2 42 29
- Kass. C Petersen priv. .... 2 11 28
- C Holtehus priv. .... 2 15 27
- Lagerforv. K Knudsen priv. .... 2 13 42
- Disp. Viggo Pedersen priv. .... 2 45 28
- Portner O Christensen priv. .... 2 10 34
- **Ulykke (assurandør Verner Hansen)**
- Ndr. Ringvej 37 ..... 2 31 30
- Nordlyset Forsikringsakts. (J E Østermark)** Lykkegårdsvej 33 ..... 2 45 53
- Nordsejl Ruth E Piledamsvej 81. .... 2 13 41**
- Nordstad Ingrid fru husmoderafløser**
- Seest Bakke 13 ..... 2 69 61
- Nordstrøm Anna fru Sankelmarksv. 20 2 28 78**
- Norlander Herluf Krarup gasværksarb.**
- Hertug Abelsvej 12 ..... 2 26 92

**Norlyk & Vestergaard**

- gross. Sdr. Ringvej 42 ..... 2 15 74
- Mads K Norlyk priv. Tulipanv. 8 2 66 35
- Aage Vestergaard priv. .... 2 34 50

**Norup Albert gartneribest. Dalby .... 2 58 24**

**Novoplastics Emballage**

Tved ..... ★2 28 33

Efter kontortid:

- Fabrikskontoret ..... 2 28 33
- Direktør, ingeniør E Østergaard 2 27 34
- Driftsass. P B Thygesen ..... 2 62 26
- Værkfører I Henriksen ..... 2 23 78

**Ny Vask (H M Hansen) Mosevej 75.. 2 74 27**

**Nybo Paul Hartvig repræs. Kastanieallé 27 ..... 2 31 27**

**Nye Danske Forsikringsaktieselskaberne**

afd.kontor Buen 2 ..... ★2 75 44

— Assurandør H H Ottsen priv. .... 2 75 44

— Assurand. Johs. Christensen pr. 2 76 64

**Nyegaard Ørved købmd. Rædersvej 2 2 22 85**

— L skættemester Tved ..... 2 58 05

**Nygaard Svend værkf. Ægirsv. 2 Strh. 2 73 81**

**Nygaard-Andersen A fru Fynsv. 77.. 2 14 73**

**Nyman P repræs. Skolebk. 24 Strh.. 2 02 04**

**Nyt Tøj herremagasin (Alice og John**

Johannesen) Jernbanegade 16 .... 2 71 65

**Nøhr B dommerfuldm. Hegnet 4 Tved 2 23 80**

**— J. Nøhr**

frugt og konserver en gros

Gartnerhallen. Vejlevej 159 ..... 2 32 20

— ..... 2 60 20

— priv. Fredensgade 14 ..... 2 32 20

— **C F M komp.chef Ndr. Ringv. 45.. 2 50 18**

**Nønnecke H F hdlsgartn. Jernbaneg. 33**

omst. til priv. .... 2 32 23

**Nørgaard Georg Fredericiagade 40 .. 2 65 13**

— **Henry Agtrupvej 125 ..... 2 38 77**

— **Beier bogholder Trompeterbk. 10.. 2 36 16**

— **K forretn.f. Dyvekes Vej 2 ..... 2 09 48**

— **Aage Nørgaard**

fotograf Sønnerborgvej 14 ..... 2 23 40

— **Edvard gårdejer Rebæk ..... 2 58 37**

**— Chr. Nørgaard**

korn og foderstoffer Helligkors-

gade 13 ..... ★2 18 55

— **Chr. motorfører Sct. Jørgensg. 23.. 2 32 98**

— **H regnskabschef Nyvang 11 pr. B. 6 80 92**

— **Hans rejseinsp. Syrenvej 2 ..... 2 53 55**

— **Jeppe rentier Agtrupvej 181 .... 2 39 04**

— **Dorthe servitrice Tøndervej 46 .. 2 80 69**

— **E staudgartner Vejlevej 165 .... 2 26 40**

Efter 1/4-67 Alminde (691 11) 213

— **V frk. sygepl. Tved ..... 2 40 87**

**Nørregaard N fru Kongebrogade 24.. 2 17 47**

**Nørre kroen (Aksel Østergaard)**

Nørregade 12 ..... 2 00 18

— priv. .... 2 75 49

**Nørremose's Husholdningsmaskiner**

Fredericiagade 12 ..... 2 29 60

— ..... 2 31 12

— priv. Gl. Kongevej 16 ..... 2 29 60

**Nørremølle S amtsforv. Dreyersv. 38.. 2 21 12**

**Nørups køreskole Agtrupvej 159 .... 2 67 13**

— **Efff. tobakshdl. Holbergsvej 4 .... 2 47 12**

	<b>BERRING &amp; LARSEN <sup>1/2</sup></b> <b>KUL - KOKS - OLIE</b> <b>TELEFON ★ 2 70 00</b>
--	--

**Odd-Fellow-Logen Hyrdestræde ..... 2 09 30**

**Oertel R H Thyrasvej 19 ..... 2 42 47**

— **Herbert værkf. Christoff. II Vej 41 2 13 67**

**Ohlsen Margrethe Snerlevej 20 ..... 2 26 63**

— **Poul salgschef Hestehaven 16..... 2 28 58**

**Ohrt R fhv. taldinsp. Skovhøj 1..... 2 62 37**

**OK-udstillingen hjørnet af Bredgade og**

Torvegade ..... 2 36 80

**Okholm K inspektør Ingridsv. 38... 2 16 46**

**Oksbjerg J T ejd.hdl. Agtrupvej 188 .. 2 82 18**

**Olander A lærerinde Tvedvej 127 .... 2 38 41**

**Olesen J afd.chef Kralundsgade 13.. 2 17 56**

— **H Th. aff.leder Seestvej 43..... 2 47 39**

— **Arne arkivar Trompeterbakken 5.. 2 57 50**

— **Arne Rubæk bogtr. Ibsvej omst.**

til priv. .... 2 11 12

— **H E chauffør Donsvej 12 pr. B.... 6 83 72**

— **Aa. J chauffør Seest Bakke 45.... 2 73 34**

— **B Bisgaard civiling. Gormsvej 8... 2 69 24**

— **Hardy direktør (K.O.H.) Seest .... 2 14 65**

— **Sv. E direktør Strandvejen 28 .... 2 34 41**

— **Viktor H direktør Bramdrup pr. B. 6 82 07**

— **C D eksp.sekr. Falkevej 7 ..... 2 11 79**

— **Johs. fornikler Kærmindevej 15 .. 2 61 60**

— **Jens Erik forr.best. Bellahøjv. 18**

Seest ..... 2 38 63

— **N K forretn.f. Stallerupsø pr. D... 6 82 92**



## Olesen

- Erik frisør Ingridsvvej 25 ..... 2 50 58
- Karen fru Mosevej 36 ..... 2 19 45
- Holger gartner Engen 2 Tved .... 2 58 62
- A kolonialhdl. Blæsbjergg. 13 .... 2 26 44
- **H. E. Olesen**  
kolonialhdl. Haderslevvej 139 ..... 2 12 60
- E Bæklund købmd. Fjordv. 16 Strh. 2 25 32
- I P købmd. Seest Bakke 25..... 2 04 59
- Egon malerm. Seest Bakke 52 .... 2 31 31
- C overass. Østerbrogade 35 ..... 2 21 26
- Arne (Radioteknikeren) Låsbyg. 25 2 36 08
- Peder H repræs. Alpedalen ..... 2 05 85
- Ole Sanders seminarieadjunkt  
Strandvænget 28 Strandh. .... 2 51 75
- H trafikassistent. Snerlevej 50 ..... 2 45 24
- Niels vicevært Ndr. Ringvej 14 .... 2 55 53
- **Viktor H. Olesen A/S**  
værktøj og værktøjsmaskiner  
Fynsvej 9—11 ..... ★2 38 88
- Direktør Viktor H Olesen priv. 6 82 07
- Prokurist Th. Kristensen priv. 2 65 40
- Repr. Frede Damkjær priv. Alminde 151
- Karla A økonoma Koldingfjordskolen  
Strandhuse ..... 2 72 26
- Olivarius E civiling. Fynsvej 75..... 2 36 26

## olivetti

- (Erik Gade) Låsbybanke 10 ..... 2 04 23
- priv. Brændkjærgade 91 ..... 2 44 23
- Ollendorf Børge lærer Tøndervej 17.. 2 71 16
- Olling M fru Sdr. Havnegade 12..... 2 63 52
- Olsen Preben Skovhøj 17 ..... 2 00 89
- Tuborg og Kongens Bryghus depot
- S A Snerlevej 13 ..... 2 63 09
- Carl Johan adjunkt cand. mag.  
Heimdalsvej 21 ..... 2 65 19
- P J assist. Tøndervej 66 ..... 2 48 32
- Henning autoopretter Haraldsv. 2.. 2 53 43
- Tonny blikkensl. Istedvej 14 ..... 2 75 43

## — Kaj Olsen

- blikkenslm. Vejlevej 172 ..... ★2 34 33
- priv. Bekkasvej 19 ..... 2 71 30
- Mads brøduds. Tøndervej 28..... 2 29 15
- A E civiling. Påfuglevej 12 ..... 2 35 17
- Gudmund civiling. Thurasvej 2... 2 28 12
- Grethe damefris. Sydbaneg. 10 ... 2 44 75
- W Ahlmann distr.chef Vagtelvej 3 2 72 52
- Karen fru eksped. Ørebrovej 26.. 2 31 98
- Carl entrepr. Gramrolighed 7..... 2 00 53
- D fru fabr. Haderslevvej 75 B... 2 74 52
- K fru Allikevej 11 ..... 2 71 48
- Frede gartner Kastanieallé 1..... 2 03 42

## — Henry Olsen

- købmd. Tøndervej 54 ..... 2 05 09
- K (Landinspektørfirmaet Johansen-Olsen-Rathje) Helligkorsgade 5.... 2 02 71
- priv. Sandvigvej 11 ..... 2 51 24
- E Koppel lektor cand. mag.  
A. D. Burcharthsvej 11 ..... 2 26 52
- L lærer A. M. G. Friisvej 21..... 2 53 86
- Knud maskinarb. Kikkenborgv. 25.. 2 20 73
- J A overassistent. Lykkegårdsv. 27 .. 2 26 03
- Helga overlærer Sct. Jørgensg. 7.. 2 56 14
- Cecilie pensionist Dybbølvej 16 .. 2 80 79
- Aksel plantesk.ejer Chr. IV Vej 13 2 02 21
- S prokur. Snerlevej 18 ..... 2 28 69

## Olsen

- S rejseinspektør Dreyersv. 1..... 2 77 17
- Hans Ilvad reparatør Allikevej 11.. 2 71 48
- K E repræs. Enghavevej 21 pr. B. 6 83 67
- Lars Visby repræs. A. D. Burcharthsvej 21 ..... 2 62 23
- Kaj statsaut. revisor Stejlbj.v. 23a ★2 26 88
- priv. Riis Toft 6 ..... 2 25 30
- Alfred slagter Mariegade 2..... 2 63 16
- L snedker Påfuglevej 3 ..... 2 04 46
- Ove tegner Kirkestien 17 pr. B... 6 80 26
- Georg vogmnd. Brandorffsvej 30 .. 2 32 77
- O Gylling værkf. Brændkjærg. 61.. 2 67 42
- Olsson Jens O assurandør Sandvigv. 6 2 80 67
- C dameskr. inde Seest Bakke 51 .. 2 30 33
- Jytte fru A. D. Burcharthsvej 29.. 2 75 02
- E J ingeniør Leck Fischersvej 1.. 2 71 58
- S A styrmand Skovhøj 34..... 2 37 54
- Olympia restaur. Stadion ..... 2 19 18
- ..... 2 27 68
- ..... 2 08 79
- Onkels Bar Bredgade 4 ..... 2 08 79
- Oplysningsforeningen for Handel og Håndværk i Kolding og Opland (Silkeborg-systemet) Fynsvej 3 .... 2 30 73
- Opstrup Morten afd.leder Vejlevej 14 2 68 73
- Kaj maskinhdl. Vejlevej 179..... 2 01 13
- Omst. til priv. Fynsvej 165

## ORA Kolding afd.

- (Oliekomp. Rhenania A/S)
- Ndr. Ringvej 118 ..... ★2 41 11
- Forretn.f. Sv. Gullev priv..... 2 64 43
- Salgschef Tage Madsen priv.  
telefon Haderslev (045) 2 55 77
- Kørselsleder Vagn E Peder-  
sen priv. .... 6 80 68
- Service Station Nr. Bjærtv. Strh... 2 63 43
- Service Station (Chr. Matthiesen)  
Ndr. Ringvej 118 ..... 2 61 10
- Service Station (Lauritz Wendeborn)  
Seest Bakke 78 ..... 2 77 28
- Orbe Rich. repræs. Haderslevv. 75 D.. 2 57 99
- Ortman Kai læge Haderslevvej 25.. 2 14 77
- Konsult. 12,30—14,30
- Lørdag ingen konsultation
- priv. Ægirsvvej 12 Strandh. .... 2 75 45
- Ostekælder (H Kjeldsen) Låsbybk. 15 2 14 63
- Offensen H V Konr. Jørgensensv. 10.. 2 27 40
- H repræs. Dreyersvej 2 ..... 2 07 04
- Hans V tandtekn. Akseltorv 1 .... 2 22 15
- Otto Marie fru Borgmestervangen 21.. 2 10 86
- Ottosen Niels G Cedervej 26 ..... 2 45 48
- Offsen H H assurandør Birkeallé 6.. 2 75 44
- Oudrup Marie fru Trappergårdsvej 2  
Strandhuse ..... 2 34 67
- Ove's Tapet- og Farvehandel Låsby-  
gade 16 omst. til priv. .... 2 08 33
- Overbeck
- **H. Overbeck**  
ingeniørfirma — kontor, lager og  
værksteder Havnepladsen ..... ★2 35 55
- Butikken: Jernbanegade 21.... ★2 35 55
- Efter kl. 18 omst. til:
- Overmont. Sv. B Bennedsen pr. 2 35 55
- H Overbeck priv. .... 2 38 98
- Civiling. H Chr. Overbeck priv. 2 32 79
- Værktørreren priv. .... 2 31 79
- Overmont. C Secher priv. .... 2 33 80
- Hans prokur. Nelliikevej 48 ..... 2 46 38

<b>Overbeck-Petersen Chr.</b> tlf.montør	
Brændkjærgade 120 .....	2 13 05
<b>Overgaard H</b> arkitekt J. Skyttesvej 10	2 78 41
— E boghold. Domhusgade 13.....	2 18 78
— <b>Chr. Hartlev</b> købmd. Brændkj.g. 5	2 14 51
— <b>A L</b> overbetj. Snerlevej 76 .....	2 22 27

### — Revisionsfirmaet

#### **Henning Overgaard**

statsaut. revisor Jernbaneg. 6 ....	2 16 99
Omst. til priv. Carl Plougsvej 70	

<b>Overmarksgården</b> (forsorgshjem) ....	2 10 64
<b>Ovesen B Lundberg</b> forv. Suomivej 4	2 66 49
— J linieassist. Sønderborgvej 8.....	2 68 96
<b>Oxholm S K</b> lærer Bramdrup pr. B... 6	82 23

<b>P</b>	<b>BERRING &amp; LARSEN</b> <sup>Å/S</sup>
	KUL - KOKS - OLIE
	TELEFON ★ 270 00

### **Pagh's Biler**

Ottosgade 36 .....	★ 2 76 77
— <b>Reimar</b> disponent Frydsvej 55 ....	2 20 87
— <b>Evald</b> murerm. Dalbygade 52 .....	2 34 54
— <b>Knud</b> repræs. Petersbjerggård	
Fynsvej 128 .....	2 72 45
— <b>Hans Peter</b> vognmd. Stejlbj.allé 15	2 29 11
<b>Palfelt Ebba</b> fru Agtrupvej 7 .....	2 41 41
<b>Pallesen's Garager</b> Vejlevej/Norgesvej	2 03 90

### — J. Pallesen's Planteskole

Vejlevej 70 .....	2 03 90
-------------------	---------

<b>Palludan's M Efff.</b> (C Th. Jørgensen)	
bageri og konditori Katrinegade 23	2 04 25
<b>Palm Heinrich</b> eksportør Fynsvej 66 ..	2 48 60

### **Palmehaven - Trocadero**

(Eigil Hansen) Jernbanegade 31	
omst. til samtl. afdelinger .....	★ 2 08 88
— Foyertelefon .....	2 13 93

<b>Paludan A L</b> beskæftigelsesterapeut	
Utzonsgade 38 .....	2 54 92
<b>Panikovski Viggo</b> Sankelmærksvej 8..	2 53 72

### **Papirlageret**

en gros - en detail Sønderg. 20 ....	2 07 18
--------------------------------------	---------

<b>Parbo Jørgen</b> lagerarb. Borthigsg. 10	2 13 62
<b>Parder J E</b> distr.chef Anemonevej 14	2 59 35
<b>Parfumeri La Boutique</b> Jernbaneg. 23	2 08 85
— <b>La Boutique</b> Østergade 15 .....	2 04 52
<b>Parkegaard</b>	

### — **Poul Parkegaard**

statsaut. revisor Strandmøllevej 12	2 61 30
— Kontor Hollændervej 4 .....	★ 2 65 11

### **Patrzalek**

#### — **Walenty Patrzalek**

malerm. Haderslevvej 24 .....	2 08 02
-------------------------------	---------

<b>Pauli K</b> fru Ørnevej 6 .....	2 37 07
<b>Paulin Niels</b> autohdl. Sydbanegade 13	2 77 54
— priv. Søndervang 12 .....	2 07 54
— <b>Johanne</b> fru Jernbanegade 19.....	2 74 38
— <b>O J</b> grdejer Heimdalsvej 32 .....	2 46 60

**Paulsen Peter** autohdl. Langelinie 16.. 2 28 05

— <b>Knud Aa.</b> bygmester Bramdrupdam	
pr. B. ....	6 82 12
— <b>F O</b> direktør Enghavev. 3 pr. B...	6 83 36
— <b>Magnus Emil</b> fabr. Nellikevej 36..	2 52 34
— <b>J gross.</b> Alpedalsvej 23 .....	2 52 95
— <b>Bent</b> ingeniør Norgesvej 22 .....	2 53 38
— <b>I C C</b> kapt. Nytoft 18 pr. B. ....	6 80 99
— <b>Ove</b> montør Hestehaven 34 .....	2 59 71
— <b>Irena</b> overassist. Sundeved 22 ....	2 36 03
— <b>Verner</b> tømrrerm. Tranevej 7 .....	2 62 04
<b>Pedersen A Nørup</b> Mosevej 47.....	2 59 94
— <b>Arrild Fr.</b> VII Vej 18 .....	2 40 04
— <b>H Føgt</b> Bellevuegade 50.....	2 63 06
— <b>Viggo</b> Gyvelvej 10 .....	2 43 06
— <b>Svend</b> adjunkt Nellikevej 28 .....	2 44 51
— <b>J M</b> afd.sygepl. Utzonsgade 38....	2 60 37
— <b>Anker</b> arkitekt Bekkasinevej 34 ....	2 19 74
— <b>H Noes-</b> arkitekt (M.A.A.) tegne-	
stue Fredericiagade 13.....	★ 2 25 00
— priv. Borrehusvej 13 .....	2 11 41
— <b>K Lærke</b> assist. Sønderled 28 pr. B.	6 80 20
— <b>H C</b> assurandør Drosselvej 12.....	2 21 38
— <b>J Herman</b> assurand. Jernbaneg. 23	2 08 40
— <b>Axel</b> fhv. bankdir. A. D. Burcharths-	
vej 27 .....	2 72 43
— <b>J V</b> barneopl. Rylevej 22 .....	2 71 43
— <b>Junus Larsen</b> bestyrer Forsorgshj.	2 10 64
— <b>Lindy</b> bogbinder Frydsvej 21 .....	2 71 20
— <b>Bertil</b> boghold. Drammenvej 14.....	2 48 02
— <b>Vagn E</b> boghold. Enghavev. 15 pr. B.	6 80 68
— <b>Ditlev</b> (Kolding ny Bogtrykkeri)	
Sct. Jørgensg. 7 omst. til priv.....	2 21 13
— <b>Jokum</b> brændselsh. H. Ludvigsv. 46	2 06 04
— <b>Chr.</b> børstenb. Holbergsvej 25 .....	2 75 24
— <b>Børge og Poul</b> Thuesen bådebygg.	
Bramdrupdam pr. B. ....	6 81 66
— <b>Kurt</b> centralmek. Frederik II Vej 18	2 16 08
— <b>Palle</b> Rud centralmek. Cedervej 28	2 35 15
— <b>Johs.</b> chauffør Vejlevej 112 .....	2 56 38
— <b>M Møller</b> civiling. Helligkorsg. 13..	2 77 04
— omst. til priv. Rædersvej 16	
— <b>S Stougaard</b> cottonvæver „Chends“	
Frydsvej 52 .....	2 36 12
— <b>Bente</b> damefris. Ndr. Ringvej 7..	2 62 36
— <b>Joan</b> damefris. Bredevej 29 Seest..	2 59 96
— <b>Karen Margrethe</b> fru damefrisør	
Bellevuegade 17 .....	2 78 03
— <b>E</b> depotindeh. Snekpevej 5 .....	2 59 09
— <b>Johs. Molbech</b> depotindeh. Rylev. 32	2 51 60
— <b>Karl Emil</b> depotindehaver Frede-	
rik II Vej 14 .....	2 62 18
— <b>Jens</b> direktionssekr. Chr. IV Vej 16	2 53 30
— <b>Ejnar</b> direktør (Kolding Hørfabrik)	
Mosevej 1 .....	2 68 40
— <b>Kr.</b> disponent Alpedalsvej 35.....	2 59 16
— <b>Viggo</b> disponent Haderslevvej 75 a	2 45 28
— <b>Wagner</b> distr.chef Trompeterbk. 9	2 40 08
— <b>M</b> eksportchef Cedervej 22 .....	2 81 91
— <b>A Skovgaard</b> elektr. Udsigten 4....	2 59 72
— <b>Bjørn</b> fabr. Strandvejen 20 .....	2 04 67
— <b>A J</b> faglærer Heimdalsvej 7 .....	2 57 80
— <b>Hans Viggo</b> form.d. Zahngsade 14..	2 19 78
— <b>P R</b> formd. (J.T.A.S.) Stejlbjergv. 27	2 29 81
— <b>Alfred</b> forretn.f. Fjordv. 103 Strh... 2	72 92
— <b>K</b> forretn.f. Hans Ludvigsv. 15....	2 53 44
— <b>P N</b> frisørartikl. en gros Vesterbro-	
gade 3 .....	2 28 30

## Pedersen

— Knud frisørm. Læssøegade 46 ....	2 40 50
— Tage frisørm. Mazantigade 18 ....	2 77 26
— A E fru Mindevej 2 .....	2 41 02
— Alma fru Fr. VII Vej 8 .....	2 12 20
— Betty fru Dyrehavevej 128 .....	2 70 16
— C Ejlvind fru Fr. VII Vej 12 .....	2 59 08
— Else Junge fru Castenskjoldsvvej 3	2 24 20
— Else M fru Volkertsvej 13 .....	2 51 69
— H L Midtgård fru Dyrehavevej 188	2 00 48
— Inger fru Fynsvej 79 .....	2 11 65
— Ragnhild Hammershøj fru A. D. Bur-	
chartshvej 17 .....	2 42 86
— H J fuldm. Christoffer II Vej 56..	2 36 71
— V Johnsen fuldm. Fynsvej 71 ....	2 41 47
— Hans P gartner Spølrundevej ....	2 16 88

## — Thorvald Pedersen A/S

glas en gros, danske og oversøiske	
træsorter en gros Dieselvej 3....	★2 01 77
— Underdir. Sv. E Christiansen pr.	2 01 78
— Disp. Preben Woidemann priv.	2 30 68
— Repræs. V Lauth priv. ....	2 20 78
— Repræs. W Lauth jun. priv. ....	2 42 73
— Repræs. Fr. Hermansen priv. ....	2 22 55
— Repræs. H Bennetsen priv. ....	2 50 16
— Lagerchef K Skousen priv. ....	2 00 67
— Konst. N G Christensen priv. ....	2 51 04
— Montør H Riis priv. ....	2 46 64
— Chauffør O Johnsen priv. ....	2 44 36
— Henrik grønthdl. Katrineg. 41....	2 09 12
— J P fhv. grønthdl. Clemensgade 9..	2 30 79
— B Gabrielsen gulds. Heimdalsv. 27	2 66 57
— Henry guldsmed Klostergade 5 ....	2 23 46
— priv. Harths Allé 2 .....	2 43 46
— E Ørum gårdejer Brunsminde Seest	2 47 10
— Gunner K gårdejer Ny Stallerup-	
gård pr. D. ....	6 81 55
— Kristian gårdejer Rønningsminde	
Bramdrupdam pr. B. ....	6 81 26
— Marius gårdejer Enggården Lilballe	
pr. B. ....	6 82 04
— Marius gårdejer Seest Vesterskov..	2 72 74
— Ove gårdejer, sognefoged Elmegård	
Seest .....	2 21 24
— P gårdejer Helligvadgård Seest....	2 47 46
— P Kr. gårdejer Rådavn pr. D. ....	6 81 85
— Peder gårdejer Bredevej Seest....	2 47 52
— S Leth gårdejer Seestskovg. Seest	2 08 04
— Victor gårdejer Vestergård Seest..	2 47 73
— Aage Schmidt gårdejer Roedgård	
Dons pr. B. ....	6 81 30

## — Pedersen &amp; Albrechtsen

herreekvip.forr. Korsgården Øster-	
gade 28 .....	★2 41 55
— Prokur. Jørg. Berg priv. Vejstrup 131	
— Købmd. Chr. Pedersen priv. ....	2 78 90
— — Sommerb. Enghavegrd. pr. B. ....	6 83 45
— J I hovmester Snerlevej 50. ....	2 42 92
— J P hovmester Fr. VII Vej 20. ....	2 48 94
— Chr. J ingeniør Vangen 20 Tved. ....	2 58 88
— E E ingeniør Sandvigvej 1 .....	2 64 68
— P E ingeniør Fuglekongevej 14. ....	2 72 14
— P Krogh ingeniør Margrethesvej 7	2 13 73
— Søren K ingeniør Tved .....	2 58 93
— Vagn O elektroinst. Seest Bakke 81	2 47 55
Omst. til priv. Hylkedalvej 4—6	
— Svend B karetm. Seest Bakke 81..	2 47 55

## Pedersen

## — M. K. Pedersen A/S

karosserifabrik Haderslevvej 215..	★2 13 88
— P Dvinge priv. ....	2 68 32
— H Dvinge priv. ....	2 68 31
— B Dvinge priv. ....	2 54 30
— Kontorchef O Heinrich priv. ....	2 57 30
— Repr. Sv. Aa. Bek priv. ....	2 48 04
— Driftsl. N Friborg (glasfiberafd.)	
priv. ....	2 56 90
— Hardy F kartonn.arb. Piledamsv. 12	2 14 15
— Karl kartonnagearb. Chr. Bergsv. 22	2 67 64
— Anton kasserer (Malernes Fagf.)	
Dannersvej 15 .....	2 14 89
— Peder Vagn kasserer Svalevej 11 ..	2 14 01
— N H kolonialhdl. Suomivej 9. ....	2 33 01
— Aksel konfekturhdl. Østergade 1..	2 25 40
— priv. Dreyersvej 49 .....	2 62 40
— Carl kontorassist. Skovhøj 14. ....	2 31 06
— N P kontorchef Svanekevej 10 ....	2 80 78
— I Nyegaard kontr.tlf. Anemonev. 15	2 66 06
— A købmd. Låsby. 111 omst. t. priv. 2	19 35
— A Møller købmd. Vejlev. 14 pr. B. ....	6 83 21
— Anker købmd. Jovavej 18 .....	2 12 21
— Bent H købmd. Haderslevvej 75 A	2 65 46
— Chr. købmd. Helligkorsgade 13. ....	2 78 90
— Svend købmd. Dalbygade 21 .....	2 01 74
— Hans kørelærer Alykkegade 30. ....	2 08 49
— P Breindahl- kørelærer Haderslev-	
vej 108 a .....	2 50 06
— P lagerarb. Domhusparken 14. ....	2 62 06
— P F lokomotivf. Vejlevej 45 .....	2 67 78
— T Lai lærer Rådavnvej 15 pr. B. ....	6 80 80
— E frk. lærerinde Snerlevej 24. ....	2 66 29
— Oda frk. lærerinde Brændkjærg. 18	2 25 76
— Jens maler Kikkenborgvej 25 ....	2 81 90
— B M & Søn malerm. Kikkenb.v. 44	2 06 70
— E malerm. Kikkenborgvej 44 .....	2 38 25
— Jens mekaniker Immanuelsv. 22 a. .	2 71 29
— Aage mekaniker Kongebrogade 48	2 36 18
— Kaj montør Gøhlmannsvej 86 .....	2 43 80
— Chr. Bjerre murer Broagervej 51..	2 68 09
— Holger murer Poppelallé 7 .....	2 52 37
— Kr. murerm. og bygningskonstr.	
Utzonsgade 2 .....	2 76 17
— Vilh. murerm. Rørbækv. 12 Seest..	2 64 23
— M Møller musiker Udsigten 4 ....	2 23 08
— Reinar musiker Bellevuegade 17. ....	2 78 03
— John møbelhdl. Agtrupvej 49 .....	2 62 50
— V Lund overass. Brændkjærg. 123..	2 75 12
— Magnus overbetj. Brunebjerg 11 ..	2 15 73
— N P ps. overbetj. Trompeterb. 8. .	2 15 36
— Herluf overlærer Borgmestervg. 19	2 41 43
— Henning overmontør Domhuspk. 4	2 51 27
— F V oversignalmd. Thorkildsvej 13	2 23 09
— Erik pelsdyravler Hvidsminde ....	2 77 07
— Jytte pianistinde Norgesvej 7 ....	2 37 68
— E Røjkjær politiassist. Fru Jyttesv. 1	2 05 23
— W Korsgaard pol.betj. Galgebj.v. 51	2 69 23
— C J Koed postbud Jovavej 29. ....	2 62 39
— Hansine privatsygepl. Tøndervej 46	2 34 06
— Harald Grønnegade 8 .....	2 10 52
rejseinsp. for A Blom & Søn A/S	
Skanderborg	
— M K rentier Bellevuegade 52. ....	2 56 41
— A H repræs. Mindevej 2 .....	2 41 02
— B Guldborg repræs. Fr. VII Vej 14	2 49 88

## Pedersen

- Carl René repræs. Kongebrogade 73 2 08 36
- Chr. repræs. Sønnerled 19 pr. B... 6 83 05
- Elton repræs. Nelliikevej 50..... 2 37 57
- Erling repræs. Eliassensvej 64.... 2 53 80
- H F repræs. E. Glippingsvej 23.. 2 62 51
- Helge repræs. Ægirsvej 8 Strandh. 2 34 07
- J T repræs. Svanekevej 4 ..... 2 13 61
- Vika restaur. Esbjergvej 2—4 .... 2 02 93
- priv. .... 2 22 94
- Hans P sagfører Slotsgade 4.... ★2 44 44
- Ejnar salgschef Snerlevej 2..... 2 31 09
- **Holbæk Pedersen**  
(Syd. Sandblæsn. og Metallisering)  
Fjordvang 9 ..... 2 51 40
- A M skibs- og bådebygg. Roseng. 19 2 77 53
- Marinus skibsfører Mosevej 26 .... 2 52 07
- Gerhard skohdl. Heimdalsvej 1.... 2 55 14
- Viggo Bendix skolebetj. H. Ludvigs-  
vej ..... 2 72 56
- Arnold skræderm. Jernbaneg. 151.. 2 15 67
- Victor skræderm. Haderslevvej 15 2 76 79
- priv. Haderslevvej 15 ..... 2 29 74
- Henry slagter Brændkjærgade 60.. 2 28 16
- Aage slagterm. Låsbygade 22 ..... 2 76 73
- Johs. Macinius snedkerm. Læssøe-  
gade 52 ..... 2 26 34
- Værksted: Kongehusvej 15
- E Rahbek sognepræst Østerbro-  
gade 24 ..... 2 20 55
- Per speditør Heimdalsvej 55 ..... 2 65 92
- P K stationsforst. Banegården .... 2 63 35
- Ernst Søndergaard (Statsban. ruteb.)  
Drammenvej 1 ..... 2 08 74
- J fru sygekassékass. Tved ..... 2 58 30
- Hertha fhv. sygepl. Vejlevej 3 .... 2 26 68
- L M sygepl. Domhusparken 6 ..... 2 67 79
- O Lyng tjener Hertug Abelsvej 5.. 2 67 24
- Evald tjære- og olieforr. Vejlevej 1 2 14 78
- E Nørby trikotagehdl. M. Larsens-  
vej 12 ..... 2 78 35
- F tømrrerm. Drammenvej 3 ..... 2 16 61
- Værksted: Låsbygade 101
- Robert Hauvgaard tømrrer- og  
snedkerm. Rørbækvej 28 Seest .... 2 59 70
- Værksted: Zahnsgade 3
- Svend Aage tømrrersv. Istedvej 13.. 2 42 38
- Arne vaskeriejer Bellevuegade 29.. 2 60 30
- Rita fru vaskeriejer Fælledvej 1  
pr. B. .... 6 82 43
- Christian vejmd. Harte Mose .... 2 75 42
- Hagbard viceskoleinsp. Alykkeg. 17 2 10 07
- A vicevært Norgesvej 33 ..... 2 62 21
- Arne vicevært Elmevej 24 ..... 2 05 51
- Walther vinduespol. Stejlbjergallé 9 2 54 02
- M vognmd. Carl Plougsvej 119.... 2 59 90
- Rasmus vognmd. godstransport  
Vejlevej 134 ..... 2 05 11
- Kolding—Esbjerg
- Svend vognmd. Katrinegade 17.... 2 28 14
- K B vulkanisør Brændkjærgade 86 2 69 73
- Harry værkf. (Kolding Strømpfabr.)  
Kongehusvej 3 ..... 2 18 67
- Egon værkstedsm. Enev. Sørensen-  
vej 40 ..... 2 79 12
- Vagn værkstøjskonstr. Skovbog. 4.. 2 48 97

## Pensjonsforsikringsanstalten A/S

- Helligkorsgade 14 ..... 2 29 45
- Omst. til afd.chef S Worm-Leonhard  
priv. Vejlevej 57
- **Perfect**  
skotøjsmag. (Orla Christensen)  
Jernbaneg. 1 b omst. til priv..... 2 06 17
- **Perfect-Vask** (R Scholz) Dyrehavev. 158 2 67 37
- **Perle-Vask** (fru Irma Jørgensen) Fryds-  
vej 23 ..... 2 55 12
- **Permanentsalonen** (Rosa og Kai Holm)  
Helligkorsgade 3<sup>1</sup> ..... 2 07 91
- **Persil Kompagniet A/S v. repr. Knud**  
Behrens Østerbrogade 36 ..... 2 24 22
- **Persson Lilly** frk. sygepl. C. Plougsvej. 74 2 56 71
- R fhv. værkf. Strandmøllevej 6.... 2 08 51
- **Peters Bageri** Dreyersvej 1 ..... 2 21 91
- V overassistent. Dyrehavevej 8 .... 2 65 79
- **Petersen Axel Winther** Rylevej 3 .... 2 72 04
- Boris A. L. Johansensvej 7 ..... 2 15 64
- Carl Eliassensvej 28 ..... 2 80 14
- H O Carl Plougsvej 43 ..... 2 75 41
- Ingwart Dyrehavevej 100 ..... 2 23 13
- Michael Ottosgade 38 ..... 2 53 51
- Musse Søndergade 6 ..... 2 29 21
- Teddy Parkvej 1 ..... 2 60 52
- Aage Snerlevej 60 ..... 2 54 10
- P E Reventlov og Knud Hertz  
advokater Jernbanegade 11 .... ★2 53 33
- Karl arbejdsmd. Borgergade 3 .... 2 80 65
- P Eduard arkitekt (M.A.A.)  
Helligkorsgade 16 ..... ★2 11 22
- priv. Kastanieallé 57 ..... 2 00 11
- Arkitekt Carl Blæsild priv. .... 2 13 59
- Arkitekt J Due-Pedersen priv. .... 2 16 71
- Arkitekt Kr. Mikkelsen priv. .... 2 40 72
- Arkitekt P E Struve priv..... 2 62 03
- Arkitekt O Staugaard priv. .... 2 35 41
- Konduktørtegnestuen  
V. A. B.s højhus i Tved..... 2 67 34
- Konduktørtegnestuen Nytorv .. 2 83 10
- Tegnestuen Nørregade 52,  
Haderslev (045) 2 55 22
- Arkitekt Kr. Thuesen priv.  
Haderslev (045) 2 59 52
- P Eduard Petersen sommerbolig  
Ole Nissensvej 43, Kelstrup Str.  
pr. Sdr. Vilstrup (045) 8 23 89
- C E assurandør Fynsvej 89 ..... 2 12 59
- Jørgen assurandør Sdr. Kongev. 82 2 56 06
- Arne autoopretter Idyl 15 Dalby.. 2 58 70
- P A bagerm. Haderslevvej 103.... 2 08 62
- Kai bankfuldm. Falkevej 9 ..... 2 20 99
- Ejner benzinformdl. Fynsvej 76.... 2 45 44
- Tom bestyrer Anne Mariessvej 17.. 2 61 46
- Otto B blikkensl. Sandvigvej 4.... 2 55 64
- Dagmar blomsterhdl. Låsbyg. 67.. 2 23 86
- A J boghold. Solsortevej 24 ..... 2 71 67
- R Viborg boghold. Engen 3 Tved .. 2 58 39
- **Ruth Speedtsberg** børnehaveleder  
Vifdam Børnehavn Vifdam 45 ..... 2 32 70
- Søren børstefabr. Alpedalsvej 41.. 2 75 73
- M P børstenb. Sandbjerg pr. D.... 6 80 79
- C centralvarmeinst. og smedeforr.  
Agtrupvej 42 ..... 2 76 62
- priv. Munkegade 6
- Anker Daugaard chauff. Valmuev. 12 2 72 67
- Niels chauffør Carl Plougsvej 1.... 2 40 71

★ betyder fællesnummer for flere ledninger

## Petersen

- Peter L chauffør Borthigsgade 18.. 2 25 33
- M chokoladeforr. Slotsgade 11 .... 2 04 13
- Omst. til priv. Fynsvej 79
- Martin cottonstrikker Tvedvej 127 2 43 52
- Tage F cyklehdl. Fynsvej 25 ..... 2 45 32
- priv. Holbergsvej 83 ..... 2 01 32
- A damefris. (Elite) Låsbygade 45.. 2 08 14
- **Helga Petersen**  
(Byens Frisørsalon) Jernbaneg. 36 2 28 01
- Inge damefris. Sct. Jørgensg. 16.. 2 49 44
- **Skou Petersen**  
direktør Munkegade 2 ..... 2 33 85
- Omst. til priv. Thurasvej 7
- Arne disponent Brændkjærg. 103.. 2 72 15
- Mar. ejendomshdl. Ottosgade 43.... 2 74 20
- Johs. elektromek. Eliassensvej 34.. 2 52 68
- B Bramsen fabr. Tved ..... 2 62 94
- Hans fabrikant Vejlev. 17 pr. B.. 6 82 40
- Vagn S faktor Carl Plougsvej 82.. 2 30 98
- J & K fiskeeksp. Havnen ..... ★2 03 22
- Eksportør Knud Petersen priv.  
Strandhuse ..... 2 07 48
- **Th. Petersen & Co. A/S**  
fiskeeksport Havnen ..... ★2 03 22
- Eksportør Knud Petersen priv.  
Strandhuse ..... 2 07 48
- Prokur. H J Damkjær priv.  
Markus Allé 4 ..... 2 00 39
- Else aut. fodpl. A. D. Burcharths-  
vej 25 ..... 2 09 08
- M folkepens. Haderslevvej 88..... 2 59 54
- **S. Petersen & Co. A/S**  
(aut. Ford depot) Agtrupvej 22.. ★2 43 00
- Direkte lagertelefon ..... 2 44 98
- Afdeling Sdr. Ringvej ..... 2 73 00
- Direktør S Petersen priv. Frede-  
riciagade 23 ..... 2 10 17
- efter lukketid: Værkføreren .. 2 40 03
- Underdirektør L Nørgaard priv. 2 41 89
- Prokur. J Christensen priv..... 2 37 10
- Salgschef V Petersen priv..... 2 63 25
- Salgschef V Lind priv. .... 2 51 25
- Aage fotograf (tidl. Lilballe) Have-  
sangervej 10 ..... 2 50 48
- Arnold frisørm. Seestvej 21 ..... 2 47 42
- Agnes fru Dalbygade 7 ..... 2 70 42
- Dagny Rud. fru Bjerggade 23.. 2 15 38
- Ernst fru Dyrehavevej 105 ..... 2 63 31
- Frida fru Thorkildsvej 7 ..... 2 35 27
- G fru Tøndervej 30 ..... 2 79 34
- Gunhild fru Skydebanen 7 ..... 2 42 78
- Henny fru Drammenvej 3 ..... 2 71 36
- Inger M fru Solsortevvej 5 ..... 2 54 94
- Karen fru Skolegade 6 ..... 2 09 95
- Karen fru Solgården 10 ..... 2 11 64
- Kristine fru Piledamsvej 15 ..... 2 76 53
- M fru Dyrehavevej 19 ..... 2 60 76
- Marius fru Seest Bakke 21 ..... 2 64 70
- Nelly fru Skolegade 8 ..... 2 33 95
- Petra K fru Rosengade 21 ..... 2 63 26
- Frida fru lægeaut. fysioterapeut  
Hjælmsvej 5 ..... 2 23 41
- Adolf gartner Fjordvang 1 ..... 2 17 83

## Petersen

- Hans P grosserer (Dansk Caravan  
Import) Overmarksvej 12 ..... 2 26 95
- Walther Damgaard fhv. gross.  
Ndr. Ringvej 64 ..... 2 56 28
- N A gørtler Olaf Ryesgade 2..... 2 12 72
- Walter gørtler Marielundsvej 8... 2 65 21
- E Lykke hdlsgartn. Esbjergvej 32.. 2 30 19
- Th. Fa. hdlsgartn. Sdr. Kongevej 11 2 05 17
- Aage E hdlsgartn. Esbjergvej 36.. 2 43 83
- Karl V hdlsmd. Teglgårdsvej 37 .. 2 32 17
- Peter hdlsmd. Ballumvej 4 ..... 2 62 97
- Anna hjemkons. Tvedvej 131 ..... 2 39 45
- Kaj Uldaler hovmester Vinkelvej 1  
Seest ..... 2 49 36
- Henrik fhv. husmd. Dyrehavev. 97.. 2 48 65
- Claus ingeniør Kaj Munksvej 14.. 2 56 18
- Egon Møller ingeniør Sdr. Kongev. 2 2 24 82
- **Carl F. Petersen**  
isenkram en gros Hollænder-  
vej 16—18 ..... ★2 52 22
- Forr.f. J Krøyer-Nielsen Skole-  
vænget 9 Strandh. .... 2 70 96
- Repræs. Frank Knudsen Blomme-  
haven 9 Sønderborg tif. (044) 2 53 89
- Repræs. H Giedekier P. Møllers-  
vej 4 ..... 2 70 25
- Repræs. Jens Uwe Rossen Borger-  
gade 12 ..... 2 72 07
- Repræs. Poul Seilman Sorøvej 2 2 53 92
- Jacob ismejeri Kettingvej 2 ..... 2 44 25
- Egon kalkulator Hollændervej 21.. 2 08 37
- C kass. Haderslevvej 25 ..... 2 11 28
- Karl Aage kasserer Stejlbjergv. 35 2 55 42
- Knud Bordling kass. Fynsvej 23.... 2 46 18
- L P & Søn kolonial en gros Sydbane-  
gade omst. til A C Petersen priv. 2 68 00
- P & E fhv. kolonialhdl. Agtrupv. 99 2 31 93
- Villy komm.ass. Olaf Ryesgade 68.. 2 60 65
- Tage konserver en gros Gartner-  
hallen Vejlevej 159 ..... 2 73 43
- O H konsulent Langagerv. 5 Seest 2 13 23
- Uffe konsulent Nytoft pr. B..... 6 82 73
- Agnes kontorass. H. Ludvigsvej 44.. 2 43 57
- Nis kontorbest. Kastanieallé 14... 2 78 09
- Villy (KO-MO Kontor-Monteringen)  
»Rita. Fynsvej 64 ..... 2 79 58
- Sonja Albæk kontroltelefonistinde  
Stadionvej 85 ..... 2 42 08
- Sv. Aa. Wase krim.overbetj. Dan-  
nersvej 21 ..... 2 04 28
- Alfr. købmd. Carl Plougsvej 23.... 2 21 25
- Christian købmd. Holbergsv. 13.... 2 18 53
- E Raymond købmd. Agtrupvej 135.. 2 39 19
- Erik Buhl købmd. (Harry Lund's  
Eff.) Haderslevvej 22 ..... 2 05 02
- Jørgen Steen købmd. Gudhjems-  
vej 13 ..... 2 54 43
- N Chr. købmd. Haderslevvej 37  
omst. til priv. .... 2 76 89
- Vilgo købmd. Bramdrupvej 8 pr. B. 6 83 71
- Wilhelm fhv. købmd. Thorbjerg-  
vej 7 ..... 2 71 37
- Willy købmd. Christoffer II Vej 14 2 11 48
- Jørgen N kørelærer Krathusvej 1.. 2 60 68
- Tage kørelærer Damhusvej 2 pr. B. 6 83 84
- Charles lagerforv. Blæsbjergg. 14.. 2 73 47

★ betyder fællesnummer for flere ledninger



**Petersen**

- J Chr. lagerforv. Snerlevej 54..... 2 50 59
- H lærer Søndergade 23 ..... 2 67 04
- Peter S lærer Skovhøj 30 ..... 2 55 86
- Dagmar Bach lærerinde Buen 4.. 2 23 32
- Valdemar maler Søgade 38 ..... 2 05 62
- Hermann malerm. Fr. VII Vej 30.. 2 39 32
- **Carl Petersen**  
manufakturhdl. Østergade 17... ★2 35 22
- priv. »Lido« Fynsvej 54 ..... 2 12 38
- **Carl Petersen**  
v/ Poul Erik Petersen sengeudstyr  
og gulvtæpper Østergade 26 ..... 2 04 38
- priv. Trappergårdsvej 10 Strh... 2 03 13
- **Egon maskinarb. Nøddebo Vonsild**  
pr. V. .... 2 60 36
- P E maskinfabr. Heibergsvej 10 .. 2 37 98
- C Munch mekaniker Agtrupvej 4.. 2 37 86
- C A montør Overbyvej Seest..... 2 49 34
- J P montør Fr. VII Vej 18 ..... 2 68 36
- Leif murer Agtrupvej 2 ..... 2 80 64
- L murerm. Haderslevvej 83 ..... 2 77 68
- H Holst operatør Søgade 11 ..... 2 54 29
- Anna Marie fru overassistent. Blæs-  
bjerggade 43 ..... 2 79 09
- J Reventlov overlærer Brorsons-  
vej 14 ..... 2 57 39
- O M overpolitibetj. Fr. VII Vej 18 .. 2 17 69
- Egon pakhusm. Hertug Abelsv. 2.. 2 60 49
- Karl V pelsdyravler Fynsvej 81... 2 73 39
- H A post- og telegrafkass. C. Plougs-  
vej 59 ..... 2 42 53
- C F prokurist Tved ..... 2 58 48
- Aage prokur. Sorøvej 5 ..... 2 38 45
- A propr. Fjordvej 38 Strandh... 2 55 73
- C G radiotekn. værksted Toldbod-  
gade 10 omst. til priv. .... 2 22 98
- A Bloch repræs. Markus Allé 17 .. 2 20 61
- A Holm repræs. Jernbanegade 10.. 2 77 87
- Alvind repræs. Tvedvej 129 ..... 2 82 83
- Carl V repræs. Låsbygade 32..... 2 60 03
- Chr. repræs. Volmersvej 14 ..... 2 50 03
- Ivan repræs. Rønneallé 12 ..... 2 51 18
- Jørgen repræs. Egebakken 5 Dalby .. 2 50 38
- K A repræs. Ravnevej 11 ..... 2 45 51
- Kaj repræs. Strandbk. 8 Rebæk... 2 64 50
- Triumph International Corset A/S
- Th. repræs. Parkvej 3 ..... 2 23 89
- Th. restauratør Karolinegade 1... 2 04 70
- Opkald til gæster ..... 2 24 84
- Axel salgschef Skovløgkevej 10... 2 17 11
- Victor salgschef Byvænget 4 ..... 2 63 25
- S salgsing. Påfuglevej 9 ..... 2 56 94
- Carl semin.lærer Dyrehavevej 91.. 2 44 48
- I Kissow servitrice Kærmindevej 5 2 59 21
- Georg skovløber Skovløberhuset  
Kolding Skov ..... 2 18 72
- Erland smed Blæsbjerggade 33 .... 2 04 45
- A V snedkerm. Vesterbrogade 51.. 2 22 34
- Frede sparek.fuldm. C. Plougsv. 110 2 43 02
- Hugo sprogundervisn. og over-  
sættelser Snerlevej 34 ..... 2 17 51
- Kaj styrm. Solsortevej 14 ..... 2 44 18
- Jens Berg sygehusportør Haderslev-  
vej 119 ..... 2 43 64
- E Kissow sygepl. Kærmindevej 5.. 2 59 21

**Petersen**

- Ellen sygepl. Falkevej 9 ..... 2 20 99
- Inger Klarskov tandlæge Jernbane-  
gade 25 b ..... 2 12 19
- priv. Kastanieallé 57 ..... 2 00 11
- Sv. Lage tlf.m. Engstien 6 ..... 2 77 81
- A T toldkontrollør Agtrupvej 139.. 2 54 60
- Markus trædrejer Olgas Allé pr. V. 2 04 06
- Ivan tømmer Kongebrogade 1..... 2 65 89
- Olaf Noll tømmerm. Byvænget 11.. 2 00 98
- Freddy W (Freddy's Udlejning)  
Solgården 6 ..... 2 25 51
- J C A vagtm. Fasanvej 8 ..... 2 52 61
- Peter vejformd. Dalby ..... 2 58 89
- Alfred vognmd. Sydbanegade 6... 2 18 18
- B Hofbæk vognmd. Katrineg. 9 .. 2 16 22
- Rasmus værkfører Gøhlmannsv. 62 2 42 28
- Petersen Orla S Dyrehavevej 150... 2 78 01**
- Svend anl.gartn. Domhusparken 12 2 64 37
- **Pfaff Symaskiner**  
(Aage Ibsen) Tøndervej 17 ..... 2 03 33
- Phillipsen H repræs. Ingridsv. 61 .. 2 25 35**
- Phønix Tagpap og Vejmaterialer A/S**  
Havnen ..... 2 27 55
- Ingeniørkontoret ..... 2 67 47
- Grusgraven, Seest ..... 2 82 09
- Formd. P Eriksen priv. .... 2 27 55
- Repræs. H Duus priv. .... 2 60 15
- Distr.ing. Sv. Fredslund An-  
dersen priv. .... 2 46 71
- Pill Leslie skomagern. Broagervej 5.. 2 52 47**

**Pingvin Renseri**

- (W J Christensen) Dyrehavevej 7 a 2 41 33
- priv. Hegnet 20 Tved ..... 2 69 36
- Pirck Ed. prokur. Sønderborgvej 2... 2 36 20**
- de Place A vognmd. Bramdrupdam**  
pr. B. .... 6 81 97
- Plumrose A/S Fabersvej 15 Seest ... 2 31 20**
- Poder Jørgen repræs. Haslevej 3 .... 2 54 48**
- Chr. urmager Låsbygade 81..... 2 65 38
- Politiet**
- Politikontoret Domhuset ..... ★2 55 44
- (9—15, torsd. 9—15 og 16—17,30,  
lørdag lukket)
- Pasafdelingen Domhuset  
(9—15, torsd. 9—15 og 16—17,30,  
lørdag lukket)
- Arrestbygningen Domhuset .... 2 11 19
- Politistationen Domhuset (8—16,  
torsd. 8—17,30, lørdag lukket).... ★2 76 66
- Motorafdelingen Domhuset  
(9—15, torsd. 9—15 og 16—17,30,  
lørdag lukket) ..... 2 15 47
- Politivagten Rendebanen 10  
(hele døgnet) ..... ★2 28 00
- Kriminalpolitiet Domhuset ..... ★2 64 11
- (se foran Off. kont., inst. o. l.)
- Poller Karen fru Fynsvej 79 ..... 2 32 29**
- Polyfoto v. Tove og Johs. Munkel-  
Nielsen Torvegade 2 ..... 2 05 95**
- priv. Gl. Kongevej 14..... 2 56 37
- **Popp Dress**  
Søndergade 10 ..... 2 63 23
- Omst. til priv. Østerbrogade 52

## »Porten«

camping, sports-, kurvevare- og trævareforretn. (Th. Simonsen) Søndergade 6 .....	2 12 42
<b>Possing Arne</b> tandl. Jernbanegade 37..	2 07 14
— priv. Toften 2 Strandhuse .....	2 07 07
<b>Post Aage</b> slagterm. Kongebrog. 37..	2 25 21
<b>Postkontoret</b> Banegårdspladsen 8 ..	★2 52 11
— Postekspedition Haderslevv. 19..	2 76 35
— Postens kundetjeneste Banegårdspladsen 10 <sup>1</sup> .....	2 20 88
(se foran Off. kont., inst. o. l.)	
<b>Poulsen Inger og Peder Othmar</b> Strandvænget 32 Strandh. ....	2 00 45
— Finn adjunkt cand. mag. Fjordvej 61 Strandh. ....	2 70 48
— P P autolakerer Nelliikevej 21..	2 52 87
— Verner bagerm. Låsbygade 42 ....	2 07 30
— priv. Gl. Kongevej 40 .....	2 42 03
— Hans bankfuldm. Ejlersvej 5 .....	2 42 65
— I brødsalg Seestvej 5 .....	2 10 36
— Lene børnehaveder Ingridsvvej 59	2 80 24
— Svend Seier Sydjylland's Dental-Laboratorium Munkegade 9 .....	2 27 33
Omst. til priv. Heimdalsvej 13	
— B Husmer direktør Sdr. Havneg. 36	2 32 80
— Sommerb. Stallerupsø pr. D....	6 82 97
— Chr. formd. Fynsvej 91 .....	2 77 86
— Louise fru Mazantigade 18 .....	2 17 44
— M fru Schjørringsvej 8 .....	2 07 86
— Georg gårdejer Toftegård Harte..	2 66 78
— Holger gårdejer Bakkegården Bramdrup pr. B. ....	6 82 36
— Niels gårdejer Stubdrupgård pr. D.	6 82 72
— Niels ing. (M. af L.) Ewaldsvej 10..	2 36 39
— O ingeniør Heimdalsvej 40 .....	2 76 71
— Signe fru jordemoder Rendeb. 6..	2 10 37
— Kaj Lindvig lærer Gudhjemsvvej 9	2 52 31
— E lærerinde Harte .....	2 45 37
— Karl malerm. Rendebanen 6 .....	2 10 37
— Ejvind montør Rylevej 27 .....	2 78 67
— Chr. murerm. P. Møllersvej 7 ....	2 77 69
— Henry murerm. Haderslevvej 88 ..	2 30 15
— Vagn murerm. Steen Blüchersv. 12	2 47 04
— O møbelpolstrer Låsbygade 17 ....	2 08 68
— Marius P papirvarer og kontorartikl. en gros Rædersvej 7 .....	2 03 68
— Andreas pensionist Haderslevv. 138	2 24 53
— Johs. P red.sekr. Jernbanegade 44..	2 00 38
— Johs. repræs. Gormsvej 22 .....	2 01 47
— P E repræs. Dannersvej 15 .....	2 70 28
— V Kjær repræs. Østerbrogade 57..	2 28 47
— O Rønnow restaur. og hotelejer Dyrehavevej 198 .....	2 09 18
— — .....	2 13 03
— N C sygepl. Sdr. Kongevej 5.....	2 67 53
— P O tekniker Domhusgade 19.....	2 33 06
— & Knudsen tømmer- og snedkerforr. Låsbygade 79 .....	2 54 71
— Tømmerm. Egon Poulsen priv. Borchsmindevej 6 pr. B. ....	6 81 79
— E Rønnow tømmerm. Sonebjerg.....	6 83 40
— Frederik værkfører Suomivej 10..	2 40 54
— Niels værkf. Hertug Abelsvej 18..	2 13 69
<b>Priboer A/S</b> Dieselvej 9 .....	★2 62 88
<b>Priebe Bent</b> Asger smedem. Kærmindevej 10 .....	2 38 43

<b>Prieholm Eigil</b> flaglærer, malerm. Kastanieallé 6 .....	2 78 56
<b>Primdahl Sven</b> disponent Kastanieallé 54 .....	2 67 96
<b>Prinds Chr.</b> skolebetj. Svietorv .....	2 21 09
<b>Printzlau A</b> Fynsvej 220 .....	2 51 82
<b>priso a/s</b> Helligkorsgade 22 .....	2 50 02
<b>Probst Marie</b> fru Fynsvej 159 .....	2 74 59
<b>Provincia</b> — Absalon Låsbybanke 6..	★2 60 44
<b>Provincens</b> Plakattavler (H Poulsen) Seestvej 5 .....	2 10 36
<b>Præstø Johan</b> Østerbrogade 65 .....	2 33 20
<b>Pugdahl Hertha</b> fru lægesekr. Haderslevvej 130 .....	2 23 03
<b>Pultz Karl</b> bankbetj. Syrenvej 14 ....	2 49 10
<b>Pørksen Carl</b> træskomager Tøndervej 42 .....	2 31 92
<b>Pøtzsch Walther</b> skomager Norgesv. 28	2 60 05
<b>På Hjørnet</b> (Chr. Christensen) (tidl. Politikens Telegr.hal) Jernb.g. 25 b	2 12 65
<b>Påby Købmandshandel</b> (Aage Hansen) Påby .....	2 01 25
<b>Paaske F</b> cementstøber P. Lindbæksvej 2 Strandh. ....	2 71 86
— H kasserer Tvedvej 37 .....	2 19 30
— Svend vognd. Sønderled 27 pr. B.	6 82 41
— Verner vognd. Koldingvej 25 a pr. B. ....	6 83 68
<b>Paaskesen H P</b> købm. Låsbygade 79..	2 20 51

Q	<b>BERRING &amp; LARSEN</b> <sup>A/S</sup>
	KUL - KOKS - OLIE TELEFON ★ 270 00

<b>Quick Vask</b> Buen 3 .....	2 65 80
<b>Quist Erik</b> depotbestyrer (BMS) Agtrupvej 165 .....	2 60 55
— E montør Fjordvang 4 .....	2 08 78
<b>Quorning H</b> lagerarb. Grønnegade 1..	2 52 04

R	<b>BERRING &amp; LARSEN</b> <sup>A/S</sup>
	KUL - KOKS - OLIE TELEFON ★ 270 00

<b>Raabe G</b> lagerforv. Trappergårdsv. 4 Strandhuse .....	2 37 78
<b>Raben Nis</b> fhv. propr. Fynsvej 83....	2 69 12
— Svend slagterm. Hospitalsgade 10..	2 14 44
<b>Rachlitz E</b> tømmerm. Rudevej 10 Seest	2 50 86
<b>Radlow Kell</b> maskinist Vesterlund Seest Vesterskov .....	2 35 46
<b>Radiokædestationen</b> Mosevej .....	2 42 82
<b>Radio-Lageret</b> (O Knudsen) Sønderg. 7	★2 27 77
<b>Radioteknikeren</b> v. Arne Olesen Låsbygade 25 ....	2 36 08
<b>Radmer Birgit</b> boghold. Kastanieallé 44	2 01 46
<b>Rahbech Ruth</b> fru tlf.nist Fr. VII Vej 34	2 36 82

★ betyder fællesnummer for flere ledninger

Rahbek Chr. faglærer Solvang 3	2 35 26
— Knud pladesmed Strandbakken 9 Rebæk	2 13 40
— E sygepl. Nelliikevej 22	2 69 17
Rahn Hans M maskinass. Harteværket	2 54 87
Raj Jens frugthdl. Agrupvej 40	2 43 03
Rambøll V overlærer Fynsvej 81	2 15 43
Ramsing Kjeld skovrider Tved	2 58 27
Ramstedt Per taksator Alpehøj 9 Alpe- dalen	2 24 41
Randløv Kaj H Zahmsgade 17	2 66 90
Rantzau-Nielsen Kr. repræs. Skovhøj 2	2 77 38
Rasch A fru Hollændervej 2	2 68 01
— K kontorassist. Hertug Abelsvej 46	2 52 83
— A kørelærer Rådvaadvej 46 pr. B.	6 80 88
Rasch-Christensen O H generalrepræs. Skovbogade 9	2 78 13
Rasmussen Axel Ndr. Ringvej 11	2 13 44
— E og K Konsul Grausgade 19	2 82 45
— Ester Mindevej 14	2 04 29
— K Sønderborgvej 12	2 48 31
— W afd.leder Drammenvej 1	2 56 46
— Hans Chr. arkitekt (M.A.A.) Karls- høj Strandhuse	2 20 30
— Jørn Just arkitekt Brændkjærg. 65	2 37 85
— Bent assurandør Låsbybanke 14	2 29 22
— G bagerm. Tøndervej 44	2 02 59
— Hans blikkenslm. Teglgårdsv. 17	2 45 10
<b>— Hauge-Rasmussen Boghdl.</b>	
Helligkorsgade 16 omst. til priv.	2 00 70
— Gerda boghold. Fru Jyttesvej 7	2 76 18
— K F boghold. Gl. Kongevej 35	2 27 37
— Aage bygn.konduktør Nørreled 8 pr. B.	6 80 73
— Harry byrådssekr. Fredericiag. 34	2 11 26
— K S chauffør Grundtvigsvej 18	2 48 61
— Sigrid frk. damefris.m. Clemensg. 2	2 15 65
— Reinholdt direktør Låsbygade 77	2 29 85
— Erik disponent Musvitvej 5	2 19 40
— Vagn disponent A. M. G. Friisv. 17	2 49 33
— Aksel E ejendomshdl. Solgården 2 omst. til priv.	2 77 79
— Chr. eksportchauffør Bjølderupv. 28	2 29 65
— B Gorm eksportchef Birkeallé 14	2 65 68
— C C el-install. Buen 2	2 10 84
— Johs. fabr. Solvang 24	2 67 67
— Ollne frk. folkepens. K. Grausg. 48	2 14 52
— A formd. Lykkegårdsvej 3	2 15 59
— Henry formd. Søgade 25	2 10 28
— Johs. formd. El-vej 10 Seest	2 16 37
— A Kvist forr.f. Højbovej 11 pr. B.	6 81 62
— B V forsorgssekr. Ørebrovej 10	2 34 10
<b>— Hauge-Rasmussen Fotohdl.</b>	
Helligkorsgade 16	2 42 70
— Dagny O fru Ørebrovej 28	2 07 01
— Emille fru Bjerggade 20	2 01 86
— Esther fru Sdr. Havnegade 6	2 19 79
— Karen fru Læssøegade 44	2 51 29
— Maja fru Jernbanegade 13	2 73 15
— Martha fru Frydsvej 45	2 25 83
— S A fru Fynsvej 59	2 39 92
— Marie frk. A. D. Burcharthsvej 29	2 81 60
— Aase fru lægeaut. fysioterapeut Rædersvej 5	2 23 22
— Søren gartner Gl. Kongevej 19	2 00 30
— Ib Bern gasforh. Sankelmarksv. 21	2 55 08

## Rasmussen

— K B gårdejer Ll. Birkedamgård Soneberg	6 81 83
— Kristian gårdejer Påbygård	2 46 66
— Birgit fru hj.sygepl. C. Plougsv. 103	2 77 24
— Bent L D ingeniør Ingridsv. 50	2 18 01
— Børge ingeniør (M. af L) Solvang 25	2 68 45
— P ingeniør Påfuglevej 6	2 50 17
— Gudrun kasserer Dyrehavevej 3	2 22 68
— S G kass. (Bagernes arbejdsløsh.ks.) Fuglebakken 5	2 11 17
— S Aa. kedelsmedem. C. Plougsv. 1	2 41 94
— R Lindberg kolonialhdl. Alped.v. 38	2 02 53
— N konfekturhdl. Låsbygade 94	2 69 06
— M Wichmann konsulent Oehlen- schlægersvej 12	2 27 35
— A Vestergaard kredslæge Østerbro- gade 58	2 77 95
— Erik kunstmaler Akseltorv 2	2 00 78
— Hans Gunner kunstmaler Mosev. 83	2 23 19
— B købmd. Kollingsgade 31	2 17 04
<b>— Carlo Rasmussen</b>	
købmd. »Nørreport« Vejlevej 5	2 07 82
— Dorthea fru købmd. Blæsbjergg. 25	2 02 31
— Eduard købmd. Markus Allé 16	2 05 06
— Viggo lagerarb. Hans Ludvigsv. 13	2 21 34
— Aa. lagerforv. Hollændervej 11	2 31 17
— Asbjørn lektor Rædersvej 5	2 23 22
— Th. lærer Eliassensvej 24	2 52 71
— Mogens Meister maler Bramdr. Skov	2 71 94
— H marskand. Låsbygade 76	2 15 97
— E maskinm. Snerlevej 78	2 23 37
— H J mekan. Snerlevej 60	2 08 71
— Sigrid Müller musikundervisning Dyrehavevej 14	2 00 21
— B Ravn overassit. Cedervej 4	2 27 17
— P K overass. Snerlevej 16	2 31 43
— A pensionatsejer Katrinegade 44	2 50 21
— M H pensionist Agrupvej 68	2 71 53
— Just prokur. Fynsvej 91	2 31 01
— V J provisor Ørebrovej 3	2 69 85
— Edmund repræs. Norgesvej 39	2 55 85
— Eigil repræs. Sønderled 3 pr. B.	6 82 83
— Erik H repræs. Nyvang 6 pr. B.	6 83 28
— Evald repræs. Elmevej 6	2 54 46
— Harry repræs. Vestervang 34 pr. B.	6 80 89
— Jørgen repræs. Heibergsvej 3	2 80 10
— K repræs. Grydhøj 7 pr. B.	6 80 81
— Svend Aage repræs. Sønderled 33 pr. B.	6 84 14
— K E rutebilchauffør Snerlevej 11	2 78 94
— Ove (Ole Bechs Salatfabrik A/S) Brunebjerg 25	2 74 94
— H C salgschef C. Plougsvej 109	2 62 91
— Hans skibsfører Brunebjerg 26	2 40 18
— Erik skotøjshdl. (Fix Sko) Helligkors- gade 2	2 14 24
— priv. Skadevej 4	2 78 34
— P E smedev. Rudevej 4 Seest	2 49 90
— A snedkerm. Sønderborgvej 15	2 37 27
— Værksted: Zahmsgade 51	
— Kaj A dr. med. speciallæge i hud- sygdomme Helligkorsgade 13	2 10 91
Konsultation 12—15 undt. lørdag — priv. Dyrehavevej 42	2 37 50
— Ellen og Elisabeth syersker Pile- damsvej 6	2 79 65

**Rasmussen**

— S sygepl. Palmeallé 9 .....	2 47 98
— Karl tekn. assist. Bekkasinvej 33..	2 80 57
— J C trafikkontr. Domhusgade 2....	2 19 06
— D Juhl trikotagehdl. Katrineg. 15..	2 12 41
— Bent typograf Elmevej 46 .....	2 76 49
— Harald tømrem. Ottosgade 9 .....	2 67 05
— H P tømrem. Junghansvej 133.....	2 51 98
— Peter tømrem. Eliassensvej 38....	2 40 06
— Adolf urmager Riis Toft 4.....	2 10 83
— K vagtmester Hollændervej 11 ....	2 38 08
— J K fhv. vaskerier Markus Allé 26	2 44 74
— Regnar P vognd. Broagervej 30 ..	2 28 15
— A W værkf. Broagervej 22 .....	2 26 23
— Karl værkfører Norgesvej 31.....	2 69 80
— Chr. væver Kongehusvej 18 .....	2 56 79

**Rathje M (Landinsp.firmaet Johansen-**

Olsen-Rathje) Helligkorsgade 5 .... 2 02 71  
— priv. Strandvænget 34 Strandh. 2 27 05

**Ratlins lager (afd.leder H Th. Olesen)**

Seestvej 43 .....

2 47 39

**Rauer Ernst komm.kass. Hylkedal Seest**

Raunholt J C overportør C. Plougs-  
vej 132 .....

2 54 83

**Ravn Ellen Christoffer II Vej 18.....**

— Peter Borrehusvej 2 .....

2 23 91

— Georg bankfuldm. Snerlevej 66....

2 36 43

— P borgmester Birkeallé 13 .....

2 74 39

— Hakon brandassist. Sct. Hedvigsv. 2

2 02 18

**— Inger Ravn**

frk. (Ingers Salon) damefrisør  
Tøndervej 64 .....

2 77 02

— Gunnar direktør Haderslevvej 44..

2 43 50

— Erik disponent Gl. Kongevej 31....

2 46 00

— Peter forpagter Tanholtgrd. Seest

2 47 14

— Jens Chr. forv. Teglgården Seest..

2 47 59

— Anders gårdejer Skovdrupgård  
Seest .....

2 47 18

— Chr. gårdejer Dalby .....

2 58 23

— J gårdejer Nørgård (Vonsild  
Camping) pr. V. ....

2 22 84

— Henry ingeniør Mariegade 14 .....

2 75 71

— H (Kolding Konfektionsfabrik)  
Teglgårdsvej 18 .....

2 23 01

— priv. Kongebrogade 91 .....

2 45 01

— H J (Kolding Madrasfabrik) Chr. X  
Gade 3 .....

2 15 09

— Anna lærerinde Dalbygade 21 ....

2 62 76

— Chr. repræs. Skovhøj 20 .....

2 43 35

— J N repræs. Agrupvej 133.....

2 46 86

— P Bjerre repræs. (Zeuthen & Aagaard  
A/S — Rex-Rotary) Heimdalsvej 31

2 09 60

**— Sivert Ravn**

slagterm. Søndergade 18 .....

2 06 96

Omst. til priv. Østerbrogade 47

— Jens sogner.fmd. Tanholthus Seest

2 47 14

— Aage speditør Grundtvigsvej 18 ..

2 47 61

— Inger fru trikotagehdl. Teglgårds-  
vej 2 .....

2 67 75

Ravnholt Doris fru Agrupvej 82 .....

2 10 69

— J C murerm. Syrenvej 5 .....

2 73 30

Rebsdorf Ane fru Hestehaven 11.....

2 40 13

Rebæk Badestrand (opsynshuset)

Rebæk .....

2 58 01

Record Vask (E Grossmann) Haderslev-  
vej 98 .....

2 44 52

Red Barnets Børnehave Junghansv. 14

2 53 13

Reddersen Knud Erik civiling. Bram-  
drupdam pr. B. ....

6 81 48

Reeckmann Laurits gårdejer Seest

Østerskov .....

2 47 88

Reeh R spinderileder Mosevej 6 .....

2 27 67

Reffstrup J K repræs. Dyrehavev. 192

2 55 52

Refina Vask (fru J Holm) Lerbjerg-  
vej 7 Seest .....

2 24 42

Refsholm Thyra fru Dreyersvej 47..

2 30 04

Refslund Henry gårdejer Aldersly

Seest .....

2 47 28

— J H købmd. Seestvej 6 .....

2 47 60

**Regina Herremagasin**

(Karl A Christensen) Østergade 1  
omst. til priv. ....

2 00 73

Reher Sv. Aa. ingeniør C. Plougsv. 97

2 60 81

Reimers E montør Bjolderupvej 11..

2 79 23

— Gerda tilsynsf. Katrinegade 8 ....

2 73 29

Rekord-Rens Dalbygade 2 .....

2 64 84

**Rens-Omat**

(R Sørensen) Klostergade 2 .....

2 27 41

Renseanlægget Østerbrogade 11 .....

2 19 02

**Reservedelsdepotet**

Ndr. Ringvej 57—59 .....

★2 43 66

— H Møller priv. ....

2 45 56

— Repræs. Carl Løwenstein priv... 2 76 87

**Retsforbundet — Kolding kreds**

(formd. Jens Mortensen) Starup

pr. Gravens .....

Agård 42

— (kass. B Bundgård) Solvang 31..

2 77 32

**Revalideringscentrets Konsultation**

Klostergade 2 .....

★2 49 99

Onsdag kl. 10—11

**Revalideringsinstittuttet administration**

Nytorv 4 .....

★2 18 00

— Værksted: Værkstedsvej 6.....

2 79 17

**Revisionsfirmaet E. Frandsen**

statsautoriserede revisorer

Hollændervej 4 .....

★2 65 11

**— Revisionsfirmaet****Henning Overgaard**

statsaut. revisor Jernbanegade 6..

2 16 99

**Revisionskontoret i Kolding A/S**

Munkegade 5 .....

★2 10 88

(direktør statsaut. revisor A Kjers-  
gaard Nielsen)

**Riberdyb Maskinfabrik**

(Johansen og Paulsen) Riberdyb 1

★2 36 22

— Værkf. E Raal priv. ....

2 66 24

— Fabr. H Johansen priv. ....

6 81 27

— Fabr. M Paulsen priv. ....

2 52 34

**Richardson Frank gartner Lykkegårds-**

vej 31 a .....

2 66 46

**Richter-Jørgensen P overlæge Slotsg. 3**

2 03 82

Spec. i øre, næse- og halsygdomme

Kons. 12,30—15,30 undt. lørdag

— priv. Trappergårdsvej 6 Strandh.

2 19 66

— Reservelæge S Riehmann priv.

2 34 30

**Richter-Olesen F kriminalkommissær**

Henrik Rantzauvej 16 .....

2 12 15

Ridehuset Dyrehavevej .....

2 20 23

Riedl M O tekn. assist. Drosselvej 39.. 2 30 36  
 Riehmann Sigfred læge Vesterallé 10  
 Strandhuse ..... 2 34 30  
 Rigtige Lager Det ost og konserver  
 Helligkorsgade 10 ..... 2 08 75  
 Riis

### — Oscar Riis & Søn

(Brille-Specialisten) Jernbaneg. 1 b 2 00 34  
 — H W Riis priv. Kobbelhøve 13  
 Strandhuse ..... 2 62 57  
 — H J fabr. Grundtvigsvej 22 ..... 2 21 56  
 — Hans montør Junghansvej 46 .... 2 46 64  
 — H og Søn tømmerm. Værkstedsvej 12 2 36 95  
 — Harald Riis priv. Østerbrogade 26 2 74 63  
 — T Riis priv. Haraldsvej 6 ..... 2 36 95  
 Riisgaard H frøhdl. Alykkegade 31.... 2 19 52  
 Riishede

### — E. Riishede

kolonialhdl. Dyrehavevej 123 ..... 2 40 30  
 Rimmer Gustav K kunstmaler Haderslev-  
 vej 55 ..... 2 40 17  
 Ring Laila fru damefris. Agtrupv. 125 2 39 35  
 — Anker repræs. Drammenvej 14.... 2 73 63  
 Ring-Bilen I/S Haderslevvej 105.... ★2 47 11  
 Ringkiosken Ndr. Ringvej 27 ..... 2 43 75  
 Ringstrøm J W C. Plougsvej 40..... 2 69 45  
 — J E montør Snerlevej 78 ..... 2 67 15  
 Risbjerg Jakob værkf. Valmuevej 29.. 2 80 59  
 Rishøj K repræs. Ingridsv. 27 ..... 2 35 07  
 Rix Henning prokurist Liljevej 4 .... 2 73 51  
 Robstad A stenhuggerm. Agtrupvej 76 2 52 62  
 — (F Robstad) Strandbk. 19 Rebæk 2 07 62

### Rockwool Isolering

Zahnsgade 2 ..... 2 40 36  
 Roed Ch. gross. Sdr. Ringvej 4..... 2 48 58  
 — Jørgen gårdejer Højgård Bramdrup-  
 dam pr. B. .... 6 81 08  
 — Thorvald overtjener Brændkj.g. 80 2 02 82  
 Roesen J M provst Buen 2 ..... 2 09 36  
 Roest Poul revisor Bjergbyv. 30 Seest 2 45 42  
 — M H socialunders. Østerbrog. 43.. 2 63 29  
 Roest-Madsen Chr. overass. Borgmester-  
 vangen 1 ..... 2 53 12  
 Rohde Vera assist. Fru Jyttesvej 7... 2 37 84  
 — Valdemar sprogl. Haderslevvej 96.. 2 74 25  
 — Sv. væver Kastanieallé 30 ..... 2 66 28  
 Roldsgaard Inger fru Snerlevej 62.... 2 05 80  
 Rolskov E lærer Fynsv. 89 ..... 2 53 89  
 Rolver P M fhv. direktør Kongebrog. 44 2 14 03  
 — Axel repræs. Ejlersvej 34 ..... 2 40 11  
 Roos Evald fuldm. Dreyersvej 45.... 2 48 53  
 Roost Jørgen maskinm. Ravnsbjerg 32 2 57 91  
 — N montør Holbergsvej 8 ..... 2 46 05  
 — Hans Chr. rentier Heimdalsvej 25.. 2 38 28  
 Roschmann A slagter Snekpevej 9... 2 55 35  
 — Gaston slagteri-arb. Storkevej 7... 2 36 91  
 Rosenberg J A mælkeuds. Tønderv. 39 2 77 48  
 Rosendahl A boghold. Mazantigade 22 2 55 18  
 Rosenhavens Frugthandel (Jørgen G  
 Jensen) Suomivej 1 ..... 2 41 07  
 — Kiosk (H E Beierholm) Suomivej 7 2 30 85  
 — Slagterforretning (Frode A Laurit-  
 sen) Suomivej 3 omst. til priv.... 2 41 31  
 Rosenkrands Johs. Nymark kirketjener  
 Ndr. Ringvej 86 ..... 2 46 27

Rosenlund Tage ejd.hdl. Brunebj. 13.. 2 62 30  
 Rosenstand Malin Læssøegade 47.... 2 14 71  
 Ross Inger lærerinde Tulipanvej 2... 2 74 42  
 — Jørgen politibetj. Tulipanvej 2... 2 74 42  
 — C V John regionsinsp. Gl. Konge-  
 vej 17 ..... 2 36 56  
 Rossau Leif Fl. overpostbud C. Plougs-  
 vej 142 ..... 2 54 39  
 Rossen Fr. bogbinder Rædersvej 10.. 2 37 65  
 — Ruth fru »Drosselbo« Henr. Thor-  
 ningsvej ..... 2 71 96  
 — Johanne frk. Rædersvej 3 ..... 2 10 02  
 — E læge Jernbanegade 29 ..... 2 17 09  
 Omst. til priv. »Drosselbo«  
 Henrik Thorningsvej  
 Konsult. 9,30—10,30  
 — J læge Jernbanegade 29 ..... 2 17 09  
 — priv. Henrik Thorningsvej .... 2 76 90  
 Konsult. 13,30—15,30  
 — J N mekaniker Nellikevej 24 ..... 2 35 33  
 — Jens Uwe repræs. Borgergade 12.. 2 72 07  
 — Bernh. tømmerm. Thyrasvej 29.... 2 48 41  
 Rossing Preben inspektør Alpedalsv. 68 2 62 90  
 Rounborg B Engen 17 Tved ..... 2 30 42  
 Ruby O konsulent Teglgårdsvej 34... 2 45 20  
 — Kontor: Låsbygade 54 ..... 2 70 15  
 — Astrid fru porcelænsbrænderi  
 Teglgårdsvej 34 ..... 2 45 20  
 — Kunstforretn.: Låsbygade 54 .. 2 70 15  
 Rudbech-Hansen Fl. komm.ass. Brænd-  
 kjærgade 72 ..... 2 27 47  
 Rudbeck Arnold best. Haderslevv. 125 2 79 10  
 — Peter guldsmed Låsbygade 24 .... 2 37 61  
 — priv. Ørnevej 5 ..... 2 72 61  
 Rudolph N H frisør Sct. Knudsvej 6.. 2 43 24  
 — Preben laborant E. Sørensensv. 30 2 54 09  
 Rugbrødsfabriken A/S H. Ludvigsv. 32 2 02 78  
 — ..... 2 41 44  
 — Direktør Chr. Schmidt priv.... 2 74 84  
 Ruggaard Erik ingeniør Ørebrov. 10.. 2 71 32  
 Runager Meta fru Snerlevej 17.... 2 71 01  
 Rune Holger uldfør. Thorbjergv. 15.. 2 21 32  
 Rutebilstation Kolding Andelselskabet  
 Mazantigade ..... ★2 68 11  
 Ryberg

### — H. Ryberg

bagerm. Domhusgade 27 ..... 2 05 88  
 — Filial Agtrupvej 133 ..... 2 40 33  
 — priv. Tvedvej 2 ..... 2 06 79  
 — Børge repræs. Fr. VII Vej 34 .... 2 41 82  
 Ryborg D fru Violvej 14 ..... 2 64 19  
 Ryge Karen skoleinsp. Læssøeg. 32.. 2 32 91  
 Røhe Fritz malerm. Hollændervej 8.. 2 43 47  
 Rytter Steen salgsing. Kobbelh. 3 Strh. 2 55 84  
 Rytto Helge skoleinsp. O. Ryesg. 39.. 2 41 76

### Røde Kors

(Kolding afd.) depotet Staldgården 2 08 89  
 se iverigt under Foreninger  
 Rødkjær Erik krim. overbetj. Syren-  
 vej 13 ..... 2 23 15  
 Røndbjerg E (Albani depot) Østerbro-  
 gade 42 ..... 2 05 19  
 Rønholte Hansen G urmager Låsby. 59 2 26 75  
 Rønn Inger lærerinde Kastanieallé 24 2 59 68  
 Rønning Hans gårdejer Bramdrup-  
 dam pr. B. .... 6 81 22  
 — Hans Hansen gårdejer Bramdrup-  
 gård pr. B. .... 6 81 02



Rønnov R cigarhdl. Vejlevej 121..... 2 32 61

## Rørkær

damekonfektion og kjoler Adelg. 2-4 2 01 24  
— Forretn.f. H Gadegaard  
priv. Lien 13 Tved ..... 2 58 28

Rådhusbetjenten Rådhuset  
se under Kolding Rådhus

## Rådhuset

se under Kolding Rådhus

Raal Egon værkfører Snerlevej 70.... 2 66 24

Raarup Ingeborg fru Bellevueg. 6.. 2 13 52

— Johanne fru Seest Bakke 65..... 2 77 85

— Paul overass. Poppelallé 17 pr. B. 6 83 24

— Sofus Peter tømmerformd. Aakjær-  
vej 9 ..... 2 81 63

<b>S</b>	<b>BERRING &amp; LARSEN</b> <sup>A/S</sup> <b>KUL - KOKS - OLIE</b> <b>TELEFON ★ 2 70 00</b>
----------	--

## Sabroe Thomas Ths. & Co. A/S

Ndr. Ringvej 89 ..... ★2 21 00

Kontortid: 8—17, lørdag 8—12

Efter kontortid:

— Montør S Isaksen priv. .... 2 27 97

— Montør H Olsen priv. .... 2 21 00

## Sadelmagernes og Tapetserernes fag-

forening Mosevej 67 ..... 2 51 86

Sahl Leon repræs. Løvsangervej 7.... 2 00 88

Salling K H chauffør Brandorffsv. 12.. 2 61 86

— P forretn.f. cand. merc. Kongebro-

gade 85 ..... 2 33 63

— B overlærer Sindalvej Seest ..... 2 47 38

Salmonsens Kr. overinsp. (Norden)

Kongebrogade 37 ..... 2 09 61

## Samfundet og Hjemmet for Vanføre

Ortopædisk afd. og ambulatorium

Sygehusvej ..... ★2 78 11

Konsult. kun efter aftale

Kontort.: Hverd. 9—15, lørd. lukket

## Samson Transport Co.

international spedition Buen 7.... ★2 51 55

Efter kontortid:

— Filialleder F Faaborg Gram-

rolighed 8 ..... 2 51 55

Sana (Erling Rasmussen) Torveg. 3.. 2 03 67

Sandager Marie fru Fjordv. 94 Strh... 2 41 84

Sandal S chauffør Vejlevej 21 ..... 2 17 97

Sandbæk Viggo Bredevej 26 Seest.... 2 47 15

Sandermann Th. tandlæge Korsgården

Helligkorsgade 13 ..... 2 65 75

— priv. Skolevænget 15 Strandh... 2 41 72

Sandholdt K begravelsesforretning

Seest Bakke 2 ..... 2 20 42

Sandorff-Sørensen Kaj prokurist Dom-

husgade 23 ..... 2 11 09

Sarnæs Alfred sognepræst provst

Påby præstegård ..... 2 44 32

Sartov Mary tilsynsf. Gøhlmannsv. 1.. 2 31 23

Sauerberg Ulla fru Spurvevej 7.... 2 62 92

## Saxildhus A/S

### Bertram Knudsen & Søn

konditori, hotel og restaurant  
Banegårdspladsen ..... ★2 35 00  
omst. til direkt. O Enevoldsen priv.  
— Filialen Helligkorsgade 11 .... 2 08 34

### — Saxildhus Hotel

Jernbanegade 39 ..... ★2 12 00

### Scan boat marine a/s »Hvidsminde«

Fynsvej 214 ..... 2 78 02

### Scanotec A/S el-belysn. en gros Jern-

banegade 29 ..... 2 73 11

### Schack

### — H. Schack & Co.

v. Sv. Aa. Nielsen blikkenslagerm.

Fredensgade 9 ..... 2 00 16

— Einar forretn.f. Rådvej 7 pr. B. 6 80 72

Schack-Madsen E revisor Snekkev. 26 2 72 60

Scheiby J A værkstedsleder Stejlbjerg-

vej 31 ..... 2 73 62

Schelde Ellen fru Bjerggade 24 ..... 2 49 43

Scherfig Per viceskoleinsp. Brænd-

kjærgade 107 ..... 2 37 59

Scheurer Walter værkf. Kastanieallé 53 2 53 36

Schibler's Røgeri Konsul Graug. 12.. 2 04 27

Schive S O kriminalassistent. Kikken-

borgvej 37 ..... 2 21 48

### Schjerbeck Henrik og Uldall Juhl

Irsagf. og P Hessel Mortensen adv.

Låsbybanke 14 ..... ★2 63 11

— Henrik Schjerbeck priv. Karls-

høj Strandh. .... 2 03 15

— Uldall Juhl priv. Gl. Kongev. 2 2 48 86

— P Hessel Mortensen priv. Sol-

bakken 15 Rebæk ..... 2 71 82

Schjødt H E smedem. A. L. Johansens-

vej 12 ..... 2 56 40

Schlamowitz S læge Dalbygade 63... 2 01 80

Schlebaum Knud linierer Snerlev. 27 2 24 85

Schlegel Evald repræs. Haderslevv. 12 2 20 71

Schleisner C kgl. Hof-Farveri kem.

tøjrensn.-etabl. Adelgade 7—9.... 2 08 30

Schlösser S Engstien 10 ..... 2 54 67

Schlüsens A & Søn rebslagere Tønder-

vej 13 ..... 2 26 51

Schlüsens Henry smed Stubdrup

pr. D. .... 6 82 37

Schmidt Arthur Thorkildsvej 6 ..... 2 45 74

— E C Sæteren Tved ..... 2 02 01

— Jepsen Grundtvigsvej 26 ..... 2 61 91

— J W arkitekt Galgebjergvej 22... 2 62 65

— Johs. arkitekt Donsvej 12 pr. B... 6 83 94

— Willy autoudlejer Blæsbjerggade 39 2 44 07

### — Mich. Schmidt

blikkenslagerm. Snerlevej 44 .... 2 13 70

— Georg bogholder C. Plougsvej 35.. 2 59 25

— Hans boghold. Grundtvigsvej 30... 2 81 45

— Poul boghold. Chr. Winthersv. 25.. 2 24 73

— Joseph Nielsen brandmand

Stigaardsvej 5 ..... 2 74 87

### — Hans Schmidt

chokolade, sukkervarer og kosmetik

en gros Riberdyb 6 ..... 2 21 16

Omst. til priv. Harths Allé 10

— Esther dameskræder Fjordvang 22 2 63 86

★ betyder fællesnummer for flere ledninger

**Schmidt**

— Chr. direktør Skovbogade 6 .....	2 74 84
— J N distr.forst. Holbergsvej 11 .....	2 60 90
— I ekspeditrice Agtrupvej 1 .....	2 61 09
— Brdr. elektromotorrep. Bellevueg. 21	2 40 40
— Chr. formand Agtrupvej 58 .....	2 08 83
— Erhardt forretn.f. (Telefon-Hånd- bogen for Kolding og Opland, redaktion og eksped.) Skartved (lokal 32) .....	★2 36 00
— priv. Fr. VII Vej 4 .....	2 65 94
— Agnes fru Clemensgade 2 .....	2 37 19
— Elisabeth fru Dyrehavevej 8 .....	2 02 48
— Hanne fru Thyrasvej 7 .....	2 59 23
— Jette fru Søndergade 18 .....	2 08 21
— Jytte fru »Nøddebo« Vonsild pr. V.	2 54 63
— K fru Bellevuegade 4 .....	2 57 38
— N C fru Agtrupvej 42 .....	2 09 81
— Paula fru Ndr. Ringvej 64 .....	2 00 79
— Thyra fru Clemensgade 4 .....	2 59 61
— Inger frk. Agtrupvej 1 .....	2 03 49
— Marie frk. Bellevuegade 44 .....	2 25 92
— Misse frk. Ejlersvej 34 .....	2 06 47
— Carl gårdejer Vesterkær Seest .....	2 47 35
— Chr. ingeniør Henr. Rantzsausvej 12	2 06 52
— Verner kontorist Fr. VII Vej 36 .....	2 48 52
— Esther Marie korrespondance Lykke- gårdsvej 4 .....	2 64 92
— Holger købmd. Skovbogade 26 .....	2 19 65
— Karl købmd. Munkensdam 1 .....	2 09 79
— Peter købmd. Tøndervej 40 .....	2 08 70
— Ellen fru kørelærer Lykkegrdsv. 4	2 75 84
— B G major Hans Becksvej 16 .....	2 38 65
— & Sønner maskinfabr. Tved .....	★2 08 99
Efter kontortid:	
— Fabrikant M T Schmidt priv. ....	2 08 99
— Ingeniør Chr. Schmidt priv. ....	2 06 52
— Værkf. A Vestergaard Jensen pr. 2	07 72
— Ingeniør E Strømgaard Sørensen priv. ....	2 62 46
— N Chr. murerm. Dalbygade 22 .....	2 63 47
— Johannes musiker Runddelen 4 .....	2 55 96
— M S møbelhdl. Lykkegårdsvej 61 .....	2 13 98
— Evald møbelpolstrer Blæsbjergg. 15	2 72 20
— E W overassist. Alykkegade 13 .....	2 37 73
— Chr. J ps. overpostb. Mariegade 17	2 22 72
— C L pantefoged Kollinsgade 22 .....	2 14 43
— Otto rentier Hjelmvej 6 .....	2 01 85
— Fr. repræs. Påfuglevej 1 .....	2 44 72
— J J repræs. Stranden 46 Rebæk .....	2 72 17
— T N repræs. Kingosvej 8 .....	2 79 08
— Chr. revisor Løvsangervej 13 .....	2 62 62
— Simon revisor Koldingfjordskolen Strandhuse .....	2 45 14
— Verner slagter Vibevej 3 .....	2 56 85
— <b>Arendt Schmidt's Eftf.</b> (Sivert Ravn) slagterm. Sønderg. 18 omst. til priv. ....	2 06 96
— Astor slagterm. Dreyersvej 1 .....	2 19 55
— V slagterm. Nørregade 8 .....	2 04 84
— Verner smed Dalby .....	2 69 51
— M tømmer Dalbygade 32 .....	2 50 56
— <b>Schmidt Damkjær</b> viktualiehandel (C C Knudsen) Søndergade 32 .....	2 63 41
— C C Knudsen priv. ....	2 15 08
— Togo vognmd. Solvej 12 .....	2 32 14

<b>Schneekloth H E</b> salgsinsp. Strand- vænget 10 Strandh. ....	2 05 63
<b>Schneider Th.</b> bankfuldm. Kobbeltus Skolebakken 5 Strandh. ....	2 54 49
—'s Chokolade Låsbygade 3 .....	2 28 91
<b>Schneiderreit S J C</b> overmontør Seest- vej 53 .....	2 79 60
<b>Schnell Aage</b> autoværksted Sønderg. 27	2 08 86
<b>Schoop Horst H</b> journ. Heimdalsv. 28	2 80 80
<b>Schorling Carl</b> autolakerer Lærkev. 14	2 41 10
— Børge E malerm. Alpedalsvej 84 ..	2 31 95
— Cord malerm. Bellevuegade 2 .....	2 33 16
<b>Schou Erik</b> Tvedgård Tved .....	2 58 11
— Flemming agent Haderslev. 64 .....	2 81 95
— Anna Bundgaard fru Vesterbrog. 3	2 66 51
— P sadelmagerm. Piledamsvej 26 .....	2 76 86
— Elna skoleinsp. Dreyersvej 36 .....	2 26 12
—'s Varehus Jernbanegade 11 .....	2 03 74
<b>Schouenborg Bertha</b> frk. kontorass. Skovløgkevej 13 .....	2 34 24
<b>Schougaard og Thorning</b> Sdr. Konge- vej 48 .....	2 31 29
<b>Schousboe Johannes</b> læge Ndr. Ring- vej 47 .....	2 80 98
<b>Schoustrup-Thomsen E</b> læge Sønder- gade 30 (Kino) .....	2 08 16
Konsult. 13—15 undt. lørd.	
<b>Schramm Fritz</b> anlægsgartn. Egevej 4	2 77 47
— K H repræs. Alpedalen 4 .....	2 32 41
<b>Schrøder G W</b> bogholder Istedvej 5 ..	2 23 53
— Johs. disponent A. D. Burcharths- vej 23 .....	2 32 84
— <b>F. W. Schrøder's Farverier</b> kemisk tøjrensning Låsbygade 28	★2 42 55
— Jens C farvem. Kastanieallé 29 .....	2 26 31
— P forretn.f. Dannersvej 9 .....	2 64 41
— C fru H. C. Petersensvej 4a .....	2 46 59
— Karl tekniker Langagervej 23 Seest	2 57 28
<b>Schrøter Karl</b> pensionist Snekpevej 6	2 69 63
<b>Schults J P</b> gårdejer Påby .....	2 77 42
<b>Schultz Hans</b> Olaf Ryesgade 42 .....	2 48 54
— Herluf Drosselvej 34 .....	2 64 72
— I K Broagervej 33 .....	2 34 49
— S og J Stranden 58 Rebæk .....	2 75 16
— E fru damefris. Volkertsvej 7 .....	2 26 35
— <b>Henry Schultz</b> direktør Tjærekom. A/S (Arbejds- givernes Ulykkesforsikring Kolding afd.) Tøndervej 15 .....	2 15 52
— Kirstine fru Fynsvej 75 .....	2 26 94
— Olga frk. Skovløgkevej 2 B .....	2 08 39
— Kresten J fhv. gårdejer Bramrup- dam pr. B. ....	6 81 86
— Ervind sadelmager Låsbygade 60 ..	2 05 87
Omst. til priv. Olaf Ryesgade 64	
— P vognmd. Stadionvej 34 .....	2 02 41
— B værkfører Fr. VII Vej 42 .....	2 73 05
— <b>P. J. Schultz' Eftf.</b> (Østergades Varehus) Østergade 19 og Slotsgade 22 .....	★2 44 88
— Købmand Erik Schultz priv.	
Fjordvej 29 Strandhuse .....	2 03 12
— Købmand Benno Schultz priv.	
Fjordvej 23 Strandhuse .....	2 33 13

Schulz Ellen (Kolding Porcelænsbrænderi) Slotsallé 7 .....	2 44 40
— Jørgen repræs. Rørbæk. 17 Seest	2 75 86
— Sophus Chr. repræs. Dannersvej 13	2 42 75
— Orla værkfører Ingridsv. 44 ....	2 38 42
Schumacher William E captain St. Blichersvej 19 .....	2 61 50
Schwane Inge fru Dyrehavevej 140..	2 15 02
Schütt Werner disponent Hostrupsv. 37	2 62 61
Schønemann A M Jernbanegade 1 b..	2 15 57
— Mathias Bramdrupdam pr. B. ....	6 82 68
— A direktør Bellevuegade 48.....	2 73 91
— Karen frk. Strandvejen 16 .....	2 04 83
Schønning V fru Gl. Tved 20 Tved....	2 58 32
Schønnemann Karen insp. Norgesv. 28	2 63 28
Schøtt Jens købmand. Snerlevej 33.....	2 11 81

## Sct. Hedvigs Hospital

Domhusgade 22 .....	★2 48 00
— Bade- og lysafdelingen .....	2 49 97
Besøgstid: Hverdage 15—16 søn- og helligdage 10—11 og 15—16 tirsdag og fredag 18,30—19,30	
— Hedvigssøstrenes skole, børnehave og fritidshjem Kralundsgade 2—12	2 28 34
Kontortid: 14,30—15,30 lørd. undt. eller efter aftale	
— Jørgensgades Kiosk (P A Larsen) Sct. Jørgensgade 33 .....	2 43 71
— Jørgens Hospital Hospitalsgade....	2 05 93
Secher Poul K bankdirektør Fredericia- gade 2 a .....	2 09 00
Seedorff H I læge Akseltorv 6 .....	2 19 07
Konsult.: 13—15, onsd. 17—18 Lørdag ingen konsultation	
Seest Marie Kongebrogade 35 .....	2 19 29
— Brøddsalg (I Poulsen) Seestvej 5..	2 10 36
— Grusværk Krydsdal Seest .....	2 47 27
— kommunekontor Seest .....	2 47 20
— Formandens kontor .....	2 47 07
Kontortid: Tirsd. 10—12 og 14—16 Fredag 10—12 og 14—18	
— Minkfarm (N J Andersen) Seest..	2 47 56
— ny Vandværk .....	2 61 87
— Rekord Vask (N Johansen Schweer) Bellahøjvej 19 Seest .....	2 61 95
— Slagterforretning (C P Lage) Seest- vej 3 .....	2 37 01
— Sygekasse (kass. fru Grethe Peder- sen) Bellahøjvej 22 Seest .....	2 47 23
Kontortid: Tirsdag, onsdag og torsdag 14—17, fredag 14—19	
— Teglværk A/S Seest .....	2 47 03
— Direktør Børge Spicker Spørensen priv. ....	2 73 60
— Vandværk I/S (formd. ing. Jørgen Jeppesen) Olaf Ryesgade 41 .....	2 74 04
— Kass. Frovin Jørgensen priv. ....	2 17 64
— Driftsl. Vagn O Pedersen priv....	2 47 55
— Vandm. Ernst Klausen priv.....	2 12 87
Seestbageriet (R Eriksen) Lerbjerg- vej 2 Seest .....	2 80 63
Seestgård's Grusgrav Holbergsvej .....	2 52 82
Segel Kay T W gross. Castenskj.v. 3	2 00 68
Seiding A M fru Agtrupvej 96.....	2 26 81
— E overassistent. Hostrupsvej 27 .....	2 69 74
Seiersen Flemming journ. Sønderg. 1	2 38 97
Seilman P W repræs. Sorøvej 2.....	2 53 92

Seirup M fru Låsbygade 56 .....	2 05 16
— P murerm. Dalbygade 9 .....	2 34 02
— C G tømrerm. Vesterbrogade 2....	2 80 96
Seistrup S Hansen vagtm. Platan- allé 13 pr. B. ....	6 82 08
Sejrurp Carl vognmandsforretning (Børge Sejrup) Kongebrogade 19..	2 76 52
Omst. til Carl Sejrup Sydbaneg. 26	
Selander Bjarne journ. H. Becksv. 12	2 22 49
Sellau Grefthe fru Cedervej 3 .....	2 51 39
Semberlund K arkitekt H. C. Andersens- vej 6 .....	2 18 15
Sepstrup H Lund maskinsmed Vinkel- vej 1 Strandh. ....	2 53 71
Serapion Ordenen logebygn. Bramdrup- dam pr. B. ....	6 83 06
Severinsen L Sdr. Havnegade 8 .....	2 79 43
Sevonius Sonja fru Hegnet 9 Tved..	2 55 82
Shell Depot (P Flensburg) Vester- vang 33 pr. B. ....	★6 83 22
— Service (H G Nielsen) Vejlevej 106	2 38 83
— Service Station (Ejnar Hansen) Mazantigade 12 .....	2 11 11
— Service Station (mekan. Erik Meng) Vesterbrogade 20—22 .....	2 56 35
— Service Station (H M Spørensen) Haderslevvej pr. V. ....	2 05 33
— Service Station (F Tindhof) Haderslevvej 4 .....	2 40 26
— Service Station (Vedstenes og Ras- mussen) Koldingvej 29 pr. B.....	6 82 35
Sick Dorthea Stejlbjergallé 4.....	2 72 37
— Kai disponent Dannersvej 21.....	2 30 82
Sidelmann Astrid fru Bramdrupdam pr. B. ....	6 81 20
— Hans gårdejer Kringsgård Bramdrup- dam pr. B. ....	6 82 26
Siegmundfeldt Christensen G skoleinsp. A. D. Burcharthsvej 21 .....	2 79 70
Siemsen	
— Walther Siemsen malerm. Abenråvej 22 .....	2 67 01
— Gerhard J. Chr. Siemsen skilte og reklame Haderslevvej 60..	2 67 23
Sigvardsen Henning pressefot. Øre- brovej 20 .....	2 38 80
Sigaard Anna overlærer A. D. Bur- charthsvej 21 .....	2 78 54
Silcon Radiofabrik Grønningen 17—19 .....	2 27 57
Simco — Kolding (gross. Th. Simonsen) Søndergade 6 .....	2 63 80
— priv. Gl. Kongevej 28 .....	2 45 69
Simts Servicedepot Fynsv. 35 ....	★2 53 55
Simonsen A J Glentevej 11 .....	2 28 37
— Børge Klostergade 28 .....	2 12 89
— Carlo boghold. Fru Jyttesvej 3....	2 69 56
— Knud dyrlæge Poul Møllersv. 14..	2 81 05
— Harald ejd.hdl. Brostræde 2 .....	2 80 32
— G elektr. Vejlevej 30 .....	2 69 09
— Anna fru Kongebrogade 31 .....	2 06 94
— Dagmar og Karen frkn. Låsbyg. 36	2 02 80
— A Roager kommuneskr. Dalby ....	2 23 59
— Chr. købmd. Munkensdam 1 .....	2 22 71
— J P fhv. købmd. Fjordv. 35 Strh...	2 26 67

**Simonsen**

- Th. købmd. Gl. Kongevej 28 ..... 2 45 69
- P Skaarup pensionist Domhusg. 17... 2 55 41
- A propr. Tved ..... 2 58 87
- Niels Juel revisor Hostrupsvej 39... 2 59 93
- Jørgen semin.lærer Overmarksv. 22 2 55 68
- Jensine syerske Ågade 5 ..... 2 29 82
- Anna Brask fru tandl. Slotsgade 3 2 07 05
- G vandværksbest. Stadionvej 45.... 2 58 45

**Simson**

- (Steen Kelstrup) herreekvipering
- Søndergade 4 ..... 2 14 35
- priv. Drammenvej 7 ..... 2 79 67
- Sindesen H B** salgschef Toften 8 Strh. 2 31 45
- Singer Co. Symaskine A/S** Buen 2.... 2 04 60
- Sjodt & Weils' Bogtrykkeri** Jernbane-  
gade 35 ..... ★2 20 00
- Skak L** vognmd. Fredensgade 6 ..... 2 21 45
- Skamo** Vestervang pr. B. .... 6 82 44
- Skanborg Ole** direktør Castenskjold-  
vej 12 ..... 2 42 80
- Skandinavia Forsikrings A/S** Låsby-  
banke 6 ..... ★2 29 22

**Skandinavien**

- (M Nielsen) restaur. Toldbodg.... 2 04 21

**Skandinavisk Motor Co. A/S**

- Fabriksvej 3 ..... ★2 26 11

— **Skandinavisk Motor Co.****Kolding A/S**

- aut. forhdl. af Volkswagen, Porsche,  
Rover og Dodge Dieselvej 2.... ★2 37 88

- Skandrup Hans** tobakshdl. Sønderg. 13 c  
omst. til priv. .... 2 39 42

- Skare H** tekstilarb. Hertug Abelsv. 14 2 45 34

- Skattekontoret** Rådhuset  
se under Kolding Rådhus

- Skatteopkrævningsforbundet for Kol-  
dings omegn** Agrtrupvej 2 ..... 2 28 35
- Eksped. 10—12,30 og 13,30—15,30  
lørdag lukket

- Skau Laurids** rentier Åbenråvej 34... 2 06 74

- Skeem J A** Låsbygade 109 ..... 2 25 43

- A vejassist. v. Kolding kommune  
Kongebrogade 11 ..... 2 22 58

**S K F**

- Kongebrogade 21 ..... ★2 48 44

- Skjold Forsikrings A/S** (Erik Munch)  
Chr. X Gade 4 ..... 2 21 06

- urmager Haderslevvej 127 ..... 2 06 33

- Skjødtt Axel** regnskabskons. Egtvedv. ★2 53 88

- priv. Egtvedvej ..... 2 57 89

- R repræs. ingeniør (D. D. M. M.)  
Fynsvej 161 ..... 2 09 58

- Skjønnemand H Chr.** hovm. Kastanie-  
allé 41 ..... 2 65 47

- Skjøth Dorthe** boghold. Kongebrog. 33 2 41 79

- A kioskejer Dalbygade 32 ..... 2 19 85

- Gunnar P maskinarb. Broagerv. 15 2 23 64

- Arne skorstensfejer Snerlevej 60.. 2 64 06

- Skoletykolgerne** Rendeb. 4 A<sup>2</sup> (8—9) 2 74 78

- Skoletandklinikken** Rendebanen 4 B<sup>2</sup> .. 2 74 30

- Dyrehaveskolen ..... 2 49 07

**Skou**— **N. Skou & Co.**

- autoværkst. Hans Ludvigsvej 21 ★2 65 66
- K Skou priv. Overmarksvej 6.. 2 15 32
- Johannes disponent Fjordv. 12 Strh. 2 68 68
- Marie K fru Piletdamsvej 46..... 2 48 92
- S fru Poul Møllersvej 26 ..... 2 25 04
- Tage malerm. Norgesvej 15 ..... 2 43 74
- Henry N murerm. Valmuevej 17.. 2 76 67
- H Chr. prod.chef Ingridsv. 12.... 2 41 23
- Hans reparatør Snekpevej 3 ..... 2 80 93
- H tømmer Åbenråvej 36 ..... 2 12 32
- O Nielsen vicebrandinsp. Låsby-  
gade 99 ..... 2 01 16
- Skouboe Johs.** Snerlevej 24 ..... 2 59 69

**Skousen Husholdnings-****maskiner**

- Låsbygade 7—9 ..... 2 50 62
- Forretn.f. S Vestergaard priv... 2 59 92
- Skov Einer** Bjergbyvej 75 Seest ..... 2 74 06
- Fr. cigarhdl. Østerbrogade ..... 2 77 13

— **Skov's Conditori**

- Blæsbjerggade 32 ..... 2 02 55
- priv. Lindeallé 11 ..... 2 00 25
- Erik faglærer Snerlevej 14 ..... 2 04 34
- Bertine fru Lykkegårdsvej 57..... 2 53 64
- Frida fru Sønderled pr. B. .... 6 81 96
- Marie fru Paby ..... 2 54 81
- Th. gross. Søndergade 15 ..... 2 31 15
- E hovedagent Snerlevej 24 ..... 2 59 63
- Viggo mekaniker Sdr. Ringvej 37.. 2 56 96
- E planteskoleejer Bramdrup Skov.. 2 12 61

**Skovbakke G A** (Centralvaskeriet)

- Dr. Fichsvej 1 ..... 2 06 46
- P montør Peter Toftsv. 7..... 2 03 31

- Skovbjerg Christensen Johanne** sygepl.  
Utzongade 38 ..... 2 43 26

- Skovgaard Laila** damefris. Sønderg. 30  
omst. til priv. .... 2 26 19

- J købmd. Strandvænget 14 Strandh. 2 24 13

- Jørgen lærerstuderende Ravnev. 10 2 24 02

- Skovgaard-Jensen** insp. (Arb.givernes  
Ulykkesforsikr.) Havesangervej 16 2 26 30

- Skovmand Helge** fhv. redaktør E. Glip-  
pingsvej 6 ..... 2 18 66

- Skovmose K** hotelejer Strandbk. 28  
Rebæk ..... 2 35 45

- Skovrup & Co. A/S** Fabriksvej 7—9.. ★2 57 77

- H P direktør Kastanieallé 59 .... 2 40 84

- Skovsen Anne** fru Zahns. 24 ..... 2 08 47

- N murerm. Søgade 27 ..... 2 30 74

- Søren & Søn murerm. (Marius Skov-  
sen) Fjordvang 7 ..... 2 34 17

- Skovsgaard J P** købmd. Mariegade 9.. 2 26 17

- Nielsen Chr. seminarielektor Kollins-  
gade 8 ..... 2 45 76

- Skriver Sofie** fru Kongebrogade 40... 2 00 69

- Skrødstrup Holger D** bagerm. Låsby-  
banke 7 ..... 2 09 66

**SKS**

- (Specialforretn.s Kredit Service  
I/S) Låsbybanke 14 ..... 2 01 70

- Skule Kamilla** missionær Koldingbj. 4 2 53 26

- Skytte Emil** planlægn.leder Tvedv. 127 2 62 60

- 's Blomster Agrtrupvej 122 ..... 2 42 15

- Skøde Marie** fru Dyrehavevej 100 .... 2 78 81  
**Skøtt E** lagerforv. Ørebrovej 18 ..... 2 34 51  
 — **Gunnar** slagter Strandbk. 23 Rebæk 2 13 17  
**Skøttegaard Ib** fuldm. Chr. Bergs-  
 vej 21 ..... 2 31 44  
**Slagteriarb. Fagforening** (fmd. Holger  
 Christensen) Hestehaven 40 ..... 2 12 46  
 — (Kasserer H C Hjelm) Domhus-  
 parken 10 ..... 2 32 63  
**Slagterlernes Forskningsinstitut** (fedt-  
 kontrollabor.) Havnen nord ..... 2 62 17

## Slagteri-Udsalget

- (Andels-Svineslagteriet) Akseltorv ★2 35 44  
 — Bestyrer H Hansen priv. .... 6 83 27

## — Slagteri-Udsalget

- (Andels-Svineslagteriet) Haderslev-  
 vej 7 ..... ★2 33 77  
 — Bestyrer A Rudbeck priv. .... 2 79 10

- Sløtskov Ingeborg** fru Ørebrovej 16.. 2 05 04  
**Sløt W** civiling. Skolebk. 9 Strandh.. 2 01 98  
 — **G** skoleinsp. Musvitvej 2..... 2 39 53  
**Sløth E** montør Dannersvej 1 ..... 2 00 65  
 — **S E** fru sygepl. Ørebrovej 6 ..... 2 50 83  
 — **F** vognmd. Læssøgade 3 ..... 2 73 82  
 —'s **F Eftf.** (Feldborg Nielsen)  
 DSB vognmd. Sneppevej 6 ..... 2 00 51

## Slotsbageriet

- (Brdr. Schmidt's Eftf.) Låsbybk. 7.. 2 09 66

- Slotshotellet** (S Lauridsen) Jernbane-  
 gade 24 ..... ★2 10 66

## Slotsmøllen Kolding A/S

- Fredericiagade 22 ..... ★2 60 00

- Smede- og Maskinarb. Fagforening**  
 (formd. Victor Arndal) Brændkjær-  
 gade 84 ..... 2 17 36  
 — (Kass. Hjalmar Jensen) Haderslev-  
 vej 75 B ..... 2 15 99  
 — Kontor Brinken 7 ..... 2 15 99  
 Kontortid: 9,30—10,30 og 17,30—18,30,  
 lørdag lukket  
 Formanden træffes på kontoret  
 hver tirsdag fra 17,30—18,30

- Smedegaard N** ps. tlf.formd. H. C. An-  
 dersensvej 4 ..... 2 47 47  
 — **J** vognmd. Fynsvej 80 ..... 2 19 89

- Smedenes Anvisningskontor** (Hjalmar  
 Jensen) Haderslevvej 75 B ..... 2 15 99  
 Omst. til kontoret Brinken 7  
 Kontortid: 9,30—10,30 og 17,30—18,30,  
 lørdag lukket

- Smidt Hans** indremiss. Bellevueg. 37 a 2 10 68  
**Smith K R** redaktør Agrupvej 90 .. 2 36 13  
 — **Ane K** fru sygepl. Agrupvej 90 .. 2 36 13  
**Smolarz F E** driftsing. Volmersvej 18 2 81 86

- Smørforsyningen** smør- og kaffeforretn.  
 (Sand Christensen) Helligkorsg. 9.. 2 03 39

- Snedkernes Fagforening Kolding** (fmd.  
 E N Lund) Egevej 1 ..... 2 67 02  
 — (Kass. W Buck Sørensen)  
 Brændkjærgade 7 B ..... 2 25 47

- Sneppevejs Grøntforr.** Sneppevej 2 a.. 2 29 36  
**Snitkjer's Konsum** (M Snitkjer) Ole Rø-  
 mersvej 16 ..... 2 65 60  
 Omst. til priv. Haderslevvej 1

- Socialdemokratiet i Kolding** (formd.  
 Alex Jentsch) Carl Plougsvej 1.... 2 44 63  
 — Næstformd. Bernh. Tastesen  
 Teglgårdsvej 23 ..... 2 22 21  
 — Formd. f. kvindeudv. (fru Sonja  
 Andersen) Heimdalsvej 41 ..... 2 33 11

- Socialkontoret**  
 se under Kolding Rådhus

- Soldaternes Venners Kolding kreds**  
 (kass. H N Østermark) Rundd. 17 2 09 21

- Solgaard Herluf** kontorchef Kikken-  
 borgvej 37 ..... 2 26 84

- **Charles** salgsleder Tøndervej 70... 2 54 93

- Solgårdens Alderdomshjemmet** Harte.. 2 61 96

- boligaktieselsk. viceværtten Sol-  
 gården 2 ..... 2 32 72

- 's **Købmandshandel** (P Koed Mikkel-  
 sen) Kongebrogade 11 ..... 2 20 84

- 's **Smørrebrød** (O Jensen) Konge-  
 brogade 11 ..... 2 17 74

- Soll Marie** Hollændervej 10 ..... 2 44 93

- Soma** Møbler Seestvej 28 ..... 2 33 67

- Sommerlund Dines P** mekaniker Sølyst  
 Påby ..... 2 57 61

- **Kr.** regnskabsf. Lindeallé 22..... 2 72 81

- Sonebjerg Maskinfabr. A/S** Sonebjerg ★2 27 99

- Sonne E** rebslager Låsbygade 68..... 2 11 61

- Sonnichsen Aage** fabr. Værkstedsv. 9.. 2 74 86  
 Omst. til priv. Gormsvej 13

- SP Køkkenmontering**  
 (Skou Petersen) Munkegade 2  
 omst. til priv. .... 2 33 85

- Spar Varehuset** Søndergade 29..... 2 65 58

- Spare-Boden** (C Enevoldsen) trikotage-  
 forretning Tøndervej 62 ..... 2 08 63

- Spare- og Laanekassen**  
 for Kolding By og Omegn

- Jernbanegade 3 ..... ★2 41 00

- Søndørport afd. Agrupvej 2 .. ★2 41 00

- Eksp.: 9,30—12,30 og 14—16

- Fredag tillige 17,30—19

- Lørdag lukket

- Bramdrupdam afd. .... 6 80 22

- Eksp.: 9,30—12,30, lørdag lukket

- Sparre-Ulrich G** gross. Tulipanvej 9 .. 2 62 09

- Sparrevohn P** fhv. gårdejer Damhus-  
 vej 10 pr. B. .... 6 81 95

- **O** salgschef Trompeterbakken 15.. 2 12 10

- Special — Suurballe** damekonfektion  
 Jernbanegade 4 ..... 2 03 01

- Spedtsberg Jørgen** gårdejer Stubdrup  
 pr. D. .... 6 82 38

- **Ingrid** sorterer St. Blichersvej 9.. 2 59 28

## Sportsmagasinet

- (Ørvad Nyegaard) Søndergade 1... 2 23 30

- Spreer Otto** elektr. Vandværksvej 4... 2 40 39

- Sprittfabrikker**

- **De Danske Spirit-  
 fabrikker A/S**

- lager (Axel Andersen) Enev. Søren-  
 sensvej 11 ..... ★2 79 11



**Stads- og havneingeniørens kontor**

Rådhuset (9—13, fredag tillige 15,30—17,30, lørdag lukket) .....	★ 2 18 00
— Mark- og renov.forv. (9,30-10,30) .....	2 29 03
— Materialgården Smedegade .....	2 22 59
— Renseanlægget Østerbrogade 11..	2 19 02
— Værksted Ndr. Ringvej 1 .....	2 79 79
— Stads- og havneing. S K Andersen priv. ....	2 22 33
— Afd.ing. M H A Matthiesen priv.	2 36 58
— Civilling. M H Gubi priv. ....	2 74 92
— Materialforv. A Andersen priv...	2 72 41
— Havnefmd. Aa. Bertelsen priv...	2 31 26
— Vejassistent A Skeem priv. ....	2 22 58
— Vejformd. P Andersen priv. ....	2 64 36
— Vejformd. Th. Kruse priv. ....	2 70 04
— Komm.gartn. V Iversen priv....	2 29 20
— Skovløgber G Petersen priv. ....	2 18 72
<b>Stage B</b> fabr. Havnen nord .....	2 46 91
<b>Stagis Aage</b> kontorass. Kærmindev. 21	2 44 24
— A (Sydjdysk Produktforretning) Toldbodgade 3 .....	2 12 66
<b>Stange Normand</b> cand. pharm. Elmev. 8	2 20 09
<b>Starck Erik</b> repræs. Dalbygade 48 ....	2 31 67
<b>Starup Peter</b> budcentral Lyngsvej 1 Seest .....	2 40 32
<b>Statens Plantetilsyn</b> Vejlevej 159 ..	★ 2 38 99
— Inspektør Edv. Kristensen priv.	2 34 44
<b>Statsadvokatens kontor</b> Domhuset .....	2 39 81
<b>Statsanstalten f. Livsforsikring</b> hovedag. (assurand. Osc. Jepsen) Østerg. 9..	2 33 26
— for Livsforsikring (insp. N M Fauslet) Kikkenborgvej 14 .....	2 25 75
Inspektoratet for Vejle amt syd	
<b>Statsbanernes oplysningskontor</b> .....	2 00 01
Åben søgne mandage-fredage kl. 8—19, søgne lørdage kl. 8—13	
Søndage lukket	
— Statsbanernes pladsbestilling ..	2 00 02
Åben søgne mandage-fredage kl. 8—19, søgne lørdage kl. 8—13	
Søndage lukket	
— Statsbanernes vognkontrol .....	2 71 03
— Statsbanestationen .....	★ 2 00 00
Omst. til stfst. P K Pedersen	
— Statsbanernes Rejsebureau .....	2 20 40
—	2 68 41
Åben hverdage kl. 9—17, lørdage kl. 8—12	
— Godskspeditionen .....	★ 2 63 66
Åben hverdage kl. 8—16 og lørdage kl. 8—11	
Omst. til alle afdelinger samt godskspeditør S A Markvardsen	
— Jernbanens vognmand .....	2 00 51
<b>Statsbanestationens rutebilværksted</b> Fynsvej 35 .....	2 25 28
<b>Staub J H</b> maskinm. A. D Burcharths- vej 27 .....	2 38 81
<b>Staugaard Ove</b> arkitekt Tvedvej 127 ..	2 35 41
— <b>Grete Staugaards Tandteknik</b> (Grete Kris) Jernbanegade 25 a omst. til priv. ....	2 63 78
<b>Stausbøl Bernhard</b> lærer Vejlevej 47..	2 67 28
<b>Stavener Anna</b> læge-eksam. fodplejer aut. af Den alm. danske Lægeforen. Sct. Jørgensgade 9 .....	2 25 78

<b>Steding-Jessen Th.</b> førstel. Dalby Skole	2 58 71
<b>Steenberg F</b> tilf.montør Kuglehuset Vrannerup .....	2 27 10
<b>Steengaard Kr.</b> Hviid murerm. Dreyers- vej 41 .....	2 24 66
— P V møbelhdl. Enev. Sørensensv. 6	2 07 88
— E telefonist Kikkenborgvej 29.....	2 28 72
<b>Steenholdt Carl</b> revisor Adelgade 14 <sup>1</sup>	★ 2 72 11
— priv. Fynsvej 121 .....	2 73 14
<b>Steens Esther</b> lektor cand. mag. Gyvelvej 6 .....	2 29 72
<b>Steffensen Laur.</b> bygnings- og brandinsp. Gøhlmannsvej 58 .....	2 32 33
— F M fru Ndr. Ringvej 64.....	2 01 56
— Gunnar grdejer Godthåbsgård Lil- balle pr. B. ....	6 81 75
— Ole repræs. Hospitalsgade 53 .....	2 59 50
— Nis tekn. direktør Heimdalsvej 43	2 44 78
<b>Steglich J Løw</b> Tvedvej 131 .....	2 54 78
<b>Steinfath Bent</b> Uldall Torvegade 5..	★ 2 69 00
— priv. Kærmindevej 11 .....	2 63 13
— <b>Robert Steinfath</b> blikkenslager aut. gas- og vandm. Søndergade 6 .....	2 04 01
<b>Stella's Fodpleje</b> (Stella Jensen) Koldingbjerg 15 .....	2 42 11
<b>Stempelpapirforhandlingen</b> Domhuset (9—12 og 13—15, lørd. 9—12)....	★ 2 03 00
<b>Stender Johs.</b> læge Søndergade 32....	2 11 30
Telefontid hverdage 8—9 Konsult. 13—15, onsdag 17—18 lørdag ingen konsultation	
<b>Stenderup Gerda</b> fru Castenskoldsv. 6	2 64 28
— Marie fru Brinken Fynsvej 133....	2 25 82
— H C gross. Rædersvej 6 .....	2 00 12
<b>Stendevad A K</b> Snerlevej 20 .....	2 48 19
<b>Stenholm S</b> prokur. Drammenvej 14..	2 21 21
<b>Stenum I</b> fru damefris. Akseitorv 4..	2 22 05
<b>Steppat K C</b> gross. Niels Bohrsvej omst. til priv. ....	2 43 89
<b>Sterlie Astrid</b> fru Oehlenschlägersv. 18	2 47 69
<b>Stigaard A</b> fru Ndr. Ringvej 64.....	2 27 26
— Paul V repræs. Dyrehavevej 3 ....	2 28 40
<b>Stilling Erling</b> lektor Ndr. Ringv. 13..	2 28 41
<b>Stjerne Caravans</b> Vejlevej .....	★ 2 75 11
— Vask (fru Rita Pedersen) Fælled- vej 1 pr. B. ....	6 82 43
<b>Stjernholm Ove</b> hdsrejs. Åbenråvej 4 ..	2 69 70
<b>Stokholm M C</b> måleraflåser Agtrup- vej 40 .....	2 26 64
<b>Stoklund A</b> lektor Ålykkegade 9 ....	2 02 27
<b>Stolly Fabriken</b> Kolding afd. Oehlenschlägersvej 11 .....	2 80 81
<b>Storebjerg Niels</b> sognepræst Seest ..	2 47 26
<b>Storgaard Christensen N</b> radioforhdl. Blæsbjerggade 2 .....	2 25 65
<b>Storm Johanne</b> fru Slotsgade 19 ....	2 04 05
— <b>C. C. Storm &amp; Søn</b> glarmester Søndergade 5 .....	2 14 98
<b>Stormgaard Kirstine</b> og Anna Skovløgkevej 19 .....	2 63 90
<b>Storr Mogens H. D.</b> råd.g. civilling. Adel- gade 4 .....	★ 2 78 22
— priv. Olaf Ryesgade 43.....	2 70 56

- Stougaard B** Sdr. Kongevej 7 ..... 2 37 20
- Strandby Sven Aa.** Ravnsbjerg 17.... 2 74 35
- Strandhuse Fjernvarmecentral**  
Lyshøj Allé Strandh. .... 2 16 53  
— Skole Skolebakken 29 Strandh.... 2 22 54
- Strandparkens Ejendomskontor**  
(Ole Bjørn Pedersen) Tvedv. 127.. 2 53 21
- Strange-Frills I** fru tegner Fjordvej 24  
Strandhuse ..... 2 33 56
- Street P** pladesmed Baggesensvej 5 .. 2 42 91
- Stridslund M** fru Snerlevej 21 ..... 2 25 06
- Strunk M** købmd. Fredensgade 26.... 2 70 75
- Struve Poul Erik** arkitekt Utzonsg. 28 2 62 03
- Struve Petra** frk. Snerlevej 24..... 2 41 68
- Strøbech E G** herredsdommer Toften 6  
Strandhuse ..... 2 10 99
- Strøggets Kaffe og Chokolade** Østerg. 1 2 25 40  
— Søndergade 23 ..... 2 05 82
- **Strøggets Kød**  
(B Andersen) Jernbanegade 15  
omst. til priv. .... 2 05 52
- Strøgssalonen**  
(fru Karen Birk Sørensen) Jernbanegade 17 ..... 2 15 58
- Straagaard I** kontorass. Hospitalsg. 53 2 70 03
- Straarup Nis S** fhv. gårdejer Bella-højvej 23 Seest ..... 2 56 84
- **Anton** murerm. Bellevuegade 13.. 2 14 61
- **H A** overportør Snerlevej 37 ..... 2 71 34
- **M. Straarup**  
revisor (aut. regnsk.kynd. tillidsmd.)  
Clemensgade 13 ..... 2 15 20
- Stuckert Kirsten** børnehaveder  
Langagervej 11 Seest ..... 2 82 05
- Stylow Sigurd** overlærer Skolebk. 17  
Strandhuse ..... 2 12 98
- Stæchmann**
- **C. A. Stæchmann & Søn**  
cykle- og våbenforr. Sønderg. 27.. 2 08 67  
omst. til Kjeld Stæchmann priv.
- Stæhr Jensen V** kolonialhdl. Sdr. Ringvej 3 ..... 2 19 71
- Støbegodslageret »Hoga»** (Harald O  
Gau A/S) Låsbygade 108 ..... 2 03 52
- Støjberg Chr. J** Kastanieallé 11..... 2 28 56
- Staalas A/S** værktøjslageret Abenrævej 10 ..... 2 49 19
- Suddergaard N C J** beregner Fredericiagade 40 ..... 2 11 23
- Sukkervare- og Chokoladearbejdernes Fagforening** (kass. Egon Jensen)  
Rosengade 13 ..... 2 09 39  
— (Formd. Vald. Lauritzen)  
Schjørringsvej 10 ..... 2 53 81
- Sukkervarefabriken Kolding Ottos-**  
gade 35—37 ..... 2 15 28
- Sumas Maskinfabriken A/S**  
Agtrup pr. Bjært ..... Sdr. Bjært 134  
Efter aut. Sdr. Bjært ☆7 21 11
- Sundgaard Albert** bilassistent. Tvedv. 127 2 61 24
- Sundhedsplejersken** (frk. Esther Hahn)  
Drammenvej 8 (7,30—8,30) ..... 2 76 91  
— (fru Ida Jørgensen) Dyrehavev. 89  
(7,30—8,30) ..... 2 37 09  
— (frk. Ingeborg Lunden) Dyrehavevej 33 (7,30—8,30) ..... 2 22 26  
— (frk. E E Løwert) Alykkegade 10  
(7,30—8,30) ..... 2 22 73  
— (fru Kathrine Maass) Ahornv. 4  
(7,30—8,30) ..... 2 77 65
- Sund Kost** (Ulla Strøm Hansen) Gråbrødregade 9 ..... 2 71 21
- Super Vask** (K Mikkelsen) Broagervej 8 2 65 65
- Susy Træsko** (Jenny Larsen) Agtrupvej 56 ..... 2 18 26
- Suurballe damekonfektion** Jernbanegade 4 ..... 2 03 01  
— Fru Lilly Suurballe priv.  
Engen 7 Tved ..... 2 58 25  
— Ole disponent Ndr. Ringvej 81 .... 2 01 05
- Svane C** arkitekt Slotsallé 1 ..... 2 10 01
- **Svane & Gjørding**  
(C M Svane) statsaut. skibsmæglere og speditører Nordkajen ..... ☆2 18 11  
— Træløstafdt ..... 2 18 10  
— Skibsmægler C M Svane priv.  
»Frivagt» Strandhuse ..... 2 18 11  
— Befragter S E Hansson priv.... 2 02 64
- **M ps.** stabsofficiant Fru Jyttesvej 4 2 41 85
- Svane-Knudsen P** overlæge Fredericiagade 17 ..... 2 11 37  
— priv. Tulipanvej 10 ..... 2 46 30  
Konsultation i øjensygdomme  
kl. 12—14,30 undt. lørdag
- Svaneapoteket** (Chr. Bech-Pedersen)  
Låsbygade 2 ..... ☆2 72 00  
— Apot. Chr. Bech-Pedersen priv... 2 62 07
- Svarre C B** antikv.boghdl. Slotsgade 20  
omst. til priv. .... 2 11 24  
— **J** maler Brandorffsvej 5 ..... 2 80 25  
— **Johan P M** sognepræst Haderslevvej 38 ..... 2 06 42
- Svend's Selskabsfoto** Thurassvej 4. .... 2 48 11
- Svensen Oluf A/S** Jelsvej 13 ..... 2 09 57  
— **A** fru Chr. Bergsvej 5 ..... 2 06 60  
— Gerhardt hdlsgartner. Ankerhus Dalby 2 58 07  
— **Holger J** fhv. hotelejer Adelgade 2 2 62 10  
— **Ove** kørelærer Fr. VII Vej 36.... 2 70 71  
— **Erik** malerm. Fjordvang 11 ..... 2 56 23  
— **J** Fugl sektionsl. Stranden 2 Rebæk 2 58 67
- Svensen E K** fhv. førstelærer  
Bredevej 25 Seest ..... 2 47 45
- Svenningsen Svend** Teglgårdsvej 15  
omst. til priv. .... 2 36 42  
— **Niels** autohdl. Dreyersvej 31 ..... 2 45 62  
— **Kirstine** frk. Vesterbrogade 4 .... 2 60 60  
— **Chr.** kass. Røddingvej 5 ..... 2 30 24  
— **Svend E** malerm. Peter Toftsvej 13 2 31 71  
— **Vilh. & Søn** (Reinholdt Svenningsen) malerm. Carl Plougsvej 39 ..... 2 07 24
- Svensson K V** Tingvejen 20 ..... 2 54 18  
— **Nanni** fru A. D. Burcharthsvej 31 2 01 59  
— **Erik** Krarup kørselsleder Solvej 3.. 2 16 13  
— **C** mekaniker Jovavej 27 ..... 2 01 92  
— **Astrid** overassistent. Agtrupvej 145.. 2 69 83  
— **Ernst** overtjener Glentevej 3 ..... 2 73 72

**Svensson**

- Frede R sekr. Hostrupsvej 19 .... 2 82 03
- Albert snedkerm. Karolinegade 4 a  
omst. til priv. .... 2 15 83
- Swea Fabriken Bramdrupdam pr. B.** ★6 83 33
- Swiss Regnskab A/S (T Meinertz)** .... 6 83 59
- Sydbanecaféen Fredensgade 17** ..... 2 35 89
- Sydbyens Kolonial (E Christensen)**  
Enev. Sørensensvej 18 ..... 2 36 44
- Sydjydske Autoopretning (Tage og Vagn Mathiasen) Værkstedsvej 5** ..... 2 50 13
- Tage Mathiasen priv. Gormsv. 17 2 50 13
- **Sydjydske Cold Stores A/S**  
Havnen nord ..... ★2 42 44
- Efter kl. 16:  
— Forv. K Ørnsnæs priv. .... 2 42 44
- Kontorass. K Rasch priv. .... 2 52 83
- Formd. Egon Jensen priv. .... 2 05 34
- **Sydjydske Databehandling A/S**  
Jernbanegade 6 ..... 2 19 11
- **Forniklings- og Førchromnings-Anstalt (Kjær Jensen & Søn) Fabriksvej** ..... ★2 75 77
- priv. Sct. Jørgensgade 11 ..... 2 51 19
- **Sydjydske Kloak- og Slamsugningsservice**  
(Gunnar Sørensen) Østerbrog. 38.. 2 41 69
- **Sydjydske Konfektionsfabrik A/S**  
Jernbanegade 10 ..... 2 34 41
- **Korn- og Foderstof-Kompagni A/S**  
Havnen nord ..... ★2 46 11
- Direktør Thorv. Andreassen priv. 2 76 82
- Direktør E Bløcher priv. .... 2 58 75
- Forv. M Madsen priv. .... 2 43 49
- **Maskinforretning A/S Sønderg. 27** ★2 41 22
- Værktøjer V Iversen priv. .... 2 41 22
- Direktør F Paulsen priv. .... 6 83 36
- Direktør O Christensen priv. .... 2 43 63
- Repr. S Christensen priv. ... V. Nebel 97
- Lagerforv. Bent Sørensen  
priv. .... V. Nebel 134
- **Sydjydskeolie Depot**  
(E Brøchner Nielsen) Haderslv. 112 2 09 49
- — — — — 2 09 50
- **Plissé Låsbybanke 1 omst. til priv.** 2 32 81
- **Sydjydske Produktforretning**  
(A Stagis) Toldbodgade 3 ..... 2 12 66
- **Sydjydske Sandblæsning og Metallisering**  
(Holbæk Pedersen) Smedegade 8  
omst. til priv. .... 2 51 40
- Kontor: Fjordvang 9
- **Sydjydske Skiltefabrik**  
(Carl E Nielsen) Agtrupvej 40.... 2 14 45
- Omst. til priv. Snerlevej 29<sup>1</sup>
- **Sækkehandel (Ingv. Lage)**  
lager C. Müllersgade (v. Havnestuen)  
omst. til priv. .... 2 18 40

**Sydjydske**

- **Sydjydske Trælasthandel A/S**  
Industrivej 2—8 ..... ★2 47 00
- Direktør Poul Hove priv. .... 2 11 91
- Prokur. Jørgen Wraae priv. .... 2 66 98
- **Sydjydske Vulkanisering**  
(H Thomsen) Sydbanegade 1—3.... 2 10 45
- M Thomsen priv. Fjordv. 21 Strh. 2 36 45
- Fru K Thomsen priv. Fynsv. 62 2 42 35
- Sydjyllands Dental-Laboratorium (Svend Seier Poulsen) Munkegade 9**..... 2 27 33
- **mekaniske Kedelrenseri (E H Thomsen) Mosevej 12** ..... 2 21 33
- **Sydjyllands Vægtfabrik**  
(H Jensen) Seest Bakke 7  
omst. til priv. .... 2 05 30
- Sydjyske Kunsthandel (Jacob Andersen)**  
Mazantigade 10 omst. til priv. .... 2 09 83
- Sydstjydske Teglværkers kontor**  
Smedegade 9 ..... ★2 74 44
- Forretn.f. Erik Mortensen priv.  
Fjordvej 34 Strandhuse ..... 2 04 17
- Sygehuset**  
se Kolding Sygehus
- Sygekassen Kolding**  
Nytorv 2 ..... ★2 42 88
- Statsanerkendt  
Kontortid 9—15, fredag 9—18.  
lørdag lukket
- Fmd. I P Jensen Bellevueg. 14.. 2 04 12
- Forretn.f. Ester Rasmussen  
Mindevej 14 ..... 2 04 29
- Sygekassens Hjemmesygepleje**  
Nytorv 2 ..... ★2 42 88
- Frk. Ingeborg Buhl Jensen  
Haderslevvej 167 ..... 2 12 95
- Frk. Ingeb. Lærke Clemensg. 29 2 17 58
- Fru Gerda Jepsen Falkevej 1.. 2 20 32
- Fru Else Mortensen Sdr. Havne-  
gade 4<sup>2</sup> tv. .... 2 33 14
- Fru Kirsten Mainz Nielsen  
Nyvang 16 pr. B. .... 6 84 84
- Fru Kirsten Andersen Krathus-  
vej 4 ..... 2 20 98
- Fru M Møllerskov Hansen  
Kastanieallé 21 ..... 2 37 46
- Fru Birgit Rasmussen C. Ploug-  
vej 103 ..... 2 77 24
- Sygos A/S**  
transporthjul en gros Havnen syd ★2 32 00
- Trelleborg transportdæk  
Rhombus transporthjul
- Direktør Erik Lundsgaard priv. 6 81 50
- Prokurist Frede Hansen priv. .. 2 52 91
- Syndergaard H salgsinspektør Strandbo**  
Fjordvej 77 Strandhuse ..... 2 63 45
- Sünksen Jørgen repræs. Rådadvvej 11**  
pr. B. .... 6 83 63
- Sæbehuset Søndergade 23** ..... 2 63 73
- (fru Gudrun Nørup Andersen)  
Haderslevvej 37 ..... 2 70 40

<b>Sæbemasinet</b> (Anna C Andersen)	
Østergade 12 .....	2 07 40
<b>Sækkehandel</b> (Ingv. Lage)	
lager C. Müllersgade (v. Havnestuen)	
omst. til priv. ....	2 18 40
<b>Sækkelageret</b> (N Ladegaard) Fredens-	
gade 7 omst. til priv. ....	2 10 55
<b>Søderberg Børge</b> salgschef Dyrehave-	
vej 119 .....	2 27 22
<b>Søgaard K H. C.</b> Andersensvej 8....	2 35 86
— C lærerinde Sct. Jørgensgade 9....	2 40 63
— J overpolitibetj. Chr. X Gade 10....	2 15 44
— Johs. viceskoleinsp. Åbenråvej 39..	2 56 64
— Aage vognmd. Lærkevej 16.....	★2 13 55
<b>Søgaard-Pedersen M</b> adm. direktør	
Jernbanegade 3 .....	2 05 38
<b>Søgaarden</b> Hospitalsgade 53 .....	2 72 12
<b>Søholt Elner</b> repræs. Valmuevej 36....	2 53 52
<b>Søjbjerg S</b> fabr. Låsbygade 1—3....	2 32 81
<b>Sølling Anker</b> sognepræst præstegården	
Hydræstræde 5 .....	2 06 61
<b>Sømåndshjemmet</b> Østerbrogade 4 ....	2 08 41
<b>Sønderbro Apotek</b>	
(M Bach-Mortensen) Sønderg. 32	★2 01 22
— Apotekeren .....	2 06 43
— Personalet .....	2 08 92
— Apoteker M Bach-Mortensen pr.	2 71 52
—'s Kiosk (Chr. Kring) Sydbaneg. 1 a	
omst. til priv. ....	2 13 22
<b>Søndergades Fiskehal</b> (E Matthiassen)	
Søndergade 25 omst. til priv. ....	2 14 59
— <b>Søndergades Møbellager</b>	
(H Iglemose) Søndergade 23 .....	2 42 40
<b>Søndergaard S og M</b> Fredensg. 14 ....	2 23 92
— Helga fru Vestergade 16 .....	2 63 17
— Ejnar gårdejer Seest Østerskov... 2 47 94	
— F A justerm. Fr. VII Vej 44.....	2 37 69
— Eivind købmd. Rylevej 12 omst.	
til priv. ....	2 41 30
— Kristensen Peder lærer Norgesv. 37	2 81 50
<b>Sønderjydsk Forening, Grænseforeningen</b>	
(formd. B Vikbjerg) Kastanieallé 39	2 32 94
— (Kass. Sv. Gammelgaard) Katrine-	
gade 31 .....	2 11 40
<b>Sønderskov M B</b> repræs. Drosselvej 36	2 30 12
<b>Søndervang's Autoopretning</b> (Peter Lind)	
Haderslevvej 106 .....	2 35 60
— Blomster (Anni Lauring) Haderslev-	
vej 116 .....	2 21 70
— Kiosk (A Ljunggreen) Haderslevv. 84	2 78 25
— Kjødsalg Haderslevvej 105 .....	2 65 31
<b>Søndre Ringvejs Autoværksted</b> (Viggo	
Skov) Sdr. Ringvej 37 .....	2 56 96
<b>Sønnichsen Marie</b> sygepl. Engstien 6..	2 56 42
<b>Sørensen Anton</b> Peter Toftsvej 6....	2 52 48
— Georg Møller Duevej 13 .....	2 60 24
— Holger Ejlersvej 32 .....	2 41 80
— I C Skovbogade 24 .....	2 43 31
— I P Broagervej 45 .....	2 34 28
— Niels Violvej 14 .....	2 37 63
— <b>Ole Sørensen &amp; Co. A/S</b>	
Sdr. Havnegade .....	★2 51 33
— P Chr. Nikolajplads 2 .....	2 63 59
— Søren Sejer Julianelyst Bramdrup-	
dam pr. B. ....	6 80 49
— Verner Birck Stranden 52 Rebæk ..	2 55 45
— S P anvisn. af værelser Grønneg. 11	2 22 19

**Sørensen**

— Betty assist. Kingsvej 20 .....	2 61 16
— K V assist. Gl. Dalbyvej 2 .....	2 38 78
— S Kr. assurandør Borgergade 16 ..	2 28 27
— Ove autolakerer Teglgårdsvej 15 ..	2 12 24
— <b>Jens Sørensen</b>	
automobiler og motorcykler	
Haderslevvej 30 og 35 .....	★2 78 00
— Jens Sørensen priv. ....	2 78 00
— Lagerchef O Hansen priv.....	2 79 02
— Mekaniker B Pedersen	
priv. ....	Sdr. Bjært 258
Efter aut. Sdr. Bjært 7 22 58	
— A Bredahl blikkenslm. Ndr. Ring-	
vej 66 .....	2 30 44
— Marinus chauffør Broagervej 41 ..	2 60 85
— Jens depotbestyrer Haderslevv. 121	2 41 14
— Børge Spicker direktør Rørbæk-	
vej 19 Seest .....	2 73 60
— J Sejer direktør (Sydj. Cold Stores	
A/S) Bøgelund, Hvidsmindevej ..	2 42 42
—	2 10 24
— Johan direktør Ndr. Ringvej 87....	2 11 05
— Jul. direktør Domhusgade 4 .....	2 74 65
— K disponent Baldersvej 1 .....	2 36 47
— Lauritz distriktschef (Danebroge	
& Terra) Brændkjærgade 81.....	2 19 75
— N J Worre distr.chef Chr. Schous-	
vej 7 Tved .....	2 44 90
— Gregers driftsleder Norgesvej 13..	2 53 63
— <b>L. Chr. Sørensen</b>	
ejend.hdl. Alykkegade 28 .....	2 05 22
— Peter ejd.hdl. (7—9) Konst. Hansens-	
vej 3 .....	2 07 94
— Gunnar entrepr. Østerbrogade 38..	2 41 69
— Børge fabrikant Østerbrogade 49..	2 34 47
— Egly fabrikant Zahnsge 2 .....	2 40 36
— P fabrikant (Nordisk Skoletavle-	
Fabrik) Vonsildvej pr. V. ....	2 37 11
— Ragnhild exam. fods spec. Katrine-	
gade 35 .....	2 52 20
— Fredlev forretn.f. Kralundsg. 9....	2 33 70
— K forretn.f. (Den gjensidige Spøssu-	
ranceforening Kolding) Fjordvej 50	
Strandhuse .....	2 20 46
— Ole Corfixen forretn.f. Vester-	
vang 25 pr. B. ....	6 81 33
— A Gadegaard fru Søgade 29 .....	2 27 02
— Anna M fru Skovhøj 1 .....	2 63 75
— Dagmar fru Søgade 40 .....	2 04 74
— Grethe Flugt fru Katrinegade 29..	2 03 35
— K fru Zahnsge 24 .....	2 52 78
— Kirstine fru Borthigsgade 2 .....	2 28 95
— Magda fru Heimdalsvej 4 .....	2 42 95
— Minna fru Ravnekrogen Seest....	2 04 03
— Maren frk. Bramdrupdam pr. B..	6 81 68
— Mette frk. Ørebrovej 3 .....	2 48 18
— H G aut. gas- og vandm. Fjordvg. 8	2 24 67
— H C gross. Fredericiagade 34.....	2 62 05
— Berthel fhv. gårdejer Bramdrupv. 22	
pr. B. ....	6 82 89
— Egon gårdejer »Busholm« pr. D..	6 82 80
— H A S gårdejer Vanggård Seest..	2 45 89
— Hans fhv. gårdejer Stejlbjergv. 23..	2 50 19
— Johannes gårdejer Harte .....	2 45 98

## Sørensen

- Laur. Andr. fhv. gårdejer Holbergsvej 93 ..... 2 24 63
- Aage grdejer Rydkobbeltgård Seest 2 47 68
- B Egholt handelslærer Vesterallé 8 Strandhuse ..... 2 80 28
- E Strømggaard ingeniør Kollibriv. 6 2 62 46
- Gert W ingeniør Chr. Winthersv. 23 2 24 65
- H O ingeniør Tved ..... 2 39 67
- Carl Gunnar inspektør Hestehaven 10 ..... 2 01 09
- G H inspektør Irisvej 12 ..... 2 26 72
- Jens Bomholt inspektør Jernbanegade 1 a ..... 2 80 54
- Knud inspektør Seest Bakke 33 .. 2 01 26
- **N. C. Sørensen's Isoleringsforretning**  
(L & N C Sørensen) Valmuev. 9.. 2 63 70
- Bodil journalist Snerlevej 72..... 2 66 45
- Poul (Jyllands Clichéfabrik A/S) Mazantigade 10 ..... ★2 06 11
- priv. Dreyersvej 23 ..... 2 73 20
- W Buck kass. Brøndkjærgade 7 B 2 25 47
- Arne kioskejer Agtrupvej 66 .... 2 29 38
- M kioskejer Nørremarksvej 14 .... 2 35 59
- **Asger Sørensen**  
kolonialhdl. Vesterbrogade 15 omst. til priv. .... 2 03 60
- **S. A. Sørensen**  
kolonialhdl. Tvedvej 22 ..... 2 78 30
- S M kontorchef Rendebanen 8.... 2 04 86
- Carl kordegn Overmarksvej 24.... 2 02 47
- Dagmar fru kunststøpn. Agtrupvej 137 ..... 2 44 61
- Erh. kurvemgr. Sneppevej 8 ..... 2 18 17
- Mogens købmd. Zahnsage 34 ..... 2 66 25
- N købmd. Dybbølvej 1 ..... 2 03 36
- Aage lagerchef Skovbogade 8..... 2 54 77
- Evald læge Jernbanegade 20..... 2 10 05
- Omst. til priv. Læssøegade 18  
Konsult. 13—15 undt. lørdag  
Onsdag kun 17—18
- C frk. lærerinde Sct. Jørgensg. 20 2 04 95
- E Oxholm malerm. Strandvænget 16 Strandhuse ..... 2 11 98
- Einar malerm. Sydbanegade 24.... 2 25 63
- H P malerm. Kongebrogade 46.... 2 59 05
- Sv. Aa. malerm. Platanallé 15 pr. B. 6 81 67
- Helmer maskinarb. C. Plougsv. 77.. 2 70 84
- P maskinm. Jens Holmsvej ..... 2 13 50
- A Lund mekaniker Sneppevej 15.. 2 26 33
- Helge mekaniker Piledamsvej 10 .. 2 45 81
- Nis mekaniker Haderslevvej 110 .. 2 28 07
- Orla mekaniker Mosevej 2 ..... 2 55 94
- S B fhv. mekaniker Dyrehavev. 106 2 19 61
- **J. Sørensen**  
modemagasin Låsbygade 17 ..... 2 03 59
- Arne murerm. Vinkelvej 3 Seest .. 2 74 14
- E Schilling murerm. Vestervang 26 pr. B. .... 6 81 47
- Iver murerm. Blochsvej 5 ..... 2 60 56
- **V. Sørensen**  
murerm. Dalbygade 53 ..... 2 31 70
- Kontor: Dalbygade 42 ..... 2 42 22
- Byggepl. .... 2 60 70

## Sørensen

- W Bech målermont. Domhusg. 19.. 2 17 52
- Rigmor Holm overass. Fr. VII Vej 12 2 77 30
- Th. overmekan. (J.T.A.S.) Alykkgade 8 ..... 2 31 73
- Erland overmontør Bjergbyvej 19 Seest ..... 2 82 30
- K K pakhusformd. Borgergade 6.. 2 67 41
- J Schilling pedel Udsigten 8 pr. B. 6 84 07
- Dagny fru pensionatsejer Tøndervej 12 ..... 2 41 53
- H M pensionist Violvej 14 ..... 2 05 39
- Karl planteavlsskons. Rådvadvej 4 pr. B. .... 6 83 35
- E politiass. Olaf Ryesgade 54 ..... 2 15 40
- Gunnar politiass. Gormsvej 26 .... 2 00 71
- R C politiass. Dannersvej 13 ..... 2 15 41
- Knud Victor politibetj. Galgebjergvej 53 ..... 2 64 56
- V portner Slotsgade 2 ..... 2 40 15
- Jørgen S postb. Egebakken 9 Dalby
- Aage prokur. J. L. Hansensvej 4.. 2 29 08
- Andr. redaktør Fredericiag. 36.... 2 19 17
- P Nørgaard regnskabskons. Strandbakken 38 Rebæk ..... 2 53 53
- Henning rejseinsp. Fælledvej 14 pr. B. .... 6 83 17
- A rejsemontør Rylevej 4 ..... 2 81 13
- H repræs. Gråstenvej 3 ..... 2 43 81
- O Mammen repræs. Solgården 8 .. 2 30 27
- P E Køhler repræs. Ingridsv. 35.. 2 46 73
- S Bernth repræs. Castenskj.v. 19.. 2 48 35
- Søren F repræs. Strandbakken 22 Rebæk ..... 2 53 35
- W Hedegaard repræs. Hostrupsv. 37 2 70 65
- L P salgschauffør Lindeallé 9..... 2 77 45
- Kurt Shaver kons. Løvsangerv. 3.. 2 27 94
- A O skibsfører Fjordv. 75 Strh.... 2 26 32
- P skibsfører Utzonsgade 18 ..... 2 36 53
- Magnus fhv. skomagter Jovavej 28.. 2 14 18
- Chr. P skræderm. Borthigsgade 9.. 2 51 56
- E M skræderm. Sdr. Havnegade 4.. 2 39 88
- S Aa. slagter Blochsvej 10 ..... 2 61 84
- V slagterm. Låsbygade 55 ..... 2 05 90
- Aage Stausgaard slagterm. Nybyv. 3 Seest ..... 2 31 96
- Emil Willemoes smed Kikkenborgvej 27 ..... 2 64 67
- Aa. V smed Kirkestien 22 pr. B. .. 6 83 55
- Andr. socialinsp. Markus Allé 17.. 2 11 15
- Johs. M fhv. stadsdyrl. Fjordv. 99 Strandhuse ..... 2 75 01
- H stenhuggerm. Sydbaneg. 15..... 2 09 72
- A Harborg sygepl. Domhusgade 17 2 48 29
- F Priess taksator Gl. Kongevej 29 (8—9) ..... 2 42 31
- Holger tandlæge Bredgade 14 .... 2 25 45
- priv. Kastanieallé 20 ..... 2 22 30
- S V telefonm. Heibergsvej 12..... 2 56 78
- I L tlf.montør Hans Ludvigsv. 17.. 2 48 62
- O Hyldal tlf.montør Cedervej 30 .. 2 51 72
- J B teletekn. C. Plougsvej 29..... 2 69 78
- E fru tømreer. Kralundsgade 9.... 2 28 54
- Jens Chr. tømreer. Lilballevej Bramdrupdam pr. B. .... 6 81 43
- Magnus vognmd. Jovavej 21 ..... 2 28 21
- Søster Henriette Låsbygade 105 ..... 2 06 40



<b>T</b>	<b>BERRING &amp; LARSEN <sup>1/2</sup></b> <b>KUL - KOKS - OLIE</b> <b>TELEFON ★ 270 00</b>
----------	---

Tackmann J gross. Fjordvang 10.....	2 45 68
Talsbak Ole ingeniør Skolebk. 34 Strh.	2 13 86
Tandtekniken (Hans V Ottesen) Aksel- torv 1 .....	2 22 15
Tang Jens Dyrehavevej 1 .....	2 20 41
Tange J distr.chef C. Plougsvej 112..	2 48 72
Tanggaard-Jørgensen Jens bagerm. Haderslevvej 33 .....	2 09 59

### Tapetmessen A/S

Adelgade 12 .....	2 02 10
Tarp N L bygning. Kikkenborgv. 54 b	2 46 36
— Frida fru Domhusgade 23 .....	2 07 31
— Ejnar lærer Thurassvej 6 .....	2 48 13
— Martin P overassist. Læssøegade 24	2 79 78
Tarp C værkfører Kaj Munksvej 10	2 42 67
Tastesen Bernhardt folketingsmd. Tegl- gårdsvej 23 .....	2 22 21
Tatol Udsalg (fru Gerda Petersen) Haderslevvej 83 .....	2 77 68
— (fru M Østergaard) Seest Bakke 75	2 22 99

### Taxa

Banegårdspladsen .....	★ 2 15 00
Teen-Shop (B Poulsen) Jernbaneg. 37	2 81 20
Teilmann Vagn fhv. forretningsf. Stejlbjergghus Stejlbjergvej 20 ....	2 00 15
Teknisk Landsforbund Kikkenborgv. 31	2 57 13
— Skole (forstander J P Madsen) Vesterbrogade 6 .....	★ 2 07 99
Tekstilarbejdernes Fagforening kontoret Dalbygade 17 .....	2 76 31
— Formd. Kaj Nielsen priv. Sct. Knudsvej 40 .....	2 26 16

### Telefon-Håndbogen for Kolding og Opland

redaktion og ekspedition Erh. Schmidt, Skartved (lok. 32)	★ 2 36 00
— priv. Fr. VII Vej 4 .....	2 65 94

### Telefonselskabet

se Jydsk Telefon-Aktieselskab	
Telegrafkontoret Banegårdspladsen 2 (se foran Off. kont., inst. o. l.)	

### Tempo

(Poul Gornitzka) Søndergade 12 omst. til priv. ....	2 33 23
--	---------

### Terling

— P. C. Terling & Søn A/S autoforretn. (kontor) Vonsildvej....	2 19 42
— Lager og værksted .....	2 18 04

### — P. C. Terling

autovognmd. Vonsildvej pr. V.....	★ 2 15 22
— C Terling priv. ....	2 19 42
— P C Terling priv. ....	2 10 63
— Boghold. V Thuesen priv. ....	2 44 79
— Speditør K Andersen priv. ....	2 75 93
Termansen Sigurd formd. Poppelallé 10	2 69 41
— Erik Tjondering tjener Bjergby- vej 48 Seest .....	2 57 09
Terndrup H fuldm. Rædersvej 22....	2 17 45

Terp John repræs. Gyvelvej 7 .....	2 65 62
A/S Aarhus Savværk	
Terpager A fru Kastanieallé 16.....	2 44 16
Terra og Danebrog Munkegade 3....	2 12 14
Se iøvrigt fagregister (Forsikring)	
Terrassen Restaurant Akseltorv 5....	2 46 03
Tersbøl C N prokur. Runddelen 23....	2 05 45

### Textilmøllen

Fredericiagade 18 .....	2 67 27
Thams Kristine fru Haderslevvej 63..	2 68 78
Thastum P pressefotograf (Kolding Folkeblad) Jernbanegade 35 ....	★ 2 20 00
— priv. Heimdalsvej 49 .....	2 22 76
Thau Mogens tandl. Jernbanegade 26	2 01 12
— priv. Castenskjoldsvej 25 .....	2 21 66
Thaysen K M købmd. Zahngade 41..	2 12 40
— Viggo malerm. Vesterbrogade 8....	2 17 21
Theil Robert prokur. Grønningen 9..	2 66 50
Therkelsen Knud jord- og betonarb. Munkensdam 7 .....	2 70 50
— H fhv. købmd. Tøndervej 54.....	2 39 94
Therkildsen V eksped. Clemensg. 6....	2 08 65
— J E lærer Liljevej 1 .....	2 67 38
— Ejnar vognmd. Dr. Fichsvej 4.....	2 04 20
Thidemann K Chr. maskinm. Kongebro- gade 34 .....	2 54 16
Thiemer Inge brøduds. Skolebk. 30 Strandhuse .....	2 76 43
Thiis Marie sygepl. Skovbogade 26..	2 48 96
Thisted K direkt.sekr. Primulavej 10..	2 64 16
Thomasen K W faglærer Hostrups- vej 10 .....	2 39 39
— E styrmd. Dannersvej 19 .....	2 74 96
Thomassen M disponent Solsortev. 33	2 66 94
— C G krim.overbetj. Dyrehavevej 115	2 15 11
Thornhav Chr. H cyklehdl. Ravnsbj. 27	2 39 16
— Hans lærer Sønderholmsv. 3 pr. B.	6 83 79
Thomsen Børge Dybbølvej 15 .....	2 79 95
— Helene Møllevej 10 b .....	2 78 26
— Jacob G Runddelen 11 .....	2 17 76
— O Bøgelund Dalby .....	2 66 01
— Uffe Fabersvej 12 a Seest .....	2 71 87
— Aa. P N Schjørringsvej 12 .....	2 24 83
— Ole afd.leder Dannersvej 3 .....	2 15 96
— Kurt afd.sekretær Ejlersvej 32 ....	2 03 88
— Chr. arbmd. Vejlevej 88 .....	2 10 47
— Villy assist. Enghavevej 1 pr. B. ..	6 83 54
— Chr. Svelmøse bankfuldm. Østerbro- gade 47 .....	2 71 63
— Povl benzinførhdl. Haderslevv. 74..	2 37 39
— Esther bogb.m. Helligkorsg. 20 c..	2 21 75
— E fru brøduds. Enev. Sørensensv. 28	2 54 79
— Johs. cementst. Brandorffsvej 27 ..	2 77 31
— Marinus chauffør Kons. Grausg. 38	2 70 63
— Mikkel rådg. civiling. Fynsvej 84..	2 07 87
— priv. ....	2 19 32
— Ruben direktør Tjørneallé 11 pr. B.	6 80 93
— Kristen driftsl. Vejlevej 8 .....	2 53 08
— A H dyrlæge Nyvang 3 pr. B. ....	6 80 67
— Lars Damsgaard stateks. ejd.mægl. C. Plougsvej 37 .....	2 56 21
— Henning elektriker Riberdyb 2....	2 64 81
— Magnus fabrikant Mazantigade 4..	2 03 38
— .....	2 14 38
— priv. Frydsvej 41 .....	2 03 38
— Døssing (Dansk Fjer-Industri) Kapelvej .....	2 29 48

## Thomsen

— Erik formd. (Malernes Fagforening) Junghansvej 87 .....	2 28 87
— A M Holmen fru Domhusgade 25..	2 42 71
— G fru Bredgade 33 .....	2 49 22
— Helga fru Hjælmsvej 9 .....	2 25 09
— Karoline fru Markus Allé 24.....	2 12 04
— Mette fru Alykkegade 11 .....	2 28 06
— Eli frk. De gamles Hjem Nørreg...	2 02 26
— Svend glarm. Dreyersvej 57 .....	2 33 28
— Svend E guldsmed Adelgade 13....	2 05 61
— priv. Vejlevej 25 .....	2 10 21
— Bendix fhv. gårdejer Borchsminde- vej 14 pr. B. ....	6 80 37
— Johs. Brandt gårdejer Andestrup- gård Seest .....	2 71 98
— E Mengel handels- og anlægsgartn. Thurasvej 3 .....	2 18 49
— Gunnar (Havnestuen) C. Müllersg.	2 23 38
— Gunnar ing. (M. af I.) Sønberg. 27	2 13 32
— P W ingeniør Kobbelhøve 15 Strh.	2 13 68
— H inseminør Carl Plougsvej 83....	2 44 05
— J journalist Åbenråvej 32 .....	2 25 13
— E H kedelrens. Mosevej 12 .....	2 21 33
— K G kedelrens. Blochsvej 7 .....	2 07 51
— O kriminalbetj. Cedervej 19 .....	2 80 91
— H købmd. Alsvej 1 .....	2 33 55
— P købmd. Sct. Jørgensgade 24 .....	2 15 24
— Riberholt købmd. Munkegade 9....	2 01 42
— A maskinm. Chr. Bergsvej 14 .....	2 67 26
— Anders mejerist Snerlevej 4 .....	2 37 44
— Erik metalsliber Vejlevej 282 .....	2 56 27
— Hans Stolten murer. Tvedvej 63..	2 63 42
— Kristian murer. »Vang« Bram- drupdam pr. B. ....	6 82 11
— Orla murer. Rørbækvej 11 Seest	2 64 60
— Hyldahl overpol. betj. Kærmindev. 38	2 10 25
— N J ps. overpostb. Bellevueg. 42..	2 18 79
— K pensionat Jernbanegade 2 .....	2 44 35
— M prokur. Fjordvej 21 Strandh....	2 36 45
— A vind propr. Bøgelund Dalby....	2 58 02
— H propr. Langholtgård Seest .....	2 72 87
— Jens regnsk.kons. Kobbelhøve Strh.	2 24 31
— A repræs. Dalbygade 22 .....	2 48 83
— Jørgen repræs. Ingridsv. 28 .....	2 55 23
— Poul Leif selskabs fotograf Tønder- vej 82 omst. til priv. ....	2 52 70
— Jørn seminarieelev Volmersvej 13	2 81 75
— Ernst sednekrm. Tvedvej 10 .....	2 46 90
— Aa. Wange tandl. Jernbaneg. 20 <sup>2</sup> ..	2 37 42
Træffes ikke Iørdrag	
— E frk. telefonist Haderslevvej 169..	2 73 76
— M ps. toldpakkm. Brændkjærg. 72	2 35 75
— Elisabeth vaskeriejer Tøndervej 48	2 30 22
— K vikar Kollinsgade 24 .....	2 70 27
— Chr. vognmd. Haderslevvej 137....	2 28 61
— Herluf vognmd. Kongebrogade 48..	2 63 93
— H. Thomsen	
(Sydjdysk Vulkanisering) Sydbane- gade 1—3 .....	2 10 45
— M Thomsen priv. Fjordv. 21 Strh.	2 36 45
— Fru K Thomsen priv. Fynsvej 62	2 42 35
— Th. værkfører Snerlevej 36 .....	2 74 98

## Thor Vask

Låsbygade 33 .....	2 15 04
Thorgils Th. repræs. Alpehuset Harte	2 66 71
Thorhauge Ulrik murer. Egebakken 2 Dalby .....	2 72 90
Thorlak Frida Tankcaféen pr. V. ....	2 46 58
— Bent overstyrm. Snerlevej 58 .....	2 70 66
Thorndahl Kr. Thorbjergvej 9.....	2 31 63
— Th. gårdejer Vranerupgård .....	2 26 58
Thorning og Schougaard Sdr. Konge- vej 48 .....	2 31 29
— E propr. Ægirsvej 10 Strandh....	2 74 21
Thorsen Herluf direktør A. D. Bur- charthsv. 15 .....	2 71 10
— Th. fotograf Lykkegårdsvej 7 .....	2 26 07
— Axel repræs. Brændkjærgade 45 ..	2 26 43
— G repræs. Brændkjærgade 80.....	2 59 06
— E M vikar Skydebanen 9 .....	2 62 49
Thorup Arne lærer Musvitvej 18 ....	2 81 06
Thorup-Jensen Ragna fru Sdr. Havne- gade 6 .....	2 29 57
Thoustrup Ragna overlærer Fjordv. 112 Strandh. ....	2 76 42
Thrane Agnes Dalbygade 58 .....	2 68 60
— Dagmar blomsterforr. Låsbyg. 43..	2 03 11
— M dekoratør Anne Mariesvej 3....	2 07 78
— Leif fabrikant Overbyv. 15 Seest..	2 31 16
— N E red.sekr. Birkeallé 18 .....	2 32 16
— Salon (fru Aase Nissen) Låsbyg. 88	2 50 60
— M trikotageforr. C. Plougsv. 1....	2 16 48
Thrige Laursen H bankdirektør Strand- vejen 30 .....	2 28 38
Thrige-Titan A/S Kongebrogade 21..	★2 71 44
— Ingeniør Svend Kjærulff priv. Fjordvej 95 Strandh. ....	2 42 02
Thuesen Vilh. boghold. Åbenråvej 13	2 44 79
— Tinne fru Rædersvej 7 .....	2 62 31
— E M frk. Carl Plougsvej 1 a.....	2 72 31
— C C sadelmager og tapetserer Vesterbrogade 10 .....	2 21 84
Thy O Hagedorn repræs. Parkvej 4..	2 09 87
Thybo Ingeborg fru Fredensgade 20..	2 19 60
— Maren fru Carl Plougsvej 34 .....	2 45 59
Thye Chr. bankfuldm. Parkvej 2.....	2 09 82
Thygesen Fr. agenturforr. og Nordisk Brandforsikr. Kralundsgade 5.....	2 02 33
— P (Autotrans) Ole Rømersvej 8 ..	★2 43 55
— Harald cigarhdl. Runddelen 24....	2 36 07
— P B driftsass. Rørbækv. 27 Seest..	2 62 26
— E fru Skydebanen 3 .....	2 68 08
— Gudrun fru Kongebrogade 35 .....	2 43 14
— Peder gårdejer Dalby .....	2 58 34
— Arne B. Thygesen	
købmand Læssøgade 47 .....	2 12 49
— J rangerformd. Kongebrog. 50....	2 40 69
— Kaj repræs. Ballumvej 3 .....	2 81 40
Thykier Fr. lektor Fynsvej 75 .....	2 77 23
Thylander Kurt møbelagentur Danners- vej 7 .....	2 71 41
Thylgård	
— H. Thylgård	
herreekvip.hdl. Låsbygade 1—3....	2 40 67
— priv. Haderslev (045) 2 30 41	
Thøgersen K fru Jernbanegade 20....	2 64 25

★ betyder fællesnummer for flere ledninger

**Thøgersen****— Thorvald Thøgersen A/S**

- trikotagefabr. Ndr. Ringvej 51... ★2 54 22  
 — Direktør G L Hepworth priv.  
 Søgade 8 ..... 2 23 57  
 — Prokur. Chr. Blom priv. Dyre-  
 havevej 111 ..... 2 07 85

**Thølsen Kirsten og Jef Roskildev. 4 .. 2 81 71**

**Timmermann Cecilie bibliotekar**

Snerlevej 26 ..... 2 36 35

**Timper Arthur læge Jernbaneg. 44.. 2 06 88**

Omst. til priv. Strandvænget 38 Strh.

Konsult. 13,30—15 undt. lørdag

Onsdag kun 17—18

**Tindhof F benzinførhdl. Haderslev. 4 2 00 77**

**Tingleff M salgschef Skovhøj 22..... 2 30 88**

**Tipskiosken (Inger Christensen)**

Seest Bakke 85 ..... 2 04 93

**Tirstrup K fru Brændkjærgade 68... 2 36 23**

**Tjærekompaniet A/S**

(direktør Henry Schultz) Tønder-  
 vej 15 ..... 2 15 52

— Omst. til prokur. Holger Hansen  
 priv. Syrenvej 16

**Tobaksdåsen (Hans E Jensen) Katrine-  
 gade 6 ..... 2 20 15**

**Tobiasen P pastor emer. Lykkeg.v. 55 2 76 21**

**Todbjerg Emil kontorchef Ravnevej 7 2 53 32**

**Todsen Peter mekan. Sønnerborgv. 9.. 2 40 29**

**Toft & Kristiansen A/S**

bygn.artikler en gros Haderslev-  
 vej 100 ..... 2 09 16

— Fabrik: Soneberg ..... 6 83 76

— Direktør H Carstensen Toft priv. 2 26 97

— H Carstensen direktør Tranevej 3.. 2 26 97

— A frk. Mindevej 4 ..... 2 36 31

— Jens fuldm. Kongehusvej 27 ..... 2 28 08

— Else T M semin.lektor Norgesv. 37 2 48 07

— B J L trafikassistent. Norgesvej 37... 2 62 71

**Toft-Petersen G dyrlæge Gl. Kongev. 4 2 22 04**

**Toftgaard Vera fru J. Skyttesvej 3 .. 2 15 87**

**Toftgaard-Hansen Lilly Helligkorsg. 3 2 33 94**

**Toftgaard-Hansen Valborg fru Haders-  
 levvej 91 ..... 2 55 75**

**Tolfjord Vilfred kontorass. Snerlev. 70 2 72 19**

**Topsø Anna fru Bramdrupv. 14 pr. B. 6 80 09**

**Torbell Bodil og Knud Dybbølvej 20.. 2 60 58**

**Torntoft Johanne fru Fredericiag. 6.. 2 07 13**

**— Torntofts Manufaktur**

(Jacob J C) Jernbanegade 12... ★2 07 33

**Tornvig (A Jensen) trikotageforretn.**

Låsbygade 39 ..... 2 63 63

**Torp E revisor Grydhøj 16 pr. B.... 6 81 17**

**Torpe K V direktør Tulipanvej 4... 2 13 25**

**Toubo K E afd.chef cand. jur. Dyre-  
 havevej 107 ..... 2 46 70**

**Tougaard Leif forretn.f. A. D. Bur-  
 charthsvej 25 ..... 2 67 85**

— Ole ingeniør Alpedalen 82 ..... 2 71 90

**Toustrup Bodil fru Bellevuegade 46.. 2 36 41**

**Toustrup-Andersen A gross. »Fiona«  
 Strandvejen 4 ..... 2 03 65**

**Toustrup-Andersen P købmd. Frede-  
 riciagade 18 ..... 2 67 27**

**Tranberg**

Fynsvej ..... ★2 45 44

Udenfor kontortid:

— Direktør H Tranberg ..... 2 41 51

— Direktør J Tranberg ..... 2 46 04

— Servicestation (E Petersen).. 2 45 44

— Bygningsing. E Michaelsen..... 2 43 45

— Prokurist Robert Theil ..... 2 66 50

— Kontorchef N P Pedersen .... 2 80 78

— Repr. (landbr.m.) Ole Juhl .... 2 45 45

— Repr. (landbr.m.) Erik Petersen

**Nr. Bjært 57**

— Salgsch. (auto) Fr. E Moos Nr. Bjært 85

— Repr. (auto) Knud Pagh ..... 2 72 45

— Repr. (auto) Sv. E Bech Andersen 2 13 12

— Repr. (auto) V Jochumsen .... 2 70 30

— Frida fru Fynsvej 19 ..... 2 42 68

**Traneberg Gunnar købmd. Vandv.v. 2 2 51 26**

**Traneskov H symaskinemek. Elmev. 21 2 48 12**

**Transbøl S afd.ingeniør (J.T.A.S.)**

Alykkegade 12 ..... 2 78 73

**Transport-Teknik A/S Seest ..... ★2 52 00**

— Paul Klinge priv. Rosenholm

Tved ..... 2 28 36

**Trappergaardens Æblehaver Strandh. 2 02 77**

**Trautner V jordemoder Blæsbjergg. 4 2 70 01**

**Trekroner Forsikrings A/S (assurand.**

Bent Uglebjerg) Dalbygade 46... 2 03 45

**Trelleborg Autogummi Depot**

Havnen syd ..... 2 14 80

**Trentemøller Aage cigarhdl. Torveg. 1 2 24 99**

»Trico« (Grethe Johansen) Haderslev-  
 vej 87 ..... 2 31 64

**Trikohl Renseriet Teglgårdsvej 18... 2 07 71**

**Trillinggaard A R civiling. Vejlev. 28 2 56 01**

— Sven direkt.sekr. Rådvad pr. D... 6 83 34

»Trio« Bageriet (O Krogh) Agrupv. 48 2 07 21

**Trocadero - Palmehaven**

(Eigil Hansen) Jernbanegade 31

omst. til samtl. afd. .... ★2 08 88

— Foyertelefon ..... 2 13 93

**Troldhede-Kolding-Vejen****Jernbane A/S**

hovedkont. Banegården 1. sal... ★2 52 55

— Direktør S Rich priv. (052) 2 13 98

— Kass. frk. Gudrun Rasmussen

priv. .... 2 22 68

— Overtrafikass. G A Hansen priv. 2 11 20

— Overtrafikass. J Andersen priv. 2 06 97

— Maskinværkt. og remise ..... 2 10 13

— Mekaniker Otto Madsen priv. .. 2 11 04

— Lokomotivf. H Andersen priv... 2 32 86

**Tryg Andels-Anstalten afd.kontor Adel-  
 gade 13<sup>1</sup> ..... 2 02 54**

**Træindustriarbejdernes Fagforening**

(formd. Ejnar Lund) Stadionvej 41 2 06 26

— (kass. Carl Møller) Norgesvej 5 2 47 29

**Tuberkulosestationen Sygehusvej .... 2 06 80**

Lægekonsultation: Mandag kl. 10—12

Skærbilledekonsultation:

Torsdag kl. 9—11

**Tuborg og Kongens Bryghus depot**

(Preben Olsen) Skovhøj 17 ..... 2 00 89

**Tullesen A N kasserer Utzonsgade 28 2 30 54**

<b>Tungelund Finn</b> forretn.f. Gyvelvej 2	2 66 15
<b>Turistforeningens Bureau</b> Helligk.g. 18	2 02 30
<b>Turist-Kiosken</b> (A P Rasmussen) Sønder- gade 1	2 21 05
<b>Tved Minkfarm</b> Tved	2 70 89
<b>Tvede-Jensen E</b> urmgr. Haderslevv. 45	2 48 57
<b>Tvedeys Kiosk</b> Tvedvej 24	2 78 37
<b>Tygesen Sv. Aage</b> ingeniør Brænd- kjærgade 82	2 60 12
<b>Typidan-Byggeindustri</b> Donsvej 12 pr. B.	★6 83 11
— Arkitekt Johs. Schmidt priv.	6 83 94
— Salgschef Wegener Clausen pr.	6 83 61
— Chauffør H E Olesen priv.	6 83 72
<b>Typografernes Fagforening</b> (formd. Thorvald Nielsen) A. D. Burcharths- vej 19	2 21 47
— (Kass. Holger M Jørgensen)	
Koldingbjerg 13	2 23 54
<b>Tække Karoline</b> fru Snerlevej 31	2 56 72
— <b>Folmer læge</b> Hans Havesvej 5	2 66 12
Konsult. 13,30—15 undt. lørdag Onsdag kun 17—18	
<b>Tækker T T</b> mekan. Hert. Abelsv. 47	2 71 68
<b>Tæppe- og Møbelhuset</b> v. Alfr. Petersen Vestergade 22	2 21 25
<b>Tømrrernes Fagforening</b> (formd. Anders Hansen) Havesangervej 30	2 34 93
— (Kasserer Børge Hansen)	
Junghansvej 99	2 51 36
— Kontor: Hollændervej 27	2 12 82
<b>Tønnder Jens</b> vognmd. Brandorffsv. 34	2 14 97
<b>Tøndering J K</b> Brændkjærgade 82	2 14 42
— Kal cementst. Teglgårdsvej 11	2 66 08
— H disponent Snerlevej 13	2 43 73
— A fhv. skolebetj. Ejlersvej 26	2 52 54
<b>Tønderveys Kiosk</b> (Kenneth Bertelsen) Tøndervej 60 omst. til priv.	2 07 25
<b>Tønnesen P</b> Teglgårdsvej 10	2 38 06
<b>Tørnes F</b> og <b>M Dalby</b> gade 6	2 09 37
<b>Taabbel P</b> fiskeeksp. Dreyersvej 2	2 24 24
<b>Taaning Aage V</b> filialleder Bakke- draget 3 Strandh.	2 13 34
<b>Taastrup Marie</b> fru Kongebrog. 35	2 68 20

<b>Uno X</b> (K Olsen) Dalbygade 5	2 81 41
<b>Urskov J B</b> regnskabskons. Svalev. 9	2 64 32
<b>Ur-Specialisten</b> (Adolf Rasmussen) Riis Toft 4	2 10 83
<b>US Army Veterinary Detachment</b> Bredgade 12	2 69 15
<b>U. S. Royal Depot</b> (v/ H Daugaard Spedition) Havnen	2 07 10
<b>Uth Niels Holger</b> gårdejer Rødbæks- gård Dons pr. B.	6 81 29
— <b>Hans J</b> kontrolhønseri Donsrod pr. B.	6 82 29
— <b>N P C</b> løjtn. Chr. III Vej 29	2 61 83
<b>Utsen Anton</b> vognmd. Skovlundvej 12 Seest	2 69 79
<b>Uttrup S</b> murerm. Castenskjoldsv. 8	2 45 80
<b>Utzon Henriette</b> Sct. Jørgensgade 27	2 74 72
— <b>M L &amp; Søn's Eftf.</b> v. Fr. Juhl begravelsesforr. Zahns-gade 18 omst. til priv.	2 21 78

<b>V</b>	<b>BERRING &amp; LARSEN</b> $\frac{1}{2}$ <b>KUL - KOKS - OLIE</b> <b>TELEFON ★ 270 00</b>
----------	--

<b>Vadfelth Jørn</b> politibetj. Ahornvej 10	2 62 19
<b>Vagner Aase E</b> Jovavej 24	2 39 46
— <b>Karl Chr.</b> driftsass. Brandorffsv. 23	2 33 73
<b>Vagnart Aage M</b> Løvsangervej 19	2 61 32
<b>Vagtfunktionærernes Fagforening</b> Bellevuegade 42	2 42 04
<b>Vagtselskaber A/S De Forenede</b> Vægtergården Mazantigade 5	★2 10 44
<b>Valencia Depot</b> (Karl Emil Pedersen) Fr. II Vej 14	2 62 18
<b>Valentin Jørgen</b> repræs. Syrenvej 18	2 41 05
<b>Valeur Jytte</b> fru salgsl. Ingridsv. 61	2 25 25
<b>Valkær G H</b> Snerlevej 10	2 44 14
<b>Vandel Gerda</b> Hostrupsvej 19	2 61 36
— <b>Holger</b> skotøjsfabr. Vestergade 24	2 10 77
Omst. til priv. Seestvej 23	
<b>Vandrehjemmet</b> Ørnsborgvej 10	2 76 84
<b>Vandt Erik</b> prokur. Ringstedvej 7	2 75 54
— <b>Jul.</b> revisor Jernbanegade 1 b	2 30 92
<b>Vandværket</b> Stadionvej 45	2 57 66
—	2 58 45
— <b>Bestyrer G Simonsen</b> priv.	2 58 45
— <b>Værkm. Carl E Nielsen</b> priv.	2 03 73
— <b>Maskinm. Torkil Heide</b> priv.	2 44 55
— <b>Montør Gunnar Lautrup</b> priv.	2 40 49
— <b>Montør A Frantzen</b> priv.	2 69 07
— <b>Montør Aage Ross Eilersen</b> priv.	2 31 51
— <b>Østre Vandv. H. C. Petersensv.</b>	2 18 34
<b>Varehuset</b> (P J Schultz' Eftf.) Østergade 19 og Slots-gade 22	★2 44 88
— <b>Købmd. Erik Schultz</b> priv. Fjord- vej 29 Strandhuse	2 03 12
— <b>Købmd. Benno Schultz</b> priv. Fjordvej 23 Strandhuse	2 33 13
<b>Varios-Fabriker A/S</b> Ibsvej 2	2 43 87

<b>U</b>	<b>BERRING &amp; LARSEN</b> $\frac{1}{2}$ <b>KUL - KOKS - OLIE</b> <b>TELEFON ★ 270 00</b>
----------	--

<b>Udendørs Udstyr A/S</b> Vestergade 24	2 29 29
<b>Uglebjerg Bent</b> assurandør Dalbyg. 46	2 03 45
<b>Uhre Sv.</b> mekaniker Elmvej 38	2 51 76
<b>Uldall Johs.</b> Qvist maskinarb. Kollins- gade 20	2 32 90
<b>Ullrichs Viggo</b> repræs. Brændkjær- gade 76	2 72 03
<b>Ullerup S</b> specialarb. Ravnsbjerg 11	2 79 74
<b>Ulriksen Olav M</b> lærer Ravnsbjerg 30	2 29 40
<b>Ungdomshjemmet</b> Riberdyb 3	2 26 76
<b>Unge Idræt De</b> (Knud Olsen) Kikken- borgvej 25	2 20 73
<b>Univærk A/S</b> smede- og maskinværksted Fabriksvej 11	2 13 31
— <b>Ingeniør G Thomsen</b> priv.	2 13 32

- Varme- og Strygerullen (M Hansen)**  
Teglgårdsvej 15 ..... 2 22 82
- Varme- og Strygerullen »Gem«**  
(Anna og Holger Hansen) Låsby-  
gade 102 ..... 2 23 55
- Varming E Snerlevej 17** ..... 2 12 78
- A typograf Vinkelvej 8 Strandhuse 2 23 99
- Varn J semin.adj. Gl. Dalbyvej 8...** 2 75 52
- Vaskeriet Thor**  
Låsbygade 33 ..... 2 15 04
- ten Veen Cornells F H repræs. Alpe-**  
**dalsvej 18** ..... 2 55 48
- Vejassistent v. Kolding kommune**  
(A Skeem) Kongebrogade 11 ..... 2 22 58
- Vejerkontoret statsaut. (P Kjældgaard)**  
Havnen ..... 2 04 58
- Vejle Amts Boligselskab Østergade 22** 2 74 50  
Kontortid: 10—12, lørd. lukket  
— Forretn.f. P Schrøder Danners-  
vej 9 ..... 2 64 41
- **Amts Husmandsforeninger (konsu-**  
**lenterne P Bilsted Pedersen og**  
**B Eriksen) Vestergade 18** ..... 2 61 08
- Vejleveys Autohandel**  
Vejlevej 244 ..... 2 10 00
- Velgaard Jens lærer Margrethesvej 2** 2 73 35
- Velling Karen M husmoderafløser**  
Zahnsgade 30 ..... 2 75 35
- Venborg G Sønderholmsvej 10 pr. B...** 6 83 14
- G fru H. C. Petersensvej 10..... 2 37 04
- Vengberg N A fru Sct. Jørgensg. 9.** 2 14 05
- **Bitten modehdl.inde Rendeb. 8** .... 2 12 17
- **Viggo overmontør Agtrupvej 140.** 2 29 28
- Venstrebladet for det sydlige Jylland**  
redaktion og eksped. Dyrehavev. 89 2 05 05
- Verner Sophie fru Kolliingsgade 6...** 2 46 78
- Vest Karen lærerinde Snerlevej 25...** 2 42 07
- Vesterdahl Jørgen ingeniør Nyvang 4**  
pr. B. .... 6 80 78
- Vestergaard K civiling. Fynsvej 131 a** 2 48 08
- S forretn.f. Bjolderupvej 3 ..... 2 59 92
- E frugt- og grønthdl. Jernbaneg. 1 2 19 19
- priv. Irisvej 7 ..... 2 19 20
- **Jonna frk. Dreyersvej 34 a** ..... 2 51 58
- **Aage gross. Fjordvej 116 Strandh.** 2 34 50
- **J Fa. husholdn.maskiner Haderslev-**  
**vej 150** ..... 2 11 54
- K repræs. Spørrundevej 9 ..... 2 61 56
- Vetaphone Elektronik Fabrikvej 11** ★2 61 33
- I kontortid ingeniør A V Eisby 2 61 07
- Ing. A V Eisby priv. C. Plougs-  
vej 115 ..... 2 61 07
- Viborg Jensen Thorkild bogholder**  
Carl Plougsvej 68 ..... 2 60 35
- **Chr. forvalter Toldbodgade 4—6** ... 2 64 89
- Viby-Jensen S overportør Birkeallé 11** 2 59 46
- »Vidar« Forsikrings A/S (assurandør**  
Anker Carstensen) Glentevej 9.... 2 78 76
- Vifdam Børnehave Vifdam 45** ..... 2 32 70
- **Fritidshjem Vifdam 45** ..... 2 21 18
- Vig I Laursen lærerinde Engstien 4.** 2 69 46
- Vikbjerg B & Co. kontorudstyr Ka-**  
**stanieallé 39** ..... 2 32 94
- Vildfang Jens gårdejer Lindegård**  
Vrannerup ..... 2 26 90
- **Svend gdr. Ll. Hovgård Vrannerup** 2 76 93
- **Helene reatrice Ingemannsvej 10.** 2 50 54
- Vilhelmsen S H købmd. Lykkegårds-**  
**vej 47—53** ..... 2 33 65
- **A J ps. overpostbud Alykkeg. 30** .. 2 76 78
- Vilholm Flemming kiropraktor Øster-**  
**gade 24** ..... 2 72 72
- Konsult.: daglig 10—12 og 15—18,  
lørdag 10—12
- Villadsen Robert salgschauffør Fabers-**  
**vej 15 Seest** ..... 2 31 20
- Vilmar Edvin pianist H. Ludvigsv. 46** 2 78 62
- Vilstrup Maria fru Rædersvej 8...** 2 14 28
- Vime Supermarked Agtrupvej 99** .... 2 57 15
- **Supermarked Søndergade 13 c** .... 2 48 33
- **Slagterafdeling** ..... 2 62 64
- Vind Poul E direktør Rebæk** ..... 2 58 80
- R dyrlæge Hegnet 72 Tved ..... 2 74 76
- **Anne fru (Kolding Tilskærer Institut)**  
**Jernbanegade 18<sup>2</sup>** ..... 2 21 94
- **Jens kunsthdl. Ewaldsvej 5** ..... 2 47 90
- Vinderslev Hugo montør P. Lindbæks-**  
**vej 1 Strandhuse** ..... 2 26 91
- Vindfeldt L Stubdruplund pr. D.** .... 2 82 24
- E detailhdl. Ndr. Ringvej 29..... 2 12 23
- C købmd. Grønnevej 1 ..... 2 07 84
- Vinding H montør Teglgårdsvej 47...** 2 48 51
- Vingborg Ellen fru overlærer Snerle-**  
**vej 52** ..... 2 41 27
- Vinkel Ove kontorchef Påbyvej 30**  
pr. B. .... 6 80 12
- Vinther Aage disponent Ørebrovej 2..** 2 48 30
- **A H politibetj. Volmersvej 22** .... 2 34 60
- Vinum C N Sankelmærksvej 28** ..... 2 80 94
- Viola (K Hammershøj) blomsterforr.**  
Søndergade 24 ..... 2 12 47
- Viskum Anna klasselotterikoll. Fredens-**  
**gade 4** ..... 2 26 70
- Vistisen M fru A. D. Burcharths. 15** 2 50 93
- **Helga og Asta frkn. Gyvelvej 9.** 2 39 54
- Vistoft**
- **M. P. Vistoft**  
ingeniørfirma Haderslevvej 57 .... 2 04 42
- Omst. til værkst. og lager Sønder-  
vang 6
- **Ingeniør M P P Vistoft priv.**  
Haderslevvej 57 ..... 2 06 15
- **Ingeniør Jørgen B Vistoft priv.**  
Hjarup gl. Præstegrd. .... Hjarup 73
- Efter kl. 17
- **Serviceмонтør B D Kristiansen**  
priv. Ravnsbjerg 23 ..... 2 04 42
- Vitmar H P adjunkt Ørebrovej 26...** 2 41 57
- Viuf Chr. ps. formd. Brinken 2...** 2 76 32
- Viuff H M & J O advokatfirmaet Jern-**  
**banegade 2<sup>1</sup>** ..... ★2 77 77
- **H M Viuff priv. Lilballe. 8 pr. B.** 6 83 12
- **J O Viuff priv.** ..... Vonsild 141
- **Ingeborg lægeaut. fysioterapeut**  
Skovløkkevej 19 ..... 2 06 29
- **Johannes kørelærer Ewaldsvej 9.** 2 53 90
- **Bodil køreskole Falkevej 22** ..... 2 63 31
- Vive E aut. el-install. Seest Bakke 37** 2 45 33
- Voetmann N J fhv. kabelm. Sdr. Konge-**  
**vej 4** ..... 2 78 18
- Vogelbein Wilh. værkf. Langagervej 18**  
Seest ..... 2 53 87
- Vogensen Børge glarmager Påbyvej 8**  
pr. B. .... 6 80 65



<b>Vognsen E</b> overtrafikkontr. Banegårdspladsen 4 .....	2 72 36
<b>Vogt-Nielsen M</b> statsaut. revisor Snerlevej 66 .....	2 73 21
<b>Volkert</b>	
— <b>Brdr. Volkerts Fabriker A/S</b>	
Dalbygade 40 .....	★2 39 00
Efter kontortid:	
— Direktør J Jacobsen .....	2 74 24
— Direktør O Vagn Larsen .....	2 31 61
<b>Vollesen Heinr.</b> malerm. Sct. Jørg.g. 11 .....	2 10 32
<b>Vonsild Camping</b> (J Ravn) pr. V. ....	2 22 84
<b>Vork K E Sdr.</b> Havnegade 12 <sup>a</sup> .....	2 55 24
<b>Vrjgsted C H</b> underdirektør Skovbogade 26 .....	2 02 19
<b>Vuggestuen</b> (E Andersen) Skolegade 12 .....	2 21 97
<b>Værgman Børge</b> materialforv. Nelliikevej 46 .....	2 80 92
<b>Væver E K</b> repræs. Nelliikevej 44....	2 44 53
<b>Vølkers A M</b> lærerinde Blæsbjergg. 4 .....	2 18 32
— P skotøjshdl. Kongebrogade 14....	2 40 61
<b>Vølver G</b> major Rædersvej 28 .....	2 58 09

<b>W</b>	<b>BERRING &amp; LARSEN</b> <sup>A/S</sup> <b>KUL - KOKS - OLIE</b> <b>TELEFON ★270 00</b>
----------	--

<b>Wadstrøm Ella</b> fru Sct. Jørgensg. 11..	2 39 02
<b>Wadt G</b> Seeger overass. Ingridsvvej 39	2 68 52
<b>Wagner H</b> lærer Pileallé 15 pr. B....	6 80 52
<b>Wahrlich Joh. &amp; Co.</b> (K Holm) cigaretter og tobakker en gros - en detail	
Låsbygade 6 .....	2 02 60
<b>Wallentin M E</b> fru Ingridsvvej 77....	2 38 58
<b>Walsted Helga</b> fru Strandbk. 13 Rebæk	2 17 03
— <b>Th. &amp; Søn</b> maskinfabr. Fabriksv. 10	2 14 17
— Fabr. P Walsted priv. Falkev. 6	2 08 98
— Ing. J Walsted priv. Nelliikev. 18	2 73 68
— Værkf. O Dons priv. Ingridsv. 57	2 43 29
<b>Walter E</b> portier Snerlevej 4.....	2 59 79
<b>Waltorp's Bolighus</b>	
Låsbyg. 11 og Blæsbjergg. 4—8..	★2 24 55
— P W Waltorp priv. Blæsbj.g. 4-8	2 17 42
— L Dam priv. ....	2 42 50
<b>Wange Thomsen Aa.</b> tandlæge Jernbanegade 20 <sup>2</sup> .....	2 37 42
Træffes ikke lørdag	
<b>Wardinghausen Ruth</b> frk. Skovløkkevej 19 .....	2 56 48
<b>Warming K F</b> Stejlbjergvej 26 .....	2 49 75
— <b>Clara</b> fru damefrisør Dyrehavev. 99	2 26 69
— <b>Hans A</b> malerm. Dyrehavevej 99..	2 26 69
— Kolding Malerlaugs kontor	
Oldermanden træffes bedst 19—20	
— <b>Holger</b> maskinm. Jovavej 25 .....	2 36 98
— <b>Aage Post</b> murerov. Rådvaadv. pr. B.	6 80 01
— <b>H terrazzom.</b> Bredevej 33 Seest....	2 47 54
<b>Warncke Anker L</b> afd.chef Påfuglev. 10	2 08 46
<b>Washuus Flemming</b> købmd. Kikkenborgvej 41 .....	2 78 20
<b>Wasmer J R</b> damefris. Helligkorsg. 13	2 36 30
<b>Webers</b> Husesalon Trompeterbkk. 3	2 42 81
<b>Wedege-Mathiasen H</b> maskinm. Påfuglevej 8 .....	2 51 09

<b>Weifenbach A</b> ekstrapostb. Tegl.v. 49	2 54 38
— <b>A</b> repræs. Fr. VII Vej 16 .....	2 68 02
— <b>G O</b> tjener Broagervej 50.....	2 67 19
<b>Weihrauch M</b> direktør Ejlersvej 42....	2 19 94
<b>Weiland Solveig</b> fru Dyrehavevej 3 a..	2 04 56
<b>Weller Werner</b> Zahngade 2 .....	2 50 35
<b>Weimann E</b> trafikassst. Brændkjg. 54	2 41 35
<b>Welcher Eva</b> damefris. Mariegade 15..	2 44 38
<b>Wellin Chr.</b> boghold. Kongebrog. 22..	2 61 59
<b>Welth Tage</b> frugtross. Dreyersv. 59..	2 13 00
<b>Wendeborn Lauritz P</b> tankbest. Trompeterbakken 2 .....	2 81 54
<b>Wendorff Carl</b> elektr. Lindeallé 3....	2 36 72
— <b>Vera</b> kontr.tif.nist Vejlevej 216....	2 51 53
<b>Wendt</b>	

### — C. Wendt

købmd. Låsbybanke 3 .....	2 00 57
— priv. Hospitalsgade 33 .....	2 03 78
— <b>Hans læge</b> Ottosgade 7 .....	★2 05 55
Kons. 12,30—14,30, undt. lørdag	
<b>Wergeltoff Vera</b> fru Jens Skyttesvej 1	2 30 50
<b>West Knud E</b> repræs. Solvang 9.....	2 28 59
<b>Wester skotøjsmagasinet</b>	
(Asmus Hansen) Adelgade 14.....	2 26 10
<b>Westergaard P</b> fru Snerlevej 14.....	2 23 94
— <b>Sv. A Lyng</b> repræs. Kongebrog. 11	2 29 86
— <b>Erik</b> tandlæge Jernbanegade 25 b..	2 12 19
— priv. Strandmøllevej 11 .....	2 15 19
<b>Westerlund J P</b> tandlæge (Sparekassens bygning) Jernbanegade 3....	2 01 34
— <b>J P</b> Westerlund priv. Strandh... 2 23 35	
— <b>N</b> Westerlund priv. Slotsg. 2..	2 01 34
<b>Westphal B</b> civiling. Tvedvej 131 ....	2 59 97
— <b>Orla</b> lagerforv. Læssøegade 25 ....	2 54 04
<b>Wexel</b>	
— <b>K. Wexel</b>	
autoforhdl. Seest Bakke 133 .....	2 11 77
<b>Wichmann's Kafferisteri A/S</b> Østergade 22 .....	2 00 96
<b>Wiese Erik</b> afd.chef Heimdalsvej 45..	2 71 28
— <b>Ruth og H. L. Wiese</b>	
dame- og herrefrisør Sønderg. 17..	2 33 12
<b>Wilger</b>	
— <b>Chr. Wilger &amp; Søn</b>	
glarm. Vestergade 2 .....	2 03 34
<b>Wilkl Ellen</b> fru kass. Læssøegade 61 ..	2 47 92
<b>Willatzen William</b> journ. Påbyv. 5 pr. B.	6 83 04
<b>Willesen Astrid</b> boghold. Ndr. Ringv. 3	2 02 58
<b>Willumsen G</b> fru Anemonevej 10.....	2 64 03
— <b>Holger</b> værkf. Taubersvej 2 a ....	2 08 95
<b>Willys Konditori</b>	
(E Brønd) Jernbanegade 26	
omst. til priv. ....	2 02 88
<b>Wilstrup H</b> repræs. Alsvej 6 .....	2 00 42
<b>Wincentzen V</b> overmont. Dannersv. 15	2 78 64
<b>Wind Eskild</b> landbrugsmask. Havnen	★2 46 00
— priv. Strandhuse .....	
— <b>A P</b> vognmd. Stejlbjergallé 12....	2 06 20
<b>Winding Karen</b> fru Castenskjoldsvvej 2 .....	2 33 46
<b>Wintd Johanne</b> fru Dreyersvej 31 ....	2 80 21
<b>Winkel Jensen</b>	
trikotage og damelingeri Østerg. 11	2 12 08
<b>Winkler Else</b> fru Skovbogade 24.....	2 29 19

## Winkler

## — S. Winklers Eff. A/S

- herrekonfektionsfabrik Ålegården ★2 00 22  
 — Direktør Aage Langhoff priv. ... 2 23 00  
 — Prokurist Erik Vandt priv. .... 2 75 54  
 — Prod.chef H Chr. Skou priv..... 2 41 23  
 — Direktør V Thorning-Petersen  
 priv. Rye Nørskov, Ry st.  
 tlf. Ry (068) 9 16 22  
 — S Winklers Eff. A/S  
 trikotage en gros Dalbygade 40.. ★2 39 00  
 — Direktør J Jacobsen priv. .... 2 74 24  
 — Lagerchef Jens Hansen priv..... 2 38 02

## Winterberg E H gårdejer Rodbjerggård

- Bramdrupdam pr. B. .... 6 81 74  
 — Harry og Chr. gårdejere Winter-  
 bergsmide pr. B. .... 6 81 64  
 Winther Jutte fru Buen 4 ..... 2 03 08  
 — P fuldm. Chr. III Vej 9 ..... 2 03 77  
 — Knud købmd. Seestvej 1 ..... 2 47 06  
 — Bo lærer Gl. Kongevej 42 ..... 2 42 27

Winther-Dam C regionschef Marielunds-  
vej 6

- ..... 2 48 40  
 Wistisen Fr. (Kolding Ostelager)  
 Chr. Bergsvej 17 ..... 2 63 08  
 Wittig G B ingeniør Toften 7 Strh... 2 30 61  
 Wittorff

## — E. R. Wittorff

- trikotagehdl. Låsbygade 4  
 omst. til priv. .... 2 31 81  
 Woersaa Kjeld direktør Gyvelvej 3... 2 70 35  
 Woidemann Stlg lærer Elmevej 32... 2 16 24  
 — Preben prokur. Ørebrovej 22 ..... 2 30 68  
 Wolf Metha forretn.f. Solgården 10... 2 78 19  
 — C Aug. installatør Domhusparken 6 2 26 79  
 Wolff Frede (Låsbygades Slagteriuds.)  
 Låsbygade 89 ..... 2 07 19  
 Worm-Leonhard S afd.chef Vejlev. 57 2 29 45  
 v. Wowern Johs. maler Kettingvej 11 2 57 36  
 Wrang H C chauffør Snerlevej 34... 2 66 04  
 Wraae Ib arkitekt Heimdalsvej 30... 2 46 17  
 — Jørgen prokur. (A/S Sydj. Trælast-  
 handel) Byvænget 5 ..... 2 66 98  
 Wulff T repræs. Mosevej 54 ..... 2 40 97  
 Würth-Skruer Skandinavisk A/S  
 Seest Bakke 39 ..... ★2 50 77  
 Wätjen W lærer Strandvænget 41 Strh. 2 70 23  
 Wørzner-Andersen Poul prokurist  
 Utzonsgade 28 ..... 2 14 96

Z	<b>BERRING &amp; LARSEN</b> <sup>A/S</sup>
	KUL - KOKS - OLIE TELEFON ★ 2 70 00

- Zacho N repræs. Bramdrup pr. B.... 6 82 65  
 Zartow M salgschef Hjelmvej 9..... 2 08 87  
 Zebis J H & Sønners Bødkeri  
 Bågevej Havnen syd ..... 2 14 53  
 van Zeeland H J M elmontør Rudevej 2  
 Seest ..... 2 20 86  
 Zeller Sv. Aa. Skovhøj 2 ..... 2 64 93  
 — Hans boghold. Sct. Hedvigsvej 2.. 2 09 22  
 Zeller  
 — Max Zeller  
 varmeinstallatør Jovavej 1 a ..... 2 15 98  
 Zeuner Aug. repræs. Dannersvej 11 .. 2 73 13  
 Zeuthen & Aagaard A/S  
 Heimdalsvej 31 ..... 2 09 60  
 — P Bjerre Ravn (Rex-Rotary).... 2 09 60  
 Zinglersen Erik urmager Munkeg. 3.. 2 61 65  
 Zinndorff K købmd. A. L. Johansens-  
 vej 21 ..... 2 45 23  
 — K revisor Brandorffsvej 8 ..... 2 40 47  
 Zoffmann fhv. kæmner Alykkegade 6.. 2 08 48  
 Zürich Forsikrings-Akts. (assurandør  
 O B Kjølbøye) Mazantigade 6..... 2 13 20

Æ	<b>BERRING &amp; LARSEN</b> <sup>A/S</sup>
	KUL - KOKS - OLIE TELEFON ★ 2 70 00

- Ægcentralen Tøndervej 10 ..... 2 74 41  
 Ærensgaard Vagn vognmd. Grønne-  
 gade 14 ..... 2 28 71

Ø	<b>BERRING &amp; LARSEN</b> <sup>A/S</sup>
	KUL - KOKS - OLIE TELEFON ★ 2 70 00

- Ødegaard S overinsp. Fynsvej 17 .... 2 26 85  
 Ønsketøj  
 (Eva og Børge Christensen)  
 Klostergade 28 ..... 2 56 10  
 Omst. til priv. Galgebjergvej 63  
 Ørskov Th. disponent Ørebrovej 2... 2 70 36  
 Ørsnæs K forvalter Havnen nord .... 2 42 44  
 Ørssleff C P underdir. Haderslevv. 25 2 28 76  
 — Margit (Yoga instituttet) Haderslev-  
 vej 25 ..... 2 28 76  
 Ørsted-Müller A S fabrikinspektør  
 civiling. Strandvænget 27 Strh.... 2 71 12  
 Ørum R ingeniør Lien 1 Tved ..... 2 58 60  
 — Johan salgschef Skolebk. 23 Strh.. 2 33 07

## Østergades Varehus

- (P J Schultz' Eff.) Østergade 19  
 og Slotgade 22 ..... ★2 44 88  
 — Købmd. Erik Schultz priv.  
 Fjordvej 29 Strandhuse ..... 2 03 12  
 — Købmd. Benno Schultz priv.  
 Fjordvej 23 Strandhuse ..... 2 33 13

Y	<b>BERRING &amp; LARSEN</b> <sup>A/S</sup>
	KUL - KOKS - OLIE TELEFON ★ 2 70 00

- Yde Anna P fru Dalbygade 15 ..... 2 67 03  
 Yoga Institutet (Margit Ørssteff)  
 Haderslevvej 25 ..... 2 28 76

Østergaard L Østerbrogade 25 .....	2 10 16
— Gerda brøduddsalg Jovavej 17.....	2 09 45
— Emmy damefrisør Chr. X Gade 16..	2 77 46
— B frisør, Jernbanegade 36 .....	2 57 35
— Marie fru Gråbrøddregade 15 .....	2 69 39
— Oline fru Bramdrupdam pr. B.....	6 82 03
— H P ingeniør (M. af L) (A/S Thomas Ths. Sabroe & Co.) Skolevænget 2 Strandhuse .....	2 78 17
— Thorsten lærer Liljevej 9 .....	2 45 54
— J fhv. malerm. Brændkjærgade 86	2 70 53
— Tage manufakturhdl. Sønderg. 27 omst. til priv. ....	2 32 05
— Anker maskinarb. Slotsgade 21....	2 60 27
— Vagn maskinm. Fjordvej 22 Strh...	2 03 26
— Aksel (Nørrekroen) Nørregade 12..	2 00 18
— priv. ....	2 75 49
— Bodil Kathrine sygepl. Alykkeg. 3..	2 36 87
— M fru (Sæbeh. Tatol) Seest Bk. 75	2 22 99
— Frimodt vognmd. Hertug Abelsv. 20	2 26 25
Østerkjerhuus B J Bekkasinvej 5....	2 51 84
— Jens Chr. blikkensl. Suomivej 6....	2 68 48.
Østerkjærhus Sv. glarm. Agtrupvej 44 omst. til priv. ....	2 21 74
Østerlund Ragnhild frk. lægeaut. fysio- terapeut »Solgården» Kongebrog. 11	2 12 84
træffes bedst 7—8 og efter 18	
Østermark J E kontorass. Lykkeg.v. 33	2 45 53
— H N rangerfmd. Runddelen 17....	2 09 21
Østrøm C O krimin.ass. Østerbrog. 34	2 76 23

<b>Å</b>	<b>BERRING &amp; LARSEN</b> <sup>A/S</sup> KUL - KOKS - OLIE TELEFON ★ 270 00
<b>Aa</b>	

Aae Niels æskefabrik Agtrupvej omst. til priv. ....	2 02 07
Aage Johs. fhv. kordegn Slotsallé 1..	2 06 62
Aagesen Charles Psy. D. Villagade 15	2 69 01
Aagaard E fru Slotsallé 9 .....	2 39 47
<b>— Fa. B. Aagaard</b>	
cand. pharm. teknisk materialhdl. (Bent Uld. Steinfath) Torveg. 5..	★ 2 69 00
— priv. Kærmindevej 11 .....	2 63 13
Aakerlund A Rübner bageri og kon- ditori Søndergade 28 .....	2 07 83
Aalykke's Grønhandel (Henrik Peder- sen) Katrinegade 41 .....	2 09 12
Aarup Marie fhv. sygepl. Snerlev. 68	2 44 09
Aarø C cigarhdl. Rendebanen 15 omst. til priv. ....	2 45 15
Aarø-Olsen Betty fru Snerlev. 37....	2 41 37
Aaskov Marie fru kursuslærerinde Henrik Rantzausvej 4 .....	2 69 43
Astrøm Karen ass. overlæge Kikken- borgvej 21 .....	2 16 40

*Husk...*

**AT MEDDELE TELEFON-HÅNDBOGENS REDAKTION**

## **FLYTNINGER OG FORANDRINGER**

så snart disse indtræffer,  
ligesom nye abonnenter  
bedes meddele skriftligt,  
hvorledes de ønsker  
sig optaget.

**Optagelsen er gratis.**



**TELEFON-HÅNDBOGEN FOR KOLDING OG OPLAND**

REDAKTION OG EKSPEDITION:

**ERHARDT SCHMIDT**

Postbox 257 . Tlf. ★2 36 00 (lokal 32)

Postkonto 7 55 35

Rettelser til næste udgave modtages indtil  
15. september 1967.

# KAFFE

**Prøv vor**

— vi blander den selv!

Efter lukketid: **Benyt automaten!**

## *Svend Andersen*

**OCEKA-Købmand - Agtrupvej 45, telf. 20447**

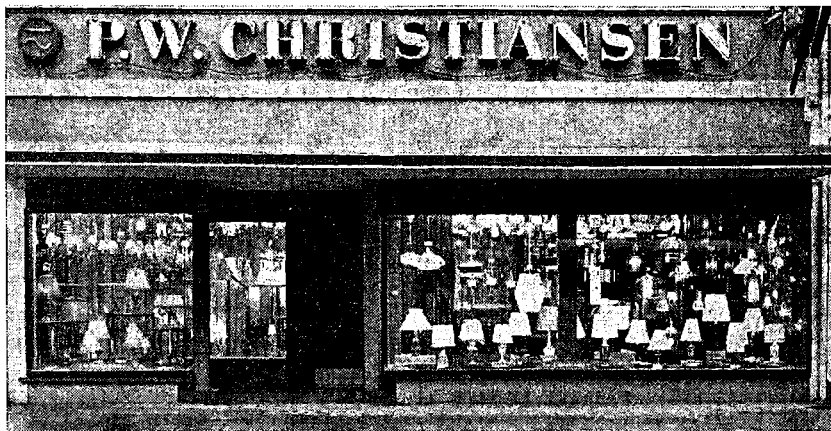

**LYS . KRAFT . VARME**

**P. W. CHRISTIANSEN**

**SØNDERGADE 26 . TLF. ★24388**



## Alfabetisk fortegnelse over fagrubriker.

- Adressebøger  
Advokater  
Afholdsselskaber  
Afskrivning (se Maskin-  
skrivning)  
Agentur og kommission  
Akkumulatører  
Akvariehandlere (se Fugle-  
og akvariehandlere)  
Anlægsgartnere  
Annoncebureauer  
Antikvarboghandlere  
Antikvitetshandlere  
Apoteker  
Arbejdsanvisning  
Arkitekter  
Asfalt  
Assurance (se Forsikring)  
Auktioner  
Autogummi  
Autokølere  
Autokøreakoler  
Autokørsel  
Autolakerere  
Automobiler  
Automobilophug  
Autopolstring  
Autoreparation  
Autoreservedele og tilbehør  
Auto Service-Stationer  
Aviser (se Dagblade)
- Badeanstalter**  
Bagere  
Bagere. Artikler for  
Bandagister  
Banker  
Barberer og frisører  
(se Frisører)  
Barnevogne  
Begravelsekasser  
Benzin  
Beton, færdigblandet  
Betonvarer  
Biblioteker  
Billedhuggere  
Billedskærere  
Blografteatre  
Biscuit  
Blikkenslagere  
Blomster (afskårne) en gros  
Blomsterhandlere  
Blomsterhandlere. Artikl. f.  
Bogbindere  
Boghandlere  
Bogholderimaskiner  
Bogtrykkere  
Boligmontering  
Bonemaskiner  
Bonevox  
Brandforsikring  
Brandslukningsmateriel
- Briller  
Broderier  
Brudesløj  
Brugsforeninger  
Bryggerier  
Brænde  
Brændselsole  
Brødfabriker  
Brøddudsalg  
Brøndborere  
Budcentraler  
Buntmagere  
Butiksinventar  
Bygmestre  
Bygningsartikler  
Bygningsmaterialer  
Bødkere  
Børnehaver  
Børnehjem  
Børnekonfektion  
Børstefabriker  
Børstenbindere  
Bøssemagere  
Bådebyggere  
Bådmotorer
- Cafeterier  
Campingpladser  
Campingvogne  
(se Fåhængsvogne)  
Cement  
Cementvarer (se Betonvarer)  
Centralvarme (se Oliefyr  
og Varmeanlæg)  
Chokoladeforretninger  
Chokolade og sukkervarer  
en gros  
Cigar- og tobakshandlere  
Cigarhandlere. Artikler for  
Cigarer og tobakker en gros  
Cigar- og tobaksfabriker  
Clichéer (se Klichéer)  
Cykler en gros  
Cyklehandlere  
Cylinderservice
- Dag- og ugeblade  
Damefrisører  
Damefrisører. Artikler for  
Damehatte  
Damekonfektion  
Damelingeri  
Dameskrædere  
Damppresning  
Dampskibsselskaber  
og -ekspeditioner  
Danseundervisning  
Databehandling  
Dekoratorer  
Dikteremaskiner  
Drejere
- Drivremme  
Duplikatorer  
Duplikering  
Dybfrosne levnedsmidler  
Dyrlæger  
Døre og porte
- Ejendomsmæglere og  
ejendomshandlere  
Eksportforretninger  
Elektriske artikler  
Elektriske artikler en gros  
Elektrisk lys og kraft  
Elektrisk svejsning  
Elektromotor-abonnement  
Elektromotorer  
Elektronik  
Emballage  
Entreprenører  
Entreprenører. Artikl. for
- Fagforbund og -foreninger  
Farvefabriker  
Farvehandlere  
Farvere  
Fedevarer en gros  
Film  
Fiskeeksport  
Fiskefilet  
Fiske- og vildthandlere  
Fjer og dun  
Fjerkræ  
Fjernsyn (se Radio og  
fjernsyn)  
Flag og faner  
Flaskegas  
Fliser  
Flytteforretninger  
Foderstoffer  
Fodpleje  
Foreninger  
Forkromning  
Forniklingsanstalter  
Forsatsvinduer (se Vinduer)  
Forsikring  
Fotografer  
Fotografiske artikler  
Fotokopiering  
Frugtcentraler og frugtmænd  
(se Godstransport)  
Frimærker  
Frisører  
Frisører. Artikler for  
Frugtavlere  
Frugt en gros  
Frugt- og grønhandlere  
Frugtsafter  
Frøhandlere  
Fugle- og akvariehandlere  
Fyldepenne  
Fyrværkeri  
Fysioterapeuter

Gaffeltrucks  
 Galanteri  
 Galvanisering  
 Garager  
 Gardiner  
 Garn  
 Gartnerauktioner  
 Gartnere  
 Gartneriartikler  
 Gas- og vandmestre  
 Gasværker  
 Glarmestre og glarmagere  
 Glas en gros  
 Glas og porcelæn  
 Glassliberier  
 Godstransport  
 Grammofoner og grammo-  
 fonplader  
 Gravere  
 Gravmonumenter  
 Gravører  
 Grus og sand  
 Guldsmede  
 Gulvbelægning  
 Gulvtæpper  
 Gummimåtter (se Måtter)  
 Gummislanger  
 Gummistempler  
 Gymnastikundervisning  
 Gær  
 Gødning (kunstig)  
 Gørtlere

Handsker  
 Hætte  
 Havemøbler  
 Hegn  
 Herreekvipering  
 Hesteslagtere  
 Hjemmebagerier  
 Hobbyartikler  
 Hospitaler, klinikker og  
 sanatorier  
 Hoteller  
 Huder og skind  
 Hulsøm  
 Hunde  
 Husholdningsmaskiner  
 Husholdningsskoler  
 Hvidevarer  
 Hvile- og rekreationshjem  
 Hypotekforeninger (se Kre-  
 dit- og hypotekforeninger)  
 Højfyldssole  
 Høreapparater  
 Hørfabriker

Ingeniører  
 Installatører (se Elektr. lys  
 og kraft)  
 Interessekontorer  
 Iscream  
 Isenkram  
 Isenkram en gros  
 Isolering  
 Isoleringsmateriale  
 Isværker

Jern og stål  
 Jern, gml.  
 Jernbeton  
 Jordemødre  
 Juletræsdynt  
 Justerede mål og lodder

Kaffe en gros  
 Kaffeforretninger  
 Kafferisterier  
 Karetmagere  
 Karosserifabriker  
 Kartofler  
 Kasseapparater  
 Kedelrenserier  
 Kemikalier og kem. fabrikker  
 Kemisk tøjrensning  
 (se Rensierier, Tøjrensning.)  
 Kileremme  
 Kiosker  
 Kiropraktiske klinikker  
 Kjøler og bluser  
 Klaverstemmere (se Piano-  
 stemmere)  
 Klejnsmede  
 Klichéer  
 Kloakrensning  
 Klæde en gros  
 Kogersker  
 Kolonial en gros  
 Kolonialhandlere  
 Konditorier  
 Konfektionsfabrikker  
 Konfekturer  
 Konserver  
 Kontorartikler  
 Kontormøbler  
 Korn- og foderstoffer  
 Korsetter  
 Kreaturhandlere  
 Kredit- og hypotekforeninger  
 Krydderier  
 Kuglelejer  
 Kul, koks og briketter  
 Kul-importører  
 Kunsthandlere  
 Kunsthåndværk  
 Kunstmalere  
 Kunstsmede  
 Kunststopning  
 Kurvevarer  
 Købmænd  
 Køkkenmontering  
 Køkkenudstyr  
 Køkkenudstyr en gros  
 Køleanlæg  
 Køleanlæg. Artikler for  
 Kølehuse  
 Køreskoler (se Auto-  
 køreskoler)

Landbrugskonsulenter  
 Landbrugsmaskiner  
 Landinspektører  
 Legeløj  
 Lervarer  
 Ligbrænding

Ligkister  
 Ligkister en gros  
 Ligkørsel  
 Lillebiler  
 Linoleum  
 Listefabriker  
 Livsforsikring  
 Lotterikollektører  
 Lysbadeanstalter  
 Lustrykkerier  
 Læderhandlere  
 Lædervarer  
 Læger

Madrasser  
 Malere  
 Malerier  
 Malkemaskiner  
 Manufaktur en gros  
 Manufakturhandlere  
 Margarine  
 Marmorarbejder  
 Marskandisere  
 Maskinfabriker  
 Maskinskrivning  
 Maskinsnedkerier  
 Maskinstationer  
 Materialister  
 Mejeriartikler  
 Mejerier  
 Mejerimaskiner  
 Mekanikere  
 Metaller  
 Metalstøberier  
 Mineralvandsfabrikker  
 Modehandlere  
 Mosaik  
 Mosterier  
 Motorcykler  
 Motorer  
 Murermestre og murere  
 Museer  
 Musik- og sangundervisning  
 Musikere  
 Musikhandlere  
 Mælkeforsyninger  
 Møbelstoffer  
 Møbler  
 Møllere  
 Møllesten  
 Mørtelfabriker  
 Måtter

Nattevagt  
 Neonlys  
 Noder

Olie  
 Oliefyrr  
 Opmaskning  
 Optikere  
 Opvaskemaskiner  
 Ostehandlere  
 Ost en gros  
 Oversættelse  
 Ovnlakering

Pakhusforretninger  
 Papir en gros  
 Papirhandlere  
 Papirposer  
 Parfumerier  
 Parketgulve  
 Patentbureauer  
 Pelsværk  
 Pengeskabe  
 Pensionater  
 Pensjonsforsikring  
 Persenner  
 Petroleum  
 Pianoer  
 Pianostemmere  
 Pibefabriker  
 Plantebeskyttelsesmidler  
 Planteskoler  
 Plastic  
 Plisséforretninger  
 Porcelænsmaling, Artkl. for  
 Porcelænsmaling, Under-  
 visning i  
 Presenninger  
 Produktforretninger  
 Påhængsvogne

Radio og fjernsyn  
 Radio en gros  
 Radlofabriker  
 Raftehegn  
 Rammer og rammellster  
 Rebslagere  
 Redningskorps  
 Regnemaskiner  
 Rejsebureauer  
 Reklamebureauer  
 Rengøring  
 Rengøring, Artikler for  
 Renserier  
 Repræsentanter  
 Restaurationer og gæst-  
 giverier  
 Revision  
 Rideskoler  
 Rotteudrydningsmidler  
 Rullegardiner  
 Rulning  
 Rustfri stål  
 Rustfri stål en gros  
 Rutebiler  
 Røggerier  
 Rør- og sanitetsartikler

Sadelmagere og tapetserere  
 Sadelmagere, Artikler for  
 Sagførere (se Advokater)  
 Salater  
 Salatfabriker  
 Sandblæserier  
 Sange  
 Sangundervisning (se Muslk-  
 og sangundervisning)  
 Savværker  
 Scootere  
 Sejlmagere  
 Selskabslokaler  
 Sengeudstyr

Service-Stationer (se Auto  
 Service-Stationer  
 og Benzin)  
 Serviceudlejning  
 Siloer  
 Skibsbyggere  
 Skibsmæglere  
 Skibsprovantering  
 Skilte  
 Skolemateriale  
 Skoler  
 Skorstensfejere  
 Skotøj  
 Skotøjsfabriker  
 Skrivemaskiner  
 Skrædere  
 Skønhedspleje  
 Slagtere  
 Slagtere, Artikler for  
 Slagterier  
 Slagteriudsalg  
 Sliberier  
 Smede  
 Smørforretninger  
 Smørrebrød  
 Snedkermestre og snedkere  
 Sparekasser  
 Speditører  
 Spejderkorps  
 Sportsartikler  
 Sprit  
 Sprogundervisning  
 Sprængstof  
 Stempler  
 Stenhuggerier  
 Stiger  
 Stilladsforretninger  
 Strømpefabriker  
 Støbegods  
 Støvsugere  
 Stålbørster  
 Sukkervarefabriker  
 Sukkervarer en gros (se  
 Chokolade en gros)  
 Sundhedsplejersker  
 (se Sygepleje)  
 Sygekasser  
 Sygepleje  
 Sygeplejeartikler  
 Sygetransport  
 Symaskiner  
 Symaskiner en gros  
 Systuer  
 Sæbe  
 Sæbefabriker  
 Sække  
 Sølvsmede  
 Søb- og transportforsikring

Tagbeklædning  
 Taleundervisning  
 Tandlæger  
 Tandlæger, Artikler for  
 Tandteknikere  
 Tapetserere (se Sadelmagere  
 og tapetserere)  
 Tarmrenserier  
 Teatre  
 Teglværker

Tegneartikler  
 Tegnere  
 Tekniske artikler  
 Telefonbøger  
 Telte  
 Terrazzo  
 Tjæreprodukter  
 Toiletartikler  
 Traktorer  
 Translatører  
 Transportvogne  
 Trikotage en gros og  
 fabriker  
 Trikotagehandlere  
 Trillebøje  
 Tryksager  
 Træ- og finérhandlere  
 Træløst og tømmer  
 Træsko  
 Træld  
 Trævarer  
 Turistbiler  
 Typehuse  
 Tætningslister  
 Tøjrensning  
 Tømrermestre  
 Tørrerier

Udflugtssteder  
 Udlejningsforretninger  
 Uld  
 Ulykkesforsikring  
 Ure en gros  
 Urmagere

Vandværker  
 Varehuse  
 Varmeanlæg  
 Varmeanlæg, Artikler for  
 Vaskemaskiner  
 Vaskemaskiner, Udlejn. af  
 Vaskerier  
 Vat  
 Vejmaterialer  
 Vekselerere  
 Viktualiehandlere  
 Vildt- og fjerkræhandlere  
 Vin  
 Vinduer  
 Vinduespolering  
 Vognfabrikanter  
 Vognfabriker, Artikler for  
 Vognmænd  
 Vuggestuer  
 Vulkanisering  
 Vulkanisering, Artikler for  
 Vægte  
 Værktøj  
 Værktøjsfabriker  
 Værktøjsmaskiner  
 Væverier  
 Våbenhandlere

Zinktryk

Æg  
 Æskefabriker

Ølhandlere

# Fagregister

Fagfortegnelse over telefonabonnenter under Kolding central samt oplandsabonnenter efter særlig bestilling.

Fagrubrikerne og navnene herunder optages i alfabetisk orden. Oplandsabonnenter efter Kolding centrals abonnenter.

A

**Højvang Kolonial**  
 AGTRUPVEJ 190 TLF. 24195

Prøv vor kaffe — vistnok den bedste!

## Adressebøger.

**Telefon-Håndbogen for Kolding og Opland Skartved (lokal 32) .... ★236 00**  
 — Forretn.f. Erhardt Schmidt priv.  
 Fr. VII Vej 4 ..... 265 94

## Telefon-Håndbogen

37. udgave. Oplag 13200 eksp.

*Anmeldelse om forandringer samt optagelse i telefon-håndbogen modtages i redaktionen*

**Telefon ★236 00**  
(lokal 32)

## Advokater.

**Abel Arne advokat Bredgade 13<sup>1</sup>.... ★2 08 22**  
 — priv. Bakkedraget Strh. .... 2 46 76

**Bjørre's M C A Efff. (Hans Kristensen) advokat Jernbanegade 32 ..... ★2 12 55**

**Engel Th. advokat og Bernh. Houe Irsagf. Jernbanegade 16 b ..... ★2 25 22**  
 — Th. Engel priv. Ingridsvvej 11.... 2 36 96

**Frees Poul og C Ladekarl advokater Helligkorsgade 22 ..... ★2 45 88**  
 — Poul Frees priv. Vandværksv. 19 2 65 36

**Hertz Knud og P E Reventlov Petersen advokater Jernbanegade 11 ..... ★2 53 33**  
 — Advokat Knud Hertz priv. Jernbanegade 11 ..... 2 11 10  
 — Auktionshallen Låsby. 65 ..... 2 10 97

**Houe Bernh. Irsagf. og Th. Engel advokat Jernbanegade 16 b ..... ★2 25 22**  
 — Bernh. Houe priv. Strandv. 18.. 2 39 25

**Hove Niels Chr. & Peter Hove advokater Jernbanegade 1 b ..... ★2 05 44**  
 — Niels Chr. Hove priv. Borrehusvej 11 ..... 2 07 81  
 — Peter Hove priv. Alykkeg. 25.. 2 09 46

**Høyer Mogens og Ole Høyer advokater Jernbanegade 37 ..... ★2 67 00**  
 — Irsagf. Mogens Høyer priv. Ottosgade 41 ..... 2 38 33  
 — Advokat Ole Høyer priv. Ballumvej 9 ..... 2 25 23

**Jensen Poul advokat Jernbanegade 26 2 38 40**

**Juhl's V Efff. (Irsagf. Børge Larsen) Helligkorsgade 14 ..... ★2 04 00**  
 — priv. »Dyrehavegård« ..... 2 77 03

**Kjærsgaard Peter Irsagf. Sønderg. 1 ★2 42 00**  
 — priv. Strandhøj 7 Strandh..... 2 56 17

**Knudsen M Skjøde advokat Jernbanegade 6 ..... 2 27 52**

**Kristensen Hans advokat Jernbanegade 32 ..... ★2 12 55**  
 — priv. A. D. Burcharthsvej 29.... 2 52 63

**Ladekarl C og Poul Frees advokater Helligkorsgade 22 ..... ★2 45 88**  
 — C Ladekarl priv. Heimdalsv. 39 2 49 79

**Larsen Børge Irsagf. (V Juhl's Efff.) Helligkorsgade 14 ..... ★2 04 00**  
 — priv. »Dyrehavegård« ..... 2 77 03

**Lynæs W Efff. (advokaterne Mogens Høyer og Ole Høyer) Jernbaneg. 37 ★2 67 00**

**Mortensen Anders Irsagf. Slotsg. 9.. 2 34 25**

**Pedersen Hans P sagf. Slotsgade 4 ..★2 44 44**

**Petersen P E Reventlov og Knud Hertz advokater Jernbanegade 11 ..... ★2 53 33**

**Schjerbeck Henrik og Uldall Juhl Irsagf. og P Hessel Mortensen adv. Låsbybanke 14 ..... ★2 63 11**  
 — Henrik Schjerbeck priv. Karlsbjerg Strandhuse ..... 2 03 15  
 — Uldall Juhl priv. Gl. Kongev. 2 2 48 86  
 — P Hessel Mortensen priv. Solbakken 15 Rebæk ..... 2 71 82

**Viuff H M & J O advokatfirmaet Jernbanegade 2<sup>1</sup> ..... ★2 77 77**  
 — H M Viuff priv. Lilballevej 8 pr. B. 6 83 12  
 — J O Viuff priv. .... Vonsild 141

★ betyder fællesnummer for flere ledninger

## Afholdsselskaber.

»Det hvide Kors« (sekr. Carl Løkke)  
Kollingsgade 3 ..... 2 09 65  
— (A T Lynggaard) Nørregade 58  
Vejen telefon 6 00 70  
N. I. O. G. T. Logen Katrinegade 25.... 2 23 02

## Afskrivning

(se Maskinskrivning)

## Agentur og kommission

(se tillige Repræsentanter)

### Andersen Conrad

Haderslevvej 13 ..... 2 01 65  
Andersen Kal Heimdalsvej 18 ..... 2 63 01  
»Ankjær« Transporthul Gl. Kongev. 25 2 55 02  
— ..... 2 55 05  
Fisker Kurt Abenråvej 33 ..... 2 10 20  
Jensen I P Bellevuegade 14 ..... 2 04 12  
Jensen Josef Fjordvej 30 Strandh.... 2 33 58  
Norlyk & Vestergaard Sdr. Ringv. 42.. 2 15 74  
Rasmussen E Markus Allé 16 ..... 2 05 06  
Thygesen Fr. Kralundsgade 5 ..... 2 02 33

## Akkumulatorer.

Auto-Elektro I/S Bredgade 24 .... ★2 75 55

# „Exide“

ladestation og reparationsværksted  
**I/S AUTO-ELEKTRO**  
Telf. ★2 75 55

Reservevedsdepotet Ndr. Ring-  
vej 57—59 ..... ★2 43 66



**AKKUMULATORER**  
til ethvert formål

## Akvariehandlere

(se Fugle- og akvariehandlere)

## Anlægsgartnere

(se tillige Gartnere)

Christensen Børge Lykkegårdsvej 43.. 2 47 71  
Fablansson H E Carl Plougsvej 130.. 2 13 74

Hansen Carl Hauchsvej 10 ..... 2 70 69

## Har De haveproblemer

# - drej 2 70 69

Nyanlæg, omforandring  
og vedligeholdelse

Filser og plantemure

Tilbud gives...

**HANSEN . Hauchsvej 10**

Hansen Jørgen Bellisvej 10 ..... 2 14 57

# HAVEN

anlægges  
omlægges  
vedligeholdes

## JØRGEN HANSEN

Anlægsgartner Tlf. 2 14 57

Spec.: Flisearbejde

— Tilbud uden forbindelse —

Hjørt N Chr. Seest Bakke 80..... 2 17 70

Nyanlæg Omforandring

# HJORT

Vedligeholdelse 2 17 70

Holm Julius Rønneallé 7 ..... 2 51 41

Larsen K Brychmann Alpehøj 2 Alped. 2 68 28

Marzec Wictor Norgesvej 16 ..... 2 53 15

# Wictor Marzec

Telefon 2 53 15

Nielsen Jacob Koldingbjerg 36 ..... 2 14 56

Petersson Svend Domhusparken 12.. 2 64 37

Schramm Fritz Egevej 4 ..... 2 77 47

Thomsen E Mengel Thursvej 3 ..... 2 18 49

### Lunderskov

Møller Henrik S Gelballe Skov pr.  
Kolding ..... Lunderskov 8 53 32  
træffes bedst 19—20

**HENRIK S. MØLLER**

Havearkitekt - Anlægsgartner 8 53 32

### Nr. Bjært

Mathisen Th. »Karensdal« .... Nr. Bjært 47

### Vejstrup

## Hjulgårdens Anlægsgartneri

(Gunnar Hansen) Vejstrup

pr. S ..... Vejstrup 128

Nyanlæg, omforandring og  
vedligeholdelse af haven.

Alt i sten- og flisebelægning.

Alt i planter leveres.



## Annoncebureau.

Globe Reklame Buen 2..... 2 60 66



**GLOBE REKLAME**

AUT. REKLAMEBUREAU

## Antikvarboghandlere.

Svarre C B Slotsgade 20 omst. t. priv. 2 11 24

## Antikvitethandlere.

Det gule Hus (A Christensen)

Låsbygade 19 ..... 2 74 15

*Antikke møbler, ure, lamper,  
malerier og småting*

Hansen P Møller Låsbygade 82 ..... 2 29 59

## Kobberlygtens Antikviteter

(Holger Madsen) Slotsgade 17  
omst. til priv. .... 2 03 03

*Antikke møbler, standure, Born-  
holmerure, lamper og småting*

Nielsen Edith fru Låsbygade 32 .... 2 00 72

## Apoteker.

### Løveapoteket

Jernbanegade 1 ..... ★2 42 33

— Apotekerens kontor ..... 2 49 69

— Apoteker Helge Christensen pr. 2 81 31

### Svaneapoteket (Chr. Bech-Pedersen)

Låsbygade 2 ..... ★2 72 00

— Apot. Chr. Bech-Pedersen priv. 2 62 07

## Sønderbro Apotek

(M Bach-Mortensen) Sønderg. 32 ★2 01 22

— Apotekeren ..... 2 06 43

— Personalet ..... 2 08 92

— Apoteker M Bach-Mortensen pr. 2 71 52

## Arbejdsanvisning.

Arbejdsanvisningskontoret Klosterg. 2 ★2 49 99  
8—16, lørdag 8—13

— Mandlig og kvindelig anvisning

— Lærtegeafdeling

Afdeling for erhvervsvejledning

— (Mand, onsd. og torsd. 14—16,  
tirsdag 16—18)

## Dansk Arbejdsmandsforbunds afd. A.

Kolding Sydbanegade 9 ..... 2 23 87

— Formd. Harry Jensen's kontor

Sydbanegade 9 ..... 2 23 87

— priv. Røddingvej 6 ..... 2 37 77

— Kontorbestyrer Svend Bekke

Sydbanegade 9 ..... 2 43 05

— priv. Erik Glippingsvej 16.... 2 05 08

— Kass. Ejnar Andersen kontor

Sydbanegade 9 ..... 2 01 87

— priv. Pledamsvej 32 ..... 2 59 19

— Opmåler Villy Holm Brorsons-  
vej 24 ..... 2 43 84

— — Ejnar M Hansen Primula-  
vej 4 ..... 2 30 18

## Smedenes Anvisningskontor

(Hjalmar Jensen) Haderslevv. 75 B 2 15 99

Omst. til kontoret Brinken 7

Kontort.: 9,30—10,30 og 17,30—18,30

lørdag lukket

## Arkitekter.

- 1) Medlem af Akademisk Arkitektforening.
  - 2) betyder medlem af Dansk Arkitektforening.
- Foreningens medlemmer er eneberettigede til at benytte den indregstr. betegnelse: M.D.A.  
(M.A.S.) betyder medlem af  
Arkitekt-Sammenslutningen af 1962.

Andersen A J<sup>2)</sup> og A Holm<sup>1)</sup> Hellig-  
korsgade 22 ..... ★2 33 11

— A J Andersen priv. Heimdals-  
vej 41 ..... 2 33 11

— A Holm priv. Kaj Munksvej 2.. 2 38 87

Andreassen Erik Strandvænget 18 Strh. 2 73 83

Bech-Nielsen H<sup>2)</sup> og L Juul-Sørensen<sup>1)</sup>

tegnestue Dyrehavevej 15 ..... ★2 34 66

— Arkitekt H Bech-Nielsen

Trompeterbakken 11 ..... 2 65 10

— Arkitekt L Juul-Sørensen

Svanekevej 11 ..... 2 37 05

Beck Kr. Søndergade 13 c ..... 2 63 54

— priv. Solbakkevej Bramdrupdam

pr. B. .... 6 81 18

Bjørllig A/S Tvedvej 131 ..... ★2 54 33

Bolsen Peter Østergade 24 ..... 2 76 36

— priv. Kærmindevej 43 ..... 2 48 27

Bonnis Karsten (M.A.S.) Slotsallé 1.. 2 66 56

Omst. til priv. Heimdalsvej 35

Bramsen Kristian<sup>1)</sup> Fr. VII Vej 2.... 2 55 60

Christensen S Møllevej 10 A ..... 2 55 15

Christoffersen Arne Snerlevej 35.... 2 54 66

Elbech Hans Strandvænget 43 Strh.. 2 53 10

Færling P G Fredericiagade 10..... 2 62 63

Hansen Bent V<sup>1)</sup> Svanekevej 14..... 2 66 16

Hansen Chr. Mathisen Strandbk. 24

Rebæk ..... 2 45 43

Hansen P E Ørebrovej 3 ..... 2 52 43

Holm A<sup>1)</sup> og A J Andersen<sup>2)</sup> Hellig-  
korsgade 22 ..... ★2 33 11

— A J Andersen priv. Heimdals-  
vej 41 ..... 2 33 11

— A Holm priv. Kaj Munksvej 2.. 2 38 87

Rubriken fortsættes næste side

Høeg Hans Brændkjærgade 71 .....	2 47 81
Iversen ErIk Brændkjærgade 75 .....	2 52 45
Jakobsen Henry Dyvekes Vej 6.....	2 65 43
Jensen Ejnar (M.A.S.) Skansen 6 ....	2 30 10
Jensen Jens-Erik Udsigten 1 pr. B....	6 83 73
Jensen O A Gl. Kongevej 30 .....	2 43 23
Jepsen J K <sup>1</sup> ) Fynsvej 188 .....	2 11 46
Johansen Poul <sup>1</sup> ) Ørebrovej 14 .....	2 33 88
Juul-Sørensen L <sup>1</sup> ) og H Bech-Nielsen <sup>2</sup> ) tegnestue Dyrehavevej 15 .....	★2 34 66
— Arkitekt L Juul-Sørensen	
Svanekevej 11 .....	2 37 05
— Arkitekt H Bech-Nielsen	
Trompeterbakken 11 .....	2 65 10
Madsen ErIk (M.A.S.) Lindeallé 17..	★2 20 33
— priv. Lindeallé 17 .....	2 28 02
Madsen Sigurd <sup>2</sup> ) Låsbygade 77 ....	★2 66 11
Mikkelsen Kr. Tvedvej 72 .....	2 40 72
Mogensen Poul Toften 5 Strandh....	2 15 51
Nissen Søren <sup>2</sup> ) Låsbygade 4 .....	2 15 79
— priv. Rædersvej 15 .....	2 48 25
— Ing. Børge Rasmussen priv....	2 68 45
Noes-Pedersen H <sup>1</sup> ) tegnestue Frede- riciagade 13 .....	★2 25 00
— — priv. Borrehusvej 13 .....	2 11 41
— — Arkitekt Hans Elbech priv... 2 53 10	
— — Arkitekt P C Platz priv.	
— — — Eft. aut. Sdr. Bjært 7 22 25	Sdr. Bjært 225
Overgaard H <sup>2</sup> ) Jens Skyttesvej 10....	2 78 41
Petersen P Eduard <sup>1</sup> ) Helligkorsg. 16	★2 11 22
— priv. Kastanieallé 57 .....	2 00 11
— Arkitekt Carl Blæsid <sup>1</sup> ) priv... 2 13 59	
— Arkitekt J Due-Pedersen priv. . .	2 16 71
— Arkitekt Kr. Mikkelsen priv. . .	2 40 72
— Arkitekt P E Struve priv.....	2 62 03
— Arkitekt O Staugaard priv. ....	2 35 41
— Konduktørtegnestuen V. A. B.s højhus i Tved.....	2 67 34
— Konduktørtegnestuen Nytorv ...	2 83 10
— Tegnestuen Nørregade 52, Haderslev (045) 2 55 22	
— Arkitekt Kr. Thuesen priv. Haderslev (045) 2 59 52	
— P Eduard Petersen sommerbolig Ole Nissensvej 43, Kelstrup Str. pr. Sdr. Vilstrup (045) 8 23 89	
Rasmussen Hans Chr. <sup>1</sup> ) Karlshøj Strh.	2 20 30
Schmidt J W Galgebjergvej 22 .....	2 62 65
Schmidt Johs. Donsvej 12 pr. B....	6 83 94
Semberlund K H. C. Andersensvej 6..	2 18 15
Staugaard Ove Tvedvej 127 .....	2 35 41
Svane C Slotsallé 1 .....	2 10 01
Wraae Ib Heimdalsvej 30 .....	2 46 17

## Asfalt.

Phønix Tagpap og Vejmaterlaler A/S Havnen .....	2 27 55
— Ingeniørkontoret .....	2 67 47
— Formd. P Eriksen priv. ....	2 27 55
— Repræs. H Duus priv. ....	2 60 15
— Distr.ing. Sv. Fredslund Andersen priv. ....	2 46 71

## Assurance (se Forsikring)

## Auktioner.

Kolding Auktionshal Låsbygade 65....	2 10 97
— Auktionsm. Aage Hansen Graacks- vej 10 .....	2 10 97
Afhenter og modtager effekterne — Auktionsl: Advokat Knud Hertz Jernbanegade 11 .....	★2 53 33

## Autogummi.

Continental Autogummi Depot Ndr. Ringvej 57—59 .....	★2 43 66
Englebert Autogummi Depot (v/ H Dau- gaard Spedition) Havnen .....	2 07 10

Firestone Fabriksvej 3 .....	2 01 61
Skandinavisk Motor Co. A/S	

**Firestone**  
giver bedre service

Klinge Paul Auto-Teknik Seest ....	★2 52 00
— Paul Klinge priv. Rosenholm Tved .....	2 28 36

Michelln Gummi Compagni A/S (repræs. Ib Binger) Skovbogade 25	2 55 17
--	---------

Nordisk Pirelli A/S Kolding depot (A Askær) Sdr. Havnegade 14..	★2 72 44
--	----------

**PIRELLI**

Sydjydsk Olie Depot (E Brøchner Nielsen) Haderslev- vej 112 .....	2 09 49
— — .....	2 09 50

## Sydjydsk Vulkanisering

Sydbanegade 1—3 .....	2 10 45
Trelleborg Autogummi Depot Havnen s.	2 14 80
U. S. Royal Depot (v/ H Daugaard Spedition) Havnen .....	2 07 10

## Autokølere.

## Kolding Autokølerfabrik

Rudolph Gimm Østergaardsvej 7 omst. til priv. ....	2 77 35
---	---------

Kolding Kølerfabrik Haderslevv. 149 2 48 68

## Auto- og traktorkølere

Omblytnings-kølere på lager  
til alle gængse modeller.

# KOLDING KØLERFABRIK

Jensen Peter Dybbølvej 2 ..... 2 70 05

## PETER's køreskole

Telefon 2 70 05

Almindelig samt erhvervs-  
og rutineundervisning.  
Eget teorilokale.

Jensen Villy H. C. Andersensvej 15 2 71 95

## Villy's KØRESKOLE

Bil og scooter Tlf. 2 71 95

Jeppesen Børge Fredensgade 3 .... 2 16 00

## Børge Jeppesens

KØRESKOLE

Alm. kørekort, over 3500 kg  
samt omnibus kort

Johansen K Lindeallé 8 ..... 2 71 18

Træffes før kl. 8 og efter kl. 17

## K. JOHANSEN's køreskole

Opel Rekord TLF. 2 71 18

Jørgensen K J Haderslevvej 75 a.. 2 71 40

## Karl Jørgensen's

Køreskole Tlf. 2 71 40

Knudsen Norman B Fru Jyttesvej 5 2 45 13

## Norman's Køreskole

Letfattelig teoriundervisning

Taanus 17 M Tlf. 2 45 13

Kolding Autokøreskole (H Pedersen)

Alykkegade 30 ..... 2 08 49

— P Breindahl-Pedersen Haders-  
levvej 108a (tr. bedst 12—13).... 2 50 06

## Kolding Autokøreskole

Rekord - Folkevogn - Lastvogn  
Scooter - Erhvervskort

Eget teorilokale

Kristiansen S J Broagervej 26..... 2 26 82

## Kristiansen's

Køreskole Tlf. 2 26 82

Rubriken fortsættes næste side

### Autokøreskoler.

Alpedalens Køreskole (L Hansen)  
Alpedalsvej 13 ..... 2 30 17

## Alpedalens Køreskole

Austin 1100  
og scooter Tlf. 2 30 17

Bramdrupdam Køreskole (Tage Peter-  
sen) Damhusvej 2 pr. B. .... 6 83 84  
Træffes bedst fra 7—12 og eft. 18

## BRAMDRUPDAM

Opel Rekord KØRESKOLE  
Eget teorilokale TLF. 6 83 84

Bruun Børge Agrtrupvej 186 ..... 2 35 05

## Børge Bruun's

Køreskole Tlf. 2 35 05

Harboe J Chr. Tvedvej 53 ..... 2 30 64

## Harboe's

KØRESKOLE TLF. 2 30 64

Haastrup Aage Ndr. Ringvej 118.. 2 50 65  
Træff. bedst 12—13 og efter 18,30



Taanus 17 M - Eget moderne teorilokale  
Vesterbrogade 33

Jensen Jens Peter Zahngade 33.... 2 77 97

Jens Peter's TELF.  
KØRESKOLE 2 77 97

Kruse Hans Ndr. Ringvej 61 ..... 2 03 19  
Træff. bedst før kl. 8 og eft. kl. 12

**KRUSE'S**   
**KØRESKOLE**

Rekord og Folkevogn Eget teorilokale

Langellnle's Køreskole Langelnle 14.. 2 16 35

Madsen A Baun Alykkegade 27.... 2 38 38

*Arne's* Køreskole

VOLVO Amazon Tlf. 2 38 38

Madsen Anker Carl Plougsvej 130.. 2 44 45

**ANKER MADSEN'S**

*Køreskole* TLF. 2 44 45

Alt i kørekort

Letfattelig teoriundervisn. i lokale

Meng Rita fru (Shell Service Station)  
Vesterbrogade 20-22 ..... 2 56 35

**Rita Meng's**  
**Køreskole 2 56 35**

Mortensen A Kongebrogade 38 .... 2 15 89

**A. Mortensens Køreskole**

*Kørekort til alle vogne*

Nielsen Biede Gøhlmannsvej 55 .... 2 45 75  
Træffes bedst efter kl. 17

*Jytte's Køreskole*  
Volvo Amazone  
egen teoristue  
grundig undervisning

**Biede Nielsen**  
Gøhlmannsvej 55 tlf. 2 45 75 Kolding

Nissen Børge Tvedvej 76 ..... 2 31 05

Automobil - Scooter - Eget teorilokale

Nissen Laue Vandværksvej 5 ..... 2 11 57

**Laue Nissens Køreskole**  
**Solid og reel**

Nørups Køreskole Agtrupvej 159.... 2 67 13

Petersen Jørgen N Krathusvej 1.... 2 60 68

**Jørgen N. Petersen's**  
**KØRESKOLE 26068**  
**Bil og scooter Tlf.**

Rasch A Rådvadvej 46 pr. B..... 6 80 88

**Rasch's Køreskole**  
*Telefon 6 80 88*

Schmidt Ellen fru Lykkegårdsvej 4 2 75 84

**Ellens KØRESKOLE**  
VW 1300 Tlf. 2 75 84

Svendsen Ove Fr. VII Vej 36 ..... 2 70 71

Sørensen Jens Haderslevvej 30 og 35  
omst. til priv. .... ★2 78 00

**Nimbus og Vespa køreskole**

Viuff Bodil Falkevej 22 ..... 2 63 31  
bedst før kl. 8 og efter kl. 19

**Bodil VIUFF'S**  
**KØRESKOLE — Telefon 2 63 31**

Viuff Johannes Ewaldsvej 9..... 2 53 90

**JOHANNES VIUFF'S**  
**Køreskole Tlf. 2 53 90**

Bil og scooter  
Teoriundervisning i Ødis og Kolding

Nr. Bjært

Thomsen Erik Pagh ..... Nr. Bjært 114

**PAGH'S KØRESKOLE**  
**Tlf. Nr. Bjært 114**

Vester Nebel

Aastrup Knud ..... V. Nebel 115

**Aastrup's**  
**KØRESKOLE**  
Teorilokale: Sct. Jørgensgade 11

## Autokørsel.

PERSONBEFORDRING  
(se tillige Vognmænd, lastkørsel)

Bertelsen Knud P Fynsvej 194 .... 2 31 22

### Vogne uden fører

Renault . Folkevogn  
Kun nye modeller  
Vi bringer gerne vognene.

Telefon 2 31 22

Dahl Aage E Agtrupvej 161 ..... 2 33 53  
Dehlendorff N Klkkenborgvej 68..... 2 19 68

Gulf Service Station Mazantig. 3.... 2 09 99



Person- og varevogne  
uden fører Tlf. 2 09 99

Hansen Herluf Jovavej 14 ..... 276 29



8 VOGNE  
u./ FØRER  
65-66 modeller  
Radio og kasko

1 Taurus 17 M  
2 Opel Kadett  
2 Rekord, 3 Combi

TLF. 276 29

Hansen Karl Dyrehavevej 185 ..... 2 11 49

Hansen Laurits Borgergade 7 ..... 2 00 90

Henningsen Børge Sorøvej 4 ..... 2 20 68

Jensen Jens Fr. VII Vej 18 ..... 2 66 81

Opel Rekord uden fører

Jensen Jens Chr. A. D. Burcharths-

vej 27 ..... 2 04 73

Kolding Autoudlejning Kærmindev. 49 2 78 79

Biler uden fører

Kolding Mini-Taxi (Egon Møller)

Ndr. Ringvej 5 ..... 2 05 26

### Kolding Mini-Taxi

4-5 pers. vogne

TELEFON 20526

### Kolding Taxa

30 vogne Banegårdspladsen.... ★2 15 00



### Kruses Udlejningsvogne

Ndr. Ringvej 61-63 ..... 2 01 45

— — ..... 2 03 19

Rekord, Kadett, Renault og VW

Lisberg's Turistbiler Haderslevv. 161 2 02 02  
Se annoncen under Turistbiler

Mathiesen Jens Tvedvej 12 ..... 2 17 57

### Mathisens Biler

Snerlevej 72 ..... 2 70 70

# 27070

Ny 8 personers bus

### Mini-Cab

Kongehusvej 1 ..... 2 56 11

— — ..... 2 56 56

Nielsen A Vesterbrogade 35 (hj. af  
Vesterbrogade og Vejrupgade).. 2 77 78



UDEN FØRER TLF. 27778

Niemann Peter Østerbrogade 50.... 2 01 68

VOGNE UDEN FØRER  
TELEFON 20168

Paghs Biler Ottosgade 36..... ★27677

## MINI TAXI

Telefon ★27677

Ring-Bilen I/S Haderslevvej 105.. ★247 11



RING

Tlf.  
24711

BILEN

Schmidt Willy Blæsbjerggade 39.... 2 44 07

VOGNE UDEN FØRER  
Tlf. 2 44 07

### Shell Service Station

Vesterbrogade 20-22 ..... 2 56 35

Vogne uden fører

Ærensgaard Vagn Grønnegade 14.... 2 28 71

★ betyder fællesnummer for flere ledninger



## Autolakerere.

Andersen Willy Olaf Ryesgade 4—6 2 73 52

### MODERNE AUTOLAKERING I TERMOKABINE



Cellulose lak  
Varm lak  
Syntetisk lak  
Plastik lak

## TERMOLAK

Tlf. **2 73 52**

Arpe Georg Agtrupvej 56 ..... 2 30 35  
— priv. Rylevej 18

Lakeringer i:

### CELLULOSE-SYNTETISKE og VARM-LAKKER



\*  
Spec.: Store vogne  
**TANKVOGNE**  
\*  
Reparationer

RUNDDELEN 2 Tlf. **2 30 35**

Franzmann W. & Co.

Værksted: Sdr. Ringvej 35 ..... 2 55 87  
— W Franzmann priv. .... Nr. Bjært 162  
— P Poulsen priv. Nelliavej 21 2 52 87

### VARMEBOKS til 80-120°

## TERMO LAK

Lad Deres vogn lakere med  
original lak. —  
Ovntørring som på fabrikerne.  
\*  
Indhent tilbud uden forbindelse.  
\*

BYENS STØRSTE OG  
MEST MODERNE VÆRKSTED

Telefon **2 55 87**

### Koldinghus Autolakereriet

(Carl Schorling) Lærkevej 14 .... 2 41 10



Alt i  
syntetiske, cellulose,  
kombinations og  
plastik lakker

### VARMEKABINE til syntetiske og termo lakker

Sprøjtekabine 20 mtr. lang  
passende for alle store vogne.

Indhent tilbud uden forbindelse

Lage Oluf Andersen Industrivej 10.. 2 48 55  
— priv. .... 2 64 45

### AUTOLAKERING

**O. Lage, 24855**

Larsen Kaj Fabriksvej 26 omst.  
til priv. .... 2 61 31

KAJ LARSEN

## AUTOLAK

Telefon 26131

Petersen S. & Co. A/S

Agtrupvej 22 ..... ★2 43 00

Sørensen Jens

Haderslevvej 35 omst. til priv... ★2 78 00

## Autolakering

udføres i moderne

## VARMEKABINE

Sørensen Ove Teglgårdsvej 15 ..... 2 12 24

AlmInde

Tage's Autolakereri (Tage Larsen)

Lilballe pr. B. .... AlmInde 153

## TAGE'S

Tlf.

Autolakereri AlmInde 153

Nr. Bjært

Nr. Bjært Autolakering

(Niels Adsbøl) ..... Nr. Bjært 48  
— priv. Snerlevej 19 ..... 2 71 35

**Sdr. Bjært**

Sdr. Bjært Autolakereri (Egon Drengård Jensen) Vesterløkke 24  
pr. Bj. .... Sdr. Bjært 245  
Efter aut. Sdr. Bjært 7 22 45



Autolakering af såvel små som store vogne. Reparationer udføres  
Moderne varmekabine  
25 års erfaring

*Sdr. Bjært* =====  
**AUTOLAKERERI**

**Automobiler**

(se tillige Motorcykler og Scootere)

Andersen Kal Vejlevej 166 ..... ★2 46 55  
— priv. Kongebrogade 12 ..... 2 40 45

**Andreasen Th. Fa.**

Sct. Jørgensgade 6 ..... 2 18 74  
— Forr.f. Ib Andreasen priv.... 2 44 76  
— Cyklehdl. Bendt Andreasen pr. 2 25 89

**Auto-Centralen A/S**

(se under: Skandinavisk Motor Co.  
Kolding A/S)

**Automobilhuset A/S**

Fynsvej 17—21 ..... ★2 01 44  
Efter kontortid:  
— Værkstedet ..... 2 00 23  
— Lageret ..... 2 07 37  
— Direktør Per Kragh priv..... 2 43 07  
— Kontorchef Arne Huss priv... 2 16 31  
— Repræs. B Nielsen priv..... 6 80 46  
— Repræs. K A Petersen priv... 2 45 51  
— Driftsl. O Tofing Fjordside pr. 2 56 67  
— Værkf. Ivar Jørgensen priv... 2 39 40  
— Lagerforv. G Raabe priv. .... 2 37 78

Autoriseret



forhandler

Christensen Peter Haderslevvej 47 ★2 25 66  
— H P Christensen priv. Rebæk 2 25 60  
— Repræs. Jens Christensen  
priv. .... Taulov 227  
— Efter aut. Taulov 6 22 27



Aut. forhandler af:

**Mercedes person-,  
last- og varevogne**

Christensen Peter Haderslevvej 47 ★2 25 66  
— H P Christensen priv. Rebæk 2 25 60  
— Repræs. Jens Christensen  
priv. .... Taulov 227  
— Efter aut. Taulov 6 22 27

Autoriseret forhandler af:

**AUTO-UNION og  
DKW**

**Jacobsen Vagn**

Vejlevej 114 ..... ★2 77 33  
— priv. Vejlevej 130 ..... 2 77 33  
Efter kontortid:  
— Salgschef Nic. Thomsen  
(personvogne) priv. .... Alminde 194  
— Salgschef Svend Christensen  
(lastvogne) priv. .... 2 38 26  
— Salgschef Knud Jochumsen  
(traktorer) priv. .... 6 82 78  
— Værkst.chef Leif Jacobsen  
priv. .... 2 40 44  
— Lagerchef J Hvidbjerg priv.  
telefon Haderslev 2 46 38  
— Kontorchef E Todbjerg priv. 2 53 32  
— Servicestationen ..... 2 38 54

**Vagn Jacobsen**

Autoriseret



forhandler

Jensen Arne E Tøndervej 20..... 2 04 24  
Moderne autoværksted

Aut. **Geugeot** forhdl.

**Jensen Karl Jakob**

Sdr. Havnegade Buen ..... ★2 04 66  
— K J Jensen priv. .... 2 09 19  
— Værkfører K Engel priv..... 2 04 66

Jørgensen Jørgen Låsbygade 53..... 2 39 85  
Jørgensen K Vejlevej 187—169..... 2 26 27

Rubriken fortsættes næste side

**Knudsen Hans**

- Tøndervej 16 ..... ★2 76 00  
 — Lagertelefon ..... 2 76 24  
 — Hans Knudsen priv. .... 2 41 08  
 — K L Knudsen priv. Fynsv. 40.. 2 09 75  
 — Repræs. P Ausum Nielsen priv. 2 71 76

**RENAULT**

Aut. forhandler

**HANS KNUDSEN****Kolding Autohandel**

- (Ejnar Kjærhus) Haderslevv. 12a ★2 06 44  
 — Ejnar Kjærhus priv. Ravns-  
 bjerg 29 ..... 2 32 31  
 — Direktør P Lindum priv..... 2 32 76  
 Køb . Salg

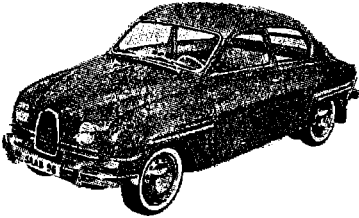

Aut. Saab forhandler

Laugesen Kay Landlyst Surkærvej  
 pr. B. .... 6 80 23

**Madsen Ingemann A/S**

- Haderslevvej 93 ..... ★2 60 11  
 — Lagertelefon ..... 2 14 08  
 — Ingemann Madsen priv. .... 2 05 18  
 — Forr.f. H Damkjær priv..... 2 29 79  
 — Repræs. P Wiese priv. .... Ødis 8  
 — Repræs. E Ravn Nielsen priv. 2 80 50  
 — Værkf. J Bruhn priv. .... 2 70 07  
 — Lagerforv. U Petersen priv... 2 14 08

**SIMCA  
CHRYSLER**

Maegaard Holger Haderslevvej 75 B.. 2 42 56

**Motor Company A/S**

- Låsbygade 73—77 ..... ★2 36 77  
 — OK-udstillingen Bredgade .... 2 36 80  
 — Fabr. S A Christensen priv... 2 08 05  
 — Direktør R Rasmussen priv. . 2 29 85  
 — Salgschef B Søderberg priv... 2 27 22  
 — Repræs. W Bahl priv. .... 2 56 12  
 — Repræs. Arne Henriksen priv. 2 34 85  
 — Repræs. Erik René Pedersen  
 priv. .... 2 08 36  
 — Driftsl. Andr. Hansen priv..... 2 25 91

Autoriseret



forhandler

- Nielsen H G Vejlevej 108 ..... ★2 25 55  
 — Direkte lagertelefon ..... 2 22 50  
 — priv. Gøhlmannsvej 73 ..... 2 22 48  
 — Servicestationen Vejlevej 106.. 2 38 83  
 — Værkfører Vilh. Larsen priv.  
 Bakkely Harte ..... 2 45 97  
 — Salgschef Poul Ohlsen priv.  
 Hestehaven 16 ..... 2 28 58

**AUSTIN****NSH****H. G. Nielsen**

TLF. ★2 25 55

- Nielsen N Aunsbjerg Hadersl.v. 117 2 77 59  
 — Servicestationen ..... 2 25 54  
 — N Aunsbjerg Nielsen priv.  
 Lunderskov 8 52 77

Autoriseret

**MORRIS**

forhandler

- Nielsen Svend Aage Lyshøj Allé  
 Strandhuse ..... 2 59 85

**Svend Aage Nielsen**

Aut. Citroën forhandler



Telefon 25985

**Paulin Niels**

- Sydbanegade 13 ..... 2 77 54  
 — priv. Søndervang 12 ..... 2 07 54  
 — Repræs. P E Kronow priv.... 2 38 11

**Petersen S. & Co. A/S**

- Agrtrupvej 22 ..... ★2 43 00  
 Direkte lagertelefon ..... 2 44 98  
 — Afdeling Sdr. Ringvej ..... 2 73 00  
 — Direktør S Petersen priv.... 2 10 17  
 — eft. lukketid: Værkføreren .. 2 40 03  
 — Underdir. L Nørgaard priv... 2 41 89  
 — Prokur. J Christensen priv... 2 37 10  
 — Salgschef V Petersen priv.... 2 63 25  
 — Salgschef V Lind priv. .... 2 51 25

Aut.



forh.

**Skandinavisk Motor Co. A/S**  
 Fabriksvej 3 ..... ★2 26 11  
**HENSCHEL DODGE**  
*LAND-*  
*-ROVER*

**Skandinavisk Motor Co.**  
**Kolding A/S**  
 Dieselvej 2 ..... ★2 37 88  
 Aut. forhandling af:  
**Volkswagen**  
**Porsche**  
**Rover**  
**Dodge**

**Skou N. & Co.**  
 Hans Ludvigsvej 21 ..... ★2 65 66  
 — K Skou priv. Overmarksv. 6.. 2 15 32  
 Autoriseret forhandler af  
**NECKAR** og  
**TOYOTA**

**Stæchmann C A & Søn Sønderg. 27 2 08 67**  
**BMW Isetta, BMW 700, BMW LS**

**Sørensen Jens**  
 Haderslevvej 30 og 35..... ★2 78 00  
 — Jens Sørensen priv. .... 2 78 00  
 — Lagerchef O Hansen priv..... 2 79 02  
 — Mekaniker B Pedersen  
 priv. .... Sdr. Bjært 258  
 — Efter aut. Sdr. Bjært 7 22 58

**FIAT**

Salgsafdeling:  
 Haderslevvej 30 og 35  
 Kontor, værksted og  
 reservedelslager:  
 Haderslevvej 35



Aut. forhandler

*Jens Sørensen*

**Terling P. C. & Søn A/S**  
 Kontor Vonsildvej ..... 2 19 42  
 — Lager og værksted ..... 2 18 04  
 Telex 33 68

Specialværksted for diesellastvogne

**Tranberg**  
 Fynsvej ..... ★2 45 44

**Vejleveys Autohandel**  
 Vejlevej 244 ..... 2 10 00  
 Aut.

**SKODA** forhdl.

Wexel K Seest Bakke 133 ..... 2 11 77  
**Wartburg og**  
**Trabant forhandler**

~~~~~  
**Automobilophug.**

Kolding Auto-Ophug Vejlev. 167—169 2 26 27  
**Kolding Auto-Ophug**  
 Telefon **2 26 27**

**Sdr. Stenderup**

**Svend's Autoophug**  
 (Svend Skov og Carl Hansen)  
 Mørkholt pr. Varmark Sdr. Stenderup 140

~~~~~  
**Autopolstring.**

**Baden A.**  
 Sonebjerg ..... 6 83 20

**Kolding Autopolstring**  
 (S Rasmussen og P Dam Nielsen)  
 Bellevuegade 19 ..... 2 82 10  
 Auto- og møbelpolstring

**Kolding Bilpolstring (H J Ravn)**  
 Chr. X Gade 3 ..... 2 15 09

Schultz Ervind Låsbygade 60 omst.  
 til priv. .... 2 05 87

**Ervind Schultz 20587**  
**Specialværksted for autopolstring**

## Autoreparation.

Adsbøll Erik Seest Bakke 55..... 272 18

### ERIK ADSBØLL

Alt i opretning  
og reparation **Tlf. 272 18**

### Auto-Centralen A/S

(se under: Skandinavisk Motor Co.  
Kolding A/S)

### Automobilhuset A/S

Fynsvej 17—21 ..... ★2 01 44

Efter kontortid:

— Værkstedet ..... 2 00 23

— Lageret ..... 2 07 37

— Værkt. Ivar Jørgensen priv... 2 39 40

Autoriseret



forhandler

Borch Arno Kongebrogade 40 omst.  
til priv. .... 236 69

Bork Benno Seestvej 5 ..... 272 59

### BENNO BORK

Spec.: Opel **Tlf. 272 59**

Christensen & Schjødt Kløvkær-  
vej 1 Seest ..... 2 05 40

Ophamzing af fjedre

Nye hovedlag af langplader fremstillet i

### STYRIA-FLEX

Enseforhandling

Christensen Peter Haderslevvej 47 ★2 25 66

— H P Christensen priv. Rebæk 2 25 60

SPECIALVÆRKSTED FOR

## Mercedes Benz og DKW

Dam Hans Koldingvej 24 pr. B..... 683 91  
Alt i opretning og reparation

### Folkevogns-Service

(Helge Sørensen og Jacob Rossen)

Leivsonsvej ..... 2 45 81

— ..... 2 42 77

— Helge Sørensen priv. .... 2 45 81

— Jacob Rossen priv. .... 2 35 33

Hansen O Poulln Kongebrogade 17.... 228 81

Harte Karosseriforretning  
(Sigurd Madsen) Harte ..... 2 66 76

### Alt i OPRETNING og KAROSSERIREPARATIONER

### Højs Auto-Service

Sydbanegade 8 ..... 2 32 44  
Reparationer, benzln, olie, tilbehør

Idyls Autoopretning (Arne Petersen)

Idyl 15 Dalby omst. til priv..... 2 58 70

Alt indenfor opretning og reparation  
af karosserier. Isætn. af autoruder.

### Idyls AUTOOPRETNING

### Jacobsen Vagn

Vejlevej 114 ..... ★2 77 33

— Værkst.chef Leif Jacobsen

priv. .... 2 40 44

Specialværksted for

## VOLVO

 person- og  
lastvogne

### Vagn Jacobsen

Originale



reservedelev

### Jensen Karl Jakob

Sdr. Havnegade Buen ..... ★2 04 66

— K J Jensen priv. .... 2 09 19

— Værkfører K Engel priv. .... 2 04 66

Jochumsen Carl Kløvkærvej 8 Seest  
omst. til priv. .... 2 66 17

Nyt hydr. opretningsværktøj  
for alle vogntyper

### Seest Auto-Opretning

Specialværksted for  
opretning af autoskader

## Telf. 2 66 17

### Knudsen Hans

Tøndervej 18 ..... ★2 76 00

— Lagertelefon ..... 2 76 24



Special værksted for  
RENAULT

Orig. Renault-  
reservedelev.  
Tilbehør



**Kolding Autokølerfabrik**

Rudolph Gimm Østergaardsvej 7  
omst. til priv. .... 2 77 55

Kolding Karosserifabrik (Aksel Læu-  
ritsen) Trindholmshg. Havnen syd  
omst. til priv. .... 2 33 30

Nybygning - Opretning - Reparation

**Kolding** **23330**  
**Karosserifabrik**

Kolding Kølerfabrik Haderslevv. 149 2 48 68

**Auto- og traktorkølere**

Ombytnings-kølere på lager  
til alle gängse modeller.

**KOLDING KØLERFABRIK**

Kolding ny Auto-Opretning  
(Henning Olsen) Værkstedsv. 18 2 53 43

**Kolding ny**  
**Auto-Opretning**

Alt i opretning  
og karosserirep. **2 53 43**

**Madsen Ingemann A/S**

Haderslevvej 93 ..... ★2 60 11  
— Lagertelefon ..... 2 14 08  
— Værkfører J Bruhn priv. .... 2 70 07  
— Lagerforv. U Petersen priv..... 2 14 08

**Motor Company A/S**

Låsbygade 73—77 ..... ★2 36 77  
Efter lukketid: Værkstedet ..... 2 36 77  
— Driftsl. Andr. Hansen priv..... 2 25 91

Autoriseret  forhandler

Nicolaisen P L Kongebrogade 45 ..... 2 23 61

Nicolaisen Th. Haderslevvej 67 ..... 2 76 26

Nielsen H G Vejlevej 108 ..... ★2 25 55  
— Servicestationen Vejlevej 106.. 2 38 83  
— Værkfører Vilh. Larsen priv.  
Bakkely Harte ..... 2 45 97

**AUSTIN og NSU**  
**H. G. Nielsen**

Tlf. ★ 2 25 55

Nielsen N Aunsbjerg Haderslevv. 117.. 2 77 59

Nielsen Svend Aage Lyshøj Allé  
Strandhuse ..... 2 59 85

**Svend Aage Nielsen**



Aut. Citroën forhandler

Telefon 25985

**Petersen S. & Co. A/S Ford**

Agtrupvej 22 ..... ★2 43 00  
— Direkte lagertelefon ..... 2 44 98  
— Direktør S Petersen priv. .... 2 10 17  
— eft. lukketid: Værkføreren.... 2 40 03  
— Underdir. L Nørgaard priv..... 2 41 89  
— Prokur. J Christensen priv... 2 37 10

**Schnell Aage**

Søndergade 27 ..... 2 08 86

Indkørsel: Ribberdyb

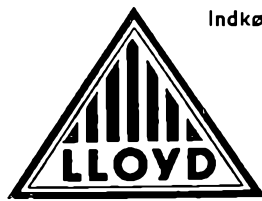

LLOYD  
service-  
værksted

**Skandinavisk Motor Co. A/S**

Fabriksvej 8 ..... ★2 26 11

**Specialværksted**  
**for lastvogne**

**Skandinavisk Motor Co.****Kolding A/S**

Dieselvej 2 ..... ★2 37 88

Aut. forhandling af:

**Volkswagen**

**Porsche**

**Rover**

**Dodge**

**Skou N. & Co.**

Hans Ludvigsvvej 21 ..... ★2 65 66

— K Skou priv. Overmarksv. 6.. 2 15 32

Street P Baggesensvej 5 ..... 2 42 91

**Ambulant autoopretning**

Rubriken fortsættes næste side

**Sydjysk Autoopretning** (Tage og Vagn Mathiasen) Værkstedvej 5 .... 2 50 13  
— Tage Mathiasen priv. Gormsvej 17 ..... 2 50 13

**ALT INDENFOR AUTOOPRETNING OG PLADEARBEJDE**

**SYDJYSK  
AUTOOPRETNING**

**TLF. 25013**

**Søndervang's Autoopretning**  
(Peter Lind) Haderslevvej 106.... 2 35 60

**Søndervang's**

*Autoopretning* Tlf. 23560

**Søndre Ringvejs Autoværksted**  
(Viggo Skov) Sdr. Ringvej 37 .... 2 56 96

**Sørensen Jens**

Haderslevvej 30 og 35 ..... ★2 78 00  
— Jens Sørensen priv. .... 2 78 00  
— Lagerchef O Hansen priv. .... 2 79 02  
— Mekaniker B Pedersen  
priv. .... Sdr. Bjært 258  
— Efter aut. Sdr. Bjært 7 22 58

**FIAT**

Salgsafdeling:  
Haderslevvej 30 og 35  
Kontor, værksted og  
reservedelslager:  
Haderslevvej 35



**Aut. forhandler**

*Jens Sørensen*

**Sørensen Orla** Mosevej 2 ..... 2 55 94

**ORLA SØRENSEN**

**TLF. 25594**

Autorep. af alle mærker  
Alt i opretn. og karosseriarb.

**Teglgårdsvejs Autoværksted**  
Teglgårdsvej 15 ..... 2 36 42

**Autoreparation**

Pladearbejde og opretning  
Klargøring til syn udføres  
til rimelige priser

**Terling P. C. & Søn A/S**

Kontor Vonsildvej ..... 2 19 42  
— Lager og værksted ..... 2 18 04  
**Telex 33 68**

Specialværksted for diesellastvogne

**Vejleveys Autohandel**

Vejlevej 244 ..... 2 10 00

**Reparationer af enhver art  
udføres hurtigt og reelt**

**Specialværksted for SKODA**

Alminde

**Alminde Autoopretning**

(H Olesen) pr. A. .... Alminde 219

**Autoreservedele og -tilbehør.**

**Aj-Ko** (H Andersen) Låsbyg. 32  
og 35 ..... ★2 26 22

Autoriseret  
forhandler af **FOCO** hydrauliske  
lastbilkraner

**Askær A.**

Sdr. Havnegade 14 ..... ★2 72 44  
— Forr.f. N K Christiansen priv. .. 2 10 12

**Auto-Elektro I/S**

Bredgade 24 ..... ★2 75 55

**BOSCH  
SPECIALVÆRKSTED**

**Daugbjerg H** Fynsvej 35 ..... ★2 53 55

— Rejseinsp. Hans Nørgaard priv. 2 53 55  
— Forretn.f. Einar Schack priv. 6 80 72



diesel service

diesel- & auto-elekt. udstyr

**Klinge Paul Auto-Teknik** Seest ..... ★2 52 00

— Paul Klinge priv. Rosenholm  
Tved ..... 2 28 36

**Koblingsdepotet**

(C Ebbesen) Ole Rømersvej 2 .. ★2 49 11  
— priv. Påbyvej 26 pr. B. .... 6 83 75

Vi udfører alle

**KOBLINGSREPARATIONER**

Vore specialmaskiner giver Dem  
en kobling - fuldt så god som ny.

Uddrejning og slibning af  
bremsetromler på amerikansk  
specialmaskine.

Påvulkanisering af  
bremsebelægning.

**KOBLINGSDEPOTET**

**Kolding Tekniske Forretning**

(Fr. Flinholm) Haderslevvej 78.. 2 22 60  
— — — — — .. 2 19 04

Værktøj — Olie — Twist

Lamax Agade 1a ..... 2 36 67

**LAMAX** autobetræk

syes til

**person- og  
lastvogne**

— påmonteres efter ønske

**Pedersen Thorvald A/S**

Dieselvej 3 ..... ★2 01 77  
— Lagerchef K Skousen priv. .. 2 00 67

**Glas en gros**

**AUTOMOBIL-  
RUDER**

**Reservødeldepotet**

Ndr. Ringvej 57—59 ..... ★2 43 66  
— H Møller priv. .... 2 45 54  
— Repræs. Carl Løwenstein priv. 2 76 87

Transport-Teknik A/S Seest ..... ★2 52 00

— Paul Klinge priv. Rosenholm

Tved ..... 2 28 36

West Knud E Solvang 9..... 2 28 59

*Wenol* - en »make up« for bilen

**WÜRth-Skruer Skandinavisk A/S**

Seest Bakke 39 ..... ★2 50 77

**Auto Service-Stationer.**

**Caltex Service** (P Nielsen) Hylkedal-  
vej 2 Seest ..... 2 47 21

**Caltex Service-Station** (H P Hansen)  
Sdr. Havnegade 3 ..... 2 00 17

**Caltex Service Station** (N Aunsbjerg  
Nielsen) Haderslevvej 117 ..... 2 25 54  
— P Thomsen priv. .... 2 37 39

**Esso Service** (Chr. Kold Nielsen)  
Agrupvej 124 ..... 2 37 52

**Esso Service-Station** Sydbanegade 8.. 2 32 44

**Esso Service-Station**

(Henry Jensen) Banegårdspladsen  
omst. til priv. .... 2 11 51

**Esso Service-Station** (Holger Nielsen)  
Haderslevvej 8 ..... 2 21 92  
— priv. Brændkjærgade 50 ..... 2 43 01

**Esso Servicerter** (Frode Knudsen)

Vejlevej 159 ..... 2 24 45  
— priv. Rådvej 7a pr. B. .. 6 83 74

**Esso Servicerter** (Bent Svensson)

Haderslevvej 211 ..... 2 10 45  
— — — — — ..... 2 72 98

**Gulf Service Station** (Ejner Petersen)

Fynsvej 113 ..... 2 45 44

**Gulf Service-Stationer**

Sdr. Havnegade 40 ..... 2 70 02  
— Jens Holmsvej ..... 2 19 70  
— Vejlevej 1 ..... 2 14 78  
— Vejlevej 114 ..... 2 77 33  
— Fynsvej 113 ..... 2 45 44  
— Mazantigade 3 ..... 2 09 99  
— Bramdrupdam ..... 6 80 17



**DANSK OLIE-  
IMPORT A/S**

GULF benzin og smørelle

Jacobsen Vagn Vejlevej 114 ..... ★2 77 33  
— — — — — ..... 2 38 54

*Gulf Benzin-station*

Nielsen H G (Shell Service) Vejlev. 106 2 38 83

**ORA Service Station**

(Chr. Matthiesen) Ndr. Ringv. 118 2 61 10

**ORA Service Station** (Lauritz Wende-  
born) Seest Bakke 78 ..... 2 77 28

*Rubriken fortsættes næste side*

**ORA Service-Stationer**

— Ndr. Ringvej 118 .....	2 61 10
— Seest Bakke 78 .....	2 77 28
— Nr. Bjærtvej Strandh. ....	2 63 43
— Vonsild .....	Vonsild 103

KØR PÅ  BENZIN

Shell Service Station (Ejnar Hansen)  
Mazantigade 12 .....

2 11 11

**Shell Service Station**

(mekan. Erik Meng) Vesterbro-  
gade 20—22 .....

2 56 35

Vonsild

ORA Service Station .....

Vonsild 103

**Aviser**  
(se Dagblade)

**B**

Prøv vor kaffe — vistnok den bedste!

*Højvang Kolonial*

AGTRUPVEJ 190 TLF. 24195

**Badeanstalter.**

Kolding Bade- og Massageklinik Mazantigade 1 .....	2 04 48
Kolding Kommunes Badeanstalt og Friluftsbad Hospitalsgade .....	2 63 58

**Bageri**

(se tillige Brødsalg og Konditorier)

**Andersen Johs.**

Klostergade 13 .....

2 02 63

Andersen Poul E Kikkenborgvej 2 ..

2 12 75

**Andersen Aage**

Haderslevvej 89 .....

2 14 70

Becker Ernst Dalbygade 34 .....

2 08 18

Bjarnes Bageri (Bjarne Jensen)  
Seest Bakke 66 .....

2 47 02

**BJARNES**  
BAGERI og KONDITORI

Eriksen R Haderslevvej 147 .....

2 66 26

**R. ERIKSEN 2 66 26**

Funder's Eftf. (H Graff) Skolegade 4..

2 76 74

**Gehlert Børge**

Agtrupvej 98 .....

2 03 72

Hansen B Vesterbrogade 36 .....

2 25 38

Hansen Hans Seest Bakke 33 .....

2 29 14

Hansen H N Klostergade 6 .....

2 39 90

Hansen S Mazantigade 20 .....

2 15 70

**Hjemmebageriet**

(Einar E Nielsen) Dalbygade 22..

2 10 76

*Åben hver søndag*

Jensen David Låsbygade 90 .....

2 16 44

**Jensen Ejnar**

Stejlbjergvej 42 .....

2 17 23

Jespersen H Agtrupvej 148 .....

2 16 19

**Jespers Bageri**

Johansen Børge Ndr. Ringvej 9 .....

2 73 67

Juul Arne Mosevej 44 .....

2 48 42

Jørgensen Jens Tanggaard- Haderslev-  
vej 33 .....

2 09 59

Kjølsg Holger Søndergade 8 .....

2 15 95

Klaaborg P W A/S Østergade 20..

★2 66 33

*A/S P. W. Klaaborg*

Larsen Jens P Koldingvej 15 pr. B... 6 80 70

Laumann A Kongebrogade 36.....

2 21 11

Lykkegårdsvej's Bageri Lykkegårds-  
vej 31 .....

2 17 73

**P. C. LARSSON 21773**

Meier A Hansen Katrinegade 8 .....

2 54 34

Mogensen Friis Immanuelvej 2 .....

2 08 84

Nicolaisen Gunnar Røddingvej 26 ....

2 76 28

Nielsen Ib Kongebrogade 39 .....

2 20 28

Nielsen Ib E Søgade 4 .....

2 05 24

Nielsen Rich. Skau Dyrehavevej 158 ..

2 67 58

**Nissen Peter**

Haderslevvej 32 .....

2 02 97

**Palludan's M. Eftf.**

(C Th. Jørgensen) Katrineg. 23..

2 04 25

**Peters Bageri**

Dreyersvej 1 .....

2 21 91

Petersen P A Haderslevvej 103.....

2 08 62

**Rasmussen G.**

Tøndervej 44 .....

2 02 59

Ryberg H Domhusgade 27 ..... 2 05 88  
 — Filial Agtrupvej 133 ..... 2 40 33  
 — priv. Tvedvej 2 ..... 2 06 79



**RYBERG's brød**  
 — bid mærke i det!

Seestbageriet (R Eriksen) Lerbjerg-  
 vej 2 Seest ..... 2 80 63

**Seestbageriet** 2 80 63

**Skov's Conditori**

Blæsbjerggade 32 ..... 2 02 55  
 — priv. Lindeallé 11 ..... 2 00 25

**Slotsbageriet**

(Brdr. Schmidt's Eftf.) Låsbybk. 7 2 09 66

**»Trio Bageriet«**

(O Krogh) Agtrupvej 48 ..... 2 07 21  
 Åben hver søndag

**Verners Bageri**

(Verner Poulsen) Låsbygade 42.... 2 07 30  
 — priv. Gl. Kongevej 40 ..... 2 42 03

Willys Konditori (E Brønd)  
 Jernbanegade 26 omst. til priv... 2 02 88

*Willys*  
**KONDITORI** Telf. 2 02 88

**Aakerlund A. Rübner**

Søndergade 28 ..... 2 07 83

**Bagere. Artikler for**

Adolphsen Jørgen Læssøegade 27.... 2 14 14

Alt i bageriartikler

Bagerimargarine fra A/S M.C.

Andersen Hans Emil Enev. Sørensen-  
 vej 11 ..... ★279 11

Skelskør Frugtplantage A/S

Bagermestrenes Fællesindkøb Læssøe-  
 gade 27 ..... 2 14 14

**Dansk Maltcentral A/S Kolding lager**

H. C. Petersensvej 3—7 ..... 2 43 90  
 — Repræs. Gunnar Hansen  
 Hans Ludvigsvej 46 ..... 2 70 31  
 — Repræsentant Sv. Jeppesen  
 Elisabeths Allé 8 Fruens Bøge  
 tlf. Odense 13 11 92

*Dansk Maltcentral*

**KB BAGERIARTIKLER**

Fisker Kurt Åbenråvej 33 ..... 2 10 20

*Alt til bagerier*

Marcipan ■ Marmelade ■ Nødder  
 Essenser ■ Krydderier ■ Mel ■ Æg  
 og Fredericia Margarine

**Bandagister.**

Bøttern Helligkorsgade 12 ..... 2 09 63  
 Bandager af enhver art  
 Friis Aage Låsbygade 47 ..... 2 08 01

**Banker**

(se tillige Sparekasser)

**Andelsbanken A. m. b. A.**

Munkegade 6 ..... ★2 60 22

Eksp.: 9,30—12,30 og 14—16

Fredag tillige 17,30—19

Lørdag lukket

— Bramdrupdam-Kontor ..... 6 81 10

Eksp.: 9,30—12,30, lørdag lukket

**Danmarks Nationalbank Kolding Filial**

Jernbanegade 27 ..... ★2 52 88

Eksped. mand.—fred. 9,30—15

**Den Danske Landmandsbank**

Akseltorv ..... ★2 18 88

Eksp.: 9,30—12,30 og 14—16

Fredag tillige 17,30—19

Lørdag lukket

— Bramdrupdam afd. Vejlevej 2

pr. B. .... 6 80 08

Eksp.: 9,30—12,30, lørdag lukket

**J. A. K. Banken A/S**

Kolding afd. Dalbygade 11.... 2 06 79

Eksp.: Tirsdag 14—16

Fredag 17,30—19

Rentefri prioritetslån

Rentefri lån på grundlag  
 af checkkonto

Alm. bankforretninger

Rubriken fortsættes næste side



**Kolding Folkebank A/S**

Jernbanegade 5 ..... ★2 55 11  
 — Sønderport afd. Agtrupvej 2.. ★2 55 11  
 Eksp.: 9,30—12,30 og 14—16  
 Fredag tillige 17,30—19  
 Lørdag lukket  
 — Bramdrupdam afd. .... 6 80 02  
 Eksp.: 9,30—12,30, lørdag lukket

**Kolding Laane- og Diskontokasse**

Jernbanegade 22 ..... ★2 55 55  
 — Sønderport afd. Agtrupvej 2.. ★2 56 55  
 Eksp.tid: 9,30—12,30 og 14—16  
 Fredag tillige 17,30—19  
 Lørdag lukket  
 — Bramdrupdam afd. .... 6 80 55  
 Eksp.tid: 9,30—12,30, lørdag lukket

**Barberer og frisører**

(se Frisører)

**Barnevogne.**

Frederiksen Niels Søndergade 25.. 2 29 70

Barnevogne . Eget reparationsværksted

**Niels Frederiksen**  
TELEFON **2 29 70**

Leideck's R Eftf. Banegårdspladsen 2 07 70

**R. LEIDECK'S Eftf.**Alle reparationer  
udføres**Tlf. 2 07 70**

Nielsen J J Låsbygade 95 ..... 2 23 27

Alle førende mærker

**Begravelseskasser.**

Arbejdsmandenes Begravelseskasse  
 Utzonsgade 28 ..... 2 30 54  
 Borgerlige Begravelseskasse Den  
 (kontorchef S M Sørensen) Rende-  
 banen 8 ..... 2 04 86

**Benzin.****BP Service-Stationer**

— G Mølgaard Christensen  
 Haderslevvej 118 ..... 2 66 96  
 — Arne E Jensen Tøndervej 20.. 2 04 24  
 — Walter Væring Fredericiag. 42 2 62 45  
 — Nr. Bjært ..... Nr. Bjært 171  
 — Kolding salgsdistrikt (distr.chef  
 N J Worre Sørensen) Chr. Schous-  
 vej 7 Tved ..... 2 44 90

*i tanken*

Buhl Hans Haderslevvej 181 ..... 2 02 66  
 Depotindehaver — Dansk Esso A/S  
 Caltex Service (P Nielsen) Hylkedal-  
 vej 2 Seest ..... 2 47 21  
 Caltex Service Station Ndr. Ringv. 39 2 71 04  
 Caltex Service-Station (H P Hansen)  
 Sdr. Havnegade 3 ..... 2 00 17  
 Caltex Service Station (N Aunbjerg  
 Nielsen) Haderslevvej 117 ..... 2 25 54  
 — P Thomsen priv. .... 2 37 39

**Dansk Esso A/S**

Kolding lager Slagterivej ..... ★2 31 66  
 — Depot nord v/ H H Nielsen.. ★6 82 00  
 — Depot syd v/ Hans Buhl ... 2 02 66  
 — Distr.chef Werner Iversen pr. 2 29 77

**Dansk Olie-Import A/S**

Sdr. Havnegade 40 ..... ★2 01 11  
 — Servicestat. Sdr. Havnegade 40 2 70 02

*Gulf benzin og petroleum  
 Brændselolie . Oliefyrr . Smørelie  
 Autogummi*



Esso Service (Chr. Kold Nielsen)  
 Agtrupvej 124 ..... 2 37 52  
 Esso Service Station Buen 13 ..... 2 80 42  
 Esso Service-Station Sydbanegade 8 .. 2 32 44

**Esso Service-Station**

(Henry Jensen) Banegårdspladsen  
 omst. til priv. .... 2 11 51  
 Esso Service-Station (Holger Nielsen)  
 Haderslevvej 8 ..... 2 21 92  
 — priv. Brændkjærgade 50 ..... 2 43 01

**Esso Servicenter (Frode Knudsen)**  
 Vejlevej 159 ..... 2 24 45  
 — priv. Rådvej 7 a pr. B. .. 6 83 74



**Esso Servicenter (Bent Svensson)**  
 Haderslevvej 211 ..... 2 10 65  
 — — ..... 2 72 98  
**Gulf Service Vejlevej pr. B. .... 6 80 17**  
**Gulf Service Station Mazantigade 3.. 2 09 99**  
**Gulf Service Station (Ejner Petersen)**  
 Fynsvej 113 ..... 2 45 44

### Gulf Service-Stationer

Sdr. Havnegade 40 ..... 2 70 02  
 — Jens Holmsvej ..... 2 19 70  
 — Vejlevej 1 ..... 2 14 78  
 — Vejlevej 114 ..... 2 77 33  
 — Fynsvej 113 ..... 2 45 44  
 — Mazantigade 3 ..... 2 09 99  
 — Bramdrupdam ..... 6 80 17



**DANSK OLIE-  
 IMPORT A/S**

GULF benzin og smøreolie

**Mobil Service (Hans Holm Nielsen)**  
 Sdr. Havnegade ..... 2 14 75  
 — priv. Blochsvej 11 ..... 2 38 34  
**Nielsen H H Bramdrupv. 29 pr. B... ★6 82 00**  
 Depotindehaver — Dansk Esso A/S

**ORA (Oliekomp. Rhenania A/S)**  
 Kolding afd. Ndr. Ringvej 118.. ★2 41 11  
 — Forretn.f. Sv. Gullev priv.... 2 64 43  
 — Salgschef Tage Madsen priv.  
 tlf. Haderslev (045) 2 55 77



**ORA Service Station Nr. Bjærtv. Strh. 2 63 43**

**ORA Service Station**  
 (Chr. Matthiesen) Ndr. Ringvej 118 2 61 10

**ORA Service Station (Lauritz Wendeborn)** Seest Bakke 78 ..... 2 77 28

### ORA Service-Stationer

— Ndr. Ringvej 118 ..... 2 61 10  
 — Seest Bakke 78 ..... 2 77 28  
 — Nr. Bjærtvej Strandh. .... 2 63 43  
 — Vonsild ..... Vonsild 103

**KØR PÅ  BENZIN**

**Shell Service (H G Nielsen) Vejlev. 106 2 38 83**

### Shell Service Station

(Ejnar Hansen) Mazantigade 12.... 2 11 11  
 — priv. .... 2 68 50

### Shell Service Station

(mekan. Erik Meng) Vesterbro-  
 gade 20—22 ..... 2 56 35

### Shell Service Station (H M Sørensen)

Haderslevvej pr. V. .... 2 05 33

### Shell Service Station (F Tindhof)

Haderslevvej 4 ..... 2 40 26

— priv. Dalbygade 2 ..... 2 00 77

### Shell Service Station (Vedstesen og

Rasmussen) Koldingvej 29 pr. B... 6 82 35

**Uno X (K Olsen) Dalbygade 5 ..... 2 81 41**

### Vonsild

#### Esso Service Station

(Adler Thomsen) ..... Vonsild 52

**Mobil Oil Danmark A/S (distrikts-  
 chef K Heine Sørensen) .... Vonsild 88**

**Mobil**

**ORA Service Station ..... Vonsild 103**

**Shell Service Station (Vonsild Mølle)**

v/ Johs. Rathjen ..... Vonsild 78

### Beton, færdigblandet.

#### Bela Beton A/S

hovedkontor Jernbanegade 29.. ★2 70 00  
 Betonværk: Havnen nord

#### Kolding Betonværk A/S

Betonbestilling Havnen syd ..... 2 31 88  
 — Kontor Langdallund 1 ..... ★2 53 11  
 — Ing. E Møller Petersen priv.... 2 24 82

### Betonvarer.

#### Betonvarefabriken Højvang

(V E Madsen) Eliassensvej ..... 2 63 98

△ Kloaker, kantsten, byggeblokke,  
 havefliser alm. og affasede,  
 knækfliser, plantesten,  
 tøjpæle og flagstangspæle m. m.

#### Brandorffsvejs Cementstøberi

(Johs. Thomsen) Brandorffsv. 27.. 2 77 31

Fliser, tøjpæle,  
 plantesten, knækfliser m. m.

Tilbud gives uden forbindelse

Rubriken fortsættes næste side

Jydsk Betonelementfabrik A/S  
Sonebjerg ..... ★2 61 00

### Kolding ny

#### Betonvarefabrik A/S

(P C Madsen) Seest Bakke 58 .. 2 17 31

Alt i betonvarer

kloakrør, fliser,

kantsten,

klinkeblokke m. v.



### Alminde

#### Viuf Cementstøberi

(Th. Nielsen) Dons Møllevej

pr. Viuf ..... Alminde 216

Havefliser = Knækfliser

### Sdr. Bjært

#### Sdr. Bjært Cementstøberi

(Kurt Thomsen) Vestergade

pr. Bjært ..... Sdr. Bjært 253

Efter aut. Sdr. Bjært 7 22 53

△ Fortovsfliser . Kantsten . Havefliser

Knækfliser . Plantesten m. m.

### Biblioteker.

Kolding Centralbibliotek Fredericia-

gade 1 ..... ★2 16 33

Mand.—fred. 10—20 (sommer 10—19)

lørdag 10—14

— Udenfor åbningstiden ..... 2 11 63

### Billedhuggere.

\* medlem af Dansk Billedhuggersamfund

Linstow Sven\* Stallerupsø pr. Dyb-

vadbros ..... 6 81 32

### Billedskærere.

Kolding Billedskæreri (E Bønding)

Piledamsvej 15 ..... 2 59 36

Lund J P Seest Bakke 24 ..... 2 23 96

### Biografteatre.

#### Kino

Søndergade 30 ..... 2 25 14

— Billetbestilling fra kl. 17,00.. 2 25 14

— Kontor (omst. til inspektør

Willy Sørensen) ..... 2 26 00

— Direktør P A Høy priv..... 2 25 15

Kosmorama Østergade 24 ..... 2 15 10

— Billetbestill. fra kl. 17,00 ..... 2 15 10

— Kontor ..... 2 10 53

— Direktør Jens Eeg priv. .... 2 29 91

### Biscuit.

#### Andersen Bent

Jovavej 15 ..... 2 73 70

Jensen & Møller A/S Istedvej 10 .... 2 54 53

#### Norlyk & Vestergaard

Sdr. Ringvej 42 ..... 2 15 74

— Mads K Norlyk priv. .... 2 66 35

— Aage Vestergaard priv. .... 2 34 50

### Blikkenslagere.

\* betyder medlem af Kolding Blikkenslagerlaug  
og Arbejdsgiverforeningen.

Bach Johs. & Søn\* Låsbygade 24.. 2 03 30

— Johs. P Bach priv. Dyreh.v. 149 2 62 56

#### JOHS. BACH & SØN

Aut. gas- og vandmester 2 03 30

Barsøe A N & Co.\* (H Hansen)

Snerlevej 31 ..... 2 11 90

— Værksted: Fabrikvej 11

Aut. gas- og vandmester

Install. af w. c. og badeværelser

Bendstrup K & Sønner\* Haderslev-

vej 90 ..... 2 27 66

— E Bendstrup jun. priv. Strand-

bakken 20 Rebæk ..... 2 25 84

— K Bendstrup jun. priv. Heim-

dalsvej 51 ..... 2 31 35

Aut. gas-, vand- og sanitetsmester

Installation af wc og bad

# Bendstrup 22766

**Blikol**

Ole Rømersvej 12 ..... 2 77 75  
 — Forr.f. P Nielsen priv. Norges-  
 vej 29 ..... 2 77 75

Aut. gas- og vandmester

**Alt blikkenslagerarb. udføres**

Kobbretagsdækning, aluminiums- og  
 rustfrit stålarbejde.

**Bruhn & Jørgensen**

Haderslevvej 27 ..... 2 29 52  
 — Rich. Jørgensen priv. Ceder-  
 vej 13 ..... 2 29 52  
 — Harry Bruhn priv.  
 Harths Allé 1 ..... 2 31 52

**Blikkenslager . Gas . Vand  
 Sanitet og centralvarme**

**Clement Brdr.\***

Tøndervej 54 ..... 2 25 24  
 Omst. t. værkst. Vesterbrog. 59

**Aut. gas- og vandmestre  
 Eksaminerede sanitetsmestre**

Henriksen Emil & Søn\* Værkstedsv. 13 2 11 87  
 — priv. Snerlevej 19 ..... 2 59 31

Johnsen Bjarne Fynsvej 216 ..... 2 06 36

aut. gas-, vand- og sanitetsmester  
 blikkenslager og skifertækker

**BJARNE JOHNSEN . 2 06 36**

Klindt Karl\* Fabriksvej 28 ..... 2 51 85  
 Omst. til priv. Thyrasvej 14

**KARL KLINDT 25185**  
 Aut. gas- og vandmester

Koch Harry Fjordvej 5 Strandhuse.. 2 74 91

**Harry Koch 2 74 91**

Aut. gas- og vandmester

Lauridsen M & Co.\* (Ernst Klausen)

Seest Bakke 33 a ..... 2 12 87  
 Omst. til priv. Seest Bakke 8  
 — Sommerhøjg ..... Vejstrup 182  
 — Montør N Køthe priv. .... 2 66 23

**M. Lauridsen & Co.**

Autoriseret gas- og vandmester

 Telefon 2 12 87

Mortensen Poul\* Dreyersvej 39.... 2 75 30

**Skifer- & Blik-Morten**

Mortensen Svend Aage Dalbygade 30.. 2 30 31

Nielsen H Skovgaard Hostrupsvej 16 2 16 45

**H. Skovgaard Nielsen**

*Blikkenslager og skiferdækker*

Aut. gas- og vandmester Tlf. 2 16 45

Olsen Kaj\* Vejlevej 172 ..... ★2 34 33  
 — priv. .... 2 71 30

**Kaj Olsen \* 23433**

aut. gas- og vandmester

Rasmussen Hans\* Teglgårdsvej 17.. 2 45 10

**24510 HANS RASMUSSEN**  
 aut. gas- og vandmester

**Schack H. & Co.\***

(Sv. Aa. Nielsen) Fredensgade 9.. 2 00 16

Aut. gas-, vand- og  
 sanitetsmester

Install. af wc og bad

Flirnaet grundlagt 1858 Tlf. 2 00 16

Schmidt Mich.\* Snerlevej 44 ..... 2 13 70  
 Værkst. Ndr. Ringvej 66

**MICH. SCHMIDT**

BLIK - VARME - SANITET - OLIEFYR

TLF. 2 13 70

Skifer- og Blik-Morten\* (Poul Mor-  
 tensen) Dreyersvej 39 ..... 2 75 30

**Skifer- & Blik-Morten**

*Blytækning og luftrørsarbejde*

*Alt i kobberarbejde udføres*

**Telefon 2 75 30**

Steinfath Robert\* Søndergade 6.... 2 04 01

**ROBERT STEINFATH**

Aut. gas- og vandmester 2 04 01

**Blomster (afskårne) en gros.**

Caspersen H Agrtrupvej 78 ..... 2 74 09

Jensen Børge E Kikkenborgvej 62 .... 2 55 40

Jensen Ib K Fr. VII Vej 40 ..... 2 60 32

Jørgensen Chr. Seestvej 37 ..... 2 47 80

Madsen W B Læssøegade 33 ..... 2 68 63

Naldahl Jørgen Rønneallé 21 ..... 2 70 58

## Blomsterhandlere

(se tillige Gartnere)

### Akselhus

(Esther Christensen) (Vang Møllers  
Eftf.) Haderslevv. 1 omst. t. priv. 2 05 47

Medl. af »Sig det med Blomster«

Andersen J Sct. Jørgensgade 41..... 2 22 25

Andreasen Chr. Tøndervej 22 ..... 2 08 23

Blaaregn (G Andersen) Sønderg. 5.. 2 11 00

## Blaaregn 21100

Christensen Ejvind Vejlevej 171 ..... 2 65 87



»Nordvang's«  
BLOMSTER

Åben søn- & helligdage  
til kl. 16

## 2 65 87

Huskede De  
BUKETTEN

Christensen og Jacobsen Grundtvigs-  
vej 1 ..... 2 19 25

### Det lille Blomsterhus

(Dagmar Petersen) Låsbygade 67.. 2 23 86

### Gamst Karl

Agtrupvej 197 ..... 2 03 76

Medlem af »Sig det med Blomster«

Hermansen H Immanuelvej 30 .... 2 06 05

Sdr. Kirkegårds  
Blomsterforretning 2 06 05

Lige over for den nye kirkegård

Johansson Erik Rendebanen 14  
omst. til priv. .... 2 29 67



Smukke kranser  
Dekorationer  
Buketter

Klær's Blomster Sønderholmsvej 12  
pr. B. .... 6 80 87

Lauring Anni Haderslevvej 116 .... 2 21 70

Medlem af »Sig det med Blomster«

## Søndervang's Blomster 22170

### Levison Lothar

Jernbanegade 13 ..... ★2 73 55

Medl. af »Sig det med Blomster«

— priv. Fjordvej 28 Strandhuse.. 2 11 82

### Mammen Poul

Adelgade 5 omst. til priv. .... 2 00 59

Mikkelsen Knud Haderslevvej 34 .... 2 19 34

— priv. Brændkjærgade 82 ..... 2 45 57

## „IRIS“ 21934

Nønnecke H F Jernbanegade 33

omst. til priv. .... 2 32 23

Petersen Th. Fa. Sdr. Kongevej 11 .... 2 05 17

(lige ved Søndre Kirkegård)

Raj Jens Agtrupvej 40 ..... 2 43 03

Medlem af »Blomstergave«

## Jens Raj Blomster Kranse

Skyttes Blomster Agtrupvej 122 .... 2 42 15



## Skyttes Blomster

## Tlf. 2 42 15

### Thrane Dagmar

Låsbygade 43 ..... 2 03 11

### Viola

(K Hammershøj) Søndergade 24 .. 2 12 47

### Vonsild

### Clara's Blomster

(Clara Rathjen) ..... Vonsild 78

## Blomsterhandlere. Artikler for

Dansk Havefrøforsyning Agtrupvej 51 ★2 16 55  
Kontor og en gros lager

Høyer Knud Erik Piledamsvej 5 ..... 2 11 07

Petersen Tage Gartnerhallen Vejle-  
vej 159 ..... 2 73 43



## Bogbindere.

### Centrum

(Benny Nielsen) (Esther Thomsen's  
Eftf.) Sct. Jørgensgade 4..... 2 03 62  
— Lager og priv. Frejasv. 10.... 2 33 51  
Opklæbning — Privatindbinding  
Reparationer og forlagsarbejde

Jensen Henry Jernbanegade 42  
omst. til priv. .... 2 08 72  
Lindemann A W S Markdanersg. 5.. 2 14 25  
Pedersen Lindy Frydsvej 21 ..... 2 71 20

## Boghandlere.

\* medlem af Den danske Boghandlerforening

### Akseltorv Boghandel\*

(J C Mortensen) Akseltorv  
omst. til priv. .... 2 17 17  
Barkholt Johs.\* Jernbanegade 1 a.... ★2 15 33

### Hauge-Rasmussen Boghandel\*

Helligkorsgade 18 omst. til priv... 2 00 70

### Munks Boghandel\*

Helligkorsgade 5 ..... ★2 03 77  
— Fuldm. P Winther priv. .... 2 03 77

## Bogholderimaskiner.

Automation A/S Regnskabs:  
Brændkjærgade 131 ..... 2 65 71

REGNSKABS

# AUTOMATION

A/S

Fuldautomatiske  
bogføringsmaskiner

København V, Bernstorffsg. 23 (01) 14 28 33

Barkholt — Kontorforsyningen  
(Torben Barkholt) Jernbaneg. 20.. ★2 77 66

Gade Erik Låsbybanke 10 ..... 2 04 23  
— priv. Brændkjærgade 91 .... 2 44 23

# ERIK GADE

# olivetti

Fakturerings- og  
bogføringsmaskiner

Specialværksted for kontormaskiner

J P Kontormonterling Buen 2—4.. ★2 25 11

# Remington

 hoved-  
forhandler

Lassen Kaj W Låsbygade 59 ..... 2 63 40  
Akkord Supertronic  
Elektroniske faktureringsmaskiner

### National

(Emilius Møller A/S) tekniker  
Rud. Larsen Syrenvej 10..... 2 74 10

# NCR

## Bogtrykkere.

### Blicher P. A/S

Fabriksvej 18 ..... ★2 13 11

### Centraltrykkeriet

(C From) Jernbanegade 38  
omst. til priv. .... 2 05 10

### Herholdt's Bogtrykkeri

v. K Halvorsen Låsbygade 25  
omst. til priv. .... 2 06 66

### Jørgensen's Konrad Bogtrykkeri A/S

Slotsgade 6—8 ..... ★2 14 88  
— Bogtr. L Fuglsang priv. .... 2 14 76  
— Bogtr. Erling Fuglsang priv... 2 20 76

# Konrad Jørgensens Bogtrykkeri A/S

### Klligum (Arne Rubæk Olesen)

Ibsvej omst. til priv. .... 2 11 12

BOGTRYKKERI  
GUMMIKLICHEER  
REKLAMETEGNING



★**KLIGUM Kolding**  
STEMPLER . KLICHEER . TRYKSAGER  
— drøj 2 11 12

### Kolding Folkeblads Bogtrykkeri

Jernbanegade 35 ..... ★2 20 00

### Kolding ny Bogtrykkeri

Indeh.: Ditlev Pedersen Sct. Jør-  
gensgade 7 omst. til priv. .... 2 21 13

Smukt udførte tryksager  
til billige priser

Rubriken fortsættes næste side

**Kolding Offset**

Haderslevvej 149 omst. til priv... 2 74 67

Lumbye Fr. A/S Skartved ..... ★2 36 00

**A/s FR. LUMBYE**

Telf. ★2 36 00

Merkantile tryksager af enhver art i smagfuld og moderne udførelse. Årsberetninger, regnskaber, love, tidsskrifter, kataloger, skematisk arbejde, aktiebrev, kalendarer, reklametryksager, etiketter, konvolutter m. m.

Specialtrykkeri for moderne blanketter i endeløse baner og sæt.

Sjodt &amp; Weiss' Bogtrykkeri Jernbanegade 35 ..... ★2 20 00

**Boligmontering.**

Dybkjær's Bolighus (S Dybkjær)

Haderslevvej 20 ..... ★2 03 66  
 — S Dybkjær priv. .... 2 07 96  
 — Jørgen Dybkjær priv. .... 2 03 66  
 — Th. Ørskov priv. .... 2 70 36

Harden Møbler A/S Sct. Jørgensg. 8 ★2 61 22  
Omst. til filial Brostræde 2

Jensen Gaden Jernbanegade 28 .... ★2 55 66

Johansen A L &amp; Søn Jernbaneg. 18 ★2 19 33

**Steengaard's Montering**

Enev. Sørensenvej 6 ..... 2 07 88

Waltorp's Bolighus Låsbygade 11 og Blæsbjerggade 4—8 ..... ★2 24 55  
 — P W Waltoorp priv. Blæsbjerggade 4—8 ..... 2 17 42  
 — L. Dam priv. .... 2 42 50

**Bonemaskiner.**

Electrolux A/S v. repræs. fru M Olling  
 Sdr. Havnegade 12 ..... 2 63 52

**Bonevox.**

Billund J Skovhøj 18 ..... 2 05 81

**Brandforsikring.**

Branddirektoratet for Landbygninger  
 (Harry Jensen) Jernbanegade 32.. ★2 66 88  
 Danmark Det Gjensidige Forsikr.selsk.  
 afd.kontor Johs. Jensen Østerg. 12<sup>1</sup> 2 20 52

**Købstædernes alm. Brandforsikring**

(arkitekt Søren Nissen) Låsbyg. 4.. 2 15 79  
 — priv. Rædersvej 15 ..... 2 48 25

Nye Danske af 1864 Forsikr.aktieselsk.  
 afd.kontor Buen 2 ..... ★2 75 44

**Hjarup**

Jydsk Brandforsikring for Løsøre og Bygninger (branddir. H P Jensen)  
 Hjarup pr. Vamdrup ..... Hjarup 35

**Brandslukningsmateriel.****Falck-Zonen**

Sydbanegade 4 ..... ★2 23 44

Parder J E Anemonevej 14 ..... 2 59 35  
 Nu-Swift — Verdens hurtigste ildslukker

Starck Erik Dalbygade 48 ..... 2 31 67  
 Firma: H Meisner-Jensen, Kbhvn.

**Sdr. Bjært****Ginge Brandslukningsmateriel**

(repræs. Henning Nielsen) Vester-  
 vang 4 pr. Bjært ..... Sdr. Bjært 216  
 Efter aut. Sdr. Bjært 7 22 16

**Briller**

(se tillige Optikere)

Bagge Knud Låsbygade 37..... 2 78 28  
Faguddann. urmager og optiker

**Bagges Ure - Optik**

Låsbygade 37

Bendixen J Søndergade 18 ..... 2 68 65

**Bendixen Briller**  
Søndergade 16 KOLDING

**Brille-Specialisten**

(Oscar Riis & Søn) Jernbaneg. 1 b 2 00 34  
— H W Riis priv. Kobbelhøve 13  
Strandhuse ..... 2 62 57

Hansen G Rønholt Låsbygade 59 .... 2 26 75

Jepsen Hans Jernbanegade 16 ..... 2 74 05  
— priv. Fjordvej 8 Strandhuse .. 2 10 04

**Hans Jepsen**

BRILLER er vort speciale

**Lauridsen Kay**

Jernbanegade 1 ..... 2 09 41  
Omst. til priv. Jernbanegade 8  
Statseksamineret og diplom-optiker  
Kontaktlinser

Madsen Th. Tøndervej 50 ..... 2 21 64  
Briller efter og uden recept

**Nissen Poul**

Østergade 23 omst. til priv. .... 2 09 28

Skjolds Optik Haderslevvej 127 ..... 2 06 33

**Zinglersen Erik**

Munkegade 3 ..... 2 61 65



BRILLER til en gros priser til private

Fuld sygekassetilskud

Leverandør til alle sygekasser

▷ Konto oprettes ◁

**Broderier.**

Andersen Petra Søndergade 13 ..... 2 09 73

Broderi & Strik Jernbanegade 36 .. 2 80 43



Eriksen Margrethe Ndr. Ringvej 64.. 2 03 71

Pedersen Ingrid Stejlbjergvej 25 .... 2 21 62

Østergades Varehus (P J Schultz' Eftf.)

Østergade 19 og Slotsgade 22.... ★2 44 88

**Brudeslør.**

«Bitten Hatte» (Bitten Vengberg)

Rendebanen 8 ..... 2 12 17



Brudeslør

Diademer

Brude- og

selskabshandsker

Eneforhandler af Bettina slør

**Brugsforeninger.**

Bramdrupdam Brugsforening pr. B... ★6 82 77

**Brugsforeningen for Kolding****og Omegn**

Låsbygade 38 ..... 2 03 24

Agtrupvej 84 ..... 2 44 86

— — Kødafd. .... 2 60 86

Tøndervej 58 ..... 2 51 21

— — Kødafd. .... 2 11 52

**Vonsild****Vonsild Brugsforening**

pr. V. .... Vonsild 33

**Bryggerier**

(se tillige Ølhøndlere)

Albani Bryggeriernes Depot (E Rønd-  
bjerg) Østerbrogade 42 ..... 2 05 19

Carlsberg Bryggeriernes og De forenede  
Bryggeriers Depot Domhusgade 2.. 2 05 14

Rubriken fortsættes næste side

Ceres Bryggerierne og Østjydske Bryggeriers Depot Kongehusvej 24 .....	2 54 25
Coca-Cola Godthåb Seest .....	2 75 81
Fuglsang (depotbest. Andr. Hansen) Bjolderupvej 9 .....	2 81 80

### Slotsmøllen Kolding A/S

Fredericiagade 22 .....	★2 60 00
Thordal Depot (E Pedersen) Snekpevej 5 .....	2 59 09

### Tuborg og Kongens Bryghus

(Preben Olsen) Skovhøj 17 .....	2 00 89
---------------------------------	---------

Valash Depotet (J Nøhr) Gartnerhallen Vejlevej 159 .....	2 32 20
— — — — — .....	2 60 20

Valencia Depot (Karl Emil Pedersen) Frederik II Vej 14 .....	2 62 18
--	---------

### Brænde

(se tillige Kul, koks og briketter)

#### Holmsminde Trævarefabrik A/S

Kongebrogade 6—10 .....	2 03 57
-------------------------	---------

### Brændselolie.

#### Berring & Larsen A/S

Jernbanegade 29 .....	★2 70 00
Lager: Havnens nordside	
— Direktør S Nissen priv. Nr. Bjært 100	
— Direktionssekr. Poul Skov priv. ....	Vonsild 115
— Fuldm. P Hansen priv. Alykkesgade 18 .....	2 69 54
— Forv. M Hedegaard priv. Seestvej 60 .....	2 66 39

#### BP Kolding depot

(Gunnar Brun) Industrivej 3.. ★2 26 77



BP Petroleum  
BP Motorgasolie  
BP Fyringsolie  
BP Traktor benzin  
BP Energol smøreljer  
BP Oliiefyr  
BP Oliekaminer



\*22677

... DERES DIREKTE OLIELEDNING

Buhl Hans Haderslevvej 181 ..... 2 02 66

**ESSO** Depotindehaver

#### Dansk Esso A/S

Kolding lager Slagterivej .....	★2 31 66
— Depot nord v/ H H Nielsen ..	★6 82 00
— Depot syd v/ Hans Buhl ....	2 02 66
— Distr.chef Werner Iversen pr.	2 29 77



#### Dansk Olie-Import A/S Sdr. Havne-

gade 40 ..... ★2 01 11

Fyringsolie

Oliiefyr

Varmluft



Fuldm. A Møller priv. ....	2 01 11
Underdir. H Vrigsted priv. ....	2 02 19
Direktør Poul Larsen priv. ....	2 70 90
Marketingschef Holg. Henriksen pr.	6 80 24
Salgschef Th. Rud Hansen priv.	

Sdr. Bjært 250

Efter aut. Sdr. Bjært 7 22 50

Salgsinsp. E Fløe Nielsen priv....	2 74 95
Salgsinsp. Ole Mikkelsen priv. ....	2 51 10
Varmekons. Kjeld Hansen priv....	2 13 14
Serviceinsp. Sv. Bornhøft priv.....	2 13 24



**DANSK OLIE IMPORT**

#### Dansk Shell A/S

— Salgskons. H Meinhardt  
Strandvænget 44 Strh. .... 2 65 09



Rubriken fortsættes næste side

**Kolding Kulkompagni A/S**

Jernbanegade 52 .....	★2 62 00
— Direktør Poul E Vind priv. ...	2 58 80
— Salgschef B V Deleuran Nielsen priv. ....	2 78 40
— Repræs. H Rasmussen priv. ...	6 80 89
— Repræs. I Carlsen priv. ....	2 65 08
— Lagerforv. N Nissen priv. ....	2 68 84
<b>Oliefyr-Service</b>	
— H J Buch priv. ....	2 51 66
— J N Rossen priv. ....	2 35 33
— Mich. Schmidt priv. ....	2 13 70



**A/S KOLDING  
KULKOMPAGNI**

**Tlf. ★2 62 00**

*- en lun forbindelse ...*

**Larsen Lauritz & Co.**

Søndergade 10 .....	★2 66 66
— Erik Larsen priv. Heimdalsv. 26	2 02 84



**CALTEX**

**Fyringsolie**

**Oliefyr**

**10 måneders rentefri  
varmekonto Tlf. ★2 66 66**

Nielsen H H Bramdrupv. 29 pr. B. ★6 82 00



**Depotindehaver**

*Rubriken fortsættes næste spalte*

**ORA (Oliekomp. Rhenania A/S)**

Kolding afd. Ndr. Ringvej 118..	★2 41 11
— Forretn.f. Sv. Gullev priv.....	2 64 43
— Salgschef Tage Madsen priv. tlf. Haderslev (045) 2 55 77	
— Kørselsl. Vagn E Pedersen priv. ....	6 80 68
— Repræs. Rich. Orbe priv.....	2 57 99



**10 mdr.s rentefri oliekonto**

**Shell Depot (P Flensburg) Vester-**

vang 33 pr. B. .... ★6 83 22



**BRÆNDELSOLIE . PETROLEUM  
TRAKTORBENZIN . SMØREOLIE**

**SHELL DEPOT  
KOLDING  
TELEFON ★6 83 22**

**Vonsild**

**Mobil Oil Danmark A/S (distrikts-  
chef K Heine Sørensen) .... Vonsild 88**

**Mobil**

## Brødfabriker.

Bagermestrenes Rugbrødsfabrik A/S  
 Hans Ludvigsvej 32 ..... 2 02 78  
 — ..... 2 41 44  
 — Direktør Chr. Schmidt priv... 2 74 84

### DET GODE RUGBRØD



- det med seglet...

## Brødsalg (se tillige Bagere)

Adsbøll J Sct. Jørgensgade 14 .....	2 22 52
Andersen E Stejlbjergvej 33 .....	2 12 70
Christensen Erik Seest Bakke 73.....	2 17 01
Hansen A Suomivej 5 .....	2 41 45
Hansen Niels Vejlevej 13 pr. B. ....	6 81 23
Højgaard F Domhusparken 2 .....	2 32 83
Jacobsen P M Vejlevej 119 .....	2 65 24
Jensen Emil Tøndervej 60 .....	2 02 75
Jensen S Hedegaard Udsigten 10 ....	2 37 49
Knudsen Andr. Broagervej 4.....	2 32 27
Mathiesen Sv. Agtrupvej 27 .....	2 20 65
Nielsen Børge Frlls Stejlbjergv. 27..	2 18 64
Nielsen Rigmor Thurasvej 12 .....	2 01 14
Nørreports Brødsalg (Rob. Nielsen) Vejlevej 3 .....	2 20 77
Olsen Mads Tøndervej 28 .....	2 29 15
Pedersen Anna Tvedvej 26 .....	2 31 09
Rosenberg J A Tøndervej 39 .....	2 77 48
Seest Brødsalg (I Poulsen) Seestv. 5	2 10 36
Thlemer Inge Skolebakken 30 Strh...	2 76 43
Thomsen E fru Enev. Sørensensv. 28	2 54 79
Østergaard Gerda Jovavej 17 .....	2 09 45

## Brøndborere.

Lunding E Gråbrøddregade 11 .....
 2 09 89 |

Træffes bedst efter kl. 17,30

## Budcentraler.

Auto-Budet (Togo Schmidt) Solvej 12 2 32 14

# AUTO-BUDET

## Tlf. 2 32 14

Til tjeneste med 1 og 2 tons vogne

Banegårdspladsens Budcentral  
 (Alfred Petersen) Sydbanegade 6 2 18 18

## Banegårdspladsens Budcentral Telf. 2 18 18

udfører al slags budkørsel med  
 indtil 2 ts. varevogn. Langture rabat

Budcentralen hj. af Piledamsvej  
 og Immanuelsvvej ..... 2 05 84

## Bud- Centralen 2 05 84

Al kørsel med 1 tons ny lastvogn

Budcentralen (Aage Andersen)  
 Zahnsgade 53 ..... 2 21 50  
 — Aage Andersen priv. Brune-  
 bjerg 24 .....
 2 21 58 |

## „BUDCENTRALEN“

2-3 tons  
 vogne **2 21 50**

Budcentralen B. B. C. (H Hermansen)  
 Lykkegårdsvej 79 .....
 2 34 91 |

Budcentralen Lynet (H C Andersen)  
 Hvidsminde .....
 2 10 11 |

# LYNET

VOGNE INDTIL  
 6 TONS

☆

## 2 10 11

Budcentralen Søndervang (H P Pagh)  
 Stejlbjergallé 15 .....
 2 29 11 |



**Budcentralen Vesterbro (P Nielsen)**  
 Carl Plougsvej 85 ..... 2 52 90  
 Al kørsel udføres med  
 2 tons vogn  
**Budcentralen VESTERBRO**

**Clemensgades Budcentral**  
 F Sitrup Jensen Clemensgade 35 2 24 36  
*Clemensgades*  
**Budcentral**  
**2 24 36**

**Klostergades Budcentral (Chr. Jensen)**  
 Klostergade 11 ..... 2 01 39  
**Klostergades** 2 01 39  
**Budcentral**  
 ½ tons lukket bus og 2 tons lastvogn

Lauridsen Jens Peter E. Glippings-  
 vej 34 ..... 2 30 41  
**Al oprydning**  
**og rengøring** udføres  
**Kolding Oprydnings-Central**  
 v/ Jens Peter 2 30 41

**Marlus' Budcentral (Marius Nielsen)**  
 Marlegade 2 ..... 2 24 60

Starup Peter Lyngsvej 1 Seest .... 2 40 32  
**Peter's Budcentral**  
 1 og 4 tons  
 vogne 2 40 32

### Buntmagere.

De med \* betegnede buntmagere er fag-  
 uddannede buntmagermestre.

Christiansen Rud.\* Jernbaneg. 10.. 2 06 19

**Det førende pelshus**

Henriksen J\* Sundeved 7 ..... 2 29 23  
 — Forretning: Katrinegade 1

### Butiksinventar.

**Gilling Jens Trindholmegade**  
 (Havnen syd) ..... ★2 34 22  
 — priv. Ellassensvej 1 ..... 2 30 37

**Vi fremstiller 1.kl.s butiksinventar**  
**i alle træsorter til rimelige priser**

Forlang uden forbindelse  
 Tilbud — Forslag — Skitseer

**Jens Gilling 2 34 22**

### KO-MO

Kontor-Monteringen Klosterg. 16 ★2 72 22  
 — Villy Petersen priv. .... 2 79 58  
 — Konsulent P Vedel priv..... 2 72 22  
 — Konsulent E Th. Mikkelsen  
 priv. tlf. Horsens 2 42 27

### REOLER TIL

hjem, kontor, arkiv, lager og butik

Møller & Sørensen Clemensgade .... 2 00 33

Rasmussen A Sønderborgvej 15..... 2 37 27  
 — Værksted: Zahngade 51

**N B inventar**

Walsted Th. & Søn Fabriksvej 10.... 2 14 17  
 Stålbjggereoler

### Bygmestre.

Bramsen Mogens Grønnegade 15 .... 2 35 80  
 Arkitekternes typehuse

### Bygningsartikler.

Brandorff's I O Eff. A/S Jernbane-  
 gade 44 ..... ★2 43 22  
 Gimbel's Georg Jernforretning A/S  
 Sdr. Havnegade 32 ..... ★2 31 11

### Grønborgs Tømmerhandel A/S

(Schous Trælshandel A/S)  
 Østerbrogade 14 ..... ★2 27 11

### Jensen J. P. A/S

Sønderbro ..... ★2 16 66

Møller & Knudsen's Eff. Bredg. 28 ★2 30 77  
 — Hugo Kristensen priv. .... 6 02 07  
 — P Tønnesen priv. .... 2 38 06

Rubriken fortsættes næste side

**Pedersen Thorvald A/S**

Dieselvej 3 ..... ★201 77

**Toft & Kristiansen A/S Haderslev-**

vej 100 ..... 2 09 16

— Fabrik: Soneberg ..... 6 83 76

— Direktør H Carstensen Toft priv. 2 26 97

**Vonsild****Falk A.**

pr. V. .... Vonsild 113

Træ og byggematerialer

**Bygningsmaterialer.****Pedersen Thorvald A/S**

Dieselvej 3 ..... ★201 77

**Bødkere.****Zebis J. H. & Sønner**

Båggøvej Havnen syd ..... 2 14 53

**Børnehaver.****Børnehaven (Elna Riis Christensen)**

Mazantigade 9 ..... 2 02 83

**Børnehaven for øvesvage**

Hertug Abelsvej 50 ..... 2 44 12

**Børnehaven i Søgade (Børneasylet)**

Søgade 15 ..... 2 11 33

**Dansk Kvindesamfunds Børnehave**

Norgesvej ..... 2 72 65

**Kolding Kommunes Børnehave**

Fr. VII Vej ..... 2 49 03

**Kolding Kommunes Børnehave**

Haderslevvej 69 ..... 2 77 56

**Kolding Kommunes Børnehave**

Sct. Jørgensgade 5 ..... 2 13 37

**Lykkegårdens Børnehave Eliassens-**

vej 46 ..... 2 73 48

— priv. Langagervej 11 Seest. .... 2 82 05

**Mikkelsen Marla Hyrdestræde 3**

..... 2 14 12

**Red Barnets Børnehave Junghansv. 14**

..... 2 53 13

**Sct. Hedvigssøstrenes Børnehave**

Kralundsgade 10 ..... 2 28 34

**Vifdam Børnehave Vifdam 45**

..... 2 32 70

**Børnehjem.****Kolding Børnehjem (forstanderinde**

Erna Eriksen) Tingvejen 6 ..... 2 10 85

**Kolding Kommunes Optagelsehjem**

Læssøegade 6 ..... 2 15 29

**Kolding Spædbørnehjem »Fuglehøj»**

(forst. inde Marna Birktoft) Dyre-

havevej 101 ..... 2 32 37

**Børnekonfektion.****Bolette A/S Nikolajplads 2 ..... 2 09 90****C M Trikotage (C Rasmussen og  
M Møller) Jernbanegade 30.... 2 03 83****CM Trikotage**  
A. M. BJERRES EFT.  
JERNBANEGADE 30**K. K. Magasin (K Krogsgaard) Øster-  
gade 14 omst. til priv. .... 2 43 60**

- fornuftigt klædt på - gå i

*magasin* **KK**Specialforretning for  
børne- og teen-age **24360**  
beklædning**Knudsen Brdr. Helligkorsgade 14.. ★224 44****BRDR.****KNUDSEN****Mester Dress Helligkorsgade 7..... 2 15 85****Wittorff Låsbyg. 4 omst. til priv... 2 31 81****Wittorff**  
TRIKOTAGE OG BØRNEKONFEKTION**Ønsketøj (Eva og Børge Christensen)**

Klostergade 28 omst. til priv.... 2 56 10

Alt til Deres baby

  
*ønsketøj*

Specialforretning for mor og barn

**Børstefabriker.****Alpedalens Børstefabrik (Hans Mikkelsen  
og Søren Petersen) Alpedalsvej 41 2 75 73****Nielsen's H Børstefabrik Gl. Stations-  
vej 7 a pr. B. .... 6 82 81**

— priv. Spættevej 5 ..... 2 64 05

**Nr. Bjært****Dan Børstefabrikken A/S**

Nr. Bjært ..... Nr. Bjært (6 42 11) 68  
Tekniske børster til alle formål

**Børstenbindere.**

Blindes Arbejde A/S Adelgade 8.... 2 22 57

Håndtrukne børster og koste

**Køb blindes arbejde**

Pedersen Chr. Holbergsvej 25 ..... 2 75 24

**Bøssmagere.**

Kühl Kurt Rendebl. 14 omst. t. priv. ★2 33 00  
Stachmann C A & Søn Sønderg. 27.. 2 08 67

**Bådebyggere.**

Kolding Skilsværft (A M Pedersen)  
Havnen nord ..... 2 10 40  
— priv. Rosengade 19 ..... 2 77 53  
Pedersen Børge og Poul Thussen  
Bramdrupdam pr. B. .... 6 81 66

**Bådmotorer.**

Borch Arno Kongebrogade 40 omst.  
til priv. .... 2 36 69

**EVINRUDE** 

Alle bådmotorer repareres

Scan boat marine a/s »Hvidsminde«  
Fynsvej 214 ..... 2 78 02  
Omst. til udstyr og beslag  
»Solgården« Kongebrogade 13

Aut. forhandler af

 **Johnson**  
sea horse bådmotorer

**Stort udvalg i**

bådebeslag og yachtudstyr -  
Elvstrøm veste - Regntøj  
m. v. - Gummibåde - Norske  
trøjler og både.  
Synkefrie glasfiberjoller og  
speedbåde - Både trailere i  
flere størrelser.

Se ind uden købetvang

<b>C</b>	Prøv vor kaffe — vistnok den bedste!
	<i>Højvang Kolonial</i> AGTRUPVEI 190 TLF. 24195

**Cafeterier.**

K. F. U. M. (frk. I Blyt) Bredg. 12-14.. 2 00 97

**Campingpladser.**

Campingpladsen Ndr. Ringvej ..... 2 28 67  
Møllegårdens Camping Dyreh.v. 198.. 2 09 18  
— — — — — 2 13 03  
Vonsild Camping (J Ravn) pr. V.... 2 22 84

**Campingvogne**

(se Påhængsvogne)

**Cement.**

Cementsiloerne Sdr. Havnegade..... 2 67 83

**Cementvarer**

(se Betonvarer)

**Centralvarme**

(se Oliefyr og Varme anlæg)

**Chokoladeforretninger.**

»Didde« M Petersen Slotsgade 11 .... 2 04 13

Strøgets Kaffe og Chokolade  
Østergade 1 ..... 2 25 40  
— Søndergade 23 ..... 2 05 82

**Chokolade og sukkervarer en gros.**

Andersen A J V Møllevej 15..... 2 15 68

**Bojsen Brødr.**

Lykkegårdsvej 23 ..... 2 03 95

**Kolding Import Compagni A/S**

Dreyersvej 44 ..... ★2 25 88

**Schmidt Hans**

Riberdyb 6 ..... 2 21 16  
Toms Chokolade A/S (repr. Iver Holm)  
Svanekevej 6 ..... 2 61 71  
Toms Chokolade A/S (repræs. Flem-  
ming Hviid) Tøndervej 68 ..... 2 12 01

## Cigar- og tobakshandlere.

Bjergkiosken (Hjelm og Petersen) Bjergbyvej 2 Seest .....	2 81 84
<b>Christensen Bundgaard &amp; Søn</b> Søndergade 4 omst. til priv. ....	2 22 41
<i>Skjold Burnes vine</i>	
Civinto (Hans Skandrup) Sønderg. 13 c omst. til priv. ....	2 39 42
Damsgaard Osvald Haderslevvej 12 omst. til priv. ....	2 17 79
Hansen Chr. Krusø Haderslevvej 27..	2 31 94
Hansen Ingvar Jens Holmsvej .....	2 63 56
Hansen K Sydbanegade 15 .....	2 12 50
Hansen W Sydbanegade 9 omst. t. priv.	2 71 17
<b>Jakobsen Bruno</b> (Tobakshuset) Jernbanegade 48....	2 07 77
Jensen Ernst Agtrupvej 126 .....	2 67 60
Jensen Hans E (Tobaksdåsen) Ka- trinegade 6 .....	2 20 15
Kløse J Østergade 24 .....	2 09 76
— priv. Hollændervej 10 .....	2 11 53
<b>Knudsen Wald.</b> Jernbanegade 25 .....	2 03 02
— priv. Domhusgade 3 .....	2 21 02
Kryger Edith frk. Låsbygade 66.....	2 60 43
Nielsen Ejner Låsbygade 59 .....	2 02 95

### Nielsen's N. C. Efff.

Jernbanegade 16 .....	★2 62 44
— Købm. P Lind Holm priv.	
Fjordvej 129 Strandh. ....	2 70 98

### Nielsen Vald.

Østergade 23 omst. til priv. ....	2 04 16
<i>Reparation af lange piber</i>	
Rønnov R Vejlevej 121 .....	2 32 61
Skov Fr. Østerbrogade .....	2 77 13
Trentemøller Aage Torvegade 1.....	2 24 99
Wahrlich Joh. & Co. (K Holm) Låsbygade 6 .....	2 02 60
Aarø C Rendeb. 15 omst. til priv....	2 45 15

## Cigarhandlere. Artikler for

Nielsen's N C Efff. Jernbanegade 16 ★2 62 44

## Cigarer og tobakker en gros.

Wahrlich Joh. & Co. (K Holm)  
Låsbygade 6 .....

## Cigar- og tobaksfabriker.

Halberg Harald (repræs. Th. Thorgils) Alpehuset Harte .....	2 66 71
Nobel E A/S Dyrehavevej 7 a .....	2 14 02
Omst. til best. M Christensen Castenskjoldsvej 20 — Repræs. M Jørgensen priv. ....	2 26 55
Petersen & Sørensen A/S (repræs. Erik H Rasmussen) Nyvang 6 pr. B....	6 83 28
Schmidt J P Jun. A/S (repræs. Helge Pe- dersen) Ægirsv. 8 Strandhuse ....	2 34 07
<b>Skandinavisk Tobakskompagni A/S</b> (N Conrad Andersen) Skolevænget 8 Strandhuse .....	2 40 28
<b>Skandinavisk Tobakskompagni A/S</b> (Leon Sahl) Løvsangervej 7 .....	2 00 88

## Clichéer

(se Klichéer)

## Cykler en gros.

Skov Th. Søndergade 15 .....

## Cyklehandlere.

### Andreasen Th. Fa.

Sct. Jørgensg. 6 omst. til priv....	2 18 74
— Forr.f. Ib Andreasen priv....	2 44 76
— Cyklehdl. Bendt Andreasen pr.	2 25 89

Alle førende mærker i

**CYKLER og  
KNALLERTER**

I. kl. TELEFON  
reparationsværksted **2 18 74**

### Birk Robert

Ndr. Ringvej 62 .....

Bjerregaard Aage Hollændervej 1 A..

Cykler, knallerter, svejsning

### Bork Egon

(Centrum) Katrinegade 19 .....

### Cyclecompagniet A/S

Nikolajplads 1 .....

Cyklegården Hospitalsgade 23—25 ....

Hougaard Niels K Hostrupsvej 6....

Værksted: Kongebrogade 20

Importøren Jernbanegade 24 .....

Jørgensen Imanuel Hospitalsgade 8....

Leideck's R Eff. Banegårdspladsen 20770

**R. LEIDECK'S** Eff.

Alle reparationer  
udføres

Tlf. 20770

### Lindorff Sv. Aa.

Låsbygade 20 ..... 2 37 83  
Cykler og knallertservice

Nielsen J J Låsbygade 95 ..... 2 23 27

### Nord Alfred

Lykkegårdsvej 2 ..... 2 19 10

### Specialværkstedet

(Tage F Petersen) Fynsvej 25.... 2 45 32  
Cykler og knallertservice

### Stæchmann C. A. & Søn

Søndergade 27 ..... 2 08 67  
Omst. til Kjeld Stæchmann priv.

#### Cykler og knallerter

Alle førende mærker  
1. kl.s reparationsværksted  
Stort lager af reservedele  
En gros — en detail

Telefon 20867

Tempo (Poul Gornitzka) Sønderg. 12  
omst. til priv. .... 2 33 23

Spar tid og penge for hver km.  
køb TEMPO cykler i topkvaliteter.

*Tempo* Telf. 23323

Thomhav Chr. H Ravnsbjerg 27..... 2 39 16

### Cylinderservice.

### Dansk Cylinder Service A/S

Skovmøllen Ndr. Ringvej 85.... ★2 64 33  
Specialfabrik  
for motorreparationer  
— Værkf. E Henningsen priv. .. 2 64 33  
— Bogh. R Viborg Petersen priv. 2 58 39

### Specialværkstedet (Tage F Petersen)

Fynsvej 25 ..... 2 45 32  
— priv. Holbergsvej 63 ..... 2 01 32

Knallerter- og motorecykleudboring

Specialværkstedet 2 45 32

**D**

Prøv vor kaffe — vistnok den bedste!

*Højvang Kolonial*

AGTRUPVEJ 190

TLF. 24195

### Dag- og ugeblade.

Højskolebladet Slotsgade 6—8 ..... 2 00 76

Jydske Tidende Jernbaneg. 46—50... ★2 33 33

### Jysk Aktuelt annoncer og abonne-

ment Søndergade 3 ..... ★2 30 00

— Redaktion Søndergade 3.... ★2 31 55

— Red. Eskild Jørgensen priv... 2 17 63

— Salgschef Finn Dupont priv.  
telefon Vejle 7305

— Journ. Preben Brask priv.... 2 72 95

— Journ. Bodil Bertelsen priv... 2 01 93

— Sportsjournal. S Damkjær priv. 2 34 62

**JYSK AKTUELT**

### Kolding Folkeblad

Redaktion og ekspedition

Jernbanegade 35 ..... ★2 20 00

— Red. P Givskov Christensen priv. 2 06 90

— Red. Frede Jørgensen priv.... 2 19 93

— Red.chef P Eliassen priv. .... 2 23 24

— Red.sekr. Johs. P Poulsen priv... 2 00 38

— Red.sekr. N E Thrane priv.... 2 32 16

— Journ. H Brogaard Jensen priv. 2 41 09

— Journ. Flemm. Christensen priv. 2 37 38

— Journ. Annelise Christensen pr. 2 29 53

— Journ. Bjarne Selander priv... 2 22 49

— Sportsredaktionen ..... 2 27 95

— Forretnf. B Hasselager priv... 2 21 83

— Rekl.kons. N P Fugldahl priv... 2 04 22

— Rekl.kons. A Krogh priv..... 6 80 31

— Abonnementsinsp. B M Hansen

priv. .... Sdr. Bjært 136

— Efter aut. Sdr. Bjært 72136

— Driftsleder Poul Nielsen priv... 2 19 92

— Pressefot. P Thastum priv. .... 2 22 76

— Pressefot. H Sigvardsen priv... 2 38 80

### Venstrebladet for det sydlige Jylland

red. og eksp. Dyrehavevej 89 .... 2 05 05

### Damefrisører.

Alls Salon (Kirsten Jensen) Kolding-  
bjerg 18 omst. til priv. .... 2 41 36

SALON

ALIS

TLF. 2 41 36



Rubriken fortsættes næste side

Andersen Ebba fru Læssøgade 46 2 40 50



## Ellhas Salon

Alt i moderne hårpleje  
Spec.: Formskæring

Tlf. 2 40 50

Andersen Edith fru Strandvejen 60.. 2 43 82

Bellevue-Salonen (Gerda Christiansen)  
Haderslevv. 75 C omst. til priv... 2 65 45

**Bellevue-**  
*Salonen*  
1. klasses  
HÅRPLEJE  
**2 65 45**



Bernhard — Spatzeck Jernbaneg. 2 2 09 69



Damefrisørerne  
**Bernhard -  
Spatzeck**

TLF. **2 09 69**

Boel's Salon (fru A Gammelgaard)  
Søndergade 11 ..... 2 39 37  
— Skønhedsklinikken (fru Anna  
Due Bramsen) ..... 2 33 82

**BOELS**  
*Salon*

★

1. kl.'s  
betjening

★

Tlf. **2 39 37**



**Borch Kirsten**

Koldingvej 25 D pr. B. .... 6 83 85

Byens Frisørsalon (Helga Petersen)  
Jernbanegade 36 ..... 2 28 01



Den ideelle  
permanentbehandling  
Den moderne frisure

Telefon **22801**

Christensen Inger fru Dreyersvej 2.. 2 34 68  
(hj. af Borthigsgade)

**Inger Christensens  
Damesalon . Tlf. 23468**

Clausen Gretha fru Agtrupvej 138.. 2 11 94



Alt i moderne hårpleje  
Kun 1. kl.s betjening

**LADY**  
*Salonen*  
Tlf. **2 11 94**

Damernes Salon hos Aase Munke-  
gade 8 ..... 2 00 50  
— priv. .... 2 79 35

DAMERNES SALON

*hos Aase*

Munkegade 8 Telf. 2 00 50

Den lille Salon (Grethe Olsen)  
Sydbanegade 10 ..... 2 44 75

„EKAS“ (Egon Henriksen)  
Katrinegade 3 ..... 2 77 80



**„EKAS“**

Telf. **2 77 80**

★ betyder fællesnummer for flere ledninger



Elite Låsbygade 45 ..... 2 08 14



„Elite“

Telefon 20814

Toppe og  
parykker leveres

A. PETERSEN

Elkjær Mary (Benkjær) fru Dalby-  
gade 10 ..... 2 48 77



★ **MADAME** ★  
*Salonen for Dem.*

TLF. **2 48 77**

Femina-Salonen (Inge Petersen)  
Sct. Jørgensgade 16 ..... 2 49 44

„Femina-SALONEN“  
Tlf. **2 49 44**

Fevre's Salon (Karen Fevre)  
Zahnsgade 45 ..... 2 57 57



**FEVRES SALON**

Moderne hårpleje

Telefon **2 57 57**

Rubriken fortsættes næste spalte

Frisørhuset (Povl Larsen) Gøhl-  
mannsvej 52 ..... 2 42 17

*Frisørhuset*  
Hele familiens  
frisørsalon

FRISØRER i hele huset



Salonen fremtræder i nyt,  
moderne interiør

VELFRISERET... så

**2 42 17**

Rubriken fortsættes næste side

Grønnegårdens Damesalon  
Fynsvej 75 ..... 276 15



**Esther Have  
Nielsen**

**27615**

Hanne Salon (fru Hanne Hagedorn)  
Lykkegårdsvej 49 ..... 216 68

Salon **HANNIE**  
Tlf. 21668

**Hansen Chr.**

damefrisørimester Katrinegade 6 209 71  
— priv. Bjolderupvej 12 a ..... 265 85  
*Aftal venligst tid, og De kommer  
til med det samme!*  
Kun 1. kl.s betjening **20971**

Hansen Erla Søndergade 8 ..... 214 95

**Erla Hansen**

Telefon **21495**

Hansen Inge fru Agtrupvej 40 omst.  
til priv. .... 256 65

*Wiener-*  
**SALONEN**

Alt i moderne hårpleje  
1. kl.s betjening

Tlf.

**25665**



Henriksen Ellen fru Seestvej 1.... 247 78

**Seestvej's Salon** TLF. 247 78

Holk Birte fru Gl. Kongevej 48.... 224 54

Salon **HIEIDI**  
Tlf. 22454

**Holt's Kirsten Frisørsalon**

Slotsallé 3 (ved Saxildhus) ..... 217 18  
Omst. til priv. Slotsallé 9



Alt i moderne  
toppe og parykker  
CARMEN service

Telefon 21718

Medlem af D.D.L.

Husted's Damesalon (Kirsten Husted  
Nielsen) Dalbyg. 9 omst. til priv. 245 06

**HUSTED'S**  
Damesalon



Alt i moderne  
hårpleje

Telefon 24506

Inger's Salon (frk. Inger Ravn)  
Tøndervej 64 ..... 277 02

**INGERS SALON**

Tlf. 27702

Jensen Else fru Lykkegårdsvej 2 .... 217 23

Jensen Inge Fredslund frk. Agtrup-  
vej 131 ..... 239 70

SALON *Ritz*  
Telefon **23970**

Jensen Inger Tolfjord Sdr. Havneg. 6 217 72



Solgårdens  
frisørsalon

Alt i moderne  
hårpleje

Tlf. 21772

Justesen Lise fru Agtrupvej 66 .... 241 46



SALON

*Lise*

Tlf. 24146

Jørgensen Connie fru Ottosgade 22.. 2 21 88



Salon  
**Connie**

Alt i moderne hårpleje

Tlf. 2 21 88

Kristensen Inga fru Skadevej 3.... 2 39 61

Salon **INGA**

Tlf. 2 39 61

Kristensen Inger (Lund) Chr. Bergs-  
vej 1 ..... 2 69 60

**SALON Margrete**

Tlf. 2 69 60

**La Rio Salonen**

(Inge Vibeke Leidesdorff)  
Låsbygade 81 ..... 2 17 12

Friseur hos

**LEIDESDORFF**

- altid volfriseret

Tlf. **2 17 12**

Larsen Esther Haderslevvej 25..... 2 04 11

**Borgens Salon**

Telefon **20411**

Løwert Oda fru Kastanieallé 31.... 2 77 10

**ODA LØWERT**  
Tlf. 2 77 10

Madsen Ella frk. Jernbanegade 1 a.... 2 15 03

**Madsen Gerda**

fru Haderslevvej 115 ..... 2 37 17

Rubriken fortsættes næste spalte

Mai-Salonen (Ejner Lage) Adelg. 8.. 2 18 21

**Mai**  
**Salonen**

Ejner Lage



Alt i  
moderne  
hårpleje

*Kun 1. kl.'s behandling*



*20 betjeningspladser*

Telefon **2 18 21**

Rubriken fortsættes næste side

Marschall Idy F fru Munkensdam 3 2 12 48



TIL HVERDAG



OG FEST

**Salon FRANCI**

Tlf. 21248

Mulvard Thyra Låsbybanke 15  
omst. til priv. .... 2 05 54

**Thyra Mulvard**

Telefon 20554

Munniche Inge (Schneider) Brænd-  
kjærgade 135 ..... 2 45 03

Brændkjærgades Tlf.

Frisørsalon 2 45 03

Nielsen Gerda fru Zahngade 13  
(hj. af Kapelvej) ..... 2 30 07



**GERDA  
NIELSEN**

Kun  
1. kl.s betjening

Telefon

**23007**

Nielsen Hans H Akseltorv ..... 2 18 25  
— priv. Søndervang 22 ..... 2 45 86

**Hans H. Nielsen**

under Hotel Kolding

Nielsen Inger Kjærgaard Sønderled 4  
pr. B. .... 6 80 13

SALON **LONE**

TLF. 68013

Nielsen Poul Haderslevvej 24 ..... 2 20 49



*Vi behandler  
Deres hår  
omhyggeligt  
og kun med  
bedste materialer*

**Poul Nielsen**  
Haderslevvej 24

Tlf. 22049

Nord A Helligkorsgade 11 ..... 2 06 64



Pedersen Joan Bredevej 29 Seest.... 2 59 96

**Bredevej Salonen**

Telefon 25996

»Perfekt« (Ingeborg Pugh Larsen)  
Ndr. Ringvej 23 ..... 2 04 88

Permanentsalonen (Rosa og Kai Holm)  
Helligkorsgade 31 ..... 2 07 91  
indgang gennem porten

**PERMANENT-**

*Salonen*

Rosa og Kai Holm . Tlf. 2 07 91

Petersen Lone frk. »Strandparken«  
Tvedvej 127 omst. til priv. .... 2 43 52

SALON

»Koket«

TELEFON

**2 43 52**



Rasmussen Elna

Østergade 15 ..... 2 17 50

Telefon **2 17 50**

**Ravn Inger**

(Ingers Salon) Tøndervej 64 ..... 277 02

**Ravn's Salon**

(Lis Ravn Jensen) Udsigten 1 pr. B. 683 93

Ring Lalla fru Agtrupvej 125 ..... 239 35

**SALON***Laila*

TLF. 239 35

Skovgaard Lalla Søndergade 30  
omst. til priv. .... 226 19**Salon Schnoor**Individuel hårpleje  
1. kl.s betjening

Telefon 226 19

Stenum I fru Akseltorv 4 ..... 222 05  
(over Slagteriudsalget)**Stenums Salon**

Telefon 222 05

Strøgsalonen (fru Karen Birk Sørensen)  
Jernbaneg. 17 (over Erik Mørch) 215 58  
— priv. Stranden 52 Rebæk..... 255 45*Strøgsalonen*

Jernbanegade 17

Tlf. 215 58

Thrane Salon (fru Aase Nissen)  
Låsbygade 88 ..... 250 60**Salon***Thrane*

1. kl.s betjening

TLF. 25060

**Warming Clara**

fru Dyrehavevej 99 ..... 226 69

Wasmer J R Helligkorsgade 13.... 236 30

*Salon*  
**WASMER**

Tlf. 23630

Welcher Eva Mariegade 15 ..... 244 38

Wlese Ruth og H L Søndergade 17.. 233 12

**WIESE . TELF. 233 12****Dame frisør-salon**

Østergaard Emmy Chr. X Gade 16.. 277 46

**»FIX« Tlf. 277 46***Hj. af Kongebrog. og Chr. X Gade***Damefrisører. Artikler for  
Kaalunds Fabriker A/S**

Dyrehavevej ..... ★256 00

Pedersen P N Vesterbrogade 3.... 228 30

**P. N. Pedersen**Frisørartikler  
en gros

Tlf. 228 30

**Damehatte.**Ateller Ingeborg (Ingeborg Holm)  
hatte- og kjolesystue Dyrehavev. 126 203 97»Bitten Hatte« (Bitten Vengberg)  
Rendebanen 8 ..... 212 17

## Damekonfektion.

Andersen Bent Holmfred Rendeb. 15.. 2 81 56  
Bolette A/S Nikolajplads 2 ..... 2 09 90  
C C Damekonfektion Søndergade 30.. 2 21 80

Gundtoft Jernbanegade 18 ..... 2 23 23



Hendes Magasin A/S Jernbaneg. 14.. 2 01 05

Petersen Carl Østergade 17 ..... ★2 35 22

Rørkær Adelgade 2-4 ..... 2 01 24  
— Forretn.f. H Gadegaard priv.  
Lien 13 Tved ..... 2 58 28

Damekonfektion - Kjoler

Bluser - Nederdele

**RØRKÆR**

Suurballe Jernbanegade 4 ..... 2 03 01

Teen-Shop (B Poulsen) Jern-  
banegade 37 ..... 2 81 20



TELEFON

**2 81 20**

## Damelingeri.

Damehuset (H Børsting) Søndergade 8  
omst. til priv. .... 2 52 51

Textilmøllen Fredericlagade 18 .... 2 67 27

**TEXTILMøllen**  
LAGER UDSALG

Winkel Jensen Østergade 11 ..... 2 12 08

**WINKEL Jensen**

Østergades Varehus (P J Schultz' Eftf.)  
Østergade 19 og Slotsgade 22.... ★2 44 88

## Dameskrædere

(se tillige Systuer)

Bolsen Grethe Langelinie 14 ..... 2 16 35  
Johansen Marle Kongebrogade 56..... 2 76 92  
Mortensen Klirstine Boel Katrineg. 8.. 2 43 04  
Møller-Larsen Karin fru Mariegade 1.. 2 22 46  
Nielsen Edith Vesterbrogade 14..... 2 35 77  
Olsson C Seest Bakke 51 ..... 2 30 33  
Vind Anne Jernbanegade 18<sup>2</sup> ..... 2 21 94

## Damppresning.

Christensen W J Dyrehavevej 7 a.. 2 41 33  
— priv. Hegnet 20 Tved ..... 2 69 36



**PINGVIN-  
Renseri**

KEMISK  
TØJRENSNING  
fra formiddag  
til eftermiddag

Rensning af  
gulvtæpper og møbler

Dåbskjoler udlejes

Industrigården **24133**  
Tlf.

## Damppressen

(Johs. Lynggaard) Adelgade 3 .... 2 08 50

Kolding Dampvaskeri og kemiske Tøj-  
renseri A/S Lykkegårdsv. 32 a.. ★2 20 44  
— Butik: Haderslevvej 18



Vask

Rensning

Presning

Tæpperensning

Udlejning

**Tlf.★22044**

Lauridsen Brdr. forretning Blæsbjerg-  
gade 1 ..... 2 07 44  
— Fabrikken Zahngade 44-46 .... 2 02 56  
Mosbæk A Søndergade 10 ..... 2 10 10

## Dampskibsselsk. og -ekspeditioner. Clausen C. Dampskibsrederi A/S

rederi, spedition og befragtning  
Jens Holmsvej ..... ★2 21 22  
Telex 32 20

Daugaard H Dampskibsekspeditionen  
Havnen ..... ★2 12 44  
— Speditør P Pedersen priv. .... 2 65 92  
— Sped. D N Bruland priv. Strandv. 2 17 22  
— Formd. Bent Borg priv. .... 2 73 61

★ betyder fællesnummer for flere ledninger



## Danseundervisning.

Bjerre Ruth Messmann Fjordvej 90  
Strandhuse ..... 2 25 56

### RUTH BJERRE

Dans . Gymnastik

Jensen Børge Brostræde 2-4..... 2 37 22  
— priv. Kobbelhøve 20 Strandh... 2 77 25

### BØRGE JENSEN



DANS

23722



## Databehandling.

### Sydjysk Databehandling A/S

Jernbanegade 6 ..... 2 19 11

Teknisk og administrativ EDB-Service

BOGFØRING

STATISTIK

LAGERREGNSKAB

PRODUKTIONSPLANLÆGNING

PERT-PROGRAMMER

TEKNISKE BEREKNINGER

KONSULENTTJENESTE

## Dekoratorer.

Andersen E Junghansvej 11 ..... 2 35 19  
Dekoration og reklame

bjørn e. reklame (Købmandens Re-  
klame-Service) Rendebanen 5-7 ★2 58 99  
Vinduesdekoration  
Stands — Skilte — Blikfang

Hansen Jørn Rådvadvej 30 pr. B. .. 6 83 77  
Træffes bedst efter kl. 18



### deko

Vinduesdekoration · Skiltearbejde

Stands og messer

Moderne butikslindretning

Jydsk Reklame (K Madsen) Højskole-  
vej 10 ..... 2 13 82  
Prisskilte  
Silketryk efter opgaver

Lyth Lea Dreyersvej 21 ..... 2 09 43

## Dikteremaskiner.

Barkholt — Kontorforsyningen  
(Torben Barkholt) Jernbaneg. 20 ★2 77 66

### KO-MO

Kontor-Monteringen Klostervej 16 ★2 72 22

— Villy Petersen priv. .... 2 79 58

— Konsulent P Vedel priv..... 2 72 22

— Konsulent E Th. Mikkelsen  
priv. telefon Horsens 2 42 27

## GRUNDIG diktere- maskiner

### Zeuthen & Aagaard A/S

Heimdalsvej 31 ..... 2 09 60

**R** REX-ROTARY  
RECORDER

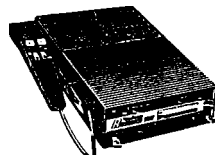

- diktere anlægget

med det geniale  
PLADE-SYSTEM  
og fjernstyring  
på mikrofonen

## Drejere.

Pedersen Johs. Macinius Læssøvej. 52.. 2 26 34  
Værksted: Kongehusvej 15  
Moderne trædrejeri

## Drivremme.

Dinnsen A Værkstedsvvej 11 ..... ★2 52 33

### A. DINNSEN

Læder & gummi drivremme

Runde lædersnore — Alt i remsamlere  
Kileremme i metalmål

## Duplikatorer.

Barkholt — Kontorforsyningen  
(Torben Barkholt) Jernbaneg. 20 ★2 77 66

### Facit A/S

Fredericiagade 6 ..... 2 28 86  
— Distriktschef W Ahlmann Olsen  
Vagtelvej 3 ..... 2 72 52

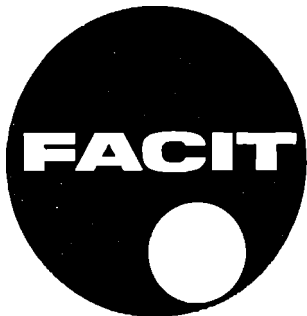

Salgs- og serviceafdelinger  
over hele landet

KO-MO Kontor-Monteringen Kloster-  
gade 16 ..... ★2 72 22  
Vikbjerg B & Co. Kastanieallé 39.... 2 32 94  
Eneimportør af Geha duplikatorer

### Zeuthen & Aagaard A/S

(repræs. P Bjerre Ravn) Helmdals-  
vej 31 ..... 2 09 60

.....  
**REX-ROTARY**   
**DUPLIKATOR**

En sensation  
i pris og præcision

.....  
**REX-ROTARY**   
**DUPLIKATOR**

Fulldautomatisk  
**KONTORETS EGET**  
**TRYKKERI**

.....  
**REX-ROTARY**   
**SPRIT DUPLIKATOR**

Når De skal bruge  
mere end 5 kopier!

.....

## Duplikering.

\* betyder medlem af  
»Duplikeringsbureauernes Sammenlutning«.  
DS optager selvstændige erhvervsbureauer,  
hvis indehaver har bestået DS' fagprøve.

bjørn e. reklame (Købmandens Re-  
klame-Service) Rendebanen 5—7 ★2 58 99  
Spec.: Fremstilling af Dupli  
med Electro-stencils

Dupli Service Mazantigade 10..... ★2 06 11  
— Prokur. Aage Sørensen priv... 2 29 08



Spec.: Electro-stencils.  
Overførsel af tegninger,  
illustrationer, fotos og  
lign. til stencils.

Duplikering til alle formål  
— i alle farver

Duplika (Karl Jessen\*) Sct. Jørgens-  
gade 21 ..... 2 31 32

**Duplikering og sange**  
Stort udvalg i festartikler

**Duplika-23132**

Jakobsen Kaj Poul Møllersvej 15..... 2 02 52  
Alt i duplikering udføres

Kolding Duplik\* (H P Hansen)  
Munkegade 12 ..... 2 34 11



**Kolding Duplik**

Telefon 2 34 11

Malland Harry kontor og bopæl Hellig-  
korsg. 15<sup>2</sup> (hj. af Østergade)... 2 23 25  
Se annoncen omslagets 3. side

**H. MAILAND**

Fineste duplikering i alle farver

Spec.: Tegninger, formularer, kata-  
loger, salgsbreve, foreningsindby-  
delser, arkitektbeskrivelser og illu-  
strerede sange. Electro-stencils

## Dybfrøse levnedsmidler.

### Dansk Dybfrost A/S

(salgskonsulent Chr. Krogh) Rør-  
bækvej 19 Seest ..... 2 41 60

### Færdigfrys A/S

(forretn.f. Hans Ole Frandsen)  
Caspar Müllersgade ..... 2 47 77

Plumrose A/S Fabersvej 15 Seest.... 2 31 20

## Dyrlæger.

Dall Ove Husted •Lykkegaard.

Eliassensvej 7 ..... ★2 23 33

*Praktiserende. (Vedr. konsult. for  
hunde m.v. — se Kolding Dyreklinik)*

Erichsen Asbjørn Elmevej 31 ..... 2 52 72

*Kun hundesygdomme  
Konsultation efter aftale*

Hansen Kr. Ringstedvej 19 ..... 2 13 78

Jørgensen Jes P kredsdyrlæge (8—10)

A. D. Burcharthsvej 13 ..... 2 62 35

Klausen Ole Ravn Lindeallé 15.... ★2 23 33

*Praktiserende. (Vedr. konsult. for  
hunde m.v. — se Kolding Dyreklinik)*

Kolding Dyreklinik (Ove Husted Dall  
og Ole Ravn Klausen) •Lykkegaard.

Eliassensvej 7 ..... ★2 23 33

*Konsult. for hunde m. v.*

*daglig fra kl. 13,30—14.*

*Mandag, onsdag og fredag*

*endv. 19—19,30 samt efter aftale*

Larsen A Skov Dagmarsvej 7 ..... 2 37 97

Lund-Larsen Sigurd Vesterallé 10 Strh. 2 82 40

Melchiorson Elmer stadsdyrlæge

Riberdyb 10 ..... 2 02 42

Møller E S overdyrl. J. Skyttesvej 11.. 2 04 94

Nielsen N E overdyrlæge Strandv. 38 2 17 62

Toft-Petersen G Gl. Kongevej 4..... 2 22 04

## Døre og porte.

Pedersen Thorvald A/S

Dieselvej 3 ..... ★2 01 77

# Fionia

Glatte døre med oversøiske  
finéer

E	Prøv vor kaffe — vistnok den bedste!
	<h2>Højvang Kolonial</h2> <p>AGTRUPVEJ 190      TLF. 24195</p>

## Ejendomsmægl. og ejendomshdl.

I. Statseksam. ejendomsmæglere.

II. Andre ejendomshandlere.

I. Statseksam. ejendomsmæglere

Bo Bedre (P Møller Jensen)  
Vestergade 22 ..... ★2 80 33

bo \*
 

TELEFON  
28033

BEDRE

Vestergade 22 - Kolding

Villaer

Byejendomme

Industriejendomme

Typehuse — Fritidshuse

Villa- og Industrigrunde

Sommerhusgrunde

Forretninger

Ejerlejligheder

Administration

Pantebreve

— alt er vort virkefelt —

P. MØLLER JENSEN

Statseksam. ejendomsmægler

Tlf. privat 6 80 33 \*

## Carlsen Knud

Eliassensvej 32 ..... 2 74 12

Jacobsen Erik Rosenberg Duevej 7.. 2 39 89

Jensen Ejnar Fynsvej 105 ..... 2 74 48

Jønsson Sv. Aa. Mazantigade 6..... ★2 33 99

Jørgensen Laurita & Helmut

Seest Bakke 60 ..... 2 47 85

## Laugesen Peter M.

Domhusgade 21 ..... 2 25 19



# Peters

EJENDOMSHANDEL

statseksam. ejendomsmægler

# Tlf. 2 25 19

Rubriken fortsættes næste side

Mogensen K R Åbenråvej 42..... 2 42 25

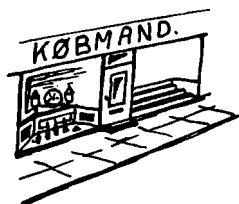
**KØB ELLER SALG**

Forretning



Gård



Villa



Virksomhed

**MAN HANDLER HUS HOS**

K. Mogensen



R. Mogensen

**K. R. Mogensen & Co.\***Statskaminerede, ejendomsmæglere  
Åbenråvej 42 . Telefon 2 42 25Ansvarsforsikrede gennem  
Dansk EjendomsmæglerforeningTelf. **2 42 25****Thomsen Lars Damsgaard C. Plougs-**  
vej 37 ..... 2 56 21**DAMSGAARD THOMSEN**

Agård

**Hedegaard H.**Villa Solbakken Øster Starup  
pr. Gravens ..... Agård 255**II. Andre ejendomshandlere.**□ betyder medlem af  
»Dansk Ejendomshandlerforening«.Andersen's Ejendomskontor Tønder-  
vej 24 ..... 2 60 16

Andresen H V □ Seest Bakke 17 .... 2 65 04

Bager Ingemann □ vekselerer og ejen-  
domshdl. Låsbygade 51..... ★2 63 00  
— priv. Strandvejen 45 ..... 2 68 47  
— Landbrugskand. Ingemann Han-  
sen priv. .... 2 46 83**Ejendomskontoret**

Medlem af D. E. H.

Caspersen Peter J Slotsallé 3..... 2 32 95

Christensen Chr. □ Agtrupvej 147.. 2 29 39

Køb og salg af:

Villaer, forretninger og  
landbrugsejendomme**CHR. CHRISTENSEN** TLF.

Medlem af D. E. H. 2 29 39

Dahl N Sct. Jørgensgade 7 ..... 2 26 78

Dau N J □ Haderslevvej 84..... 2 15 88

**N. J. Dau**

(Medlem af D. E. H.)

Gårde og landejendomme

Ejendomskontoret (A E Christoffersen)

Carl Plougsvej 66 ..... 2 09 62

Ejendomskontoret Munkegade 6 .... 2 05 22

Omst. til L Chr. Sørensen priv.  
Alykkegade 28**Ejendomskontoret**

Fredensborg-Fogtmann Carl Slotsg. 19 2 32 40  
 — — — — — 2 73 40  
 — priv. Snerlevej 20 ..... 2 32 40  
 — Villy Thomsen priv. .... 6 83 54



**C. Fredensborg-Fogtmann**

Forretninger og ejendomme

Aut. boliganvisningskontor

**Ingfeldt's Ejendomskontor** □

Mazantigade 6 ..... ★2 33 99  
 — Kr. Iversen priv. Dyreh.v. 151 2 67 65  
 — Statseksam. ejd.mægler Sv. Aa.  
 Jønsson priv. Spurvevej 8..... 2 67 80

**Kontakten**

**mellem**

**K Ø B E R**

**og**

**S Æ L G E R**

er i mere end 20 år formidlet

gennem

**INGFELDT'S  
 EJENDOMSKONTOR**



MEDLEM AF D. E. H.

Tlf. \*2 33 99

Jydsk Kro- og Hotelhandel (Harald  
 Simonsen) Brostræde 2 ..... 2 80 32

Rubriken fortsættes næste spalte

Kolding Villahandel Dyrehavevej 27 2 61 61  
 — — — — — 2 76 48

Vort speciale

Køb og salg af:

Villaer

Ejendomme

Forretninger

Pantebreve

Det anerkendte ejendomskontor  
 med den kendte kliché

Tlf. 2 61 61  
 " 2 76 48  
**Kolding Villahandel**  
 Dyrehavevej 27  
 v/ H. Mortensen

Lauesen Hans Egon Fabersvej 19 Seest 2 27 18

Lauritsen T □ »Peterslyst« Seest.. 2 47 24

**TAGE LAURITSEN'S**  
 EJENDOMSKONTOR Tlf. 2 47 24

er til tjeneste med alt vedrørende

**KØB - SALG - BYTTE**

af landejendomme, villaer,  
 forretninger m. m.

Lorenzen Sonja Idyl 3 Tved ..... 2 58 82

Møller Paludan Brændkjærgade 74.... 2 43 76

**Oksbjerg J. T.**

Agrtrupvej 188 ..... 2 82 18

Rasmussen Aksel E □ Solgården 2.. 2 77 79

Omst. til priv. Hestehaven 37

— Bogh. V Therkildsen priv..... 2 08 65

Stort udvalg i by og på land

**Aksel E. Rasmussen**

Rubriken fortsættes næste side

Rosenlund Tage □ Brunebjerg 13.... 2 62 30

# TAGE ROSENLUND

Medlem af D. E. H.



Villaer  
**26230**

Skov Einer Bjergbyvej 75 Seest .... 274 06

Strandhuse Ejendomskonfor (Ivar Hansen) Strandvænget 30 Strh..... 273 78

Sørensen L. Chr.  
Munkegade 6 ..... 205 22

Sørensen Peter (7-9) Konst. Hansensvej 3 ..... 207 94

## Eksporthandlinger

(se tillige Kreaturhandlere)

Kolding Eksporthandel J. Holmsv. ★2 06 22  
— V Lorentzen Drosselvej 8.... 2 06 22  
— Forv. Aage Frydensbjerg Jovavej 3 ..... 2 66 21  
— Erl. Hansen Hertug Abelsv. 27 2 08 93  
— Bogh. Hans Zeller Sct. Hedvigsvvej 2 ..... 2 09 22

## Elektriske artikler.

Audlola A/S Fabrikgården Agade.. ★2 12 33

Bora (John Born-Rasmussen) Låsbygade 61 omst. til priv. .... 2 35 88  
*Reparation samt fremstilling af elektriske og finmekan. artikler*

Dansk Maalerværksted  
Fabrikgården Agade ..... ★2 50 11

Dansk-Svensk-Staal A/S Akadiahuset.  
Akseltorv 1 ..... 2 26 57

Importøren Jernbanegade 24 ..... 2 00 95

Silcon Grønningen 17-19..... 2 27 57  
Fabrik for elektriske artikler

Tempo (Poul Gornitzka) Søndergade 12  
omst. til priv. .... 2 33 23  
Alt i moderne belysning

## Elektriske artikler en gros.

Bonnichsen Louis  
Vonsildvej ..... ★2 67 22

Born G M (G H Born's Eff.) Låsbygade 61-65 ..... 2 03 44  
Omst. til priv. Agtrupvej 80

Danfoss A/S (salgsing. Poul Elmbo)  
Borgmestervangen 20 ..... 2 50 04  
Fabrik: Nordborg (044) 5 22 22



Nordisk Solar Compagni A/S  
Haderslevvej 25 ..... ★2 12 33

**Nordisk Solar Co.**  
Kolding

Scanotec A/S  
Jernbanegade 29 ..... 2 73 11  
El-belysning en gros

## Elektrisk lys og kraft.

(Autoriserede installatører)

Balle Lauritz Adelgade 6 ..... 2 21 07  
— priv. Gl. Kongevej 33 ..... 2 21 89

## Lamper og lysekroner

**Lys . Kraft**  
Tlf. 22107

Tilbud og overslag uden forbindende  
Elektriske anlæg af enhver art  
udføres

Rubriken fortsættes næste side



Beirholm Jørgen E Haderslevvej 64  
omst. til priv. .... ★2 41 88  
— Montør John Bekker-Hansen  
priv. .... 2 56 98

**RING NÅR DE VIL**

**TLF. 24188**



- \* Radiotelefonforbindelse mellem vore 5 vogne og forretningen betyder:
- \* hurtig service —
- \* ingen tidsspilde



**J. E. Beirholm**

Haderslevvej 64 - Kolding  
Telefon \*2 41 88



**Christensen Johs.**

Dalbygade 1 ..... 2 17 37

Christiansen P W Søndergade 26.. ★2 43 88  
— Ingeniør H Christiansen priv... 2 20 83  
— Overmont. A R Eilersen  
priv. .... Vejstrup 181  
— Disponent Kai Slick priv. .... 2 30 82

**P.W. Christiansen**

**Telf. ★24388**

Elektrikeren (Vagn O Pedersen)  
Seest Bakke 81 ..... 2 47 55  
Omst. til priv. Hylkedalvej 4—6

*Elektrikeren*  
VAGN O PEDERSEN

LYS  
KRAFT  
VARME  
OLIEFYR

Seest Bakke 81

RADIO

Priv.: Hylkedalv.4-6

FJERNSYN

aut. elektro install. Telf. **24755**

»Elektriker Knudsen«

Slotsgade 15 ..... 2 29 51



**A. Knudsen**  
elektromekaniker

Sv. Aa. Knudsen  
aut. elektro install.

Tlf. **22951**

Gejl S M Broagervej 10 ..... 2 78 39

Alle arter moderne

**EL-INSTALLATIONER**

Reparationer . Nyanlæg

Lamper og lysekroner

**S. M. GEJL** Tlf. **27839**

**Høggaard Aage**

Låsbybanke/Hyrdestræde ..... ★2 45 66

— priv. .... 2 52 92

— Overmont. Erik Clausen priv. 2 34 03

**Lys & Kraft**

Stort udvalg i lamper og skærme

Rubriken fortsættes næste side

Jensen Erik Strøh Låsbygade 106.... 2 32 21  
 — priv. Højskolevej 3 ..... 2 32 21

## Erik Strøh Jensen

(Rud. Sørensens Eftf.)

Telefon 2 32 21

— en god kontakt

Vaskemaskiner — El-komfurer  
 Forhandling af alle mærker

Knudsen Sv. Aa. og A Slotsgade 15.. 2 29 51

Laursen Karl Bramdrupdam pr. B.... 6 81 05

## Møhler Aage

Haderslevvej 24 omst. til priv... 2 15 55

## Lys - Kraft - Varme

Aut. installatør

## Aage Møhler

Telefon 2 15 55

## Nielsen Morten Fa. elektro-install.

Rendebanen 6 ..... ★2 39 33

Udenfor kontortid:

- Overmontør H P Heick ..... 2 41 56
- Montør H Rasmussen ..... 2 35 74
- Montør Hugo Vinderslev .... 2 26 91
- Montør S Buch ..... 2 61 94
- Montør E Reimers ..... 2 79 23
- Montør H Thomsen ..... 2 64 81
- Inst. Poul Høggaard Højrup-Ferup 23

## Fa. Morten Nielsen

Telefon ★2 39 33

## Overbeck H kontor, lager og værks-

steder Havnepladsen ..... ★2 35 55

— Butikken: Jernbanegade 21.. ★2 35 55

## H. Overbeck

Telf. ★2 35 55

Rasmussen C C Buen 2..... 2 10 84

Vive E Seest Bakke 37 ..... 2 45 33

**LYS  
KRAFT  
VARME**

**E. VIVE**

aut. EL-installatør  
 Just. Kristensens eftf.  
 Seest Bakke 37

TLF.  
2 45 33

Wolf C Aug. Domhusparken 6..... 2 26 79

## Nr. Bjært

Nielsen Erling elektro-install. Nr. Bjært 130

## Lys . Kraft . Varme

## Erling Nielsen

Lysekroner . Køkkenudstyr . Radio  
 Støvsugere . Vaskemaskiner

**Nr. Bjært 130**

## Vonsild

Vonsild El-Forretning v. K Eriksen Vonsild 53



## Ødis

## Søderberg Povl

Ødis omst. til montør H Nielsen.. Ødis 59

## Elektrisk svejsning.

Varios-Fabriker A/S Ibsvej 2 ..... 2 43 87

## VARIOS

Svejseelektroder  
 Svejsetransformatorer  
 Punktvejsemaskiner



En helt ny form for svejsning

## Elektromotor-abonnement.

Dansk Motor Abonnement I/S

Jernbanegade 29 ..... 2 74 07

Jydsk Motor-Service A/S Jernbaneg. 29 2 74 07

★ betyder fællesnummer for flere ledninger

## Elektromotorer.

Christiansen P W Søndergade 26... ★2 43 88  
Hoppe & Christensen Gråbrødreg. 15.. 2 14 06

### Kolding

#### Elektromotor Reparation

(Hans Jensen) Søndergade 30... 2 21 51  
— priv. .... 2 40 53



Lager af nye  
T. B. T. motorer

Tlf. **22151**

### Overbeck H.

elektromek. værksteder Havnepl. ★2 35 55



Lager af nye  
og brugte  
motorer

Generalrepræs. for ELIN-UNION, Wien

### Schmidt Brdr.

Bellevuegade 21 ..... 2 40 40  
Reparation af elektromotorer

### Thrige-Titan A/S

Kongebrogade 21 ..... ★2 71 44  
— Ingeniør Svend Kjærulff priv.  
Fjordvej 95 Strandhuse ..... 2 42 02

**THRIGE-TITAN A/S**

**Telefon 2 71 44**

## Elektronik.

### Vetaphone Elektronik

Fabriksvej 11 ..... ★2 61 33  
— I kontortid ing. A V Eisby.... 2 61 07  
— Ing. A V Eisby priv. C. Plougs-  
vej 115 ..... 2 61 07

## Emballage.

### Dansk Kraftemballage A/S

Ndr. Havnevej ..... ★2 32 55  
— Aftentelefon ..... 2 38 94

**Bølgepap**

**Massivpap**

Kolding Emballagefabrik (Chr. Jacobsen) Seestv. 36 omst. til priv.... 2 47 72

## Emballagefabrik

Alle arter af træemballage

leveres til billigste priser

Lumbye Fr. A/S Skartved ..... ★2 36 00

## LUMBYE EMBALLAGE

- moderne emballage . . .

PAPIR  
TRANSPARENT-FOLIE  
LAMINATER  
VACUUM-EMBALLAGE  
SPEC. BÆREPOSER

- emballerer og sælger . . .

TELEFON ★2 36 00

## Entreprenører

\* betyder medlem af Entreprenørforeningen.

Bentzen's Svingkraner Ndr. Ringv. 49 2 60 80  
— Week-end- og aftentelefon... 2 65 53



Kører overalt

**STÆRKODDER HERKULES**



Firehjulstræk

**JUMBO GOLIATH**

En god hjælp for  
**håndværk og industri**

### Bruun Palle & Co. A/S\*

Seest Bakke 39 og 49 ..... ★2 40 22  
— Efter lukketid værkstedet.... 2 49 72  
— Byggepl. Tvedvej ..... 2 67 34  
— Ing. Erik Ruggaard priv.... 2 71 32  
— Ing. Poul Erik Pedersen priv. 2 72 14  
— Ing. L Mathiasen priv..... 2 57 60  
— Formd. S Kyed Andersen priv. 2 75 26  
— Civiling. P Bruun priv..... 2 78 07

Rubriken fortsættes næste side

**Bygge-Teknik**

(Brdr. Bertelsen) Seest ..... 2 47 59  
 — R Ørum priv. Tved ..... 2 58 60  
 — Forv. Jens Chr. Ravn priv.  
 Teglgården Seest ..... 2 47 59

**Auf. kloakmester**

**Entreprenørarbejder**

**Udlejning af:**

- ★ GUMMIGED
- ★ BULLDOZER
- ★ RENDEGRAVER
- ★ FRONTLÆSSER
- ★ GRAVEMASKINER
- ★ ENTREPRENØRVOGNE
- ★ TRANSPORTBAND
- ★ VIBRATORER
- ★ TROMLE

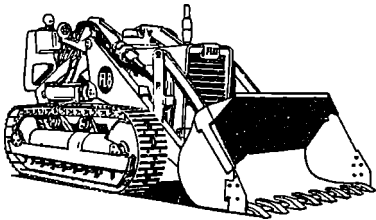

Rekvirer prisliste

**Clausager P. H.\***

Ottosgade 5 ..... 2 22 81  
 — Arbejdspladsen ..... 2 30 93  
 — Formd. K B Rasmussen  
 priv. .... Sdr. Bjært 267  
 Efter aut. Sdr. Bjært 7 22 67

**Clausen's C. P. Sønner\***

(12—13,30) Piledamsvej 64..... 2 39 03  
 — H T Clausen priv. .... 2 39 03

Eriksen E Kingosvej 21 ..... 2 61 75

**Ervald H. C.\***

Kontor Langdallund 1 ..... ★2 53 11  
 — priv. Kastanieallé 33 ..... 2 22 64  
 — Ing. J Jeppesen O. Ryseg. 41 2 74 04  
 — Fmd. M Jessing Bjerggade 27 2 34 01  
 — Formd. S Termansen Poppel-  
 allé 10 ..... 2 69 41  
 — Formd. P Chr. Damm Glente-  
 vej 7 ..... 2 51 05  
 — Bogh. K H Deutschbein  
 Sdr. Kongevej 34 ..... 2 43 86

*Rubriken fortsættes næste spalte*

**Hansen's Peter Auto- og Maskin-  
 transport Sydbanegade 6 ..... 2 25 26**



Hede Th. Hans Tavsenvej 11 ..... 2 58 91

**Jysk Murer- og Entreprenør-  
 forretning**

Fuglekongevej 12 ..... 2 51 90  
 — Formd. Rich. Hansen Brede-  
 vej 25 Seest ..... 2 78 87  
 Ing. Sv. Aa. Sørensen, Spjarup  
 Randbøl (0581) Randbøldal 103  
 — Forr.f. B Christensen, Strand-  
 vej, Sejs. Tlf. Silkeborg 6215  
 Efter aut. Silkeborg 84 62 15

**Kjæhr & Trillingsgaard A/S\***

Sonebjerg ..... ★2 50 33  
 — Arbejdsplads ..... 2 22 42  
 Efter kontortid:  
 — Civiling. A R Trillingsgaard  
 Vejlevej 28 ..... 2 56 01  
 — Civiling. W Slot Skolebakken 9  
 Strandh. .... 2 01 98  
 — Ing. H J Jendresen Roskilde-  
 vej 15 ..... 2 69 52  
 — Direktionssekr. Sven Trillings-  
 gaard Rådvad pr. D. .... 6 83 34

Kristensen Jørn Bech Sandbjerg-  
 vej 9 Seest ..... 2 75 28

**Mathiesen H.**

Hegnet Tved ..... 2 21 63

Alt jordarbejde udføres med

**TRAKTORER  
 og GRAVEMASKINER**

Vejtromler og vibratoreer udlejes j

Mathisen Vagn Rørbækvej 16 Seest.. 2 37 25

Mortensen Peter Vestervang 24 pr. B. 6 80 28  
Jord-, vej- og kloakarbejde

Møller Vagn Lerbjergv. 32 Seest.... 2 44 62

### Nielsen Peter

Søndergade 13 a ..... 2 31 41

— »Fuglsanggrd.« Grønning-  
hoved ..... Vejstrup 178

Olsen Carl Gramrolighed 7 ..... 2 00 53

Sørensen Gunnar Østerbrogade 38.. 2 41 69

*Rensning af kloaker, septiktanke,  
sivebrønde, ajlebeholdere m. m.  
foretages med ny moderne  
slamsugningstankvogn*

Sørensen V & Møller Nielsen Kontor

Dalbygade 42 ..... 2 42 22

— V Sørensen priv. Dalbyg. 53.. 2 31 70

— N H Møller Nielsen priv.

Agtrupvej 144 ..... 2 30 08

**V. Sørensen & Møller Nielsen**

## Entreprenører. Artikler for

Byggeriets Maskinstationer A/S

Agtrupvej 165 ..... ★2 60 55

# BMS

Udlejning af moderne maskinel  
og materiel til byggeriet

Gadegaard Chr. & Søn Bellevueg. 24 2 22 23

— — ..... 2 65 81

**Svære transporter udføres  
med blokvogn indtil 50 tons**

— *Indhønt tilbud* —

**3 vogne med læssekræner**

**Chr. Gadegaard & Søn**

Telefon 2 22 23

Skovrup & Co. A/S Fabrikvej 7—9 ★2 57 77

F

Prøv vor kaffe — vistnok den bedste!

*Højvang Kolonial*

AGTRUPVEJ 190 TLF. 24195

## Fagforbund og -foreninger.

**Arbejdernes Fællesorganisation**

(formd. Bent Rasmussen) Elmev. 46 2 76 49

— (kass. Charles Frederiksen)

Broagervej 23 ..... 2 41 97

**Assurandørerne Kolding** (kass. Th.

Mikkelsen) Frydsvej 14 ..... 2 54 17

**Bagernes Arbejdsløshedskasse**

(kass. S G Rasmussen) Fuglebk. 5 2 11 17

**Blikkenslagernes Fagforening** (formd.

Axel Hansen) Drammenvej 12.... 2 39 14

— (kass. Chr. Svenningsen)

Røddingvej 5 ..... 2 30 24

**Bogbinderi- og Kartonnagearb. Forb.**

(formd. Sv. Ginnerkov Jensen)

Sneppevej 5 ..... 2 61 12

— (kass. Fr. Rossen) Rædersv. 10.. 2 37 65

**Børsteindustriarb. Fagforening** (kass.

A Christensen) Høstehaven 22.... 2 69 59

**Chaufførernes Fagforening** (formd.

Aa. J Olesen) Seest Bakke 45.... 2 73 34

**Dansk Arbejdsmandsforbunds afd. A.**

Kolding Sydbanegade 9 ..... 2 23 87

— Formd. Harry Jensen's kontor

Sydbanegade 9 ..... 2 23 87

— — priv. Røddingvej 6 ..... 2 37 77

— Kontorbestyrer Svend Bekke

Sydbanegade 9 ..... 2 63 05

— — priv. E. Glippingsvej 16.. 2 05 08

— Kass. Ejnar Andersen kontor

Sydbanegade 9 ..... 2 01 87

— — priv. Piledamsvej 32 ..... 2 59 19

— Opmåler Villy Holm Brorsons-

vej 24 ..... 2 43 84

— — Ejnar M Hansen Primulav. 4 2 30 18

**Dansk Beklædningsarbejderforbund**

(formd. Hans Viggo Pedersen)

Zahnsvej 14 ..... 2 19 78

— (kass. M Hansen) Fru Jyttesv. 31 2 28 43

**Dansk Elektriker Forbund**

(V Larsen) Rylevej 8 ..... 2 42 58

**Dansk Formands Forening Kolding afd.**

(formd. E Jacobsen) Drosselvej 11.. 2 54 24

**Dansk Gartnerforbund Kolding afd.**

(Rich. Knudsen) Koldingbjerg 7.. 2 30 69

**Dansk Kommunal-Arbejderforbund**

Svalevej 11 ..... 2 14 01

**Dansk Musiker Forbund** (Kolding Or-

kesterforen.) Hostrupsvej 12 ..... 2 47 25

**D. K. Klubben** (kass. N Johansen) Bror-

sonsvej 9 ..... 2 59 12

**Elektrikerne Fagforening** (kasserer

H G Andersen) Carl Plougsvej 8.. 2 02 49

— (formd. Villiam Larsen) Ryle-

vej 8 ..... 2 42 58

Rubriken fortsættes næste side

- Faglært Køkkenpersonales Forbund**  
(Karl Daugaard) Snerlevej 50..... 276 95
- Foreningen af Arbejdsledere i Danmark,**  
Kolding afd. (formd. Egon Chr.  
Jensen) Fr. VII Vej 2 ..... 205 34
- Frisørsvendenes Fagforening (formd.**  
Erik Olesen) Ingridsvvej 25 ..... 250 58

**Handels- og Kontorfunktionærforen.**  
kontor Ejlersvej 32 ..... ★2 03 88  
Kontort. 11,30—13,30, lørd. lukket  
mandag endvidere 17—19

- Havnearbejdernes Fagforening**  
(formd. Thorkild Bruun) C. Plougs-  
vej 78 ..... 223 04
- Husligt Arbejder Forbund Sct. Jørgens-**  
gade 33 ..... 232 19
- Kedel- og Maskinpassernes Forbund**  
(formd. P Christensen) Valmuev. 14 221 93
- Kolding Tjenerforening (kasserer**  
Karl Jensen) Bakkevej 21 ..... 220 64  
— (Formd. Thorvald Roed) Brænd-  
kjærgade 80 ..... 202 82
- Kvindeligt Arbejderforbund (formd.**  
fru I M Lauritsen) Nøllikevej 4... 274 53  
— (kasserer fru Martha Hvidmann)  
Åbenråvej 18 ..... 276 83
- Malernes Fagforening afd.kontor**  
Agade 3 ..... 217 93  
— (formd. Erik Thomsen)  
Junghansvej 87 ..... 228 87  
— (kass. Anton Pedersen) Danners-  
vej 15 ..... 214 89
- Murersvendenes Fagforening (formd.**  
Hans Knudsen) Bjerggade 29 .... 212 79  
— kass. Rich. Jørgensen Taubers-  
vej 14 ..... 212 43
- Mølleriarbejdernes Arbejdsløshedskasse**  
(Viggo Larsen) Læssøegade 48 .... 218 35
- Sadelmagernes og Tapetserernes Fag-**  
forening Mosevej 67 ..... 251 86
- Slagteriarbejdernes Fagforening**  
(fmd. Holger Christensen) Heste-  
haven 40 ..... 212 46  
— (kass. H C Hjelm) Domhus-  
parken 10 ..... 232 63
- Smede- og Maskinarbejdernes Fagf.**  
(formd. Victor Arndal) Brændkjær-  
gade 84 ..... 217 36  
— (Kass. Hjalmar Jensen) Haderslev-  
vej 75 B ..... 215 99  
— Kontor Brinken 7 ..... 215 99  
Kontortid: 9,30—10,30 og  
17,30—18,30, lørdag lukket  
Formanden træffes på kontoret  
hver tirsdag fra 17,30—18,30
- Snedkernes Fagforening Kolding (fmd.**  
E N Lund) Egevej 1 ..... 267 02  
— (kass. W Buck Sørensen) Brænd-  
kjærgade 7 B ..... 225 47
- Sukkervare- og Chokoladearbejdernes**  
Fagforening (kass. Egon Jensen)  
Rosengade 13 ..... 209 39  
— Formd. Vald. Lauritzen Schjær-  
ringsvej 10 ..... 253 81

- Tekstilarbejdernes Fagforening**  
Dalbygade 17 ..... 276 31  
— formand Kaj Nielsen priv.  
Sct. Knudsvej 40 ..... 226 16
- Træindustriarbejdernes Fagforening**  
(formd. Ejnar Lund) Stadionvej 41 206 26  
— (kass. Carl Møller) Norgesvej 5 247 29
- Typografernes Fagforening (formd.**  
Thorvald Nielsen) A. D. Burcharths-  
vej 19 ..... 221 47  
— (Kass. Holger M Jørgensen)  
Koldingbjerg 13 ..... 223 54
- Tømrernes Fagforening (formd.**  
Anders Hansen) Havesangervej 30.. 234 93  
— (Kass. Børge Hansen) Junghans-  
vej 99 ..... 251 36  
— Kontor: Hollændervej 27 ..... 212 82
- Vagtfunktionærernes Fagforening**  
Bellevuegade 42 ..... 242 04

## Farvefabriker.

**Burcharths Farve- og**  
**Lakfabrik**  
Fabrik og kontor: Bramdrupdam  
pr. B. .... ★6 81 00

**Goriværk Dyrehavevej 38 ..... ★2 77 22**

**Hansen Erik Fynsvej 214 ..... 217 02**  
— priv. Gl. Kongevej 32 ..... 278 02  
Farve- og lakfabrik for håndværk  
og industri. — Salg af sprøjte-  
teknisk udstyr og kompressorer

## Farvehandlere.

**Andersen Ove Låsbygade 16 omst.**  
til priv. .... 208 33

*Ove*<sup>s</sup> **TAPET- OG**  
**FARVEHANDEL**

Rubriken fortsættes næste side



Andersen Svend E (Låsbygades Farvehandel) Låsbygade 15 ..... 278 04

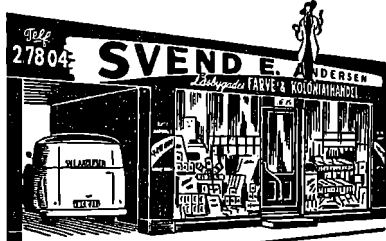

Farver ★ Tapet ★ Rullegardiner  
Linoleum ★ Pingvin facadefarve  
Royal pasta ★ Coriton

Branth's Tapet- og Farvehandel  
Bredgade 13 ..... 212 22

**Branth's 21222**  
Tapet- og Farvehandel

Burcharth's Tapet- og Farvehandel

Torvet ..... 207 75  
— ..... 225 77  
— En gros lager Behrensvej 2.. 207 75  
— Forr.f. E Lunde Nielsen priv. 683 41

*Farve og Lak*

Farvebøtten (Peter Jensen) Hj. af  
Haderslevvej og Dybbølvej ..... 270 05

*Farvebøtten*

TAPET- & FARVEHANDEL m. m.

Telefon 270 05

Farvecentrum Kolding A/S  
Søndergade 13 a omst. til forretningsfører K E Hansen ..... 237 40

**Tapet**

**Farver**

**Lakker**

**Gulvbelægning**

**Telefon 237 40**

**Farvekælderen**

Rendebanen 6 ..... ★2 10 22  
— Axel Nielsen priv. Byvænget 6 2 10 22  
— ..... 2 35 82  
— Disp. Kaj Nielsen (malerverer)  
priv. .... 2 18 94  
— Disp. Kaj Pedersen (afd. for  
tapet og autolakker) priv. .... 2 14 19

**Farvekælderen**

Telf. ★ 2 10 22

**Tapeter**



**Linoleum**



**Farver**



**Voksdug**



**Lakker**



**Plastic**

**Efter 1. juni 1967:**

**Farvekælderen**

Telf. ★ 2 80 22

Detailforretning  
for tapeter og malerverer

Rubriken fortsættes næste side

**Farve- & Tapetmessen****Kolding A/S**

Adelgade 12 omst. til forretn.f.

Niels Petersen ..... 2 02 10

**Stoffarver****Porcelænsfarver****Kunstnerartikler****Tapeter****Farver****Lakker****Gulvbelægning**

Vinylfilt

Linoleum

Vinyl

Tæppefliser

**Tlf. 2 02 10****I. C. Farvehandel A/S**

Haderslevvej 29 omst. til forretn.f.

Sv. Aa. Rasmussen priv. .... 2 06 27

**Jørgensen A. Drøge**

Søndergade 10 omst. til priv..... 2 02 29

**Kolding Tapet- og Farve-  
handel**

Helligkorsgade 22 ..... 2 76 60

*Rubriken fortsættes næste spalte***Nielsen Axel**

Rendebanen 6 ..... ★2 10 22

— priv. Byvænget 6 ..... 2 10 22

— ..... 2 35 82

— Forretn.f. Kaj Nielsen priv... 2 18 94

— Salgschef Kaj Holbeck Pedersen

priv. .... 2 14 19

**Axel Nielsen**



Telf. ★ 2 10 22

**For håndværk  
og industri:**

**Tapet**

**Malerverer**

**Autolakker**

**Sprøjteanlæg**

**Lim og lakker**

*for snedkerier*

---



---



---

**Efter 1. juni 1967:**
**Adelgade 12***Indkørsel fra Hyrdestræde*

Telf. ★ 2 10 22

### Farvere.

Mosbæk A Søndergade 10 ..... 2 10 10  
Garderobe-farveri og -renseri

### Schrøder's F. W. Farverier

Låsbygade 26 ..... ★2 42 55

### Fedevarer en gros.

Andersen Hans Emil Enev. Sørensen-  
vej 11 ..... ★2 79 11

Steffensen & Houlberg, Kødbyen

Juhl K N Strandvænget 26 Strh..... 2 30 03

### Film.

Jydsk Film- og Lysbilledforlag

(Jens Ingvertsen's Eftf.) Grønneg. 8 2 10 52

### Fiskeeksport.

Borch Alfred E Åle-eksport Helligkors-  
gade 14 ..... 2 08 07

Petersen J & K Havnen ..... ★2 03 22

— Eksportør Knud Petersen priv.

Strandhuse ..... 2 07 48

Petersen Th. & Co. A/S Havnen.. ★2 03 22

— Eksportør Knud Petersen priv.

Strandhuse ..... 2 07 48

— Prokurist H J Damkjær priv.

Markus Allé 4 ..... 2 00 39

### Fiskefilet.

#### Snitkjer's Konsum

(M Snitkjer) Ole Rømersvej 16

omst. til priv. .... 2 65 60

Fiskefars og stegte fiskevarer

### Fiske- og vildthandlere.

Andersen Einar Thyrasvej 17 ..... 2 51 48

## De blå-gule fiskebiler

#### Fiskehuset

(Anker Nielsen) Havnen omst. t. pr. 2 63 69

•Fiskerens• (Hans Holdt) Havnen omst.

til priv. .... 2 32 66

En gros — en detail

Holdt N M (Låsbygades Fiskehal)

Låsbygade 97 ..... 2 21 39

**SPIS MERE FISK**



Tlf. 2 21 39

### Kolding Fiskeforsyning (Iver Møller)

Klostergade 12 omst. til priv... 2 11 73

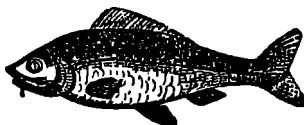

#### I Klostergade

daglig frisk

lækker fisk

på Møllers disk

Tag det overtværs

**Drej 2 11 73**

Alt i l. kl.s fersk og  
røget fisk

Prøv vor fine hjemmelavede  
fiskefars - detail og en gros

Prima islandske spegesild  
og kryddersild

Færoiske klipfisk  
i filet og pakker

Prøv vore lækre hjemmelavede sild

Levende ål hver dag

Fiskene gøres grydeklar uden  
ekstra beregning

Østers, rejer, hummer og vildt  
i sæsonen

Stort udvalg i fiskekonserves

**KOLDING  
FISKEFORSYNING**

Klostergade 12

**Telf. 2 11 73**

Rubriken fortsættes næste side

Matthiassen E (Søndergades Fiskehal)  
Sønderg. 25 omst. til priv..... 2 14 59

## SØNDERGADES FISKEHAL

Telefon 2 14 59

FISK - VILDT - HUMMER  
REJER m. m.

— *Altid årstidens specialiteter* —  
Depot for Limfjordsøsters

### Fjer og dun.

Dafn Sengeudstyr Katrinegade 33 .. 2 29 48  
Dansk Fjer-Industri (v. Døssing Thomsen)  
Kapelvej ..... 2 29 48

### Fjerkvær.

#### Kolding Fjerkvæudsalg

Låsbygade 41 ..... 2 22 53  
Alt i fjerkvær  
Detail og en gros

### Fjernsyn.

(se Radio og fjernsyn)

### Flag og faner.

bjørn e. reklame (Købmandens Re-  
klame-Service) Rendebanen 5—7 ★2 58 99  
Spec.: Reklameflag og vimpler

Fussling C C Sdr. Havnegade 34.... 2 01 71

#### C. C. FUSSING

Flag og vimpler

### Flaskegas.

Bora Låsbygade 61 omst. til priv. .... 2 35 88  
*Forhandling af Nordisk Gulf-Gas  
og Max Sievert gasværktøj*  
Dalsø Gas Depot (Ib Bern Rasmussen)  
Sankelmarksvej 21 ..... 2 55 08  
Freddy's Udlejning Kongebrogade 19.. 2 25 51  
*Nordisk Gulf-Gas forhandler*

Hansen Aage (Påby Købmandshandel)  
Påby ..... 2 01 25

#### KOSANGAS-DEPOT



Alt i tekn. anlæg  
Korn-tørringsanlæg  
Staldopvarmning  
Drilvhusanlæg CO 2

Kosangas Depot Haderslevvej 121.. 2 41 14



KOMFURER  
VANDVARMERE  
VASKEMASKINER  
KØLESKABE

Tlf. 2 41 14 Indhent tilbud. . .

### Fliser.

Bramsen Mogens Grønnegade 15 .... 2 35 80  
Fliseopsætning og mosaik

### Flytteforretninger.

Bekke K E Kærmindevej 37..... 2 42 72

#### K. E. BEKKE

### FLYTTEFORRETNING

Klaver-transport **2 42 72**

Kolding Flytteforretning Rud. Jensen  
Borgergade 13 ..... 2 04 10



Al flytning og kørsel  
besørges **2 04 10**

Møbelopbevaring i opvarmede lokaler

### Foderstoffer.

(se tillige Korn- og foderstoffer)

Sydlydsk Korn- og Foderstof-Kompagni  
A/S Havnen nord ..... ★2 46 11

## Fodpleje.

Beck Signe fru Markdanersgade 71.. 2 21 60

Grundlg og effektiv behandling

**Signe Beck**

Mangeårig fodspecialist

Træffetid 9—17, lørdag lukket

**TLF. 2 21 60**

Ebbesen Emma fru Sct. Jørgensg. 20.. 2 74 23  
Træffes 9—17 undt. onsd. og lørd.



Autoriseret af  
den alm. danske lægeforening

**Emma Ebbesen**

**TLF. 2 74 23**

Fevre's Fodklinik (Marie Fevre)  
Jernbanegade 191 ..... 2 57 57  
Omst. til priv. Zahns-gade 45  
Eksam. fodspecialist



Moderne fodpleje  
for damer og herrer

Åben fra kl. 9—17  
undt. lørdag.

Anden tid efter aftale.

**Marie Fevre's  
Fodklinik**

**Telefon 2 57 57**

Fodklinikken (A Stavener) Sct. Jørgens-  
gade 9 ..... 2 25 78

Aut. af den alm. danske lægeforening



Træffes hverd. 9-12 og 13-17  
(Onsd. undt.) Lørdag 9—14

**STAVENER**

Telf. **2 25 78**

Jensen Alice Kongebrogade 29 ..... 2 41 18



Exam.  
fodplejer

Indlæg efter aftryk  
- Træffetid 9-12  
og 13-17

Grundig og  
smertefri behandling **2 41 18**

Lauridsen Kirsten A. D. Burcharths-  
vej 1 ..... 2 05 27

Exam. fodspecialist.

Træffes 9—17, lørdag lukket.



TELF. **2 05 27**

**K. LAURIDSEN**

Madsen Ragnhild fru Vinkelv. 6 Strh. 2 45 90

Müller Sigge Agtrupvej 3 ..... 2 37 28

**Sigge Müller**

Exam. fod- og skønhedsspecialist

Træffes 9—17,30

Lørdag lukket

**Tlf. 2 37 28**

Mølskov Erna Kollingsgade 9..... 2 43 33  
exam. fodplejespec.



For damer  
og herrer

TELEFON

**2 43 33**

Petersen Else »Slotsparken« A. D. Bur-  
charthsvej 25 ..... 2 09 08

Træffes 9—17, tirsd. 9—20

**ELSE PETERSEN**

Autoriseret af  
den alm. danske Lægeforening

„Slotsparken“ **2 09 08**

Roldsgaard Inger

Snerlevej 62 ..... 2 05 80

Exam. fodplejespec.

**Stella's Fodpleje**

(Stella Jensen) Koldingbjerg 15.. 2 42 11

Exam. fodspecialist

Træffes fra 9—17, lørdag lukket

Anden tid efter aftale

**Sørensen Ragnhild**

Katrinegade 35 ..... 2 52 20

Antiseptisk fodpl., exam. fodspec.

Rubriken fortsættes næste spalte

## Foreninger

(se tillige Fagforbund og -foreninger)

### Arbejdernes Andelsboligforening

Slotsgade 42 .....	★2 53 44
Kontortid: Mandag, tirsdag og torsdag 12,30—16,30	
Onsd., fred. 12,30—17,30. Lørd. lukk.	
— Formd. Svend Christensen	
Domhusgade 21 .....	2 77 94
— Forr.f. K Pedersen H Ludvigsv vej 15 .....	2 53 44
— Insp. Bent Jensen Agtrupv. 137	2 46 67
— Varmem. B Guld Fr. VII Vej 24	2 65 18
— Vicevært Knud Jensen Agtrup vej 149 .....	2 39 34
— Vicevært A Pedersen Norges vej 33 .....	2 62 21
— Vicevært Erik Madsen Jung hansvej 34 .....	2 64 42
— Forsamlingsbygn. Snerlevej....	2 53 48

Arbejdernes Idrætsklub Zahngade 2..	2 50 35
Arbejdernes Radio- og Fjernsynsklub (formd. Villy Andersen) Rytter marksvej 2 .....	2 07 95
— (kass. H Paaske) Tvedvej 37....	2 19 30
Arbejdsglverforeningen (V Sørensen) Dalbygade 53 .....	2 31 70
Arbejdsmandenes Ferie- og Julespare forening Læssøegade 61 .....	2 47 92
A. S. F. Dansk Folkehjælp Røddingv. 16	2 30 48
— Sydjyllandskreds Snerlevej 42	2 29 02
— Udlåndsdepotet Fru Jyttesvej 5..	2 62 16
Badmintonklubben Østerbrogade ..	2 22 00
Dansk Broder Orden Olaf Rysg. 8..	2 53 29
Dansk Kvindesamfunds Kolding kreds (kass. frk. Bertha Schouenborg) Skovløkkevej 13 .....	2 34 24
Danske Forsvarsbrødre for Kolding og Omegn De (kass.) Bellevueg. 14....	2 04 12
F. D. F. (Erik Hansen) Brændkjærg. 67	2 40 82

Forenede Danske Motorejere Kolding  
kontoret Helligkorsgade 15<sup>a</sup> .... 2 23 25



Kontortid 9—17,  
Lørdag lukket

Frelsens Hærs Korpsafdeling Bleg- gårdsstræde 3 .....	2 11 80
Frimurerlogen Sct. Jørgensg. 10 .....	2 76 16
Grundejerforeningen Jernbaneg. 37	★2 59 00
Håndværkssvendenes Rejse- og Syge- forening Tøndervej 27 .....	2 10 41
I. O. G. T. logebygn. Vesterbrog. 5....	2 76 63
Industriforeningen's kontor Jernbane- gade 13 .....	2 78 51
— (kass. L Hansen) C. Plougs- vej 22 .....	2 07 12
—'s bud (N Juel Christensen)	
Dr. Fichsvej 9 .....	2 17 14
Kolding Bager- og Conditforforening (formd. C Th. Jørgensen) Katrine- gade 23 .....	2 38 79
— (kass. Ernst Becker) Dalbyg. 34	2 08 18

Kolding Boldklub Broagervej 31.....	2 14 37
Kolding Brevdueforeningen (036 Kolding) Svinget 5 .....	2 39 95
Kolding Flyveklub (formd. P Eduard Petersen) Helligkorsgade 16 ....	★2 11 22
— Svæveflyvesektion (A Christensen) Brændkjærgade 131 .....	2 65 71
Kolding Fodboldkommerklub (kamp- fordeler Gunnar Koerstz) Snerlev. 58	2 55 50
Kolding Golfklub (klubhuset) Emerholtsvej .....	2 37 93
Kolding Herreds Landbrugsforenings kontor (planteavlskontoret) Gråbrødregade 2 .....	★2 78 66
Kontortid 8—16, lørdag 8—12	
— Maskinkontoret .....	2 74 89
— Svineavlskontoret .....	2 79 84
— Regnskabskontoret .....	★2 53 88
Kolding Husmoderforening (formd. fru Asta Lumbye) Skolegade 10 ..	2 65 95
Kolding Idrætsforenings damegymna- stikafd. (formd. Ida Langgaard) Fr. VII Vej 46 .....	2 45 72
Kolding Idrætsforenings fodboldafd. (Henning Larsen) Eliassensvej 49..	2 10 38
K. I. F. Hallen Tvedvej 20 .....	2 14 41
Kolding Journalistforening (sekr. Bodil Sørensen) Snerlevej 72 .....	2 66 45
Kolding Motorbådsklub (formd. Hans Knudsen) Olaf Rysgade 23..	2 37 95
Kolding og Omegns Frisør-Laug (formd. Chr. Hansen) Katrinegade 6 .....	2 09 71
— priv. Bjolderupvej 12 a .....	2 65 85
Kolding Roklub Strandvejen .....	2 25 49
Kolding Sejlklub klubhuset J. Holmsv.	2 01 21
Kolding Tennisklub Ndr. Ringvej ....	2 06 86
Kristelig Forening for unge Kvinder Bredgade 10 .....	2 70 59
Kontortid: 11-13, 17-18 undt. mandag	
Kristelig Forening for unge Mænd Bredgade 12—14 .....	2 04 14
Kontortid: 11—13 og 16,30—17,30 undt. mandag og lørdag	
Kunstforeningen (formd. arkitekt Poul Johansen) Ørebrovej 14 .....	2 33 88
Købmændsforeningen af 1903 Domhus- gade 27 .....	2 78 93
Landsforeningen af kronisk Syge (formd. Kr. Juhl) Domhusparken 6	2 60 13
— (Kass. Otto Nielsen) Violvej 21..	2 45 18
Odd-Fellow-Logen Hyrdestræde .....	2 09 30
Røde Kors Kolding afd. (fmd. overlæge dr. med. Erik Brandt-Nielsen)	
Odinsvej 8 .....	2 54 05
— Ekspedition Sygehuset .....	★2 22 88
— Kass. E Torp Grydhøj 16 pr. B.	6 81 17
— Sekr. frk. Elisabeth Eff Søg. 10	2 02 74
— Udlåndsdepotet (Gerda Adsbøll) Sct. Jørgensgade 14 .....	2 22 52
Træffetid: 17—19	
— Depotet Staldgården .....	2 08 89
— Samariterforening (fmd. banefmd. Jørgen Dam Petersen) Dybvad- bro St. ....	Vester Nebel 28
Seraplon Ordenen logebygn. Bram- drupdam pr. B. ....	6 83 06

★ betyder fællesnummer for flere ledninger



**Socialdemokratiet i Kolding**

(formd. Alex Jentsch) C. Plougsvej 1 .....	2 44 63
— Næstformd. Bernh. Tastesen	
Teglgårdsvej 23 .....	2 22 21
— Formd. f. kvindeudvalget (fru Sonja Andersen) Heimdalsvej 41..	2 33 11

**Soldaternes Venners Kolding kreds**

(kass. H N Østermark) Rundd. 17.. 2 09 21

**Sønderjyds Forening, Grænseforeningen**

(formd. B Vikbjerg) Kastanieallé 39 .....

— (Kass. Sv. Gammelgaard) Katrinegade 31 .....

Turlstforeningens bureau Helligk.g. 18 2 02 30

Unge Idræt De (Knud Olsen) Kikkemborgvej 25 .....

**Vejle Amts Bolligselskab Østerg. 22 2 74 50**Kontortid: 10—12, lørd. lukket  
— Forretn.f. P Schrøder Dannersvej 9 .....
**Vejle Amts Husmandsforeninger**

Vestergade 18 .....

**Nr. Bjært****Racedueklubben for Kolding og Omegn**

(kass. Aage Hansen) .....

**Agård****Retsforbundet — Kolding kreds**

(formd. Jens Mortensen) Starup pr. Gravens .....

— (Kass. B Bundgård) Solvang 31 2 77 32

**Forkromning.****Nordisk Chrom- og Metallindustri**

Ole Rømersvej 4 .....

**Forniklingsanstalter.****Hård-Krom K J Sydj. Forniklings- og**

Forkromnings-Anstalt (Kjær Jensen &amp; Søn) Fabriksvej .....

— priv. Sct. Jørgensgade 11 ....

**Nordisk Chrom- og Metallindustri**

Ole Rømersvej 4 .....

Olesen's Forniklerl Kærmindevej 15..

**Forsatsvinduer**

(se Vinduer)

**Forsikring.**

Se tillige: Brandfors., Livsfors., Pensionsfors., Søl- og transportfors., Ulykkesforsikring.

**Abalon Låsbybanke 6 .....** ★2 60 44

— Exam. assurand. C C Drescher

priv. Lien 5 Tved .....

— Assurand. Jens Olsson priv.

Sandvigvej 6 .....

**Alka Forsikring A/S (assurandør Egon**

Fogtmann) Søndergade 13 a .....

**Almindelig Grundejerforsikring A/S**

(assurand. C Løkke) Kollingsg. 3..

**Arbejdernes Brandforsikringsselsk. G/S**

(Poul Anker Nielsen) Agrtrupv. 46..

**Arbejdsgivernes Ulykkesforsikring G/S**

Agentur for Kolding Købstad

(Henry Schultz) Tøndervej 15..

— Inspektør for Kolding Købstad

(Skovgaard-Jensen) Havesangervej 16 .....

— Inspektør for Landdistriktet

(H P Jensen) Hjarup pr. Vamdrup .....

Hjarup 35

**Aros Forsikringsselskabet (assurandør**

C Vang Grønning) St. Blichersv. 4 2 30 38

**Auto-Lloyd Fredericiagade 8 .....** 2 13 66**Baltica Assurance-Comp. A/S (Svend**

E Andersen) Bredgade 12 .....

— E Lysholt Bekkasinvej 25.....

**Borgen Aug. Assurancefirmaet (assur.**

Conrad Andersen) Haderslevvej 13 2 01 65

— Distr.insp. F Meyer-Obel Dyrehavevej 180 .....

2 48 75

**Carstensen Anker Glentevej 9 .....** 2 78 76

Filialkontor for Vidar

Indtegningskontor for Statsanstalten

**Codan A/S Forsikringsselskabet**

Jernbanegade 37 (filialbest. Gotfred

Madsen) omst. til priv. ....

★2 59 00

**Danebrog og National (assur. Erik**

Hansson) Jernbanegade 28 .....

2 17 10

— priv. Eliassensvej 66 .....

2 17 10

**Danebrog og Terra hovedagentur**

(exam. assurandør Erik Berg)

Munkegade 3 .....

2 12 14

— Distriktschef Laur. Sørensen

Brændkjærgade 81 .....

2 19 75

**Danmark Det Gjensidige Forsikrings-**

selskab afd.kontor Johs. Jensen

Østergade 12<sup>1</sup> .....

2 20 52

— priv. Skolevænget 6 Strandh.....

2 39 48

**Dannevirke (eksam. assurand. P We-**

sterbye Juhl) Hollændervej 2.....

2 15 76

**Dansk Folkeforsikring A/S overinsp.**

H C Hansen Agrtrupvej 75 .....

2 62 85

— Insp. C Christiansen Sct. Knuds-

vej 24 .....

2 44 83

— Insp. H Mejer Mortensen Norges-

vej 35 .....

2 51 45

— Insp. K Okholm Ingridsvvej 38..

2 16 46

— Insp. Knud Sørensen Seest Bk. 33

2 01 26

Rubriken fortsættes næste side

**Dansk Forsikringsforening mod Stormskade, Hagelskade, af 1910** (distr.l. J I Lorentzen) Møllevej 10 B .... **2 30 43**  
**Dansk Kautionsforsikrings A/S** (H H Ottsen) Buen 2 ..... **★2 75 44**

#### Dansk Spare-Selskab

— Inkassoinsp. Thorv. Mikkelsen  
 Frydsvej 14 ..... **2 54 17**  
 — Overinsp. H Mølgaard Bellevuegade 48 ..... **2 21 15**  
 (Træffes bedst før kl. 8 og lørdag formiddag)

**Danske Lloyd Fredericiagade 8** (filialbestyrer B Hvidbjerg-Laursen) .... **2 13 66**

**Fjerde Søforsikringselskab Lmf.** (Mika Hansen) Jernbanegade 52.... **2 33 25**  
 — priv. Strandvænget 24 Strh.... **2 61 51**

**Fremtiden, liv og skade, hovedagentur for Kolding** (inspektør Sv. Dahl)

Haderslevvej 1 ..... **2 51 11**

**Fugl N H rejseinsp.** Nybyvej 5 Seest.. **2 47 97**

#### Gensidige Søassuranceforening

##### Den Kolding

(forr.f. K Sørensen) Fjordv. 50 Strh. **2 20 46**

**Grøn & Witzke A/S og Skandinavla A/S**  
 Låsbybanke 6 ..... **★2 29 22**

**Hafnias Hovedagentur v. assurandør Arne Groth** Jernbanegade 32 omst. til priv. .... **2 03 14**  
 — Inspektør A Høgh Nielsen priv. **2 55 25**

**Hafnia Forsikring** (Inspektoratet for landdistr.) insp. G Havelund Jensen Parkvej 1 ..... **2 72 63**

**Hagelskade-forsikringsforeningen for »Jylland«** (Jørg. Petersen) Sdr. Kongevej 82 ..... **2 56 06**

**Hansson Erik** assurandør (National og Danebrog) Jernbanegade 28 .... **2 17 10**  
 — priv. Eliassensvej 66 ..... **2 17 10**

#### Heros Forsikrings-Akts. (overinsp.

P Iversen) Bjergbyvej 15 Seest.. **2 59 95**

**Husmandsbrandkassen og Husmændenes Ulykkesforsikring** (distr.forst. J N Schmidt) Holbergsvej 11 ..... **2 60 90**

**Haand i Haand Forsikringsaktieselsk.** (Mogens Jensen) Akseitorv 6 .... **2 77 90**

**Jydsk Grundejerforsikring A/S** (Forsikrings-Aktieselsk. Idun) insp. J Bomholt Sørensen Jernbanegade 1 a.. **2 80 54**  
 Kontortid 10—13

**Kgl. Brand's Agentur** (assurandør J Herman Pedersen) Jernb.g. 23.. **2 08 40**

**Landboernes Forsikringsforening mod Storm og Hagelskade-forsikringer** (overinsp. S Ødegaard) Fynsvej 17 **2 26 85**

**Mejeriernes og Landbrugets Ulykkesforsikring G/S** (amtsinsp. Kr. Jørgensen) villa Prim Vonsild ..... **2 34 13**

**National og Danebrog** (assurandør Erik Hansson) Jernbanegade 28.. **2 17 10**  
 — priv. Eliassensvej 66 ..... **2 17 10**

**Norden Forsikrings A/S** hovedagentur ved John Nielsen Røddingvej 14 ..... **2 40 37**

**Norden** (overinsp. Kr. Salmonsens) Kongebrogade 37 ..... **2 09 61**

#### Nordeuropa Forsikr.selsk.

(M Sibuhr) Fynsvej 224 ..... **2 25 52**  
 Træffes bedst fra kl. 8—10

#### Nordisk Brandforsikring A/S distr.kont.

(rejsefuldm. Arne Hansen) Låsbygade 21 ..... **2 57 31**

— Hovedag. Fr. Thygesen Kralundsgade 5 ..... **2 02 33**

**Nordisk Ulykke** (assurandør Verner Hansen) Ndr. Ringvej 37 ..... **2 31 30**

**Nordlyset Forsikringsakts. hovedagent. for Kolding** (assurandør Jørgen Petersen) Sdr. Kongevej 82 ..... **2 56 06**  
 Træffes bedst før kl. 10

**Nordlyset Forsikringsakts. (J E Østermark)** Lykkegårdsvej 33 ..... **2 45 53**

**Nye Danske Forsikringsaktieselskaberne** afd.-kontor Buen 2 ..... **★2 75 44**

— Assurandør H H Ottsen priv... **2 75 44**

— Assurandør Johs. Christensen priv. .... **2 76 64**

**Pedersen H C** Drosselvej 12 ..... **2 21 38**  
 assurand. ved Andels-Anstalten Tryg og Mejeriernes og Landbrugets Ulykkesforsikring

**Pensionsforsikringsanstalten A/S Helligkorsgade 14** ..... **2 29 45**  
 Omst. t. afd.chef S Worm-Leonhard priv. Vejlevej 57

**Provincia — Absalon** (C C Drescher) Låsbybanke 6 ..... **★2 60 44**  
 — priv. Lien 5 Tved ..... **2 58 92**

**Skandinavla A/S, Grøn & Witzke A/S**  
 Låsbybanke 6 ..... **★2 29 22**  
 — Fuldm. Bent Rasmussen priv. Låsbybanke 14 ..... **2 29 22**  
 — Assurandør Jens Olsson priv. Sandvigvej 6 ..... **2 80 67**

#### Skjold Forsikrings A/S

(Erik Munch) Chr. X Gade 4.... **2 21 06**

**Statsanstalten for Livsforsikring** hovedagentur (assurand. Osc. Jepsen) Østergade 9 ..... **2 33 26**  
 — priv. Ørnborgvej 6 ..... **2 08 20**  
 — Tegn.medarb. assurand. J Holt **2 30 95**

#### Statsanstalten for Livsforsikring

(insp. N M Fauslet) Kikkenb.v. 14 **2 25 75**

*Inspektoratet for Vejle amt syd*

**Terra og Danebrog** hovedagentur (exam. assurandør Erik Berg) Munkegade 3 ..... **2 12 14**  
 — Distriktschef Laur. Sørensen Brændkjærgade 81 ..... **2 19 75**

**Trekroner Forsikrings A/S** (assurandør Bent Uglebjerg) Dalbygade 46 .... **2 03 45**

**Tryg Andels-Anstalten** afd.kontor Adelgade 13<sup>1</sup> ..... **2 02 54**  
 Kontortid 10—14  
 Lørdag 10—12

— Overinsp. Osv. Jensen Strandvænget 36 Strandh. .... **2 75 36**  
 — Byassur. H C Pedersen Drosselvej 12 ..... **2 21 38**

## Utrecht Livsforsikrings- selskabet

- (Erik Munch) Chr. X Gade 4..... 2 21 06  
 Vejle Amts Autoforsikringsklub for  
 tjenestemænd og funktionærer  
 v/ H R Bang (eft. kl. 16) Solvang 5 2 19 27  
 Vidar Forsikrings A/S filialkontor  
 (assurandør Anker Carstensen)  
 Glentevej 9 ..... 2 78 76  
 Zürich Forsikrings-Akts. (assurandør  
 O B Kjølbye) Mazantigade 6 ..... 2 13 20  
 — priv. Birkeallé 5 ..... 2 30 01  
 Zürich Forsikrings-Akts. (amtsinsp.  
 Frank Lindberg) A. D. Burcharths-  
 vej 31 ..... 2 46 65

### Nr. Bjært

- Normanna Forsikr.-Akts. (distr.chef  
 S Oxholm Petersen) .... Nørre Bjært 147

## Fotografer.

\* medlem af Dansk Fotografisk Forening.

- A. B. C. Farvefoto (Sv. Aa. Balle Kri-  
 stensen) Thurasvej 4 ..... 2 48 11  
 Se annoncen næste spalte

Agfacolor Farvefoto Domhusgade 11 2 25 29

**Lisbergs**  
**PRESEFOTO**

Teknisk foto . Reklamefoto

- Agfacolor Farvefoto Zahnsgade 37.... 2 03 87  
 Omst. til priv. Zahnsgade 33  
 Se annoncen næste side

Ahrendt's Selskabsfoto Snerlevej 30.. 2 71 79

Andersen Børge Kongehusvej 1  
 omst. til priv. .... 2 46 41

**Børges**  
**FOTO**  
 Tlf. 2 46 41

Selskabsfotografering  
 Fotografering i hjemmet  
 Intet forudbestillingsgebyr  
 Ingen købetvang

A. B. C. Farvefoto (Sv. Aa. Balle Kri-  
 stensen) Thurasvej 4 ..... 2 48 11

# SVEND'S

Selskabsfoto

Telf. **24811**



Fotografering ved enhver festlig  
 lejlighed



Større selskaber betjenes  
 med 2 fotografer

Prøvebilleder samme dag  
 Intet bestillingsgebyr

Selskabsfoto  
 Børnefoto  
 Reklamefoto  
 Farvefoto

Telf. **24811**

Rubriken fortsættes næste side

Agfacolor Farvefoto Zahngade 37 . 2 03 87  
Omst. til priv. Zahngade 33

Træffes ikke - benyt den  
automatiske telefonsvarer

*Lunds*  
SELSKABS-*Foto*

Tlf. 2 03 87

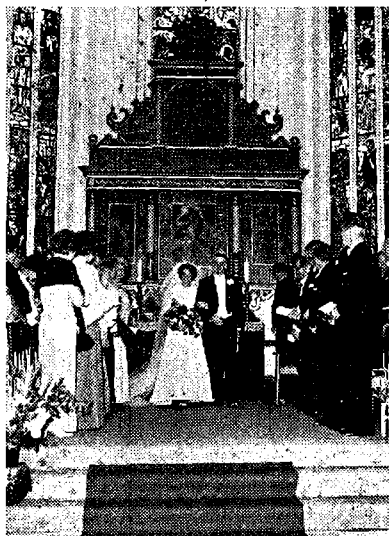

Spec.: Kirkebilleder



*Det lille* ATELIER

Åben søndag efter aftale

PASFOTO 2 minutter

Fotografering i hjemmet

Sort/hvid eller i farver

Prøvebilleder samme dag

Intet bestillingsgebyr

Kommer overalt

Christensen Ras, Munkegade 3<sup>1</sup>.... 2 77 70

Reklame - Foto  
til brochurer  
og tryksager

Arkitektur

Industri

og  
Vare-  
fotografering

**27770**

**RAS**

Christensen Foto

Munkegade 3<sup>1</sup>

Kehlets Stella Nova Jernbaneg. 26 .. 2 22 56

# KEHLET<sup>s</sup>

*Stella Nova*

**Jernbanegade 26**

Telefon **22256**

*Åbent søndag kl. 10—17.*

*Bryllupsfotografering lørdag  
eftermiddag efter aftale.*

Koefoed Lise\* Østergade 7  
omst. til priv. .... 2 56 57  
*Se annoncen næste spalte*

Kolding Foto (R Hartimmer)  
Jernbanegade 32 omst. til priv... 2 00 54

## KOLDING FOTO

Retsgyldige fotokopier - mens De venter  
Pasbilleder på 2 min. - TLF. 2 00 54

Larsen E Helligkorsgade 7  
omst. til priv. .... 2 52 73



ERIK LARSEN TLF. 252 73



REKLAME  
INDUSTRI  
PORTRÆT  
INTERIEUR  
FOTO

**252 73**

Koefoed Lise\* Østergade 7  
omst til priv. .... 2 56 57

# LISCO

*Deres fotograf*

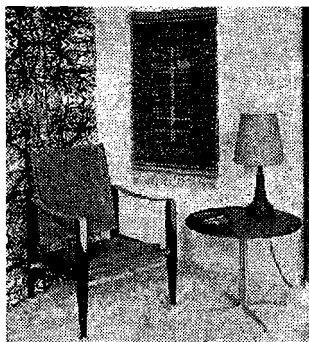

Reklame



Portræt



— BESTIL VENLIGST TID —



TELF.  
**256 57**

PASFOTO — 1 MIN.

*Rubriken fortsættes næste side*



**Nørgaard Aage\***

Sønderborgvej 14 ..... 2 23 40

**Foto til pas og kørekort**Fotografering af ejendomme  
til lånesager**Petersen Aage**

(tidl. Lilballe) Havesangervej 10.... 2 50 48

Polyfoto Torvegade 2 ..... 2 05 95

— Tove og Johs. Munkel-Nielsen  
priv. Gl. Kongevej 14 ..... 2 56 37*Brude*  
**FOTO**  
GRAFERINGLørdag åben  
på bestilling**PAS på 2 minutter**Det  
naturlige  
fotografi*Børnenes  
fotograf*

Tove Munkel-Nielsen

Thastum Peter Jernbanegade 35 .... ★2 20 00

— priv. Heimdalsvej 49 ..... 2 22 76

— H Sigvardsen priv. .... 2 38 80

Thomsen Poul Leif Tøndervej 82

omst. til priv. .... 2 52 70

*Se annoncen næste spalte*

Thorsen Th. Lykkegårdsvej 7 ..... 2 26 07

*Rubriken fortsættes næste spalte*

Thomsen Poul Leif Tøndervej 82

omst. til priv. .... 2 52 70



SELSKABSFOTO

FOTO VEDR. LÅN TIL  
HUSET

Børnefoto i hjemmet

**Thomsens**  
**FOTO**

— altid et knips billigere

Vi fremkalder og kopierer

**Køb - Salg - Udlejning**

Underholdningsfilm udlejes

TØNDERVEJ 82

**Telf. 2 52 70**



## Fotografiske artikler.

**Foto Magasinet (H Lauridsen)**  
 Jernbanegade 8 ..... 2 05 21  
 Demonstrationslokale for småfilm  
 og projektionsapparater  
 samt teknisk afd.: Klostergade 3  
 — H Lauridsen priv. Låsbyg. 52.. 2 18 85  
 — Prokurist M Knudsen priv. .. 2 34 84

**Foto Magasinet**

Fotohuset Agtrupvej 20 ..... 2 44 20

Hansen Chr. Kruse Haderslevvej 27 2 31 94

**Kruse Hansen**

**FOTOHANDEL . Tlf. 2 31 94**

Hartimmer R Jernbanegade 32  
 omst. til priv. .... 2 00 54

*Se annoncen næste spalte*

Hauge-Rasmussen Fotohandel  
 Helligkorsgade 16 ..... 2 42 70

**HAUGE-RASMUSSEN**

**FOTOHANDEL TELEFON  
 2 42 70**

Thomsen Poul Lelf Tøndervej 82  
 omst. til priv. .... 2 52 70

**Thomsens**  
**FOTO**

— altid et knips billigere

*Rubriken fortsættes næste spalte*

Hartimmer R Jernbanegade 32  
 omst. til priv. .... 2 00 54

**KOLDING  
 FOTO**  
**V/R. HARTIMMER**

**SPECIALFORRETNING  
 I FOTO-KINO**

Jernbanegade 32

**Tlf. 2 00 54**

16 år i rigspolitiets kriminaltekniske  
 fotoafdeling.

Vi FREMKALDER og KOPIERER —  
 REPRODUCERER — KØBER —  
 SÆLGER og UDLEJER.

Spec.: Udlejning af 16 mm  
 toneanlæg med operatør.

Retsgyldige fotokopier  
 — mens De venter.  
 (Også eksamensbeviser og anbefalinger)

Teknisk foto efter aftale.

Gavekort udstedes på  
 ethvert beløb.

**Og husk!**

Vi leverer foto til Deres pas  
 eller førerbevis på



## Fotokopiering.

Duplika (Karl Jessen) Sct. Jørgensg. 21 2 31 32

Jyllands Clichéfabrik A/S Mazantl-  
gade 10 ..... ★2 06 11

Kolding Foto (R Hartimmer) Jernbane-  
gade 32 omst. til priv. .... 2 00 54

## Fragtcentraler og fragtmænd

(se Godstransport)

## Frimærker.

Svarre C B Slotsg. 20 omst. til priv. . . 2 11 24

## Frisører.

Agtrupvejs Herrefrisørsalon  
(E K Jensen) Agtrupvej 85 ..... 2 31 39

### »Citusa«

(Ingv. Clausen) Klostergade 11  
omst. til priv. .... 2 31 00

»Ekas« (Egon Henriksen) Katrineg. 3 2 77 80

Frisørhuset (Povl Larsen) Gøhlmanns-  
vej 52 ..... 2 42 17

Hansen P Torvegade 1 ..... 2 76 56

Holm Jørn J Enev. Sørensensvej 16.. 2 34 81

Jensen G Skovgaard Rendebanen 10.. 2 50 20

SALON  
*Excellent*

Nielsen Hans H Akseitorv ..... 2 18 25

Pedersen Knud Læssøegade 46 ..... 2 40 50

Pedersen Tage Mazantigade 18 ..... 2 77 26

Petersen Arnold Seestvej 21 ..... 2 47 42

Wiese H L Søndergade 17 ..... 2 33 12

Østergaard B Jernbanegade 36 ..... 2 57 35

## Frisører. Artikler for

Pedersen P N Vesterbrogade 3 ..... 2 28 30

*Frisør-artikler en gros*

## Frugtavlere.

Trappergaardens Æblehaver Strandh... 2 02 77

## Frugt en gros.

### Bek Jens P.

(Ejnar Bek) Thorkildsvej 4  
omst. til priv. .... 2 04 80

Borring Alfr. Fynsvej 153 ..... 2 40 80  
Træffes under auktionen i Odense  
på tlf. (09) 12 56 08

## Alfr. Borring

Tlf.

„Fynsk Frugt“ 2 40 80

og grøntsager en gros

Frugtavlernes Fælleslager a.m.b.a.  
Vejlevej ..... 2 32 75

### Gregersen H. P.

Gartnerhallen Vejlevej 159 ..... 2 33 60

— C J Gregersen priv. Tønder-  
vej 25 ..... 2 56 70

Hansen Erling Søndervang 30 ..... 2 48 81

## Erling Hansen

Fyn's Frugt Lager Tlf. 2 48 81

Hansen Frode Henr. Rantzausvej 21.. 2 09 23

Hansen W Østergaardsvej 9 ..... 2 60 06

## VESTJYDSKE KARTOFLER

Kartofler for enhver smag 2 60 06

## Kartz A.

Gartnerhallen Vejlevej 159 ..... 2 39 09

— priv. Carl Plougsvej 100 ..... 2 39 10

Kronborg's Chr. Efff. Gartnerhallen

Vejlevej 159 ..... ★2 43 77

— Henning Larsen priv. Gryd-

høj 1 pr. B. .... 6 83 83

## Kronborg Frugt

Dansk frugt, sydfrugt, bananer

Egegårds kartofler ★ 2 43 77

Fengers konserver

Melona (Tage Welth) Dreyersvej 59.. 2 13 00

Nielsen Karl Fynsvej 69 ..... 2 39 08

## Nøhr J.

Gartnerhallen Vejlevej 159 ..... 2 32 20

— ..... 2 60 20

— priv. Fredensgade 14 ..... 2 32 20

*Sydfrugter og konserver*

Petersen Tage Gartnerhallen Vejle-

vej 159 ..... 2 73 43

Lammefjords gulerødder

Steppat K C Niels Bohrsvej

omst. til priv. .... 2 43 89

## K. C. Steppat

Sydfrugter og dansk Tlf. 2 43 89  
frugt en gros

## Frugt- og grønthandlere.

Andersen G Haderslevvej 75 A ..... 2 45 63  
 Christensen Rich. Agtrupvej 97 ..... 2 22 69  
 Frugt — Grønt — Blomster

### Delikat

(Th. Christensen) Søndergade 22.. 2 19 80  
 Ericksen Kristian Hollændervej 1..... 2 23 74

Frugtbørsen (S Jeppesen) Låsbybk. 5 2 22 20

**Frugtbørsen**  
 Telefon 2 22 20

Frugtgården (Jørgen Frederiksen)  
 Jernbanegade 32 ..... 2 77 67

**FRUGTGÅRDEN**  
 Telefon 2 77 67

### Frugtkælderer

(E Jørgensen) Haderslevvej ..... 2 10 46  
 Grønnegårdens Frugtforretning  
 (A Møller) Fynsvej 83 ..... 2 18 43

Gaarde W Rendebanen 10 omst.  
 til priv. .... 2 63 89  
 Frugt, grønt og blomster

Det er hos **GAARDE**  
 De får det... Tlf. 2 63 89

Hansen Rich. Stejlbjergvej 31..... 2 21 30  
 Iversen N Frydsvej 37 ..... 2 36 59  
 Lassen Emil Låsbygade 92 ..... 2 23 21  
 Mazantigades Frugtforretning Mazanti-  
 gade 20 ..... 2 12 80  
 Munk Frode Tvedvej 30 ..... 2 78 08

### Nielsen Svend

Domhusgade ..... 2 66 85

Paaskesen H P Låsbygade 79..... 2 20 51

**H. P. Paaskesen 2 20 51**  
 KOLONIAL - FRUGT - GRØNTSAGER

Raj Jens Agtrupvej 40 ..... 2 43 03  
 Frugt — Grønt — Blomster

### Rosenhavens Frugthandel

(Jørgen G Jensen) Suomivej 1.... 2 41 07  
 Sneppevej's Grøntforr. Sneppevej 2 a 2 29 36  
 Søndervang Grøntforretning  
 (O Madsen) Haderslevvej 105 ..... 2 18 47  
 Vestergaard E Jernbanegade 1 ..... 2 19 19  
 — priv. Irisvej 7 ..... 2 19 20

### Aalykkes Grønthandel

(Henrik Pedersen) Katrinegade 41.. 2 09 12

## Frugtsafter

(se tillige Mosterter)

Kolding Most & Frugtsaft A/S  
 Tvedvej 67—73 ..... ★2 11 88



**KOLDING SAFT**

— altid kemikaliefri

## Frøhandlere.

Dansk Frøkompagni Havnen syd..... 2 00 68

### Dansk Havefrøforsyning

butik: Søndergade 11 ..... ★2 16 55  
 Kontor og en gros lager:  
 Agtrupvej 51  
 — Frøhdl. H Riisgaard priv. .... 2 19 52  
 — Repr. Kr. Rantzau-Nielsen priv. 2 77 38  
 — Repr. Sv. A Madsen priv. .... 2 45 52  
 — Forr.best. H Bengtsen priv. .. 2 39 41

### Frøcontoret A/S

for undersøgt Markfrø Havnen .. ★2 43 44  
 — H C Stenderup priv. Rædersv. 6 2 00 12  
 — F Manford priv. Fjordvej 106  
 Strandh. .... 2 41 17

Jydske Frøavlskompani Det A/S  
 (Th. Jessen) Sdr. Kongevej 20.... 2 22 06

Triføllum, Dansk Frøavls Kompagni og  
 Markfrøkontoret (N Jensen) Søg. 11 2 74 45

## Fugle- og akvariehandlere.

Buhl Erik (Harry Lund's Eftf.)  
 Haderslevvej 22 ..... 2 05 02  
 Fugleflø. — Due- og hønsekorn

Kolding Akvarie- og Fuglehandel  
 Slotsgade 9 ..... 2 25 93  
 — priv. Chr. X Gade 3 ..... 2 15 09  
 Stort udvalg i fisk, fugle, foder  
 og rekvisitter

## Fyldepenne.

Hauge-Rasmussen Boghandel Hellig-  
 korsgade 16 omst. til priv. .... 2 00 70

## Fyrværkeri.

Kolding Fyrværkerifabrik  
 (Holger Diedrichsen) Dyrehave-  
 vej 133—139 ..... 2 75 22  
 Kontortid: 8—16,30  
 Lørdag lukket hele dagen  
 — Forr.f. N P Johnsen priv. .... 2 76 50

## Fysioterapeuter.

Bengtsen Elly Snerlevej 24 .....	2 39 41
Bæk Anna M Dyrehavevej 25 .....	2 02 61
<i>Træff. bedst 13—14½ lørd. undt.</i>	
Christoffersen Musse Haderslevvej 25	2 18 76
Johansen Esther Lynderup Rønne- allé 14 .....	2 39 28
Keller Asta Ejlersvej 30 .....	2 01 99
Kolding Bade- og Massageklinik Mazantigade 1 .....	2 04 48
Noes-Pedersen fru Borrehusvej 13....	2 11 41
Petersen Frida fru Hjeltsvej 5 .....	2 23 41
<i>Træffes bedst 18—19 undt. lørdag</i>	
Rasmussen Aase Rædersvej 5 .....	2 23 22
Vluff Ingeborg frk. Skovløkkevej 19..	2 06 29
Østerlund Ragnhild »Solgården» Kongebrogade 11 .....	2 12 84
<i>Træffes bedst 7—8 og efter 18</i>	

## AlmInde

Frlls Aase »Kirstinelyst» Vluuf  
pr. V. .... AlmInde 147

## Galvanisering.

### Elektrogeno

(W Lauritzen) Fabriksvej omst.  
til alle afd. .... ★267 11

### Hård-Krom K J Sydj. Forniklings- og

Forchromn.-Anstalt (Kjær Jensen  
& Søn) Fabriksvej .....

★275 77

— priv. Sct. Jørgensgade 11 .... 251 19

### El-Galvanisering

Alt tromlearbejde af nikkel og  
zink udføres.

### Kolding El-Galvanisering I/S

Alegården 6 .....

2 39 38

### Nordisk Chrom- og Metallindustri

Ole Rømersvej 4 .....

2 21 10

### Sydjydsk Sandblæsning

#### og Metallisering

(Holbæk Pedersen) Smedegade 8

omst. til priv. .... 2 51 40

— Kontor: Fjordvang 9

Al metallisering udføres

## Garager.

Nielsen H Skovgaard Hostrupsvej 16 2 16 45

## Carporte ★ Markiser

||| samt overdækning af kælder-  
nedgange, verandaer m. m.  
udføres i glasfiber

## H. Skovgaard Nielsen

Pallesen's Garager Vejlevej/Norgesvej 2 03 90

## Gardiner.

Andersen Miller Hospitalsgade 53

omst. til priv. .... 2 32 02

### Gardineksperter

## MILLER - Tlf. 23202

Gardin-Nyt (K Noack) Låsbyg. 96-98 2 09 33

— priv. Cedervej 24 .....

2 81 14



NYE  
GARDINER

— RING TIL

2 0 9 3 3

<b>G</b>	Prøv vor kaffe — vistnok den bedste!
	<h2>Højvang Kolonial</h2> <p>AGTRUPVEJ 190      TLF. 24195</p>

## Gaffeltrucks.

Walsted Th. & Søn Fabriksvej 10.... 2 14 17

## Sdr. Bjært

### Vestergaard Brødrene

(servicemontør Orla Kornum)

Agtrup pr. Bjært..... Sdr. Bjært 226

Efter aut. Sdr. Bjært 7 22 26

— Ing. (M. af I.) Henning Fich

Odense tlf. 11 07 99

— Hovedkontor: Borgergade 18

Kbh. K. tlf. (01) ★11 56 56

**TOWMOTOR**

— den mest solgte gaffeltruck  
i Danmark!

Dansk licensfabrikation



Serviceafdeling for syd-  
og sønderjylland

## Galanteri.

Atlas Varehuset Klostergade 15..... 2 28 85

Jensen Gaden Jernbanegade 28.... ★2 55 66

## GADEN JENSEN

Største udvalg i gardiner

Johansen A L & Søn Jernbanegade 18 ★2 19 33

Petersen Carl Østergade 17 ..... ★2 35 22

### Steengaard's Montering

Enev. Sørensenvej 6 ..... 2 07 88

Waltorp's Bolighus Låsbygade 11

og Blæsbjerggade 4-8 ..... ★2 24 55

— L Dam priv. .... 2 42 50

Østergades Varehus (P J Schultz' Eftf.)

Østergade 19 og Slotsgade 22.... ★2 44 88

### Garn.

Broderi & Strik Jernbanegade 36 .. 2 80 43



Knudsen Brdr. Helligkorsgade 14.... ★2 24 44

Winkel Jensen Østergade 11 ..... 2 12 08



Østergades Varehus (P J Schultz' Eftf.)

Østergade 19 og Slotsgade 22.... ★2 44 88

Østergaard Tage Søndergade 27

omst. til priv. .... 2 32 05

### Gartnerauktioner.

Gartnerens Salgsforening Vejle-  
vej 159 ..... ★2 39 11

### Gartnere

(se tillige Anlægsgartnere, Blomsterhand-  
lere og Planteskoler)

Andersen C Th. »Solbakken»

Henrik Thorningsvej ..... 2 61 98

Bollerups Planteskole Vejlevej 115.. 2 36 73

Bredskov Carl Fjordvej 91 Strh..... 2 07 74

Christensen og Jacobsen Grundtvigs-  
vej 1 ..... 2 19 25

Dreyer Aage Galgebjergvej 54 ..... 2 48 17

Flora Gartneriet (H Aarsleff Larsen)

Gøhlmannsvej 37 ..... 2 63 82

Garnst Karl Agtrupvej 197 ..... 2 03 76

Hermansen H Immanuelsvej 30 ..... 2 06 05

Jensen H W Esbjergvej 42 ..... 2 25 42

Johansen E Alpedalen ..... 2 17 78

Johansen Lykke Gøhlmannsvej 61.... 2 74 74

Johansson Erik Rendebanen 14

omst. til priv. .... 2 29 67

Kjær Frode Sønderholmsvej 12 pr. B. 6 80 87

Klit Alfr. P Solsortevej 30 ..... 2 37 91

Klaaborg H J fru Gøhlmannsvej 30.. 2 04 43

Levison Lothar Jernbanegade 13.... ★2 73 55

Madsen H Solvang 21 ..... 2 74 81

Møller Anna Hvidsminde ..... 2 14 86

Møller H Chr. Vang Seestvej 33 .... 2 47 84

Nielsen Boye Tved ..... 2 58 12

Nielsen H August Harte Mose ..... 2 32 25

Nielsen Jacob Koldingbjerg 36 ..... 2 14 56

Nørsgaard E Vejlevej 165 ..... 2 26 40

Efter ¼-67 Alminde (6 91 11) 213

Pedersen H P Spølrundevej ..... 2 16 88

Petersen Th. Fa. Sdr. Kongevej 11.... 2 05 17

(lige ved Søndre Kirkegård)

Petersen Aage E Esbjergvej 36 ..... 2 43 83

Rasmussen Søren GL Kongevej 19 .. 2 00 30

Svendens Gerhardt Ankerhus Dalby 2 58 07

Vestergaard E Jernbanegade 1 ..... 2 19 19

— priv. Irisvej 7 ..... 2 19 20

### Gartneriartikler.

Eltved E Esbjergvej 20 ..... ★2 28 55

**HILKO** **holder**

Gartneri-, havebrugs- og fejmaskiner

Knudsen Th. A/S Dalbygade 5 .... ★2 38 00

**AGRIA** **Universal traktor**  
**Plæneklippere**

### Gas- og vandmestre.

\* betyder medlem af Kolding Blikkenslagerlaug  
og Arbejdsgiverforeningen.

Alpedalens Varme- og Sanitetsforr.

(Svend Visbech Madsen)

Solskrænten 4 Alpedalen ..... 2 34 75

Taulov 170

Efter aut. Taulov 6 21 70

Aut. gas- og vandmester

**Alpedalens Varme og**  
**Sanitetsforretning**

Bach Johs. & Søn\* Låsbygade 24.. 2 03 30

— Johs. P Bach priv. Dyreh.v. 149 2 62 56

**JOHS. BACH & SØN**

Aut. gas- og vandmester 2 03 30

Rubriken fortsættes næste side

**Barsøe A N & Co.\* (H Hansen)**  
 Snerlevej 31 ..... 2 11 90  
 — Værksted: Fabrikvej 11

**Bendstrup K & Sønner\* Haderslev-**  
 vej 90 ..... 2 27 66  
 — E Bendstrup jun. priv.  
 Strandbakken 20 Rebæk ..... 2 25 84  
 — K Bendstrup jun. priv. Heimdals-  
 vej 51 ..... 2 31 35  
 Aut. gas-, vand- og sanitetsmester

## Install. af w. c. og bad

### Blik

Ole Rømersvej 12 ..... 2 77 75  
 — Forretningsfører P Nielsen priv.  
 Norgesvej 29 ..... 2 77 75

Aut. gas- og vandmester  
 Install. af wc og bad

**Bruhn & Jørgensen Haderslevvej 27.. 2 29 52**  
 — — .. 2 31 52  
 Aut. gas- og vandmestre

**Clement Brdr.\* Tøndervej 54..... 2 25 24**  
 Omst. til værkst. Vesterbrogade 59

**Brdr. Clement** Telefon  
 Eksam. sanitetsmestre **2 25 24**

**Hansen Gunnar Dyrehavevej 130.... 2 73 73**

**GUNNAR HANSEN**  
 Aut. gas- og vandmester

**Henriksen Emil & Søn\* Værkstedsv. 13 2 11 87**  
 — priv. Snerlevej 19 ..... 2 59 31  
**Jensen's Jochum Maskinfabrik A/S**  
 Klostergade 27 ..... ★2 07 11

**Johnsen Bjarne Fynsvej 218 ..... 2 06 36**  
 aut. gas- og vandmester

**Klindt Karl\* Fabrikvej 28 ..... 2 51 85**  
 Omst. til priv. Thyravej 14

### Knudsen Ole

Fabrikvej 24 ..... 2 05 65  
 Aut. gas- og vandmester

**Lauridsen M & Co.\* (Ernst Klausen)**  
 Seest Bakke 33 a ..... 2 12 87  
 Omst. til priv. Seest Bakke 8  
 — Sommerbølg ..... Vejstrup 182  
 — Montør N Køthe priv. .... 2 66 23

**M. Lauridsen & Co.**  
 Autoriseret gas- og vandmester  
 Telefon 2 12 87

**Mortensen Poul\* Dreyersvej 39.... 2 75 30**

**Skifer- & Blik-Morten**  
 Aut. gas- og vandmester

**Nielsen H Skovgaard Hostrupsvej 16 2 16 45**

## H. Skovgaard Nielsen

Installation af wc og bad  
 Aut. gas-, vand- og sanitetsmester

### Nielsen Verner

St. Jørgensgade 12 omst. t. priv. 2 01 30

**Olsen Kaj\* Vejlevej 172 ..... ★2 34 33**  
 — priv. .... 2 71 30

**Kaj Olsen** ★23433  
 aut. gas- og vandmester

**Rasmussen Hans\* Teglgårdsvej 17.. 2 45 10**

**2 45 10 Hans Rasmussen**  
 aut. gas- og vandmester

### Schack H. & Co.\*

(Sv. Aa. Nielsen) Fredensgade 9.. 2 00 16  
 Aut. gas-, vand-  
 og sanitetsmester

Install. af wc og bad

Firmaet grundlagt 1858 Telefon 2 00 16

**Steinfath Robert\* Søndergade 6.... 2 04 01**

**ROBERT STEINFATH**  
 Aut. gas- og vandmester. Tlf. 2 04 01

**Sørensen H G Fjordvang 8 ..... 2 24 67**

### Vistoft M. P.

Ingeniørfirma Haderslevvej 57.... 2 04 42  
 Omst. til værksted og lager  
 Søndervang 6  
 — Ing. Jørgen B Vistoft priv.  
 Hjarup gl. Præstegård ..... Hjarup 73  
 Vand-, varme- og oliefyrservice  
 efter kl. 17  
 — Servicemontør B D Kristiansen  
 priv. Ravnsbjerg 23..... 2 04 42



VARME VENTILATION SANITET

**VVS**

INSTALLATØR

M. P. VISTOFT 2 04 42



**Sdr. Bjært****Larsen Gregers**

pr. Bjært ..... Sdr. Bjært 130  
 Efter aut. Sdr. Bjært 7 21 30  
 Aut. gas- og vandmester

**Gasværker.**

**Kolding Gasværk Havnen nord** .... ★2 54 11  
 Kontortid 8—16, fredag 8—17,30  
 — Udenfor kontortid ..... 2 54 11  
 — Målermont. A Højgaard Jensen  
 priv. .... 2 23 49  
 — Målermont. W Bech Sørensen  
 priv. .... 2 17 52  
 — Maskinm. J Roost priv. .... 2 57 91  
 — Værkm. H Frederiksen priv. .... 2 64 64  
 — Driftsbest. G Borggreen priv. ... 2 50 12

**Glarmestre og glarmagere.**

\* medlem af Glarmesterlauget.

**A. B. C. Glarmageren**

(J Chr. Damberg) Ørebrovej 5 .. 2 12 83  
 Værksted: Gramrolighed 1  
 Træffes bedst efter kl. 15

Alt arbejde indenfor faget udføres.

**Agtrupvejs Glarm.forretning**

Th. Sørensen's Eftf. (Sv. Østerkjar-  
 hus) Agtrupv. 44 omst. til priv. .... 2 21 74

**Andersen P. Ladegaard\***

Klostergade 5 ..... 2 22 36

**Klostergades  
 Glarmesterforretning** 2 22 36  
 Alt indenfor glarmesterfaget udføres

**Holm A & Søn\*** Jernbanegade 42.. 2 04 40

**Byøns førende forretning  
 i spejle og malerier.** 2 04 40

**Nielsen Andreas\*** Vesterbrogade 35 2 77 78  
 (hj. af Vesterbrog. og Vejrupsg.)

**AUTO-GLARMESTER**

Alt glarmesterarbejde udføres

Blyindfattede ruder

Eget glassliberi

**Storm C. C. & Søn**

Søndergade 5 ..... 2 14 98

Thomsen Svend\* Dreyersvej 57.... 2 33 28

**SVEND THOMSEN**

Alt glarmesterarbejde udføres

Blyindfattede  
 ruder

**2 33 28**

Vogensen Børge glarmager Påbyvej 8

pr. B. .... 6 80 65

**BØRGE VOGENSEN**

ALT I  
 GLASARBEJDE  
 UDFØRES

Telefon

**6 80 65**

Wilger Chr. & Søn\* Vestergade 2.... 2 03 34

**Chr. Wilger & Søn**

Kunsthandel og rammefabrik

Spec.: Billedindramning

**2 03 34**

**Glas en gros.****EMK Facader**

Emil Moland A/S Dalbygade 31 2 34 90

Udenfor kontortid:

— Forretn.f. L C Tougaard priv.

A. D. Burchartsvej 25 ..... 2 67 85

— Værkfører B Schultz priv.

Fr. VII Vej 42 ..... 2 73 05



Aluminium-facader . Curtain Walls

Vinduespartier . Dørpartier

Hærdede glasdøre

Copiltlysbånd . Ovenlys

**Moland Emil A/S**

Dalbygade 1 ..... ★2 61 11

— priv. Rædersvej 1 ..... 2 15 91

— Disponent Erik Moland priv.

Gl. Kongevej 38 ..... 2 37 14

**Pedersen Thorvald A/S**

Dieselvej 3 ..... ★2 01 77

— Lagerchef K Skousen priv... 2 00 67

— Repræs. W Lauth jun. priv... 2 42 73

— Repræs. H Bennetsen priv.... 2 50 16

Vinduesglas, spejlglassruder,  
 fol. spejlglas, glassliberi og spejl-  
 belæggeri — Sandblæsning

## Glas og porcelæn.

Jochumsen Vald, Søndergade 2..... 2 08 82

### Lumbye Ejnar

Adelgade 16 ..... ★2 55 88

### Madsen Frede

Haderslevvej 1 ..... ★2 12 77

Mørch Erik Jernbanegade 17..... ★2 14 99



## Glasslibrierier.

Moland Emil A/S Dalbygade 1 ..... ★2 61 11

— priv. Rædersvej 1 ..... 2 15 91

— Disponent Erik Moland priv.

GL Kongevej 38 ..... 2 37 14

### Pedersen Thorvald A/S

Dieselvej 3 ..... ★2 01 77

Glassliberi og spejlbælgeri

## Godstransport.

### Fragtcentralen

Skamlingvejen ..... ★2 62 22

Modtager gods til de fragtruter,  
der anløber Kolding

### Fredericia-København

(K V Markussen) A. L. Johansens-  
vej 23 ..... 2 57 53

### Kolding-Christiansfeld-

#### Haderslev

(B Gura) Istedvej 3 ..... 2 34 18

### Kolding-København

(Svend Hansen) Skamlingvejen ★2 37 33

Indlevering i Kolding: Fragtcentralen

— - København: Københavns

Fragtmandshal, Halmtorvet 17, **BOX 21**

Telefon (01) 31 58 66

### Kolding-Odense

(A Bøjstrup) besked modtages .... ★2 62 22

### Kolding-Odense Vognmand

(Frimodt Østergaard) Hertug Abels-  
vej 20 ..... 2 26 25

Odense Fragtcentral  
tlf. 13 29 00 — Box 14

### Kolding-Sdr. Bjært-

#### Sdr. Stenderup

(Frede Markussen) Mindevej 2.... 2 57 53  
— ... ★2 62 22

### Kolding-Vejle

(Børge Nielsen) Teglgårdsvej 33.. 2 60 62

### Kolding-Aarhus

(Rich. Christensen) Kongebrog. 13 2 01 72  
— ... ★2 62 22

### Pedersen Rasmus

Vejlevej 134 ..... 2 05 11

— Best. Johannes Madsen priv. .... 2 43 97

Kolding—Esbjerg. Esbj. (051) 2 24 82

### Sejrup Børge

Kongebrogade 19 ..... 2 76 52

Kolding—Fredericia

### Aarhus-Kolding

(A Frederiksen)

Besked modtages ..... 2 26 25

Tlf. Vejle 1473, Aarhus \*13 39 22

### Alminde

### Kolding-Svendborg

(Arne Nielsen) Lindevej..... Alminde 212

## Grammofoner og grammofonplader.

### Christensen Sven-E Lauenborg

Søndergade 14 ..... ★2 11 99

Fona Jernbanegade 36 ..... ★2 77 55

- gå hellere straks til

# FONA

- det lønner sig...

Legarth Chr. Munkegade 9..... ★2 70 11

Musikhuset (H J Madsen) Helligkors-  
gade 4 ..... 2 14 58



Alt i klassiske og  
moderne plader

Største udvalg

## Gravere.

Frydendahl H (GL Kirkegård) Haders-  
levvej 7 ..... 2 22 29

Hedelund Chr. Bellahøjvej 1 Seest.... 2 20 94

Lykkeboe E (Sdr. Kirkegård) Agtrup-  
vej 83 ..... ★2 07 55

## Gravmonumenter.

Forsberg Oluf Gl. Dalbyvej 5 ..... 2 56 60



*Gravmonumenter*

**FORSBERGS STENHUGGERIER**

KOLDING · HADERSLEV · RIBE

Gl. Dalbyvej 5 (v. indg. tll Sdr. Kirkegård)

Jensen Niels & Søn Kongebrog. 15-17  
ved Buen ..... 2 63 81



— Oscar Jensen —

Nielsen M & Søn (A Robstad)  
Agtrupvej 76 ..... 2 52 62  
— (F Robstad) Rebæk ..... 2 07 62



## Gravører.

Niebuhr Svend  
Grønningen 5 ..... 2 38 56  
*Sølv- og skiltegravering*

Rudbeck Peter Låsbygade 24 ..... 2 37 61

## Grus og sand.

Berring & Larsen A/S  
Jernbanegade 29 ..... ★270 00  
**Velsorteret søral fra silo**  
**UDLEVERING 2 m<sup>3</sup> PR. MINUT**

Gadegaard Chr. & Søn Bellevueg. 24 2 22 23  
2 65 81

Levering af  
**støbe- og vejmateriale**

**Lyse nødde- og perlesten**

**Chr. Gadegaard & Søn**  
Telefon **2 22 23**

Jensen Rud. Borgergade 13 ..... 2 04 10

Levering af  
**grus og sand Tlf. 2 04 10**

Josiasen Alfred Hylke ..... 2 47 13

**Kolding Sten og Grus**  
(M Johansen) Brunbjerg 5.... 2 26 37  
**Leverer prima søral**  
**Tlf. 2 26 37**

Madsen Hjalmar J Blæsbjergg. 34.. 2 11 14

**HJALMAR J. MADSEN**  
*Sand og støbematerialer*

Mathiesen Oskar Carl Plougsvej 2 a 2 33 90  
**Levering af**  
**støbe- og vejmateriale**

## Guldsmede.

Bach Ida  
Haderslevvej 7 ..... 2 19 64  
*Stort udvalg i guld, sølv  
og forlovelsesringe*

Christensen Carl Jernbanegade 23  
omst. tll priv. .... 2 26 08

**CARL**  
**CHRISTENSEN**  
*Guld- og sølvsmedie*  
JERNBANEGADE 23  
**TELEFON 22608**

*Et godt sted at handle*

*Rubriken fortsættes næste side*

Hansens Hans Hus Østergade 3.... ★2 47 44

**HANS  
HANSENS  
HUS**

Østergade 3                   ★ 2 47 44  
Prokurist H. Buhl           priv. 2 25 37

Jensen C Benedict Akselhus  
Haderslevvej 1 ..... 2 41 75

Jensen Elbro Søndergade 29 ..... 2 63 65  
— priv. Strandbakken Rebæk .. 2 08 53



Holger Jensen's eftf.  
Stort lager af spisebestik

**Kyster's Holger Eff.**  
(Jørgen Krogh) Adelgade 8 ..... 2 03 28  
Neuhausen Viggo (J Bernth Jensen)  
Helligkorsgade 4 ..... 2 10 93  
Pedersen Henry Klostergade 5 ..... 2 23 46  
— priv. Harths Allé 2 ..... 2 43 46

Rudbeck Peter Låsbygade 24 ..... 2 37 61  
— priv. Ørnevej 5 ..... 2 72 61

*Rudbeck*                   **Telefon  
2 37 61**

Gaver til enhver festlig lejlighed

**Thomsen Svend E.**  
Adelgade 13 ..... 2 05 61  
— priv. Vejlevej 25 ..... 2 10 21

### Gulvbelægning.

**Bech & Nielsen**  
værksted: Sdr. Ringvej 40..... 2 50 05  
— Halvor Bech priv. Stejlbj.v. 6 2 29 34  
— Arn. Nielsen priv. Stejlbj.v. 18 2 31 58  
**Gummi-, plastic-, kork- og Vinyl-  
gulve samt trappebelægning  
Gulvafhøvling samt plastbehandling  
af gulve, trapper m. m.**

**Burcharth's Gulvbelægning**  
Helligkorsgade 22 ..... 2 50 47

### Byens førende specialforretning

i linoleum, gummi, kork,  
**Pe Ve Cette og Vinylfilt.**  
Vinylfliser til gulv og væg.  
Tapisom tæppebelægning.  
*Forlang venligst tilbud u. forbindende*

**Bæk & Madsen**  
værksted: Værkstedsvej 4 ..... 2 73 85  
— T Bæk Kastanjeallé 15..... 2 77 29  
— H Madsen Helbergsvej 6..... 2 45 08  
*Linoleum, korkgulve m. m.*

**Farvecentrum Kolding A/S**  
Søndergade 13 a omst. til forret-  
ningsfører K E Hansen ..... 2 37 40

### Gulvbelægning

**Vinylfilt**  
**Linoleum**  
**Vinyl**  
**Tæppefliser**

**Telefon 2 37 40**

Farve- & Tapetmessen Kolding A/S  
Adelgade 12 ..... 2 02 10  
Frandsen N Chr. Skolebk. 15 Strh... 2 06 09

**Grønborgs Tømmerhandel A/S**  
(Schous Trælsthhandel A/S)  
Østerbrogade 14 ..... ★2 27 11

Hovedforhandling af  
Holmsund Vinyl gulvfliser

Lager af kork, linoleum,  
gummi og Vinylfilt

Jakobsen L Frederik II Vej 15..... 2 69 19

**Møller P.**  
Kildehuset Haderslevvej 65..... 2 18 30  
*Linotol, Vinyl, linoleum, kork,  
gummi, terrazzo og mosaik gulve*

Møller & Sørensen Clemensgade .... 2 00 39  
Pedersen Robert Hauvgaard Rørbæk-  
vej 28 Seest ..... 2 59 70  
Værksted: Zahngade 3  
*Vinyl, linoleum, kork m. m.*  
Vogensen Børge Påbyvej 8 pr. B.... 6 80 65  
*Vinyl, linoleum, kork m. m.*

## Gulvtæpper.

### Andersen Charles

Låsbygade 8—10 ..... 2 08 59  
 — Bent Andersen Agrtrupvej 67.. 2 02 23  
 — Filial (Ove Andersen) Haderslev-  
 vej 17 ..... 2 55 26

Bolette A/S Nikolajplads 2..... 2 09 90

### Harden Møbler A/S

Sct. Jørgensgade 8 ..... ★2 61 22  
 Omst. til filial Brostræde 2

Jensen Gaden Jernbanegade 28.... ★2 55 66

## GADEN JENSEN

Største udvalg i gulvtæpper

Johansen A L & Søn Jernbaneg. 18 ★2 19 33

Krone Møbler Haderslevvej 16.... 2 62 75



**KRONE**  
TÆPPER - MØBLER

Møbel-Messen (Kai Christensen)  
 Adelgade 14 over gården ..... 2 32 04

Petersen Carl Østergade 26..... 2 04 38

*Carl Petersen*

v/ Poul Erik Petersen

### Steengard's Montering

Enevold Sørensensvej 6 ..... 2 07 88

Waltorp's Bolighus Låsbygade 11  
 og Blæsbjerggade 4—8 ..... ★2 24 55



## Gummimåtter

(se Måtter)

## Gummislanger.

Kolding Tekniske Forretning  
 (Fr. Flintholm) Haderslevvej 78.... 2 22 60  
 — — — — — ..... 2 19 04

## Gummistempler.

### Kolding Stempelfabrik

Søndergade 20 ..... 2 07 18  
 Ordre indleveret inden kl. 9  
 færdig samme dag

## Gymnastikundervisning.

Bjerre Ruth Messmann Fjordvej 90  
 Strandhuse ..... 2 25 56  
 Kolding Idrætsforenings dame-  
 gymnastikafdeling (formd. Ida Lang-  
 gaard) Fr. VII Vej 46 ..... 2 45 72

Liln Svend Brændkjærgade 8 ..... 2 81 89

LEGEMS  
KULTUR

Motion  
 Selvforsvar  
 Body-Building  
 Yoga  
 Massage

EXAM. INSTRUKTØR SVEND LIIN

## Mensendieck Institut

(Birthe Houmøller) Engen 11<sup>1</sup> Tved 2 40 86

Munk Elisabeth Tvedvej 129 ..... 2 81 08  
 Dipl. mensendiecklærerinde



## Gær.

Andersen Axel Enev. Sørensensv. 11  
 omst. til priv. .... ★2 79 11

## Gødning, kunstig.

Dansk Andels Gødningsforretning  
 Havnen syd ..... ★2 14 22  
 — Forr.f. N K Olesen priv. .... 6 82 92  
 Dansk Havefrøforsyning Sønderg. 11 ★2 16 55  
 Kontor og en gros lager: Agrtrupv. 51  
 Danske Gødnings-Kompagni Det A/S  
 Havnen ..... 2 04 53  
 — Forvalter Paul E Albers priv... 2 58 66  
 Vonsild Mølle (I P Andersen) pr. V... 2 15 15

## Gørtlere.

Kolding Gørtler og Metalstøberi  
 (Walter Petersen) O. Ryesgade 2.. 2 12 72  
 — priv. Marletundsv. 8 ..... 2 65 21

★ betyder fællesnummer for flere ledninger

**H** Prøv vor kaffe — vistnok den bedste!

*Højvang Kolonial*

AGTRUPVEJ 190 TLF. 24195

### Handsker.

»Bitten Hatte« (Bitten Vengberg)  
Rendebanen 8 ..... 2 12 17

Sørensen J Låsbygade 17..... 2 03 59  
Eneudsalg af Randers Handsker  
Handsker renses og repareres

### Hatte.

Christiansen Rud. Jernbanegade 10.... 2 06 19  
— Aage Christiansen priv. Dyre-  
havevej 26 ..... 2 11 34

### Havemøbler.

Dalby Trævarefabrik Kolding ..... 2 58 40  
»Porten« (Th. Simonsen) Sønderg. 6.. 2 12 42  
Største udvalg i havemøbler

### Hegn.

Fuglsangs Hegnsfabrik Tved ..... 2 50 24

FUGLSANGS  
Tved  
KOLDING  
Tlf. 25024  
HEGNSFABRIK

— Bedst og billigst —

**RAFTER** med bark, afbarkede  
samt flækkede.

**FLETHEGN** og **LAMELHEGN**  
med og uden ramme.

**LÅGER** til alle hegnstyper.

### Herreekvipering.

Bolette A/S Nikolajplads 2 ..... 2 09 90  
Clausen's Herremagasin  
(Egon Clausen) Søndergade 13 B .. 2 18 71

### Dalsgaard's Herremagasin

Bredgade 13 ..... 2 29 73  
— E Dalsgaard priv. Alped.v. 90 2 36 19  
— Keld Dalsgaard priv. Sol-  
bakken 8 Rebæk ..... 2 16 73  
— Benny Håkansson priv.  
Skovly Dalby ..... 2 29 73



Tlf. 229 73

Grønfeldt (Jens Tang's Eftf.) hj. af  
Søndergade og Helligkorsgade .. 2 14 13  
— Købmd. J Skovgaard priv. .... 2 24 13

*Grønfeldt*

HJØRNET FOR GODT  
HERRETØJ

Isaksen A G Jernbanegade 40 ..... 2 14 27  
— Inger og Chr. Kjærgaard priv.  
Gl. Kongevej 23 ..... 2 76 02



Johannesen Alice og John Jernbane-  
gade 16 ..... 2 71 65

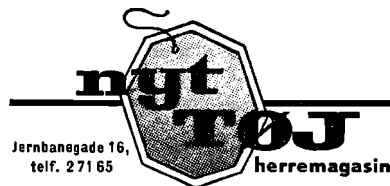

Kelstrup Holger & Co. (E. B. M.)  
Bredgade 6—8 ..... 2 04 31  
— priv. Haderslevvej 25 ..... 2 06 01

**Holger Kelstrup & Co.**

Mester Dress  
Helligkorsgade 7 ..... 2 15 85  
— Forretn.f. K Aude-Jensen  
Kongebrogade 60 ..... 2 22 18



Monopol (Robert Jensen) Adelg. 10 2 05 37  
— priv. Vejlevej 41 ..... 2 37 45

**MONOPOL . 20537**

**Moos Peter**

Søndergade 19 ..... 2 01 95

**Pedersen & Albrechtsen**

Korsgården Østergade 28..... ★2 41 55  
— Prokur. Jørg. Berg priv. Vejstrup 131  
— Købmd. Chr. Pedersen priv... 2 78 90  
— Sommerbol. Enghavegård  
pr. B. .... 6 83 45

Popp Dress Søndergade 10 ..... 2 63 23  
Omst. t. priv. Østerbrogade 52



**DRESS**  
KOLDING. TELF. 2 63 23

**Regina**

Herremagasinet (Karl A Christensen)  
Østergade 1 ..... 2 00 73  
Omst. til priv. Dreyersvej 29

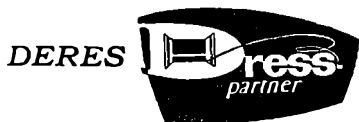

**Simson**

(Steen Kelstrup) Søndergade 4.. 2 14 35  
— priv. Drammenvej 7 ..... 2 79 67

Thylgård H Låsbygade 1—3 ..... 2 40 67  
priv. Haderslev (045) 2 30 41

**THYLGÅRD**

— stedet for godt herre- og drengetøj

**Hesteslagtere.**

Christensen Martin Blæsbjergg. 28.... 2 09 78

**Hjemmebagerier.**

Fasters Hjemmebageri Hospitalsg. 3.. 2 12 06

**Nielsen Einar E.**

Dalbygade 22 ..... 2 10 76

**Hobbyartikler.**

**GK Legetøj**

Østergade 23 ..... 2 06 31  
— Munkegade 8 ..... 2 01 35

Kolding Hobby (K Moltrup) Sønderg. 21 2 07 22

**Hospitaler, klinikker og sanatorier.**

**Kolding Sygehus**

Sct. Jørgensgade 47 ..... ★2 22 88  
— Funktionærboliger udenf. Sygehuset (Engstien og Utzonsgade) ★2 60 88

Besøgstid 16,00—17,00 samt  
søn- og helligdage 10,00—11,00  
onsdag 19,00—19,30

**Samfundet og Hjemmet for Vanføre  
Ortopædisk afd. og ambulatorium**

Sygehusvej ..... ★2 78 11

**Samfundet og Hjemmet  
for Vanføre**



Kolding, København,  
Århus, Aalborg, Esbjerg,  
Odense, Svendborg,  
Holstebro, Sønderborg  
og Næstved

Bandager, proteser,  
indlæg, ortopædisk fodtøj

Konsultation kun efter aftale

Kontort.: Hverd. 9—15, lørd. lukket

**Sct. Hedvigs Hospital**

Domhusgade 22 ..... ★2 48 00  
— Bade- og lysafdelingen ..... 2 49 97  
Besøgstid: Hverdage 15—16  
søn- og helligd. 10—11 og 15—16  
tirsdag og fredag 18,30—19,30

Tuberkulosestationen Sygehusvej ..... 2 06 80

Lægekonsultation: Mandag kl. 10—12  
Skærbilledekonsultation:  
Torsdag kl. 9—11

**Andre kuranstalter.**

**Aagesen Charles**

Villagade 15 ..... 2 69 01  
Lægeanf. hypnotisør og psykolog  
træffes eft. aftale, torsd. undt.

## Hoteller.

\* betyder medlem af Centralforeningen af  
Hotelvært- og Restauratørforeninger  
i Danmark.

Ansgar Missionshotellet Klosterg. 26 ★2 22 44

Danmark Hotel\* (N B Brændekilde)  
Munkegade 7 ..... 2 05 91  
— — ..... 2 16 06

# Hotel Danmark

Grand Hotel\*  
(N Johansen) Jernbanegade 54.. ★2 20 22

Helmerhus Hotel\* Rendebanen 13.... 2 54 40

Kolding Hotel\* Aksestov 5..... ★2 50 00

# Hotel Kolding

Missionshotel Kolding  
(Christa Madsen) Helligkorsg. 1 ★2 17 55

Møllegaarden Hotel\*  
(O Rønnow Poulsen) Dyrehave-  
vej 198 ..... 2 09 18  
— — ..... 2 13 03

Saxildhus Hotel\*  
Jernbanegade 39 ..... ★2 12 00

Slotshotellet\* (S Lauridsen) Jernbane-  
gade 24 ..... ★2 10 66

# Slotshotellet

Sømandshjemmet Østerbrogade 4 .... 2 08 41

## Hejls

Kysthotellet\*  
(Johs. Jacobsen) Hejlsminde  
pr. H. .... Hejls 2  
*Hyggelige, moderne værelser  
med udsigt over Lillebælt*

## Huder og skind.

Kolding Hudcentral (E Jensen) Låsby-  
gade 35 omst. til priv. .... 2 25 80  
*Huder, skind og talg*

## Hulsøm.

Sydjysk Plissé Låsbybanke 1..... 2 32 81

## Hunde.

Jessen's Hundepension Ravnsminde  
Harte ..... 2 19 47  
Dyrlægekontrolleret pension. —  
Klipning og bad

## Kennel Weber

Trompeterbakken 3 ..... 2 42 81  
Import — Opdræt — Export  
Kennel Yorkie Søgade 32 ..... 2 24 81  
Opdræt af Yorkshier Terrier  
Kjer M Piledamsvej 42 ..... 2 15 31

## Webers Hundesalon

Trompeterbakken 3 ..... 2 42 81  
Klipning — Trimming — Pension  
Soignering af alle racer  
Alt i hundeprodukter

## Sdr. Bjært

Henningsen Thorvald ..... Sdr. Bjært 193  
Efter aut. Sdr. Bjært 7 21 93  
Klipning og bad

## Vester Nebel

Glenbo Grete Søkjærlund pr. Dyb-  
vadbro ..... Vester Nebel 92  
Hundepension — Omhyggelig pleje  
Trimming — Klipning — Bad

## Husholdningsmaskiner.

Jesco A/S Værkstedsvej 8 ..... ★2 74 00  
— Direktør Jens Koch priv. .... 2 14 46

# Jesco%

## Kenwood køkkenmaskiner

Kun salg til forhandlere

Nørremose's Husholdningsmaskiner  
Fredericiagade 12 ..... 2 29 60  
Påby Købmandshandel (Aage Hansen)  
Påby ..... 2 01 25

Skousen Låsbygade 7—9 ..... 2 50 62  
— Forr.f. S Vestergaard priv.... 2 59 92

# Skousen

HUSHOLDNINGSMASKINER

— det er os

man handler med!

SP Køkkenmontering (Skou Petersen)  
Munkegade 2 omst. til priv. .... 2 33 85  
Vestergaard J Fa. Haderslevvej 150.. 2 11 54

## Husholdningsskoler.

Borrehus Husholdningsskole (frk. Margrethe Eriksen) Gl. Kongevej .... 2 03 99  
— Elevtelefon ..... 2 68 43

## Hvidevarer.

Bolette A/S Nikolajplads 2 ..... 2 09 90  
Jensen Gaden Jernbanegade 28 .... ★2 55 66  
Jensen Georg Damaskværlet  
Østergade 12 ..... 2 11 44  
Østergades Varehus (P J Schultz' Ertf.)  
Østergade 19 og Slotsgade 22.... ★2 44 88

## Hvile- og rekreativshjem.

«Bella Vista» Fynsvej 88 ..... 2 01 91

## Hypotekforeninger

(se Kredit- og Hypotekforeninger)

## Højfjeldssole.

Bora Låsbygade 61 omst. til priv.... 2 35 88  
Salg og udlejning

Meyer C J Jernbanegade 291..... 2 74 07

## Salg og udlejning af højfjeldslamper

med Infrarøde varmestråler

## Høreapparater.

Brille-Specialisten (Oscar Riis & Søn)  
Jernbanegade 1 b ..... 2 00 34  
Christensen Olaf (tandteknik) Slots-  
gade 19 st. .... 2 42 16  
Ørefangere til høreapp. og -briller  
fremstilles, tilpasses og repareres  
Lauridsen Kay Jernbanegade 1 omst.  
til priv. .... 2 09 41  
Nissen Poul Østerg. 23 omst. til priv. 2 09 28

## Hørfabriker.

Kolding Hørfabrik a. m. b. a. Mosevej ★2 24 88

Prøv vor kaffe — vistnok den bedste!

*Højvang Kolonial*  
AGTRUPVEJ 190 TLF. 24195

## Ingeniører.

\* Civilingeniør medlem af D. I. F.  
□ Ingeniør — medlem af  
Ingeniør-Sammenslutningen (m. af I.)

Abildgaard J E\* Margrethesvej 3.... 2 75 14  
Adamsen Erik □ Enev. Sørensen. 56 2 74 32  
Agerskov J □ Gudhjemsvvej 5..... 2 66 05  
Andersen K W □ Ingridsvvej 81 ..... 2 17 98  
Andersen S Fredslund Snepev. 35.. 2 46 71  
Andersen S K\* Castenskjoldsvvej 1.... 2 22 33  
Beck Jens Chr. □ Kaj Munksvvej 12.... 2 36 74  
Biltoft-Jensen H E Langager. 2 Seest 2 81 82  
Blindslev G\* Tjørneallé 16 pr. B.... 6 82 76  
Bisbjerg Frederik Snerlevej 68 ..... 2 40 73  
Bjarnov S\* Langagervej 46 Seest.... 2 50 63  
Boje Jørn □ Blochsvvej 12 ..... 2 32 13  
Bojesen C Bo\* Damhusvej 13 pr. B... 6 80 10  
Borch Kaj Kikkenborgvej 53 ..... 2 23 26  
Brems Julius Th. Kastanieallé 60 .... 2 41 26  
Brogaard Ivan □ Påbyvej 3 pr. B.... 6 80 32  
Bruun P\* Karlshøj Strandhuse ..... 2 78 07  
Buch-Larsen K □ Fynsvej 163 ..... 2 01 52  
Bødker Knud □ Bramdrupdam pr. B. 6 82 91  
Carstens Sven □ Oehlschlægersv. 5 2 69 27  
Christensen B □ Skolevænget 13 Strh. 2 25 07  
Christensen B Holm Kollundholt Hylke 2 75 19  
Christensen E Holm □ Hæslvej 11.... 2 66 63  
Christensen P A □ Jens Skyttesvej 14 2 54 45  
Christensen Søren □ Fr. VII Vej 26.. 2 65 39  
Christiansen Finn □ Søgade 31 ..... 2 67 76  
Christiansen H Gøbel □ Skovbog. 20.. 2 52 36  
Christiansen Hugo □ Søndergade 28.. 2 20 83  
Clausager P H\* Ottogade 5 ..... 2 22 81  
Clausen J □ Enev. Sørensen. 34.... 2 49 35  
Eggensen K\* Kobbelhøve 9 Strandh... 2 66 02  
Eide-Jørgensen H Stranden 48 Rebæk 2 78 86  
Eisby A Verner Fabriksvej 11 ..... ★2 61 33  
— priv. Carl Plougsvej 115 ..... 2 61 07

## Industri- og automatikudstyr

### Spec.: Plasticindustri

Elmbo Poul Borgmestervangen 20.... 2 50 04  
Ervald H C □ Kastanieallé 33 ..... 2 22 64  
Fintel Willi von □ Kastanieallé 49... 2 59 52  
Fischer-Nielsen P □ Jens Skyttesvej 5 2 70 60  
Foss Frank A Bekkasinevej 7 ..... 2 80 13  
Friis J M □ Olaf Ryesgade 31 ..... 2 48 01  
Gubi M H\* Drosselvej 3 ..... 2 74 92  
Halkjær Helge Immanuelsvvej 33 .... 2 28 66  
Hansen Ernst E □ Strandvejen 17.... 2 26 36  
Hansen L Hagen Fynsvej 155 ..... 2 23 93  
Hansen Ole\* Staldgården ..... 2 36 17  
Hansen Preben □ Kobbelhøve 5 Strh... 2 55 30  
Hedevang Svend □ Jens Skyttesvej 8.. 2 42 63  
Hemme N P □ Oehlschlægersvej 21 2 65 28  
Henriksen Sv. Aage □ Birkeallé 17.... 2 51 77  
Hiort-Lorenzen J □ Haderslevvej 56 .. 2 52 75  
Holm H Petersen □ Fjordv. 2 Strh.... 2 51 88  
Holm Jørgen S Fynsvej 19 ..... 2 35 70  
Hoppe Chr. J □ Snerlevej 50 ..... 2 69 81

Rubriken fortsættes næste side

Høst-Madsen Mogens* Castenskj.v. 10	2 80 62	Olsson E J □ Leck Fischersvej 1.....	2 71 58
Jacobsen Leif □ Strandvænget 42 Strh.	2 40 44	Overbeck H Chr.* Jernbanegade 21..	2 32 79
Jacobsen O □ Strandbk. 27 Rebæk....	2 61 55	Paulsen Bent Norgesvej 22 .....	2 53 38
Jendresen H J □ Roskildevej 15 .....	2 69 52	Pedersen Chr. J □ Vangen 20 Tved..	2 58 88
Jensen A Lund* Sandvigvej 13 .....	2 71 23	Pedersen E □ Sandvigvej 1 .....	2 64 68
Jensen Per Beck* Kastanieallé 25 ..	2 03 16	Pedersen P E □ Fuglekongevej 14 ....	2 72 14
Jeppesen Jørgen □ Olaf Ryesgade 41..	2 74 04	Pedersen P Krogh □ Margrethesv. 7..	2 13 73
Jepsen H □ Alpedalen 52 .....	2 26 26	Pedersen Søren K Tved .....	2 58 93
Jochumsen H L* H. Ludvigsvvej 21..	2 08 13	Pedersen Wagner* Trompeterbk. 9..	2 40 08
Johansen Daniel □ Rønneallé 14 .....	2 39 28	Petersen Claus □ Kaj Munksvej 14...	2 56 18
Johansen E □ Skolebakken 21 Strh...	2 18 20	Petersen Egon Møller □ Sdr. Kongev. 2	2 24 82
Jørgensen Erik □ Sandvigvej 5.....	2 57 26	Petersen S Påfuglevej 9 .....	2 56 94
Jørgensen J Strandvejen 9 .....	2 37 55	Poulsen Niels □ Ewaldsvej 10 .....	2 36 39
Jørgensen K R □ Strandbk. 30 Rebæk	2 64 80	Poulsen O □ Heimdalsvej 40 .....	2 76 71
Jørgensen Vald. □ Fjordvej 52 Strh...	2 23 06	Rasmussen Bent L □ Ingridsvvej 50..	2 18 01
Kernwein A □ Kikkenborgvej 31 .....	2 59 17	Rasmussen Børge □ Solvang 25 .....	2 68 45
Kirkegaard Peter Oluf □ Heimdalsv. 33	2 40 60	Rasmussen P □ Påfuglevej 6 .....	2 50 17
Kjær K Margrethesvej 16 .....	2 75 65	Ravn Henry Mariegade 14 .....	2 75 71
Kjærulff Svend □ (Thrige — Titan A/S)		Reddersen Knud Erik* Bramdrupdam	
Fjordvej 95 Strandh. ....	2 42 02	pr. B. ....	6 81 48
Knudsen Erling* Låsbytoft 8 .....	2 62 43	Reher Sv. Aa. □ Carl Plougsvej 97....	2 60 81
Knudsen P Skjøde □ Riis Toft 5.....	2 01 36	Ruggaard Erik Ørebrovej 10 .....	2 71 32
Konstantin-Hansen E □ P. Lindbæksv. 3		Rytter Steen Kobbelhøve 3 Strandh...	2 55 84
Strandhuse .....	2 25 34	Schmidt Chr. □ Henr. Rantzausvej 12..	2 06 52
Krat Harald □ Brinken 4 .....	2 48 87	Skjødtt R Fynsvej 161 .....	2 09 58
Krautwald Knud Erik □ Bramdrupdam		Slot W* Skolebakken 9 Strandh. ....	2 01 98
pr. B. ....	6 82 21	Smolarz F E □ Volmersvej 18.....	2 81 86
Krenk Gunnar* Fredericlagade 14....	2 33 44	Sørensen E Strømggaard □ Kolibrivej 6	2 62 46
Kæstel K* Kobbelhøve 12 Strh.....	2 27 06	Sørensen Bert W □ Chr. Winthersv. 23	2 24 65
Kaae Sv. Aa. □ Påbyvej 7 pr. B.....	6 83 52	Sørensen H O □ Tved .....	2 39 67
Ladegaard N □ Munkegade 1 b .....	2 10 55	Taisbak Ole Skolebakken 34 Strh.....	2 13 86
Larsen J □ Skolebakken 20 Strh.....	2 57 12	Tarp N L □ Kikkenborgvej 54 b .....	2 46 36
Larsen J Askholm Ingridsvvej 29.....	2 75 74	Thomsen Gunnar □ Søndergade 27....	2 13 32
Larsen Jens Virkelyst Bramdrupdam		Thomsen P W □ Kobbelhøve 15 Strh.	2 13 68
pr. B. ....	6 81 60	Tougaard Ole □ Alpedalen 82 .....	2 71 90
Larsen V Aas Påbyvej 1 pr. B.....	6 80 36	Transbøl S* Alykkegade 12 .....	2 78 73
Lauridsen Erling Rådvaedvej 48 pr. B.	6 82 19	Trillingsgaard A R* Vejlevej 28 .....	2 56 01
Lauritsen E Benediktesvej 13 .....	2 16 12	Vesterdahl Jørgen □ Nyvang 4 pr. B.	6 80 78
Laursen Sven E B □ Kastanieallé 52..	2 69 42	Vestergaard K* Fynsvej 131 a .....	2 48 08
Lindbæk Klaus Fjordvej 62 Strandh...	2 56 93	Vistoft M P P Haderslevvej 57.....	2 06 15
Lindegaard Johs.* Heimdalsvej 23....	2 32 08	Walsted Jørgen Tørnæs Nelliikevej 18	2 73 68
Linnet Mogens □ Nyvang 12 pr. B.....	6 82 50	Westphal B* Tvedvej 131 .....	2 59 97
Ludvigsen Jørn Spurvej 16 .....	2 53 67	Wittig G B □ Toften 7 Strandh. ....	2 30 61
Løwert J A □ Kastanieallé 31 .....	2 77 10	Ørsted-Müller A S* Strandvænget 27	
Madsen J P forstander (Tekn. Skole)		Strandhuse .....	2 71 12
Vesterbrogade 6 .....	2 03 91	Ørum R □ Lien 1 Tved .....	2 58 60
Mathiasen Lauge □ Carl Plougsv. 121..	2 57 60	Østergaard H P □ Skolevænget 2 Strh.	2 78 17
Matthiesen M H A* Overmarksv. 17..	2 36 58		
Mikkelsen Eyv. □ Tvedvej 50 .....	2 24 35	<b>Hjarup</b>	
Mikkelsen O C □ Nyvang 15 pr. B.....	6 80 57	Vistoft Jørgen B □ Hjarup gl. Præste-	
Mortensen Max* Borrehusvej 7 .....	2 08 19	gård .....	Hjarup 73
Møller Erik Børge* Toften 3 Strandh.	2 39 43		
Nielsen A Outzen Chr. Schousvej 11			
Tved .....	2 04 98		
Nielsen B □ Ballumvej 1 .....	2 71 50		
Nielsen J C □ Blochsvej 22 .....	2 50 57		
Nielsen J Kræmmer □ Bellevueg. 8..	2 16 34		
Nielsen Knud □ Hans Becksvej 13....	2 81 67		
Nielsen Morten □ Koldingbjerg 32....	2 63 92		
Nielsen Viggo □ Lien 3 Tved .....	2 58 64		
Niemann Conrad Bramdrupdam pr. B.	6 81 71		
Nilsson Arvid □ Chr. Bergsvej 18...	2 65 37		
Nissen Thyge □ Skolebk. 18 Strandh.	2 10 95		
Olesen B Bisgaard* Gormsvej 8.....	2 69 24		
Olesen Hardy* Seest .....	2 14 65		
Ollvarius E* Fynsvej 75 .....	2 36 26		
Olsen A E* Påfuglevej 12 .....	2 35 17		
Olsen Gudmund* Thurasvej 2 .....	2 28 12		

Ingenlører (rådgivende).

Anderskov J\*, A T Thomsen □ &  
M Storr Adelgade 4..... ★ 2 78 22  
— Civiling. Mogens Storr\* H.D.  
priv. .... 2 70 56



Bærende konstruktioner  
Varme og ventilation  
Elektriske installationer  
Vej- og kloakanlæg  
Kommunaltekn. opgaver

**Rådgivende ingeniører**

Bjærlig A/S\* Tvedvej 131..... ★2 54 33



Rådgivende  
ingeniører

Gregersen J Ingemann □ Bellevue-  
gade 10 ..... ★2 38 44  
— priv. Skovhøj 28 ..... 2 60 75  
— Ing. E J Olsson □ priv.  
Leck Fischersvej 1 ..... 2 71 58  
— Ing. Finn Christiansen □ priv.  
Søgade 31 ..... 2 67 76

Rådgivende

ingeniørvirksomhed



Bærende konstruktioner.  
Fundering og pilotering.  
Vej- og kloakanlæg.  
Varme anlæg.

Høggaard Aage Harte ..... 2 52 92  
Rådgivende elektroingeniør

Jørgensen Kiel □ Jernbanegade 1 a.. 2 71 55  
— O Jacobsen □ priv. .... 2 61 55

RÅDGIVENDE INGENIØR



EL-ANLÆG

Nielsen Møller & Rasmussen □  
Jernbanegade 20 ..... ★2 54 44  
— Ing. Evald Møller Nielsen □  
priv. Bramdrupvej 31 pr. B.... 6 80 76  
— Ing. Bent Rasmussen □ priv.  
Ingridsvej 50 ..... 2 18 01  
— Ing. Ole Mikkelsen □ priv.  
Nyvang 15 pr. B..... 6 80 57

Rådgivende

ingeniørvirksomhed

Bygningsinstallationer  
Bærende konstruktioner  
Vej- og kloakanlæg

Pedersen M Møller Helligkorsg. 13.. 2 77 04  
Indehavere:  
— M Møller Pedersen\* priv.  
Rædersvej 16 ..... 2 77 04  
— E Holm Christensen □ priv.  
Haslevej 11 ..... 2 66 63

Rådgivende

ingeniørforretning



Bærende konstruktioner  
Sanitære installationer  
Varme og ventilation  
Vej- og kloakanlæg

Storr Mogens\* H.D. Adelgade 4.. ★2 78 22  
— priv. Olaf Rysgade 43 ..... 2 70 56



Bærende konstruktioner  
Vej- og kloakanlæg  
Bygningsinstallationer  
Rådgivende civilingeniør

Thomsen Mikkel\* Fynsvej 84 ..... 2 07 87  
— priv. .... 2 19 32

Installatører

(se Elektrisk lys og kraft)

Interessekontorer.

Sydjydsk Interessekontor (konsulent  
A Lindhardt) Seest Bakke 14.... 2 80 60

Iscream.

»Dana« (Sydjydsk Iscreamfabrik)  
Fredericiagade 22 ..... 2 18 48  
Omst. til best. K H Lyhne priv.

„Dana“  
(Premier Is)



Anbefales til selskaber  
Prøv vore lækre IS-LAGKAGER

Excellent Isklosken (Eva Jensen)  
Carl Plougsvej 68 ..... 2 60 35  
Drej 2 60 35  
— vi bringer overalt!  
Åben hele året

Excellent Isklosken (fru K Madsen)  
Seest Bakke 70 ..... 2 51 89

Rubriken fortsættes næste side

Frisko Is A/S Stejlbjergvej 16..... 2 78 85  
 — Salgsinsp. Aage Funder priv. 2 81 01  
 — Ulrik Holten-Nielsen priv..... 2 52 17



...en festlig spise  
 en fornem servering

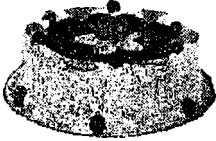

Stort udvalg i  
 dessert-is og lækre lagkager

Slots Fløde Is Østerbrogade 42..... 2 05 19

### Isenkram.

Cyclecompagniet A/S Nikolajplads 1.. 2 14 81  
 Dansk-Svensk-Staal A/S Akadiahuset.  
 Akseltorv 1 ..... 2 26 57  
 Importøren Jernbanegade 24 ..... 2 00 95

### Jensen J. P. A/S

Sønderbro ..... ★2 16 66  
 Jochumsen Vald. Søndergade 2 ..... 2 08 82

### Lumbye Ejnar

Udstyrsafdelingen Adelgade 16.. ★2 55 88  
 — Disp. Knud E Nellemann priv... 2 73 36  
 Værktøjsafdelingen ..... ★2 50 55  
 — Disp. Reimar Pagh priv. .... 2 20 87  
 — Repræs. Børge R Hansen priv... 2 82 02

Madsen Frede Haderslevvej 1.... ★2 12 77  
 — priv. Gyvelvej 4 ..... 2 17 46

## FREDE MADSEN

Glas - Porcelæn - Køkkenudstyr

Mørch Erik Jernbanegade 17..... ★2 14 99



Olesen E Bæklund Fjordv. 16 Strh... 2 25 32

### Isenkram en gros.

### Bonnichsen Louis

Vonsildvej ..... ★2 67 22  
 — priv. Haderslevvej 48 ..... 2 66 40

### Jensen J. P. A/S

Sønderbro ..... ★2 16 66

### Kolding Import Compagni A/S

Dreyersvej 44 ..... ★2 25 88

Petersen Carl F Hollændervej 16-18 ★2 52 22  
 — Forretn.f. J Krøyer-Nielsen  
 Skolevænget 9 Strandh. .... 2 70 96  
 — Repræs. Frank Knudsen Blomme-  
 haven 9 Sønderborg tif. (044) 2 53 89  
 — Repræs. H Gledetier  
 Poul Møllersvej 4 ..... 2 70 25  
 — Repræs. Jens Uwe Rossen  
 Borgergade 12 ..... 2 72 07  
 — Repræs. Poul Seilman Sorø-  
 vej 2 ..... 2 53 92

*Carl F. Petersen*

### Isolering.

### Bentzen Anker

Ørnevej 10 ..... 2 03 81

### Bruun Palle & Co. A/S

Seest Bakke 39 og 49 ..... ★2 40 22  
 Se annoncen næste side

### Hansen Chr.

Ndr. Ringvej 82 ..... 2 03 96  
 — M Hansen Brandorffsvej 3.... 2 17 94

### Karadi Tætnings Co.

(Oluf Jensen) Hospitalsgade 19 .. 2 23 97

### Brug Karadi bronze tætnings- lister mod træk

Knudsen Bent Vejlevej 123 ..... 2 38 73

### Mathiesen Niels

Chr. Bergsvej 13 ..... 2 80 07  
 Varme — Kulde — Damp

Rockwool Zahngade 2 ..... 2 40 36

## ROCKWOOL isolering

Aut. Rockwool indblæsningsfirma

EGSØ, Zahngade 2

Telf. 2 40 36

### Sørensen N C (L & N C Sørensen)

Valmuevej 9 ..... 2 63 70





Bruun Palle & Co. A/S  
Seest Bakke 39 og 40 ..... ★2 40 22

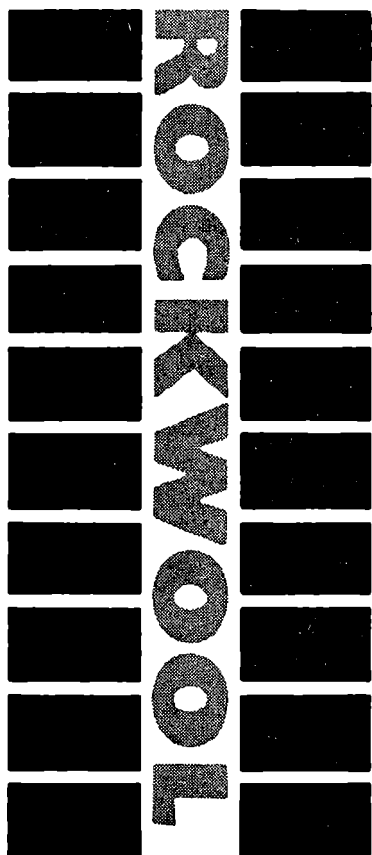

## til effektiv isolering af hulmuren

Rockwool hulrumfyldt er et gennemprøvet produkt, fremstillet af Danmarks største fabrik for isolations-materialer. Indblæsning i muren sker efter fabrikkens forskrifter og sikrer en ensartet fordeling af stenulden over hele ydermuren, hvorved varmetabet nedsættes til omkring en trediedel.

Rockwool stenuld er effektivt isolerende, lugt- og brandfrit og absolut uangribeligt overfor råd og svamp. Forlang derfor udtrykkeligt Deres hulmursisolering udført med Rockwool - Danmarks mest anvendte isolationsmateriale.

**PALLE BRUUN**  
& CO. A/S  
SEEST BAKKE 39 og 49 . TELF. \*240 22

## Isoleringsmateriale.

Pedersen Thorvald A/S Dieselvej 3 ★2 01 77  
Træfiber — Plader

## Isværker.

Sydjysk Cold Stores A/S  
Havnen nord ..... ★2 42 44  
Efter kl. 16:  
— Forvalter K Ørnsnæs priv. .... 2 42 44  
— Kontorass. K Rasch priv. .... 2 52 83  
— Formd. Egon Jensen priv. .... 2 05 34

J	Prøv vor kaffe — vistnok den bedste!
	<b>Højvang Kolonial</b> AGTRUPVEJ 190      TLF. 2 41 95

## Jern og stål.

Dansk Kugleleje Aktieselskab SKF  
Kongebrogade 21 ..... ★2 48 44  
Kontortid: 8,30—16,30, lørd. 8—12  
Efter kontortid:  
— Afd. chef J Hansen Nytoft 20  
pr. B. .... 6 83 60

# SKF

HELLEFORS-HOFORS STÅL

TLF. \*2 48 44

Gimbel's Georg Jernforretning A/S  
Sdr. Havnegade 32 ..... ★2 31 11

## Jern, gml.

Grau Harald O A/S Låsbygade 108.... 2 03 52  
Specialitet: Brugte jernrør  
Jessen's Ib Produktforretning  
(Schrøder's Eftl.) Låsbygade 64.... 2 23 60  
Sydjysk Produktforretning (A Stagis)  
Toldbodgade 3 ..... 2 12 66

## Jernbeton.

Bruun Palle & Co. A/S  
Seest Bakke 39 og 49 ..... ★2 40 22

Thomsen Mikkel Fynsvej 84 ..... 2 07 87  
rådgivende civilingenør  
— priv. .... 2 19 32

## Jordemødre.

Lauridsen Dagny Mikkelsen Ejlersv. 22 2 06 53  
 Konsult.: Mand., onsd., fred. 14—15  
 Lindgaard Anna fru Sønderg. 13 b.... 2 00 52  
 Konsult.: Mand., onsd., fred. 14—15  
 Poulsen Signe fru Rendebanen 6.... 2 10 37  
 Kons.: Mand., onsd., fred. 14—15

## Juletræspynt.

### Knudsen Anni og Bent

Dyrehavevej 103 ..... ★2 45 99

## Justerede mål og lodder.

Jensen J P A/S Isenkram afd.

Sønderbro ..... ★2 16 66

# K

Prøv vor kaffe — vistnok den bedste!

## Højvang Kolonial

AGTRUPVEJ 190 TLF. 24195

## Kaffe en gros.

Christensen Oscar A/S Låsbygade 34 ★2 77 11  
 Kolding Kafferisteri Langelinie ..... 2 14 00  
 Wichmann's Kafferisteri A/S Øster-  
 gade 22 ..... 2 00 96

## Kaffeforretninger.

Bruno's Kaffe Jernbanegade 48 ..... 2 07 77  
 Cafax Kaffe (Svend Lauridsen) Ejlers-  
 vej 38 ..... 2 62 52  
 Frandsen V Vestergaard Adelgade 14  
 omst. til priv. .... ★2 02 11  
 Hansa Østergade 18 ..... 2 19 54  
**Mikkelsen Svend E.**

Jernbanegade 15 ..... ★2 77 44

Rigtige Lager Det Helligkorsgade 10 2 08 75  
 Smørforsyningen (Sand Christensen)  
 Helligkorsgade 9 ..... 2 03 39

Strøgets Kaffe Østergade 1 ..... 2 25 40  
 — Søndergade 23 ..... 2 05 82

Wichmann's Kaffehandel Øster-

gade 22 ..... 2 00 96

## Kafferisterier.

### Andersen's Harald Kaffe- risteri A/S

Toldbodgade 5 ..... ★2 77 00  
 — Harald Andersen priv. .... 2 67 16  
 — Repræs. Bent Nielsen priv.  
 Valmuevej 15 ..... 2 55 13

### Christensen Oscar A/S

Låsbygade 34 ..... ★2 77 11  
 — priv. Strandvejen ..... 2 06 72  
 — Gross., konsul Eduard Chri-  
 stensen priv. .... 2 05 60  
 — Disp. Vagn Rasmussen priv... 2 49 33  
 — Bogh. Ørlind Lund priv..... 2 31 21  
 — Repr. Carl René Pedersen priv. 2 08 36  
 — Tlf.sælger Einar Nielsen priv. 2 75 59

### Dansk Kafferisteri A/S

Munkegade 1 b ..... ★2 29 33  
 — Prokur. K Burmølle priv..... 2 61 41  
 — Prokur. J Bjerregaard priv... 2 29 04  
 — Repræs. K Brunse priv..... 2 64 31  
 — Repræs. V Aebeloe priv..... 2 38 31



Fællesforeningen for Danmarks Brugs-  
 foreninger Klostergade 18 ..... ★2 19 00

### Kolding Kafferisteri

(Arne Andersen) Langelinie  
 omst. til priv. .... 2 14 00  
 — Salgschef Viggo Lorenzen priv. 6 83 37

Wichmann's Kafferisteri A/S Øster-

gade 22 ..... 2 00 96  
 — Prokur. Poul Wørzner-Ander-  
 sen priv. .... 2 14 96  
 — Prokur. Erik Hostrup priv..... 2 37 24

## Karetmagere

(se tillige Vognfabrikanter)

Breindahl M Vejlevej 138 ..... 2 04 63  
priv. Kongebrogade 31

## Karosserifabriker.

Harte Karosseriforretning  
(Sigurd Madsen) Harte ..... 2 66 76

**Alt i opretning  
og karosserireparationer.**  
Nybygning og fremstilling af specialvogne  
Omforandring af enhver art

Kolding Karosserifabrik (Aksel Lauritsen) Trindholmsg. Havnen syd  
omst. til priv. .... 2 33 30

Nybygning . Opretning . Reparation

**Kolding 23330**  
**Karosserifabrik**

Pedersen M K A/S Haderslevv. 215 ★2 13 88

A/S **M. K. Pedersen's**  
**KAROSSEFABRIK**  
Se ann. under »Påhængsvogne«

## Kartofler.

Gregersen H P Gartnerhallen Vejle-  
vej 159 ..... 2 33 60  
— C J Gregersen priv. Tønderv. 25 2 56 70

Hansen Frode Henrik Rantzausv. 21 2 09 23  
**„VESTAGER“ Kartoffler**  
Tlf. 2 09 23

Hansen W Østergaardsvej 9 ..... 2 60 06  
Jakobsen Henning Frydsvej 8 ..... 2 75 64

## Kasseapparater.

Hugin A/S Låsbygade 29..... 2 60 40  
— Efter lukketid ..... 2 62 20



**HUGIN**  
**KASSEAPPARATER**

LÅSBYGADE 29  
TELEFON 26040

J P Kontormontering Buen 2—4 .... ★2 25 11

## National

(Emilius Møller A/S) repræs.  
H Conradsen Fjordvej 3 Strandh. 2 54 23

**N C R**

## Kedelrenserier.

Kolding mekaniske Kedelrenseri  
(Kurt Hansen) Svalevej 23 ..... 2 44 81  
Syddjyllands mekaniske Kedelrenseri  
(E H Thomsen) Mosevej 12..... 2 21 33  
Vestjydske Kedelrenseri (K G Thomsen)  
Blochsvej 7 ..... 2 07 51

## Kemikalier og kem. fabrikker.

Kaalunds Fabrikker A/S  
Dyrehavevej ..... ★2 56 00

## Kemisk tøjrensning

(se Renseri og Tøjrensning)

## Kileremme.

Jensen J. P. A/S  
Sønderbro ..... ★2 16 66  
Kolding Tekniske Forretning  
(Fr. Flintholm) Haderslevvej 78 .. 2 22 60  
— — .. 2 19 04

## Kiosker.

### Agtrupvejs Kiosk

(R Henriksen) Agtrupvej 127 .... 2 26 54

*Aviser, ugeblade, festtelegrammer*

Arp V Læssøegade 47 ..... 2 21 73

### Bjergkiosken

(Hjelm og Petersen) Bjergbyvej 2

Seest ..... 2 81 84

### Broagervejs Kiosk (E Kylling)

Broagervej 10 ..... 2 32 96

### B. T. Centralen (Henning Jensen)

Haderslevvej 17 ..... 2 74 01

### Centralkiosken

(Arne Sørensen) Agtrupvej 66.... 2 29 38

### Dalbygades Kiosk

(A Skjøth) Dalbygade 32 ..... 2 19 85

— priv. Snerlevej 60 ..... 2 64 06

Grønnegårdens Bladhandel Fynsv. 75.. 2 77 05

### Haderslevgades Kiosk (H Mikkelsen)

Haderslevvej 37 ..... 2 18 60

### Heelsberg Jens (Ruteblkkiosken)

Mazantigade ..... 2 36 62

Omst. til priv. Ndr. Ringvej 78

### Hospitalsgades Kiosk (Orla Frederiksen)

Hospitalsgade 21 ..... 2 23 16

Jensen A L Caspar Müllersgade..... 2 56 81

*Kaffebar (Havnen syd)*

Kirkeforvejs Kiosk Adelgade 9 ..... 2 05 70

### Konrad Jørgensensvej's Kiosk

Konrad Jørgensensvej 3 ..... 2 25 41

Larsen Chr. R Knud Hansensvej 6... 2 33 27

Lindehavens Kiosk Dyrehavevej 162.. 2 50 95

### Låsbygades Kiosk

(A Hansen) Låsbygade 100 ..... 2 20 54

### Mazantigades Kiosk (Svend Lind)

Mazantigade 18 ..... 2 09 47

### Nielsen Ejner

Låsbygade 59 ..... 2 02 95

*Kiosken Expres*

### På Hjørnet (Chr. Christensen) (tidl.

Politikens Telegr.hal) Jernb.g. 25 b 2 12 65

— priv. Sdr. Kongevej 20 ..... 2 77 18

Ringkiosken Ndr. Ringvej 27 ..... 2 43 75

### Rosenhavens Kiosk (H E Belerholm)

Suomivej 7 ..... 2 30 85

### Sct. Jørgensgades Kiosk (P A Larsen)

Sct. Jørgensgade 33 ..... 2 43 71

Nærmeste bladhandel ved Sygehuset

### Sønderbros Kiosk

(Chr. Kring) Sydbanegade 1 a

omst. til priv. .... 2 13 22

*Aviser, ugeblade, festtelegrammer*

*og papirvarer*

### Søndervangs Kiosk

(A Ljunggreen) Haderslevvej 84.. 2 78 25

*Tobak — Vin — Blade*

### Tipskiosken

(Inger Christensen) Seest Bakke 85 2 04 93

## Turist-Kiosken

(A P Rasmussen) Søndergade 1.. 2 21 05

Tvedvejs Kiosk Tvedvej 24 ..... 2 78 37

## Tøndervejs Kiosk

(Kenneth Bertelsen) Tøndervej 60

omst. til priv. .... 2 07 25

## Kiropraktiske klinikker.

### Vilholm Flemming

Østergade 24 ..... 2 72 72

*Konsult.: daglig 10—12 og 15—18,*

*lørdag 10—12*

## Kjoler og bluser.

Bolette A/S Nikolajplads 2 ..... 2 09 90

C. C. Damekonfektion Søndergade 30.. 2 21 80

Damehuset (H Børsting) Sønderg. 8

omst. til priv. .... 2 52 51

Eva Trikotage (D Juhl Rasmussen)

Katrinegade 15 ..... 2 12 41

Gundtoft Jernbanegade 16 ..... 2 23 23

Hendes Magasin A/S Jernbaneg. 14.. 2 01 05

Petersen Carl Østergade 17 ..... ★2 35 22

Rørkær Adelgade 2—4 ..... 2 01 24

— Forretn.f. H Gadegaard priv.

Lien 13 Tved ..... 2 58 28

Damekonfektion - Kjoler

Bluser - Nederdele

# RØRKÆR

Suurballe Jernbanegade 4 ..... 2 03 01

Textilmøllen Fredericlagade 18..... 2 67 27

# TEXTILMøllen

LAGER UDSALG

Ønsketøj (Eva og Børge Christensen)

Klostergade 28 omst. til priv..... 2 56 10

Største udvalg i ventekjoler



Specialforretning for mor og barn

Østergades Varehus (P J Schultz' Eftf.)

Østergade 19 og Slotsgade 22 .... ★2 44 88

## Klaverstemmere

(se Pianostemmere)

## Klejnsmede.

Domensky A Låsbygade 32 omst. t. pr. 2 04 54

## Kolding Kunst- og Klejn- smedie I/S

Brostræde ..... 2 05 40

*Gelænderarbejde til alle formål*

*Alt i bygningsbeslag udføres*

## Klichéer.

Jyllands Klichéfabrik A/S Mazanti-  
gade 10 ..... ★2 06 11  
— Fabriken (efter kontortid) .... 2 06 11  
— Fabr. Poul Sørensen priv. .... 2 73 20  
— Prokur. Aage Sørensen priv... 2 29 08

**KLICHÉER**  
AF ENHVER ART

Kligum (Arne Rubæk Olesen) Ibsvej  
omst. til priv. .... 2 11 12

## Kloakrensning.

## Sydjydsk Kloak- og Slamsug- ningsservice

(Gunnar Sørensen) Østerbrog. 38.. 2 41 69

## Klæde en gros.

Lausen's H Klædelager (Johs. H Lausen)  
Fredericiagade 30 omst. til priv... 2 01 89

## Kogersker.

Bohnsen Johanne Solgården 4 ..... 2 29 89  
Henningsen C Agtrupvej 54 ..... 2 41 59  
Iversen E fru Olaf Ryesgade 11 ..... 2 73 95  
Nielsen Dagny Agtrupvej 68 ..... 2 20 13  
Thomsen Ellsabeth Tøndervej 48 .... 2 30 22

## Kolonial en gros.

### Christensen Oscar A/S

Låsbygade 34 ..... ★2 77 11  
— priv. Strandvejen ..... 2 06 72  
— Gross., konsul Eduard Chri-  
stensen priv. .... 2 05 60  
— Disp. Vagn Rasmussen priv... 2 49 33  
— Bogh. Ørland Lund priv..... 2 31 21  
— Repr. Carl René Pedersen priv. 2 08 36  
— Tlf.sælger Einar Nielsen priv. 2 75 59

### Justesen Brødr. Kolding A/S

Dieselvej 6 ..... ★2 34 00  
— Direktør Poul Hundevad priv. 2 01 04

### Kolding Import Compagni A/S

Dreyersvej 44 ..... ★2 25 88  
Petersen L P & Søn Sydbanegade  
omst. til A C Petersen priv..... 2 68 00

## Kolonialhandlere.

Agerbæk Niels Tøndervej 18 ..... 2 05 49

### Andersen Børge

Læssøgade 11 ..... 2 01 97

Andersen Ejler Agtrupvej 190 ..... 2 41 95

Andersen H C Pileodamsvej 80 ..... 2 12 94

### Andersen M.

Fredericiagade 29 ..... 2 09 94

Andersen N Bundgaard Hylke omst.  
til priv. .... 2 47 30

### Andersen Svend

Agtrupvej 45 ..... 2 04 47  
— priv. Riis Toft 7 ..... 2 69 47

Andersen Svend E (Låsbygades Kolonial-  
handel) Låsbygade 15 ..... 2 78 04

Andreassen L E Clemensgade 21..... 2 18 41

### Bech's Selvbetjening (E Raymond

Petersen) Agtrupvej 135..... 2 39 19  
— — ..... 2 39 99  
— priv. Agtrupvej 118 ..... 2 39 19

**BECH'S** *Selvbetjening*

Berring Holger Alykkegade 4 ..... 2 08 91

Bonnesen Wald, Søgade 1 ..... 2 03 79

### Borgparkens Kolonialforretning

Møllevej 10 ..... 2 20 93

Buch Gustav Agtrupvej 16 ..... 2 19 46

Buhl Erik (Harry Lund's Eftf.) Haders-  
levvej 22 ..... 2 05 02

Bæklund Olesen E Fjordv. 16 Strh... 2 25 32

Bøttker Ove Kongebrogade 46..... 2 06 98

Christensen Erik Ellegaard Mosevej 68 2 03 09

### Christiansen Harald

Gøhlmannsvej 47 ..... 2 12 81

Rubriken fortsættes næste side

Clemmensen S E E. Glippingsv. 1.. 2 69 20

## CLEMMENSEN'S

KOLONIAL

Deleuran Hansen S Aa. Katrineg. 25 2 19 76  
Devantier H Seest Bakke 10 ..... 2 63 02  
Ellegaard Christensen Erik Mosevej 66 2 03 09

### Frandsen V. Vestergaard

Adelgade 14 omst. til priv..... ★2 02 11

Frederiksen G Koldingvej 30 pr. B... 6 83 50  
Frederiksen N P Låsbygade 101..... 2 03 69

### From Peter

Domhusgade 27 ..... 2 32 10  
Gødsvang Børge Piledamsvej 48 .... 2 06 32  
Hansen Albert Jernbanegade 52 .... ★2 08 00  
— priv. GL Kongevej 5 ..... 2 37 12  
Hansen Ejner A Fjordvej 71 Strh.... 2 07 06  
Hansen Herluf Jovavej 14 ..... 2 76 29  
Hansen Knud Piledamsvej ..... 2 05 84  
Hansen Niels Låsbygade 70 ..... 2 03 47  
Hansen Peter Palæet Fynsvej 93  
omst. til priv. .... 2 07 49  
Henriksen H Katrinegade 13 ..... 2 05 31  
Holler F Søgade 61 ..... 2 22 09

Hollesen Erling Koldingbjerg 28.... 2 02 25

## ERLING HOLLESEN

Kolonial - Vin - Konserver  
Øst og Isenkram Telefon 2 02 25

Hollesen Sv. Aa. Tvedvej 44 ..... 2 04 55

## Sv. Aa. Hollesen

Holm Katrine Bakkevej 17 ..... 2 34 27

Holst Mads Kastanieallé 12 ..... 2 35 66

*Mads Holst* Tlf. 23566

Hvidsminde Købmandshandel (Agnete  
Mortensen og Else Larsen) Fyns-  
vej 229 ..... 2 11 08

Højvang Kolonialforretning (Ejler An-  
dersen) Agtrupvej 190 ..... 2 41 95

Jensen Harald Bellevuegade 7 ..... 2 40 20

### Jensen Henry

Carl Plougsvej 1 ..... 2 34 65

Jensen M Agtrupvej 64 ..... 2 76 20

**DERES  
NY KØBMAND**

Jensen Svend Drud Lykkegårdsvej 17 2 19 26  
Jensen Aage Kongehusvej 21 ..... 2 22 02

### Jespersen Hans J.

Seestvej 25 ..... 2 47 17  
Just Aage Dalby ..... 2 58 17  
Jørgensen Anna Bjolderupvej 18 .... 2 25 74  
Jørgensen I W Christoffer II Vej 19.. 2 26 21  
Jørgensen Jens Klosterg. 2 omst. t. pr. 2 01 67  
Jørgensen Thule Vejrupgade 16.... 2 04 77  
Karlsen H E Stejlbjergvej 35 ..... 2 14 85

### Kirkeby Erik

Lindehaven Dyrehavevej 164 .... 2 50 30

Kristiansen Svend Fredensgade 1 .... 2 07 59  
Kristinesminde Supermarked Lykke-  
gårdsvej 47—53 ..... 2 33 65

### Ladekjær Harald

Fynsvej 48 ..... 2 76 10  
Larsen Karl Oluf Kongebrogade 29.. 2 11 75  
Lindehavens Kolonial Dyrehavevej 164 2 50 30

Lund E Frydsvej 21 ..... 2 06 91

## E. LUND Tlf. 20691

3 % rabat på alle varer

### Lyshøj Selvbetjening

(Bent Lauritsen) Lyshøj Allé 4  
Strandhuse ..... 2 42 30

### Mathiasen Asger

Dyrehavevej 6 ..... 2 03 29  
— priv. Utzonsgade 40 ..... 2 44 73  
Mathlesen F V Katrinegade 3 ..... 2 21 59  
Mikkelsen P Koed (Solgårdens Køb-  
mandshandel) Kongebrogade 11.... 2 20 84

### Mikkelsen Svend E.

Jernbanegade 15 ..... ★2 77 44

## Svend E. Tlf. ★2 77 44

Mortensen Gerhard Katrinegade 8.. 2 06 10  
Møller Svend Dreyersvej 2 ..... 2 14 36

### Nielsen A. Fløe

Mazantigade 24 omst. til priv... 2 52 44

Nielsen Svend Dyrehavevej 178 ..... 2 30 96

### Nielsen Vagn

Seest Bakke 80 ..... 2 38 63  
Nielsen W Damkjær Agtrupvej 40.... 2 19 56  
Olesen A Blæsbjerggade 13 ..... 2 26 44  
Olesen E Bækluud Fjordvej 16 Strh.. 2 25 32

Olesen H E Haderslevvej 139 ..... 2 12 60

**HEO** KOLONIAL  
Tlf. 2 12 60

Olesen I P Seest Bakke 25 ..... 2 04 59



**Olsen Henry**

Tøndervej 54 ..... 2 05 09  
 Overgaard Chr. Hartlev Brændkj.g. 5.. 2 14 51

Pedersen A Låsbygade 111 omst.  
 til priv. .... 2 19 35

*Kaffen, De kan li', får De hos*

**A. PEDERSEN. Tlf. 2 19 35**

Pedersen A Møller Vejlev. 14 pr. B... 6 83 21  
 Pedersen Anker Jovavej 18 ..... 2 12 21  
 Pedersen Bent H Haderslevvej 75 A.. 2 65 46

Pedersen N H Suomivej 9 ..... 2 33 01

**N. H.'s Kolonial**

»Rosenhaven« - Tlf. 2 33 01

**Pedersen Svend**

Dalbygade 21 ..... 2 01 74

Petersen Christian Holbergsvej 13.. 2 18 53

*„Deres rigtige købmand“*

Petersen N Chr. Haderslevvej 37 .... 2 76 89  
 Petersen Viggo Bramdrupvej 8 pr. B... 6 83 71  
 Påby Købmandshandel (Aage Hansen)  
 Påby ..... 2 01 25

Paaskesen H P Låsbygade 79..... 2 20 51

**H. P. Paaskesen 2 20 51**

KOLONIAL - FRUGT - GRØNTSAGER

Rasmussen B Kollingsgade 31 ..... 2 17 04

Rasmussen Carlo Nørreport Vejlev. 5 2 07 82

**Carlo Rasmussen . 2 07 82**

Rasmussen Dorthea fru Blæsbjergg. 25 2 02 31  
 Rasmussen R Lindberg Alpedalsv. 38 2 02 53  
 Refslund J H Seestvej 6 ..... 2 47 60

**Riishede E.**

Dyrehavevej 123 ..... 2 40 30  
 Sana (Erling Rasmussen) Torveg. 3.. 2 03 67

**Schmidt Karl**

Munkensdam 1 ..... 2 09 79  
 Schmidt Peter Tøndervej 40 ..... 2 08 70

Sevo Selvbetjening Koldingv. 30 pr. B. 6 83 50



**SELVBETJENING**

Smørforsyningen (Sand Christensen)  
 Helligkorsgade 9 ..... 2 03 39

**Solgårdens Købmandshandel**

(P Koed Mikkelsen) Kongebrog. 11 2 20 84

**Stæhrs Kolonialhandel**

Sdr. Ringvej 3 ..... 2 19 71

Sydbyens Kolonial (E Christensen)

Enev. Sørensensvej 18 ..... 2 36 44

**S. B. KOLONIAL**  
 Telefon 2 36 44

**Søndergaard Eivind**

Rylevej 12 omst. til priv. .... 2 41 30

**Sørensen Asger**

Vesterbrogade 15 omst. til priv... 2 03 60

Sørensen N Dybbølvej 1 ..... 2 03 36

Sørensen S A Tvedvej 22 ..... 2 78 30

**S. A. SØRENSEN**

Tvedvej 22 . Telf. **2 78 30**

Thaysen K M Zahngade 41 ..... 2 12 40

Thomsen H Alsvej 1 ..... 2 33 55

Thomsen P Sct. Jørgensgade 24..... 2 15 24

Thomsen Riberholt Munkegade 9..... 2 01 42

**Thygesen Arne B.**

Læssøegade 47 ..... 2 12 49

Traneberg Gunnar Vandværksvej 2.. 2 51 26

**Vime Supermarked**

Agtrupvej 99 ..... 2 57 15

**Vime Supermarked**

Søndergade 13 c ..... 2 48 33

Vindfeldt C Grønnegade 1 ..... 2 07 84

Washuus Flemming Kikkenborgvej 41 2 78 20

Wendt C Låsbybanke 3 ..... 2 00 57

— priv. Hospitalsgade 33 ..... 2 03 78

Winther Knud Seestvej 1 ..... 2 47 06

**Konditorier.**

Klaaborg P W A/S Østergade 20.. ★2 66 33  
 — Konditoriets gæster ..... 2 24 04

**A/S P. W. Klaaborg**

Ryberg Harald Domhusgade 27 ..... 2 05 88  
 — Filial Agtrupvej 133 ..... 2 40 33

Saxildhus A/S Bertram Knudsen & Søn  
 Banegårdspladsen ..... ★2 35 00  
 — Filialen Helligkorsgade 11..... 2 08 34

**SAXILDHUS A/S**  
**KONDITIONER HOTEL RESTAURANT**  
**TELEFON ★2 35 00**

**Skov's Konditori**

Blæsbjerggade 32 ..... 2 02 55  
 — priv. Lindeallé 11 ..... 2 00 25

## Konfektionsfabriker.

- Bjørn P modeller Vejlevej 150..... ★2 04 99  
 Britton (Aage Sonnichsen) Værksted-  
 vej 9 omst. til priv. .... 2 74 86  
*Arbejdstøj af enhver art  
 med og uden reklame*  
 Hejko Konfektion Haderslevvej 105.. 2 46 45  
 Kachima Seest Bakke 25 ..... 2 08 52  
 Kolding Konfektionsfabrik v. H Ravn  
 Teglgårdsvej 18 ..... 2 23 01  
 — priv. Kongebrogade 91 ..... 2 45 01  
 Kolding MÅlskræderi (G Lützen)  
 Piledamsvej 70 ..... 2 12 45  
 Koldkjær Konfektion A/S Ibsvej .... 2 16 17  
 Omst. til direktør Anders Koldkjær  
 Frederiksen A. D. Burcharthsvej 23  
 Malco (G Nielsen) Kastanieallé 37 .... 2 28 25  
 Michelsen Axel & Søn Dreyersvej 35 2 76 81  
*Fabrik for børnekonfektion*  
 Pribor A/S Dieselvej 9 ..... ★2 62 88  
 Sydjydsk Konfektionsfabr. A/S  
 Jernbanegade 10 ..... 2 34 41

- Winklers S Eff. A/S Aleggården.. ★2 00 22  
 — Direktør Aage Langhoff priv. 2 23 00  
 — Prokur. Erik Vandt priv.... 2 75 54  
 — Prod.chef H Chr. Skou priv... 2 41 23  
 — Direktør V Thorning-Petersen  
 priv. Rye Nørskov, Ry st.  
 tlf. Ry (068) 9 16 22

## Konfektureer.

### »Didde«

- M Petersen Slotsgade 11 ..... 2 04 13  
*Fineste hjemmelavet chokolade*

- Frellen I M A/S Helligkorsgade 2... 2 39 24  
 Isbjørnen (N Rasmussen) Låsby. 94.. 2 69 06  
 Onkels Bar Bredgade 4 ..... 2 08 79  
 Schneiders Chokolade Låsbygade 3.. 2 28 91

- Strøgets Kaffe og Chokolade Øster-  
 gade 1 ..... 2 25 40  
 — Søndergade 23 ..... 2 05 82

## Konserves.

### Kolding Ostelager

- Dieselvej 7 ..... 2 63 08  
*Alt i fiske-, grønt- og  
 kødkonserves samt smør*

### Kolding Salatfabrik

- (Johs. Hansen) Nørremarksv. 18 ★2 28 44  
 — Repræs. Anker Heinsen priv.  
 Vejstrup (7 81 11) 162  
*Konserves - Hørkram - Salater*

- Petersen Tage Gartnerhallen Vejle-  
 vej 159 ..... 2 73 43

## Kontorartikler.

- Barkholt — Kontorforsyningen  
 (Torben Barkholt) Jernbaneg. 20 ★2 77 66  
 Hauge-Rasmussen Boghandel Hellig-  
 korsgade 16 omst. til priv. .... 2 00 70

## KO-MO

- Kontor-Monteringen Klosterg. 16 ★2 72 22  
 — Villy Petersen priv. .... 2 79 58  
 Vikbjerg B & Co. Kastanieallé 39.... 2 32 94

## Kontormøbler.

- Barkholt — Kontorforsyningen  
 (Torben Barkholt) Jernbaneg. 20 ★2 77 66  
 — Repr. S Aa. Rasmussen priv... 6 84 14  
 — Repr. Hans Chr. Boel priv... 2 16 58

**BARKHOLT**

## Facit A/S

- Fredericiagade 6 ..... 2 28 86  
 — Distriktschef W Ahlmann Olsen  
 Vagtelvej 3 ..... 2 72 52

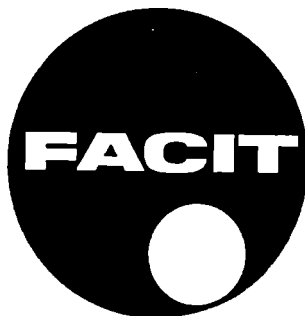

- Gade Erik Låsbybanke 10 ..... 2 04 23  
 — priv. Brændkjærgade 91 .... 2 44 23

**ERIK GADE**

*Labofa*

## Harden Møbler A/S

- St. Jørgensgade 8 ..... ★2 61 22

- J P Kontormontering Buen 2-4.... ★2 25 11

**KO-MO**

Kontor-Monteringen Klosterg. 16 ★2 72 22  
 — Villy Petersen priv. .... 2 79 58  
 — Konsulent P Vedel priv. .... 2 72 22  
 — Konsulent E Th. Mikkelsen  
 priv. tlf. Horsens 2 42 27

**LANDSDELENS STØRSTE  
 SPECIALFORRETNING**

(Egen parkeringsplads)

**Korn- og foderstoffer.**

Andersen I P Vonsild Mølle pr. V. .... 2 15 15  
 Jydsk Andels Foderstofforretning  
 Havnen syd ..... ★2 51 22  
 — Forr.f. Niels Nielsen priv.  
 Ørebrovej 1 ..... 2 63 32  
 Jydsk Saasød & Kornexport A/S  
 Toldbodgade 4—6 ..... ★2 62 11  
 Kolding Korn A/S Fredericlagade 8 ★2 17 00  
 — Direktør Mogens Ernst priv. . . 2 36 02  
 — Prokur. Sandorf-Sørensen priv. 2 11 09  
 — Bogh. Georg Schmidt priv. .... 2 59 25  
 Kolding Omegns Foderstofforening  
 Havnen syd ..... ★2 01 00  
 Lauridsen P A/S Havnen syd ..... ★2 17 33  
 — Forretn.f. V Jensen priv. .... 2 12 29  
 — Repræs. Jørgen Eriksen priv. .... 2 18 89  
 Nørsgaard Chr. Helligkorsgade 13. .... ★2 18 55  
 Sydijysk Korn- og Foderstof-Komp. A/S  
 Havnen nord ..... ★2 46 11  
 — Direktør Thorv. Andreasen priv. 2 76 82  
 — Direktør E Bløcher priv. .... 2 58 75  
 — Forvalter M Madsen priv. .... 2 43 49

**Korsetter.**

Brændekilde Laura (Spirella) Lange-  
 linie 2—4 ..... 2 56 13

Gea Korset (Edith Nellemann)  
 Låsbybanke 15 omst. til priv. .... 2 31 86

**GEA KORSET**  
 Telefon 2 31 86

Hansen Duzalne A/S Helligk.g. 12. 2 20 75  
 Omst. til M Andersen priv.

**Korsetter og korseletter**

Høfring Martha (Fitwell) Pled.v. 72. 2 23 47  
 Petersen Kaj Strandbakken 8 Rebæk 2 64 50  
 Triumph International Korset A/S  
 Spirella (fru Kamma Nielsen) Tønder-  
 vej 22<sup>1</sup> ..... 2 30 25

Winkel Jensen Østergade 11 ..... 2 12 08

**WINKEL Jensen**

Østergades Varehus (P J Schultz' Eftf.)  
 Østergade 19 og Slotsgade 22. .... ★2 44 88

**Kreaturhandlere**

(se tillige Eksportforretninger)

Gørges Carl Vonsildvej ..... 2 12 56  
 Hansen N Låsbygade 109 ..... 2 05 83  
 Klänge Emanuel Haderslevvej 128. .... 2 21 99  
 Knudsen Egon Ndr. Fælledvej 1. .... 2 32 65  
 Knudsen S P Vejlevej ..... 2 11 32  
 Kühlmeler Th. Hostrupsvej 30 ..... 2 19 73

**Kredit- og hypotekforeninger.**

Nielsen A Holm Skovbogade 20 ..... 2 12 74  
 Repræs. for Ny jydsk Kjøbstad-  
 Creditforening, Århus C.  
 Sørensen Arne Vinkelvej 3 Seest. .... 2 74 14  
 Jydsk Husmandskreditforening,  
 Aalborg. Repr. f. Ribe østeramt  
 Vonsild  
 Landhypotekforeningen for Danmark  
 (Arne Hansen grundejerrepræs. for  
 Vejle og Ringkøbing Amter).. Vonsild 25

**Krydderier.**

Kolding Hudecentral Låsbygade 35. .... 2 25 80  
 Gewürzmüller — Krydderier  
 Salt — Salpeter og farve  
 Lynggaards Krydderier Kolding oplag  
 Ravnsbjerg 17 ..... 2 74 35

**Kuglelejer.**

Dansk Kugleleje Aktieselskab SKF  
 Kongebrogade 21 ..... ★2 48 44  
 Kontortid: 8,30—16,30, lørd. 8—12  
 Efter kontortid:  
 — Afd.chef J Hansen Nytoft 20  
 pr. B. .... 6 83 60

**SKF**

TLF. \* 2 48 44

Gimbel's Georg Jernforretning A/S  
 Østerbrogade 8—10 ..... ★2 31 11  
 Jensen J. P. A/S  
 Sønderbro ..... ★2 16 66

## Kul, koks og briketter.

### Berring & Larsen A/S

Jernbanegade 29 ..... ★270 00  
 Lager: Havnens nordside  
 — Direktør S Nissen priv. Nr. Bjært 100  
 — Direktionssekr. Poul Skov  
 priv. .... Vønsild 115  
 — Fuldm. P Hansen priv.  
 Alykkegade 16 ..... 2 69 54  
 — Forv. M Hedegaard priv.  
 Seestvej 60 ..... 2 66 39

## Brændselolie

Christensen Mads Vennegade 4 ..... 2 19 57

### Kolding Kulkompagni A/S

Jernbanegade 52 ..... ★2 62 00  
 Lager: Havnens sydside  
 — Direktør Poul E Vind priv.... 2 58 80  
 — Salschef B V Deleuran Nielsen  
 priv. .... 2 78 40  
 — Repræs. H Rasmussen priv.... 6 80 89  
 — Repræs. I Carlsen priv. .... 2 65 08  
 — Lagerforv. N Nissen priv. .... 2 68 84

### A/s KOLDING KULKOMPAGNI

KUL · KOKS · OLIE

Tlf. ★2 62 00

*- en lun forbindelse ...*

Krogh Richard Spørrundevej 1 ..... 2 30 81

### Kulforsyningen Lauritz Larsen & Co.

Søndergade 10 ..... ★2 66 66  
 — Erik Larsen priv. Helmdalsv. 26 2 02 84

## Lauritz Larsen & Co.

# KUL - KOKS OLIE

Telf. ★2 66 66

Pedersen Evald Vejlevej 1 ..... 2 14 78

Pedersen Jokum Hans Ludvigsvej 46.. 2 06 04

## Kul-importører.

### Berring & Larsen A/S

Jernbanegade 29 ..... ★270 00  
 Lager: Havnens nordside

### Kolding Kulkompagni A/S

Jernbanegade 52 ..... ★2 62 00  
 Lager: Havnens sydside

## Kunsthændlere.

Jensen C Benedict Akselhus.

Haderslevvej 1 ..... 2 41 75

Jeppesen K Høj Helligkorsgade 8.. 2 06 59



I en ny  
ramme  
på den  
gamle plads

Tlf.  
2 06 59

Ruby Astrid fru Låsbygade 54..... 2 70 15

Sydjydsk Kunsthandel (Jacob Ander-

sen) Mazantig. 10 omst. til priv... 2 09 83

Stort udvalg i malerier  
af forskellige kunstnere

Tved Kunstgalleri (A Andersen)

Gl. Tved 7 Tved ..... 2 07 00  
 Vind Jens Ewaldsvej 5 ..... 2 47 90

## Kunsthåndværk.

Danebo Kunst (K Juncker) Vejlev. 40 2 65 67

Kunsthåndværk  
Møbler — Keramik  
Export

Jacobsen Verner Værkstedsvej 3.... 2 67 81

Fabrikation af moderne trækunst  
Kun en gros

## Kunstmalere.

Buch Karen L fru A. D. Burcharths- vej 27 .....	2 44 89
Hundebøl Hans Peter Blæsbjergg. 23..	2 73 59
Ibsen Børge Bellevuegade 44 .....	2 30 84
Jørgensen Thomas L Kons. Grausg. 49	2 66 53
Madelung Tonny Vejlevej 18 .....	2 52 17
Mortensen Johs. Agtrupvej 59 .....	2 65 17
Rasmussen Erik Akseltorv 2 .....	2 00 78
Rasmussen Hans Gunner Mosevej 83..	2 23 19
Rimmer Gustav K Haderslevvej 55....	2 40 17

### Sdr. Bjært

Andersen Hans August »Den gl. Smedie»  
Gl. Bjært 59 pr. Bjært.... Sdr. Bjært 259  
Efter aut. Sdr. Bjært 7 22 59

## Kunstsmede.

### Kolding Kunst- og Klejn- smedie I/S

Brostræde .....	2 05 40
<i>Gelænderarbejde til alle formål</i>	
<i>Alt i bygningsbeslag udføres</i>	

### Sdr. Bjært

### Skamling Kunstsmedie

(P Finnemann-Wiuff) pr. Bj. Sdr. Bjært 234  
Efter aut. Sdr. Bjært 7 22 34

## Kunststopning.

Heinrich Helene fru Fredensgade 24..	2 34 72
Mørk Lilly Ølholm fru Fynsvej 60....	2 26 18
Sørensen Dagmar fru Agtrupvej 137 <sup>2</sup>	2 44 61

## Kurvevarer.

Blindes Arbejde A/S Adelgade 8.... 2 22 57

**Kurvemøbler og kurve**  
til ethvert formål  
**Reparationer udføres**

Henriksen Knud Låsbygade 84 .... 2 51 23

*Rep. udføres — Stolesæder flettes*

»Porten« (Th. Simonsen) Sønderg. 6.. 2 12 42  
Sørensen Erh. Sneppevej 8 .....

## Købmænd.

Grumstrup Valdemar Hollændervej 6	2 06 30
Nielsen Carl Katrinegade 6 .....	2 11 36

## Køkkenmontering.

SP Køkkenmontering (Skou Petersen)  
Munkegade 2 omst. til priv. .... 2 33 85



## Køkkenudstyr.

Dansk-Svensk-Staal A/S »Akadiahuset» Akseltorv 1 .....	2 26 57
Importøren Jernbanegade 24 .....	2 00 95
Jochumsen Vald. Søndergade 2 .....	2 08 82

### Lumbye Ejnar

Adelgade 16 ..... ★2 55 88

### Madsen Frede

Haderslevvej 1 ..... ★2 12 77

### Mørch Erik

Jernbanegade 17 ..... ★2 14 99

## Køkkenudstyr en gros.

### Bonnichsen Louis

Vonsildvej ..... ★2 67 22

Jesco A/S Værkstedsvej 8 ..... ★2 74 00  
— Direktør Jens Koch priv. .... 2 14 46

**Jesco** <sup>g/s</sup>

SAVOY el- og gaskomfurer

SAVOY frostbokse

KENWOOD SAVOY

opvaskemaskiner

KENWOOD køkkenmaskiner

*Kun salg til forhandlere*

## Køleanlæg.

Andersen E G Mindevej 2 ..... 2 23 58

Aut. køletekniker

**Dansk Køle-Service**

Alle køleanlæg repareres

Atlas (P Jacobsen) Strandhuse..... 2 26 04

Aut. køletekniker

**ATLAS** Tlf.

**BOSCH 22604**

**GRAM** Salg og  
service

Specialværksted for køleanlæg

Atlas (J Matthiesen) Sdr. Ringvej 6

omst. til priv. .... 2 28 26

— Ing. Otto E Matthiesen

priv. .... Skærbæk 165

Efter aut. Taulov 6 25 70

**ATLAS**

\*

**BOSCH**

\*

**DANMAX**

Telf.

**22826**

**GRAM**

Forhandler

**SABROE**

**Kolding Køle-Service**

Aut. køletekniker

## Berring & Larsen A/S

Jernbanegade 29 ..... ★270 00

Atlas og Bosch køleskabe

Hjemmefrysere, El-komfurer m. v.

Bomholt N P Haderslevvej 75 D.... 2 67 31

Aut. køletekniker

**BOMHOLT** Tlf.

Salg og rep. af alle slags **26731**

**KØLEANLÆG**

IWO — Frigidaire Seest Bakke 55.. 2 24 50

Kongsbak & Kronborg

telefon Esbjerg 2 03 50

Hovedforhandling i Syd- og Sønderjylland:

**IWO** Køle- og  
frysemøbler

Frigidaire produkter

**GH-Slagterimaskiner**

Salg og service

Alle fabrikater køleanlæg repareres

Jacobsen P Strandhuse ..... 2 26 04

Aut. køletekniker

*Frigidaire*

Salg og service af køleanlæg

Alt i køleanlæg repareres

Jesco A/S Værkstedsvvej 8 ..... ★274 00

— Direktør Jens Koch priv. .... 2 14 46

**Jesco** %

**SAVOY** frostbokse

Kun salg til forhandlere

## Kosangas Depot

Haderslevvej 121 ..... 2 41 14

Atlas og Gram køleskabe

Lindstrøm Tony Katrinegade 19

omst. til priv. .... 2 55 71

Matthiesen J Sdr. Ringvej 6 omst.

til priv. .... 2 28 26

Aut. køletekniker

— Ing. Otto E Matthiesen

priv. .... Skærbæk 165

Efter aut. Taulov 6 25 70

**Kolding Køle-Service**

Salg af nye og brugte køleanlæg

Reparationer udføres af alle fabrikata

Rubriken fortsættes næste side



**Nørremose's Husholdningsmaskiner**  
Fredericiagade 12 ..... 2 29 60

**ATLAS  
BOSCH  
GRAM  
PHILIPS  
IMPERIAL**

Køleskabe og hjemmefrysere  
**NØRREMOSSE. 2 29 60**

**Sabroe Thomas Ths. & Co. A/S**  
Ndr. Ringvej 89 ..... ★2 21 00  
Kontortid: 8—17, lørdag 8—12



- Ing. H P Østergaard priv..... 2 78 17
- Repræs. S Schulz priv. .... 2 42 75
- Repræs. M Zartow priv. .... 2 08 87
- Repræs. J Rasmussen priv... 2 80 10
- Montør S Isaksen priv. .... 2 27 97
- Montør H Olsen priv. .... 2 21 00

**SABROE**

— et verdensnavn for kulde

**Skousen Låsbygade 7—9 ..... 2 50 62**  
— Forr.f. S Vestergaard priv..... 2 59 92

**HUSHOLDNINGSMASKINER**  
**Skousen**

— det er os  
man handler med!

Vi giver tårnhøj pris —  
for Deres brugte køleskab

Rubriken fortsættes næste spalte

**SP Køkkenmontering (Skou Petersen)**  
Munkegade 2 omst. til priv..... 2 33 85

**Gælder det:**

**Køleskabe  
og frysebokse**

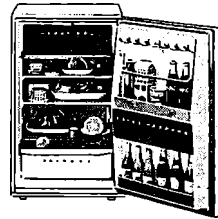

så ring til

**SP** (055) 23385  
**KØKKENMONTERING**  
**MUNKEGADE 2. KOLDING**

**Vestergaard J Fa. Haderslevvej 150.. 2 11 54**

**ATLAS . GRAM  
HOOVER . FRIGOR**

Køleskabe og hjemmefrysere

Fa. J. Vestergaard **2 11 54**

**Køleanlæg. Artikler for**

**Danfoss A/S (salgsing. Poul Elmbo)**  
Borgmestervangen 20 ..... 2 50 04  
Fabrik: Nordborg (044) 5 22 22

**Danfoss**

**Kølehuse.**

- Seest Frysehus Seest ..... 2 47 56**
- Sydjysk Cold Stores A/S**
- Havnen nord ..... ★2 42 44
- Efter kl. 18:
- Forvalter K Ørsnæs priv. .... 2 42 44
- Kontorass. K Rasch priv. .... 2 52 83
- Formand Egon Jensen priv. .. 2 05 34

## Køreskoler

(se Autokøreskoler)

L	Prøv vor kaffe — vistnok den bedste!
	
	AGTRUPVEJ 190      TLF. 24195

## Landbrugskonsulenter.

<b>Kolding Herreds Landbrugsforening</b>	
Gråbrøddregade 2 .....	★2 78 66
Planteavlskonsulenter	
— Karl Sørensen priv. ....	6 83 35
— P Christoffersen priv. ....	2 31 47
Maskin- og ungdomskonsulent	
— E Bahr Gråbrøddregade 2 .....	2 74 89
— priv. ....	2 56 75
Svineavlskonsulent	
— Frede Elm Gråbrøddregade 2....	2 79 84
— priv. ....	2 47 19
Regnskabskonsulenter	
— A Skjødt Egtvedvej .....	★2 53 88
— priv. Egtvedvej .....	2 57 89
— T F Brink priv. ....	2 41 66
— Egon Jensen priv. ....	6 82 20
— J B Urskov priv. ....	2 64 32
Husdyrbrugskonsulent	
— Jens Hansen, Vejen .....	Vejen 6 03 06
Bygningskonsulent	
— Aage Beldringe Strandvejen 6..	2 23 73
<b>Vejle Amts Husmandsførelinger</b>	
Vestergade 18 .....	2 61 08
— Husdyrbrugskons. H Antonsen priv. ....	Vinding 82
— Regnskabskons. P Bilsted Pe- dersen priv. ....	Vejle 5812
— Planteavlskons. B Eriksen priv...	6 82 56

## Landbrugsmaskiner.

**Bendix Brødr. Depot A/S**  
Sdr. Havnegade ..... ★2 44 66

## Landbrugsmaskiner

**Jacobsen Vagn**  
Vejlevej 114 ..... ★2 77 33  
— Salgschef Knud Jochumsen  
priv. .... 6 82 78

## VOLVO og DAVID BROWN

### TRAKTORER

og dertil hørende redskaber  
Reparation, reservedele  
og servicevogne

# Vagn Jacobsen

**Kolding Korn A/S Fredericiag. 8. . . . . ★2 17 00**

Eneforhandling af

## LINDINGER

sprøjter, reservedele og WEE-præparater

Alt i plantebeskyttelsesmidler

**Kvernlands A/S Industrivej 12.... ★2 53 22**

**Langreuter's W Eff. A/S rejsemont.**

Vald. Madsen Haderslevvej 187.... 2 10 80

## Madsen Ingemann A/S

Haderslevvej 93 .....	★2 60 11
— Lagertelefon .....	2 14 08
— Ingemann Madsen priv. ....	2 05 18
— Forr.f. H Damkjær priv. ....	2 29 79
— Repræs. M Eriksen priv. ....	2 69 48
— Repr. E Ravn Nielsen priv....	2 80 50
— Lagerforv. U Petersen priv....	2 14 08
— Montør N Tantholdt ....	Vonsild 81
— Vejen afdeling .....	Vejen 6 02 89



**Opstrup Kaj Vejlevej 179 .....** 2 01 13  
Omst. til priv. Fynsvej 165

**Pedersen Harald Grønnegade 8.....** 2 10 52  
Rejseinspektør f. A Blom & Søn A/S  
Skanderborg

## Sydjyds Maskinforretning A/S

Søndergade 27 .....	★2 41 22
— Værkfører V Iversen priv....	2 41 22
— Direktør F Paulsen priv....	6 83 36
— Direktør O Christensen priv....	2 43 63
— Repr. S Christensen priv. V. Nebel 97	
— Lagerforv. Bent Sørensen priv. ....	V. Nebel 134

**Sørensen Ole & Co. A/S Sdr. Havne-  
gade .....** ★2 51 33



## BEARUS

**Tranberg**

Fynsvej ..... ★2 45 44

**Wind Eskild**

Havnen ..... ★2 46 00  
 — priv. Strandhuse ..... 2 06 00  
 — Disp. E Ravn priv. .... 2 46 00

**IMPORT — EXPORT****Nr. Bjært**

Madsen's Peter Maskinfabr. A/S Nr. Bjært 25  
 — — Nr. Bjært 66  
 — — Nr. Bjært 96  
 — Fabrikant L P Madsen .. Nr. Bjært 125  
 — Prokur. M Dahlgren .... Nr. Bjært 96  
 — Prokur. Alfr. Hansen .. Nr. Bjært 25

**A/S Peter Madsens Maskinfabrik**

**ROLAND** staldgødningsspredere  
 og universalvogne

Madsen Ingvar Nr. Bjært Maskin-  
 forretning ..... Nr. Bjært ★150

**ROLAND** staldgødningsspredere  
 og universalvogne.

**Landinspektører.**

Elling og Jeppesen Akseltorv 2..... 2 08 76  
 — L P Elling priv. Akseltorv 2.. 2 08 76  
 — G B Jeppesen priv. Strand-  
 møllevej 9 ..... 2 33 66  
 Johansen—Olsen—Rathje Helligkors-  
 gade 5 ..... 2 02 71  
 — O Johansen priv. Helligkorsg. 5 2 02 71  
 — K Olsen priv. Sandvigvej 11.... 2 51 24  
 — M Rathje priv. Strandvænget 34  
 Strandhuse ..... 2 27 05  
 Lund Erlk Kobbelvænge Strh. .... 2 45 40

**Legetøj.**

Atlas Varehuset Klostergade 15..... 2 28 85  
 Dansk-Svensk-Staal A/S »Akadiahuset»  
 Akseltorv 1 ..... 2 26 57

Frederiksen Niels Søndergade 25.... 2 29 70

**Aldrig nyheder  
 i legetøj Tlf. 2 29 70**

GK Legetøj Østergade 23 ..... 2 06 31  
 — Munkegade 8 ..... 2 01 35

**GK LEGETØJ**

Jørgensen Volmer Dalbygade 1  
 omst. til priv. .... 2 28 85  
 Legetøj en gros

Kolding Hobby (K Moltrup) Sønder-  
 gade 21 ..... 2 07 22

**HOBBY** KOLDING  
 Hobby-, Märklin-,  
 Tekno- og Lego-  
 artikler.

**20722**

Lampeskærmestel,  
 stoffer og andet  
 tilbehør.

Legetøjsæsken (Helvig Hansen)  
 Låsbygade 32 ..... 2 63 79  
 — priv. Kongehusvej 16 ..... 2 14 26

**LEGETØJSÆSKEN**

Dukkeklunik - Alt i dukketøj

**Leideck's R. Eftf.**

Banegårdspladsen ..... 2 07 70

Byens største udvalg i  
**DUKKEVOGNE**

Alt i tricykler, børnebiler og løbehjul  
 — Værkstedsgaranti —

»Porten« (Th. Simonsen) Sønderg. 6 2 12 42

Største udvalg i cykler, dukkevogne,  
 biler og løbehjul

Kravlegårde - Legeborde  
 Børnemøbler

Østergades Varehus (P J Schultz' Eftf.)  
 Østergade 19 og Slotsgade 22.... ★2 44 88

**Lervarer.**

Kolding Lervarefabrik I/S Låsby. 21 2 02 65

**Ligbrænding.**

Dansk Ligbrændingsforening  
 Slotsallé 1 ..... 2 20 10

Alt vedr. ligbrænding ordnes fra kontoret  
 (åben 9,30—12 undt. lørdag)

Forretningsføreren privat telf. 2 10 01

### Ligkister.

**Damgaard's Arnold Eftf.**  
 Vesterbrogade 8 ..... 2 19 90  
**Alt vedrørende begravelser  
 og ligbrændinger  
 ordnes. Telefon 2 19 90**

**Larsen Henry**  
 Piledamsvej 3 ..... 2 19 90  
 Alt vedrørende begravelser og lig-  
 brændinger ordnes Tlf. 2 19 90

**Sandholdt K Seest Bakke 2** ..... 2 20 42  
*Alt vedrørende begravelser ordnes*

**Utzon M. L. & Søn's Eftf.**  
 v. Fr. Juhl Zahngade 18 omst.  
 til priv. .... 2 21 78  
**Begravelser og lig-  
 brændinger**  
 Allid omhyggelig og Tlf. 2 21 78  
 reel betjening

#### Sønder Bjært

**Schousboe M** ..... Sdr. Bjært 117  
 Efter aut. Sdr. Bjært 7 21 17

### Ligkister en gros.

#### Vester Nebel

**Heilskov H Ligkistefabrik** ..... V. Nebel 122

### Ligkørsel.

**Koch L. A. M. G. Friisvej 22** ..... 2 05 20

**Kolding  
 Ligbiler  
 2 05 20**



#### Sønder Bjært

**Schousboe M** ..... Sdr. Bjært 117  
 Efter aut. Sdr. Bjært 7 21 17



### Lillebiler.

**Guldager's Lillebil Kærmindevej 53** .. 2 40 55  
**Kejlstrup S Bramdrupdam pr. B.**.... 6 82 70

**Kolding Mini-Taxi (Egon Møller)**  
 Ndr. Ringvej 5 ..... 2 05 26

**Kolding Mini-Taxi**  
 4-5 pers. vogne **2 05 26**  
**TELEFON**

**Kolding Taxa**  
 30 vogne Banegårdspladsen.... ★2 15 00



**Mathisens Biler Snerlevej 72** ..... 2 70 70

**Mathisens BILER**  
**2 70 70**

Ny 8 personers bus

**Mini-Cab Kongehusvej 1** ..... 2 56 11  
 ..... 2 56 56

**MINI-CAB**  
**2 56 11**  
**2 56 56**

Kører dag og nat med 15 vogne

**Pagh's Biler Ottosgade 36** ..... ★2 76 77

**MINI TAXI**  
**PAGH'S Biler**  
**Tlf. ★2 76 77**

Rubriken fortsættes næste side

Ring-Bilen I/S Haderslevvej 105.. ★2 47 11



TIL  
**RING** 24711 **BILEN**

Skak L Fredensgade 6 ..... 2 21 45  
Ærensgaard Vagn Grønnegade 14..... 2 28 71

### Linoleum.

#### Burcharth's Gulvbelægning

Helligkorsgade 22 ..... 2 50 47  
Byens største udvalg

### Listefabriker.

#### Kolding Høvleværk

(Chr. Kronborg-Jensen) Havnen syd 2 08 97  
Finérarbejde udføres  
Moderne tørreovn

#### Møller & Sørensen

Clemensgade ..... 2 00 33

#### Vonsild

#### Falk A.

pr. V. .... Vonsild 113  
Listefabrik

### Livsforsikring.

Alka Forsikring A/S (assurandør  
Egon Fogtmann) Søndergade 13 a.. 2 10 29  
Baltica Assurance-Comp. A/S  
(Svend E Andersen) Bredgade 12 ★2 14 66  
— E Lysholt Bekkasinevej 25..... 2 21 44  
Codan A/S Forsikringselskabet  
Jernbanegade 37 (filialbest. Gotfred  
Madsen) omst. til priv. .... ★2 59 00  
Danebrog og Terra Munkegade 3.... 2 12 14  
Se løvrigt under: Forsikring  
Danmark Det Glænsidige Forsikr.selsk.  
afd.kontor Johs. Jensen Østerg. 12<sup>1</sup> 2 20 52  
Dannevirke (eksam. assurandør P We-  
sterbye Juhl) Hollændervej 2..... 2 15 76  
Hafnias Hovedagentur v. assurandør  
Arne Groth Jernbanegade 32  
omst. til priv. .... 2 03 14  
— Inspektør A Høgh Nielsen priv. 2 55 25  
Nye Danske Liv Forsikr.aktieselsk.  
afdelingskontor Buen 2 ..... ★2 75 44

Statsanstalten for Livsforsikring  
hovedagentur (assurand. Osc. Jepsen)  
Østergade 9 ..... 2 33 26

Statsanstalten for Livsforsikring  
(insp. N M Fauslet) Kikkenb.v. 14 2 25 75  
Inspektoratet for Vejle amt syd

### Lotterikollektører.

Helck Christlne fru Ribberdyb 2..... 2 01 81  
Knudsen Wald. Jernbanegade 25 .... 2 03 02  
Nielsen Vald. Østergade 23 ..... 2 04 16

### Lysbadeanstalter.

Kolding Bade- og Massageklinik  
Mazantigade 1 ..... 2 04 48

### Lystrykkerier.

#### Jyllands Cilchéfabrik A/S

(Kolding Lyskopierings-Anstalt)  
Mazantigade 10 ..... ★2 06 11  
— Fabr. Poul Sørensen priv..... 2 73 20  
— Prokur. Aage Sørensen priv... 2 29 08



#### Telefon

★2 06 11

### Læderhandlere.

#### Dinnsen A.

Værkstedsvej 11 ..... ★2 52 33  
— Leif Dinnsen priv. Fru Jyttes-  
vej 5 ..... 2 52 33  
— Kurt Dinnsen priv. Snerlevej 21 2 57 62  
— Carsten Dinnsen priv. Gorms-  
vej 11 ..... 2 07 98  
Kolding Læderhandel (Chr. Nielsen)  
Søndergade 3 ..... 2 01 57  
— priv. Dyrehavevej 1 ..... 2 14 84

### Lædervarer.

Jason Østergade 6—10 ..... 2 04 50

**JASON**

#### Kolding Læderhandel (Chr. Nielsen)

Søndergade 3 ..... 2 01 57  
— priv. Dyrehavevej 1 ..... 2 14 84

#### Største udvalg I

**LÆDERVARER**  
En detalj - en gro

#### Telefon

**2 01 57**

#### Neye Johannes

Østergade: 9 ..... 2 03 25

## Læger.

Lægevagten ..... ★2 23 44

*De praktiserende læger  
har følgende  
særkonsultationer:*

**Onsdag 13-15**  
kun børn fra 0-6 år

**Onsdag 17-18**  
alm. konsultation

**Lørd. ingen konsultation**

Adorjan I ass. overlæge Heimdalsv. 53 2 53 73

Andersen Alf Slotsgade 4 ..... 2 07 00

Omst. til priv. Gl. Tved 7 Tved  
Konsult. 13—15 undt. lørd.

Andersen Mogens overkirurg

Sygehuset ..... ★2 22 88

— priv. Kobbelhøve 28 Strh. .... 2 00 64

Spec. i kir. og anæst.

Bock Jørgen A overlæge Bakke-

draget Strandh. .... 2 32 03

Boesen Frants Adelgade 4<sup>a</sup> ..... 2 36 60

Kons.: 12,30-14,30, onsd. kun 17-18

Lørdag ingen konsult.

Brandt-Nielsen Erik overlæge dr. med.

Sygehuset ..... ★2 22 88

— priv. Odnsvej 8 ..... 2 54 05

Kvindesygdomme og fødsler  
Konsult. på Sygehuset tirsd. og  
fred. kl. 14—15 efter aftale

Byrckel Helga Låsbygade 2 ..... 2 75 75

Telefontid hverdage 8—9

Konsult. 9—10, onsdag 16—17

Byrckel John Låsbygade 2 ..... 2 75 75

Telefontid hverdage 8—9

Konsult. 13—15, onsd. 17—18

Baagø K H dr. med. Adelgade 16.. 2 19 88

Konsult. 13—14,30 undt. lørd.

Ebbehøj Erik dr. med. overlæge

Rædersvej 12 ..... 2 23 10

Kons. kl. 13 undt. onsd. og lørd.

Fagan C overlæge Vesterallé 26 Strh. 2 22 65

Frandsen E overlæge dr. med. Fre-

dericiagade 17 ..... 2 11 37

— priv. Strandvejen 48 ..... 2 13 80

Konsultation i øjensygdomme

kl. 12—14,30 undt. lørdag

Galtung Erik røntgenoverlæge

Strandvejen 58 ..... 2 62 12

Kons. efter aftale

Hobolth Niels overlæge Sygehuset ★2 22 88

Spec. i børnesygdomme

Træffes efter aftale

— priv. Alykkegade 29 ..... 2 13 45

Højensgård I C dr. med. overkirurg

Sygehuset ..... ★2 22 88

Spec. i kirurgi. Kons. efter aftale

Højensgård Inger Dr. Fichsvej 15.. 2 40 25

Øre-, næse- og halslæge

Konsult. 10—12 undt. lørdag

Juhl Lise Slotsgade 21 ..... 2 33 32

Omst. til priv. Gl. Kongevej 2

Konsult. 13—14,30, onsd. 17—18

Kjølbye Maja fru skolelæge

Birkeallé 5 ..... 2 30 01

Lou Hans overlæge dr. med.

Strandvejen 1 ..... 2 09 20

Lou Ingeborg overlæge Strandv. 1.. 2 09 20

Specialist i ortopædiske

sygdomme og kirurgi

Konsultation: Tirsdag og fredag

efter aftale

Mogensen Lisbeth Østergade 12... 2 05 66

Kons. 9,30—11, onsd. kun 17—18

Lørdag ingen konsultation

Mune O overlæge Nordvang 17... 2 68 87

Møller Henning Buen 2 ..... 2 02 57

Konsult. 13—15, onsd. 17—18

Lørdag ingen konsultation

Ortmann Kal Haderslevvej 25 ..... 2 14 77

Konsult. 12,30—14,30

Lørdag ingen konsultation

— priv. Ægirsvej 12 Strandhuse.. 2 75 45

Rasmussen A Vestergaard

Østerbrogade 58 ..... 2 77 95

Kredslæge

Kons.: 12-13 undt. torsd. og lørd.

Rasmussen Kaj A Helligkorsgade 13 2 10 91

Dr. med. speciallæge i hudsygd.

Konsult. 12—15 undt. lørd.

— priv. Dyrehavevej 42 ..... 2 37 50

Richter-Jørgensen P overlæge Slots-

gade 3 ..... 2 03 82

Spec. i øre-, næse- og halssygd.

Kons. 12,30—15,30 undt. lørdag

— priv. Trappergårdsv. 6 Strh... 2 19 66

— Reservelæge S Riehmann priv. 2 34 30

Rossen E Jernbanegade 29 ..... 2 17 09

Omst. til priv. »Drosselbo»

Henrik Thorningsvej

Konsultation 9,30—10,30

Rossen J Jernbanegade 29 ..... 2 17 09

— priv. Henrik Thorningsvej .... 2 76 90

Konsult. 13,30—15,30

Schoustrup-Thomsen E Sønderg. 30

(Kino) ..... 2 08 16

Konsult. 13—15, undt. lørdag

Seedorff H I Akseltorv 6 ..... 2 19 07

Konsult. 13—15, onsd. 17—18

Lørdag ingen konsultation

Stender Johs. Søndergade 32 ..... 2 11 30

Telefontid hverdage 8—9

Konsult. 13—15, onsd. 17—18

lørdag ingen konsultation

Svane-Knudsen P overlæge Fredericia-

gade 17 ..... 2 11 37

— priv. Tulipanvej 10 ..... 2 46 30

Konsultation i øjensygdomme

kl. 12—14,30 undt. lørdag



Sørensen Evald Jernbanegade 20.... 2 10 05  
 Omst. til priv. Læssøgade 18  
 Konsult. 13—15 undt. lørdag  
 Onsdag kun 17—18  
 Timper Arthur Jernbanegade 44.... 2 06 88  
 Omst. til priv. Strandvænget 38 Strh.  
 Konsult. 13,30—15 undt. lørdag  
 Onsdag kun 17—18  
 Tække Folmer Hans Havesvej 5.... 2 66 12  
 Konsult. 13,30—15 undt. lørdag  
 Onsdag kun 17—18  
 Wendt Hans Ottosgade 7 ..... ★2 05 55  
 Konsult.: 12,30—14,30 undt. lørdag  
 Astrøm Karen ass. overlæge Kikken-  
 borgvej 21 ..... 2 16 40  
 Spec. i medicinske sygdomme

Arpe Flemming\* Rylevej 18 ..... 2 16 25

KUN 1. KLS ARBEJDE  
 RIMELIGE PRISER  
 HURTIG BETJENING  
 INDHENT VENLIGST TILBUD

★

 **MALERFIRMA**  
 v. FLEMMING ARPE

Bruun Erik Fynsvej 43 ..... 2 80 27

**Erik Bruun**

Alt malerarbejde udføres

Telefon 2 80 27

Christiansen J. H.\*

Solvang 1 ..... 2 11 38  
 — L Christiansen C. Plougsvej 88 2 13 38

Clausen Helmer\* Haderslevvej 75 C 2 45 22  
 Træffes bedst efter kl 17

**HELMER CLAUSEN** 2 45 22  
 Malermester

Damm Egon\* Strandvænget 4  
 Strandhuse ..... 2 10 49

**EGON DAMM** 2 10 49  
 Malerforretning . Tlf.

Due H Uldall Katrinegade 9 ..... 2 78 05

*H. Uldall Due* TELEFON  
 2 78 05  
 Katrinegade 9

Eriksen L M Alpehøj 6 Alpedalen.... 2 35 54

Rubriken fortsættes næste side

Prøv vor katte — vistnok den bedste!

**M** *Højvang Kolonial*  
 AGRUPVEJ 190 TLF. 24195

### Madrasser.

Kolding Madras- og Divanfabrik  
 (H J Ravn) Chr. X Gade 3 ..... 2 15 09  
 Kolding Vaffabrik A/S Nørremar-  
 vej ..... ★2 75 33

### Malere.

\* Medlem af Centralforeningen  
 og Kolding Malerlaug

Andersen Emanuel\* Haderslevv. 22 2 05 71

MALERMESTER  
**Emanuel Andersen**

Andersen Herluf\* Ottosgade 1..... 2 26 47

*Herluf Andersen*

MALERMESTER . TLF. 22647

Andersen L P Søndervang 30 ..... 2 31 54

Andersen Olaf\* Ravnsbjerg 19..... 2 54 51

Andersen Sv. Th.\*

Fynsvej 123 ..... 2 65 03

★ betyder fællesnummer for flere ledninger

Feldfoss B W\* Haderslevvej 156.... 2 77 19

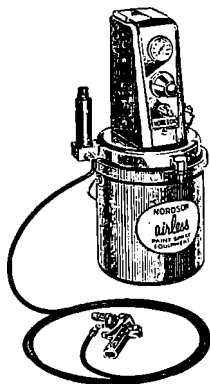

### TRANSPORTABLE ANLÆG

Luftløs sprøjtemaleanlæg  
for hurtig maling af store flader

Alm. sprøjteanlæg  
for radiatorer, maskiner m. m.

Damp-tapeffjerner  
for afrensning af lofter og vægge

Lufthamre  
for afrensning af rust m. m.

Slibemaskiner  
for hurtig og finere finish

**B. W. Feldfoss** **27719**  
Malmester

Foght & Schlage\* Solsortevej 2.... 2 62 55

### FOGHT & SCHLAGE

Malerfirma

Hansen H P\* Agtrupvej 27 ..... 2 76 34

Hansen Aage Graacksvej 10 ..... 2 10 97

Hougaard Lelf\* Nybyvej 1 Seest.... 2 33 42

Jensen Carl & Søn\* Skolegade 3.... 2 03 94

### MALERM. CHR. E. JENSEN

Skolegade 3                      Telefon 2 03 94

Jensen Daniel\* Kikkenborgvej 3.... 2 18 65

Træffes bedst efter kl. 18

Malerfirma

### DANIEL JENSEN

Jensen Otto\* Seest Bakke 102..... 2 47 09

Jensen Tage\* Seestvej 11 ..... 2 59 58

### PRIESHOLM & JENSEN

Jeppesen & Larsen Havesangerv. 21 2 20 03

— H P Larsen Kingsovvej 11

### JEPPESEN & LARSEN

Malmeststre

Jørgensen Cajus\* Gøhlmannsvej 35.. 2 04 09

Jørgensen Jørgen\* Kongehusvej 15.. 2 40 57

Kaltoft Karl Aa.\*

Agtrupvej 56 ..... 2 10 35

Malerfirma

### Max Brandt & Co.

Larsen Svend\* Hollændervej 13.... 2 62 47

Værksted: Rendebanen 8

— Formd. Gunnar Nielsen priv. 2 78 98

### SVEND LARSEN

Tlf. 2 62 47

Madsen & Thams Eft.

Lohmann Erling\* Sønderled 8 pr. B. 6 83 81

### Erling Lohmann

MALERMESTER

TLF. 6 83 81

Madsen Helge Sportsvej 3 ..... 2 35 91

### Helge Madsen 2 35 91

MALERMESTER

Madsen Niels & Søn\* H. Ludvigsv. 38 2 06 73

Malernes Andelsselskab (forretn.f.

Sv. Kristensen) værkst. Dalbyg. 11 2 21 36

Omst. til priv. Utzonsgade 40

— Fmd. Ib Kristensen Gormsv. 14 2 16 36

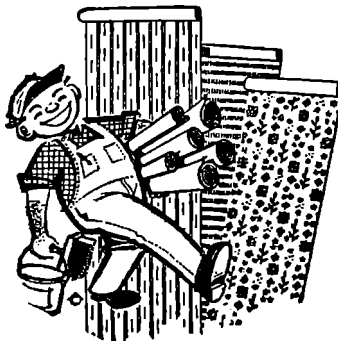

### MALERNES ANDELSSELSKAB

Telefon 2 21 36

Mathiesen Kaj Strandvænget 9 Strh... 2 80 23

**Mortensen Johs.\***

Agtrupvej 59 ..... 2 65 17

**Nielsen H. & Søn A/S\***

Zahngade 45 ..... 2 04 39

— Malerm. Robert Lyngsøe

Snerlevej 35 ..... 2 52 86

**Nielsen Henry\***

Piledamsvej 16 ..... 2 30 13

Nielsen M C\* Piledamsvej 11 ..... 2 10 54

Nielsen Rud. Vesterbrogade 7 ..... 2 50 10

*Skilte — Autoskrift*

Olesen Egon\* Seest Bakke 52..... 2 31 31



**Bøtten** TELEFON  
**2 31 31**

**Patrzalek Walenty\***

Haderslevvej 24 ..... 2 08 02

Pedersen B M & Søn\* Kikkenborgv. 44 2 06 70

Petersen Hermann\* Fr. VII Vej 30.. 2 39 32

Poulsen Karl\* Rendebanen 6..... 2 10 37

Schorling Børge E\* Alpedalsvej 84.. 2 31 95

**Børge E. Schorling**

**Telf. 2 31 95**

Schorling Carl Lærkevej 14 ..... 2 41 10

Autolakereri

Schorling Cord Bellevuegade 2..... 2 33 16

**Siemsen Walther\***

Åbenråvej 22 ..... 2 67 01

Skou Tage\* Norgesvej 15 ..... 2 43 74

**Malerfirmaet**

**"KVIK" Tlf. 2 43 74**

**Svendsen Erik\***

Fjordvang 11 ..... 2 56 23

*Nybygninger og reparationer*

Svenningsen Reinholdt\* C. Plougs-  
vej 39 ..... 2 07 24

**Vilh. Svenningsen & Søn**

**Telf. 2 07 24**

Svenningsen Svend E P. Toftsvej 13 2 31 71

**Svend E. Svenningsen**

**Malermester 2 31 71**

Sydjydsk Skiltefabrik\* (Carl E Nielsen)

Agtrupvej 40 ..... 2 14 45

Omst. til priv. Snerlevej 29<sup>1</sup>

**Sørensen Einar\***

Sydbanegade 24 ..... 2 25 63

Alt i moderne

malerarbejde udføres

Sørensen E Oxholm Strandvænget 16

Strandhuse ..... 2 11 98

**E. Oxholm Sørensen**

Strandhuse . Telefon 2 11 98

Sørensen H P\* Kongebrogade 46.... 2 59 05

**H. P. Sørensen . 2 59 05**

**Sørensen Sv. Aa.\***

Platanallé 15 pr. B. .... 6 81 67

Træffes bedst efter kl. 17

— Besked modtages ..... 2 28 95

Værksted: Borthigsgade 2

*Alt malerarbejde udføres*

*Spec.: Møbel- og skiltearbejde*

Thaysen Viggo\* Vesterbrogade 8.... 2 17 21

Vollesen Heinr.\* Sct. Jørgensg. 11.... 2 10 32

**Warming Hans A.\***

Dyrehavevej 99 ..... 2 26 69

Alt malerarbejde udføres

— Kolding Malerlaugs kontor

oldermanden træffes bedst 19—20

**Vonsild**

Sandholdt Jens P Vonsild ..... Vonsild 102

**Malerier.**

Damgaard V Vesterbrogade 32 ..... 2 36 21

Sydjydsk Kunsthandel (Jacob Andersen)

Mazantigade 10 omst. til priv..... 2 09 83

## Malkemaskiner.

Christensen S A & Co. A/S	
Ndr. Havnevej .....	★2 36 66
Udenfor kontortid:	
— Teknisk afd. ....	6 82 96
— Salgsafd. ....	2 58 50

## Malkemaskiner

Senior Effectiv Kalvo

★

Effectiv rørmalker

Mogensen V Snejpevej 2 ..... 2 21 43

**MANUS** malkemaskine  
service

Nielsen Poul Dannersvej 13 ..... 2 05 64

Opstrup Kaj Vejlevej 179 ..... 2 01 13

Omst. til priv. Fynsvej 165

Alfa-Laval malkemaskiner

Sørensen Ole & Co. A/S Sdr. Havne-  
gade ..... ★2 51 33

**MANUS**

Malkemaskiner og rørmalkeanlæg

## Manufaktur en gros.

Dansk Fjer-Industri (v. Døssing Thom-  
sen) Kapelvej ..... 2 29 48

Sørensen Mogens Zahngade 34 ..... 2 66 25

## Manufakturhandlere.

Andersen Miller Hospitalsgade 53  
omst. til priv. .... 2 32 02

Bolette A/S Nikolajplads 2 ..... 2 09 90

**Brandrup Poul A/S**

Østergade 2—4 ..... 2 06 23

— Poul Brandrup priv. Søgade 18 2 74 79

Jacob J C Manufaktur (Torntofts Eftf.)

Jernbanegade 12 ..... ★2 07 33

Tæpper . Gardiner . Kjølestoffer

Jensen Gaden Jernbanegade 28..... ★2 55 66

**Jensen Georg Damaskvæveriet**

Østergade 12 ..... 2 11 44

Jensen Gerda fru Bramdrup pr. B... 6 82 16

**Johansen A. L. & Søn**

Jernbanegade 18 ..... ★2 19 33

Gardiner, tæpper og møbelstoffer

**Mogens P's Stoffer (Mogens P Knudsen)**

Låsbybanke 12 ..... 2 20 35

**Mogens P's**  
**Stoffer**

Låsbybanke 12  
tlf. 2 20 35

SPECIALFORRETNING I KJOLESTOFFER

**Petersen Carl Østergade 17 ..... ★2 35 22**

**Carl Petersen**

BYENS MODERNE MAGASIN

**Textilmøllen Fredericiagade 18..... 2 67 27**

**TEXTILMøllen**

LAGER UDSALG

Waltorp's Bolighus Låsbygade 11  
og Blæsbjerggade 4—8 ..... ★2 24 55

Østergades Varehus (P J Schultz' Eftf.)

Østergade 19 og Slotsgade 22.... ★2 44 88

Østergaard Tage Søndergade 27

omst. til priv. .... 2 32 05

## Margarine.

**Christiansfeld Margarinefabrik**

(A J V Andersen) Møllevej 15.... 2 15 68

**Fredericia Margarinefabrik A/S**

(Kurt Fisker) Åbenråvej 33 ..... 2 10 20

Grue E Jernbanegade 29 ..... 2 07 45

Margarinefabriken »Skovmøllen»

**Margarine Compagniet M C A/S**

Kolding depot (Johs. Molbech Pe-

dersen) Rylevej 32 ..... 2 51 60

Margarinefabriken Koldinghus	
Grønningen 17 .....	2 14 07
— — .....	2 27 57
— Civiling. Per Beck Jensen priv.	2 03 16
— Repræs. Wagner Clarup priv...	2 50 01



**- en kvalitet bedre**



- også når det gælder

**vegetabilsk margarine  
salatolie  
palmin**

### Marmorarbejder.

Forsberg Oluf GL Dalbyvej 5.....	2 56 60
Jensen Niels & Søn Kongebrog. 15—17 ved Buen .....	2 63 81
Nielsen M & Søn (A Robstad) Agtrup- vej 76 .....	2 52 62
— (F Robstad) Rebæk .....	2 07 62

### Marskandisere.

#### Køb og Salg

(T Møller Nielsen) Agtrupvej 21.. 2 00 37

7—9—13

(H Rasmussen) Låsbygade 76..... 2 15 97

### Maskinfabriker.

Andersen Axel Haderslevvej 61.... 2 31 69

## HERKULES

**MASKINFABRIK**

Reparation af olietryksdonkrafte,  
værkstedsdonkrafte, hydr. pressere  
m. m. — Alle fabrikater. —

Breindahl Th. Teglgårdsvej 5—9..	★2 49 00
— priv. Aalkjærgd. Dybvadbro..	6 83 66
— Værktøjskonstruktør Vagn Pe- dersen priv. ....	2 48 97

Fremst. af industrielle masseartikler,  
udstansning og optrækning under  
presser op til 150 tons.  
Værktøjer og maskiner efter opgave.  
Specialitet: Stanse- og trækværktøj.

### Christensen & Schjødt

Kløvkærvej 1 Seest .....	2 05 40
— Joh. Christensen priv. Parkv. 4	2 85 40
— H E Schjødt priv. A. L. Johan- sensvej 12 .....	2 56 40

### Dansk Magnet Industri Skrænten 4

Tved .....

2 48 88

### De danske Mejeriers Maskin- fabrik

a. m. b. a. Olaf Ryegade omst. til samtlige afdelinger .....	★2 35 11
Efter kontortid:	
— Portneren .....	2 35 11
— Montageinsp. J Nielsen priv...	2 18 81
— Overværkf. V Byhøj priv.....	2 63 46
— Repræs., ing. R Skjødt priv...	2 09 58
— Repræs., ing. N V Olesen priv. ....	Sdr. Stenderup 143
— Repr., ing. J Kræmmer Nielsen priv. ....	2 16 34

»Diesella« A/S Agtrupvej 199-219.... ★2 38 66  
Efter kontortid:

— Fabrikant A Voulund Andersen	2 39 80
— Ing. P Krogh Pedersen .....	2 13 73

Duus' A C Maskinfabrik A/S Belle- vuegade 23 .....	2 25 44
— priv. Heimdalsvej 37 .....	2 30 62
— Driftsleder Viggo Hansen priv.	2 55 43



### Elektrogeno

(W Lauritzen) Fabriksvej omst. til alle afd. ....	★2 67 11
— Fabr. W Lauritzen priv.	
Østerbrogade 45 .....	2 32 22
— Tekn. dir. E Laustsen priv.	
Gl. Kongevej 36 .....	2 47 67

Plade- og beholderarbejder  
Spec.: Rustfri stål og aluminium  
Sandblæsning og galvanisering

Rubriken fortsættes næste side

**Hansen's N P Maskinfabrik A/S**  
H. C. Petersensvej 2..... 2 07 93

**N. P. Hansen's**  
Grundlagt 1912 **Maskinfabrik A/S**

Specialfabrik for enkelte og kombinerede  
kvalitetemaskiner for rationel  
træindustri

Høyer Erik Donsvej 1 pr. B. .... 6 81 25

**Jakobsen Eigil V.**  
Bellevuegade 19 ..... 2 79 15  
Omst. til priv. Hertug Abelsvej 9  
Smede- og maskinværksted

**Jensen's Jochum Maskin-  
fabrik A/S**  
Klostergade 27 ..... ★2 07 11  
— Driftsl. Jens S Jensen priv. .. 2 09 06  
— Værkf. Børge Jensen priv..... 2 77 83

**Nykonstruktioner**  
Specialopgaver af enhver art

Jensen Poul Låsbyg. 61 omst. til priv. 2 24 11  
Jørgensen & Søn Hospitalsgade 27.... 2 18 56

**Knudsen Lavrids Maskinfabrik**  
Ndr. Havnevej 8 ..... ★2 63 33  
— Fabr. Lavrids Knudsen priv... 2 65 34  
— Tekn. direktør Nis Steffensen  
priv. .... 2 44 78

**SPECIALFABRIK  
FOR RUSTFRI ARMATUR**  
Haner, ventiler, fittings  
og tanktilbehør

**Knudsen Ole**  
Fabriksvej 24 ..... 2 05 65  
Smede- og maskinværksted

**Kolding Motor- og Maskin-  
fabrik**  
(Verner Nielsen) Sct. Jørgensg. 12 2 01 30  
Omst. til priv. Stadionvej 96  
Smede- og maskinværksted

**Kolding Rustfri Staal (Leif Thrane)**  
Overbyvej 15 Seest ..... 2 31 16

**Laursen og Pedersen** Fabriksvej 11.. 2 46 06  
— Ingeniør Sven E B Laursen priv. 2 69 42  
— Ingeniør E E Pedersen priv..... 2 64 68

**Nielsen's F G Efff. Gl. Stationsvej 5**  
pr. B. .... 6 82 15  
— Ole Kjersgaard Nielsen priv.  
Nyang 8 pr. B. .... 6 82 15  
— P E Petersen priv. Heibergs-  
vej 10 ..... 2 37 98

**Nipe Maskinfabriken (Sv. Nicolaisen  
og O Petersen) Værkstedsvej 7.. 2 55 65**  
Både- og bygningsbeslag  
Plade- og beholderarbejder i  
rustfri stål og aluminium

**Revalideringsinstituttet administration**  
Nytorv 4 ..... ★2 18 00  
— Værksted: Værkstedsvej 6..... 2 79 17

**Riberdyb Maskinfabrik**  
(Johansen og Paulsen) Riber-  
dyb 1 ..... ★2 36 22  
— Værkf. E Raal priv. .... 2 66 24  
— Fabr. H Johansen priv. .... 6 81 27  
— Fabr. M Paulsen priv. .... 2 52 34

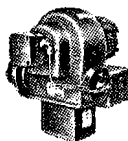

**Fabrik for  
JOPA  
oliefy**

**Schmidt & Sønner Tved ..... ★2 08 99**  
Efter kontortid:  
— Fabrikant M T Schmidt priv... 2 08 99  
— Ingeniør Chr. Schmidt priv. .... 2 06 52  
— Værkfører A Vestergaard Jensen  
priv. .... 2 07 72  
— Ingeniør E Strømgaard Sørensen  
priv. .... 2 62 46

**Sonebjerg Maskinfabrik A/S Sonebj. ★2 27 99**

**Univærk A/S**  
Fabriksvej 11 ..... 2 13 31  
— Ingeniør G Thomsen priv..... 2 13 32

**Varios-Fabriker A/S Ibsvej 2 ..... 2 43 87**

**VARIOS**  
Svejseelektroder  
Svejsetransformatorer  
Punktsvejsmaskiner



En helt ny form for svejsning

Waisted Th. & Søn Fabriksvej 10.... 2 14 17



**Nr. Bjært**

Madsen's Peter Maskinfabr. A/S Nr. Bjært 25  
 — — Nr. Bjært 66  
 — — Nr. Bjært 96  
 — Fabrikant L P Madsen Nr. Bjært 125  
 — Prokur. M Dahlgren.... Nr. Bjært 96  
 — Prokur. Alfr. Hansen.... Nr. Bjært 25

**A/s Peter Madsens Maskinfabrik**  
**ROLAND** staldgødningsspredere  
 og universalvogne

**Maskinbyg I/S**

Drejens pr. Kolding ..... Nr. Bjært 152  
 — Fabr. Børge B Petersen priv. 2 62 94  
 — Fabr. Hans J Riis priv. .... 2 21 56  
 — Fabr. Bent Paulsen priv. .... 2 53 38

**Plade- og stålkonstruktioner**

Maskiner til korn- og græsmelsindustrien  
 Specialopgaver af enhver art

**Sdr. Bjært****Sumas Maskinfabriken A/S**

Agrup pr. Bjært ..... Sdr. Bjært 134  
 Efter aut. Sdr. Bjært ★7 21 11  
 — Direktør E Olesen priv. Sdr. Bjært 134  
 Efter aut. Sdr. Bjært 7 23 08  
 — Driftsing. Kai Jørgensen priv. 2 64 80

**Fabrikation af****ANILINROTATIONER****Specialmaskiner for****EMBALLAGE- og GRAFISK INDUSTRI**

★

**Arbejde tilbydes på:**

3 m høvl

Radialborem. MK-5. Udl. 1250

Tandhjulfræser

samt almindelig forekommende

maskinarbejde og

svejste konstruktioner

**Sønder Bjært Maskinfabrik**

(B Jacobsen) Vesterløkke 12  
 pr. Bjært ..... Sdr. Bjært 199  
 Efter aut. Sdr. Bjært 7 21 99

*Specialbearbejdn. af rustfri stål***Vonsild**

Combi-Montage ..... Vonsild 138  
 Alt i smede- og maskinarbejde  
 El-taljer og kraner  
 Reparationer af enhver art

**Maskinskrivning.**

Kolding DuplIk Munkegade 12 ..... 2 34 11  
 Lund V Wesselsvej 1 ..... 2 14 40

Malland Harry kontor og bopæl  
 Helligkorsg. 15<sup>2</sup> (hj. af Østerg.).. 2 23 25  
 Se annoncen omslagets 3. side

**Spec. Duplikering**

Nielsen Agnes Møller Sdr. Kongevej 22 2 00 37  
 Festsange forfattes og duplikeres  
 Kursus i maskinskrivning

**Maskinsnedkerier**

(se tillige Savværker)

Jensen P Korsgaard A. M. G. Frilsv. 24 2 05 79

**Kolding Høvleværk**

(Chr. Kronborg-Jensen) Havnen syd 2 08 97

**Møller & Sørensen**

Clemensgade ..... 2 00 33  
 — F Sørensen priv. Kralundsg. 9.. 2 33 70

**Maskinstationer.****Koldingegnens Maskinstation (H Hansen)**

Agrupvej 191 ..... 2 58 20  
 Træffes bedst 7—8

**Materialister.**

Frils Aage Låsbygade 47 ..... 2 08 01

Aagaard B Fa. (Bent Uldall Steinfath)

Torvegade 5 ..... ★2 69 00

**Mejeriartikler.**

Danske Mejerlers Fællesindkøb De

Sydbanegade 7 ..... ★2 08 11

## Mejerier

(se tillige Mælkeforsyninger)

Bramdrupdam Andelsmejeri pr. B. .. 681 16

Kolding Andelsmejeri Haderslevv. 5 ★2 01 55

# Andelsmejeriet

**Telefon ★2 01 55**

— Direktør C Bæk priv. ....	2 07 47
— Bogh. E Dalsgaard priv. ....	2 03 32
— Forv. K Hedegaard Madsen pr.	2 42 14
— Udsalg Agrtrupvej 125 .....	2 66 65
— — Domhusparken 2 .....	2 32 83
— — Dyrehavevej 1 .....	2 10 31
— — Fredensgade 28 .....	2 22 96
— — Fynsvej 83 .....	2 31 38
— — Haderslevvej 5 .....	★2 01 55
— — Haderslevvej 74 .....	2 39 12
— — Katrinegade 13 .....	2 11 47
— — Kettingvej 2 .....	2 44 25
— — Klostergade 8 .....	2 14 62
— — Konsul Grausgade 9 .....	2 63 60
— — Låsbygade 29 .....	2 01 51
— — Mosevej 66 .....	2 03 09
— — Ndr. Ringvej 29 .....	2 12 23
— — Nørreport .....	2 20 77
— — Piledamsvej 18 .....	2 74 26
— — Rylevej 34 .....	2 33 05
— — Seest Bakke 73 .....	2 17 01
— — Stejlbjergvej 27 .....	2 18 64
— — Thursvej 12 .....	2 01 14
— — Tøndervej 39 .....	2 77 48
— — Udsigten 10 .....	2 37 49

## Mejerimaskiner.

De danske Mejerlærs Maskinfabrik  
a. m. b. a. Olaf Ryesgade omst. til  
samtlige afdelinger ..... ★2 35 11

Intec (C M Andersen) Fjordvej 60 Strh. 2 62 86

Laursen og Pedersen Fabriksvej 11.. 2 46 06

— Ingeniør Sven E B Laursen priv. 2 69 42

— Ingeniør E E Pedersen priv. .... 2 64 68

## Nordisk Mejeri- og Maskin- montage A/S

Ndr. Havnevej 6 ..... ★2 65 00

— G Olsen priv. .... 2 28 12

Projektering . Komplette mejeri- og  
maskinanlæg . Enkelte maskiner og  
beholdere . Rørarbejder. Montagearbejder

## Mekanikere.

Svensson C Jovavej 27 ..... 2 01 92

Sørensen A Lund Sneppevej 15 ..... 2 26 33

## Metaller.

### Jensen J. P. A/S

Sønderbro ..... ★2 16 66

Kolding Metalværk Østerbrogade 49.. 6 83 47

Aluminium og zink

## Metaltøberier.

Kolding Gørtler og Metaltøberl  
(Walter Petersen) Olaf Ryesgade 2.. 2 12 72

— priv. Marielundsvej 8 ..... 2 65 21

## Mineralvandsfabriker.

Coca-Cola Godthåb Seest ..... 2 75 81

Slotsmøllen Kolding A/S  
Fredericiagade 22 ..... ★2 60 00

Stolly Fabriken Kolding afd. Oehlen-  
schlægersvej 11 ..... 2 80 81

Valencia Depot (Karl Emil Pedersen)  
Frederik II Vej 14 ..... 2 62 18

## Modehandlere.

«Bitten Hatte» (Bitten Vengberg)  
Rendebanen 8 ..... 2 12 17

— priv. Agrtrupvej 140 ..... 2 29 28



Hatte  
Huer  
Handsker  
Tørklæder  
Brudeslør

Friis' Jenny Effff. (fru C E Hansen)  
Søndergade 1 ..... 2 06 82

— priv. Fredericia (059) 2 09 57

Modesalonen (Nina Kjær Jensen)  
Jernbanegade 17 omst. til priv. .... 2 17 30

Sørensen's J. Modemagasin  
Låsbygade 17 ..... 2 03 59

## Mosaik

(se tillige Terrazzo)

Bramsen Mogens Grønnegade 15 .... 2 35 80

Fliseopsætning og mosaik

## Mosterier.

**Kolding Most & Frugtsaft A/S**  
 Tvedvej 67-73 ..... ★211 88  
 — Bogh. fru A Krüger priv. V. Nebel 52  
 — Fabr. P Hedemann priv. .... 215 07



# KOLDING MOST

## Motorcykler

(se tillige Scootere)

### Birk Robert

Ndr. Ringvej 62 ..... 2 21 86

### Borch Arno

Kongebrogade 40 omst. til priv... 2 36 69

Aut. forhandler af:  
**TRIUMPH · VICTORIA · ARDIE · DKW**  
**DIANA scooteren - STEIB sidevogne**

### Damgaard Alfr. Haderslevvej 4

omst. til priv. .... 2 08 08

### Juhl Poul P.

Munkensdam 11 ..... 2 30 02  
 Byens Motor Værksted

**Stæchmann C A & Søn Sønderg. 27 2 08 67**  
 Jawa, BMW og Lambretta

### Sørensen Jens

Haderslevvej 35 ..... ★278 00  
 — Jens Sørensen priv. .... 278 00  
 — Lagerchef O Hansen priv.... 279 02



# og VESPA

specialværksted

Wexel K Seest Bakke 133 ..... 2 11 77

## Motorer.

**Borch Arno Kongebrogade 40 omst.**  
 til priv. .... 2 36 69  
 Aut. Evinrude forhandler

## Murermestre og murere.

\* betyder medlem

af Kolding Murermesterforening  
 og Dansk Arbejdsgiverforening

**Andersen Johs. Thuesen Gøhlmanns-**  
 vej 112 ..... 2 51 16  
**Andersen Peter\* Zahngade 28 ..... 2 06 39**

### Andreasen & Nielsen\*

Thorv. P Nielsen Dreyersvej 7.. 2 19 23  
 — Kaj Nielsen Gormsvej 6 .... 2 36 14

**Andreasen Gregers Ravnevej 1 ..... 2 10 30**

**Bramsen Mogens\* Grønnegade 15.. 2 35 80**



# 2 35 80

**Arkitekternes typehuse**  
**Fliseopsætning og mosaik**  
**Stigeudlejningsforretning**

### Bruun Palle & Co. A/S

Seest Bakke 39 og 49 ..... ★240 22  
 — Efter lukketid værkstedet.... 249 72  
 — Byggepl. Tvedvej ..... 267 34  
 — Ing. Erik Ruggaard priv..... 271 32  
 — Ing. Poul Erik Pedersen priv... 272 14  
 — Ing. L Mathiasen priv. .... 257 60  
 — Formd. S Kyed Andersen priv. 275 26  
 — Civiling. P Bruun priv. .... 278 07

**Christensen Gerluf\* Falkevej 24 .... 2 56 53**

— Byggepl. .... 2 62 79  
**Frederiksen Egon Bramdrupdam pr. B. 6 82 42**

### Friedrichsen Friedr.

Chr. Winthersvej 3 ..... 2 22 24

### Hansen E V og Børge Lorentzen\*

Fjordvej 83 Strandhuse ..... 2 19 12  
**Hansen Ejner Seest Bakke 31 ..... 2 11 16**

### Hansen Ivar\*

Istedvej 22 ..... 2 63 48

**Hansen Johan Haderslevvej 159 ..... 2 32 34**

**Hansen V Munch Drosselvej 28..... 2 71 51**

**Henriksen Poul Erik Chr. Bergsvej 2 2 37 66**

### Husted Nielsen V.\*

Agtrupvej 68 ..... 2 23 05

**Højrup Viggo Haderslevvej 71 ..... 2 55 56**

**Højrup Viggo jun. Drosselvej 38 .... 2 56 91**

Rubriken fortsættes næste side

Iversen Henry\* Hans Havesvej 7.... 2 29 88  
Jensen Søren Rådvedvej 26 pr. B.... 6 82 14

### Jeppesen P. & Søn\*

kontor Zahngade 4 ..... 2 06 93  
— priv. .... 2 08 80

### Jysk Murer- og Entreprenør- forretning

Fuglekongevej 12 ..... 2 51 90  
— Formd. Rich. Hansen Brede-  
vej 25 Seest ..... 2 78 87  
— Ing. Sv. Aa. Sørensen, Spjarup,  
Randbøl (0581) Randbøldal 103  
— Forr.f. B Christensen, Strandv.  
Sejs. Tlf. Silkeborg 6215  
— Efter aut. Silkeborg 84 62 15

### Kjærgaard A.

#### og Thomas Lysholdt\*

— Thomas Lysholdt Ravnsbj. 8.. 2 57 63  
— A Kjærgaard ..... Vejstrup 171

Kilnt Sigurd Alpehøj 3 Alpedalen .... 2 01 37

Kragh N H Zahngade 14 ..... 2 37 81

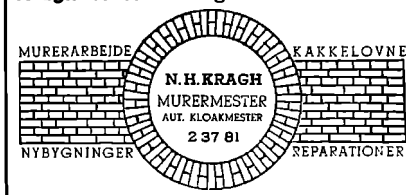

### Krat & Krat\*

Jørgen Krat Sønderborgvej 13 .... 2 78 47  
— Viggo Krat Seestvej 46 Seest.. 2 47 57

Kristensen Jørn Bech Sandbjergvej 9  
Seest ..... 2 75 28

### Kyhn N.\*

Smedegade 9 ..... 2 31 49  
— priv. Eliassensvej 41 ..... 2 67 87

Larsen Helmuth Haraldsvej 1 ..... 2 66 61

Lund Hans Kirkevej 7 Seest ..... 2 25 20

### Lütken Jakob A.\*

Stadionvej 73 ..... 2 22 01

Mathiesen og Mortensen (P Mathiesen)

Sindalvej 1 Seest ..... 2 75 13

— R Mortensen Bellahøjv. 14 Seest 2 75 37

Meier Viggo Løvelvej 3 Seest ..... 2 46 34

### Mikkelsen M. & Søn\*

(Arne Mikkelsen) Dr. Fichsvej 5.. 2 40 10

### Mortensen H. G.\*

Valmuevej 5 ..... 2 76 58

Mortensen N Fredensgade 10 ..... 2 77 74

Møller Vagn Lerbjergvej 32 Seest.... 2 44 62

Nielsen A Holm\* Skovbogade 20..... 2 12 74

Repræs. for Ny jydsk Kjøbstad-  
Creditforening, Århus C.

### Nielsen Anders\*

Veamgård Rådved pr. D. .... 6 83 30

### Nielsen Johs.\*

Sdr. Kongevej 5 ..... 2 74 71

Nielsen Leo Ø Fredensgade 15 ..... 2 38 03

Nielsen Niels Johan Bramdrupdam

pr. B. .... 6 81 24

Nielsen V Husted\* Agtrupvej 66..... 2 23 05

Pedersen Kr.\* Utzonsgade 2 ..... 2 76 17

Pedersen Vilh. Rørbækvej 12 Seest.. 2 64 23

Poulsen Chr. Poul Møllersvej 7 ..... 2 77 69

Poulsen Henry\* Haderslevvej 88 .... 2 30 15

Poulsen Vagn Steen Blichersvej 12.... 2 47 04

### Ravnholt J. C. & E. Pagh\*

— — ..... 2 73 30

— — ..... 2 34 54

— J C Ravnholt priv. Syrenvej 5 2 73 30

— E Pagh priv. Dalbygade 52.... 2 34 54

Schmidt N Chr.\* Dalbygade 22 ..... 2 63 47

### Seirup P.\*

Dalbygade 9 ..... 2 34 02

Skou Henry N\* Valmuevej 17..... 2 76 67

Skovsen N\* Søgade 27 ..... 2 30 74

### Skovsen Søren & Søn\*

(Marius Skovsen) Fjordvang 7..... 2 34 17

### Steengard Kr. Hviid\*

Dreyersvej 41 ..... 2 24 66

Straarup Anton Bellevuegade 13 .... 2 14 61

Sørensen E Schilling\* Vestervang 26

pr. B. .... 6 81 47

Sørensen Iver Blochsvej 5 ..... 2 60 56

### Sørensen V & Møller Nielsen\*

Kontor: Dalbygade 42 ..... 2 42 22

— Byggepl. .... 2 60 70

— V Sørensen priv. Dalbyg. 53.. 2 31 70

— N H Møller Nielsen priv.

Agtrupvej 144 ..... 2 30 08

## V. Sørensen & Møller Nielsen

### Thomsen Hans Stolten

Tvedvej 63 ..... 2 63 42

Thomsen Kristian »Vang« Bramdrupdam

pr. B. .... 6 82 11

### Thomsen Orla

Rørbækvej 11 Seest ..... 2 64 60

Thorhauge Ulrik Egebakken 2 Dalby 2 72 90

Uttrup S Castenskjoldsvej 8 ..... 2 45 80

### Vonsild

Madsen Erik Vonsild ..... Vonsild 45

## Museer.

Kunstmuseet på Koldinghus ..... 2 33 88

Museet på Koldinghus kontoret ..... 2 25 02

Omst. til konservator

— Insp. priv. .... 2 07 63

## Musik- og sangundervisning.

- Christiansen's Albert Musikskole  
Chr. IV Vej 7 ..... 2 07 39  
Klaver — Harmonika — Guitar  
Trompet — Trombone
- Lagedorn Rigmor Kongebrogade 31 .. 2 29 64  
Klaverundervisning
- Jensen's F Musikskole Søndervang 42 2 56 50  
Guitar, harmonika, klaver m. m.
- Jensen Henny Markdanersgade 5 .... 2 74 62  
Klaverundervisning
- Jensen Lilly B Tvedvej 56 ..... 2 30 06  
Klaver (Udd. Århus Musikkonserv.)
- Jensen Vagn B Tvedvej 56 ..... 2 30 06  
Trommer
- Juhl Rachel fru Adelgade 1 ..... 2 11 03
- Sam Annle Merete Hegnet 12 Tved.. 2 27 50  
statsprøvet musikpædagog
- Jensen Carl Lindeallé 20 ..... 2 55 04  
statsprøvet musikpædagog (violin  
og blokfløjte)
- Jensen Minna Lindeallé 20 ..... 2 55 04  
statsprøvet musikpædagog (klaver)
- Moseholm L fru Skolegade 5 ..... 2 68 90  
Violin-, blokfløjte- og rytmeskole
- Pedersen Karen M fru Bellevueg. 17 2 78 03  
Sangundervisning
- Rasmussen Sigrid Møller Dyrehavev. 14 2 00 21  
Klaverundervisning

## Musikere.

De med \* betegnede er medlemmer  
af Dansk Musikers Forbund

Barkentin Kurt\* Liljevej 3 ..... 2 46 47  
Hyggepianist — Kapelmester

Kurt Barkentin's  
Tyrolerorkester

Jech Annelse\* fru Trompeterbakken 7 2 30 11  
Hyggepianist

Bror Peter\* Ndr. Ringvej 19 ..... 2 41 32

Christensen W J\* Hegnet 20 Tved.... 2 69 36

Christiansen Albert J\* Chr. IV Vej 7.. 2 07 39  
Sopianist m/ harmonika

Coldy's Orkester (H Colding) Over-  
marksvej 13 ..... 2 34 14

Eddy's Band\* v. Chr. Christensen  
Hostrupsvej 12 ..... 2 47 25

Griechens Kurt Orkester\* Dyrehave-  
vej 129 ..... 2 41 25

Kurt Griechens Orkester

- Halberg Kaj\* Fr. VII Vej 6 ..... 2 00 35  
Pianist
- Hansen Chr.\* Konsul Grausgade 28.. 2 72 21
- Hansen Lelf V\* Vildam 49 ..... 2 75 27  
Saxofonist tenor
- Harslow Knud\* Byvænget 7 ..... 2 24 52
- Henriksen Jens\* Ottogsgade 34 ..... 2 17 80

Jensen Vagn B\* Tvedvej 56 ..... 2 30 06  
Janitshar  
— Lilly B Jensen\* Tvedvej 56.. 2 30 06  
Pianistinde

Nielsen Bent\* Snerlevej 27 ..... 2 64 87  
Scandi-Four Kvartetten

Nielsen K Deleuran\* Enev. Sørensen-  
vej 23 ..... 2 33 72  
Pianist

Pedersen Jytte\* Norgesvej 7 ..... 2 37 68  
Træffes bedst efter kl. 17.30

Pedersen M Møller\* Udsigten 4..... 2 23 08

Pedersen Reinar\*  
Bellevuegade 17 ..... 2 78 03

Schmidt Johannes\* Runddelen 4 .... 2 55 96

»Silver-Star« Solskrænten 3  
Alpedalen ..... 2 75 08

Vilmar Edvin\* Hans Ludvigsvej 46.... 2 78 62  
Pianist

## Vejstrup

Nørgaard Alfred\* Vejstruprød.. Vejstrup 64  
Violin og bas

## Musikhandlere.

Christensen Andreas (H Colding)  
Låsbybanke 8—10 ..... 2 17 07  
— H Colding priv. .... 2 34 14

Største udvalg i musikinstrumenter  
Alle reparationer udføres

Musikhuset (H J Madsen) Hellig-  
korsgade 4 ..... 2 14 58  
Omst. til A/S Musikhuset Kloster-  
gade 19

Alt i musikinstrumenter  
Reparationer udføres . Tlf. 2 14 58

## Mælkeforsyninger.

Benkjer A D Rylevej 34.....	2 33 05
Grønnegårdens Mejeriudsalg Fynsv. 83	2 31 38
Hansen C C fru Agtrupvej 125 .....	2 66 65
Hansen Jørgen Låsbygade 29 .....	2 01 51
Hansen Tove Piledamsvej 18 .....	2 74 26
Højgaard F Domhusparken 2.....	2 32 83
Ismejeriet (Johs. Hansen) Fredensg. 28	2 22 96
Ismejeriet (Jacob Petersen) Kettingv. 2	2 44 25
Jensen Ejner Konsul Grausgade 9....	2 63 60
Jensen S Hedegaard Udsigten 10.....	2 37 49
Johansen Viggo Vejlevej 5 pr. B.....	6 83 42
Larsen Carl J Klostergade 8 .....	2 14 62
Lyngmose Poul Dyrehavevej 1 .....	2 10 31
Nielsen Børge Fris Stejlbjergvej 27..	2 18 64
Nielsen Ingemann Haderslevvej 74....	2 39 12
Nielsen Robert Nørreport Vejlevej 3..	2 20 77
Rosenberg J A Tøndervej 39 .....	2 77 48
Vindfeldt E Ndr. Ringvej 29 .....	2 12 23

## Møbelstoffer.

Den Blaa Fabrik Vejlevej 10 .....

repræs. ved Werner Jensen

Møbelstoffer en gros 2 43 72

## Møbler

(se tillige Snedkermestre og snedkere)



\*Medlem af  
Møbelhandlernes  
Centralforening og Kolding  
Møbelhædler-Forening.

### Andersen Charles\*

Låsbygade 8—10 .....	2 08 59
— Bent Andersen Agtrupvej 67..	2 02 23
— Filial (Ove Andersen) Haderslev- vej 17 .....	2 55 26

Andersen Frederik Thaysen Seestv. 1 2 23 42

Andreasen P R Holbergsvej 87.... 2 67 91

Ombetrækning — Tæpper

Apel Karl Alykkegade 18 .....

Værksted: Domhusgade

Nye og brugte møbler 2 06 49

Blindes Arbejde A/S Adelgade 8... 2 22 57

Spanskekrøsmøbler i stort udvalg.

Reparationer udføres.

### Buchwald E. P.

snedkerm. Låsbygade 28 .....

Møbelsnedkeri — Møbellager 2 12 63

Centrum (O Jacobsen) Låsbygade 100 2 35 51

## Ombetrækning af møbler

Tilbud uden forbindende

### Clausen J.\*

Jernbanegade 30 omst. til priv.... 2 20 11

### Dybkjær's Bolighus\* (S Dybkjær)

Haderslevvej 20 .....	★ 2 03 66
— S Dybkjær priv. ....	2 07 96
— Jørgen Dybkjær priv. ....	2 03 66
— Th. Ørskov priv. ....	2 70 36

*Dybkjær's*  
*bolighus*

### Gundersen Møbler

Haderslevvej 108 .....

2 06 41



**MØBLER**  
og **TÆPPER**

### Hansen Svend A.

Låsbygade 89 .....

Møbel- og polsterværksted 2 50 15

### Harden Møbler A/S\* Sct. Jørg.g. 8 ★ 2 61 22

Omst. til filial Brostræde 2

— Direktør Jul. Sørensen priv. .. 2 74 65

— Disp. J Geert Jørgensen priv. 2 31 74

*Harden Møbler*

Jensen A Knudsen Østerbrogade 61.. 2 28 21



Jobo Møbler og Tæpper (John Pedersen) Agrupvej 49 ..... 2 62 50

**Møbler og tæpper**  
af kvalitet til små priser

Johansen A L & Søn\* Jernb.g. 18 ★21933

**A.L. JOHANSEN**  
*a Søn*

MØBLER - TÆPPER  
GARDINER - BRUGSKUNST

**TLF. ★21933**

Krone Møbler\* Haderslevvej 16.... 2 62 75

  
**KRONE**  
TÆPPER - MØBLER

### Møbel-Messen

(Kal Christensen) Adelgade 14 o. g. 2 32 04  
Møbler og tæpper i fire etager

Nielsen Hans O Søndergade 18  
gennem porten omst. til priv.... 2 34 23



Tæpper - Møbler  
Ompolstring - Tilbud gives

**HANS O. NIELSEN**  
**Telefon 23423**

### Nielsen T. Møller

Agrupvej 21 ..... 2 00 37  
Køb og salg af brugte møbler m. m.

### Poulsen O.

Låsbygade 17 ..... 2 08 68  
Alt møbel- og tæppearbejde udføres

Soma Møbler Seestvej 28 ..... 2 33 67

### Steengaard's Montering

Enev. Sørensenvej 6 ..... 2 07 88

### Søndergades Møbellager

(H Iglemose) Søndergade 23.... 2 42 40  
Møbel- og polsterværksted

### Thuesen C. C.

Vesterbrogade 10 ..... 2 21 84

Tæppe- og Møbelhuset\* v. Alfr. Petersen  
Vestergade 22 ..... 2 21 25

**Tæppe- & MØBEL**  
*huset*  
v/ ALF. PETERSEN  
Telef. 2 21 25

Waltorp's Bolighus\* Låsbygade 11  
og Blæsbjerggade 4-8 ..... ★2 24 55  
— P W Waltoorp priv. Blæsbjerg-  
gade 4-8 ..... 2 17 42  
— L. Dam priv. .... 2 42 50



### Vonsild

Vonsild Møbel- og Bygningssnedkeri  
(Johs. Hansen) ..... Vonsild 150

### Møllere.

Dalby Gryn- og Hvedemølle Dalby.. ★2 57 00  
— Ejner Petersen priv. .... 2 57 00  
— Fru I Petersen priv. .... 2 57 90  
— C F Petersen priv. Tved ..... 2 58 48  
Kolding Dampmølle (Nicolaj Madsen)  
Gøhlmannsvej 98 ..... 2 00 84

### Møllesten.

### Dansk Kunstmøllestensfabrik

Strandmøllevej 6 ..... 2 08 51

★ betyder fællesnummer for flere ledninger

## Mørtelfabriker.

Murermestrenes Mørtelværk A/S  
 Dalbygade 42 ..... 2 42 22  
 — Hylke ..... 2 47 70

## Måtter.

### G. F. R. A/S

A Bjørn-Jepesen Brændkjær-  
 gade 78 ..... 2 32 15

REKLAME og lamel-

**GUMMIMÅTTER**

GIGANT-riste Tlf. 2 32 15

### »Gummimåtten« Kolding

Dalbygade 5 ..... ★2 38 00



Gummimåtter af enhver art  
 Speciale: Lamel måtter,  
 gitterriste, cyklestativer  
 og garderobejern

# N

Prøv vor kaffe — vistnok den bedste!

*Højvang Kolonial*

ASTRUPVEJ 190

TLF. 24195

## Nattevagt.

Kolding Nattevagt (D.F.V.S.) Vægter-  
 gården Mazantigade 5 ..... ★2 10 44  
 — Vagtinsp. J Duus Jørgensen priv. 2 18 08  
 — Vagtm. S Hansen Seistrup priv. 6 82 08  
 — Vagtm. K Rasmussen priv..... 2 38 08

## Neonlys.

Bensø Neon A/S Vejlevej 16 ..... 2 42 52

= **BENSØ** *neon* A/S

*-over alt!*



Vi udarbejder gerne og uden  
 forbindende forslag og tilbud  
 på alle slags neonanlæg, og  
 kan garantere 1. kl.s arbejde  
 til rimelige priser.

OP med NEON...

OP med SALGET

VEJLEVEJ 16 KOLDING TLF. 2 42 52

MEJLGADE 89 ÅRHUS TLF. \*13 15 22

## Noder.

Musikhuset (H J Madsen) Helligkors-  
gade 4 ..... 2 14 58

## Stort udvalg i noder



Prøv vor kaffe — vistnok den bedste!

*Højvang Kolonial*

AGTRUPVEJ 190 TLF. 24195

## Olie.

### Berring & Larsen A/S

Jernbanegade 29 ..... ★2 70 00  
— Direktør S Nissen priv. Nr. Bjært 100  
— Direktionssekr. Poul Skov  
priv. .... Vonsild 115  
— Fuldm. P Hansen priv. Alykke-  
gade 16 ..... 2 69 54  
— Forvalter M Hedegaard priv.  
Seestvej 60 ..... 2 66 39

### BP Kolding depot

(Gunnar Brun) Industrivej 3.. ★2 26 77



*i tanken*

Buhl Hans Haderslevvej 181 ..... 2 02 66



Depotindehaver

Carlsen Isak Eliassensvej 30 ..... 2 65 08

Repræsentant for Caltex olie.  
Oliefiltre og akkumulatorer

### Dansk Esso A/S

Kolding lager Slagterivej ..... ★2 31 66  
— Depot nord v/ H H Nielsen.. ★6 82 00  
— Depot syd v/ Hans Buhl .... 2 02 66  
— Distr.chef Werner Iversen priv. 2 29 77



Dansk Olie-Import A/S Sdr. Havne-  
gade 40 ..... ★2 01 11

Benzin  
Brændselolie  
Smøreolie  
Petroleum



Fuldm. A Møller priv. .... 2 01 11  
Underdir. H Vrigsted priv. .... 2 02 19  
Direktør Poul Larsen priv. .... 2 70 90  
Marketingschef Holg. Henriksen pr. 6 80 24  
Salgschef Th. Rud Hansen priv.

Sdr. Bjært 250

Efter aut. Sdr. Bjært 7 22 50  
Salgsinsp. E Fløe Nielsen priv..... 2 74 95  
Salgsinsp. Ole Mikkelsen priv. .... 2 51 10  
Varmekons. Kjeld Hansen priv..... 2 13 14  
Serviceinsp. Sv. Bornhøft priv..... 2 13 24



**DANSK OLIE IMPORT**

### Dansk Shell A/S

— Salgskonsulent H Meinhardt  
Strandvænget 44 Strandh. .... 2 65 09



*Rubriken fortsættes næste side*

**Kolding Kulkompagni A/S**

Jernbanegade 52 .....	★2 62 00
— Direktør Poul E Vind priv. . .	2 58 80
— Salgschef B V Deleuran Nielsen priv. ....	2 78 40
— Repræs. H Rasmussen priv. . .	6 80 89
— Repræs. I Carlsen priv. ....	2 65 08
— Lagerforv. N Nissen priv. ....	2 68 84

**Oliefyr-Service**

— H J Buch priv. ....	2 51 66
— J N Rossen priv. ....	2 35 33
— Mich. Schmidt priv. ....	2 13 70



**A/S KOLDING  
KULKOMPAGNI**

**Tlf. ★2 62 00**

*- en lun forbindelse ...*

**Larsen Lauritz & Co.**

Søndergade 10 .....	★2 66 66
— Erik Larsen priv. Heimdalsv. 26	2 02 84



**CALTEX  
FYRINGSOLIE  
OLIEFYR  
OLIETANKE  
INSTALLATION**

**10 måneders rentefri  
varmekonto Tlf. ★2 66 66**

Nielsen H H Bramdrupvej 29 pr. B. ★6 82 00



**Depotindehaver**

*Rubriken fortsættes næste spalte*

**ORA (Oliekomp. Rhenania A/S)**

Kolding afd. Ndr. Ringvej 118..	★2 41 11
— Forretn.f. Sv. Gullev priv.....	2 64 43
— Salgschef Tage Madsen priv. tlf. Haderslev (045) 2 55 77	
— Kørselsl. Vagn E Pedersen priv. ....	6 80 68
— Repræs. Rich. Orbe priv.....	2 57 99

**Benzin**

**Petroleum**

**Motordiesel**

**Brændselolie**

**Smørelle**



**Shell Depot (P Flensburg) Vester-  
vang 33 pr. B. ....**

**★6 83 22**

**SHELL DEPOT  
KOLDING**

**Vonsild**

**Mobil Oil Danmark A/S (distrikts-  
chef K Heine Sørensen) .... Vonsild 88**

**Mobil**

**Oliefyr.****Berring & Larsen A/S**

Jernbanegade 29 .....	★2 70 00
— Direktør S Nissen priv. Nr. Bjært 100	
— Direktionssek. Poul Skov priv. ....	Vonsild 115
— Fuldm. P Hansen priv. Alykke- gade 16 .....	2 69 54
— Forv. M Hedegaard priv.	
Seestvej 60 .....	2 66 39

**Oliefyr . Oliekaminer**

**BP Kolding depot**

(Gunnar Brun) Industrivej 3.. ★2 26 77



**Oliefyr . Tank**

**Installation og service**

**Det hele på eet sted ...**

**Bruhn & Jørgensen Haderslevvej 27.. 2 29 52  
.. 2 31 52**

**Dansk Esso A/S**

Kolding lager Slagterivej .... ★2 31 66

**Afdeling for oliefyr i Jylland**

Søndergade 45, Århus C

Tlf. (06) \*12 17 55

**Dansk Olie-Import A/S Sdr. Havne-**  
 gade 40 ..... ★2 01 11

Fyringsolie

Oliefyr

Varmluft

 Fuldm. A Møller priv. .... 2 01 11  
 Underdir. H Vrigsted priv. .... 2 02 19  
 Direktør Poul Larsen priv. .... 2 70 90  
 Marketingschef Holg. Henriksen pr. 6 80 24  
 Salgschef Th. Rud Hansen priv.

Sdr. Bjært 250

Efter aut. Sdr. Bjært 7 22 50

 Salgsinsp. E Fløe Nielsen priv.... 2 74 95  
 Salgsinsp. Ole Mikkelsen priv. .... 2 51 10  
 Varmekons. Kjeld Hansen priv.... 2 13 14  
 Serviceinsp. Sv. Bornhøft priv..... 2 13 24
**DANSK OLIE IMPORT****Dansk Shell A/S**
 — Salgskonsulent H Meinhardt  
 Strandvænget 44 Strandh. .... 2 65 09
**SHELL OLIEFYR**
**Diesella A/S Agtrupvej 199—219.. ★2 38 66**

Efter kontortid:

— Fabr. A Voulund Andersen.... 2 39 80

— Ing. P Krogh Pedersen..... 2 13 73

**Diesella**

Højtryksoliefyr

**Elektrikeren (Vagn O Pedersen)**

Seest Bakke 81 ..... 2 47 55

(Godkendt af Brandmyndighederne  
til eftersyn)**Hansen Lunding Stadionvej 16 ..... 2 05 15****Jacobsen O.**

Vestervang 22 pr. B. .... 6 80 34

**Salg, installation og rep. af  
OLIEFYR — SERVICE**

Forhdl. af SHELL oliefyr

**Johansen H I Lindeallé 7 ..... 2 44 49****Johnsen Bjarne Fynsvej 216 ..... 2 06 36**

Salg . Installation . Service

**Knudsen Ole**

Fabriksvej 24 ..... 2 05 65

Oliefyringsanlæg

**Koch Harry Fjordvej 5 Strandh..... 2 74 91**Service af alle oliefyr udføres  
af statsaut. tilsynsførende**Kolding Kulkompagni A/S**

Jernbanegade 52 ..... ★2 62 00

— Direktør Poul E Vind priv. .. 2 58 80

— Salgschef B V Deleuran Nielsen

priv. .... 2 78 40

— Repræs. H Rasmussen priv. .. 6 80 89

— Repræs. I Carlsen priv. .... 2 65 08

— Lagerforv. N Nissen priv. .... 2 68 84

**Oliefyr-Service**

— H J Buch priv. .... 2 51 66

— J N Rossen priv. .... 2 35 33

— Mich. Schmidt priv. .... 2 13 70

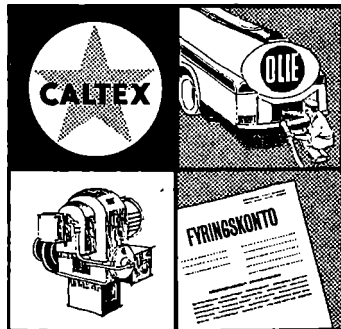
**A/S KOLDING  
KULKOMPAGNI****Tlf. ★2 62 00****-en lun forbindelse...**

Rubriken fortsættes næste side

Krenk J Fredericiagade 14 ..... ★2 33 44  
Ingeniørfirma  
Oliefyr

**Larsen Lauritz & Co.**  
Søndergade 10 ..... ★2 66 66  
— Erik Larsen priv. Heimdalsv. 26 2 02 84

**OLIEFYR**  
**OLIETANKE - INSTALLATION**

Kontant eller på konto

Telf. ★**26666**

**Lund Regnar**  
Bellisvej 2 ..... 2 25 50

Lyhne B Kongebrogade 49 ..... 2 31 34

Nielsen H Skovgaard Hostrupsvej 16 2 16 45

**Installation og service**

**Nielsen Verner**  
Sct. Jørgensg. 12 omst. til priv. 2 01 30

ORA (Oliekomp. Rhenania A/S)  
Kolding afd. Ndr. Ringvej 118.. ★2 41 11

**OLIEFYR og**  
**OLIETANKE**

til ethvert formål  
Vejledning uden forbindende  
Kontant eller konto



Overbeck H Havnepladsen ..... ★2 35 55  
Petersen C Agrtrupvej 42 ..... 2 76 62  
Rasmussen Hans Teglgårdsvej 17.... 2 45 10

**Riberdyb Maskinfabrik**  
(Johansen og Paulsen) Riber-  
dyb 1 ..... ★2 36 22  
— Værkf. E Raal priv. .... 2 66 24  
— Fabr. H Johansen priv. .... 6 81 27  
— Fabr. M Paulsen priv..... 2 52 34



**Fabrik for**  
**JOPA**  
**oliefyr**

Rossen og Sørensen Levisonsvej... 2 45 81  
— — ..... 2 42 77  
— Jacob Rossen priv. .... 2 35 33  
— Helge Sørensen priv. .... 2 45 81

**Centralvarme og**  
**oliefyringsanlæg**

**ROSSEN & SØRENSEN**

Schmidt Mich. Snerlevej 44 ..... 2 13 70  
Værksted: Ndr. Ringvej 66

**MICH. SCHMIDT**

BLIK - VARME - SANITET - OLIEFYR

TLF. 2 13 70

Shell Depot (P Flensburg) Vester-  
vang 33 pr. B. .... ★6 83 22

**SHELL DEPOT**  
**KOLDING**



Sørensen H G Fjordvang 8 ..... 2 24 67

**OLIEFYR-SERVICE**

DØGNVAGT i vinterhalvåret

**SØRENSEN &**  
**SØRENSEN** 2 24 67

**Vistoft M. P.**

Ingeniørfirma Haderslevvej 57.... 2 04 42  
Omst. til værksted og lager

Søndervang 6

— Ing. Jørgen B Vistoft priv.

Hjarup gl. Præstegård..... Hjarup 73

**Vand-, varme- og oliefyrservice**

efter kl. 17

— Servicemontør B D Kristiansen

priv. Ravnsbjerg 23 ..... 2 04 42



VARME VENTILATION SANITET

**VVS**

**INSTALLATØR**

**M. P. VISTOFT 2 04 42**

**Zeller Max**

Jovavej 1 a ..... 2 15 98

**Salg og installation af**  
**anerkendte mærker . 2 15 98**



## Opmaskning.

Sydjysk Plissé Låsbybanke 1 ..... 2 32 81

## Optikere

(se tillige Brilller og Urmagere)

\* betyder special optik forretninger

Bagge Knud Låsbygade 37..... 2 78 28  
Faguddann. urmager og optiker

## Bagges Ure - Optik

Låsbygade 37

Bendixen J\* Søndergade 16 ..... 2 68 65

**Bendixen Brilller**  
Søndergade 16 KOLDING

## Brille-Specialisten\*

(Oscar Riis & Søn) Jernbanegade 1 b 2 00 34

— H W Riis priv. Kobbelhøve 13

Strandhuse ..... 2 62 57

Hansen G Rønholt Låsbygade 59 .... 2 26 75

Briller efter prøve eller recept

## Jepsen Hans

Jernbanegade 16 ..... 2 74 05

— priv. Fjordvej 8 Strandh. .... 2 10 04

## Lauridsen Kay\*

Jernbanegade 1 ..... 2 09 41

Omst. til priv. Jernbanegade 8

Statseksamineret og diplom-optiker

Kontaktlinser

## Lauridsen Peter

Jernbanegade 8 ..... 2 06 24

Madsen Th. Tøndervej 50 ..... 2 21 64

Briller efter og uden recept

Malland E Sønderg. 15 omst. til priv... 2 25 70

Briller efter øjenlæge-recept

## Nissen Poul

Østergade 23 omst. til priv..... 2 09 28

Skjold Haderslevvej 127 ..... 2 06 33

## Zinglersen Erik

Munkegade 3 ..... 2 61 65



BRILLER til en gros priser til private

Fuld sygekassetilskud

Leverandør til alle sygekasser

▷ Konto oprettes ◁

## Opvaskemaskiner.

Jesco A/S Værkstedsvej 8 ..... ★2 74 00  
— Direktør Jens Koch priv. .... 2 14 46

**Jesco** %

**KENWOOD SAVOY**  
opvaskemaskiner

Kun salg til forhandlere

SP Køkkenmontering (Skou Petersen)

Munkegade 2 omst. til priv..... 2 33 85

Gælder det:

## Opvaskemaskiner

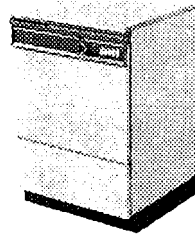

så ring til

**SP** (055) 23385  
**KØKKENMONTERING**  
MUNKEGADE 2. KOLDING

Vestergaard J Fa. Haderslevvej 150.. 2 11 54

## Ostehandlere.

Blom N & Søn Østergade 16..... 2 03 93

— — — — — 2 03 92

Damkjær Schmidt (C C Knudsen)

Søndergade 32 ..... 2 63 41

Guldbrandtsen A Domhusgade 17 .... 2 31 82

Hansen Niels Låsbygade 70 ..... 2 03 47

Rigtige Lager Det Helligkorsgade 10.. 2 08 75

### Ost en gros.

Høng Produkt I/S (Holger Nielsen)  
Ørebrovej 5 ..... 2 45 92  
Distriktschef for Jylland og Fyn

### Jensen Ejnar

Fynsvej 105 ..... 2 74 48  
aut. eksportør  
Kolding Ostelager Dieselvej 7 ..... 2 63 08

### Oversættelse.

#### Juncker K.

Vejlevej 40 ..... 2 65 67  
Tysk, engelsk, spansk, fransk  
Spec.: Handelskorrespondance

#### Petersen Hugo

Snerlevej 34 ..... 2 17 51  
Engelsk - Fransk - Tysk - Spansk  
Speciale: Oversættelse af handels-  
korrespondance og tekn. tryksager

### Ovnlakering.

Fallesen Viktor Sekjær Aakjærvej 14.. 2 77 20  
Industrilakering

Mandix K H Sletten Lilballe pr. B... 6 81 53

Sprøjtelakering  
Ovnlakering  
Rynkelakering  
Hammerlakering

# MANDIX

Industrilakering

# P

Prøv vor kaffe — vistnok den bedste!

## Højvang Kolonial

AGTRUPVEJ 190 TLF. 24195

### Pakhusforretninger.

Kolding Pakhus Komp. A/S Havnen ★255 22

### Lehmann Paul

Internationale Transporter  
Aktieselskab Dalbygade 42 ..... ★275 66

### Papir en gros.

#### Blicher P. A/S

Fabriksvej 18 ..... ★213 11  
Papir, karton og pap en gros  
Papirvarefabrik  
Posefabrik

#### Klinge Jens P.

Ejlersvej 24 ..... ★244 00  
— priv. Ejlersvej 24 ..... 2 14 30

Lumbye Fr. A/S Skartved..... ★236 00

— Direktør Erik Beck Ræders-  
vej 18 ..... 2 65 96  
— — Sommerbolig .... Sdr. Bjært 246  
— — Eft. aut. Sdr. Bjært 7 22 46  
— Driftsl. Aage Niemann Adel-  
gade 16 ..... 2 65 97  
— Salgschef O Davidsen Sønder-  
borgvej 16 ..... 2 33 57  
— Repræs. Poul Egholm Jensen  
Heimdalsvej 44 ..... 2 40 07

#### A/s FR. LUMBYE

Telf. ★2 36 00

Alle sorter og kvaliteter pakpapir i ark, hånd- og  
økonomruller. Fedttæt og ægte pergament. Perga-  
myn. — Post-, skrive- og trykpapir. — Kartoner,  
bølgepap, papirservietter, papiruld m. m.

Poulsen Marius P Rædersvej 7..... 2 03 68

Østjyllands Papirforretning A/S

repr. v. Chr. Andersen  
Hollændervej 3 ..... 2 25 05

### Papirhandlere.

Papirlageret en gros — en detail

Søndergade 20 ..... 2 07 18

### Papirposer.

Klinge Jens P Ejlersvej 24 ..... ★244 00  
— priv. Ejlersvej 24 ..... 2 14 30

Lumbye Fr. A/S Skartved..... ★236 00

#### A/s FR. LUMBYE

Telf. ★236 00

Bæreposer, kolonial-, bager-, kaffe- og  
konfektposer. Papirposer for fabrikker  
og grossister i enhver udførelse og i mas-  
seoplag.

## Parfumerier.

Bøttern Helligkorsgade 12 ..... 2 09 63

*Elegant Arden*

Eneforhandling af:  
HELENA RUBINSTEIN  
ORLANE

Fenneberg Kylie Slotsgade 21 omst.  
til priv. .... 2 07 26  
Lægeeksam. skønhedsspecialist

*Dorothy Gray*

Friis Aage Låsbygade 47 ..... 2 08 01  
"Henriette" (fru H K Hansen)

Agtrupvej 93 ..... 2 26 98  
Kronhøj Kirsten fru Katrinegade 8.. 2 23 67  
Madame (fru G Thomsen) Bredgade 33 2 49 22  
Parfumeri La Boutique Jernbaneg. 23 2 08 85

Parfumeri La Boutique Østergade 15 2 04 52

*Elegant Arden*

Pedersen P N Vesterbrogade 3..... 2 28 30  
Parfumeriartikler en gros

Sæbehuset (fru Gudrun Nørup Andersen) Haderslevvej 37 ..... 2 70 40  
Tatol Udsalg (fru Gerda Petersen) Haderslevvej 83 ..... 2 77 68  
Aagaard B Fa. (Bent Uldall Steinfath) Torvegade 5 ..... ★2 69 00

## Parketgulve.

Pedersen Thorvald A/S  
Dieselvej 3 ..... ★2 01 77

**Fionia**

Egetræs parketgulve i tavler og stave

**Dansk arbejde**

Garanti for tørhedsgrad og forarbejdn.

## Patentbureauer.

Sdr. Stenderup

Kolding Patentkontor .... Sdr. Stenderup 125

## Pelsværk

(se tillige Buntmagere)

Christiansen Rud, Jernbanegade 10.. 2 06 19

**Det førende pelshus**

## Pengeskabe.

Domensky A Låsbyg. 32 omst. t. priv. 2 04 54  
J P Kontormontering Buen 2—4.... ★2 25 11

## Pensionater.

Hansen G H fru Fynsvej 44 ..... 2 42 76  
K. F. U. K. Bredgade 10 ..... 2 10 59  
Damer og herrer modtages  
K. F. U. M. (frk. I Blyt) Bredgade 12-14 2 00 97  
Damer og herrer modtages  
til 1. kl.s pension  
Kolster A M fru Fredericlagade 32.. 2 61 17  
Pension Kolster — 1. kl.s pension  
N. I. O. G. T. Logen (P Lindberg)  
Katrinegade 25 ..... 2 23 02  
Rasmussen A Katrinegade 44 ..... 2 50 21  
Sørensen Dagny fru Tøndervej 12.... 2 41 53

Thomsen K Jernbanegade 2 ..... 2 44 35

**Thomsens Pensionat**

Hj. af Jernbaneg. og Østerg. (ved Akseltorv)

## Pensionsforsikring.

Nye Danske Liv Forsikr.aktieselsk.  
afdelingskontor Buen 2 ..... ★2 75 44

## Persienner.

Dansk Rullegardin-Industri  
(v. H Persson) Levisonsvej 5.... 2 37 06

Et fabrikat  
anbefaler sig selv  
Kun salg til forhandlere

Rubriken fortsættes næste side

Faber Chr. A/S Lærkevej 3..... ★2 18 44



**Persienner  
Rullegardiner  
Gardin-  
stænger  
Kun en gross**  
...bedst kendt, kendt som det bedste

**Holm A. & Søn**  
Jernbanegade 42 ..... 2 04 40

**Kolding Persiennefabrik (H Lange)**  
Søndergade 8 o. g. .... 2 07 43  
— Fabr. T Lange Løvsanger-  
vej 31 ..... 2 51 80

**Persienner  
Rullegardiner  
Reparationer  
Gardinstænger  
Foldedøre**

direkte fra  
**Kolding  
Persiennefabrik**  
Telefon **2 07 43**

~~~~~  
**Petroleum.**

**BP Kolding depot**  
(Gunnar Brun) Industrivej 3.... ★2 26 77

Buhl Hans Haderslevvej 181 ..... 2 02 66



**Depotindehaver**

**Dansk Esso A/S**  
Kolding lager Slagterivej ..... ★2 31 66  
— Depot nord v/ H H Nielsen ★6 82 00  
— Depot syd v/ Hans Buhl.... 2 02 66  
— Distr.chef Werner Iversen priv. 2 29 77



**Dansk Olie-Import A/S Sdr. Havne-  
gade 40 ..... ★2 01 11**

**Benzin  
Brændselsole  
Smørelie  
Petroleum**



Fuldm. A Møller priv. .... 2 01 11  
Underdir. H Vrigsted priv. .... 2 02 19  
Direktør Poul Larsen priv. .... 2 70 90  
Marketingschef Holg. Henriksen pr. 6 80 24  
Salgschef Th. Rud Hansen priv.  
**Sdr. Bjært 250**  
Efter aut. Sdr. Bjært 7 22 50  
Salgsinsp. E Fløe Nielsen priv.... 2 74 95  
Salgsinsp. Ole Mikkelsen priv. .... 2 51 10  
Varmekons. Kjeld Hansen priv.... 2 13 14  
Serviceinsp. Sv. Bornhøft priv..... 2 13 24



**DANSK OLIE IMPORT**

**Dansk Shell A/S**  
— Salgskonsulent H Meinhardt  
Strandvænget 44 Strandh. .... 2 65 09



Nielsen H H Bramdrupv. 29 pr. B. ★6 82 00



**Depotindehaver**

**Shell Depot (P Flensburg) Vester-  
vang 33 pr. B. .... ★6 83 22**

**SHELL DEPOT  
KOLDING**



## Pianoer.

Christensen Andreas (H Colding)  
Låsbybanke 8—10 ..... 2 17 07  
— H Colding priv. .... 2 34 14

### ANDREAS CRISTENSEN



Største  
udvalg i *pianetter,*  
*pianoer og flygler*

Kontant og afbetaling

Udlejning med køberet

Hindsbergs Planomagasin  
v. Carl Bertelsen Låsbygade 23.. 2 10 67

**Moderne små pianoer**

**Kontant og rate**

*Brugte pianoer til billigste priser*

Hornung & Møllers Udsalg  
(Poul Bjarne Hansen) Mark-  
danersgade 3 ..... 2 01 43

### Hornung & Møllers Udsalg

Musikhuset (H J Madsen) Helligkors-  
gade 4 ..... 2 14 58  
Omst. til A/S Musikhuset Klosterlg. 19



Altid nye og  
brugte pianoer  
på lager

**Køb . Lej . Byt**

**ZWICKI, BRØDR. JØRGENSEN**  
og SCHIMMEL pianoer

## Pianostemmere.

\* betyder medlem af »Dansk Pianostemmer  
Union«, hvis fagprøve er anerkendt af »Det  
kgl. danske Musikonservatorium« og  
»Dansk Pianofabrikant Forening«.

**Bertelsen Carl\***

Låsbygade 23 ..... 2 10 67

Colding H\* Låsbybanke 8—10..... 2 17 07  
— priv. Overmarksvej 13 ..... 2 34 14

*Faguddannet pianostemmer  
og instrumentmager*

*Alle reparationer udføres*

Hansen Poul Bjarne\* Markdanersg. 3 2 01 43

— priv. Fjordvej 112 Strandhuse.. 2 76 42

Hornung & Møllers Udsalg (Poul Bjarne  
Hansen\*) Markdanersgade 3 ..... 2 01 43

## Pibefabriker.

Asburne Pibefabriken A/S Låsbyg. 41 2 71 02

Barl (Viggo H Nielsen) H. Ludvigs-  
vej 19 ..... 2 33 18  
— priv. Skovbogade 23 ..... 2 45 60



Jarl (N M Jørgensen) Bramdrupvej 9  
pr. B. .... 6 82 57

**JARL** Tlf. **68257**

## Kriswork, Briar Pipe Trading

Sdr. Ringvej 44 ..... 2 30 55

— Fabr. Karl Kris priv. »Reden«

H. C. Petersensvej 6 ..... 2 63 78

## Plantebeskyttelsesmidler.

Dansk Havefrøforsyning Sønderg. 11 ★2 16 55  
Kontor og en gros lager:

Agtrupvej 51

Kolding Korn A/S Fredericiag. 8 .. ★2 17 00

— Direktør Mogens Ernst priv..... 2 36 02

— Prokur. Sandorf-Sørensen priv. 2 11 09

— Bogh. Georg Schmidt priv. .... 2 59 25

Vonsild Mølle (I P Andersen) pr. V... 2 15 15

Aagaard B Fa. (Bent Uldall Steinfath)

Torvegade 5 ..... ★2 69 00

## Planteskoler.

Bollerups Planteskole Vejlevej 115.. 2 36 73  
— priv. Odinsvej 4 ..... 2 72 73



GAA TIL **BOLLERUP**

Sagkyndig vejledning

Reel behandling

**Sydjyllands største udvalg**

Christensen M v. W Tange-Christensen

Gøhlmannsvej 19 ..... 2 06 92

Hansen Karl G Vejlevej 71 ..... 2 07 60

Nørsgaard E Vejlevej 165 ..... 2 26 40

Efter ¼-67 Alminde (6 91 11) 213

*Staude-planteskole*

Olsen Aksel Chr. IV Vej 13 ..... 2 02 21

Pallesen's J Planteskole Vejlevej 70.. 2 03 90

Skov's Planteskole (Nørhrs Eftf.)

Bramdrup Skov ..... 2 12 61

## Plastic.

### Holmia Plast

kontor Industrigården Dyre-  
havevej ..... ★2 56 00  
— Fabrik: Lindegade 18  
Chr.feld tlf. 6 16 62  
Blæste plastic artikler

Kristiansen K G A/S Haderslevv. 100 ★2 05 99

Novoplastics Emballage Tved..... ★2 28 33

### NOVOPLASTICS EMBALLAGE

SPECIALFABRIK FOR

- Polyethylenposer
- Polyethylenfolier
- Krympefolier
- Bæreposer
- Anilin og dybtryk



Pedersen Thorvald A/S Dieselvej 3 ★2 01 77  
**WARERITE, PERSTORP og  
HERVINEX plastic-plader**

Skamo Vestervang pr. B. .... 6 82 44

**Sdr. Stenderup**

### Dansk-Polyfiber

(Julius Th. Brems) .. Sdr. Stenderup 125

**Specialfabrik for artikler  
i armeret polyæster**

## Plisséforretninger.

### Fabrin B.

Munkegade 5 omst. til priv. .... 2 07 02

# PLISSÉ

Største udvalg i pynteknapper.  
Lynlåse i alle gängse længder  
og farver. — Stofbælter syes.  
Bæltespænder og stofknapper slås.  
Knaphuller syes.

Hansen Carlo Kikkenborgvej 23 .... 2 20 20

## PLISSÉFABRIK

EN GROS EN DETAIL

**Tlf. 2 20 20**

Sydiydske Plissé Låsbybanke 1

omst. til priv. .... 2 32 81



Omforandring af  
nederdele, kjoler  
og frakker

Plissé - Hulsøm

Knaphuller

Stofknapper og  
bæltespænder

Egen fabrik, derfor  
hurtigste levering

## Porcelænsmalning. Artikler for

Ruby Astrid fru Teglgårdsvej 34..... 2 45 20

— Kunstforretn.: Låsbygade 54.... 2 70 15

## Porcelænsmalning. Undervisning i

### Evani Porcelænsbrænderi

(Eva Nielsen) Rådovvej 6 pr. B. 6 81 37

Alt i hvidt PORCELÆN

og FARVER m. m.

Harboe Erna fru Tvedvej 53 ..... 2 30 64

Kjøbmand Marle Jernbanegade 19.... 2 45 35

### Kolding Porcelænsbrænderi

(Ellen Schulz) Slotsallé 7 ..... 2 44 40

Mogensen S fru f. Bræmer Haderslev-

vej 59 ..... 2 17 16

Ruby Astrid fru Teglgårdsvej 34.... 2 45 20

— Kunstforretn.: Låsbygade 54.. 2 70 15

### Porcelænsbrænderi

**Tlf. 2 45 20 og 2 70 15**



## Presenninger.

Dansk Presenningudlejning A/S  
Toldbodgade 12 ..... ★2 73 33



Lejen  presenning

DEPOT FOR  
DANSK PRESENNINGUDLEJNING A/S  
Kolding Trælasthan del  
Toldbodgade 12  
Tlf. ★2 73 33

Dækko Presenning-Kompagni A/S  
Kolding depot:  
I O Brandorff's Eftf. A/S .... ★2 43 22



Rubriken fortsættes næste spalte

Fussing C C Sdr. Havnegade 34.... 2 01 71

## Presenninger

af enhver art

Spec.: Faconpresenninger  
til last- og varevogne

## C. C. FUSSING

# Tlf. 20171

Kolding Sækkelager Fredensgade 7.. 2 10 55

## PRESENNINGER

til alle formål i  
Bomuld — Hamp — Hærdug  
syede eller højfrekvenssvejsede  
PVC nylon presenninger  
TIR-toldlukkepresenninger  
egen fabrikation

### N. LADEGAARD

Ingeniør M. af I.

Kolding Sækkelager (N Ladegaard)  
Fredensgade 7 ..... 2 10 55

dæk til med



presenninger

salg-leje

Rubriken fortsættes næste side

Presenco Fredensgade 7 ..... 2 10 55

## Faconpresenninger



Sydjysk Sækkehandel (Ingv. Lage)  
C. Müllersgade (v. Havnstuen)  
omst. til priv. .... 2 18 40

Presenninger og  
industriforklæder sælges

### Produktforretninger.

Grau Harald O A/S Låsbygade 108.... 2 03 52  
Jessen's Ib Produktforretning  
(Schrøder's Eftf.) Låsbygade 64.... 2 23 60  
*Køb og salg af pudseklude*  
Sydjysk Produktforretning (A Stagis)  
Toldbodgade 3 ..... 2 12 66

### Påhængsvogne.

Dansk Caravan Import (H P Petersen)  
udstilling, eksp., lager og service  
Vejlevej ..... ★275 11  
Hovedkontor: Overmarksvej 12



Moderne  
**STJERNE**  
CARAVANS

Tilbehør — Udstyr

Mørch J & Sønner A/S Vejlev. 164 ★271 00  
— Driftsleder Chr. Guldbæk priv. 271 80



Pedersen M K A/S Haderslevv. 215 ★2 13 88  
— P Dvinge Haderslevvej 34.... 2 68 32  
— H Dvinge Hans Havesvej 9.... 2 68 31  
— B Dvinge Brændkjærgade 59.. 2 54 30



Lastvognskarosserier  
Varevognskarosserier  
Kølevogne  
Påhængvogne til  
personvogne  
Glasfiber-  
campingvogne  
Anhængertræk til  
person- og varevogne  
Alt glasfiberarbejde  
udføres



★  
Reparationer og  
opretninger  
★  
Autolakering  
★  
Auto-elektriker

Vonsild Camping (J Ravn) pr. V.... 2 22 84

Alle modeller i

## Campingvogne

fra Dansk Trailerværk,  
Store Merløse  
og Campi, Vejle

**R**

Prøv vor kaffe — vistnok den bedste!

*Højvang Kolonial*

AGTRUPVEJ 190

TLF. 24195

### Radio og fjernsyn.

Christensen Lauenborg Sønderg. 14 ★2 11 99  
— priv. Søndergade 14 ..... 2 11 99  
— Tekn. K Th. Pedersen priv.  
Junghansvej 111 ..... 2 10 51  
*Se annoncen næste side*

Christensen N Storgaard Blæsbjerg-  
gade 2 ..... 2 25 65

Omhyggelig  
og samvittighedsfuld reparation

**Storgaards Radio  
og Fjernsyn . 2 25 65**

★ betyder fællesnummer for flere ledninger

Christensen Lauenborg Sønderg. 14 ★2 11 99  
 — priv. Søndergade 14 ..... 2 11 99  
 — Tekn. K Th. Pedersen priv.  
 Junghansvej 111 ..... 2 10 51

**LAUENBORG**

**Tlf. ★21199**



**Radio - Fjernsyn**  
**Båndoptagere**  
 — Stereo —

**Grammofonplader**

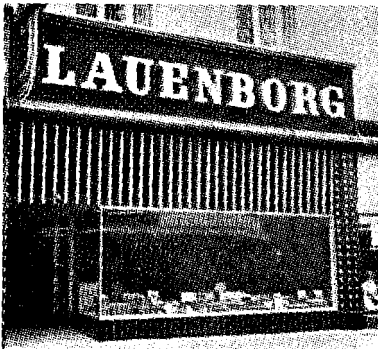

**REPARATIONER**  
 af enhver art udføres på vort moderne  
**SERVICE-VÆRKSTED**  
 Vore *SERVICE-VOGNE*  
 kommer overalt

**LAUENBORG**

**Tlf. ★21199**

Fona Jernbanegade 36 ..... ★2 77 55

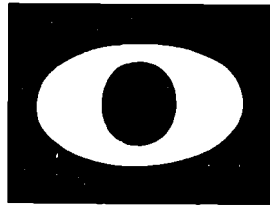
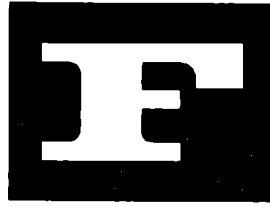

**FJERNSYN-RADIO**  
**BÅNDOPTAGERE**  
**GRAMMOFONPLADER**  
**REPARATION**

Grevsen Chr. Zahnsgade 40 ..... 2 23 63

**I. M.s Antenner**

(Valdemar Mazur) Lilballe pr. B. 6 80 86  
 — priv. Gl. Kongevej 26 ..... 2 66 14

**TV og FM ANTENNER**

Spec.: Fællesanlæg

Alt i **FJERNSYN, RADIO**  
 og **BÅNDOPTAGERE**

Reparationer udføres

**Tlf. 6 80 86**

Rubriken fortsættes næste side

**Jagi**  
 Fabriksvej 38 ..... 2 21 40  
 — — ..... 6 80 15

**Typegodkendte TV og  
 FM antenner.  
 Antennemateriel.**

**Jensen's Juhl Radio- og TV Service**  
 Agtrupvej 77 ..... 2 28 57

**Radio- og fjernsynsreparationer  
 udføres hurtigt og reelt.  
 TV og FM antenner. Opsætning.**

**Jeppesen Georg Ottosgade 25..... 2 73 74**

**Knudsen O.**  
 (Radio-Lageret) Søndergade 7.. ★2 27 77

**Radio og fjernsyn**

Ring til ★ **2 27 77**

og vi kommer straks ...

Aut. service for Phillips, LL,  
 B & O og Eltra

**Kolding Radioteknik (K Friis Jensen)**  
 Haderslevvej 75 D ..... 2 46 33  
 — priv. Haderslevvej 79 ..... 2 50 22

Se annoncen næste spalte

**Legarth Chr. Munkegade 9 ..... ★2 70 11**  
 Se annoncen næste side

**Musikhuset (H J Madsen) Helligkors-  
 gade 4 ..... 2 14 58**  
 Omst. til serviceværksted og  
 A/S Musikhuset .Klostergade 19  
 — Jens R Madsen priv. .... 2 42 26

**a/s Musikhuset**

Radio- og TV-rep. på eget værksted

**Nielsen Børge Vesterbrogade 25.... 2 73 98**

**TV og FM ANTENNER**

Opsætning af antenner

**Radio- og TV-reparationer**

Tlf. 2 73 98

**Olesen Arne (Radioteknikeren)**  
 Låsbygade 25 ..... 2 36 08

Se annoncen næste side

**Kolding Radioteknik (K Friis Jensen)**  
 Haderslevvej 75 D ..... 2 46 33  
 — priv. Haderslevvej 79 ..... 2 50 22



**Telefon 2 46 33**

*Drejer det sig om*

**FJERNSYN  
 RADIO  
 BÅNDOPTAGER  
 RADIOTELEFON**

*så er vi til Deres disposition!*

*Vi forhandler*

ARENA

BLAUPUNKT

ELTRA

GRUNDIG og

STORNO radiotelefoner



**1. KL.s REPARATIONSVÆRKSTED**

**6 MDR.s GARANTI**

på alle reparationer

*Vore radiostyrede servicevogne  
 kører overalt!*



*.. den tekniske specialforretning*

Legarth Chr. Munkegade 9 ..... ★270 11

# Legarth

RADIO FJERN SYN



Medlem af



De køber fornuftigere hos  
**TV-RINGEN**  
— det er med garanti!

Hurtig og effektiv service fra egne service-  
værksteder.

Service overalt hos TV-Ringen uanset i  
hvilken by, De har købt.

Fortryder De Deres køb, har De fuld retur-  
ret i 8 dage.

Henstand med betalingen ved sygdom eller  
arbejdsløshed.

De kan naturligvis trække renterne fra i  
skat, når De køber på konto over længere  
tid hos TV-Ringen.

**B & O . PHILIPS**  
**ELTRA**

**FJERN SYN**  
**RADIO**  
**STEREOANLÆG**  
**BÅNDOPTAGERE**

Spec.: Fællesantenneanlæg

# Legarth

RADIO FJERN SYN

— Munkegade 9 —

**Telefon ★270 11**

Olesen Arne (Radioteknikeren)

Låsbygade 25 ..... 2 36 08

# A. OLESEN

(Radioteknikeren)

RADIO . FJERN SYN . SERVICE

LÅSBYGADE 25

— hvor god service og  
fagmæssig vejledning er en  
selvfølge

**Radiobesøg i hjemmet**

**5 Kr. Tlf. 23608**

Hurtig og reel betjening

Tekniker for Arbejdernes Radioklub

Reparationer af alle anerkendte  
fabrikater



Aut. forh. og service

# PHILIPS

og



Rubriken fortsættes næste side

Petersen C G værksted Toldbodg. 10  
omst. til priv. .... 2 22 98  
Schmidt Willy Blæsbjerggade 39.... 2 44 07  
TV-service . Rep. udføres

#### Vonsild

Jepsen Haugaard Fa. Hoppeshuse  
pr. V. .... Vonsild 123

## TV og FM antenner

#### Radio en gros.

Skov Th. Søndergade 15 ..... 2 31 15

#### Radiofabriker.

Silcon Radiofabrik  
Grønningen 17—19 ..... 2 27 57

#### Raftehegn.

Fuglsangs Hegnsfabrik Tved ..... 2 50 24  
Raftehegn i forskellige udførelser  
leveres og opsættes

#### Rammer og rammelister.

Sydjysk Ramme- og Listelager  
(Jacob Andersen) Mazantigade 10  
omst. til priv. .... 2 09 83  
Wilger Chr. & Søn Vestergade 2..... 2 03 34

#### Rebslagere.

Schlüsen A & Søn Tøndervej 13.... 2 26 51  
Sonne E Låsbygade 68 ..... 2 11 61

#### Redningskorps.

Falck-Zonen Sydbanegade 4 ..... ★2 23 44

#### Regnemaskiner.

#### Adler

(Papirlageret) Søndergade 20..... 2 07 18  
Salg og udlejning

Barkholt — Kontorforsyningen  
(Torben Barkholt) Jernbaneg. 20 ★2 77 66  
— Repr. S Aa. Rasmussen priv... 6 84 14  
— Repr. Hans Chr. Boel priv... 2 16 58

## BARKHOLT

OLYMPIA regnemaskiner

#### Facit A/S

Fredericiagade 6 ..... 2 28 86  
— Distriktschef W Ahlmann Olsen  
Vagtelvej 3 ..... 2 72 52

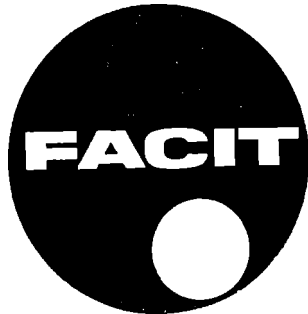

Salgs- og serviceafdelinger  
over hele landet

Gade Erik Låsbybanke 10 ..... 2 04 23  
— priv. Brændkjærgade 91..... 2 44 23

## ERIK GADE



## olivetti

Regne- og faktureringsmaskiner  
Specialværksted for kontormaskiner

J P Kontormontering Buen 2—4.. ★2 25 11

## Remington hovedforhandler



**KO-MO**

Kontor-Monteringen Klosterg. 16 ★2 72 22  
 — Villy Petersen priv. .... 2 79 58  
 — Konsulent P Vedel priv. .... 2 72 22  
 — Konsulent E Th. Mikkelsen  
 priv. tlf. Horsens 2 42 27

**Udlejning med forkøbsret**

**Zeuthen & Aagaard A/S**

(repræs. Erik Christensen)  
 Fælledvej 3 pr. B. .... 6 83 03

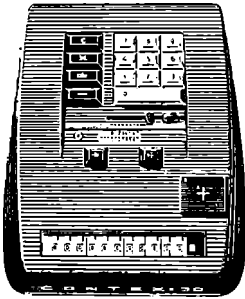
**CONTEX**

**regnemaskinen  
 til alle  
 4 regningsarter**

~~~~~  
**Rejsebureauer.**

Danske Statsbaners Rejsebureau Baneg. 2 20 40  
 — — — — — 2 68 41  
 Lisbergs Rejsebureau Haderslevvej 161 2 02 02  
 P. A. Rejser Jernbanegade 23<sup>2</sup>..... 2 19 63

~~~~~  
**Reklamebureauer.**

bjørn e. reklame (Købmandens Re-  
 klame-Service) Rendebanen 5—7.. ★2 58 99

*Rubriken fortsættes næste spalte*

Globe Reklame Buen 2..... 2 60 66



**GLOBE REKLAME**  
 AUT. REKLAMEBUREAU

**TRYKSAGER  
 ANNONCER  
 MARKETING  
 EMBALLAGE  
 TEGNINGER  
 REKLAMEFOTO  
 KLICHEER  
 Udstillinger  
 SKILTE**

**2 60 66**

Hegnet-Larsen K Helligkorsgade 7.. 2 64 53  
 Omst. til priv. Dannersvej 3



**REKLAME**  
 ANNONCER TRYKSAGER EMBALLAGE  
 TEKNISK/GRAFISK BISTAND SAMT  
 FREE-LANCE TEGNESTUE  
 K. HEGNET-LARSEN  
 TLF. 2 64 53

*Rubriken fortsættes næste side*

I. C. Reklame Adelgade 2 ..... 2 32 58  
 Omst. til priv. Blochsvej 19

- BOGTRYK
- OFFSET
- SILKETRYK
- ANNONCER

SPEC.:

BROCHURER  
 TRANSFERS



REKLAME. KOLDING

2 3 2 5 8

Malland Harry kontor og bopæl Hellig-  
 korsgade 15<sup>2</sup> (hj. af Østergade).. 2 23 25

## Rengøring.

Danske Rengørings Selskab Det A/S  
 »Vægtergården« Mazantig. 5.... ★2 18 33



Det Danske  
 Rengørings Selskab A/S

»Svanegården«,

Hovedkontor: Kollegievej 6,  
 Charlottenlund.



Distrikt:

**SYDJYLLAND**

»Vægtergården«,

Mazantigade 5 . Kolding

— enhver opgave indenfor  
 rengøring og vinduespolering  
 udføres . . .

Tilbud uden forbindelse.



**KOLDING AFDELING**

»Vægtergården«,

Mazantigade 5 . Kolding

Telefon ★2 18 33

|                                                     |         |
|-----------------------------------------------------|---------|
| <b>Forenede Rengøringssselskab Det I/S</b>          |         |
| Rendebanen 14 .....                                 | 2 45 12 |
| (Kontorbest. fru Karen Jørgensen<br>Mazantigade 18) |         |
| Kontortid: 8,30—12 og 13,30—16,<br>lørdag lukket    |         |
| — Inspektrice fru Eva Hansen                        |         |
| Christoffer II's Vej 27 .....                       | 2 52 12 |
| — Vinduespol. Walther Pedersen                      |         |
| Stejlbjergallé 9 .....                              | 2 54 02 |

*Effektiv*

# RENGØRING

under kontrol

af: Fabriker — Butikker

Kontorer — Restauranter

Trapper m. m.

Hovedrengøring — Rengøring

efter håndværkere

(Ikke private)

Special-maskiner

til større rengøringer

af fabriker og industri-

virksomheder m. m.

Gerne tilbud uden forbindende

Vi yder den mest

betryggende garanti

Kun uddannet personale

*1/3 Det forenede  
Rengøringssselskab*

Telf. **2 45 12**

|                                                           |                |
|-----------------------------------------------------------|----------------|
| <b>Lauridsen Jens Peter E. Glippings-</b><br>vej 34 ..... | 2 30 41        |
| <b>Al oprydning<br/>og rengøring udføres</b>              |                |
| <b>Kolding Oprydnings-Central</b>                         |                |
| v/ Jens Peter                                             | <b>2 30 41</b> |

Rengøring. Artikler for

|                                         |         |
|-----------------------------------------|---------|
| <b>Holm Ellen fru Frydsvej 38 .....</b> | 2 29 76 |
| <b>HØGH'S</b> rengørings artikler       |         |
| Alt til moderne rengøring               |         |

Renserier

(se tillige Damppressning og Tøjrensning)

|                                            |         |
|--------------------------------------------|---------|
| <b>Christensen W J Dyrehavevej 7 a....</b> | 2 41 33 |
| — priv. Hegnet 20 Tved .....               | 2 69 36 |



**PINGVIN-**

*Renseriet*

KEMISK  
TØJRENSNING  
fra formiddag  
til eftermiddag

Rensning af  
gulvtæpper og møbler  
Dåbskjoler udlejes

Industrigården  
Tlf. **2 41 33**

|                                      |         |
|--------------------------------------|---------|
| <b>Damppressen (Johs. Lynggaard)</b> |         |
| Adelgade 3 .....                     | 2 08 50 |



*Effektiv*  
**RENSNING**  
*Elegant*  
**PRESNING**  
**Damppressen**

Johs. Lynggaard  
Adelgade 3

Telefon **2 08 50**

Rubriken fortsættes næste side

**Kolding Dampvaskeri og kemiske Tøjrenseri A/S Lykkegårdsvej 32 a.. ★2 20 44**  
— Butik: Haderslevvej 18



**Kem. rensning**

**Vask**

**Presning**

**Tæpperensning**

**Udlejning**

**Tlf. ★22044**

**Kolding Rense- og Vaskeservice**  
(Jens Ebbesen) Egevej 15 ..... 2 34 59

**Lauridsen Brdr. forretn. Blæsbj.g. 1 2 07 44**  
— Fabriken Zahngade 44—46.... 2 02 56

**”Lå’rense”**

HOS

**BRDR. LAURIDSEN**

Lugtfri, kemisk rensning  
med nyt appetur af:

**Garderobe**

**Møbler**

**Gardiner**

**Tæpper**



Garanti for  
kvalitetsrensning

Specialrensning af ruskind og pelsværk

Rensning og presning fra dag til dag

Farvning . Kunststopning . Imprægn.

Efter ulykke, brand, vandskade

— ring omgående

**Rensebilen henter og bringer!**

**Mosbæk A Søndergade 10 ..... 2 10 10**

**Nem-Rens (K Andersen) Kons. Grausgade 2 ..... 2 46 92**

**NEM-RENS**

Hj. af Borgergade og Kons. Grausgade

**Kilo-rens Tlf. 2 46 92**

*Rubriken fortsættes næste spalte*

**Rekord-Rens Dalbygade 2 ..... 2 64 84**  
— Bente Hansen priv. .... 2 64 46

**rekord** rensetid  
**RENS** **40** minutter

Kvalitets-selvrens m. presse-service

**Rens-Omat (R Sørensen) Klosterg. 2 2 27 41**  
— priv. Domhusgade 4 ..... 2 74 65

**Effektiv og hurtig**

**rensning til kilopris**

**FINESTE**

**DAMPPRESNING**

**RENSOMAT**

KLOSTERGADE 2 - TLF. 2 27 41

**Schleisner C Adelgade 7—9 ..... 2 08 30**

**C. SCHLEISNER**  
**BUTIKS-RENS**

**1 TIMES KILO-RENS**

**4 TIMERS FULD-RENS**

*fuld kemisk rensning og presning*

**SPECIAL-RENSNING af**  
**RUSKIND**

**ADELGADE 7—9**  
**2 08 30**

*Kgl Hof Tørreri*

**C. SCHLEISNER**

**Trikoht Renseriet Teglgårdsvej 18.. 2 07 71**

**TRIKOHL** Telf.  
**RENSERIET 2 07 71**

En gros — en detail

## Repræsentanter

(se tillige Agentur og kommission)

|                                            |         |
|--------------------------------------------|---------|
| Aebeloe V Dannersvej 17 .....              | 2 38 31 |
| Agerberg Axel Clemensgade 6 .....          | 2 20 59 |
| Andersen Arne Grønnegade 10 .....          | 2 80 95 |
| Andersen Carl Dybbølvej 5 .....            | 2 77 50 |
| Andersen Chr. Hollændervej 3 .....         | 2 25 05 |
| <i>A/S Østjyllands Papirforretning</i>     |         |
| Andersen Frits Soneberg .....              | 6 80 41 |
| Andersen Gert Junge Drammenvej 7..         | 2 37 34 |
| Andersen Herluf M Damhusv. 7 pr. B.        | 6 80 85 |
| Andersen Jørgen A. D. Burcharths. 19       | 2 52 18 |
| Andersen Sv. E Bech Alpehøj 8 .....        |         |
| Alpedalen .....                            | 2 13 12 |
| Andreasen Ole Fr. VII Vej 12 .....         | 2 65 05 |
| Arler J E Elmevej 34 .....                 | 2 51 94 |
| Assing Arne Brændkjærgade 85 .....         | 2 65 61 |
| Bader Jan Tøndervej 3 .....                | 2 80 82 |
| Bahl W Lykkegårdsvej 19 .....              | 2 56 12 |
| Barslund Niels Drammenvej 7 .....          | 2 60 59 |
| Bech Kal Aksestov 4 .....                  | 2 19 43 |
| Beck Nis Gl. Kongevej 43 .....             | 2 52 16 |
| Behrens Knud Østerbrogade 36 .....         | 2 24 22 |
| Bekker Aa. Sønderborgvej 18 .....          | 2 40 83 |
| Bennetsen H Svanekevej 5 .....             | 2 50 16 |
| Berg Johs. Volmersvej 6 .....              | 2 70 45 |
| Berg Leo Buch Højskolevej 11 .....         | 2 35 12 |
| Binger Ib Skovbogade 25 .....              | 2 55 17 |
| Birchløv H E Domhusgade 25 .....           | 2 45 07 |
| <i>Østergaard's Fraavl A/S, Stensballe</i> |         |
| Bjørnholdt Bendt Cedervej 30 .....         | 2 36 46 |
| <i>Herberts Autolakker</i>                 |         |
| Boel Hans Chr. A. D. Burcharths. 19        | 2 16 58 |
| Breindal B Tvedvej 76 .....                | 2 55 47 |
| Brik Tage Bjergbyvej 33 Seest .....        | 2 80 70 |
| Briffen A C Hollændervej 3.....            | 2 28 75 |
| Brunse Knud Sdr. Kongevej 9 .....          | 2 64 31 |
| Bruus Poul Rådvaedvej 21 pr. B.....        | 6 80 60 |
| Bryld Rudy Blochsvej 21 .....              | 2 73 25 |
| Buhl Sv. Erik Strandvænget 17 Strh.        | 2 51 93 |
| Burght-Paulsen W van der Thorbjerg-        |         |
| vej 5 .....                                | 2 50 40 |
| Bøge Hans Lerbjergvej 9 Seest.....         | 2 46 07 |
| Bøje Egon Dalbygade 11 .....               | 2 48 16 |
| Carlsen Isak Eliassensvej 30.....          | 2 65 08 |
| Chrestensen Jens Chr. Påfuglevej 5..       | 2 29 68 |
| <i>Sadolin &amp; Holmblad A/S</i>          |         |
| Christensen Erik Fælledvej 3 pr. B...      | 6 83 03 |
| Christensen K O Udsigten 4 .....           | 2 61 06 |
| Christensen L Kethill Solbk. 3 Rebæk       | 2 57 17 |
| Christensen M Castenskjoeldsvej 20...      | 2 14 02 |
| Christensen Svend Svalevej 7 .....         | 2 38 26 |
| Christensen Th. Istedvej 10 .....          | 2 54 53 |
| Christiansen Sv. Aa. Dreyersvej 1....      | 2 28 24 |
| Clarup Wagner Overmarksvej 15 .....        | 2 50 01 |
| Clausen Erik Strandvænget 50 Strh...       | 2 24 61 |
| Clausen Jørgen Cedervej 3 .....            | 2 35 72 |
| Clemensen C Platanallé 14 pr. B.....       | 6 83 25 |
| Cæsius Kurt Pileallé 5 pr. B. ....         | 6 82 54 |
| Dahlgaard Mogens Tvedvej 127 .....         | 2 80 45 |
| Dalby Orla Snerlevej 19 .....              | 2 52 03 |
| Dam Sven Snerlevej 11 .....                | 2 65 30 |
| Damgaard Njs Solvang 12 .....              | 2 33 86 |
| Damkjær Ingvard Fælledvej 7 pr. B...       | 6 81 88 |
| <i>Odense Konserverfabrik</i>              |         |
| Davidsen O Sønderborgvej 16.....           | 2 33 57 |
| <i>A/S Fr. Lumbye</i>                      |         |

|                                        |         |
|----------------------------------------|---------|
| Deleuran Kai Snerlevej 66 .....        | 2 50 67 |
| Dich S P Carl Plougsvej 56 .....       | 2 71 06 |
| Dulkiewicz B Snerlevej 30 .....        | 2 60 02 |
| Duus H Kollingsgade 29 .....           | 2 60 15 |
| Dyhr Preben Norgesvej 5 .....          | 2 46 72 |
| Ellis Jørgen Koldingbjerg 16 .....     | 2 53 58 |
| Elsner J P Baldersvej 5 .....          | 2 11 06 |
| Ericksen M Agrupvej 73 .....           | 2 69 48 |
| Falck Kai Vagtelvej 9 .....            | 2 06 77 |
| Falther V Kongebrogade 46 .....        | 2 78 75 |
| Felthaus Johs. Grundtvigsvej 30 .....  | 2 72 84 |
| Fogt Oscar Ndr. Ringvej 25 .....       | 2 23 95 |
| Fournaise Aage Vesterallé 2 Strh....   | 2 81 21 |
| Frederiksen B Skolevænget 4 Strh....   | 2 17 32 |
| Frederiksen Hans K Benediktusvej 2..   | 2 13 26 |
| Frederiksen J V Kaj Munksvej 1....     | 2 35 61 |
| Fredshavn H Dannersvej 11 .....        | 2 39 29 |
| Friche Svend Aage Nordvang 12.....     | 2 00 36 |
| Gledkler H Poul Møllersvej 4 .....     | 2 70 25 |
| Gitter Poul Ørebrovej 2 .....          | 2 27 46 |
| Hansen Bjarne Seest Bakke 55 .....     | 2 16 70 |
| Hansen Børge R Svanekevej 1.....       | 2 82 02 |
| Hansen C Strøm Tved .....              | 2 58 90 |
| Hansen Gunnar Hans Ludvigsvej 46..     | 2 70 31 |
| <i>Dansk Maltcentral A/S, Glostrup</i> |         |
| Hansen Gunner Taubersvej 10 .....      | 2 50 85 |
| Hansen Jens Brændkjærgade 58.....      | 2 18 07 |
| Hansen Lilly Schou Anne Mariesvej 9    | 2 00 60 |
| Hansen Niels Ejner (Grenå-Hansen)      |         |
| Fredensgade 28 .....                   | 2 18 38 |
| <i>Grenaa Dampvæveri's H/S</i>         |         |
| Haumand Sv. Konr. Jørgensensv. 14..    | 2 69 10 |
| Hauschildt Jørgen Dyrehavevej 174..    | 2 22 66 |
| Henriksen Arne Agrupvej 49 .....       | 2 34 85 |
| Henriksen Niels Ravnevej 15 .....      | 2 22 67 |
| Hermansen Fr. Kongebrogade 71....      | 2 22 55 |
| Holm Carl Sydbanegade 22 .....         | 2 77 37 |
| Holm Iver Svanekevej 6 .....           | 2 61 71 |
| Holtehus C Skovhøj 2 .....             | 2 15 27 |
| Holtehus Carl-Ove Madsen C. Plougs-    |         |
| vej 11 .....                           | 2 75 47 |
| Horst M Nellikevej 7 .....             | 2 62 67 |
| Hvild Flemming Tøndervej 68.....       | 2 12 01 |
| Iversen Henning Rådvaedvej 17 b pr. B. | 6 80 27 |
| Jacobsen E L Carl Plougsvej 38.....    | 2 43 65 |
| Jacobsen Egon Thimsen Elmevej 25..     | 2 80 06 |
| Jacobsen Erik Bramdrupdam pr. B...     | 6 82 90 |
| Jacobsen Petra Berg fru Vesterg. 12..  | 2 82 14 |
| <i>Nilfisk</i>                         |         |
| Jakobsen Aage Nellikevej 40 .....      | 2 29 24 |
| <i>P. Baunsgaard, Århus</i>            |         |
| Jantzen Einar Ørebrovej 12 .....       | 2 62 69 |
| Jensen Børge Langagervej 19 Seest..    | 2 54 31 |
| Jensen Børge Helweg Fjordvej 117a      |         |
| Strandhuse .....                       | 2 20 72 |
| Jensen Carl Parkvej 2 .....            | 2 29 10 |
| Jensen Erik Snerlevej 64 .....         | 2 40 76 |
| <i>Asp — Holmblad</i>                  |         |
| Jensen G Fredensgade 16 .....          | 2 16 26 |
| Jensen I P Bellevuegade 14 .....       | 2 04 12 |
| <i>A/S Galle &amp; Jessen</i>          |         |
| Jensen Poul Ørebrovej 7 .....          | 2 81 15 |
| Jensen Poul Egholm Heimdalsvej 44..    | 2 40 07 |
| <i>A/S Fr. Lumbye</i>                  |         |
| Jensen Søren Ingemann Nøddebo pr. V.   | 2 51 70 |
| Jensen Tommy Langagerv. 8 Seest..      | 2 81 73 |

Rubriken fortsættes næste side

|                                        |         |                                         |         |
|----------------------------------------|---------|-----------------------------------------|---------|
| Jensen Torben Toften 1 Strandh. ....   | 2 34 64 | Madsen Hans Fynsvej 45 .....            | 2 34 43 |
| Jensen Werner Vejlevej 10 .....        | 2 43 72 | Madsen K Chr. Winthersvej 21.....       | 2 72 71 |
| <i>S. Willadsen's Møbelfabrik</i>      |         |                                         |         |
| <i>Den Blaa Fabrik</i>                 |         |                                         |         |
| Jeppesen B S Gøhlmannsvej 19.....      | 2 50 75 | Madsen Kaj B Bjergbyvej 87 Seest..      | 2 57 16 |
| Jeppesen Børge D Jung hansvej 15..     | 2 60 28 | Madsen Søren K Nellikeyvej 3 .....      | 2 46 46 |
| Jeppesen S B Platanallé 4 pr. B....    | 6 80 98 | Manville Vilh. Udsigtens 17 .....       | 2 26 65 |
| Jepsen A C Påfuglevej 28 .....         | 2 16 42 | Mathiesen Kaj Palmeallé 9 .....         | 2 65 06 |
| Jepsen Hans Lyholm Snerlevej 48....    | 2 46 22 | Mathiesen P E Dalbygade 44 .....        | 2 80 30 |
| Jepsen J C Påfuglevej 21 .....         | 2 38 16 | Mathsen T Brændkjærgade 43 .....        | 2 69 37 |
| Jespersen Arboe Erik Glippingsv. 19..  | 2 59 78 | Midtgaard G Sonne Skovhøj 19 .....      | 2 37 23 |
| Jespersen Hans Langagervej 12 Seest    | 2 67 45 | Mikkelsen Martinus Vandværksv. 3..      | 2 63 12 |
| Jessen Sv. Aa. Margrethesvej 6.....    | 2 61 28 | Mortensen E R Koldingbjerg 24.....      | 2 81 03 |
| Jochumsen Knud Nyvang 18 pr. B....     | 6 82 78 | Mortensen Eigll S Rudevej 5 Seest...    | 2 24 48 |
| Jochumsen Valdemar Langagervej 17      |         | Mortensen P G Brandorffsvej 11 ....     | 2 17 27 |
| Seest .....                            | 2 70 30 | Nielsen A Skolebakken 11 Strandh...     | 2 44 92 |
| Johannsen Holger Birkeallé 3 .....     | 2 65 63 | Nielsen B Ørebrovej 14 .....            | 2 44 04 |
| Johansen Villy Strandvænget 48 Strh.   | 2 61 14 | Nielsen B Møller Norgesvej 19 .....     | 2 02 38 |
| Juhl Børge Damhusvej 5 pr. B.....      | 6 84 05 | Nielsen Bent Påbyvej 24 pr. B.....      | 6 80 46 |
| Juhl Kr. Dombusparken 6 .....          | 2 60 13 | Nielsen Bent Valmuevej 15 .....         | 2 55 13 |
| Juhl Tage Westerby Låsbygade 71..      | 2 65 83 | Nielsen Chr. Ellassensvej 21 .....      | 2 52 81 |
| Jørgensen Arnold Ingridsv. 34.....     | 2 60 47 | Nielsen E Ravn Bekkasinsvej 13.....     | 2 80 50 |
| Jørgensen Bent Jessen Grundtv.v. 28    | 2 38 21 | Nielsen E V Snerlevej 40 .....          | 2 26 09 |
| Jørgensen F B Rebæk .....              | 2 07 76 | Nielsen F Klersgaard Kingosvej 18..     | 2 62 24 |
| Jørgensen H Ejlersvej 30 .....         | 2 26 62 | Nielsen H Falck Suomivej 2 .....        | 2 67 70 |
| Jørgensen Jens Ørebrovej 24.....       | 2 60 01 | Nielsen Hans B Ørebrovej 5.....         | 2 66 37 |
| Jørgensen Mouritz Søndervang 35....    | 2 26 55 | Nielsen Helge Koldingvej 25 b pr. B.    | 6 80 30 |
| Jørgensen P Harritsø Fynsvej 83 .....  | 2 26 01 | Nielsen J Hald Trompeterbakken 6 ..     | 2 31 13 |
| Jørgensen Verner Haderslevvej 154..    | 2 27 28 | Nielsen J P Solsortevej 37 .....        | 2 24 80 |
| Jørgensen Villy Anne Mariesvej 1....   | 2 37 16 | Nielsen Jørgen H Røgløhus .....         | 2 74 40 |
| Kaihøj Erik Elmevej 20 .....           | 2 72 47 | <i>Poul Petersen's Tobaksfabriker</i>   |         |
| Kanstrup Jørgen Margrethesvej 10..     | 2 53 57 | Nielsen K Tækker Kikkenborgvej 12..     | 2 82 62 |
| Kellvig Erik Nytoft 10 pr. B. ....     | 6 81 46 | Nielsen O L Elmevej 29 .....            | 2 52 35 |
| Kirkegaard V Fælledvej 8 pr. B. ....   | 6 80 66 | Nielsen Olaf S Immanuelvej 21.....      | 2 28 64 |
| Kjeldsen K Lindgaard Alykkegade 15..   | 2 42 66 | Nielsen P A Jernbanegade 23 .....       | 2 19 63 |
| Kjær Henning Brandorffsvej 32 .....    | 2 51 37 | Nielsen P E Kaj Munksvej 4.....         | 2 13 81 |
| Klinge Jens Fælledvej 10 pr. B. ....   | 6 83 23 | Nielsen Per Ausum Lykkegårdsv. 47..     | 2 71 76 |
| Klærke H Hans Ludvigsv. 50 .....       | 2 37 08 | Nielsen Sv. Aage Sønderled 22 pr. B.    | 6 83 01 |
| Koefoed J Helligkorsgade 2 .....       | 2 78 78 | Nielsen V Grønning Agtrupvej 156..      | 2 35 85 |
| Kristensen Paul Merklinger A. D. Bur-  |         | Nielsen Aage Sdr. Havnegade 6 .....     | 2 28 74 |
| charthsv. 25 .....                     | 2 51 50 | Nissen H T B Strandhøj 10 Strandh...    | 2 32 62 |
| Kristoffersen O Snerlevej 11 .....     | 2 67 43 | Nybo Paul Hartvig Kastanieallé 27....   | 2 31 27 |
| Krog Hans J A Carl Plougsvej 32....    | 2 15 66 | Nymand P Skolebakken 24 Strandh...      | 2 02 04 |
| Krog Harry Ingridsv. 45 .....          | 2 24 25 | Olesen Peder H Alpedalen .....          | 2 05 85 |
| Krog Verner Goral Oehlenschl.v. 3..    | 2 59 80 | Olsen K E Enghavevej 21 pr. B. ....     | 6 83 67 |
| Krohn B Tvedvej 127 .....              | 2 33 50 | Olsen Lars Visby A. D. Burcharthsv. 21  | 2 62 23 |
| Kronow M Chr. Bjergbyvej 17 Seest..    | 4 43 20 | Orbe Rich. Haderslevvej 75 D .....      | 2 57 99 |
| Kronow P E Dannersvej 9 .....          | 2 38 11 | Ottesen H Dreyersvej 2 .....            | 2 07 04 |
| Larsen E V Parkvej 4 .....             | 2 67 72 | Pagh Knud Petersbjerggård Fynsv. 128    | 2 72 45 |
| Larsen Elner Drammenvej 2 .....        | 2 71 72 | Pedersen B Guldberg Fr. VII Vej 14..    | 2 49 88 |
| Lassen Th. Søgade 11 .....             | 2 72 35 | Pedersen Carl René Kongebrogade 73      | 2 08 36 |
| Laursen Henning Enev. Sprensensv. 58   | 2 73 12 | Pedersen Chr. Sønderled 19 pr. B...     | 6 83 05 |
| Lauth Viggo Jens Skyttesvej 6 .....    | 2 20 78 | Pedersen Elton Nellikeyvej 50 .....     | 2 37 57 |
| <i>Thorvald Pedersen, Glas en gros</i> |         |                                         |         |
| Lauth W jun. Volmersvej 20 .....       | 2 42 73 | Pedersen Erling Ellassensvej 64.....    | 2 53 80 |
| Legarth P E Fr. VII Vej 12 .....       | 2 28 03 | Pedersen H F Erik Glippingsvej 23..     | 2 62 51 |
| Lenholdt Frede Ørebrovej 18 .....      | 2 56 20 | Pedersen Helge Ægirsv. 8 Strandh...     | 2 34 07 |
| Lind V Agtrupvej 160 .....             | 2 51 25 | Pedersen J T Svanekevej 4 .....         | 2 13 61 |
| Lund H Fr. Vesterled 11 pr. B. ....    | 6 83 86 | Petersen A Bloch Markus Allé 17....     | 2 20 61 |
| Lund Verner Mosevej 77 .....           | 2 36 29 | Petersen A Holm Jernbanegade 10....     | 2 77 87 |
| Lüders Bent Nellikeyvej 17 .....       | 2 51 52 | Petersen Alvind Tvedvej 129 .....       | 2 82 83 |
| Lydholm Per Solskrænten 3 Alpedalen    | 2 75 08 | Petersen Carl V Låsbygade 32 .....      | 2 60 03 |
| Lydskens Ernst Fr. VII Vej 34.....     | 2 42 83 | Petersen Chr. Volmersvej 14 .....       | 2 50 03 |
| Lynngård A Snerlevej 46 .....          | 2 36 70 | Petersen Ivan Rønneallé 12 .....        | 2 51 18 |
| Løfqulst Axel Brændkjærgade 122....    | 2 51 01 | Petersen Jørgen Egebakken 5 Dalby..     | 2 50 38 |
| Løwenstein Carl Ørebrovej 8 .....      | 2 76 87 | <i>Roller Fabriker, Vejen</i>           |         |
| Madsen Arne Tulipanvej 7 .....         | 2 55 37 | Petersen K A Ravnevej 11 .....          | 2 45 51 |
| Madsen E V Kongebrogade 13.....        | 2 53 23 | Petersen Kaj Strandbakken 8 Rebæk..     | 2 64 50 |
|                                        |         | <i>Triumph International Corset A/S</i> |         |
|                                        |         | Petersen Th. Parkvej 3 .....            | 2 23 89 |



|                                         |         |
|-----------------------------------------|---------|
| Petersen Victor Byvænget 4 .....        | 2 63 25 |
| Phillipsen H Ingridsvvej 61 .....       | 2 25 35 |
| Poder Jørgen Haslevej 3 .....           | 2 54 48 |
| Poulsen Johs. Gormsvej 22 .....         | 2 01 47 |
| Poulsen P E Dannersvej 15 .....         | 2 70 28 |
| Poulsen V Kjær Østerbrogade 57 ....     | 2 28 47 |
| Rantzau-Nielsen Kr. Skovhøj 2 .....     | 2 77 38 |
| Rasch-Christensen O H Skovbogade 9      | 2 78 13 |
| Rasmussen Edmund Norgesvej 39 ....      | 2 55 85 |
| Rasmussen Elgil Sønnderled 3 pr. B..    | 6 82 83 |
| Rasmussen Erik H Nyvang 6 pr. B..       | 6 83 28 |
| Rasmussen Evald Elmevej 6 .....         | 2 54 46 |
| Rasmussen Harry Vestervang 34 pr. B.    | 6 80 89 |
| Rasmussen Jørgen Heibergsvej 3....      | 2 80 10 |
| Rasmussen K Grydhøj 7 pr. B.....        | 6 80 81 |
| Rasmussen Svend Aage Sønnderled 33      |         |
| pr. B. ....                             | 6 84 14 |
| Ravn Chr. Skovhøj 20 .....              | 2 43 35 |
| Ravn J N Agtrupvej 133 .....            | 2 46 86 |
| Reffstrup J K Dyrehavevej 192 .....     | 2 55 52 |
| Ring Anker Drammenvej 14 .....          | 2 73 63 |
| Rishøj K Ingridsvvej 27 .....           | 2 35 07 |
| Rolver Axel Ejlersvej 34 .....          | 2 40 11 |
| Rossen Jens Uwe Borgergade 12.....      | 2 72 07 |
| Ryberg Børge Fr. VII Vej 34 .....       | 2 41 82 |
| Sahl Leon Løvsangervej 7 .....          | 2 00 88 |
| Schmidt Fr. Påfuglevej 1 .....          | 2 44 72 |
| Schmidt J J Stranden 46 Rebæk.....      | 2 72 17 |
| Schmidt T N Kingosvej 8 .....           | 2 79 08 |
| Schramm K H Alpedalen 4 .....           | 2 32 41 |
| Schulz Jørgen Rørbækvej 17 Seest..      | 2 75 86 |
| Schulz Sophus Chr. Dannersvej 13....    | 2 42 75 |
| Sellman P W Sorøvej 2 .....             | 2 53 92 |
| Sparrevohn O Trompeterbakken 15 ..      | 2 12 10 |
| Starck Erik Dalbygade 48 .....          | 2 31 67 |
| <i>Firma: H. Meisner-Jensen, Kbhvn.</i> |         |
| Steffensen Ole Hospitalsgade 53 ....    | 2 59 50 |
| Stigaard Paul V Dyrehavevej 3.....      | 2 28 40 |
| Stjernø Ove Abenrævej 4 .....           | 2 69 70 |
| Sünksen Jørgen Rådvaedvej 11 pr. B.     | 6 83 63 |
| Søholt Elner Valmuevej 36 .....         | 2 53 52 |
| Sønderskov M B Drosselvej 36 .....      | 2 30 12 |
| Sørensen H Gråstenvej 3 .....           | 2 43 81 |
| Sørensen O Mammen Solgården 8....       | 2 30 27 |
| Sørensen P E Køhler Ingridsvvej 35...   | 2 46 73 |
| Sørensen S Bernth Castenskjoldsvvej 19  | 2 48 35 |
| Sørensen Søren F Strandbk. 22 Rebæk     | 2 53 35 |
| Sørensen W Hedegaard Hostrupsv. 37      | 2 70 65 |
| Terp John Gyvelvej 7 .....              | 2 65 62 |
| <i>A/S Aarhus Savværk</i>               |         |
| Thomsen A Dalbygade 22 .....            | 2 48 83 |
| Thomsen Jørgen Ingridsvvej 28 .....     | 2 55 23 |
| Thorgills Th. Alpehuset Harte .....     | 2 66 71 |
| Thorsen Axel Brændkjærgade 45 ....      | 2 26 43 |
| Thorsen G Brændkjærgade 80 .....        | 2 59 06 |
| Thy O Hagedorn Parkvej 4 .....          | 2 09 87 |
| Thygesen Kaj Ballumvej 3 .....          | 2 81 40 |
| Ullerichs Viggo Brændkjærgade 76 ..     | 2 72 03 |
| Valentin Jørgen Syrenvej 18 .....       | 2 41 05 |
| ten Veen Cornelis F H Alpedalsv. 18     | 2 55 48 |
| Vestergaard K Spørrundevej 9 .....      | 2 61 56 |
| Væver E K Nelliavej 44 .....            | 2 44 53 |
| Welfenbach A Fr. VII Vej 16 .....       | 2 68 02 |
| West Knud E Solvang 9 .....             | 2 28 59 |
| Westergaard Sv. A Lynge Kongebro-       |         |
| gade 11 .....                           | 2 29 86 |
| Wilstrup H Alsvej 6 .....               | 2 00 42 |

|                                 |         |
|---------------------------------|---------|
| Wulff T Mosevej 54 .....        | 2 40 97 |
| Zacho N Bramdrup pr. B. ....    | 6 82 65 |
| Zartow M Hjelmsvej 9 .....      | 2 08 87 |
| Zeuner Aug. Dannersvej 11 ..... | 2 73 13 |

## Restaurationer og gæstgiverier

(se tillige Udflygststeder)

\* betyder medlem af Centralforeningen af Hotelvært- og Restauratørforeninger i Danmark.

|                                     |         |
|-------------------------------------|---------|
| Banegårdsrestaurationen* Banegården | 2 32 32 |
| — Gæsteopkald .....                 | 2 24 97 |

## Bondestuen

Slotsgade 21 .....

2 05 78

## Borgerkroen\*

(Sigfred Pedersen) Helligkorsg. 20

2 00 87

## Bramdrup Skov Restauration\*

(J P Pedersen) Hvidsmindevej ....

2 15 17

— Keglebanen .....

2 15 12

## Bramdrupdam Kro\* (Mary Hansen)

pr. B. ....

6 82 88

— priv. ....

6 81 06

## Bykroen\*

(Lars Larsen) Haderslevvej 14....

2 07 15

Casino\* (J P Gravholt) Låsbygade 12..

2 12 25

## City-Bar

(fru Ida Jacobsen) Låsbygade 59..

2 00 19

## Danmark Hotel\* (N B Brændkilde)

Munkegade 7 .....

2 05 91

— .....

2 16 06

## Drop-Inn\* (Th. Petersen) Karolineg. 1

2 04 70

— Opkald til gæster .....

2 24 84

## Eksportmarkedet (restaurationen)

Jens Holmsvej .....

2 01 21

## E. 3 Restaurant\* (Otto Nielsen)

Vejlevej 159 .....

2 18 13

*Vi gør Deres fest til en*

# SUCCESS...

i vore selskabslokaler

eller i Deres hjem

For eksempel: Personalefest

Barnedåb — Konfirmation

Bryllup — Familiefest

Herrefrokost — Den runde dag

Dinér Transportable

## RESTAURANT E. 3

Fallesen H\* Munkegade 4 .....

2 23 43

Grand Hotel\* (N Johansen) Jernbane-

gade 54 .....

★2 20 22

Hafnia Restaurant Munkegade 5 .....

2 09 24

## Holmens Kro

(J Andresen) Sydbanegade 5 ....

2 09 34

*Rubriken fortsættes næste side*

**Hos »Laura«\***

(L. Christensen) Låsbygade 27 .... 2 03 61

**Industri-Restaurant\* Jernb.g. 13 ★2 31 99**  
— Sans Souci (1/7—18/9) bill.kont. 2 01 73**INDUSTRI-RESTAURANTEN**

Restaurant og selskabslokaler

Teatersal M. Rasmussen

**Klaaborg P W A/S Østergade 20.. ★2 66 33**

— Conditoriets gæster ..... 2 24 04

**Kolding Sejklubs Restauration\***

Jens Holmsvej ..... 2 01 21

**Marielund\* (E Hjelm) ..... 2 00 75**  
— — ..... 2 64 01**MARIELUND**Selskaber — såvel store som små — samt  
foreninger og skoler modtages gerne*Dinér Transportable . Smørrebr. udbr.***Markdannershus\* (Ernst Jensen)**

Markdanersgade 1 ..... 2 03 64

**Munkenborg Kro\* (Vika Pedersen)**

Esbjergvej 2—4 ..... 2 02 93

— priv. .... 2 22 94

**Møllegaarden Hotel\***

(O Rønnow Poulsen) Dyreh.v. 198 2 09 18

— — 2 13 03

*Dinér Transportable. Smørrebr. udbr.***Nørrekroen\* (Aksel Østergaard)**

Nørregade 12 ..... 2 00 18

— priv. .... 2 75 49

**Olympia Stadion ..... 2 19 18**

— — ..... 2 27 68

**Palmehaven-Trocadero\***

(Egil Hansen) Jernbanegade 31

omst. til samtlige afdelinger .. ★2 08 88

— Foyertelefon ..... 2 13 93

**Saxildhus A/S Bertram Knudsen**

&amp; Søn\* Banegårdspladsen .... ★2 35 00

**SAXILDHUS A/S**  
KONDITIONER HOTEL RESTAURANT  
TELEFON ★2 35 00**Skandinavien\* (M Nielsen) Toldbodg... 2 04 21****Slotshotellet\* (S Lauridsen) Jernbane-**

gade 24 ..... ★2 10 66

**Sydbanecaféen\* Fredensgade 17 ..... 2 35 89****»Terrassen« Restaurant\* Akseltorv 5.. 2 46 03****Trocadero-Palmehaven\***

(Egil Hansen) Jernbanegade 31

omst. til samtlige afdelinger .. ★2 08 88

— Foyertelefon ..... 2 13 93

**Westend\***

(fru Snefried Nielsen) Låsbyg. 85-87 2 05 36

**Revision.**

I. Statsautoriserede revisorer.

II. Andre revisorer og revisionsfirmaer.

I. Statsautoriserede revisorer.

**Frandsen E. Revisionsfirmaet**

Hollændervej 4 ..... ★2 65 11

— J E Frandsen priv. .... 2 62 81

— Poul Parkegaard priv. .... 2 61 30

— M Vogt-Nielsen priv. .... 2 73 21

— Erik Meng priv. .... 2 40 16

**Revisionsfirmaet****E. FRANDSEN**

STATSAUTORISERERE REVISORER

Poul Parkegaard, J. E. Frandsen,

M. Vogt-Nielsen og Erik Meng

**Kjersgård Nielsen A.**

Revisionskontoret i Kolding A/S

Munkegade 5 ..... ★2 10 88

**Revisionskontoret i Kolding A/S**

statsaut. revisorer



Efter kontortid:

— statsaut. revisor A Kjersgård

Nielsen Alpedalslyst ..... 2 28 88

— statsaut. revisor

Knud Korsgaard Schmidt .... 2 13 87

— Prokurist S Schultz Pedersen

Hjørup-Ferup 86

— Revisor Chr. Schmidt ..... 2 62 62

*Rubriken fortsættes næste side*

Olsen Kaj Stejlbjergvej 23 a ..... ★2 26 88  
 — priv. Riis Toft 6 ..... 2 25 30

## KAJ OLSEN

Statsautoriseret revisor



## Overgaard Henning

Jernbanegade 6 ..... 2 16 99  
 Omst. til priv. Carl Plougsv. 70

REVISIONSFIRMAET

## HENNING OVERGAARD

STATSAUTORISERET REVISOR



### II. Andre revisorer og revisionsfirmaer.

\* medlem af Kolding Revisorforening

Biltoft-Jensen J Slotsgade 4 omst.  
 til priv. .... 2 41 61

## J. Biltoft-Jensen

Telefon 2 41 61

Revision - Bogføring  
 Skattesager

Christensen Oluf Strandvejen 41.... 2 29 37  
 — Kontor: Dalbygade 15 ..... 2 11 02  
 Medlem af Dansk Revisorforening

Dansk Skatterådgivning og Revisions-  
 kontor Mosevej 12 ..... 2 17 48  
 Hansen E Foged\* Østerbrogade 56.... 2 08 06  
 Hansen Erik\* Ejlersvej 9 ..... 2 06 02  
 Medl. af Dansk Revisor Union  
 Herlevsen Arne\* Adelgade 14<sup>1</sup> .... ★2 72 11  
 — priv. Sct. Hedvigsvvej 2 ..... 2 79 73

Jacobsen Erik Rosenberg Duevej 7.. 2 39 89  
 Jensen Chr.\* Skovløkkevej 8..... 2 29 58  
 Jensen E Øllegaard\* Fynsvej 3 ..... 2 30 73

## Kolding Revisions-Institut

v/ Th. Jørgensen og O Christensen

Dalbygade 15 ..... 2 11 02  
 — Revisor Th. Jørgensen priv. .. 2 11 02  
 — — O Christensen priv. .... 2 29 37

## Ludvigsen Niels

Slotsallé 1 ..... 2 48 90  
 — priv. Sorøvej 1 ..... 2 42 90



Revision

Bogføring

Skattesager

Nielsen Flinn\* Norgesvej 1 ..... 2 36 30

Pirck Ed. Sønderborgvej 2 ..... 2 36 20

## ED. PIRCK

BOGFØRING . REVISION

SKATTEOPGØRELSE

Schmidt Simon Koldingfjordskolen

Strandhuse ..... 2 45 14

Steenholdt Carl\* Adelgade 14<sup>1</sup> .... ★2 72 11  
 — priv. Fynsvej 121 ..... 2 73 14

## Straarup M.

Clemensgade 13 ..... 2 15 20  
 Aut. regnskabskynd. tillidsmand

Sørensen Inger M »Busholm« pr. D... 6 82 80

P. A. Bogførings-Abonnement

Torp E Grydhøj 16 pr. B. .... 6 81 17

Vandt Jul. Jernbanegade 1 b ..... 2 30 92

## Zinndorff K.

Brandorffsvej 8 ..... 2 40 47



Revision

Bogføring

Skattesager

## Rideskoler.

Ridehuset Dyrehavevej ..... 2 20 23

## Rotteudrydningsmidler.

Ratins lager (afd.leder H Th. Olesen)

Seestvej 43 ..... 2 47 39

★ betyder fællesnummer for flere ledninger

## Rullegardiner.

Burcharth's Tapet- og Farvehandel  
 Torvet ..... 2 07 75  
 — ..... 2 25 77  
*Rullegardiner og persiener*

Dansk Rullegardin-Industri  
 (v. H. Persson) Levisonsvej 5.... 2 37 06

Et  fabrikat  
 anbefaler sig selv

Persiener - Rullegardiner - Gardinstænger  
 Kun salg til forhandlere

## Holm A. & Søn

Jernbanegade 42 ..... 2 04 40  
 Kolding Perslennefabrik (H. Lange)  
 Søndergade 8 o. g. .... 2 07 43  
 Ove's Tapet- og Farvehandel Låsby-  
 gade 16 omst. til priv. .... 2 08 33

## Steengård's Montering

Enev. Sørensensvej 6 ..... 2 07 88  
 Vogensen Børge Påbyvej 8 pr. B.... 6 80 65  
*Rullegardiner og persiener*

## Rulning.

Blæsbjerggades Rulleforretning  
 (Tova Johannesen) Blæsbjergg. 40 2 14 48  
 Byens Rulle (fru E. Damgaard)  
 Låsbygade 74 ..... 2 19 01

Hansen's M. Varmerulle Teglg.v. 15.. 2 22 82

**Varme- og strygerulle**  
**Teglgårdsvej 15 . Tlf. 2 22 82**

**Deres storvask ordner vi  
 fiks og færdig**

Tøjet hentes og bringes overalt i byen —

Kolding Rulleforretning (M. Lund)  
 Kongehusvej 4 ..... 2 18 24

## Mima-Rullen

(Alma Hansen) Kongebrogade 38.. 2 32 43

**Varme- og Strygerullen »Gem«**

(Anna og Holger Hansen) Låsby-  
 gade 102 ..... 2 23 55

Tøjet hentes og bringes

## Østerbros Rulleforretning

(fru Carla Christensen) Christoff. II  
 Vej 7 ..... 2 05 25

## Rustfri stål.

### Elektrogeno

(W. Lauritzen) Fabriksvej  
 omst. til alle afd. .... ★2 67 11  
 — Fabr. W. Lauritzen priv.  
 Østerbrogade 45 ..... 2 32 22  
 — Tekn. dir. E. Laustsen priv.  
 GL. Kongevej 36 ..... 2 47 67

Plade- og beholderarbejder  
 Spec.: Rustfri stål og aluminium  
 Sandblæsning og galvanisering

### Knudsen Lavrids Maskinfabrik

Ndr. Havnevej 8 ..... ★2 63 33

**SPECIALFABRIK**

**FOR RUSTFRI ARMATUR**

Haner, ventiler, fittings,  
 og tanktilbehør

Kolding Rustfri Stål (Leif Thrane)  
 Overbyvej 15 Seest ..... 2 31 16  
 Nipe Maskinfabriken (Sv. Nicolaisen  
 og O. Petersen) Værkstedsvej 7.... 2 55 65  
*Rustfri stål og aluminium*  
 Petersen Hans Vejlevej 17 pr. B.... 6 82 40  
*Plade- og beholderarbejder*  
 Rasmussen Hans Teglgårdsvej 17..... 2 45 10  
*Rustfri stål og aluminium*  
*Kobbersmedearbejder*

### Sdr. Bjært

Sønder Bjært Maskinfabrik (B. Jacobsen)  
 Vesterløkke 12 pr. Bjært.. Sdr. Bjært 199  
 Efter aut. Sdr. Bjært 7 21 99  
*Specialbearbejdn. af rustfri stål*

## Rustfri stål en gros.

### Jensen J. P. A/S

Sønderbro ..... ★2 16 66

## Rutebiler.

Kolding Omnibus-Selskab A/S  
 Kontor: Vesterbrogade 48 ..... 2 07 08  
 Kontort.: 9—12, 14—16, lørd. 9—12

Kolding Rutebilstation Andelsselskabet  
 Mazantigade ..... ★2 68 11

Lisbergs Turistbiler Haderslevvej 161 2 02 02

Statsbanernes Rutebiler (Ernst Sønder-  
 gaard Pedersen) Drammenvej 1.... 2 08 74

## Røgerier.

Hede Hans Vesterbrogade 24 ..... 2 23 68  
 Røgning af flæsk, pølser og fisk.  
 Ustempet flæsk modtages også.

Petersen Th. & Co. A/S Havnen.... ★2 03 22

Schibler's Røgeri Konsul Grausg. 12 2 04 27  
 Byens ældste og bedste røgeri  
 Spec.: Slid og makrel

## Snitkjer's Konsum

(M Snitkjer) Ole Rømersvej 16  
 omst. til priv. .... 2 65 60

## Rør- og sanitetsartikler.

Dahl Brødrene A/S Industrivej 1.. ★2 50 44

TILSLUTTET  
 DANSK VVS-INFORMATION

Gimbel's Georg Jernforretning A/S  
 Sdr. Havnegade 32 ..... ★2 31 11

# S

Prøv vor kaffe — vistnok den bedste!

## Højvang Kolonial

AGTRUPVEJ 190 TLF. 24195

## Sadelmagere og tapetserere

(se tillige Dekoratorer)

Andreasen P R Holbergsvej 87.... 2 67 91  
 Ombetrækning — Tæpper

Baden A Sonebjerg ..... 6 83 20  
 Clausen J Jernbanegade 30 ..... 2 20 19  
 Damgaard A Agtrupvej 20 ..... 2 20 08  
 Rep. af lædervarer og telte  
 Dybkjær's Bøllghus (S Dybkjær)  
 Haderslevvej 20 ..... ★2 03 66  
 Egeberg H Clemensgade 31 ..... 2 10 19  
 Hansen Svend A Låsbygade 89..... 2 50 15

## Harden Møbler A/S

Sct. Jørgensgade 8 ..... ★2 61 22  
 Omst. til filial Brostræde 2  
 Møbelstoffer i stort udvalg  
 Ombetrækning . Tilbud gives

Iglemose H Søndergade 23 ..... 2 42 40  
 Jensen A Knudsen Østerbrogade 81.. 2 28 29  
 Jensen Ejner Pileamsvej 47 ..... 2 44 33  
 Jobo (John Pedersen) Agtrupvej 49.. 2 62 50

## Kolding Autopolstring

(S Rasmussen og P Dam Nielsen)  
 Belleveugade 19 ..... 2 82 10  
 Auto- og møbelpolstring

Kolding Bilpolstring (H J Ravn)  
 Chr. X Gade 3 ..... 2 15 09

Specialværksted for bilpolstring  
 Kristensen Otto Oehlenschlägersv. 22 2 69 57  
 Lassen E Dr. Fichsvej 3 ..... 2 09 31

Nielsen Hans O Søndergade 18  
 gennem porten omst. til priv..... 2 34 23

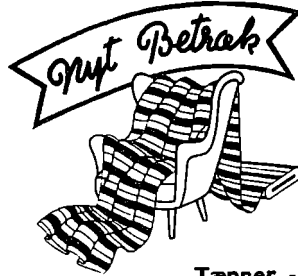

Tæpper - Møbler  
 Ompolstring - Tilbud gives

## HANS O. NIELSEN

### Telefon 23423

Poulsen O Låsbygade 17 ..... 2 08 68  
 Alt møbel- og tæppearbejde udføres  
 Schmidt Evald Blæsbjerggade 15..... 2 72 20  
 Schou P Pileamsvej 26 ..... 2 76 86

Schultz Ervind Låsbygade 60  
 omst. til priv. .... 2 05 87

## Ervind Schultz 20587

### Sadelmager

#### Specialværkst. for autopolstring.

## Steengaard's Montering

Enev. Sørensenvej 6 ..... 2 07 88  
 Thuesen C C Vesterbrogade 10..... 2 21 84

Waltorp's Bøllghus Låsbygade 11  
 og Blæsbjerggade 4-8 ..... ★2 24 55  
 Ompolstring udføres på eget  
 værksted. Måltagning og tilbud  
 er gratis og uden forbindelse

## Sadelmagere. Artikler for

Dinnsen A Værkstedsvvej 11 ..... ★2 52 33  
 Sadelm.- og polsterartikl. en gros

## Sagførere

(se Advokater)

## Salater.

|                                |         |
|--------------------------------|---------|
| Blom N & Søn Østergade 16..... | 2 03 93 |
| — — .....                      | 2 03 92 |
| Damkjær Schmidt (C C Knudsen)  |         |
| Søndergade 32 .....            | 2 63 41 |

## Salatfabriker.

Bech's Ole Salatfabrik A/S  
(Ove Rasmussen) Tvedvej 51.... 2 74 94  
Kontor og ekspedition åben  
kl. 7—15, lørdag kl. 7—12



**Kolding Salatfabrik**  
(Johs. Hansen) Nørremarksv. 18 ★2 28 44  
— Salgschef K Jess Christensen  
priv. .... Vejstrup (7 81 11) 71  
Salater . Konserver . Hørkram

## Sandblæserier.

**Elektrogeno**  
(W Lauritzen) Fabriksvej  
omst. til alle afd. .... ★2 67 11

**Sydjydsk Sandblæsning og Metallisering**  
(Holbæk Pedersen) Smedegade 8  
omst. til priv. .... 2 51 40  
— Kontor: Fjordvang 9  
Alt indenfor sandblæsning udføres.  
Transportable anlæg for sandblæsning af husfacader, jernkonstruktioner og lign.

## Sange

(se tillige Maskinskrivning og Duplikering)

Damkjær Anna fru Vejlevej 80 ..... 2 68 80

Duplika (Karl Jessen) Sct. Jørgens-  
gade 21 ..... 2 31 32

**Sange forfattes og duplik.**  
Stort udvalg i festartikler

**Duplika. 2 31 32**

Frederiksen Martha Søndergade 322.. 2 08 55

Træff. bedst 16—18, lørdag lukket

Forfatn. og duplik af sange m. m.

Kolding Duplik Munkegade 12 ..... 2 34 11

Nielsen Agnes Møller Sdr. Kongev. 22 2 00 37

Sange forfattes og duplikeres

## Sangundervisning

(se Musik- og sangundervisning)

## Savværker

(se tillige Maskinsmedkerier)

Harte Savværk (Sigurd Madsen) Harte 2 66 76

Juhl's Jens Savværk (N J Juhl)

Vesterbrogade 51 ..... 2 04 92

Kolding Emballagefabrik og Savværk

Seestvej 36 ..... 2 47 72

**Kolding Høvleværk**

(Chr. Kronborg-Jensen) Havnen syd 2 08 97

Savværk og listefabrik

Lim- og finérarbejder

Møller & Sørensen Clemensgade .... 2 00 33

— F Sørensen priv. Kralundsg. 9.. 2 33 70

## Sdr. Bjært

Hansen Th. .... Sdr. Bjært 51

Efter aut. Sdr. Bjært 7 20 51

**Agtrup ny Savskæreri**

Alt tømrer- og snedkerarbejde samt skæring af tømmer, lægter og brædder til billigste priser.

## Scotere.

Andreasen Th. Fa. Sct. Jørgensg. 6

omst. til priv. .... 2 18 74

— Forretn.f. Ib Andreasen priv... 2 44 76

— Cyklehdl. Bendt Andreasen pr. 2 25 89



**Danmarks mest solgte scooter**

Stort udvalg i gode, brugte scootere



Borch Arno Kongebrogade 40 omst.  
til priv. .... 2 36 69  
Aut. Diana forhdl.

**Stæchmann C A & Søn Sønderg. 27 2 08 67**  
Lambretta

### Sejlmagere.

Fussing C C Sdr. Havnegade 34 .... 2 01 71

### Selskabslokaler.

Dansk Broder Orden Olaf Ryesgade 8 2 53 29  
Plads og service til 100 pers.  
Oplysninger tlf. 2 07 18

**E. 3 Restaurant (Otto Nielsen)**  
Vejlevej 159 ..... 2 18 13

Industri-Restauranten Jernbaneg. 13 ★2 31 99  
K. F. U. M. (frk. I Blyt) Bredgade 12-14 2 00 97

*Smukke, moderne lokaler anbefales  
til Deres fest — indtil 250 kuverter*

K. I. F. Hallen Tvedvej 20 ..... 2 14 41  
Byens største mødelokale og udstil-  
lingshal. Ca. 1800 siddepladser

Klubben Fredericiagade 25 ..... 2 24 32

Kolding Hotel Akseltorv 5 ..... ★2 50 00

Privatsalen (Børge Jensen) Brostr. 2-4 2 37 22

Saxildhus A/S Bertram Knudsen & Søn

Banegårdspladsen ..... ★2 35 00

Slotshotellet (S Lauridsen) Jernbane-  
gade 24 ..... ★2 10 66

### Sengeudstyr.

Bolette A/S Nikolajplads 2 ..... 2 09 90

Dafin Sengeudstyr Katrinegade 33.... 2 29 48

Dansk Fjer-Industri (v. Døssing

Thomsen) Kapelvej ..... 2 29 48

Jensen Gaden Jernbanegade 28.... ★2 55 66

Petersen Carl v. Poul Erik Petersen

Østergade 26 ..... 2 04 38

Østergades Varehus (P J Schultz' Eftl.)

Østergade 19 og Slotsgade 22.... ★2 44 88

### Service-Stationer

(se Auto Service-Stationer og Benzin)

### Serviceudlejning.

Freddy's Udlejning Kongebrogade 19.. 2 25 51

**FREDDY'S UDLEJNING**

Telefon 2 25 51

### Skibsbyggere.

Kolding Skibsværft (A M Pedersen)

Havnen nord ..... 2 10 40

— priv. Rosengade 19 ..... 2 77 53

Skibs- og bådebyggeri

### Skibsmæglere.

Hansen Chr. Havnepladsen ..... ★2 17 77

Neckelmann & Hansen Havnepl. .... ★2 55 22

— Skibsmægler N C Hansen priv... 2 55 22

— Befragter P E Christensen priv. 2 57 79

Svane & Gjørdring (C M Svane)

Nordkajen ..... ★2 18 11

— Trælafstafd. .... 2 18 10

— Skibsmægler C M Svane priv... 2 18 11

— Befragter S E Hansson priv... 2 02 64

### Skibsprovantering.

**Fisker Henry & Co. A/S**

Sdr. Havnegade ..... 2 02 06

— — ..... 2 10 96

— Skibshdl. Otto Carstensen priv. 2 02 06

### Skilte.

Bensø Neon A/S Vejlevej 16 ..... 2 42 52

**= BENSØ neon A/S**

VEJLEVEJ 16 KOLDING TLF. 242 52

MEJLGADE 89 ÅRHUS TLF. °13 15 22

**Bjerregaard T.**

Fredensgade 20 ..... 2 44 67

**Lysreklame-  
skilte** og lysfacader

Alm. uafhængsskilte i alle

størrelser samt facadebogstaver

**VI LØSER ENHVER OPGAVE**

**Hansteds Reklame**

Skolegade 3 o. g. omst. til priv... 2 12 09

*Vi klarer enhver opgave*



✘ TEGNING

✘ SILKETRYK

✘ FACADESKILTE

✘ CLICHEER

✘ SERIESKILTE

AUTO-REKLAME

Rubriken fortsættes næste side

**Kolding Skilte Service**  
(Leo Madsen) Skovbogade 19.... 231 10  
**Lysskilte i plastic**  
Udhængs- og facadekilte  
Facadebogstaver i enhver art udføres, husnr., dørskilte - også i plastic

Nielsen Rud. Vesterbrogade 7 ..... 250 10  
— priv. Løvsangervej 7 ..... 244 01

**Rud. Nielsen**  
**SKILTE**

FACADESKILTE . PAPIRSKILTE  
SILKETRYK . AUTOSKRIFT

**250 10**

Pedersen H Bellevuegade 50 ..... 263 06  
Kolding Lysskiltefabrik

Siemsen Gerhard J Chr. Haderslev-  
vej 60 ..... 267 23  
— Værksted: Haderslevvej 105

**GERHARD SIEMSEN**  
**SKILTE og REKLAME**  
**TLF. 267 23**

**Sydjysk Skiltefabrik**  
(Carl E Nielsen) Agtrupvej 40.. 214 45  
Omst. til priv. Snerlevej 29<sup>1</sup>

**Sydjysk**  
**Skilte-fabrik**  
TELF. 21445  
Carl E. Nielsen  
Agtrupvej 40

FACADESKILTE . AUTOSKRIFT  
SILKETRYK

**Skolemateriale.**

**Bork's Patenttavler A/S**  
Tvedvej ..... ★240 00  
**Bork's rammetavler**  
**Danbork skolemøbler**

**Jydsk Skoletavle- og Møbel-  
service**  
(P H Jensen) Agtrupvej 145..... 260 46

**J S M**  
**BUETAVLER**  
PATENT ANM.

**Nordisk Skoletavle-Fabrik Vonsildvej**  
pr. V. .... ★237 11  
— Fabr. P Sørensen priv.  
Vonsildvej pr. V. .... 237 11

**Skoler.**

**Aktivcentret (Erik Rasmussen)**  
Akseltorv 2 ..... 200 78  
**A. O. F.s Aftenskole (aftenskoleleder,  
lærer Jens Velgaard) Margrethesv. 2 273 35**  
**Apostolske Kirkes Højskole Den**  
(forst. S Beck) Lykkegårdsvej 100 247 75  
— Sekr. Jens Erik Friberg priv... 247 65  
**Arbejdsteknisk Skole Fabriksvej 22.. 262 70**  
**Borrehus Husholdningsskole**  
(frk. Margr. Eriksen) GL Kongev... 203 99  
— Elevtelefon ..... 268 43  
**Bramdrup Skole Lilballevej pr. B.... 684 02**  
**Folkeligt Oplysnings Forbund (F.O.F.)**  
leder Bernhard Stausbøl Vejlev. 47 267 28  
**Kolding Børnehaveseminarium**  
(seminarieforst. Inger Jensen) Haders-  
levvej 36 ..... 235 65  
Kontortid 13—14 undt. lørdag  
— Praktikforst. Gudrun Poulsen  
priv. .... Hjarup 120  
**Kolding Gymnasium (rektor Knud Mose-  
holm) Nikolajpl. (12—13 undt. lørd.) 208 69**  
— Inspektør og pedel ..... 219 72  
**Kolding kommunale skoler:**  
**Skolevæsenets kontor — skoledir.**  
Nik. Nielsen, Rendebanen 4 B st.  
(9—13, fredag tillige 15,30—17,  
lørdag lukket) ..... ★218 00  
Skoledirektøren træffes som regel  
hv. skoledag 11—12, onsdag tillige  
14,30—15,30  
— **Brændkjærskolen — skoleinsp.**  
frk. Elna Schou, Brændkjærg. (8—9) 223 48  
— — Lærerværelset ..... 254 95  
— Skolebetj. Jul. H Lund priv.... 254 95  
— **Dyrehaveskolen — skoleinsp.**  
Robert Gangelhoff, Dyrehave-  
vej 108 (8—9) ..... 261 78  
— — Lærerværelset ..... 271 49  
— Skolebetj. Henry G Jensen priv. 271 49  
— **Parkskolen — skoleinsp. Helge**  
Rytto, Fynsvej 51 (8—9) ..... 201 41  
— — Lærerværelset ..... 245 05  
— Skolebetj. E Harly Andersen pr. 245 05  
(fortsættes)

**Kolding kommunale skoler (fortsat)**

|                                                                                            |         |
|--------------------------------------------------------------------------------------------|---------|
| — Riis Toft skole — skoleinsp. frk.<br>G Siegumfeldt Christensen, Riis Toft<br>(8—9) ..... | 2 20 24 |
| — Lærerværelset .....                                                                      | 2 68 53 |
| — Skolebetj. Johs. M Hansen priv. ....                                                     | 2 68 53 |
| — Sct. Nicolai skole — skoleinsp.<br>G Slot, Sviatorv (8—9) .....                          | 2 01 08 |
| — Lærerværelset .....                                                                      | 2 21 09 |
| — Skolebetj. Chr. Prinds priv. ....                                                        | 2 21 09 |
| — Søndervang skole — skoleinsp.<br>frk. Karen Ryge, Søndervang (8—9) .....                 | 2 05 41 |
| — Lærerværelset .....                                                                      | 2 37 43 |
| — Skolebetj. Aage A Lauridsen pr. ....                                                     | 2 37 43 |
| — Ålykkeskolen — skoleinsp. Frovin<br>Jørgensen, H. Ludvigsvvej (8—9)....                  | 2 01 69 |
| — Lærerværelset .....                                                                      | 2 72 56 |
| — Skolebetj. Viggo B Pedersen pr. ....                                                     | 2 72 56 |
| — skolepsykologerne,<br>Rendebanen 4 A <sup>2</sup> (8—9) .....                            | 2 74 78 |
| — skolefandklinik Rendeb. 4 B <sup>2</sup> ....                                            | 2 74 30 |
| — — Dyrehaveskolen .....                                                                   | 2 49 07 |

**Kolding Købmandsskole Sydjyllands  
Handelshøjskole afd. Tvedvej 7 ★2 75 00**  
Kontortid 8—12 og 14—17  
Direktør R. W Crüger træff. bedst  
15—16, lørdag undt. ell. eft. aftale  
— Forstander P Nierhoff priv. .... 2 42 74  
— Skolebetjenten priv. .... 2 79 85

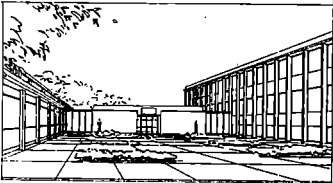

**Lærlingskole. 1- og 2-årig kursus som  
afsluttes med henholdsvis handels-  
eksamen og høgere handelseksamen.**  
— Specialstudium i regnskabsvæsen  
(H. D.) Kursus til adgangsprøver.  
Spec.kursus i bogføring, regnskabslære, aprog,  
stenografi, maskinskrivn. og skilteskrivning.

**Kolding private Realskole (B Christen-  
sen-Dalsgaard) Langelinie 2—4 .... 2 05 00**  
— eft. kl. 15,30 Dyrehavevej 157.. 2 17 29  
— Inspekt. E Munch Chr. X Gade 4 2 21 06

**Kolding Seminarium Dyreh.v. 116.. ★2 66 77**  
(14—15 undt. lørdag)  
Inspektøren træffes mand.,  
onsd. og fred. 8—9  
Praktiklederen træffes tirsd.,  
torsd. og lørd. 8—9  
— Seminarirektor Carl Clausen  
Koldingbjerg 44 .....

**Kolding tekn. Skole (forst. J P Madsen)**  
Vesterbrogade 6 .....

**Kolding Ungdomsskole (skoleleder  
T Lai Pedersen) Skolegade 2..... 2 81 51**  
— priv. Rådvej 15 pr. B..... 6 80 80

|                                                                                  |                |
|----------------------------------------------------------------------------------|----------------|
| <b>Koldingfjordskolen Strandhuse .....</b>                                       | <b>2 05 13</b> |
| — Økonomiinspektøren .....                                                       | 2 29 05        |
| Kontortid 8,15—16,00 undt. lørdag<br>— Eksternatskolen .....                     | 2 04 44        |
| Kontortid 8,00—12,00 undt. lørdag<br>— Skoleleder Svend Almose .....             | 2 04 44        |
| Ungdomsskolen<br>Kontortid 8,00—12,00<br>— Skoleleder Doris Hansen priv. ....    | 2 57 68        |
| — Plejeafdelinger .....                                                          | 2 08 56        |
| — Maskinmesteren priv. ....                                                      | 2 61 82        |
| — Personaletf. — ungdomsskolen..                                                 | 2 53 19        |
| <b>Liberal Oplysningsforbund (L. O. F.)</b><br>leder Stig Woidemann Elmevej 32.. | 2 16 24        |
| <b>Sct. Hedvigsgæstrenes Skole- og Fritids-<br/>hjem Kralundsgade 2—12 .....</b> | <b>2 28 34</b> |
| Kontortid: 14,30—15,30<br>lørd. undt. eller efter aftale                         |                |
| <b>Strandhuse Skole Skolebk. 29 Strh. ....</b>                                   | <b>2 22 54</b> |

**Skorstensfejere.**

|                                            |         |
|--------------------------------------------|---------|
| Clausen Villy Carl Plougsvej 85 .....      | 2 26 86 |
| Dahl K Halvor Bramdrupdam pr. B... 6 81 57 |         |
| Møller Max Kongebrogade 63 .....           | 2 11 66 |

**Skotøj.**

\* medlem af Skomagerlauget.

Bruhn's Sko Helligkorsgade 9..... 2 00 08

**SKO TIL HELE FAMILIEN**

Indlæg efter mål

*Fagmæssig betjening*

Leverandør til sygekasserne

City Sko I/S Jernbanegade 19..... 2 15 81

|                               |         |
|-------------------------------|---------|
| — Fru L Andersen priv. ....   | 2 15 81 |
| — Gerhard Pedersen priv. .... | 2 55 14 |

**MAGASIN FOR MODERNE SKO**

|                                                              |                |
|--------------------------------------------------------------|----------------|
| <b>Flx Sko (Erik Rasmussen) Helligkors-<br/>gade 2 .....</b> | <b>2 14 24</b> |
| — priv. Skadevej 4 .....                                     | 2 78 34        |

**Hansen Chr.\***

Klostergade 6 .....

I. kls reparationsværksted

Hass H W Rendeb. 6 omst. til priv. 2 19 37

**SKOTØJSFORRETNING****EGET REPARATIONSVÆRKSTED**

TLF. 2 19 37 . RENDEBANEN 6

Hendes Magasin A/S Jernbanegade 14 2 01 05

Rubriken fortsættes næste side

Ingversen Henry\* Tøndervej 35.... 2 19 67

**SKOTØJSREPARATION**  
**Træsko-Hjemmesko. 2 19 67**

Jensen Fritz\* Klostergade 9 ..... 2 03 23

*1. kl.s håndskomageri*  
 Kremmling R S\* Låsbygade 94..... 2 31 84  
 Kvik Hæle-Bar Service A/S Sønderg. 8 2 22 32

**Mogensen Marius A/S**

Jernbanegade 25 ..... 2 63 68  
 — A Mogensen priv. Imman.v. 20 2 09 86



Mortensen Jens P (Ideal) Dalbygade 1 2 21 96

**Perfect**

(Orla Christensen) Jernbaneg. 1 b  
 omst. til priv. .... 2 06 17

Pill Leslie\* Broagervej 5 ..... 2 52 47

**SKOTØJSREPARATION**

HÆLE - BAR . Stort udvalg i træsko

Vandel Holger\* Vestergade 24

omst. til priv. .... 2 10 77

**Skotøjsreparation**  
**Træsko og hjemmesko**

**Wester Skotøjsmagasinet**

(Asmus Hansen) Adelgade 14..... 2 26 10

**Skotøjsfabriker.**

Jensen Ellen fru Brændkjærgade 68.. 2 11 71

»Lady Slippers«

Lughi-Sko I/S Dalbygade 11 ..... 2 13 83

Vandel Holger Vesterg. 24 omst. t. priv. 2 10 77

**Skrivemaskiner.**

**Adler**

(Papirlageret) Søndergade 20..... 2 07 18

Salg og udlejning

**Barkholt — Kontorforsyningen**

(Torben Barkholt) Jernbaneg. 20 ★277 66

— Repr. S Aa. Rasmussen priv... 6 84 14

— Repr. Hans Chr. Boel priv... 2 16 58

**BARKHOLT**

**Olympia skrivemaskiner**

**Facit A/S**

Fredericiagade 6 ..... 2 28 86

— Distriktschef W Ahlmann Olsen

Vagtelvej 3 ..... 2 72 52



Salgs- og serviceafdelinger  
 over hele landet

Gade Erik Låsbybanke 10 ..... 2 04 23

— priv. Brændkjærgade 91 ..... 2 44 23

**ERIK GADE**



**olivetti**

Skrive- og faktureringsmaskiner

Specialværksted for kontormaskiner

J P Kontormontering Buen 2—4.. ★2 25 11

**Remington** hoved-  
 forhandler

**KO-MO**

Kontor-Monteringen Klosterg. 16 ★2 72 22

— Villy Petersen priv. .... 2 79 58

— Konsulent P Vedel priv..... 2 72 22

— Konsulent E Th. Mikkelsen

priv. tlf. Horsens 2 42 27

**ADLER**

Kontor- og  
 rejse-  
 maskiner

Singer Co. Symaskine A/S Buen 2.... 2 04 60

## Skrædere

(se tillige Dameskrædere)

Isaksen A G Jernbanegade 40 ..... 2 14 27

*Herre- og dameskræderi*

Jensen Carl C & Søn (Bent Hebo Jensen)

Helligkorsgade 11 omst. til priv... 2 02 13

Jensen Oskar Domhusparken 8 ..... 2 77 61

**Jensen Poul**

Mazantigade 10 ..... 2 57 06

Jepsen H Ribberdyb 2 ..... 2 60 72

Johansen Egon Klostergade 1

omst. til priv. .... 2 02 96

Kolding Målkræderi (G Lützen)

Piledamsvej 70 ..... 2 12 45

Lykkehus E Helligkorsgade 5 ..... 2 02 03

**Pedersen Arnold**

Jernbanegade 15<sup>1</sup> ..... 2 15 67

*Herre- og dameskræderi*

Pedersen Victor Haderslevvej 15 .... 2 76 79

— priv. Haderslevvej 15 ..... 2 29 74

*Herre- og dameskræderi  
Herrelingeri*

Sørensen Chr. P Borthigsgade 9..... 2 51 56

Sørensen E M Sdr. Havnegade 4..... 2 39 88

## Skønhedspleje.

Bramsen Anna Due Søndergade 11.. 2 33 82

— Boel's Frisørsalon ..... 2 39 37

Moderne skønhedsklinik

*Edmee*

skønheds-  
præparater

Telefon

**2 33 82**

Behandling med Diathermi

Fenneberg Kylie Slotsgade 21 omst.

til priv. .... 2 07 26

*Lægeeksam. skønhedsspecialist*

Müller Sigge Agtrupvej 3 ..... 2 37 28

*Videnskabelig skønhedspleje*

Pagh Ulla Petersbjerggrd. Fynsv. 128 2 72 45

## Slagtere.

Agtrupvejs Slagter- og Viktualieforr.

(Poul Jensen) Agtrupvej 46..... 2 36 36

**Poul Jensen**  
Slagterforretning

**2 36 36**

Alpedalens Slagterforretning (Peter

Jochumsen) Alpedalen 22 ..... 2 64 65

Andersen A Søndergade 1 ..... 2 05 35

## Kød-Børsen

Andersen B Jernbanegade 15

omst. til priv. .... 2 05 52

**STRØGETS**

**KØD** Telefon **20552**

**Andersen Kai Zeberg**

Haderslevvej 27 ..... 2 15 62

Andersen Knud Fjordvej 39 Strandh... 2 17 75

**Bent's Kødforsyning**

(Bent Christensen) Gøhlmannsv. 44 2 36 33

Bløcher Poul Haderslevvej 99 ..... 2 15 60

**Boie's Kødudsalg**

(Boie Christensen) Enev. Sørensens-

vej 16 ..... 2 50 25

— priv. Rebæk ..... 2 66 31

**Dam Ove**

Mosevej 71 ..... 2 29 97

**Dokkedahl Anton**

Agtrupvej 133 ..... 2 39 60

**Grønnegårdens Slagterforretn.**

(V Jørgensen) Fynsv. 75 omst.

til priv. .... 2 31 68

Hansen Fr. Stejlbjergvej 29 ..... 2 08 17

**FR. HANSEN . 2 08 17**

**KØD - FLÆSK - PÅLÆG**

Hansen H Vedel Mazantigade 24..... 2 03 27

— priv. Ejlersvej 16 ..... 2 06 55

Henning Jens Chr. Zahngade 38.... 2 10 26

Hjelm Kurt Tvedvej 44 ..... 2 81 38

Holm Aksel Røddingvej 25 ..... 2 22 93

Holst Mads Kastanieallé 12 ..... 2 35 66

*Mads Holst* Tlf.  
**23566**  
**Kød og pålæg**

Højgaard & Christensen (Kolding offent-

lige Slagtehus A/S) Ribberdyb 10.. 2 67 97

*Kød og flæsk en gros*

Jochumsen Peter Bramdrupd. pr. B... 6 81 38

— priv. Runddelen 13 ..... 2 59 27

Johansen Albert Bramdrupvej 12 pr. B. 6 82 55

Jürgens Holger Katrinegade 5 ..... 2 63 04

Jørgensen Aksel Solgården 8 ..... 2 65 01

Jørgensen Niels Seest Bakke 53 ..... 2 17 60

*Rubriken fortsættes næste side*

Kjærhus E Klostergade 14 ..... 251 20  
 Kloster N J & Søn Katrinegade 10.... 206 12  
 — Jørgen Kloster priv. Agrtrupv. 57 234 12

Lage C P Seestvej 3 ..... 237 01

## Seest Slagterforretning

Lauritsen B R Slotsgade 11 ..... 202 14  
 — priv. Fjordvej 117 Strandh... 232 35

## Slotsgades Slagterforretning

Lauritsen Frode A Suomivej 3 omst.  
 til priv. .... 241 31

Lauritsen K Roager Læssøegade 46  
 omst. til priv. .... 200 04

## Knud Lauritsen . 2 00 04

Slagter og viktualie

Lauritsen N P Søndergade 15 ..... 203 56

## Meier H.

(Carl Petersen's Eftf.) Tøndervej 30  
 omst. til priv. .... 205 48

Mortensen Knud Kolliingsgade 6 ..... 215 72

## Nielsen Carl

Østergade 18 ..... 205 97  
 — priv. Carl Plougsvej 105 ..... 246 50

## Nielsen Leif Zeberg

Tvedvej 28 (ved K.I.F. Hallen) .... 237 75

## Pedersen Aage

Låsbygade 22 ..... 276 73

Post Aage Kongebrogade 37 ..... 225 21

Raben Svend Hospitalsgade 10 ..... 214 44

Ravn Sivert Søndergade 18 ..... 206 96  
 Omst. til priv. Østerbrogade 47

## Rosenhavens Slagterforretning

(Frode A Lauritsen) Suomivej 3  
 omst. til priv. .... 241 31

## Rylevejs Slagterforretning

(K K Johansen) Rylevej 1 ..... 241 67  
 — priv. Dyrehavevej 186

Schmidt's Arendt Eftf. (Sivert Ravn)

Søndergade 18 omst. til priv. .... 206 96

Schmidt Astor Dreyersvej 1 ..... 219 55

Schmidt V Nørregade 8 ..... 204 84

## V. SCHMIDT. Tlf. 20484

1. kl.s kød, flæsk og pålæg

Søndervangs Kødudsalg Hadersl.v. 105 265 31

Sørensen V Låsbygade 55 ..... 205 90

## Vime Supermarked

Søndergade 13 c ..... 262 64

Wolff Frede Låsbygade 89 ..... 207 19

## Slagtere. Artikler for

### Dansk Maltcentral A/S

Kolding lager H. C. Petersensv. 3-7 243 90

— Repræs. Gunnar Hansen

Hans Ludvigsvej 46 ..... 270 31

Høyer Erik Donsvej 1 pr. B. .... 681 25

Lynggaards Krydderier Kolding oplag

Ravnshøj 17 ..... 274 35

## Slagterier.

Andels-Svineslagteriet J. Holmsvej.. ★212 11

Højgaard & Christlansen (Kolding offent-  
 lige Slagtehus A/S) Riberdyb 10.. 267 97

Kød og flæsk en gros

Kolding Export-Kompagni A/S

Jens Holmsvej ..... ★220 66

— Exportør Chr. Hesseldal priv... 236 11

— — Hans E Hesseldal priv. .... 276 07

Kolding Exportslagteri A/S J. Holmsv. ★221 55

## Slagteriudsalg.

### Andels-Svineslagteriets Udsalg

Akseltorv ..... ★235 44

— Bestyrer H Hansen priv. .... 683 27



Akseltorv \*235 44

Andels-Svine-  
 slagteriets Udsalg

### Andels-Svineslagteriets Udsalg

Haderslevvej 7 ..... ★233 77

— Bestyrer A Rudbeck priv. .... 279 10



Slagteri-Udsalget

Telefon ★233 77

## Sliberier.

Bertelsen Knud P Fynsvej 194..... 231 22

Plæneklippere slibes og reparerer.

Jeg henter og bringer. — 231 22

## Bolvig Hans

(Th. Christensens Eftf.) Låsbyg. 13 217 84

Larsen Aage W Haderslevvej 56..... 231 25

Spec.: Slibning af husholdn.artikl.

## Metalsliberiet

(S A Lauridsen) Blæsbjerggade 38 a 252 25

— priv. Chr. X Gade 18

Thomsens Metalsliberi Vejlevej 282.... 256 27



## Smede

(se tillige Klejnsmede og Kunstsmede)

Andersen Sv. Aage Seest Bakke 129.. 2 19 36

### Bjerrisgaard J. C.

Hospitalsgade 29 ..... 2 76 06

*Smede- og maskinværksted  
Alt i smedearbejde og bygn.beslag*

Byg Carlo Kongebrogade 14 omst.  
til priv. .... 2 21 81

*Alt i smedearbejde  
byggningsbeslag og elektr. svejsning*

### Christensen & Schjødt

Kløvkærvej 1 Seest ..... 2 05 40

— Joh. Christensen priv. Parkv. 4 2 85 40

— H E Schjødt priv. A. L. Johansensvej 12 ..... 2 56 40

Domensky A Låsbyg. 32 omst. til priv. 2 04 54

Hansen Arne J Bramdrup pr. B..... 6 81 13

Hansen M Dalby ..... 2 58 13

Høst Niels Østergaard Koldingbj. 13.. 2 45 04

### Jensen's Jochum Maskinfabrik A/S

Klostergade 27 ..... ★2 07 11

Omst. til skibssmedien Havnen

## Skibssmede

Alle arter skibs- og maskinreparationer. — Flydedok indtil 600 tons.

**Telefon ★2 07 11**

Jørgensen & Søn Hospitalsgade 27.... 2 18 56

### Jørgensen Niels Chr.

Vejlevej 10 pr. B. .... 6 81 09

*Smede- og maskinværksted*

Knudsen Marlnus Harte ..... 2 17 87

### Knudsen Ole

Fabriksvej 24 ..... 2 05 65

*Smede- og maskinværksted*

Lund Regnar Bellisvej 2 ..... 2 25 50

*Alt i smedearbejde og bygn.beslag  
A og E svejsning*

Lyhne B Kongebrogade 49 ..... 2 31 34

Nipe Maskinfabriken (Sv. Nicolaisen og O Petersen) Værkstedsvej 7.... 2 55 65

*Rustfri bådebeslag. Bygningsbeslag. Argon svejsning*

Petersen C Agrtrupvej 42 ..... 2 76 62

*Alt smedearbejde udføres  
Spec.: Gelænderarbejde samt  
A og E svejsning*

Priebe Bent Asger Kærmindevej 10.. 2 38 43

### Univærk A/S

Fabriksvej 11 ..... 2 13 31

— Ingeniør G Thomsen priv..... 2 13 32

Zeller Max Jovavej 1 a ..... 2 15 98

### Sdr. Bjært

Larsen Gregers pr. Bjært.. Sdr. Bjært 130  
Efter aut. Sdr. Bjært 7 21 30

## Vonsild

### Nielsen V. Krogsgaard

Vonsild omst. til priv. .... Vonsild 3

## Smørforretninger.

Hansa Østergade 18 ..... 2 19 54

Smørforsyningen (Sand Christensen)

Helligkorsgade 9 ..... 2 03 39

## Smørrebrød.

### Blom N. & Søn

Østergade 16 ..... 2 03 93

— ..... 2 03 92

Damkjær Schmidt (C C Knudsen)

Søndergade 32 ..... 2 63 41

E. 3 Restaurant (Otto Nielsen)

Vejlevej 159 ..... 2 18 13

Smørrebrød — Dinér Transportable

Favoriten Haderslevvej 75 B ..... 2 28 22

### Frydsvel's Viktualieforretning

(B Terp) Frydsvej 12 ..... 2 20 12

## Smørrebrød

leveres overalt Tlf. **220 12**

Guldbrandtsen A Domhusgade 17 .... 2 31 82

Kolding ny Dinér Transportable

(Bondestuen) Slotsgade 21 ..... 2 05 78

### Kolding Smørrebrød

Blæsbjerggade 10 ..... 2 15 26



# KS

Vi har åbent:

Hverdage kl. 10—24

Søndage kl. 12—20

Mandag lukket

Marlélunds Dinér Transport (E Hjelm) 2 00 75  
— ..... 2 64 01

Møllegaardens Dinér Transport Dyre-  
havevej 198 ..... 2 09 18

— ..... 2 13 03

### Solgårdens Smørrebrød

(O Jensen) Kongebrogade 11 .... 2 17 74

## Snedkermestre og snedkere

(se tillige Møbler)

\* snedkermestre, medlem af Centralforeningen af Snedkermestre i Danmark.

### Abacus

tømrer- og snedkerfirma  
(Kurt Ittermann) Solsortevej 28.... 2 67 32  
Værksted: Hospitalsgade 8

### Andersen Brødr.

W. Kiørboes Vej 1 ..... 2 02 81  
Værksted: Seest Bakke 1

Apel Karl Alykkegade 18 ..... 2 06 49  
Værksted: Domhusgade  
Møbelsnedkeri — Oppolering

### Bech & Nielsen

Værksted: Sdr. Ringvej 40..... 2 50 05  
— Halvor Bech priv. Stejlbj.v. 6 2 29 34  
— Arn. Nielsen priv. Stejlbj.v. 18 2 31 58

Buchwald E P\* Låsbygade 28..... 2 12 63

## E. P. Buchwald

Møbelsnedkeri

Bugge Edvard Toldbodgade 10 ..... 2 54 47

### Bæk & Madsen\*

værksted: Værkstedsvej 4 ..... 2 73 85  
— T Bæk Kastanieallé 15 ..... 2 77 29  
— H Madsen Heibergsvej 6..... 2 45 08  
Inventar- og bygningsnedkeri

Bøwadt K D\* El-vej 1 Seest ..... 2 62 93  
Carlslund P\* Ottosgade 29 ..... 2 20 31

Christensen Johs. A/S\* Skamling-  
vejen 2..... 2 30 70

## A/s Johs. Christensen

Inventar- og bygningsnedkeri

Skamlingvejen 2

Telf. 2 30 70

Christensen W G Vesterbrogade 31.. 2 10 27  
Dybkjær's Bøllighs (S Dybkjær)  
Haderslevvej 20 ..... ★2 03 66  
Ferslev K\* Koldingbjerg 3 ..... 2 09 56

Gilling Jens\* Trindholmsgade  
(Havnen syd) ..... ★2 34 22  
— priv. Ellæssensvej 1 ..... 2 30 37  
— Værkfører Th. Gram priv.  
Ndr. Ringvej 17 ..... 2 33 71  
— Formd. Verner Jensen priv.  
Nyvang 14 pr. B. .... 6 80 83

## Jens Gilling. 2 34 22

**GILTEX** VINDUET  
med dreje- og kipåbning

Hansen Halfdan T Haderslevvej 154  
omst. til priv. .... 2 74 80  
Hansen P Møller Låsbygade 82 ..... 2 29 59

### Iversen J. Refsgaard

Låsbygade 98 ..... 2 06 51  
— priv. .... 2 21 31  
Specialfabrik i vippevinduer  
og hæveskydedøre

Jensen P Korsgaard A. M. G. Friisv. 24 2 05 79  
Jensen Poul Georg Provstegyden .... 2 80 20

### Kronborg-Jensen Rich.

Dalbygade 37 ..... 2 03 48  
Omst. til priv. Kongebrogade 67

Larsen Henry\* Pileamsvej 3..... 2 19 90

Larsen Aage W Haderslevvej 56.... 2 31 25

Møbelsværksted  
Alt i inventararbejde **2 31 25**

Madsen Rudolf A. M. G. Friisvej 8 .. 2 28 79  
Værksted: Bellevuegade 29 a

## Rudolf Madsen 2 28 79

Meng N\* Oehlenschlægersvej 14.... 2 47 32  
Møller Johs. E Carl Plougsvej 54..... 2 25 96

Møller & Sørensen Clemensgade.... 2 00 33  
— F Sørensen priv. Kralundsg. 9 2 33 70



### Tømrer- og snedkerarbejde

Butiksinventar, parketgulve,

listefabrik  
Telefon **2 00 33**

Nielsen Chr. og H P Hansen  
Sct. Jørgensgade 11 ..... 2 17 66  
— Chr. Nielsen priv. Røddingvej 9 2 02 17  
— H P Hansen priv. Brændkjær-  
gade 20 ..... 2 62 72  
— Kaj Nielsen priv. Istedvej 8.... 2 17 66

### Pedersen F.

Drammenvej 3 ..... 2 16 61  
Værksted: Låsbygade 101  
Tømrer og bygningsnedkeri

Pedersen Johs. MacInlus Læssøeg. 52.. 2 26 34  
Værksted: Kongehusvej 15

Pedersen Robert Hauvgaard\* Rør-  
bækvej 28 Seest ..... 2 59 70  
Værksted: Zahngade 3  
Tømrer- og bygningsnedkerarbejde  
Alt i gulvbelægning

Petersen A V Vesterbrogade 51..... 2 22 34  
Poulsen E Rønnow Sonebjerg ..... 6 83 40  
Rasmussen A Sønderborgvej 15 ..... 2 37 27  
— Værksted: Zahngade 51

Sandholdt K Seest Bakke 2 ..... 2 20 42  
Alt vedr. begravelser ordnes

**Svensson Albert** Karolinegade 4 a  
omst. til priv. .... 2 15 83  
*Møbler og inventar*

### Vonsild

**Landsbysnedkerforretningen**  
(Arne Hansen\*) ..... Vonsild 25

**Vonsild Møbel- og Bygningssnedkeri\***  
(Johs. Hansen) ..... Vonsild 150

**Vonsild Tømrer- og Snedkerforretning**  
(E Skovby Nielsen) pr. V. .... Vonsild 34

### Sparekasser

(se tillige Banker)

### Spare- og Laanekassen for Kolding By og Omegn

Jernbanegade 3 ..... ★2 41 00  
— Sønderport afd. Agtrupv. 2 ★2 41 00  
Eksp.: 9,30—12,30 og 14—16  
Fredag tillige 17,30—19  
Lørdag lukket  
— Bramdrupdam afd. .... 6 80 22  
Eksp.: 9,30—12,30, lørdag lukket

### Speditører.

**Autotrans (P Thygesen) Ole Rømers-**  
vej 8 ..... ★2 43 55

### Clausen C. Dampskibsrederi A/S

Jens Holmsvej ..... ★2 21 22  
Telex 32 20

### Daugaard H Dampskibsekspeditionen

Havnen ..... ★2 12 44  
— Speditør P Pedersen priv. .... 2 65 92  
— Speditør D N Bruland priv. .... 2 17 22

### Hansen Chr.

befragtning og spedition Havnepl. ★2 17 77

### Kühlmeier Spedition

Vejlevej 159 ..... ★2 34 88  
— Erik Kühlmeier priv. Heim-  
dalsvej 47 ..... 2 22 17  
— K Fromsejer priv. .... 2 30 90  
— I Michaelsen priv. .... 2 17 90

### Larsen Gregers & Co.

Kongebrogade 30 ..... ★2 31 33  
— Lager Sonebjerg ..... 2 50 97

### Lehmann Paul

Internationale Transporter  
Aktieselskab Dalbygade 40—42.. ★2 75 66  
Efter kontortid:  
— Filialdirektør Børge Nielsen .. 2 75 66  
— Fuldmægtig Chr. Larsen ..... 2 79 24

**Neckelmann & Hansen** Havnepl.... ★2 55 22

### Samson Transport Co.

Buen 7 ..... ★2 51 55  
Efter kontortid:  
— Filialleder F Faaborg Gram-  
rolighed 8 ..... 2 51 55

### Svane & Gjørding (C M Svane)

Nordkajen ..... ★2 18 11  
— Træløstafd. .... 2 18 10

### Terling P. C.

Vonsildvej ..... ★2 15 22  
— Bogholder V Thuesen priv. .. 2 44 79  
— Speditør K Andersen priv. .... 2 75 93  
Telex 3368

### Spejderkorps.

#### Danske Spejderkorps Det Koldinghus

Kolonne (Ib Henriksen)  
Fr. VII Vej 42 ..... 2 23 78

#### K. F. U. M. Spejderne Kolding afd.

(Bent G Nielsen) Skovhøj 13. .... 2 45 09  
— (Div.chef J Bay Kristensen)

Sdr. Bjært 149

— Efter aut. Sdr. Bjært 7 21 49

### Sportsartikler.

**Jagt- og Sportsmagasinet** (Ørvad Nye-  
gaard) Søndergade 1 ..... 2 23 30

### Sportsmagasinet

*Vi er eksperter i*

*sport, jagt og fiskeri*

**Kristensen Otto** Oehlenschlägersv. 22 2 69 57  
*Fodbolde fremstilles og repareres*

*Rubriken fortsættes næste side*

Kühl Kurt Rendebanen 14 omst.  
til priv. .... ★2 33 00

## Førende specialforretning



i våben-  
jagt-  
fiskeri-  
camping-  
og sports-  
artikler

Udendørs Udstyr A/S Vestergade 24 2 29 29



Camping-  
sports- og  
spejderudstyr

*Udendørs Udstyr A/S*

## Sprit.

### De Danske Spritfabrikker A/S

lager (Axel Andersen) Enev. Søren-  
sensvej 11 ..... ★2 79 11

## Sprogundervisning.

Larsen Astrid fru Snerlevej 8 ..... 2 65 51

*Engelsk — Tysk*

Petersen Hugo Snerlevej 34 ..... 2 17 51

*Engelsk - Fransk - Tysk - Spansk*

## Sprængstof.

Jensen J P A/S Sønderbro ..... ★2 16 66

*Auf. sprængstof forhdl. af Aerolit*

## Stempler.

### Duplika

(Karl Jessen) Sct. Jørgensgade 21.. 2 31 32

### Kolding Stempelfabrik

Søndergade 20 ..... 2 07 18

*Ordre indleveret inden kl. 9*

*færdig samme dag*

KO-MO Kontor-Monteringen Kloster-  
gade 16 ..... ★2 72 22

Lumbye Fr. A/S Skartved ..... ★2 36 00

**A/s FR. LUMBYE**

Telf. ★2 36 00

*Håndstempler, automatstempler og  
datostempler etc. i gummi og metal*

## Stenhuggerier.

Forsberg Oluf Gl. Dalbyvej 5 ..... 2 56 60

### Jensen Niels & Søn

Kongebrogade 15-17 v. Buen ..... 2 63 81

### Nielsen M & Søn (A Robstad) Agtrup-

vej 76 ..... 2 52 62

— (F Robstad) Rebæk ..... 2 07 62

## Stiger.

Bramsen Mogens Grønnegade 15 .... 2 35 80

Stigeudlejningsforretning

Dalby Trævarefabrik Kolding ..... 2 58 40

## Kolding Stigefabrik

(M Breindahl) Vejlevej 138 ..... 2 04 63  
priv. Kongebrogade 31

## Stilladsforretninger.

### Bera Stålrammestilladser

Kontor: Dalbygade 42 ..... 2 42 22

— V Sørensen priv. Dalbyg. 53.. 2 31 70

— N H Møller Nielsen priv.

Agtrupvej 144 ..... 2 30 08

### Udlejning af

### Bera Stålrammestilladser

Møller & Sørensen Clemensgade ..... 2 00 33

## Strømpefabriker.

### Andersen's Eihler Strikkerier Haders-

levvej 100 omst. til priv. .... 2 22 75

Hosen A/S Haraldsvej 5 ..... ★2 55 33

**hosen**

*Specialfirma i strømpeimport*

### Jensen C Buchreitz & Søn Krathus-

vej 2 ..... 2 74 36

*Strømper en gros*

**Kolding Strømpefabrik A/S**

|                                        |          |
|----------------------------------------|----------|
| Hollændervej 12-14 .....               | ★2 22 11 |
| Efter kontortid: Fabrikken .....       | 2 27 90  |
| Portner .....                          | 2 25 59  |
| Lagerchef .....                        | 2 22 11  |
| — Direktør Richard Hansen priv. ....   | 2 22 37  |
| — Værktørrer Harry Pedersen priv. .... | 2 18 67  |

**Kolding Trikotagefabrik A/S**

|                                                                             |                |
|-----------------------------------------------------------------------------|----------------|
| (Erhardt Kristensen og Chr. Houe)                                           |                |
| Fynsvej .....                                                               | ★2 62 33       |
| — Fabr. Erh. Kristensen priv. ....                                          | 2 09 97        |
| — Direktør Chr. Houe priv. Nr. Bjært 133                                    |                |
| <b>Strømpefabriken Macri (Max Nielsen og Chr. Hyldelund) Dreyersv. 44..</b> | <b>2 31 08</b> |

**Støbegods.****Berring & Larsen A/S**

|                                 |          |
|---------------------------------|----------|
| Jernbanegade 29 .....           | ★2 70 00 |
| Eneforh. for                    |          |
| C. M. Hess Fabrikker A/S, Vejle |          |
| <b>Støbegods og ovne</b>        |          |

Grau Harald O A/S Låsbygade 108.... 2 03 52  
*Støbegodslageret »Hoga«*

|                                        |         |
|----------------------------------------|---------|
| <b>Morsø Støbegods (Jørgen Bislev)</b> |         |
| Låsbygade 99 .....                     | 2 20 45 |

**MORSØ STØBEGODS  
TASSO OLIEOVNE****Støvsugere.**

Bjerregaard Aage Hollændervej 1 a.. 2 25 99  
**Specialværksted for reparation af støvsugere.**

Aut.

**Electrolux**

reparatør

Alle reservedele på lager

Christensen E Låsbygade 39 ..... 2 19 15 |

Repræs. for

**NILFISK**

SALG — BYTTE — SERVICE

TELEFON 2 19 15

Dansk-Svensk-Staal A/S »Akadiahuset»  
 Akseltorv 1 .....

**Electrolux A/S v. repr. fru M Olling**Sdr. Havnegade 12 ..... 2 63 52 |**Electrolux  
nye  
LUXOMATIC**støvsuger med  
3-dobbelt  
automatikSelvlukkende  
støvbeholderAut. opspoling af ledning  
Støvindikator

Ingen tømning  
af pose eller beholder  
både hjul og skinner  
bakterieabsorberende filter

**Electrolux**  
 - en ven af huset
Forlang gratis  
brochure

Tlf. 2 63 52

**Høggaard Aage**Låsbybanke/Hyrdestræde ..... ★2 45 66 |Aut. Nilfisk og Electrolux  
forhandler og reparatørJochumsen Vald. Søndergade 2 ..... 2 08 82 |**Lumbye Ejnar**Adelgade 16 ..... ★2 55 88 |**Madsen Frede**Haderslevvej 1 ..... ★2 12 77 |

Nielsen Morten Fa. elektro-install.

Rendebanen 6 ..... ★2 39 33 |Aut. **NILFISK** forhdl.**Eget specialværksted**

Rubriken fortsættes næste side

Nilfisk (repræs. E Christensen) Lås-  
bygade 39 ..... 2 09 04  
— Salgsleder Sv. Nørregaard  
Nytofte 27 Middelfart (09) 41 05 83

# NILFISK

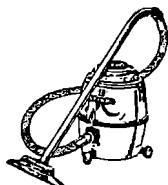

SALG OG SERVICE

— Forhandlere overalt —

Specialstøvsugere:

A/S Fisker & Nielsen, Kbh. F  
Tlf. Fasan (01 32) 53 01

Salling M Tøndervej 41 omst. t. priv. 2 20 95

## KOLDING SYMASKINE SERVICE

Alle førende mærker haves på lager.  
Alle støvsugermærker reparerer  
på specialværksted.

Singer Co. Symaskine A/S  
Buen 2 ..... 2 04 60

# SINGER

fås med tæppebanker

Skousen Låsbygade 7—9 ..... 2 50 62  
— Forretn.f. S Vestergaard priv. 2 59 92

WUSHOLDNINGSMASKINER  
**Skousen**

— det er os  
man handler med!

Vi giver tårnhøj pris  
for Deres brugte støvsuger

SP Køkkenmontering (Skou Petersen)  
Munkegade 2 omst. til priv. .... 2 33 85

Tempo (Poul Gornitzka) Sønderg. 12  
omst. til priv. .... 2 33 23

**Tempo**

Stort udvalg  
Kontant eller konto  
Eget værksted

Vestergaard J Fa. Haderslevvej 150 2 11 54

# Nilfisk

Salg  Service

Fa. J. Vestergaard 2 11 54  
— Autoriseret forhandler —

## Stålbørster.

Alpedalens Børstefabrik (Hans Mikkel-  
sen og Søren Petersen) Alped.v. 41 2 75 73

Nielsen's H Børstefabrik GL Stations-  
vej 7 a pr. B. .... 6 82 81  
— priv. Spættevej 5 ..... 2 64 05

Nr. Bjært

## Dan Børstefabriken A/S

Nr. Bjært ..... Nr. Bjært (6 42 11) 68  
Tekniske børster til alle formål

## Sukkervarefabriker.

Fællesforeningen for Danmarks Brugs-  
foreninger Klostergade 18 ..... ★219 00

Sukkervarefabriken Kolding Ottos-  
gade 35—37 ..... 2 15 28

## Sukkervarer en gros

(se Chokolade en gros)

★ betyder fællesnummer for flere ledninger



## Sundhedsplejersker

(se Sygepleje)

## Sygekasser.

|                                                                                             |         |
|---------------------------------------------------------------------------------------------|---------|
| <b>Borgerlige Sygekasse Den (kasserer Karl Jessen) »Duplika. Sct. Jørgens-gade 21</b> ..... | 2 31 32 |
| Kontortid 15,30—17,30                                                                       |         |
| <b>Dalby Sygekasse (kass. fru J Pedersen) Tved</b> .....                                    | 2 58 30 |
| <b>Harte-Nr. Bramdrup Sygekasse</b> Gl. Stationsvej 17 pr. B. ....                          | 6 82 27 |
| <b>Seest Sygekasse (kass. fru Grethe Pedersen) Bellahøjvej 22 Seest</b> ....                | 2 47 23 |
| Kontortid: Tirsdag, onsdag og torsdag 14—17, fredag 14—19                                   |         |

## Sygekassen Kolding

|                                                |          |
|------------------------------------------------|----------|
| Nytorv 2 .....                                 | ★2 42 88 |
| <i>Statsanerkendt</i>                          |          |
| Kontortid 9—15, fredag 9—18                    |          |
| lørdag lukket                                  |          |
| — Formd. I P Jensen Bellevue-gade 14 .....     | 2 04 12  |
| — Forretn.f. Ester Rasmussen Mindevej 14 ..... | 2 04 29  |

## Vonsild

|                                                            |             |
|------------------------------------------------------------|-------------|
| <b>Vonsild Sygekasse (kasserer Jens P Sandholdt)</b> ..... | Vonsild 102 |
|------------------------------------------------------------|-------------|

## Sygepleje.

|                                                                                |         |
|--------------------------------------------------------------------------------|---------|
| <b>Harte—Nr. Bramdrup og Seest Sygeplejeforening (fru K Horsted) Harte</b>     | 2 66 80 |
| — Sygepl. fru Ellen Petersen Falkevej 9 .....                                  | 2 20 99 |
| <b>Johansen Mary Østerbrogade 29</b> .....                                     | 2 20 56 |
| <b>Møller Tove fru Castenskjoldsvej 4.</b>                                     | 2 45 56 |
| <b>Pedersen Hansine Tøndervej 46.</b> .....                                    | 2 34 06 |
| <b>Smith Ane K fru Agtrupvej 90.</b> .....                                     | 2 36 13 |
| <b>Sundhedsplejersken (frk. Esther Hahn) Drammenvej 8 (7,30—8,30)</b> .....    | 2 76 91 |
| <b>Sundhedsplejersken (fru Ida Jørgensen) Dyrehavevej 89 (7,30—8,30)</b> ..... | 2 37 09 |
| <b>Sundhedsplejersken (frk. Ingeborg Lunden) Dyrehavev. 33 (7,30—8,30)</b>     | 2 22 26 |
| <b>Sundhedsplejersken (frk. E E Løwert) Alykkegade 10 (7,30—8,30)</b> .....    | 2 22 73 |
| <b>Sundhedsplejersken (fru Kathrine Maass) Ahornvej 4 (7,30—8,30)</b> .....    | 2 77 65 |

## Sygekassens Hjemme-sygepleje

|                                                              |          |
|--------------------------------------------------------------|----------|
| Nytorv 2 .....                                               | ★2 42 88 |
| — Frk. Ingeborg Buhl Jensen Haderslevvej 167 .....           | 2 12 95  |
| — Frk. Ingeborg Lærke Clemens-gade 29 .....                  | 2 17 58  |
| — Fru Gerda Jepsen Falkevej 1.                               | 2 20 32  |
| — Fru Else Mortensen Sdr. Havne-gade 4 <sup>2</sup> tv. .... | 2 33 14  |
| — Fru Kirsten Mainz Nielsen Nyvang 16 pr. B. ....            | 6 84 84  |
| — Fru Kirsten Andersen Krathus-vej 4 .....                   | 2 20 98  |
| — Fru M Møllerskov Hansen Kastanieallé 21 .....              | 2 37 46  |
| — Fru Birgit Rasmussen Carl Plougsvej 103 .....              | 2 77 24  |

Thomsen Margrethe fru Haderslevv. 74 2 37 39

## Sygeplejeartikler.

|                                                         |          |
|---------------------------------------------------------|----------|
| Bøttern Helligkorsgade 12 .....                         | 2 09 63  |
| Friis Aage Låsbygade 47 .....                           | 2 08 01  |
| Aagaard B Fa. (Bent Uldall Steinfath) Torvegade 5 ..... | ★2 69 00 |

## Sygetransport.

|                                 |          |
|---------------------------------|----------|
| Falck-Zonen Sydbanegade 4 ..... | ★2 23 44 |
|---------------------------------|----------|

## Symaskiner.

|                                  |         |
|----------------------------------|---------|
| Boisen Iver Fr. VII Vej 28 ..... | 2 36 48 |
|----------------------------------|---------|

## Symaskine-Reparationer

Træffes bedst efter kl. 17  
Kommer overalt

|                                    |         |
|------------------------------------|---------|
| Christensen Villy Sundeved 5 ..... | 2 43 85 |
|------------------------------------|---------|

# PFAFF

industrimaskiner  
Dimas

|                              |         |
|------------------------------|---------|
| FabrIn B Munkegade 5 .....   | 2 07 02 |
| Omst. til priv. Snerlevej 12 |         |

AUT. FORHANDLER AF:



Stort lager af garn og tilbehør  
Reparation af alle mærker

# B. FABRIN

Telefon **2 07 02**

Rubriken fortsættes næste side

★ betyder fællesnummer for flere ledninger

**Grønnebæk & Nielsen A/S**

Dalbygade 40 ..... 2 61 58  
 — Værkfører Kai Mortensen priv.  
 Kobbelhøve 6 Strandhuse ..... 2 61 58



Hansen Rudolf Liljevej 7 ..... 2 53 95

**ROTHENBERG**

Specialmaskiner  
 for syindustrien

Husqvarna (E Mølgaard) Låsbyg. 16  
 omst. til priv. .... 2 28 11

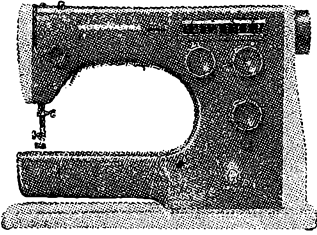
**Husqvarna**

Eneste specialforretning

Rep. af alle mærker

Kolding Symaskine Service (M Salling)  
 Tøndervej 41 omst. t. priv. .... 2 20 95

Det er lettere med —

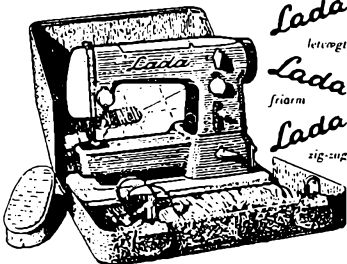

symaskinen med zig-zag og den spærrelse frie arm  
 Alle andre førende mærker føres.  
 Alle symaskinemærker reparerer.

**SALLING**  
**SERVICE**

Lindstrøm Tony Katrinegade 19  
 omst. til priv. .... 2 55 71

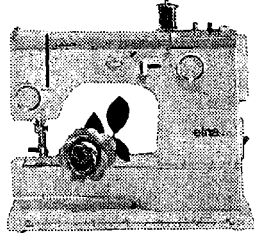

Aut. forhandler af:

**PFAFF - ELNA  
PHOENIX m. fl.**

Reparation af alle mærker ...

**Lindstrøm**  
 Telefon **2 55 71**

**Pfaff Symaskiner**

(Aage Ibsen) Tøndervej 17 .... 2 03 33  
 Aut. forhandler af:

**PFAFF  
ELNA  
KOYO**

Reparation af alle mærker ...

*Aage Ibsen* **2 03 33**  
 Telefon

Singer Co. Symaskine A/S Buen 2 2 04 60

**Vælg**

**SINGER**

Et fabrikat, der er kendt og aner-  
 kendt i mere end 110 år.

Sydjydsk Plissé Låsbybanke 1. .... 2 32 81

Aut. forhand- **KOYO - NECCHI**  
 ler af:  
**SALG OG SERVICE**

**Symaskiner en gros.**

Nielsen A A Olaf Ryesgade 50. .... 2 19 31

## Systuer

(se tillige Damekrædere)

Nielsen K E fru Olaf Ryesgade 12.... 2 21 20  
Nissen Else fru Borthigsgade 16..... 2 80 86

Sydjysk Plissé Låsbybanke 1  
omst. til priv. .... 2 32 81



Omforandring af  
nederdele, kjoler  
og frakker

Plissé - Hulsøm  
Knaphuller

Stofknapper og  
bæltepænder

Egen fabrik, derfor  
hurtigste levering

## Sæbe.

Parfumeri La Boutique Jernbaneg. 23 2 08 85  
Parfumeri La Boutique Østergade 15.. 2 04 52  
Sæbehuset Søndergade 23 ..... 2 63 73  
Sæbehuset (fru Gudrun Nørup Ander-  
sen) Haderslevvej 37 ..... 2 70 40  
Sæbehuset Tøtøl (fru Gerda Petersen)  
Haderslevvej 83 ..... 2 77 68  
Sæbehuset Tøtøl (fru M Østergaard)  
Seest Bakke 75 ..... 2 22 99  
Sæbemagasinet (Anna C Andersen)  
Østergade 12 ..... 2 07 40

Sæbefabriker og sæbe en gros.

Kaalunds Fabriker A/S

Dyrehavevej ..... ★2 56 00

## Sække.

Hejlsminde Tørreri Helligkorsg. 13.... 2 16 94

Kolding Sækkelager (N Ladegaard)  
Fredensgade 7 ..... 2 10 55

Jutesække . Papirsække  
Kornsække udlejes.  
Fabrikation, salg og udlejning  
af presenninger.  
Industriforklæder.  
Hessian i metermål

Sydjysk Sækkehandel (Ingv. Lage)  
C. Müllersgade (v. Havnestuen)  
omst. til priv. .... 2 18 40

## Sydjysk Sækkehandel

NYE OG BRUGTE SÆKKE

SÆKKE REPARERES

PRESENNINGER OG INDUSTRI-  
FORKLÆDER SÆLGES

## Sølvsmede.

Hansens Hans Hus Østergade 3.... ★2 47 44

# HANS HANSENS HUS

Østergade 3 ★ 2 47 44

Prokurist H. Buhl priv. 2 25 37

## HANS HANSEN

Sølvsmedie <sup>A/S</sup>

VÆRKSTEDET

Mazantigade 2 ★ 2 51 00

Sølvsmed K. G. Hansen priv. 2 30 78

Dir. O. Hartmann Berg priv. 2 25 17

Eksp.chef G. Jacobsen priv. 2 64 21

Jensen C Benedict Akselhus

Haderslevvej 1 ..... 2 41 75

## Knudsen Anni og Bent

Dyrehavevej 103 ..... ★2 45 99

## Sø- og transportforsikring.

Danske Lloyd v. Neckelmann & Hansen

Havnepladsen ..... ★2 55 22

Fjerde Søforsikringselskab Lmt.

(Mika Hansen) Jernbanegade 52.. 2 33 25

Gensidige Søassuranceforening Den

Kolding (forretn.f. K Sørensen)

Fjordvej 50 Strandhuse ..... 2 20 46

Kjøbenhavnske Sø-Assurance-Forening

Den (Limiteret) Svane & Gjørding

(C M Svane) Nordkajen ..... ★2 18 11

**T** Prøv vor kaffe — vistnok den bedste!

*Højvang Kolonial*

AGTRUPVEJ 190 TLF. 24195

### Tagbeklædning.

Rasmussen Aage bygningskonduktør  
Nørreled 8 pr. B. .... 6 80 73

Aktieselskabet

### Jens Villadsens Fabriker

Store Torv 16 . Aarhus C  
Tlf. (06) ★12 78 99

Tagdækning med

**ICOPAL**  
og „BUILT-UP“-dækninger  
udføres over hele landet

### Taleundervisning.

Hansen Else fru Fynsvej 5 ..... 2 06 37  
Lægeaut. talepædagog  
Hansen Lis fru Alykkegade 16 ..... 2 69 54  
Statsaut. talepæd., tunghøreped.  
Jacobsen S Rylevej 14 ..... 2 66 32  
Tale- og hørepedagog  
Kolding Ordblindelinstut (fru Charlotte  
Christensen) Fynsvej 103 ..... 2 17 65  
aut. ordblindepædagog

### Tandlæger.

### Tandlægerne fremstiller og indsætter kunstige tænder

Altenburg B Slotsgade 9 ..... 2 00 56  
Omst. til priv. Jernbanegade 42  
Barfod Anne-Lise og Erik Bredg. 13 2 26 60  
— priv. Kastanieallé 7 ..... 2 30 60  
Christensen Gitte GÅRD Ved Slottet  
Låsbybanke 14 ..... 2 26 56  
Træffes ikke lørdag  
Drabæk Nielsen A Helligkorsg. 14.. 2 65 22  
Omst. til priv. Silkehalevej 8  
Fischer K Elkjær Jernbanegade 11.. 2 16 16  
— priv. »Skærsgård« Dons  
pr. A. .... Agård 135  
Havndrup Peder Jernbanegade 21.. 2 71 25  
— priv. Margrethesvej 22 ..... 2 72 40  
Ingerslev Lisbet og Arne Sønder-  
gade 13 C ..... 2 74 34  
— priv. Strandvejen 3 ..... 2 53 45

Jensen Henning Jernbanegade 32.... 2 43 05  
— priv. Strandmøllevej 10 ..... 2 43 11  
Jørgensen Norman Jernbanegade 5.. 2 02 92  
— priv. Gl. Kongevej 7 ..... 2 25 68  
Jørgensen Orla Søndergade 10..... 2 12 68  
— priv. Læssøegade 4 ..... 2 12 67  
Kronborg Jens Jernbanegade 5..... 2 02 92  
— priv. Strandvejen 23 ..... 2 02 85  
Lykke-Hansen E Mazantigade 7 .... 2 05 59  
— priv. Fjordvej 115 Strandh... 2 21 87  
Nielsen A Drabæk Helligkorsg. 14.. 2 65 22  
Omst. til priv. Silkehalevej 8  
Petersen Inger Klarskov Jernbane-  
gade 25 b ..... 2 12 19  
— priv. Kastanieallé 57 ..... 2 00 11  
Pøssing Arne Jernbanegade 37 ..... 2 07 14  
— priv. Toften 2 Strandh. .... 2 07 07  
Sandermann Th. Korsgården Hellig-  
korsgade 13 ..... 2 65 75  
— priv. Skolevænget Strandh. .. 2 41 72  
Simonsen Anna Brask fru Slotsg. 3.. 2 07 05  
Skolefandklinikken Rendebanen 4 B<sup>2</sup> 2 74 30  
— Dyrehaveskolen ..... 2 49 07  
Sørensen Hølgør Bredgade 14 ..... 2 25 45  
priv. Kastanieallé 20 ..... 2 22 30  
Thau Mogens Jernbanegade 28 ..... 2 01 12  
— priv. Castenskoldsvvej 25 .... 2 21 66  
Thomsen Aa. Wange Jernbaneg. 20<sup>2</sup> 2 37 42  
Træffes ikke lørdag  
Westergaard Erik Jernbanegade 25 b 2 12 19  
— priv. Strandmøllevej 11 ..... 2 15 19  
Westerlund J P (Spærkassens bygn.)  
Jernbanegade 3 ..... 2 01 34  
— priv. Strandhuse ..... 2 23 35

### Konsultation 14-15

Lørdag kun efter aftale

### Tandlæger. Artikler for

Syddjyllands Dental-Laboratorium  
(Svend Seier Poulsen) Munkeg. 9.. 2 27 33

### Tandteknikere.

Christensen Olaf Slotsgade 19 st.... 2 42 16

### TÆNDER

fremstilles — indsættes — repareres

Kl. 9—17.  
Lørdag kun efter aftale.

Leverandør til Varelotteriet

**OLAF CHRISTENSEN**  
KLINIK & LABORATORIUM

SLOTSGADE 19 st. - TLF. 2 42 16

Hüttel Inger Akseltorv 4 ..... 219 43

**Hüttel**

Reparationer: 1 time

TELEFON **219 43**Krestensen's Anna Tandteknik  
v. K R Kjeldsen Jernbanegade 48  
omst. til priv. .... 2 04 65**ANNA  
KRESTENSENS  
TANDTEKNIK**Eff. v. K. R. Kjeldsen (tidl. bestyrer)  
Fremstiller og indsætter kunstige  
tænder

GRUNDLAGT 1915

Jernbanegade 48 — Telefon 2 04 65

Lange Dreyersvej 53 ..... 2 29 87  
Træffes 10—18, onsdag lukket  
lørdag 10—13, eller efter aftale**LANGES  
Tandteknik**Telefon **2 29 87***Rubriken fortsættes næste spalte*Mortensen Hugo Adelgade 2<sup>2</sup>  
(over Rørkær) ..... 2 06 95**TAND-  
TEKNIK**Nye tænder  
Omstilling  
Reparation**HUGO  
MORTENSEN**

Exam. tandtekniker

Telefon **2 06 95**

Ottesen Hans V Akseltorv 1 ..... 2 22 15

**AKSELTORV 1**

(Over Dansk-Svensk-Staal A/S)

Telefon **2 22 15**Fredag åben til kl. 19  
Lørdag lukketStaugaard's Grete Tandteknik  
(Grete Kris) Jernbanegade 25 a  
omst. til priv. .... 2 63 78Fremstiller og  
indsætter kunstige  
tænder**2 63 78**

## Tapetserere

(se Sadelmagere og tapetserere)

## Tarmrenserier.

Krøller Hans & Co. Jens Holmsvej.... 2 01 10  
— Hans Krøller priv. Ndr. Ringv. 79 2 22 10

## Teatre.

Industriforeningen (billetkontor)  
8—10 og 16—18 Jernbanegade 13.. 2 01 73

## Teglværker.

### Hollænder's Teglværk A/S

Domhusgade 6 ..... 2 00 46  
— Driftsl. Sophus Hollænder priv.  
Nelliikevej 6 ..... 2 29 46  
— Driftsleder Kal Hollænder priv.  
Nelliikevej 29 ..... 2 42 23

### Seest Teglværk A/S

Seest ..... 2 47 03  
— Direktør Børge Spicker Sørensen  
priv. .... 2 73 60

### Sydøstjydske Teglværkers kontor

Smedegade 9 ..... ★2 74 44  
— Forretn.f. Erik Mortensen priv.  
Fjordvej 34 Strandhuse ..... 2 04 17

## Tegneartikler.

### KO-MO

Kontor-Monteringen Klosterg. 16 ★2 72 22  
— Villy Petersen priv. .... 2 79 58  
— Konsulent P Vedel priv. .... 2 72 22  
— Konsulent E Th. Mikkelsen  
priv. tlf. Horsens 2 42 27

### ALT I TEGNEARTIKLER

## Tegnere.

Hegnet-Larsen K Helligkorsgade 7.... 2 64 53  
Omst. til priv. Dannersvej 3  
Jyllands Clichéfabrik A/S Mazanti-  
gade 10 ..... ★2 06 11  
Klligum (Arne Rubæk Olesen) Ibsvej  
omst. til priv. .... 2 11 12

Mailand Harry kontor og bopæl  
Helligkorsg. 15<sup>2</sup> hj. af Østergade.. 2 23 25  
Nielsen Bent Erik Nyvang 16 pr. B... 6 81 81  
Strange-Frlls I fru Fjordvej 24 Strh... 2 33 56  
Illustration og reklame

## Hjarup

Nørgaard Eigil Mølvang ..... Hjarup 141  
Reklame- og illustrationstegning

## Tekniske artikler.

### Jensen J. P. A/S

Sønderbro ..... ★2 16 66  
Kolding Tekniske Forretning  
(Fr. Flintholm) Haderslevvej 78.... 2 22 60  
— — ..... 2 19 04

## Telefonbøger.

Telefon-Håndbogen for Kolding  
og Opland v. Erhardt Schmidt  
Skartved (lokal 32) ..... ★2 36 00  
— priv. Fr. VII Vej 4 ..... 2 65 94

## Telefon-Håndbogen

redigeres hele året!

Indsend derfor Deres ændrin-  
ger, så snart disse kendes, til  
redaktionen, postbox 257, Kolding

Telefon ★2 36 00  
(lokal 32)

## Telte.

Dansk-Svensk-Staal A/S »Akadiahuset»  
Akseltorv 1 ..... 2 26 57  
Udlejning af campingudstyr  
Kolding Sækkelager (N Ladegaard)  
Fredensgade 7 ..... 2 10 55

Kühl Kurt Rendeb. 14 omst. t. priv. ★2 33 00

Største udvalg i  
telte og campingudstyr

»Porten« (Th. Simonsen) Sønderg. 6 2 12 42



# TELTE



Tempo (Poul Gornitzka) Sønder-  
gade 12 omst. til priv. .... 2 33 23

## ABC telte

Stort udvalg i campingudstyr

Udendørs Udstyr A/S Vesterg. 24.. 2 29 29

## INTERSPORT telte og campingudstyr

Vonsild Camping (J Ravn) pr. V.... 2 22 84

## Terrazzo.

Christensen Johs. Junghansvej 123.. 2 33 93

## de Paoli V. & Søn

H. C. Ørstedsvej ..... 2 55 80  
— E de Paoli priv. .... 2 55 20  
— V de Paoli priv. .... 2 74 31

## KH TRAPPER - REPOSER

PRÆFABR. BADEVÆRELSEGULVE

TERRAZZO · MOSAIKARBEJDER

## Møller P.

Kildehuset Haderslevvej 65 ..... 2 18 30  
Terrazzo, mosaik, Linotol, Vinyl,  
linoleum, kork og gummi gulve

Warming H Bredevej 33 Seest ..... 2 47 54

## Tjæreprodukter.

Tjærekompaniet A/S Tøndervej 15.. 2 15 52

## Toiletartikler.

## Høgh's rengørings artikler

Frydsvej 38 ..... 2 29 76

Kosmetik og frisørartikler.

EN GROS EN DETAIL

Forhdl. af **ALICE** kosmetik

## Traktorer.

### Jacobsen Vagn

Vejlevej 114 ..... ★2 77 33  
— Salgschef Knud Jochumsen  
priv. .... 6 82 78

### VOLVO og DAVID BROWN

#### TRAKTORER

og dertil hørende redskaber  
Reparation, reservedele  
og servicevogne

## Vagn Jacobsen

### Madsen Ingemann A/S

Haderslevvej 93 ..... ★2 60 11  
— Lagertelefon ..... 2 14 08  
— Ingemann Madsen priv..... 2 05 18  
— Førr.f. H Damkjær priv.... 2 29 79  
— Repræs. M Eriksen priv.... 2 69 48  
— Repr. E Ravn Nielsen priv... 2 80 50  
— Lagerforv. U Petersen priv... 2 14 08  
— Montør N Tantholdt .... Vonsild 81  
— Vejen afdeling ..... Vejen 6 02 89



## MASSEY- FERGUSON

### Petersen S. & Co. A/S

Agtrupvej 22-26 ..... ★2 43 00  
— Direkte lagertelefon ..... 2 44 98  
— Afdeling Sdr. Ringvej ..... 2 73 00  
— eft. lukketid: Værkføreren... 2 40 03  
— Underdirektør L Nørgaard pr. 2 41 89

### Ford traktorer og maskiner

med dertil hørende redskaber

STORT LAGER af

orig. Ford reservedele

### Sydjysk Maskinforretning A/S

Søndergade 27 ..... ★2 41 22  
— Værkfører V Iversen priv.... 2 41 22  
— Direktør F Paulsen priv.... 6 83 36  
— Direktør O Christensen priv... 2 43 63  
— Repr. S Christensen priv. V. Nebel 97  
— Lagerforv. Bent Sørensen  
priv. .... V. Nebel 134



## McCormick International

## Translatører.

Hansen Emilie I A frk. (kgL edsv.)  
Fynsvej 3 ..... 2 23 18  
Fransk

## Transportvogne.

Expresso Transportvogne (repræs.  
Bent Lüders) Nelliikevej 17 ..... 2 51 52

Handy Transportvogne (H Halkjær)  
Låsbygade 60 ..... 2 10 70  
— Ing. H Halkjær priv. Immanuels-  
vej 33 ..... 2 28 66

## Handy Transportvogne

Vi udfører alt i håndtransportvogne  
for alle brancher — til alle formål

Vogne bygges efter opgave

Stort udvalg i hjul og hjul sæt

Reparationer udføres

Transportkasser i krydsfiner og fiber  
Glasfiberkar og -vogne

Kolding Transportvognfabrik  
(Søren Jørgensen) Hospitalsg. 27.. 2 18 56

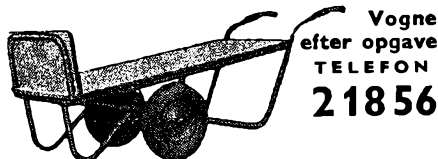

Vogne  
efter opgave  
TELEFON  
2 18 56

## Walsted Th. & Søn

Fabriksvej 10 ..... 2 14 17  
— Fabr. P Walsted priv. Falkev. 6 2 08 98  
— Ingeniør J Walsted priv.  
Nelliikevej 18 ..... 2 73 68  
— Værkf. O Dons priv. Ingrid-  
vej 57 ..... 2 43 29

Speciale: Hydr. løftevogne  
og gaffeltrucks — Stålbyggereoler

## Trikotage en gros og fabriker.

### Jørgensen Christian

Jernbanegade 37 ..... 2 76 68

Mercl (A M Knudsen) Helligkorsg. 14 ★2 24 44

### Mikkelsen Chr. A/S

Markdanersgade 7 ..... 2 01 94  
— — — — — 2 01 64  
— Fabr. Henrik Mikkelsen priv.  
Næsset Fjordv. 38 Strandhuse.... 2 43 67

Roed Steen (Ch. Roed) Sdr. Ringv. 4.. 2 48 58  
Fabrikation af nattøj og nylon-  
kitler — Damestrømper en gros

### Thøgersen Thorvald A/S

Ndr. Ringvej 51 ..... ★2 54 22  
— Direktør G L Hepworth priv.  
Søgade 8 ..... 2 23 57  
— Prokur. Chr. Blom priv. Dyre-  
havevej 111 ..... 2 07 85

Toustrup-Andersen Strandvejen 4 .... 2 03 65

Winklers S Eff. A/S Dalbyg. 40.. ★2 39 00  
— Direktør J Jacobsen priv.... 2 74 24  
— Lagerchef Jens Hansen priv... 2 38 02

## Trikotagehandlere.

Centrum Agtrupvej 125 ..... 2 38 77

### »Chic«

(K Deleuran) Haderslevvej 27..... 2 10 74  
— priv. Snerlevej 66 ..... 2 50 67

C M Trikotage (C Rasmussen og  
M Møller) Jernbanegade 30 .... 2 03 83

**CM** Trikotage  
A. M. BJERRES EFT.  
JERNBANEGADE 30

Damehuset (H Børsting) Sønderg. 8  
omst. til priv. .... 2 52 51

★ **Damehuset**

Bluser  
Nederdele Tlf. 2 52 51

### Ebbesen

Låsbygade 5 ..... 2 05 03  
Enevoldsen C Tøndervej 62 ..... 2 08 63  
Faurby Textil Lykkegårdsvej 51 .... 2 06 76

Femina Jernbanegade 6 ..... 2 27 71

**FEMINA**

Jydske Strikkerler Helligkorsgade 3.. 2 03 17  
Omst. til forretn.f. B Knudsen  
priv. Kikkenborgvej 39

Knudsen Brdr. Helligkorsgade 14.. ★2 24 44  
 — Alfred Merrild Knudsen priv. 2 17 35  
 — Erik Merrild Knudsen priv... 2 27 76  
 — Poul Merrild Knudsen priv... 2 24 44



BRDR.

# KNUDSEN

Kronhøj Kirsten fru Katrinegade 8... 2 23 67  
 Lauritsen P H Fjordvej 51 Strandh... 2 25 01

Maco Trikotageforretningen (fru Inger Ravn) hj. af Domhusg. og Teglgårdsvej ..... 2 67 75

## „MACO“

Møller Edith fru Sct. Jørgensg. 31.... 2 66 97  
 Pedersen Ingrid Stejlbjergvej 25.... 2 21 62

### S. M. P. trikotage

(S M Pedersen) Enev. Sørensen. 16 omst. til priv. .... 2 78 35

Spare-Boden (C Enevoldsen) Tøndervej 62 ..... 2 08 63

Textilmøllen Fredericiagade 18..... 2 67 27

# TEXTILMøllen

LAGER UDSALG

Thrane M Carl Plougsvej 1 ..... 2 16 48

### Tornvig

(A Jensen) Låsbygade 39 ..... 2 63 63

### »Trico«

(Grethe Johansen) Haderslev. 87... 2 31 64

Winkel Jensen Østergade 11 ..... 2 12 08

# WINKEL Jensen

Wittorff Låsbygade 4 omst. til priv. 2 31 81

# Wittorff

TRIKOTASE OG BØRNEKONFEKTION

Østergades Varehus (P J Schultz' Eftf.)  
 Østergade 19 og Slotsgade 22.... ★2 44 88  
 Østergaard Tage Søndergade 27 omst.  
 til priv. .... 2 32 05

### Tryksager.

#### Blicher P. A/S

Fabriksvej 18 ..... ★2 13 11

#### Centraltrykkeriet

(C From) Jernbanegade 38  
 omst. til priv. .... 2 05 10

Globe Reklame Buen 2..... 2 60 66



### GLOBE REKLAME

AUT. REKLAMBUREAU

#### Herholdt's Bogtrykkeri

v. K Halvorsen Låsbygade 25 omst.  
 til priv. .... 2 06 66

#### Jydske Tidendes Trykkeri A/S

Jernbanegade 46—50 ..... ★2 33 33  
 — Direktør J Ejler priv. .... 2 21 27

#### Jørgensen's Konrad Bogtrykkeri A/S

Slotsgade 6—8 ..... ★2 14 88

## Konrad Jørgensen's Bogtrykkeri A/s

#### Kilgum (Arne Rubæk Olesen)

Ibsvej omst. til priv. .... 2 11 12

BOGTRYKKERI  
 GUMMIKLICHEER  
 REKLAMETEGNING



### KLUGUM Kolding

STEMPLER . KLICHEER . TRYKSAGER  
 — drej 2 11 12

#### Kolding Folkeblads Bogtrykkeri

Jernbanegade 35 ..... ★2 20 00

#### Kolding ny Bogtrykkeri

indeh. Ditlev Pedersen Sct. Jørgensgade 7 omst. til priv. .... 2 21 13

### Smukt udførte tryksager til billige priser

Lumbye Fr. A/S Skartved..... ★2 36 00

## A/s FR. LUMBYE

Telf. ★2 36 00

*Merkantile tryksager af enhver art i smagfuld og moderne udførelse. Årsberetninger, regnskaber, love, tidsskrifter, kataloger, skematisk arbejde, aktiebrev, kalendere, reklametryksager, etiketter, konvolutter m. m.*

### Specialtrykkeri for moderne blanketter i endeløse baner og sæt

Slødt & Weiss' Bogtrykkeri Jernbanegade 35 ..... ★2 20 00

## Træ- og finérhandlere.

### Pedersen Thorvald A/S

Dieselvej 3 ..... ★20177  
 Oversøiske og danske træsorter  
 samt alt i tilsvarende finérer  
 »Fionia« møbelplader — Døre —  
 Krydsfinér og parket

### Vonsild

### Falk A.

pr. V. .... Vonsild 113  
 Træ og byggematerialer

## Trælast og tømmer.

### Grønborgs Tømmerhandel A/S

(Schous Trælasthandel A/S)  
 Østerbrogade 14 ..... ★22711  
 — Konsul Johs. Grønberg priv... 20049  
 — Konsul Ove Grønberg priv... 20287  
 — Prokur. Knud Frandsen priv... 21192  
 — Prokur. Sven Eriksen priv... 20243  
 — Repræs. Ole Steffensen priv... 25950

### Kolding Trælasthandel A/S

kontor Toldbodgade 12 ..... ★27333  
 Lager: Sydhavnen  
 — Direktør Karl Larsen priv. .... 27964  
 — Prokur. Henning Rix priv... 27351  
 — Forv. B Lundberg Ovesen priv. 26649

### Sydjydsk Trælasthandel A/S

Industrivej 2—8 ..... ★24700  
 — Direktør Poul Hove priv. .... 21191  
 — Prokur. Jørgen Wraae priv... 26698

## Træsko.

Hansen Chr. Klostergade 6 ..... 21816  
 Jensen Ejnar Låsbygade 69 ..... 20567  
 Jensen Frltz Klostergade 9 ..... 20323  
 »Porten« (Th. Simonsen) Sønderg. 6.. 21242

Pørksen Carl Tøndervej 42 ..... 23192



**Pørksens**  
**sikkerhedstræsko**  
 (Patent træsko)

Susy Træsko (Jenny Larsen) Agtrup-  
 vej 56 ..... 21826  
 Vandel Holger Vestergade 24 omst.  
 til priv. .... 21077

## Træuld.

Holmslunde Trævarefabrik A/S  
 Kongebrogade 6—10 ..... 20357

## Trævarer.

Dalby Trævarefabrik Kolding ..... 25840  
 »Porten« (Th. Simonsen) Sønderg. 6.. 21242

## Turistbiler.

Lisbergs Turistbiler Haderslevv. 161.. 20202

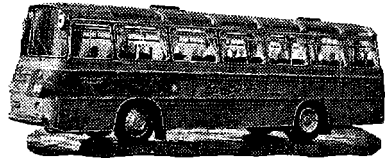

Hyggelige selskabsvogne  
 Komfortable langtursbusser  
 Indtil 200 pers. i egne vogne  
 14-29-33-37-42 pers. busser

Kørsel i ind- og udland

Pagh's Biler Ottosgade 36 ..... ★27677



**Ny moderne 42 pers.**  
**luftaffjedret luksusbus**

Ring og aftal pris om kørsel i  
 ind- og udland.

Tønder's Turistfart Brandorffsv. 34... 21497

Sdr. Bjært

### Sdr. Bjært Turistfart

(Georg Andersen) ..... Sdr. Bjært 122  
 Efter aut. Sdr. Bjært 72122  
 12—14 personers turistbil

## Typehuse.

**Bo Bedre (P Møller Jensen)**  
Vestergade 22 ..... ★2 80 33



Typehuse — så skal det  
naturligvis være



**TJÆREBORG-HUSE**

eller



**ØNSKEHUSE**

De kender kvaliteten

**P. MØLLER JENSEN**

Statseksam. ejendomsmægler

Tlf. privat 6 80 33 \*

**Bramsen Mogens Grønnegade 15 .... 2 35 80**  
Arkitekternes typehuse

**Typidan-Byggeindustri Donsvej 12**  
pr. B. .... ★6 83 11  
— Arkitekt Johs. Schmidt priv... 6 83 94  
— Salgschef Wegener Clausen  
priv. .... 6 83 61  
— Chauffør H E Olesen priv.... 6 83 72

## Tætningslister.

**Karadl Tætnings Co. (Oluf Jensen)**  
Hospitalsgade 19 ..... 2 23 97

## Tøjrensning. Kemisk

**Christensen W J Dyrehavevej 7 a. .... 2 41 33**  
— priv. Hegnet 20 Tved ..... 2 69 36



**PINGVIN-**  
*Renseri*

**KEMISK  
TØJRENSNING**  
fra formiddag  
til eftermiddag

Rensning af  
gulvtæpper og møbler  
Dåbskjoler udlejes

Industrigården  
Tlf. **24133**

## Damppressen

(Johs. Lynggaard) Adelgade 3..... 2 08 50

**Kolding Dampvaskeri og kemiske Tøj-**  
**renseri A/S Lykkegårdsvej 32 a.. ★2 20 44**  
— Butik: Haderslevvej 18



**Kem. rensning**

Vask

Presning

Tæpperensning

Udlejning

Tlf. ★22044

**Lauridsen Brdr. forretn. Blæsbjergg. 1 2 07 44**  
— Fabrikken Zahngade 44—46 .... 2 02 56  
Se annoncen under Renseri  
**Mosbæk A Søndergade 10 ..... 2 10 10**

## Schrøder F. W.

Låsbygade 26 ..... ★2 42 55

**Trikohl Renseri Teglårdsvej 18.... 2 07 71**  
**Trylln Ribberdyb 2 ..... 2 60 72**

## Tømrmestere.

\* betyder medlem

af Kolding Tømrmesterforening  
og Dansk Arbejdsgiverforening

## Abacus

tømmer- og snedkerfirma  
(Kurt Ittermann) Solsortevej 26.. 2 67 32  
Værksted: Hospitalsgade 8

## Andersen Brødr.\*

W. Kiørboes Vej 1 ..... 2 02 81  
Værksted: Seest Bakke 1

**Andersen Chr. Damgaard Haderslev-**  
**vej 105 ..... 2 70 10**

## Bech & Nielsen\*

Værksted: Sdr. Ringvej 40 ..... 2 50 05  
— Halvor Bech priv. Stejlbj.v. 6 2 29 34  
— Arn. Nielsen priv. Stejlbj.v. 18 2 31 58

## Bjørnskov Kr.\*

værksted: Brændkjærgade 36 .... 2 09 93  
priv. Kongebrogade 74

**Brødsgaard Jens A Bramdrupd. pr. B. 6 81 45**

## Buhl H.\*

Ole Rømersvej 3 ..... 2 30 26

Rubriken fortsættes næste side

**Bæk & Madsen\***

værksted: Værkstedsvej 4 ..... 2 73 85  
 — T Bæk Kastanieallé 15 ..... 2 77 29  
 — H Madsen Helbergsvej 6 ..... 2 45 08  
*Tømrer- og bygningsnedkerarbejde*

Carstensen Arne Bellevuegade 19.. 2 29 83

Tlf.besk. modtages Sdr. Bjært 89y  
 Efter aut. Sdr. Bjært 7 23 79

**ARNE CARSTENSEN**

TØMRER og MASKINSNEDKERI

**Tlf. 2 29 83**

Ehrenreichsen E Rosengade 8 ..... 2 65 82

Hansen C P Teglgårdsvej 2 ..... 2 17 05

**Hansen H. P. og****G. Damgaard Nielsen\***

— H P Hansen Solkrogen 6  
 Alpedalen ..... 2 46 26  
 — G Damgaard Nielsen Solkrogen 8  
 Alpedalen ..... 2 46 27  
 Værksted: Seestvej 28

Hansen Halfdan T\* Haderslevv. 154

omst. til priv. .... 2 74 80

**Halfdan T. Hansen****Tlf. 2 74 80**

Hustømrernes Andelselskab kontor og  
 værksted: Trindholmegade ..... 2 19 22

— Forr.f. K Christiansen priv. .. 2 18 91

**Hustømrernes  
Andelselskab** 2 19 22

Iversen Vagn Refsgaard\* Rudevej 8  
 Seest ..... 2 45 30

**Jensen P. Korsgaard\***

A. M. G. Friisvej 24 ..... 2 05 79

*Tømrer og maskinsnedkeri*

Jensen W Turn Harte ..... 2 29 56

— Værksted: Sonebjerg ..... 2 35 40

**Juhl Alfred B.\***

Markus Allé 11 ..... 2 05 28

Jørgensen N Th.\* Læssøegade 55 .... 2 18 83

**Kjestrup H. E.\***

Agtrupvej 5 omst. til priv. .... 2 17 54

Klint A & Søn Gl. Stationsv. 4 pr. B. 6 80 58

**Knudsen & Poulsen\***

Låsbygade 79 ..... 2 54 71

— Tage Knudsen priv. .... 2 72 80

— Egon Poulsen priv. .... 6 81 79

**Kronborg-Jensen Rich.\***

Dalbygade 37 ..... 2 03 48

Omst. til priv. Kongebrogade 67

Madsen Rudolf\* A. M. G. Friisvej 8.. 2 28 79

Værksted: Bellevuegade 29 a

**Rudolf Madsen 2 28 79****Meier & Rossen\***

Niels Meier Sankelmarksvej 7... 2 32 26

— Bernh. Rossen Thyrasvej 29.. 2 48 41

Værksted: Låsbygade 46

Møller & Sørensen\* Clemensgade .. 2 00 33

— F Sørensen priv. Kralundsg. 9 2 33 70



*Snedker- og tømrerarbejde  
 Butiksinventar - Parketgulve  
 Listefabrik*

**Tlf. 2 00 33**

Nielsen A & Søn\* Skovbogade 11 .... 2 14 87

— Sven Randrup Nielsen

Skovløkkevej 2 a ..... 2 37 15

Nielsen Anders Bramdrupdam pr. B... 6 81 40

**Nielsen Chr. & H. P. Hansen\***

Sct. Jørgensgade 11 ..... 2 17 66

— Chr. Nielsen priv. Røddingv. 9 2 02 17

— H P Hansen priv. Brændkjær-

gade 20 ..... 2 62 72

— Kaj Nielsen priv. Istedvej 8.. 2 17 66

*Tømrer og maskinsnedkeri*

Nielsen Laurids Bramdrupdam pr. B... 6 81 03

Paulsen Verner Tranevej 7 ..... 2 62 04

**Pedersen F.\***

Drammenvej 3 ..... 2 16 61

Værksted: Låsbygade 101

*Tømrer og bygningsnedkeri*

Pedersen Robert Hauvgaard Rør-

bækvej 28 Seest ..... 2 59 70

Værksted: Zahnsage 3

*Tømrer- og bygn.snedkerarbejde*

*Alt i gulvbelægning*



Petersen Olaf Noll\* Byvænget 11.... 2 00 98  
 Poulsen E Rønnow\* Sonebjerg ..... 6 83 40  
 Rachlitz E Rudevej 10 Seest ..... 2 50 86  
 Rasmussen H P Junghansvej 133.... 2 51 98

### Riis H. og Søn\*

Værkstedvej 12 ..... 2 36 95  
 — Harald Riis priv. Østerbrog. 26 2 74 63  
 — T Riis priv. Haraldsvej 6 .... 2 36 95  
 Tømrer og bygningsnedkeri

### Strandhuse Tømrerforretning og Bygningsnedkeri

(Jørgen Frandsen) O. Skousvej 1  
 Strandhuse ..... 2 60 98  
 Værksted: P. Lindbæksvej Strandh.

Sørensen Jens Chr. Lilballevej Bram-  
 drupdam pr. B. .... 6 81 43

### Vonsild

Vonsild Tømrer- og Snedkerforretning  
 (E Skovby Nielsen\*) pr. V. .... Vonsild 34

### Tørrerier.

Jydsk Tørringsindustri A/S Toldbod-  
 gade 8 ..... ★2 62 11  
 Sydjydsk Korn- og Foderstof-Kompagni  
 A/S Havnen nord ..... ★2 46 11  
 Vonsild Mølle (I P Andersen) pr. V... 2 15 15

# U

Prøv vor kaffe — vistnok den bedste!

## Højvang Kolonial

AGTRUPVEJ 190 TLF. 24195

### Udflugtssteder.

Skovløberhuset Kolding Skov ..... 2 18 72

### Udlejningsforretninger.

Bertelsen Knud P Fynsvej 194..... 2 31 22  
 Vogne uden fører

BP Service (G Mølgaard Christensen)  
 Haderslevvej 118 ..... 2 66 96



8 pers. VW SAMBA BUS  
 VOLVO og VW 1200  
 AUSTIN PARTNER  
 6 biler uden fører

Christiansen Børge Borthigsgade 13.. 2 33 89  
 Udlejning af »Ferm« vaskemaskiner,  
 centrifuger og strygemaskiner

### Freddy's Udlejning

Kongebrogade 19 ..... 2 25 51

## BORDE, STOLE,

glas, porcelæn, bestik,  
 duge, servietter m. m.  
 Campingudstyr

Byens og  
 Landboernes Udlejning

## FREDDY'S UDLEJNING

Telefon 2 25 51

Frederiksen Niels Søndergade 25.... 2 29 70

Kravlegårde, barnestole,  
 Brørup-barnepiger, gæstole,  
 barne- og promenadevogne

Frem's Kitteludlejning »Industri-  
 gården« Dyrehavevej 7 a ..... 2 05 75

## FREM'S Kitteludlejning

Gulf Service Station Mazantigade 3.. 2 09 99  
 Person- og varevogne uden fører

Gundersens Udlejning Hadersl.v. 106 2 06 41

## SKE

hvad der vil

## SKE

skal der til

Borde — Stole

Porcelæn

UDLEJES



### Gundersens Udlejning

Hansen Herluf Jovavej 14 ..... 2 76 29  
 8 vogne uden fører

Jensen Jens Fr. VII Vej 16 ..... 2 66 81  
 Opel Rekord uden fører

Johannsen's Campingudlejning  
 Søndervang 25 ..... 2 34 26

## Telte & Campingudstyr

Kolding Autoudlejning Kærmindev. 49 2 78 79  
 Biler uden fører

Rubriken fortsættes næste side

★ betyder fællesnummer for flere ledninger

**Kolding Dampvaskeri og kemiske Tøjrenseri A/S Lykkegårdsvej 32 a.. ★2 20 44**  
— Butik: Haderslevvej 18



Udlejning af:  
**Kitler**  
(Kun fast abonnement)  
**Håndklæder**  
**Barbertøj**  
**Sengetøj**  
**Dækketøj**  
samt automatiske  
håndklæde-  
kabinetter

**Tlf. ★2 20 44**

**Konfektionslageret Jernbanegade 10<sup>1</sup> 2 34 41**

*Udlejning af*

**KJOLER og SMOKING**

**Kruse's Udlejningsvogne**

Ndr. Ringvej 61—63 ..... 2 01 45  
Rekord, Kadett, Renault og VW

**Krüger Carl Haderslevvej 82 ..... 2 74 51**

*Udlejning af musikboxe og spille-  
automater samt alle slags forlystelser  
til basarer og fester*

**Møllegaardens Dinér Transport**

Dyrehavevej 198 ..... 2 09 18  
— — ..... 2 13 03

*Udlejning af borde,  
stole og service.*

*Leverer samtidig maden og  
retter an i Deres køkken*

**Nielsen A Vesterbrogade 35 (hj. af  
Vesterbrogade og Vejrupsgade).. 2 77 78**



**UDEN FØRER, TLF. 2 77 78**

**Schmidt Willy Blæsbjerggade 39..... 2 44 07**  
Vogne uden fører

**Thor Vask Låsbygade 33 ..... 2 15 04**  
Dåbskjoler udlejes. Stort udvalg

**Thrane H J Carl Plougsvej 1 ..... 2 16 48**  
Vogne uden fører

**Uld.**

**Rune Holger Thorbjergvej 15..... 2 21 32**

**Ulykkesforsikring.**

**Winterthur Ulykkesforsikrings A/S**

Aug. Borgen (Conrad Andersen)

Haderslevvej 13 ..... 2 01 65

— Distr.insp. F Meyer-Obel Dyre-  
havevej 180 ..... 2 48 75

**Ure en gros.**

**Bonnichsen Louls Vonsildvej ..... ★2 67 22**

**Christiansen Chr. & Co. Solgården 10 2 07 27**

**Jørgensen Volmer Dalbygade 1**  
omst. til priv. .... 2 28 85

**Urmagere.**

\* betyder Tempus-urmagere.

**Bagge Knud Låsbygade 37..... 2 78 28**  
Faguddann. urmager og optiker

**Bagges Ure - Optik**

Låsbygade 37

**»Bissenbakker-\*** (S A Poulsen)

Haderslevvej 37 ..... 2 09 77

**Eriksen's Th. Efff. (C A Meelsen\*)**

Låsbygade 50 ..... 2 00 10

**C. A. Meelsen**

Telefon 2 00 10

**Hansen G Rønhoft\* Låsbygade 59.... 2 26 75**  
Ure og briller

**Jepsen Hans\* Jernbanegade 16 .... 2 74 05**  
— priv. Fjordvej 8 Strandhuse .. 2 10 04

*Hans Jepsen*

Aut. ETERNA

og MIDO forhandler

**Lauridsen Peter\***

Jernbanegade 8 ..... 2 06 24

*Fineste urmageri*

**Madsen Th.\***

Tøndervej 50 ..... 2 21 64

*Stort udvalg i ure. — Optik*

**Mailand E.\***

Søndergade 15 omst. til priv.... 2 25 70

*1. klasses reparationer*

★ betyder fællesnummer for flere ledninger

**Nissen Poul\***

Østergade 23 ..... 2 09 28  
Omst. til priv. Østerbrogade 62

Skjold\* Haderslevvej 127 ..... 2 06 33

**Tvede-Jensen E.**

Haderslevvej 45 ..... 2 48 57

Urmagasinet (Chr. Poder) Låsbyg. 81 2 65 38

**Ur-Specialisten\* (Adolf Rasmussen)**

Riis Toft 4 ..... 2 10 83

**UR-Specialisten**

Specialværksted for autoure og speedometre

Zinglersen Erik Munkegade 3 ..... 2 61 65



URE og OPTIK til en gros priser  
Ancher - Omega - Favre-Leuba - Tissot  
Klikkerter - Barometre - Læseglas o. s. v.

**V**

Prøv vor kaffe — vistnok den bedste!

**Højvang Kolonial**

AGTRUPVEJ 190

TLF. 24195

**Vandværker.**

Mosvig Vandværk ..... 2 46 31

Seest ny Vandværk ..... 2 61 87

Seest Vandværk I/S (formd. ing.

Jørgen Jeppesen) Olaf Rysg. 41.. 2 74 04

— Kass. Frovin Jørgensen priv. .. 2 17 64

— Driftsl. Vagn O Pedersen priv... 2 47 55

— Vandmester Ernst Klausen priv. 2 12 87

Vandværket Stadionvej 45 ..... 2 57 66

— ..... 2 58 45

— Bestyrer G Simonsen priv..... 2 58 45

— Værkm. Carl E Nielsen priv... 2 03 73

— Masknm. Torkil Helde priv. .. 2 44 55

— Montør Gunnar Lautrup priv... 2 40 49

— Montør A Frantzen priv. .... 2 69 07

— Montør Aage Ross Eilersen priv. 2 31 51

— Østre Vandv. H. C. Petersensv... 2 18 34

**Varehuse.****Føtex**

(Dansk Supermarked A/S) Hellig-

korsgade 6 ..... ★2 59 88

Schous Varehus Jernbanegade 11.... 2 03 74

Spar Varehuset (A Reimer Jensen)

Søndergade 29 ..... 2 65 58



Østergades Varehus (P J Schultz' Eftf.)

Østergade 19 og Slotsgade 22.... ★2 44 88

**Varmeanlæg.**

\* betyder medlem af Kolding Blikkenslagerlaug  
og Arbejdsgiverforeningen.

Alpedalens Varme- og Sanitetsforretn.

(Svend Visbech Madsen)

Solskrænten 4 Alpedalen ..... 2 34 75

— — — — — .. Taulov 170

Efter aut. Taulov 6 21 70

Aut. gas- og vandmester

**Alpedalens Varme- og Sanitetsforretning**

Andersen Iver Th. Borthigsgade 20.. 2 39 66

Central-, fjernvarme og oliefy

**I. TH. ANDERSEN**

Andersen Sv. Aage Seest Bakke 129 2 19 36

**Sv. Aa. Andersen**

VARMEANLÆG

Tlf. 2 19 36

Bendstrup K & Sønner\* Haderslev-

vej 90 ..... 2 27 66

— E Bendstrup jun. priv.

Strandbakken 20 Rebæk ..... 2 25 84

— K Bendstrup jun. priv. Heim-

dalsvej 51 ..... 2 31 35

**Varmeanlæg og oliefy****Aut. fjernvarmeinstallatør****Blikol**

Ole Rømersvej 12 ..... 2 77 75

— Forretn.f. P Nielsen priv.

Norgesvej 29 ..... 2 77 75

**Centralvarme, fjernvarme og oliefy****Nyanlæg og reparationer**

Rubriken fortsættes næste side

**Bramdrupdam Smede- og Maskinforretning**  
 Vejlevej 10 pr. B. .... 6 81 09  
*Varme . Sanitet . Oliefyr*  
**N. C. JØRGENSEN**

**Bruhn & Jørgensen**  
 Haderslevvej 27 ..... 2 29 52  
 — Rich. Jørgensen priv. Ceder-  
 vej 13 ..... 2 29 52  
 — Harry Bruhn pr. Harths Allé 1 2 31 52  
**Blikkenslager - Gas - Vand**  
**Centralvarme og fjernvarme**

**Hansen Gunnar Dyrehavevej 130.... 2 73 73**  
**Gas . Vand . Varme**  
**Gunnar Hansen**

**Hansen Lunding Stadionvej 16..... 2 05 15**  
**Lunding Hansen 2 05 15**  
 Central-, fjernvarme og oliefyr

**Jacobsen O Vestervang 22 pr. B.... 6 80 34**  
**O. JACOBSEN**  
 Varme — Sanitet — Oliefyr

**Jensen Chr. Haderslevvej 189..... 2 32 30**  
**Chr. Jensen 2 32 30**  
 Varmeanlæg

**Jensen's Jochum Maskinfabrik A/S**  
 Klostergade 27 ..... ★2 07 11  
**VARMEANLÆG**  
**SANITETSANLÆG**

**Johansen H I Lindeallé 7 ..... 2 44 49**  
 Blik — Vand — Sanitet  
 Centralvarme — Oliefyr  
 Aut. fjernvarmeinstallatør **2 44 49**

**Johnsen Bjarne Fynsvej 216 ..... 2 06 36**  
 Oliefyr . Varmeanlæg  
 aut. fjernvarmeinstallatør  
**BJARNE JOHNSEN . 2 06 36**

**Jørgensen & Søn**  
 Hospitalsgade 27 ..... 2 18 56

**Knudsen Ole**  
 Fabrikvej 24 ..... 2 05 65  
 Varmeanlæg . Sanitetsanlæg

**Kolding Kulkompagni A/S**  
 Jernbanegade 52 ..... ★2 62 00  
 — Direktør Poul E Vind priv. .. 2 58 80  
 — Salgschef B V Deleuran Nielsen  
 priv. .... 2 78 40  
 — Repræs. H Rasmussen priv. .. 6 80 89  
 — Repræs. I Carlsen priv. .... 2 65 08  
 — Lagerforv. N Nissen priv. .... 2 68 84  
**Oliefyr-Service**  
 — H J Buch priv. .... 2 51 66  
 — J N Rossen priv. .... 2 35 33  
 — Mich. Schmidt priv. .... 2 13 70

Tilbud på alt i

**VARME**  
**CENTRALVARME**  
**LUFTVARME**  
**OLIEFYR**

— fordelagtig betalingsaftale

**A/S KOLDING**  
**KULKOMPAGNI**

**Tlf. ★2 62 00**

*- en lun forbindelse ...*

**Krenk J.**  
 ingeniørfirma Fredericiagade 14 ★2 33 44  
 — B Bossen Jovavej 11 ..... 2 38 86  
 — Montør Conrad Hansen ..... 2 03 43  
 — Montør Johs. Mäkinen ..... 2 25 03

**Varme — Oliefyr — Ventilation**  
**Vand — Sanitet**

**Lund Regnar Bellisvej 2 ..... 2 25 50**  
**REGNAR LUND**  
 Varme- og oliefyringsanlæg

**Lyhne B Kongebrogade 49 ..... 2 31 34**  
**Centralvarme - Oliefyr**  
**Fjernvarme - Reparationer**  
**B. LYHNE Telf. 2 31 34**

Morsø Støbegods Låsbygade 99 .... 2 20 45

MORSØ oliekalorifere  
Oliekaminer og termostatovne  
TASSO olieovne

Nielsen H Skovgaard Hostrupsvej 16 2 16 45

## H. Skovgaard Nielsen

Centralvarme og oliefyrringsanlæg  
Service på alle mærker oliefyrr

Nielsen Verner

Sct. Jørgensgade 12 omst. t. priv. 2 01 30

Olsen Kaj\* Vejlevej 172 ..... ★2 34 33  
— priv. .... 2 71 30

**Kaj Olsen ★ 23433**

Aut. gas- og vandmester  
VVS installatør - Fjernvarme

Petersen C.

Agtrupvej 42 ..... 2 76 62  
priv. Munkegade 6

**Centralvarmeanlæg**  
Aut. fjernvarmeinstallatør

Rasmussen Hans\* Teglgårdsvej 17.. 2 45 10

**24510 HANS RASMUSSEN**  
Central- og fjernvarme

Rossen og Sørensen Levisonsvej.... 2 45 81

— — ..... 2 42 77  
— Jacob Rossen priv. .... 2 35 33  
— Helge Sørensen priv. .... 2 45 81

Centralvarme og  
oliefyrringsanlæg

**ROSSEN & SØRENSEN**

Schmidt Mich.\* Snerlevej 44 ..... 2 13 70  
Værksted: Ndr. Ringvej 66

**MICH. SCHMIDT**  
BLIK - VARME - SANITET - OLIEFYR  
TLF. 2 13 70

Schmidt Verner Dalby ..... 2 69 51

Sørensen H G Fjordvang 8 ..... 2 24 67

Central- og fjernvarme  
— oliefyrr —

**SØRENSEN & SØRENSEN 2 24 67**

Univærk A/S

Fabriksvej 11 ..... 2 13 31  
— Ingeniør G Thomsen priv..... 2 13 32

**Centralvarmeanlæg**

Aut. fjernvarmeinstallatør

Vistoft M. P.

Ingeniørfirma Haderslevvej 57.... 2 04 42  
Omst. til værksted og lager

Søndervang 6

— Ing. Jørgen B Vistoft priv.

Hjarup gl. Præstegård ..... Hjarup 73

Vand-, varme- og oliefyrrservice  
efter kl. 17

— Servicemontør B D Kristiansen

priv. Ravnsbjerg 23 ..... 2 04 42



VARME VENTILATION SANITET

**VVS**

INSTALLATØR

M. P. VISTOFT 2 04 42

Zeller Max Jovavej 1a ..... 2 15 98

**Varmeanlæg**

Oliefyrr og fjernvarme

**Max Zeller . Telf. 2 15 98**

Sdr. Bjært

Larsen Gregers pr. Bjært.... Sdr. Bjært 130  
Efter aut. Sdr. Bjært 7 21 30

**Gregers Larsen**

Centralvarme — Oliefyrr

Vonsild

Nielsen V. Krogsgaard

Vonsild omst. til priv. .... Vonsild 3

## Varmeanlæg. Artikler for

Dahl Brødrene A/S Industrivej 1.. ★2 50 44

TILSLUTTET  
DANSK VVS-INFORMATION

Danfoss A/S (salgsing. Poul Elmbo)  
Borgmestervangen 20 ..... 2 50 04  
Fabrik: Nordborg (044) 5 22 22

*Danfoss*

Gimbel's Georg Jernforretning A/S  
Sdr. Havnegade 32 ..... ★2 31 11

## Vaskemaskiner.

Berring & Larsen A/S  
Jernbanegade 29 ..... ★2 70 00  
Ferm vaskemaskiner, Atlas,  
Centrifugal Wash m. fl.

Bonnichsen Louis  
Vonsildvej ..... ★2 67 22  
Elektr. vaskemaskiner en gros

Kosangas Depot  
Haderslevvej 121 ..... 2 41 14  
Ferm og Haka m. m.

Lindstrøm Tony Katrinegade 19  
omst. til priv. .... 2 55 71

Nielsen Morten Koldingbjerg 32.... 2 63 92

**NYBORG** vaskerianlæg

Nørremose's Husholdningsmaskiner  
Fredericiagade 12 ..... 2 29 60

**CENTRIFUGAL WASH**  
**FERM KANIMATIC**  
**CASTOR RONDO**  
**NØRREMOSE 2 29 60**

Skousen Låsbygade 7-9 ..... 2 50 62  
— Forr.f. S Vestergaard priv.... 2 59 92

HUSHOLDNINGSMASKINER  
**Skousen**

— det er os  
man handler med!

Vi giver tårnhøj pris  
for Deres brugte vaskemaskine

SP Køkkenmontering (Skou Petersen)  
Munkegade 2 omst. til priv.... 2 33 85

Gælder det:

## VASKEMASKINER

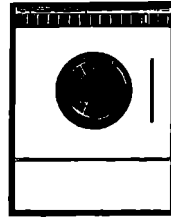

så ring til

**SP** (055)  
23385  
**KØKKENMONTERING**  
**MUNKEGADE 2. KOLDING**

Vestergaard J Fa. Haderslevvej 150 2 11 54

**Centrifugal . Ferm**  
**Hoover . Castor**

Fa. J. Vestergaard **2 11 54**



## Vaskemaskiner. Udlejning af

Christiansen Børge Borthigs. 13.. 2 33 89  
Udlejning af „Ferm“ vaskemaskiner,  
centrifuger og strygemaskiner

Lindberg H Solsortevej 3 ..... 2 16 11

## H. LINDBERG

Udlejning af „Ferm“ vaskemaskiner

## Vaskerier.

Borch Hans B Kongebrogade 77... 2 51 15

## REFINA-VASK

Tørres og varmrulles efter ønske.  
Hentes og bringes

TLF. 2 51 15

Caspersen Chr. Brændkjærgade 46.. 2 19 28

**CASPERSENS** Tlf. 2 19 28  
*rekord* **VASK** VÅD VASK

Centralvaskeriet. (G A Skovbakke)  
Dr. Fichsvej 1 ..... 2 06 46

## CENTRALVASKERIET



TELEFON  
**20646**

Elita (Elisabeth Thomsen) Tønderv. 48 2 30 22

Frem Vaskeriet (A H Rasmussen)  
„Industrigården“ Dyrehavev. 7 a ★2 54 00  
— Butik: Klostergade 28



Tlf. ★2 54 00

**Vaskeriet Frem**

Hansen M Teglgårdsvej 15 ..... 2 22 82

**M. HANSEN** 2 22 82  
Vask . Rulning . Strykning

Ideal Vask (Edith Andersen)  
Konsul Grausgade 5 ..... 2 26 61

Kolding Dampvaskeri og kemiske Tøj-  
renseri A/S Lykkegårdsvej 32 a ★2 20 44  
— Direktør O Neergaard-Holm pr. 2 19 58  
— Butik: Haderslevvej 18



Vask  
Rensning  
Presning  
Tæpperensning  
Udlejning  
Tlf. ★22044

## Kolding Rense- og Vaskeservice

(Jens Ebbesen) Egevej 15 ..... 2 34 59  
Lyth's Gardinvaskeri Dreyersvej 21 .. 2 09 43

Nem-Vask (C Hansen) Låsby. 62.. 2 66 60

## NEM-VASK

Våd vask . Rullevask . Tør vask  
**TELEFON 2 66 60**

Ny Vask (H M Hansen) Mosevej 75.. 2 74 27

## NY VASK

Våd vask . Rulle vask . Tør vask  
Kilo-rens  
Skånsom behandling  
**VI HENTER OG BRINGER ...**

Perfect-Vask (R Scholz) Dyrehave-  
vej 158 ..... 2 67 37

## PERFECT-VASK

Våd vask, tør vask,  
rullevask efter ønske 2 67 37  
Kilo-rens  
De ringer — vi henter og bringer

Perle-Vask (fru Irma Jørgensen)  
Frydsvej 23 ..... 2 55 12

## PERLE-VASK

Våd vask - Tør vask - Baby vask  
Rulle vask - Kilo-rens Tlf. 2 55 12  
Vi henter og bringer

Rubriken fortsættes næste side

Prima Vask hj. af Dalbygade og  
Fredensgade ..... 2 14 47

**Prima Vask 21447**  
Vi henter  
og bringer      Telefon

Quick Vask Buen 3 ..... 2 65 80

Hyg Dem i

**Quick VASK**

mens Deres maskine vasker  
eller lad tøjet hente og bringe —  
kan også færdigtørres.

**Buen 3 . Tlf. 2 65 80**

Record Vask (E Grossmann)  
Haderslevvej 98 ..... 2 44 52

**RECORD VASK**

**Rullevask**

Våd vask . Tør vask

DÅBSKJOLER UDLEJES

Tøjet hentes  
og bringes      Tlf. **2 44 52**

Refina Vask (fru J Holm) Lerbjerg-  
vej 7 Seest ..... 2 24 42

**Refina VASK**

Våd vask — Tør vask — Rulle vask  
Udlejning af dåbskjoler  
Vi henter og bringer      2 24 42

Seest Rekord Vask (N Johansen  
Schweer) Bellahøjvej 19 Seest.... 2 61 95

**Seest Rekord Vask**

Våd vask — Tør vask  
Rulle vask

Vi vasker også Deres arbejdstøj  
Tøjet hentes og bringes

Rubriken fortsættes næste spalte

Stjerne-Vask (fru Rita Pedersen)  
Fælledvej 1 pr. B. .... 6 82 43

**Stjerne VASK 6 82 43**

VÅD VASK RULLEVASK

Tøj modtages til kem. rensning

Kilo-rens      Dåbskjoler udlejes

VI HENTER OG BRINGER

Super Vask (K Mikkelsen) Broager-  
vej 8 ..... 2 65 65

**Super Vask**

Våd vask  
4—10 kg      Tlf. **2 65 65**

Rullevask

Vi henter og bringer

Vaskeriet Thor Låsbygade 33 ..... 2 15 04

**Thor VASK**

**Rullevask**

DÅBSKJOLER UDLEJES

Største udvalg



**2 15 04**

Våd Vask

(B Nielsen) Tøndervej 15 omst.  
til priv. .... 2 50 51

Wascator Vaskesalon (Arne Pedersen)  
Belleuegade 29 ..... 2 60 30

**WASCATOR**

Våd vask • Tørring      Telefon

Rulle vask  
Tøjet hentes og bringes      **2 60 30**

**Vaf.**

Kolding Vaffabrik A/S Nørremarks-  
vej ..... ★2 75 33

## Vejmaterialer.

Gadegaard Chr. & Søn Bellevueg. 24 2 22 23  
— — 2 65 81

Levering af alt til vejarbejde i:



**Paksten**  
**Tromleral**  
**Brosand**  
**Fyldsand**  
**Slagger**

**Chr. Gadegaard & Søn**

Telefon 2 22 23

### Phønix Tagpap og Vejmaterialer A/S

Havnen ..... 2 27 55  
— Ingeniørkontoret ..... 2 67 47  
— Grusgraven Seest ..... 2 82 09  
— Formd. P Eriksen priv. .... 2 27 55  
— Repræs. H Duus priv. .... 2 60 15  
— Distr.ing. Sv. Fredslund Andersen  
priv. .... 2 46 71

## Vekselerere.

Bager Ingemann Låsbygade 51.... ★2 63 00  
— priv. Strandvejen 45 ..... 2 68 47  
Spec.: Køb, salg og belåning  
af præmieobligationer

## Viktualiehandlere.

Agtrupvejs Slagter- og Viktualieforr.  
(Poul Jensen) Agtrupvej 46 .... 2 36 36

**Poul Jensen**  
Viktualieforretning **2 36 36**

Amagertorvs Viktualieforretning  
(B Meng) Tøndervej 41 ..... 2 34 52

**AMAGERTORVS**  
**VIKTUALIEFORRETNING 2 34 52**

*Fineste smørrebrød leveres*

### Bent's Viktualieforretning

(Bent Christensen) Gøhlmannsv. 44 2 36 33

### Blom N. & Søn

Østergade 16 ..... 2 03 93  
— — ..... 2 03 92

Christensen G Agtrupvej 98 ..... 2 41 20

### Damkjær Schmidt

(C C Knudsen) Søndergade 32 .... 2 63 41

### Dokkedahl Anton

Agtrupvej 133 ..... 2 39 60

## Favoriten

(G Madsen) Haderslevvej 75 B.... 2 28 22

## Frandsen Martha

Låsbygade 42 ..... 2 30 59

### Frydsvej's Viktualieforretning

(B Terp) Frydsvej 12 ..... 2 20 12

*Smørrebrød leveres overalt*

»Gourmand« (M Petersen) Vejlevej 5.. 2 23 39

## Lauritsen K. Roager

Læssøegade 46 omst. til priv. .... 2 00 04

## Ostekælderen

(H Kjeldsen) Låsbybanke 15 ..... 2 14 63

— priv. Overmarksvej 14 ..... 2 39 63

*Alt i viktualie*

## Viktualiekælderen

(A Guldbrandtsen) Domhusgade 17 2 31 82

## Vildt- og fjerkræhandlere

(se tillige Fiske- og vildthandlere)

Blom N & Søn Østergade 16..... 2 03 93

— — ..... 2 03 92

### Damkjær Schmidt (C C Knudsen)

Søndergade 32 ..... 2 63 41

## Vin.

### I. Vinudsalg

## Christensen Bundgaard & Søn

Søndergade 4 omst. til priv. .... 2 22 41

*Skjold Burnes vine*

## Nielsen's N. C. Efff.

Jernbanegade 16 ..... ★2 62 44

### II. Vinhandlere og -import

Frills' Chr. Efff. (Arne M Hansen)

Sct. Jørgensgade 10 ..... 2 76 19

*Vinhandel*

**CHRISTIAN FRIIS' EFFF.**  
KOLDING

Sct. Jørgensgade 10

(Indgang Provstegyden)

Tlf. 2 76 19

Fuldmægtig

P. Bendixen - 2 52 32

**IVO**  
SHERRY

Eneimportør af:

Amontillado: gylden, sødlig

Manzanilla: lys, tør

Brown: mørk, sød

Dockmann solbærrøm

Rubriken fortsættes næste side

Lyse's Peter Vinhandel Helligk.g. 22 2 02 22

2 02 24

## Peter Lyse's Vinhandel

Petersen A Bloch (Jens Jensens Eftf.,  
Viborg) Markus Allé 17 ..... 2 20 61  
Thorup's Knud Vinhandel A/S Hellig-  
korsgade 22 ..... 2 02 22  
— — ..... 2 02 24

## Vinduer.

### Egsø Forsatsvinduer

(Egly Sørensen) Zahngade 2.... 2 40 36  
— Salgsmontør Kaj Frederiksen  
priv. .... 2 52 06

Gilling Jens Trindholmegade

Havnen syd ..... ★2 34 22

## GILTEX VINDUET

med dreje- og kipåbning

TELF. ★ **2 3 4 2 2**

### Iversen J. Refsgaard

Låsbygade 98 ..... 2 06 51  
— priv. .... 2 21 31

Specialfabrik i vippevinduer  
og hæveskydedøre

### Pedersen Thorvald A/S

Dieselvej 3 ..... ★2 01 77

**CENTRUM** vippevinduer

**VELFAC** facadevinduer

**VELUX** ovenlysvinduer

**THORPEDO** ovenlys-  
kupler

## Vinduespolering.

Danske Rengørings Selskab Det A/S

»Vægtergården« Mazantigade 5 ★2 18 33  
— Polerermester L Jensen priv. 2 57 27

## VINDUESPOLERING

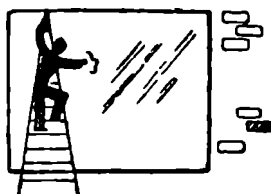

Vægtergården

Tlf. ★2 18 33

Kolding

Rengøringselskab A/S

Datterselskab af De forenede Vagtselskaber A/S

Forenede Rengøringselskab Det I/S

Rendebanen 14 ..... 2 45 12  
(Kontorbest. fru Karen Jørgensen  
Mazantigade 18)

Kontort.: 8,30-12, 13,30-16, lørd. lukk.

— Vinduespol. Walther Pedersen  
Stejlbjergallé 9 ..... 2 54 02

*1/5 Det forenede  
Rengøringselskab*

*Vi polerer overalt  
i byen*

**2 45 12**

Rengøring

Spejl- og vinduespolering  
af enhver art

Harris Ian Langagervej 52 Seest.. 244 43



## „Ruder-Lux“

Vi kommer overalt —  
også i krogene

Facadevask klarer vi også!

Hauritz Bernhard Junghansvej 75 .. 270 82

Træffes bedst efter kl. 12

Private-Forretninger-Nybygninger

Hauritz Herluf Ingridsvvej 91 ..... 243 93

Træffes bedst kl. 12-13 og efter 17

Spec.: Fabriker og butikker

Jørgensen Arnold Ingridsvvej 34 ..... 260 47

Private, fabriker, nybygninger

### Vognfabrikanter.

Mørch J & Sønner A/S Vejlev. 164 ★271 00

— Driftsleder Chr. Guldbæk priv. 271 80



### Vognfabriker. Artikler for

Klinge Paul Auto-Teknik Seest .... ★252 00

— Paul Klinge priv. Rosenholm

Tved ..... 228 36

### Vognmænd (lastbilkørsel)

(se tillige Autokørsel, personbefordring)

\* betyder medlem af Kolding Vognmandsforening.

Albrechtsen K Snerlevej 6 ..... 273 53

Bekke K E Kærmindevej 37 ..... 242 72

Bentzen's Svingkraner Ndr. Ringv. 49 260 80

— Week-end- og aftentelefon..... 265 53

Se annoncen under Entreprenører

Bojsen Harald Agtrupvej Dalby ..... 258 56

Bojsen Henry Agtrupvej Dalby ..... 258 55

Bøjstrup A besked modtages ..... ★262 22

Kolding—Odense

Christensen Egon Gormsvej 21 .... 230 32

Internationale auto-transporter

Christensen Rich.\* Kongebrogade 13.. 201 72

Christiansen W Snerlevej 6 ..... 236 34

Dahlmann Sv. E\* Ravnevej 14..... 277 98

### Damkjær's Peter Efff.\*

(H Jespersen) Dalbygade 30 ..... 201 38

Ebbesen Jakob\* Tøndervej 86 (gården) 205 53

Elkjær B Alpedalsvej 43 a ..... 215 54

Falk Niels Benediktesvej 4 ..... 218 80

### Fragtcentralen

Skamlingvejen ..... ★262 22

Modtager gods til de fragtruter,  
der anløber Kolding

Gadegaard Chr. & Søn\* Bellevueg. 24.. 222 23

— ..... 265 81

— Bogh. fru E Feldstein priv..... 281 23

Se annoncen næste side

Gram Lorenz P Skydebanen 10..... 232 42

Greisen Børge Harte ..... 229 41

Gura B\* Istedvej 3 ..... 234 18

Hansen A Alpedalsvej 54 ..... 207 50

Hansen Holger Haderslevvej 145 .... 222 16

— ..... 220 17

Hansen Ib Enev. Sørensenvej 33.... 256 43

Hansen L Solhøj Esbjergvej ..... 256 25

Hansen Marius »Engvang« Bramdrup-

dam pr. B. .... 682 86

Hansen's Peter Auto- og Maskin-

transport Sydbanegade 6 ..... 225 26

Se annoncen under Entreprenører

Haastrup's Vognmandsforretning\*

(Anna Haastrup) Parcelvej 4 ..... 207 03

Omst. t. H Haastrup Hollænderv. 9

Haastrup Arne\* Kn. Hansensv. 20.... 253 20

Jacobsen Chr. Juhl\* Bellevueg. 42.. 220 89

Savsmuld til røgning

leveres overalt

Jacobsen Otto\* Haderslevvej 59 ..... 226 73

Jensen Johs. Thyrasvej 5 ..... 254 12

Rubriken fortsættes næste side

Gadegaard Chr. & Søn\* Bellevueg. 24 2 22 23  
 — 2 65 81  
 — Bogh. fru E Feldstein priv. .. 2 81 23

**Chr. GADEGAARD  
& SØN**

**TELF. 22223**

Al slags kørsel med lastvogne udføres.  
 Vogne med tippelad fra 6 til 20 tons

**3 vogne med læssekraner**

**Transport med blokvogn  
indtil 50 tons**

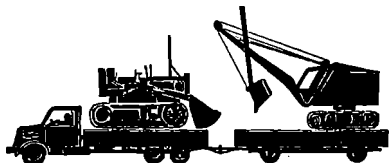

af gravemaskiner - bulldozere - tromler og andre tunge genstande.

**INDHENT TILBUD**

Vi har **TRAKTORER** til ethvert formål (indregistreret) med anhængere - 3 vejs tippelad - læsseskovl og med jordskrabere.



Levering af alt til vejarbejde i paksten - tromleral - brosand - fyldsand - slagger.

**FINESTE KVALITET I  
STØBEMATERIALER**

1. klasses støbesand og stenmaterialer får De i alle dimensioner.

Levering af kalkmørtel.

**Chr. GADEGAARD  
& SØN**

**TELF. 22223**

— klarer også Deres problemer ...

Jensen Rud.\* Borgergade 13 ..... 2 04 10

**Rud. Jensen**



*Al kørsel udføres  
med lastvogne med og uden  
tippelad samt sættevogn  
med 11 m langt lad*

Levering af sand og singels



Lad os ordne Deres  
**flytte- og transport-**  
problemer



**Møbelopbevaring**  
i opvarmede lokaler

Vogne fra 5  
til 20 tons

**20410**

Jensen Vagn Bramdrupdam pr. B... 6 82 10

**Al kørsel udføres  
med vogne fra 5 til 18 tons**

Levering af vej- og støbematerialer

**Maskintransport**  
med 3 tons læssekran

**VAGN JENSEN**

Jeppesen J N\* Fredensgade 3 ..... 2 16 00

Jessen Peter Tøndervej 55 ..... 2 20 21

Johansen Svend Fjordvej 73 Strandh... 2 14 69



Josiasen Alfred Hylke ..... 2 47 13

Levering af vej- og byggematerialer  
Kul - Koks - Olie

**Alfr. Josiasen. 2 47 13**

Jørgensen Robert\* Drammenvej 4.. 2 59 75

Levering af sand og sten  
„Savo” træfældning **2 59 75**

Udlejn. af blandemaskiner og vibratoren

**Robert Jørgensen**

Kanne Ejner & Søn Fabriksvej 29.. ★2 46 44

Koch Jens Chr.\* Ndr. Ringvej 68..... 2 23 50

Kolding Tanktransport (K E Kruse)  
Enghavevej 7 pr. B. .... 6 83 13

Kolding Transporten (Adolf Hyla)  
Alpedalsvej 8 ..... 2 30 66

*Kølevognstransport*

Kristlansen Alfred\* Tøndervej 76 .... 2 74 93

Kruse Laurids\* Borthigsgade 28 ..... 2 34 76

Larsen N Peter Oehlenschlägersv 3.. 2 42 39

Laugesen L K\* Sønderborgvej 6..... 2 66 41

**Lehmann Paul**

Internationale Transporter

Aktieselskab Dalbygade 40—42.. ★2 75 66



Lock P Petersen Dyrehavevej 146.... 2 23 81

**Kolding Auto-Transport**  
**6—20 tons lastvogne**

**Madsen Hjalmar J.\***

Blæsbjerggade 34 ..... 2 11 14

Markussen K V\* A. L. Johansensv. 23 2 57 53

Martensen Th. Sundeved 20 ..... 2 39 21

— Chauffør Robert Bruun priv.... 2 55 21

Mathiesen Oskar\* C. Plougsvej 2 a.. 2 33 90



Al vognmandekørsel med lastvogne  
Støbe- og vejmaterialer leveres

**Oskar Mathiesen. 2 33 90**

Mortensen Harald Harte ..... 2 82 08

Møller Peter\* Kongebrogade 49 .... 2 03 89  
Omst. til Teglgårdsvej

Nicolaisen Iver\* Vejlevej 132 ..... 2 25 69  
Omst. t. Henry Nicolaisen\* Vejlev. 144

Nicolajsen Sv. Aa. Harte ..... 2 44 22

Nielsen A Bro Haderslevvej 151 .... 2 73 23

Nielsen Børge Teglgårdsvej 33 ..... 2 60 62

Nielsen Børge Valentin Chr. X Gade 11 2 80 02

Nielsen V Solvej 3 ..... 2 28 68

Nielsen Wagner\* Knud Hansensvej 19 2 55 93

Olsen Georg Brandorffsvej 30 ..... 2 32 77

Pagh Hans Peter Stejlbjergallé 15... 2 29 11

Pedersen M Carl Plougsvej 119 ..... 2 59 90

Pedersen Rasmus\* Vejlevej 134 ..... 2 05 11

Petersen B Hofbæk Katrinegade 9.. 2 16 22

de Place A Bramdrupdam pr. B. .... 6 81 97

Paaske Svend Sønderled 27 pr. B.... 6 82 41

Paaske Verner Koldingv. 25 a pr. B... 6 83 68

Rasmussen Regnar P Broagervej 30.. 2 28 15

Schultz Herluf\* Drosselvej 34 ..... 2 64 72

Schultz P Stadionvej 34 ..... 2 02 41

**Sejrup Børge\***

Kongebrogade 19 ..... 2 76 52

*Kørsel med 5—16 tons lastvogne*

Sloth F\* Læssøegade 3 ..... 2 73 82

**Sloth's F. Eff.**

(Feldborg Nielsen) Sneppevej 6.... 2 00 51

*DSB vognmand*

*Al kørsel til og fra banen besørges*

Smedegaard J\* Fynsvej 80 ..... 2 19 89

**Søgaard Aage\***

Lærkevej 16 ..... ★2 13 55

*Kørsel med lastvogne*

*fra 5 til 17 tons*

*Samlet lastekapacitet 125 tons*

Sørensen Magnus Jovavej 21 ..... 2 28 21

*Internationale transporter*

**Terling P. C.**

Vonsildvej ..... ★2 15 22

— Bogholder V Thuesen priv.... 2 44 79

— Speditør K Andersen priv.... 2 75 93

*Telex 33 68*

Therkildsen Ejnar\* Dr. Fichsvej 4.... 2 04 20

Thomsen Chr. Haderslevvej 137 ..... 2 28 61

Thomsen Herluf\* Kongebrogade 48 .. 2 63 93

Utsen Anton Skovlundvej 12 Seest.. 2 69 79

Østergaard Frimodt Hertug Abelsv. 20 2 26 25

*Kolding—Odense vognmand*

**Vuggestuer.**

**Kolding Kommunes Vuggestue**

Agtrupvej 47 ..... 2 32 09

**Kolding Vuggestue (E Andersen)**

Skolegade 12 ..... 2 21 97

## Vulkanisering.

### Kolding Slidbanefabrik

(K B Pedersen) Haderslevvej 143.. 2 38 22  
— priv. Brændkjærgade 86 ..... 2 69 73

Thomsen H Sydbanegade 1—3 .... 2 10 45  
— M Thomsen priv. Fjordvej 21  
Strandhuse ..... 2 36 45

### Sydjydsk Vulkanisering

Slidbaner på lager til ombytning  
Nyt autogummi

## Vulkanisering. Artikler for

Transport-Teknik A/S Seest ..... ★2 52 00  
— Paul Klinge priv. Rosenholm  
Tved ..... 2 28 36

## Vægte.

### Syddjyllands Vægtfabrik

(H Jensen) Seest Bakke 7 omst.  
til priv. .... 2 05 30

Fabrikation og reparation af alle slags  
vægte. — Salg og reparation af udreg-  
ningsvægte, omjustering ved fremstil-  
ling for Justervæsenet.

## Værktøj.

Gimbel's Georg Jernforretning A/S  
Østerbrogade 8—10 ..... ★2 31 11

### Jensen J. P. A/S

Sønderbro ..... ★2 16 66

### Kolding Tekniske Forretning

(Fr. Flintholm) Haderslevvej 78.... 2 22 60  
— — ..... 2 19 04

### Lumbye Ejnar

Adelgade 16 ..... ★2 50 55  
— Disponent Reimar Pagh priv.... 2 20 87

### Olesen Viktor H. A/S

Fynsvej 9—11 ..... ★2 38 88  
— Direktør V H Olesen priv..... 6 82 07  
— Prokurist Th. Kristensen priv... 2 65 40  
— Repræs. Frede Damkjær  
priv. .... Alminde 151

Petersen Carl F Hollændervej 16-18 ★2 52 22

*Carl F. Petersen*

## Værktøjsfabriker.

Breindahl Th. Teglgårdsvej 5—9 .. ★2 49 00  
— priv. Aalkjærgd. Dybvadbro.. 6 83 66  
— Værktøjskonstr. Vagn Pedersen  
priv. .... 2 48 97

Udstansning og optrækning under  
presser op til 150 tons.

Værktøjer og maskiner efter opgave.  
Specialitet: Stanse- og trækværktøj.

Kolding Værktøjsfabrik (A Christensen)  
Agtrupvej 56 ..... 2 15 30  
Stanse- og presseværktøj  
Værktøj og maskiner efter opgave  
Kristiansen K G A/S Haderslevv. 100 ★2 05 99

## Værktøjsmaskiner.

Gimbel's Georg Jernforretning A/S  
Østerbrogade 8—10 ..... ★2 31 11

### Jensen J. P. A/S

Sønderbro ..... ★2 16 66

### Kolding Tekniske Forretning

(Fr. Flintholm) Haderslevvej 78.... 2 22 60  
— — ..... 2 19 04

### Olesen Viktor H. A/S

Fynsvej 9—11 ..... ★2 38 88  
— Direktør V H Olesen priv..... 6 82 07  
— Prokurist Th. Kristensen priv... 2 65 40  
— Repræs. Frede Damkjær  
priv. .... Alminde 151

## Væverier.

Beirholms Væverier A/S Dalbyg. 38.. ★2 45 55  
— Fabr. Mogens Beirholm priv... 2 66 48

Iversen Aage Wendelboe Hjemme-  
væveriets kontor og lager

Kastanieallé 22 ..... 2 29 84

### Jensen Georg Damaskvæveriet

Sdr. Ringvej ..... ★2 27 00  
— Driftsl. Jørgen Nissen priv.... 2 69 28

### Jydsk Nylon Industri (K Vestergaard

Frandsen) Bakkevej 10 pr. B..... 6 82 82

### Volkerts Brdr. Fabriker A/S

Dalbygade 40 ..... ★2 39 00  
Efter kontortid:  
— Direktør J Jacobsen ..... 2 74 24  
— Direktør O Vagn Larsen ..... 2 31 61

## Våbenhandlere.

Kühl Kurt Rendeb. 14 omst. til priv. ★2 33 00  
Stæchmann C A & Søn Søndergade 27 2 08 67

|          |                                                     |
|----------|-----------------------------------------------------|
| <b>Z</b> | Prøv vor kaffe — vistnok den bedste!                |
|          | <i>Højvang Kolonial</i><br>AGTRUPVEJ 190 TLF. 24195 |

**Zinktryk.**

Jyllands Clichéfabrik A/S Mazanti-  
gade 10 ..... ★2 06 11

|          |                                                     |
|----------|-----------------------------------------------------|
| <b>Æ</b> | Prøv vor kaffe — vistnok den bedste!                |
|          | <i>Højvang Kolonial</i><br>AGTRUPVEJ 190 TLF. 24195 |

**Æg.**

Danmarks Ægekseport A/S Fredensg. 10 2 01 62  
Flsker Kurt Åbenråvej 33 ..... 2 10 20  
Dansk Andels Ægexport  
Ægcentralen Tøndervej 10 ..... 2 74 41  
— Gross. N E Hansen priv..... 2 62 15

**Æskefabriker.**

|                                 |          |
|---------------------------------|----------|
| <b>Dansk Kraftemballage A/S</b> |          |
| Ndr. Havnevej .....             | ★2 32 55 |
| — Aftentelefon .....            | 2 38 94  |
| <b>Bølgepap</b>                 |          |
| <b>Massivpap</b>                |          |

|                                                                                        |  |
|----------------------------------------------------------------------------------------|--|
| Aae Niels Agtrupvej omst. til priv. 2 02 07<br>— Driftsl. Chr. Duus priv. .... 2 59 47 |  |
| <b>Niels Aae</b>                                                                       |  |
| Æsker . Kartonnage<br>Udstansning                                                      |  |
| Spec.: Overtrukne æsker                                                                |  |

**Taulov**

Alpap-Emballage ..... Taulov ★222  
— Driftsl. Gregers Sørensen priv. 2 53 63

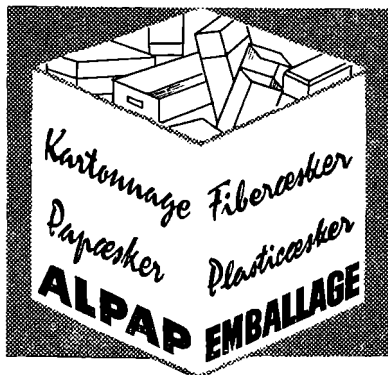

Efter aut. TAULOV \*6 22 22

|          |                                                     |
|----------|-----------------------------------------------------|
| <b>Ø</b> | Prøv vor kaffe — vistnok den bedste!                |
|          | <i>Højvang Kolonial</i><br>AGTRUPVEJ 190 TLF. 24195 |

**Ølhøndlere**

(se tillige Bryggerier)

Christensen Carl Hestehaven 6 ..... 2 74 18

*De bør have*

# **en god annonce**

og optagelse i

## **TELEFON-HÅNDBOGEN,**

så de mange tusinder af købere,  
der hver dag benytter denne bog,  
kan blive kendt med Dem og  
Deres forretning.

*Den billigste langtidsvirkende annonce*

Oplag 1967-udgave:  
13.200 eksemplarer

## **TELEFON-HÅNDBOGEN FOR KOLDING OG OPLAND**

REDAKTION OG EKSPEDITION:

**ERHARDT SCHMIDT**

Postbox 257 . Tlf. \*2 36 00 (lokal 32)  
Postkonto 7 55 35

Rettelser til næste udgave modtages indtil 15. september 1967



**VAND-, GAS- OG  
SANITETSANLÆG**

**SMEDIE OG  
MASKINVÆRKSTED  
STÅLKONSTRUKTIONER  
FABRIKATION AF  
BÅDEVOGNE**

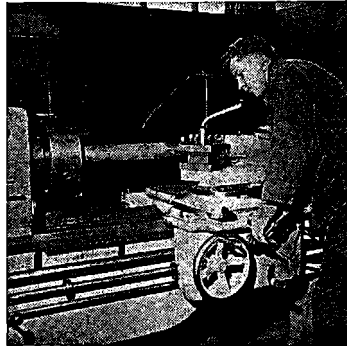

**OLE  
KNUDSEN** FABRIKSVEJ 24

**Telf.  
205 65**

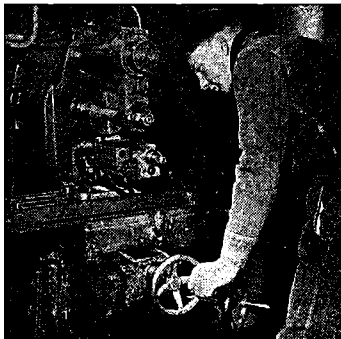

**CENTRALVARME  
FJERNVARME  
OLIEFYRINGSANLÆG**

**EL- OG  
AUTOGENSVEJSNING**

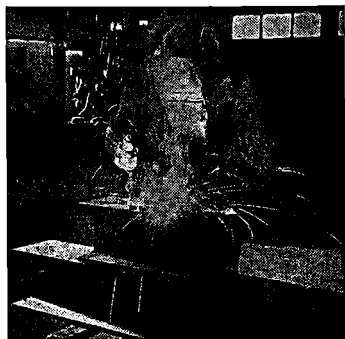

# Nummerfortegnelse

over telefonabonnenter under Kolding central.

- 2 00 00 Statsbanestationen  
01 Statsban. Oplysn.kont.  
02 Statsban. Pladsbestill.  
03 Dr. G Lind  
04 Slagterm. K R Lauritsen  
05  
06  
07 Dansk Olle-Import A/S  
08 Bruhn's Sko  
09 Værkfører P Johansen  
2 00 10 Urmgr. C A Meelsen  
11 Ark. P Eduard Petersen  
12 Gross. H C Stenderup  
13 Pensionist John Madsen  
14  
15 Fhv. forr.f. V Tellmann  
16 Schack & Co.  
17 Caltex Service-Station  
18 Nørrekroen  
19 Restaur. Ida Jacobsen  
2 00 20 Skrårderm. Alb. Jensen  
21 Frk. Sigrid Rasmussen  
22 S Winkler's Eftf. A/S  
23 Automobilhuset A/S  
24  
25 Konditor E B Skov  
26 Hovedkass. A Andersen  
27 Montør Kn. B Jensen  
28  
29  
2 00 30 Gartn. Søren Rasmussen  
31 fhv. Politim. K Ewald  
32  
33 Møller & Sørensen  
34 Opt. Oscar Riis & Søn  
35 Pianist Kaj Halberg  
36 Repræs. Svend Friche  
37 T Møller Nielsen  
38 Red.sekr. Johs. P Poulsen  
39 Th. Petersen & Co. A/S  
2 00 40  
41  
42 Repræs. H Wilstrup  
43 Kolding Andelsmejeri  
44  
45 Inger og P O Poulsen  
46 Hollænders Tegl. A/S  
47 Kolding Eksportmarked  
48 Fru Midtgård Pedersen  
49 Konsul Johs. Grønberg  
2 00 50 Damernes Sal. hos Aase  
51 F Sloth's Eftf.  
52 Jordem. Anna Lindgaard  
53 Entrepr. Carl Olsen  
54 Fotohdl. R Hartimmer  
55  
56 Tandlæge B Altenburg  
57 Købmd. C Wendt  
58 Exam. hush.l. Boander  
59 Blomsterh. P Mammen  
2 00 60 Rep. Lilly S Hansen  
61 Kolding Byret  
62 Samme (tnglysn.kont.)  
63  
64 Overkrdrng M Andersen  
65 Montør E Sloth  
66  
67 Thorvald Pedersen A/S  
68 Gross. Kay T W Segel  
69 Fru Sofie Skriver  
2 00 70 Bogh. Hauge-Rasmussen  
71 Politiass. G Sørensen  
72 Antikv.h. Edith Nielsen  
73 Regina Herremagasin  
74 Overmekan. Erik Dam  
75 Restaurant Marielund  
76 Højskolebladet  
77 Benzlnforh. F Tindhof  
78 Kunstm. E Rasmussen  
79 Fru Paula Schmidt  
2 00 80  
81 Overp.m. Fl. F Hansen  
82  
83 Fru Blenda C Jørgensen  
84 Møller Nicolaj Madsen  
85 Fhv. restaur. T Gejl  
86  
87 Borgerkroen  
88 Repræs. Leon Sahl  
89 Tuborg og Kgs. Bryghus  
2 00 90 Vognrmd. Laurits Hansen  
91 Fru Greta Aug. Andersen  
92 Brygger Jac. Færch  
93 P Thuesen Andersen  
94 B Andsåger  
95 Importøren  
96 Wichmanns Kafferist. A/S  
97 KFUM cafet. og pens.  
98 Tømrm. Olaf Petersen  
99  
2 01 00 Kold. Omegns Foderstoff.  
01  
02  
03 Salgsinsp. Klindt Larsen  
04 Direktør P Hundevad  
05 Hendes Magasin A/S  
06 Fru Gudrun Hansen  
07  
08 Sct. Nicolai Skole  
09 Insp. C G Sørensen  
2 01 10 Hans Krøller & Co.  
11 Dansk Olle-Import A/S  
12 Tandlæge Mogens Thau  
13 Maskinhdl. Kaj Opstrup  
14 Rigmor Nielsen Brødduds.  
15  
16 O Nielsen Skou  
17 Fru Olga Løwenstein  
18  
19  
2 01 20  
21 Kolding Sejlkl. Restaur.  
22 Sønderbro Apotek  
23  
24 Rørkær  
25 Købmd. Aage Hansen  
26 Insp. Knud Sørensen  
27 S Winkler's Eftf. A/S  
28 Farvem. Hans P Larsen  
29 Advokaterne Hove  
2 01 30 Gas- og vandm. Nielsen  
31 Jakob Brems  
32 Cykleh. Tage F Petersen  
33 A/S Atlas  
34 Tandl. Westerlund  
35 G.K. Legetøj  
36 Ingenlør Skj. Knudsen  
37 Murerm. S Klint  
38 Peter Damkjær's Eftf.  
39 Chr. Jensen Budcentral  
2 01 40 Politiet  
41 Parkskolen  
42 Købmd. Riberh. Thomsen  
43 Poul Bjarne Hansen  
44 Automobilhuset A/S  
45 Kruses udlejningsvogne  
46 Boghold. Birgit Radmer  
47 Repræs. Johs. Poulsen  
48 Kold. Herredsret (tingl.)  
49  
2 01 50  
51 Mælkeh. Jørgen Hansen  
52 Amtsving. Buch-Larsen  
53  
54  
55 Kolding Andelsmejeri  
56 Fru F M Steffensen  
57 Kolding Læderhandel  
58 Tømrm. J N Korsgaard  
59 Fru Nanni Svensson  
2 01 60  
61 Firestone  
62 Danmarks Ægeksp. A/S  
63 Damaskv. Bent G Jensen  
64 Chr. Mikkelsen A/S  
65 Conrad Andersen  
66 Kolding Byret  
67 Købmd. J Jørgensen  
68 Peter Nlemann  
69 Alykkeskolen  
2 01 70 Spec.forr. Kred. Serv. I/S  
71 Sejlmager C C Fussing  
72 Vognm. Rich. Christensen  
73 Industriforeningen  
74 Købmd. S Pedersen  
75 Lagereksp. Erl. Hein  
76 Politim. Sten H Clausen  
77 Thorvald Pedersen A/S  
78 Udir. Sv. Christiansen  
79 O Lynggaard-Jensen  
2 01 80 Løge S Schlamowitz  
81 Fru Christine Helck  
82  
83  
84 Tømrm. Jac. Christensen  
85 Rentier Otto Schmidt  
86 Fru Emilie Rasmussen  
87 Arbejdsm. Fagfor.  
88  
89 H Lausen's Klædelager  
2 01 90 Skoleinsp. L Lomholdt  
91 Bella Vista  
92 Mekan. Carlo Svensson  
93 Journ. Bodil Bertelsen  
94 Chr. Mikkelsen A/S  
95 Herreekv. Peter Moos  
96  
97 Købmd. B Andersen  
98 Cvilving. W Slot  
99 Fysioterap. Asta Keller  
2 02 00 Vognrmd. Willy Lisberg  
01 E C Schmidt  
02 Vognrmd. Willy Lisberg  
03 Skrårderm. E Lykkehus  
04 Repræs. Peter Nymand  
05 Boghold. Henry Jepsen  
06 Henry Fisker & Co. A/S  
07 Æskefabr. Niels Aae  
08 Jyllands Cliechfabr. A/S  
09 J O Fischer-Nielsen



- 2 02 10 Farve- og Tapetm. A/S  
11 Købm. Vesterg. Frandsen  
12  
13 Carl C Jensen & Søn  
14 Slagterm. B R Lauritsen  
15 Fru D Christensen  
16  
17 Tømrerm. Chr. Nielsen  
18 Brandass. Hakon Ravn  
19 Dansk Olie-Import A/S
- 2 02 20 Postkons. J E J Herdal  
21 Planteskæjer Aksel Olsen  
22 Peter Lyse's Vinhandel  
23 Disp. Bent Andersen  
24 Peter Lyse's Vinhandel  
25 Købmd. Erling Hollesen  
26 Frk. Eli Thomsen  
27 Lektor A Stoklund  
28 Krim. overbetj. Deleuran  
29 Farveh. Drøge Jørgensen
- 2 02 30 Turistforen. Bureau  
31 Fru købm. D Rasmussen  
32 Fru Marie Bork  
33 Fr. Thygesen Agent.forr.  
34 S Winkler's Eftf. A/S  
35  
36  
37 Fru Inga S L Dokkedahl  
38 Repræs. Møller Nielsen  
39
- 2 02 40 Grdejer H Hvild  
41 Vognmd. P Schultz  
42 Stadsdyrl. E Melchorsen  
43 Prokur. Sven Eriksen  
44 Forpagter A P Lunden  
45  
46 Fritidshj.l. W Andersen  
47 Kordegn C Sørensen  
48 Fru Ellsabeth Schmidt  
49 Elektrik. Fagforen.
- 2 02 50  
51 Vognmd. M Hansen  
52 Disp. Kaj Jakobsen  
53 Ra. Lindberg Rasmussen  
54 Tryk Andels-Anstalten  
55 Skov's Conditor  
56 Brdr. Lauridsen  
57 Læge Henning Møller  
58 Kulhdl. P Christensen  
59 Bagerm. G Rasmussen
- 2 02 60 Joh. Wahrlich & Co.  
61 Fysioterap. Anna Bæk  
62 Brændh. V Andreassen  
63 Bagerm. Johs. Andersen  
64 Befragter S E Hansson  
65 Kolding Lervarefabr. I/S  
66 Depotindeh. Hans Buhl  
67 Kontorchef A Nielsen  
68 Fru Gudrun Molin  
69 Automobilhuset A/S
- 2 02 70 Gardejer K Lauritsen  
71 Johansen - Olsen - Rathje  
72  
73  
74 Frk. Ellsabeth Eft  
75 Emil Jensen brødudsalg  
76 Lærer A Andersen  
77 Trappergaardens Æbleh.  
78 Bagerm. Rugbr.f. A/S  
79 Maler E Ølholm Jensen
- 2 02 80 Frkn. D og K Simonsen  
81 Tømrerm. Brd. Andersen  
82 Overjt. Thorvald Roed  
83 Børneh.lær. Christensen  
84 Kulhdl. Erik Larsen  
85 Tandl. Jens Kronborg  
86 Eksp. Ib Damkjær-Larsen  
87 Konsul Ove Grønberg  
88 Willys Konditor  
89 Fru Helene Boysen
- 2 02 90 Fhv. brygger J Bagge  
91 Propr. Daugaard-Hansen  
92 Kronborg og Jørgensen  
93 Munkenborg Kro  
94 Syerske I Christensen  
95 Kioskejer Ejner Nielsen  
96 Skræderm. E Johansen  
97 Konditor P Nissen  
98 J P Christiansen  
99
- 2 03 00 Kolding Herredsret  
01 Suurballe damekonf.  
02 Cigarhdl. Wald. Knudsen  
03 Antikv.h. Holg. Madsen  
04 Fru Dina Fugldahl  
05  
06 Svend Hansen  
07  
08 Fru Jutte Winther  
09 Købm. Elleg. Christensen
- 2 03 10 Forskningsinstituttet  
11 Blomstehdl. D Thrane  
12 Købmd. Erik Schultz  
13 Købmd. Poul E Petersen  
14 Hafnia's Hovedagentur  
15 LRSagf. H Schjerbeck  
16 Civilling. P Beck Jensen  
17 Jydske Strikkerier  
18 Karl Christiansen  
19 Kruses Køreskole
- 2 03 20  
21  
22 Th. Petersen & Co. A/S  
23 Skomager Fritz Jensen  
24 Brugsforeningen  
25 Johannes Neye  
26 Maskinn. V Østergaard  
27 Slagterm. Vedel Hansen  
28 Guldsmed Erna Krogh  
29 Købmd. Asger Mathiasen
- 2 03 30 Blikkensl. J Bach & Søn  
31 Montør P Skovbakke  
32 Boghold. Ejn. Dalsgaard  
33 Pfaß Symaskiner  
34 Glarm. Wilger & Søn  
35 Fru G Flugt Sørensen  
36 Købmd. Nis Sørensen  
37 Fru Else Hansen  
38 Fabr. Magnus Thomsen  
39 Smørforsyningen
- 2 03 40  
41 J E Jeppesen  
42 Gartner Frede Olsen  
43 Montør Conrad Hansen  
44 G M Born  
45 Assurand. B Uglebjerg  
46  
47 Købmd. Niels Hansen  
48 Frk. Kronborg-Jensen  
49 Frk. Inger Schmidt
- 2 03 50 Advokat Arne Abel  
51 Tlf.formd. Chr. Jensen  
52 Harald O Grau A/S  
53 Carlo Friis  
54 Rutebilchauff. H H Bank  
55  
56 Slagterm. N P Lauritsen  
57 Træv.fabr. Holmsmnde  
58 Fru Inger Boesen  
59 Modehdl. J Sørensen
- 2 03 60 Købmd. Asger Sørensen  
61 Hos »Laura«  
62 Centrum bogbinderi  
63  
64 Markdannershush  
65 A Toustrup-Andersen  
66 Dybkjærs Bollghus  
67 Sana  
68 Repræs. M P Poulsen  
69 Købm. N P Frederiksen
- 2 03 70 Fru Ellsabeth Hansen  
71 Margr. Eriksen  
72 Bagerm. Børge Gehlert  
73 Værkm. Carl E Nielsen  
74 Schous Varehus  
75 Eksped. Verner Jensen  
76 Hdlsgartn. Karl Gamst  
77 Munk's Boghandel  
78 Købmd. C Wendt  
79 Købmd. Wald. Bonnesen
- 2 03 80 Værkf. Rob. Frohnert  
81 Isolatør A Bentzen  
82 O.læge Richter-Jørgensen  
83 C M Trikotage  
84  
85 Fru Minna Bennetzen  
86 Guldsmed Chr. Dynesen  
87 Selsk.fot. Arnold Lund  
88 H. K.s kontor  
89 Vognmd. Peter Møller
- 2 03 90 J Pallesen's Planteskole  
91 Kolding tekniske Skole  
92 Viktualieh. N Blom & Søn  
93 Samme  
94 Malerm. C Jensen & Søn  
95 Gross. Brødr. Bojsen  
96 Isolatør Chr. Hansen  
97 Ingeborg Holm  
98 Postb. Poul Erik Boysen  
99 Hush.skolen Borrehus
- 2 04 00 Lrsagf. Børge Larsen  
01 Blikkensl. Rob. Steinfaht  
02 Fjerkrækspert Averhoff  
03 Fru Minna Sørensen  
04 Oskar Leonhardt  
05 Fru Johanne Storm  
06 Trædrejer M Petersen  
07  
08 Taxavognmd. Damgaard  
09 Malerm. Cajus Jørgensen
- 2 04 10 Vognmd. Rud. Jensen  
11 Damefris. Esther Larsen  
12 De Danske Forsv.brødre  
13 Konfekturh. M Petersen  
14 K. F. U. M.  
15 Købmd. Jens Felrup  
16 Cigarhdl. Vald. Nielsen  
17 Forretn.f. E Mortensen  
18 Grdejer J F Fredslund  
19 A/S Atlas
- 2 04 20 Vognmd. E Therkildsen  
21 Skandinavien Restaur.  
22 Rekl.kons. N P Fugldahl  
23 Finmekan. Erik Gade  
24 Autoforh. A E Jensen  
25 Bagerm. Palludan's Eftf.  
26  
27 Schibler's Røgeri  
28 Sv. Aa. Wase Petersen  
29 Forr.f. Ester Rasmussen
- 2 04 30  
31 Holger Kelstrup & Co.  
32  
33 Forskningsinstituttet  
34 Fagfæjer Erik Skov  
35 Kolding Autohandel  
36  
37  
38 Carl Petersen  
39 H Nielsen & Søn A/S
- 2 04 40 Glarm. A Holm & Søn  
41 Boghold. Erik Clausen  
42 Ing.firma M P Vilstoft  
43 Fru H J Klaatborg  
44 Koldingfjordskolen  
45 Smed Erland Petersen  
46 Snekder L Olsen  
47 Købmd. Sv. Andersen  
48 Kold. Bade- og Massagekl.  
49 Skolebetj. S From
- 2 04 50 Jason Lædervareforr.  
51 Salgsinsp. Vald. Nielsen  
52 Parfumeri La Boutique  
53 Gødnings Kompagniet  
54 Smedem. A Domasky  
55 Købmd. Sv. Aa. Hollesen  
56 Fru Solveig Welland  
57 Thorvald Pedersen A/S  
58 Vejeerkontoret  
59 Købmd. I P Olesen
- 2 04 60 Singer Co. Symask. A/S  
61  
62  
63 Kolding Stigefabrik  
64 Gardejer fru B Beck  
65 Anna Krestensens Tandt.  
66 Karl Jakob Jensen  
67 Fabr. Bjørn Pedersen  
68 fhv. gasv.best. J Husted  
69 Fysioterap. Ellen Kruse
- 2 04 70 Restaur. Th. Petersen  
71 Frk. Thyra Jochumsen  
72 Mskf. Schmidt & Sønner  
73 Vognmd. J Chr. Jensen  
74 Fru Dagm. Sørensen  
75 Fru Ellen Belrholm  
76  
77 Købmd. Thule Jørgensen  
78  
79 Munk's Boghandel

- 2 04 80 Firma Jens P Bek  
 81 Fru Gudrun Andersen  
 82 Lærerinde K Jensen  
 83 Karen Schönemann  
 84 Slagterm. V Schmidt  
 85 Hendes Magasin A/S  
 86 Den borgerl. Begrav.ks.  
 87 Fru Hansine Beck  
 88 Ingeborg Pugh Larsen  
 89 Snedker Holm Nielsen  
 2 04 90 Afd.leder Vagn Jensen  
 91  
 92 Jens Juhl's Savværk  
 93 Tipskiosken  
 94 Overdyrl. E S Møller  
 95 Læreri. frk. C Sørensen  
 96  
 97  
 98 Ingeniør Outzen Nielsen  
 99 Bjørn P modeller  
 2 05 00 Kolding Realskole  
 01  
 02 Købmd. E Buhl Petersen  
 03 Ebbesen trikotage  
 04 Fru Ingeborg Sletskov  
 05 Venstrebladet  
 06 Købmd. E Rasmussen  
 07 Fuldm. Edith Kristensen  
 08 Kontorbest. Sv. Bekke  
 09 Købmd. Henry Olsen  
 2 05 10 Centraltrykkeriet  
 11 Vognmd. R Pedersen  
 12  
 13 Koldingfjordskolen  
 14 Carlsberg Depot  
 15 Verner Lunding Hansen  
 16 Fru M Selrup  
 17 Fa. Th. Petersen  
 18 Aut. Ingemann Madsen  
 19 E Røndbjerg  
 2 05 20 L. Koch Iglbilforretning  
 21 Foto-Magasinet  
 22 Ejendomskontoret  
 23 Politass. E R Pedersen  
 24 Bagerm. Ib E Nielsen  
 25 Fru C Christensen rullef.  
 26 Kolding Mini-Taxi  
 27 Vognmd. N Lauridsen  
 28 Ps. tiln. stinde E Juhl  
 29  
 2 05 30 Sydjyllands Vægtfabr.  
 31 Kolonialh. H Henriksen  
 32 Fhv. træskoh. Jacobsen  
 33 Shell Service Station  
 34 Formd. Egon C Jensen  
 35 Kød-Børsen  
 36 Restaur. »Westend«  
 37 Herreekv.forr. Monopol  
 38 M Søgaard-Pedersen  
 39 Pensionist H M Sørensen  
 2 05 40 Christensen & Schjødt  
 41 Spødevang Skole  
 42 Mosevejs sportsplads  
 43  
 44 Advokaterne Hove  
 45 Kold. Omegns Foderstoff.  
 46  
 47 Blomsterf. Aksehus  
 48 Slagterm. H Møler  
 49 Købmd. Niels Agerbæk  
 2 05 50 Gerda Guldb. Andersen  
 51 Vægeært Arne Pedersen  
 52 Strøgets Kød  
 53 Vognmd. J Ebbesen  
 54 Damefr. Thyra Mulvard  
 55 Læge Hans Wendt  
 56 Lærer F Hougaard  
 57 Fru Helga Holtz  
 58  
 59 Tandl. E Lykke-Hansen  
 2 05 60 Konsul E Christensen  
 61 Guldsn. Sv. E Thomsen  
 62 Maler Vald. Petersen  
 63 Salgsinsp. Schneekloth  
 64 Maskinhd. Poul Nielsen  
 65 Smedem. Ole Knudsen  
 66 Læge Lisbeth Mogensen  
 67 Træskom. Ejnar Jensen  
 68  
 69 Dansk Olle-Import A/S  
 2 05 70 Kirketorvets Kiosk  
 71 Malerm. Em. Andersen  
 72  
 73 De Gamles Hjem  
 74 Overl. A Gammelgaard  
 75 Frem's Kitteludlejning  
 76 Lærerinde Frk. K Juhl  
 77  
 78 Bondestuen  
 79 Tømrerm. Korsg. Jensen  
 2 05 80 Inger Roldsgaard  
 81 Fabr. J Billund  
 82 Strøgets Kaffe og Chok.  
 83 Kreaturhd. N Hansen  
 84 Købmand Knud Hansen  
 85 Repræs. Peder H Olesen  
 86 Fru Asta Jensen  
 87 Sadelmgr. E Schultz  
 88 Bagerm. H Ryberg  
 89 Fru Helga Kanne  
 2 05 90 Slagterm. V Sørensen  
 91 Hotel Danmark  
 92  
 93 Sct. Jørgens Hospital  
 94 Havnemesterens Kontor  
 95 Polyfoto  
 96 De Gamles Hj., sygeafd.  
 97 Slagterm. Carl Nielsen  
 98  
 99 K G Kristiansen A/S  
 2 06 00 E Wind, landbr.mask.  
 01 Købmd. Holger Kelstrup  
 02 Revisor Erik Hansen  
 03 fhv. O.tfm. A C Brink  
 04 Brændselsh. J Pedersen  
 05 Gartner H Hermansen  
 06 H Dam  
 07 Exp.chauff. W Nielsen  
 08 Fru E Kleberg  
 09 N C Frandsen, gulybel.  
 2 06 10 Købmd. G Mortensen  
 11 Jyllands Clichéfabr. A/S  
 12 Slagterm. Kloster & Søn  
 13 Fuldm. Karl Andersen  
 14 Centralmek. Tage Bech  
 15 Ingeniør M P P Vistoft  
 16  
 17 Skotøjsmag. Perfect  
 18 Frk. Agnes Madsen  
 19 Buntm. Rud. Christiansen  
 2 06 20 Vognmd. A P Wind  
 21  
 22 Kolding Eksportmarked  
 23 A/S Poul Brandrup  
 24 Urmgr. Peter Lauridsen  
 25  
 26 Træind. arb. Fagforen.  
 27 I C Farvehandel A/S  
 28 Overlæge A Mårtensson  
 29 Fysioterap. frk. I Viuff  
 2 06 30 Gross. V Grumstrup  
 31 G. K. Legetøj  
 32 Købmd. B Gødsvang  
 33 Urmager Skjold  
 34 Gross. Rosenlöv Jensen  
 35 Fru Margr. Bartholdy  
 36 Blikkenslm. Bj. Johnsen  
 37 Fru Else Hansen  
 38 Vognmd. Knud E Jensen  
 39 Murerm. P Andersen  
 2 06 40 Søster Henriette  
 41 Gundersen Møbler  
 42 Sognepræst Joh. Svarre  
 43 Sønderbro Apotek  
 44 Kolding Autohandel  
 45 Best.i. Inga Johansen  
 46 Centralvaskeriet  
 47 Frk. Misse Schmidt  
 48 Translatr. A Borup  
 49 Snedker Karl Apel  
 2 06 50 Eksportør S Kollerup  
 51 J Refsgaard Iversen  
 52 Ingeniør Chr. Schmidt  
 53 Jordem. D M Lauridsen  
 54 Kolding Idrætsring  
 55 Slagterm. Vedel Hansen  
 56 Læge Hans Wendt  
 57 Trocadero  
 58 A/S Atlas  
 59 Kunsth. K Høj Jeppesen  
 2 06 60 Fru A Svendsen  
 61 Sognepræst A Sølling  
 62 Fhv. kordegn J Aage  
 63 Grdejer Arn. Knudsen  
 64 Damefris Aage Nord  
 65 Albert Ball  
 66 Herholdt's Bogtrykkeri  
 67 Insp. N T Nikolaisen  
 68  
 69  
 2 06 70 Malerm. B M Pedersen  
 71 Fru G Manford  
 72 Gross. Oscar Christensen  
 73 Malerm. Madsen & Søn  
 74 Rentier Laurids Skau  
 75  
 76 Faurby Textil  
 77 Repræs. Kal Falck  
 78 Murer Rudolf Lindberg  
 79 Bagerm. H Ryberg  
 2 06 80 Tuberkulosestationen  
 81 Fru Johanne Christensen  
 82 Jenny Frils' Eftf.  
 83  
 84 Grdejer Søren A Jensen  
 85 Fru A D Christensen  
 86 Kolding Tennisklub  
 87 Købm. Vesterg. Frandsen  
 88 Læge Arthur Timper  
 89 Fru E Brink  
 2 06 90 Red. Givsk. Christensen  
 91 Købmand E Lund  
 92 W Tange-Christensen  
 93 Murerm. Jeppesen & Søn  
 94 Fru Anna Simonsen  
 95 Tandtekn. H Mortensen  
 96 Slagterm. Sivert Ravn  
 97 Overtrafikass. J Andersen  
 98 Købmd. Ove Bøttiker  
 99 Fru Anna M Belrholm  
 2 07 00 Læge Alf Andersen  
 01 Fru Dagny O Rasmussen  
 02 B Fabrin, symaskiner  
 03 Haastrup's Vognm.forr.  
 04 Repræs. H Ottesen  
 05 Tandl. A Brask Simonsen  
 06 Købmd. Ejnar A Hansen  
 07 Tandlæge Arne Possing  
 08 Kolding Omnibus-Selskab  
 09 Samme  
 2 07 10 Englebert Autog. Dep.  
 11 J Jensen's Maskinf. A/S  
 12 Købmd. Laur. Hansen  
 13 Fru Johanne Torntoft  
 14 Tandlæge Arne Possing  
 15 Bykroen  
 16  
 17 Fru E Lomholt Nielsen  
 18 Papirlageret  
 19 Slagterm. F Wolff  
 2 07 20  
 21 Bageriet »Trio«  
 22 Kolding Hobby  
 23 Malerm. Aage Madsen  
 24 Svenningsen & Søn  
 25 Tøndervejs Kiosk  
 26 Kylie Fenneberg  
 27 Chr. Christiansen & Co.  
 28 Elly Kjældgaard  
 29 Fru Christine Munk  
 2 07 30 Bagerm. V Poulsen  
 31 Fru Frida Tarp  
 32 Fru M Kjølbøye  
 33 Jacob J C Manufaktur  
 34 Fhv. fabr. Andr. Hansen  
 35 Slagt.m. J O Christensen  
 36 Gartner H Jørgensen  
 37 Automobilhuset A/S  
 38 Bogh. Ebba Jensen  
 39 Musiker A J Christiansen  
 2 07 40 Søbemagasinet  
 41  
 42 Kontorchef C Jensen  
 43 Kolding Perstienefabrik  
 44 Brdr. Lauridsen  
 45 Margarinef. Ebbe Grue  
 46  
 47 Kolding Andelsmejeri  
 48 Th. Petersen & Co. A/S  
 49 Købmd. Peter Hansen

- 2 07 50 Vognmd. A Hansen  
51 Kedelrenser Thomsen  
52 Fhv. købmd. M Lauritsen  
53 Hans Døllerup Boel  
54 Autohdl. N Paulin  
55 Gartner E Lykkeboe  
56  
57  
58  
59 Købmd. Sv. Kristiansen
- 2 07 60 K G Hansen's Plantesk.  
61 Lektor T Emmeluth  
62 Stenbugg.m. F Robstad  
63 Museumsinsp. S Skov  
64  
65 S Winkler's Eftf. A/S  
66  
67  
68  
69
- 2 07 70 R Leideck's Eftf.  
71 Trikoht Renseriet  
72 Schmidt & Sønner  
73 Kolding Herredstret  
74 Hdlsgartn. C Bredskov  
75 Burcharth's Tap. og Farv.  
76 Repræs. F B Jørgensen  
77 Cigarh. Bruno Jakobsen  
78 Dekorator M Thrane  
79 Kranf. J Thue Hansen
- 2 07 80 Im. Jørgensen  
81 Advokat N Chr. Hove  
82 Købmd. Carlo Rasmussen  
83 Bagerm. A R Aakerlund  
84 Købmand C Vindfeldt  
85 Prokurist Chr. Blom  
86 Fru M Poulsen  
87 Civiling. M Thomsen  
88 Møbelh. Steengaard  
89 Købmd. Axel Hansen
- 2 07 90  
91 Permanentsalonen  
92  
93 N P Hansen's Mask.fabr.  
94 Ejendh. P Sørensen  
95 Arb. Radio- og Fjerns.kl.  
96 Dybkjærs Bolighus  
97 Fru Joh. Ammentorp  
98 Læderhdl. C Dlnsen  
99 Kolding tekn. Skole
- 2 08 00 Købmd. Albert Hansen  
01 Materialist Aage Frils  
02 Malerm. W Patzalek  
03  
04 Grdejer Leth Pedersen  
05 Fabr. S A Christensen  
06 Revisor Foged Hansen  
07 Alf. E Borch A/S  
08 Mekan. Alf. Damgaard  
09 Maskinm. Harald Juhl
- 2 08 10  
11 D. D. M.s Fællesindkøb  
12 Konsul. Christm.-Møller  
13 Civiling. H L Jochumsen  
14 Damefris. A Petersen  
15  
16 Læge Schoustr.-Thomsen  
17 Slagter Fr. Hansen  
18 Bagerm. Ernst Becker  
19 Direktør Max Mortensen
- 2 08 20 Assurand. Osc. Jepsen  
21 Fru Jette Schmidt  
22 Advokat Arne Abel  
23 Blomsterh. C Andreasen  
24 Fru Sara Herlevsen  
25 Kold. Omegns Foderstoff.  
26 Thorvald Pedersen A/S  
27 Bankbogh. A Christensen  
28  
29
- 2 08 30 C Schleiener  
31 Dansk Olle-Import A/S  
32 Fhv. stadsng. Lassen  
33 Farveh. Ove Andersen  
34 Saxildhus A/S filialen  
35 Købmd. Albert Hansen  
36 Repr. Carl R Pedersen  
37 Kalkul. Egon Petersen  
38 Direktør J V Jensen  
39 Frk. Olga Schultz
- 2 08 40 Kgl. Brand's agentur  
41 Sømandshjemmet  
42 H. K.s kontor  
43 Fru Aage Alminde  
44  
45 Gartner E Lykkeboe  
46 Afd.chef A L Warncke  
47 Fru Anne Skovsen  
48 Fhv. kæmner Zoffmann  
49 Kørelærer Hans Pedersen
- 2 08 50 Damppressen  
51 Dansk Kunstmøllest.f.  
52 Kachma  
53 Guldsm. I Elbro Jensen  
54 Boghold. H C Bennetzen  
55 Martha Frederiksen  
56 Koldingfjordsskolen  
57  
58 Direktør H Møller-Olsen  
59 Møbelhdl. Ch. Andersen
- 2 08 60 A/S Atlas  
61 By- og Herredsr. adv.vær.  
62 Bagerm. P A Petersen  
63 Spare-Boden  
64 Advokaterne Hove  
65 Eksped. V Therkildsen  
66  
67 Cyklehdl. Stæchmann  
68 Møbelpolstr. O Poulsen  
69 Kolding Gymnasium
- 2 08 70 Købmd. Peter Schmidt  
71 Mekan. H J Rasmussen  
72 Bogb.m. Henry Jensen  
73 Sem.ektor Age Nielsen  
74 E Spønderg. Pedersen  
75 Det rigtige Lager  
76 Elling og Jeppesen  
77 Alb. Krüger  
78 Montør E Quist  
79 Onkels Bar
- 2 08 80 Murerm. Jeppesen & Søn  
81 Komm.arb. E G Arlidsen  
82 Isenkr. Vald. Jochumsen  
83 Formd. Chr. Schmidt  
84 Bagerm. Frits Mogensen  
85 Parfumeri La Boutique  
86 Aa. Schnell autoværkst.  
87 Salgschef M Zartow  
88 Trocadero  
89 Røde Kors depot
- 2 08 90  
91 Købmd. Holger Berring  
92 Sønderbro Apotek  
93 Kolding Eksportmarked  
94 Industrif. Stiftelse  
95 Værkf. Holg. Willumsen  
96 Landsrett. advokatvær.  
97 Kolding Høvlværk  
98 Fabr. P Walsted  
99 Schmidt & Sønner
- 2 09 00 Bankdir. Poul K Secher  
01  
02  
03 Bjørn P modeller  
04 Nilfsk  
05  
06 J Jensen's Maskinf. A/S  
07 Fru Ingvarth Hansen  
08 Fodpl. Else Petersen  
09 Statsbanerne
- 2 09 10  
11 Fru L Burcharth  
12 Alykkes Grønhandel  
13 Fhv. m.lejer Christiansen  
14 Fru K M Eriksen  
15  
16 K G Kristiansen A/S  
17 Frk. Ellinor Erik-Hansen  
18 Møllegaarden  
19 Karl Jakob Jensen
- 2 09 20 Overlæge Hans Lou  
21 Rangerfmd. Østermark  
22 Boghold. Hans Zeller  
23 Frugtross. F Hansen  
24 Restaurant Hafnia  
25  
26 D. D. M.s Fællesindkøb  
27 Jacob J C Manufaktur  
28 Urmgr. Poul Nissen  
29 Fru sølvsm. H Hansen
- 2 09 30 Odd-Fellow-logen  
31 Sadelmger. E Lassen  
32 Lrsagf. Børge Larsen  
33 Gardin-Nyt  
34 Holmens Kro  
35 Sigrid Jensen  
36 Provst J M Roosen  
37 F og M Tørnes  
38 Adj. Else Jørgensen  
39 Chokoladearb. Fagforen.
- 2 09 40 A/S Brøndsholm  
41 Optiker Kay Lauridsen  
42 H Lind  
43 Lyth's Gardinvaskeri  
44  
45 G Østergaard's Brøddud.  
46 Advokat Peter Hove  
47 Mazantigades Kiosk  
48 Forretn.f. K Njørgaard  
49 Gross. Brøchner Nielsen
- 2 09 50 Samme  
51 Formd. Herluf Henriksen  
52 Kolding Autohandel  
53 Grdejer H Munksgaard  
54  
55 Politlassessor Bryderup  
56 Snedkerm. Kr. Ferslev  
57 Oluf Svendsen A/S  
58 Repræs. ing. R Skjødt  
59 Bagerm. Tgg.-Jørgensen
- 2 09 60 Repræs. P Bjerre Ravn  
61 Norden Forskr. A/S  
62 Ejd.h. A E Christoffersen  
63 Bøttern parfumeri  
64 Bisp. Arne Hansen  
65 Assurand. Carl Løkke  
66 Slotsbageriet  
67 Magda Grøn  
68 Murer Harald Nielsen  
69 Bernhard — Spatzek
- 2 09 70  
71 Damefris.m. Chr. Hansen  
72 Stenbg.m. H Sørensen  
73 Broderihdl. P Andersen  
74 Fru Harald Nielsen  
75 Autofh. K L Knudsen  
76 Cigarhdl. J Klose  
77 Urmgr. Bissenbakker  
78 Hesteslagt. Christensen  
79 Købmd. Karl Schmidt
- 2 09 80 Fru Michael Madsen  
81 Fru N C Schmidt  
82 Bankfuldm. Chr. Thye  
83 Rammefabr. J Andersen  
84 Fabr. Folmer Buch  
85 Fhv. forst.lnde Andersen  
86 Skotøjsh. Arn. Mogensen  
87 Repræs. O H Thy  
88 Bankdir. H Henriksen  
89 Brøndb. E Lundling
- 2 09 90 Bolette A/S  
91  
92 Fru Erna Jørgensen  
93 Tømrerm. Kr. Bjørnskov  
94 Købmd. M Andersen  
95 Fru Karen Petersen  
96 Wenley D Nelson  
97 Fabr. Erh. Kristensen  
98 Domhusets portner  
99 Gulf Service Station
- 2 10 00 Vejleveys Autohandel  
01 Arkitekt C Svane  
02 Frk. Johanne Rossen  
03  
04 Urmager Hans Jepsen  
05 Læge Evald Sørensen  
06 Redn.insp. E Johnson  
07 Vlcesk.insp. H Pedersen  
08 Købmd. Løgstrup Jensen  
09 Kurvemgr. Poul Nielsen
- 2 10 10 Farver A Møsbæk  
11 Budcentralen Lynet  
12 Forr.f. N K Christiansen  
13 Troidh.-Kold.-Vejen Jb.  
14 Kolding Rådhus  
15 J P Jensen A/S  
16 Autovognmd. Østergaard  
17 Direktør S Petersen  
18 Dora Larsen  
19 Møbelpolstr. H Egeberg

- 2 10 20 Kurt Fisker Agenturfor.  
21 Guldsm. Sv. E Thomsen  
22 Farvehdl. Axel Nielsen  
23 Organist HJ. Jakobsen  
24 Direktør Sejer Sørensen  
25 O.poltitbetj. H Thomsen  
26 Slagterm. J Chr. Henning  
27 Snedkerm. Christiansen  
28 Fmd. Henry Rasmussen  
29 Alka Forsikrings A/S
- 2 10 30 Mørkerm. G Andreasen  
31 Mælkedhl. P Lyngmose  
32 Malerm. Heinr. Vollesen  
33 K. O. H.  
34 Nordisk Solar Co. A/S  
35 Malerm. Karl Aa. Kaltoft  
36 I Poulsen brøduds.  
37 Jordem. Fru S Poulsen  
38 Kolding Idrætsforening  
39 Fru K Damgaard Nielsen
- 2 10 40 Kolding Skibsværft  
41 Maskinass. P Korsbang  
42 Dansk Teaterforlag  
43 Lektor Johs. Hjort  
44 Kolding Nattevagt  
45 Sydj. Vulkanisering  
46 Frugtkaeldereren  
47 Arbmnd. Chr. Thomsen  
48 Apoteker Arn. Hansen  
49 Malerm. Egon Damm
- 2 10 50 Maskinarb. Jens Buhl  
51 Lauenborg Christensen  
52 Rejselsnsp. Har. Pedersen  
53 Kosmorama's kontor  
54 Malerm. M C Nielsen  
55 Kolding Sækkelager  
56  
57 Marketend. H C Hansen  
58 Fru Elisab. Damkjær  
59 K.F.U.K.s Pensionat
- 2 10 60 Andr. Hansen  
61 Fru M Ellassen  
62 Fællesf. f. Dan. Brugsf.  
63 Vognmd. P C Terling  
64 Overmarksgaarden  
65 Eso Servicercenter  
66 Slotshotellet  
67 Hindsbørg's Planomag.  
68 Indremss. Hans Smidt  
69 Fru Doris Ravnholt
- 2 10 70 Handy Transportvogne  
71 H Madsen  
72  
73 P Bllicher A/S  
74 Trikotageforr. »Chic«  
75 Grdejer P R Husted  
76 Bagerm. Einar E Nielsen  
77 Skotøjsf. Holg. Vandel  
78 Fru Anna Hansen  
79 Boghold. Børge Buch
- 2 10 80 W Langreuter's Eftf. A/S  
81 Fhv. mælkeh. Nicolaisen  
82 Værkf. A Christiansen  
83 Urmgr. Ad. Rasmussen  
84 El-inst. C C Rasmussen  
85 Kolding Børnehjem  
86 Fru Marie Otto  
87  
88 Revisionskontoret A/S  
89 Kolding Rådhus
- 2 10 90 Andels-Svineslagteriet  
91 Læge Kaj Rasmussen  
92 Skovgd. Sv. Andersen  
93 Guldsm. V Neuhausen  
94 Inst.ass. F Friedrichsen  
95 Ingeniør Thyge Nissen  
96 Henry Fisker & Co. A/S  
97 Auktionsm. Aage Hansen  
98 Købmd. Sofus Birk  
99 Herredsdomm. Strøbech
- 2 11 00 Blomsterh. G Andersen  
01 Frk. Marie Hansen  
02 Kold. Revisions-Institut  
03 Fru Rachel Juhl  
04 Mekan. Otto Madsen  
05 Direktør Joh. Sørensen  
06 Repræs. J P Elsnør  
07 Knud Erik Høyer  
08 Hvildsminde Købmd.hdl.  
09 Kolding Korn A/S
- 2 11 10 Advokat Knud Hertz  
11 Shell Service  
12 Bogtr. A Rubæk Olesen  
13 Fru Anna Friberg  
14 Vognm. HJ. J Madsen  
15 Soc.Insp. Andr. Sørensen  
16 Murerm. Ejner Hansen  
17 Bagernes Arb.løsh.kasse  
18 J P Jensen A/S  
19 Kolding Arresthus
- 2 11 20 O.traf.ass. G A Hansen  
21 Fru B Hansen  
22 Ark. P Eduard Petersen  
23 Beregner Suddergaard  
24 Antikv.bogh. C B Svarre  
25 Assit. E Hansen  
26 Byr.sekr. H Rasmussen  
27 Skipper Th. Beck  
28 Nordisk Solar Co. A/S  
29
- 2 11 30 Læge Johs. Stender  
31 Kolding Centralbibl.  
32 Kreaturh. S P Knudsen  
33 Børnehaven i Søgade  
34 Buntm. Aa. Christiansen  
35  
36 Købmd. Carl Nielsen  
37 Overl. Dr. med. Frandsen  
38 Malerm. J H Christiansen  
39 Distr.mont. M Hansen
- 2 11 40 Lærer J Gammelgaard  
41 Arktid. H Noes-Pedersen  
42 Opsynsmd. V Feldvoss  
43  
44 Damaskvæveriet A/S  
45 Typ. N Chr. Andersen  
46 Arkitekt J K Jepsen  
47 Andelsmejeriets udsalg  
48 Købmd. Willy Petersen  
49 Vognmd. Karl Hansen
- 2 11 50 fhv. forv. M Jessen  
51 Esso Service Station  
52 Brugforeningen  
53 Cigarhdl. J Klose  
54 Fa. J Vestergaard  
55 O.poltitbetj. J Kaalund  
56 Politass. Møller Jensen  
57 Kørelærer Laue Nissen  
58  
59 K. O. H.
- 2 11 60 Kolding Rådhus  
61 Rebslager E Sonne  
62 Krim.verb. Gr.-Andersen  
63 Kolding Centralbibliotek  
64 Fru Karen Petersen  
65 Fru Inger Pedersen  
66 Skorst.fm. Max Møller  
67 Fabr. J Jørgensen  
68 Fru Aase Jørgensen  
69 Salschef E Ladefoged
- 2 11 70  
71 Fru Ellen Jensen  
72  
73 Kolding Fiskeforsyning  
74 Plej. Anny Ehrenreichsen  
75 Købmd. Karl O Larsen  
76 Fru Elisabeth Hansen  
77 Autoforhdl. K Wexel  
78 Fru Carla Christensen  
79 Eksp.serb. C D Olesen
- 2 11 80 Frelsens Hær's korpsafd.  
81 Købmd. Jens Schjøtt  
82 Blomsterh. L Levison  
83 Fællesf. f. Dan. Brugsf.  
84 Lagereksp. G Mørup  
85 Fru K Laugesen  
86  
87 Bilklsl. Henriksen & Søn  
88 A/S Kold. Most & Frugts.  
89 Dir. Børge Kristensen
- 2 11 90 Bilkl.slm. Herluf Hansen  
91 Direktør Poul Hove  
92 Prokur. Kn. Frandsen  
93 Skolebest.inde A Krause  
94 Damefris. Gretha Clausen  
95 Tlf.mont. J Jørgensen  
96  
97  
98 Malerm. OXH. Sørensen  
99 Lauenborg Christensen
- 2 12 00 Saxildhus Hotel  
01 Repr. Flemming Hvild  
02 J P Jensen A/S  
03  
04 Fru Karoline Thomsen  
05  
06 Faster's Hjemmebageri  
07 Forvalter E Mygind  
08 Trikoth. Winkel Jensen  
09 Hanstedes Reklame
- 2 12 10 Salschef O Sparrevohn  
11 Andels-Svineslagteriet  
12 Købmd. fru K Hansen  
13 Fru Anna Johannessen  
14 Danebroge & Terra  
15 Kr.komm. Richter-Olesen  
16 Fru Anna Madsen  
17 »Bitten Hatte«  
18 Tjener J A Koed  
19 Tandl. E Westergaard
- 2 12 20 Fru Alma Pedersen  
21 Købmd. Anker Pedersen  
22 Branth's Farvehandel  
23 Detailhdl. E Vindfeldt  
24 Autolæk. Ove Sørensen  
25 Casino restaur.  
26  
27 Kolding Rådhus  
28 Kolding Missionshotel  
29 P Lauridsen A/S
- 2 12 30 Den danske Landm.bank  
31  
32 Tømmer H Skou  
33 Nordisk Solar Co. A/S  
34 Tegner H Bamberg  
35 M Møller Jensen  
36 Fru M Christensen  
37 ps. tlf.inde I Gundersen  
38 Manuf.hdl. Carl Petersen  
39 Læreri. Maria Hansen
- 2 12 40 Købmd. K M Thaysen  
41 Eva Trikotage  
42 Porten (Th. Simonsen)  
43 Murersv. Fagforening  
44 Dampsk.ekspeditionen  
45 Kolding Målskræderi  
46 Slagteriarb. Fagforen.  
47 Blomsterforr. Viola  
48 Damefris. Idy Marschall  
49 Købmd. Arne B Thygesen
- 2 12 50 Cigarhdl. K Hansen  
51  
52 Fællesf. f. Dan. Brugsf.  
53 Mælkedhl. A Kjær  
54  
55 Advokat H Kristensen  
56 Kreaturhdl. C Gørges  
57 Fru Gerda Kristensen  
58 Lind Nissen  
59 Assurand. C E Petersen
- 2 12 60 Købmd. H E Olesen  
61 Planteskoleejer E Skov  
62 Overmont. P FJ. Nielsen  
63 Snedkerm. E P Buchwald  
64 Fru Dorthea Johnsen  
65 På Hjørnet  
66 Sydjydsk Produktforr.  
67 Tandl. Orla Jørgensen  
68 Samme  
69 Arbmnd. Fr. Nielsen
- 2 12 70 E Andersen brødudsalg  
71 Tlf.inde Edith Hejn  
72 Kold. Gørtler og Metalst.  
73  
74 Murerm. A Holm Nielsen  
75 Bagerm. P E Andersen  
76  
77 Isenkr. Frede Madsen  
78 E Varming  
79 Murersv. Fagforening
- 2 12 80 Mazantigades Frugtf.  
81 Købmd. Har. Christiansen  
82 Tømmernes Fagforening  
83 Glarm. J Chr. Damberg  
84 Fysioterap. R Østerlund  
85 Nordisk Solar Co. A/S  
86 Fru M Schmidt Damkjær  
87 M Lauridsen & Co.  
88 H Horn  
89 Børge Simonsen



- 2 12 90 Kolding Rådhus  
91 Axel Kjærhus  
92 Fru Anna Gaardhøj  
93 Pelsfarmer N P Jensen  
94 Købmd. H C Andersen  
95 Frk. Ingob. Buhl Jensen  
96 Fru Ellen Jessen  
97 Res. Kapell. Tage Jessen  
98 Overlærer Sig. Stylow  
99
- 2 13 00 Frugtross. Tage Welth  
01 Murerformd. Gregersen  
02  
03 Møllegaarden  
04 Chr. Faber A/S  
05 Tlf.mont. C O.-Petersen  
06  
07  
08 Installass. O B Nielsen  
09 Gross. Chr. Nørgaard
- 2 13 10 Lagerforv. Alvin Koch  
11 P Blücher A/S  
12 Repr. Bech Andersen  
13  
14 Varmekons. Kj. Hansen  
15 Typograf V M Jensen  
16 Konstruktør W Larsen  
17 Slagter Gunnar Skøtt  
18 Fællesf. f. Dan. Brugst.  
19
- 2 13 20 Zürich Forsikr.-Akts.  
21  
22 Sønderbro's Kiosk  
23 Konsulent O H Petersen  
24 Serviceinsp. Sv. Bornhøft  
25 Direktør K V Torpe  
26 Repr. H K Frederiksen  
27  
28 Inge og Henry Holst  
29 Kolding Rådhus
- 2 13 30 Taxavognmd. B Nielsen  
31 A/S Univærk  
32 Ing. Gunnar Thomsen  
33  
34 Filiall. Aage V Taaning  
35 Beskæft.terap. M Baur  
36 Typograf Otto Larsen  
37 Kold. Komm. Børnehavn  
38 Malerm. L Christiansen  
39
- 2 13 40 Pladesm. Kn. Rahbek  
41 Ruth E Nordsej  
42 Nordisk Solar Co. A/S  
43  
44 Axel Rasmussen  
45 Overlæge N Hobolth  
46 Kolding Rådhus  
47  
48 Dampsk.ekspeditionen  
49 Saxildhus Hotel
- 2 13 50 Andels-Svineslagteriet  
51 Konsulent E H Hansen  
52 Fru Ingeborg Raarup  
53 Tandl. Jens B Madsen  
54  
55 Vognmd. Aage Søgaard  
56  
57  
58 Boghdl. Johs. Barkholt  
59 Ark. P Eduard Petersen
- 2 13 60 Fhv. rest. A Frederiksen  
61 Repræs. J T Pedersen  
62 Lagerarb. Jørg. Parbo  
63 Tlf.mont. J A Andersen  
64 Grdejer Rasmus Nielsen  
65  
66 Danske Lloyd  
67 Værkf. Herbert Oertel  
68 Ingeniør P W Thomsen  
69 Værkf. Niels Poulsen
- 2 13 70 Blikk.slm. M Schmidt  
71 Værkf. Ole S Christensen  
72 Pladesm. Leif Mikkelsen  
73 Ing. P Krogh Pedersen  
74 Anl.gartn. Fabiansson  
75 Snedker Joh. Laumann  
76 Fru G Andreasen  
77 Fru orsagf. C Karnov  
78 Dyrslæge Kr. Hansen  
79
- 2 13 80 Overl. dr. med. Frandsen  
81 Repræs. P E Nielsen  
82 Repræs. K Elg. Madsen  
83 Lughl-Sko I/S  
84  
85 Fru Ingrid Hald  
86 Ing. Ole Talsbak  
87 Revisionskontoret A/S  
88 M K Pedersen A/S  
89 Kolding Rådhus
- 2 13 90 Elmontør H Bolling  
91  
92 Fru M K Jensen  
93 Trocadero  
94 Den danske Landm.bank  
95  
96  
97 Nordisk Solar Co. A/S  
98 Møbelhdl. M S Schmdt  
99 Fhv. kioskejer Larsson
- 2 14 00 Kolding Kafferisteri  
01 Dansk Kommunal Arb.fb.  
02 E Nobel A/S  
03 fhv. dir. P M Rolver  
04 Pol.komm. Vonge Nielsen  
05 Fru N A Vengberg  
06 Hoppe & Christensen  
07 Marg.fabr. Koldinghus  
08 A/S Ingemann Madsen  
09 Faktor K E Hansen
- 2 14 10 E Jørgensen  
11 Montør Jens P Larsen  
12 Mikkelsen's Børneh.  
13 Grønfeldt  
14 Gross. J Adolphsen  
15 Kart.arb. H Pedersen  
16  
17 Th. Walsted & Søn  
18 Skomgr. M Sørensen  
19 Farvehdl. Axel Nielsen
- 2 14 20 Vognm. M H Christensen  
21 Fru E Lind  
22 Dansk Andels Gødn.f.  
23 Hotelejer Brændekilde  
24 Flx Sko  
25 Bogh. A Lindemann  
26 Legetøjsh. Helv. Hansen  
27 Skrædderm. A Isaksen  
28 Fru Maria Vilstrup  
29 Disp. Poul Lorentzen
- 2 14 30 Gross. Jens P Klinge  
31 Kontorass. P Espersen  
32  
33 Erna Diedrichsen  
34 Vicevært V Mikkelsen  
35 Simson herreekvip.  
36 Købmd. Svend Møller  
37 Kolding Boldklub  
38 Fabr. Magnus Thomsen  
39 A L Johansen & Søn
- 2 14 40 Boghold. V Lund  
41 K. I. F. hallen  
42 J K Tøndering  
43 Pantefg. C L Schmidt  
44 Slagterm. Sv. Raben  
45 Sydtydsk Skiltefabrik  
46 Direktør Jens Koch  
47 Vaskertøjer Ch. Jessen  
48 Blæsbjergg. Rulleforr.  
49 Tlls.m. E Andersen
- 2 14 50 Margrethe Jessen  
51 Købmd. Chr. H Overgaard  
52 Frk. Olme Rasmussen  
53 Bødkerm. J H Zebis  
54 Maskinm. Alb. Hansen  
55 Restaur. Ida Jacobsen  
56 Gartner Jacob Nielsen  
57 Anl.gartn. Jørg. Hansen  
58 A/S Musikhuset  
59 Søndergades Fiskehal
- 2 14 60 Farveh. Karl Kristensen  
61 Murerm. Anton Straarup  
62 Mælkehdl. Carl J Larsen  
63 Ostekælderen  
64  
65 Direktør Hardy Olesen  
66 Baltica Assur.-Comp.  
67 Fru Anna Bølesen  
68 Pens. T M Kristensen  
69 Vognmd. Sv. Johansen
- 2 14 70 Bagerm. Aa. Andersen  
71 Malin Rosenstand  
72  
73 Fru A Nyg.-Andersen  
74 K. B. E. Harteværket  
75 Mobil Service  
76 Bogtrykker L Fuglsang  
77 Læge Kal Ortman  
78 Evald Pedersen  
79 Chaufr. Chr. Daugaard
- 2 14 80 Trelleborg Autog. Depot  
81 Cyclecompagniet A/S  
82  
83  
84 Læderhdl. Chr. Nielsen  
85 Købmd. H E Karlsen  
86 Gartner Anna Møller  
87 Tømrerm. Nielsen & Søn  
88 Konr. Jørg.s Bogtr. A/S  
89 Malernes Fagforening
- 2 14 90  
91 Kolding Rådhus  
92  
93  
94  
95 Damefris. Erla Hansen  
96 Prok. Wörzner-Andersen  
97 Tønders Turistfart  
98 Glarm. C Storm & Søn  
99 Isenkr. Erik Mørch
- 2 15 00 Kolding Taxa  
01 Brandstationen  
02 Fru Inge Schwaner  
03 Damefris. Ella Madsen  
04 Vaskertif Thor  
05 Fru S Kragholm  
06 Kontr.tif. Brita Krarup  
07 A/S Kold. Most & Frugts.  
08 Købmd. C C Knudsen  
09 Kold. Madras- og Div.f.
- 2 15 10 Kosmorama  
11 Krim.verb. Thomassen  
12 Bramdrup-Skov Restaur.  
13 Overpol.betj. E Hansen  
14 Fru V Mains  
15 Møller I P Andersen  
16 fhv. Krim.ass. Fasting  
17 Bramdrup Skov Restaur.  
18 Fru Maja Jensen  
19 Tandl. Erik Westergaard
- 2 15 20 Revisor M Straarup  
21 Andels-Svineslagteriet  
22 Vognmd. P C Terling  
23 Krim.ass. N H Nielsen  
24 Købmd. P Thomsen  
25 Overass. H G Andersen  
26 Kolding Smørrebrød  
27 Nordisk Solar Co. A/S  
28 Sukkerv.fabr. Kolding  
29 Kold. Komm. Opt.hjem
- 2 15 30 Kolding Værktøjsfabrik  
31 M Kjer  
32 Autoforhdl. K Skou  
33 Boghdl. Johs. Barkholt  
34 Politass. H F Henriksen  
35 Krim.ass. Kaj Kristensen  
36 Overbetj. N P Pedersen  
37 Fællesf. f. Dan. Brugst.  
38 Fru Dagny Rud. Petersen  
39 Overpol.b. T G Carlsen
- 2 15 40 Politass. E Sørensen  
41 Politass. R C Sørensen  
42 Politass. J Børge Jensen  
43 Overlærer V Rambøll  
44 Overp.b. J Søgaard  
45 Fru Olga Roest Madsen  
46 Overbetj. A Kildam  
47 Politstat. (Motorafd.)  
48 Overbetj. N W Jørgensen  
49 Fru Inge Højlund
- 2 15 50  
51 Arkitekt Poul Mogensen  
52 Tjærekompaniet A/S  
53 Fotograf. Frida Jochumsen  
54 Vognmd. B Elkjær  
55 Installatør Aage Møhler  
56 Damefris. I Christensen  
57 A M Schönemann  
58 Strøgsalonen  
59 Formd. A Rasmussen

- 2 15 60 Slagterm. Poul Bløcher  
61 Maler V Heinem. Jensen  
62 Slagterm. Kal Andersen  
63 Distr.mont. A H Justesen  
64 Børds Petersen  
65 Damefris.m. Rasmussen  
66 Akkv.chef H J A Krog  
67 Skræderm. A Pedersen  
68 Købmd. A J V Andersen  
69 Krim.verb. P Flensted
- 2 15 70 Hjemmebageriet  
71 Assurand. Carl Hansen  
72 Slagterm. K Mortensen  
73 Overbetj. M Pedersen  
74 Norlyk & Vestergaard  
75 Krim.verb. FL Nielsen  
76 Dannevirke Forsikr. A/S  
77  
78 Kolding Rådhus  
79 Arkitekt S Nissen
- 2 15 80  
81 City Sko I/S  
82 Chauff. Verner Jakobsen  
83 Snedk.m. Alb. Svensson  
84 Overforst. fru M Dahl  
85 Mester Dress  
86 Frk. Magda Christensen  
87 Fru Vera Toftgaard  
88 Købmand N J Dau  
89 Kørelerer A Mortensen
- 2 15 90  
91 Direktør Emil Moland  
92 Slagterm. C Jochumsen  
93 Jens Buhl Andersen  
94 Assistent Julius Mølling  
95 Bagerm. H Kjøng  
96 Afd.leder Ole Thomsen  
97 Marskand. H Rasmussen  
98 Varmelinst. Max Zeller  
99 Smedenes Anvisn.kontor
- 2 16 00 Vognmd. J N Jeppesen  
01  
02  
03 Nordisk Solar Co. A/S  
04  
05  
06 Hotel Danmark  
07  
08 Centralmek. K Pedersen  
09
- 2 16 10  
11 H Lindberg Vaskem.udl.  
12 Ingeniør E Lauritsen  
13 Kørselsl. E K Svensson  
14 Aase Henriksen  
15  
16 Tandl. K Elkjær Fischer  
17 Koldkjær Konf. A/S  
18 Fru Grete Hansen  
19 Bagerm. H Jespersen
- 2 16 20 Automobilh. S Hansen  
21 Kloskchef Yde Hansen  
22 Vognmd. Hofb. Petersen  
23  
24 Lærer Stig Woldemann  
25 Malerm. Flemming Arpe  
26 Repræs. G Jensen  
27  
28  
29 Fabr.arb. H G Nielsen
- 2 16 30  
31 Kontorchef Arne Huss  
32 Lærer Aa. Kølle  
33 Kold. Centralbibliotek  
34 Ing. Kræmmer Nielsen  
35 Kørel. Preben M Bolsen  
36 Formd. Ib Kristensen  
37 Formd. Johs. Rasmussen  
38  
39 Inkassoinsp. K Andersen
- 2 16 40 Ass. overl. Karen Astrøm  
41  
42 Repræs. A C Jepsen  
43 Maskinsætter R Andrup  
44 Bagerm. David Jensen  
45 Bilkk.slm. H S Nielsen  
46 Inspektør K Okholm  
47 Kolding Rådhus  
48 M Thrane trikotageforr.  
49
- 2 16 50 Andels-Svineslagteriet  
51  
52  
53 Strandhuse Fjernv.cent. r.  
54 Optiker Ove Kjær  
55 Dansk Hævefrøforsyning  
56  
57  
58 Repr. Hans Chr. Boel  
59
- 2 16 60  
61 Tømrerm. F Pedersen  
62 Overmont. Aage Grøn  
63 Konsulent Chr. P Jensen  
64  
65  
66 J P Jensen A/S  
67 Værkt. Johan Børresen  
68 Damefris. H Hagedorn  
69
- 2 16 70 Repræs. Bjarne Hansen  
71 Ark. P Eduard Petersen  
72 Insp. Erik Grydgaard  
73 Herreekv.h. K Dalsgaard  
74  
75  
76 Overtrafikass. E Hansen  
77  
78 Nordisk Solar Co. A/S  
79 Den danske Landm.bank
- 2 16 80  
81 Ernst A Jessen  
82 KLIlotterikøil. A Andersen  
83  
84 Konr. Jørg.s Bogtr. A/S  
85 Taxavognm. A Knutsson  
86 Maskinarb. H Kuntz  
87  
88 Gartner H P Pedersen  
89
- 2 16 90  
91 M K Pedersen A/S  
92 Adv. Hans Kristensen  
93 Saxildhus Hotel  
94 Højlsminde Tørreri  
95 Pensionist N P Nielsen  
96  
97 Slotshotellet  
98 Chr. Faber A/S  
99 Statsaut. rev. Overgaard
- 2 17 00 Kolding Korn A/S  
01 E Christensen brøduds.  
02 Direktør Erik Hansen  
03 Fru Helga Walsted  
04 Købmd. B Rasmussen  
05 Tømrerm. C P Hansen  
06  
07 A Christensen pianoer  
08 Lossefmd. C Frederiksen  
09 Læger E og J Rossen
- 2 17 10 National Forsikr. Akts.  
11 Salschef Axel Petersen  
12 La Rio Salonen  
13 Dir. fru C Christensen  
14 Cottonv. J Christensen  
15 Overmont. K Asmusen  
16 Fru S Mogensen  
17 Boghdl. J C Mortensen  
18 Klrst. Holt's Frisørsalon  
19 H Harboe Korsgaard
- 2 17 20 O Bergstrøm  
21 Malerm. Viggo Thaysen  
22 Sped. D N Bruland  
23 Bagerm. Ejnar Jensen  
24  
25  
26  
27 Repr. P G Mortensen  
28  
29 Christensen-Dalsgaard
- 2 17 30 Modeh. Nina Kj. Jensen  
31 Kold. ny Betonv.fabr. A/S  
32 Repræs. B Frederiksen  
33 P Lauridsen A/S  
34 Kold. Rengør.selsk. A/S  
35 Trikot.h. Alfr. Knudsen  
36 Formd. Victor Arndal  
37 Install. Johs. Christensen  
38  
39 Den danske Landm.bank
- 2 17 40  
41 Fru Karla Krøyer  
42 P W Waltoorp boligmont.  
43 Fru M Bering  
44 Fru Louise Poulsen  
45 Fuldm. H Terndrup  
46 Isenkr. Frede Madsen  
47 Fru N Nørregaard  
48 Dansk Skatterådgivning  
49 Forv. E Christiansen
- 2 17 50 Damefris. Elna Hansen  
51 Sprogl. Hugo Petersen  
52 Målermont. Sørensen  
53 Lektor Karen M Carstens  
54 Tømrerm. H E Kjestrup  
55 Kolding Missionshotel  
56 Nordisk Solar Co. A/S  
57 Vognmd. J Mathiesen  
58 Sygepl. frk. Ingeb. Lærke  
59 Købmd. Villy Ebbesen
- 2 17 60 Slagterm. N Jørgensen  
61 Ps. politl.ass. F W Borg  
62 Overdyrl. N E Nielsen  
63 Redaktør E Jørgensen  
64 Sk.insp. Frov. Jørgensen  
65 Fru Charl. Christensen  
66 Nielsen & Hansen  
67 Overmek. A Hollenner  
68 Direktør Chr. Fensholt  
69 O.pol.betj. O M Petersen
- 2 17 70 Fru Inger Hjort  
71 Fru O Groth-Nielsen  
72 Damefris. I T Jensen  
73 Bagerm. P C Larsson  
74 Solgårdens Smørrebrød  
75 Slagterm. Kn. Andersen  
76 Jacob G Thomsen  
77 Skibsmægl. Chr. Hansen  
78 Frugtavl. E Johansen  
79 Cigarhdl. O Damsgaard
- 2 17 80 Musikl. J Henriksen  
81 Fru Ellen Christensen  
82 Togf. H Kruse Hansen  
83 Gartner Adolf Petersen  
84 Knivsmed Hans Boivig  
85  
86  
87 Smedem. M Knudsen  
88 Pølsehdl. E Frederiksen  
89 Fru Alma Hansen
- 2 17 90 Kontorass. Michaelsen  
91 Tifn. fru Frederiksen  
92 Skibspr.hdl. H Hansen  
93 Malernes Fagforening  
94 Isolator Mar. Hansen  
95  
96 A L Johansen & Søn  
97 Chauffør S Sandal  
98 Ing. K W Andersen  
99
- 2 18 00 Kolding Rådhus  
01 Ing. Bent Rasmussen  
02  
03  
04 Vognmd. P C Terling  
05  
06  
07 Repræs. Jens Hansen  
08 Kolding Nattevagt  
09 Lagerchef H Hansen
- 2 18 10 Svane & Gjærding  
11 Samme  
12  
13 Restaurant E. S  
14 Fru Marie Christensen  
15 Arkitekt K Semberlund  
16 Skomgrm. Chr. Hansen  
17 Kurvem. Erh. Sørensen  
18 Vognmd. Alfr. Petersen  
19 Forr.f. Klrst. Andersen
- 2 18 20 Direktør E Johansen  
21 Mal-Salonen  
22 Dir. M Th. Lauritsen  
23 Afd.leder Peter Nissen  
24 Kolding Rulleforretning  
25 Damefris. Hans Nielsen  
26 Susy Træsko  
27 Kolding Rådhus  
28  
29 Nordisk Solar Co. A/S



- 2 18 30 Terrazzom. P Møller  
31  
32 Lærerinde A M Vølkers  
33 Kold. Rengør.selsk. A/S  
34 Østre Vandværk  
35 Møllerarb. Arbl.kasse  
36 Direktør Hans Nielsen  
37 Fru C Jepsen  
38 Repræs. N E Hansen  
39 Fru Selma Jepsen
- 2 18 40 Sydj. Sækkehandel  
41 Kjøbm. L E Andreassen  
42 Peter Engel  
43 Grønnegårdens Frugtf.  
44 Chr. Faber A/S  
45  
46 Baltica Assur.-Comp.  
47 Spøndervang Grøntf.  
48 Dana  
49 Hølgartn. M Thomsen
- 2 18 50  
51  
52  
53 Købmd. Chr. Petersen  
54 Chauffør Jens Lorentsen  
55 Gross. Chr. Nørgaard  
56 Varmel. Jørgensen & Søn  
57  
58  
59 Dir. Ib Christiansen
- 2 18 60 Haderslevgades Kiosk  
61 L Johnsen  
62 Isenkr. Erik Mørch  
63 Konsul. Inger Andersen  
64 Børge Nielsen ismejeri  
65 Malerm. Daniel Jensen  
66 Fhv. red. H Skovmand  
67 Værkf. Harry Pedersen  
68 Skibsmægl. Chr. Hansen  
69 Kolding Rådhus
- 2 18 70 Vagtm. E T Mortensen  
71 Ekvip.hdl. E Clausen  
72 Skovl. Georg Petersen  
73 Vibeke Hartung  
74 Fa. Th. Andreassen  
75 Fr. R Husted  
76 Musse Christoffersen  
77  
78 Bogholder Overgaard  
79 Ps. overpostb. Thomsen
- 2 18 80 Vognmd. Niels Falk  
81 Mont.insp. Jacob Nielsen  
82 Lærer Karl Munk  
83 Tømrerm. N Jørgensen  
84  
85 Fotohdl. Hans Lauridsen  
86 Dampsk.ekspeditionen  
87 Revisionskontoret A/S  
88 Den danske Landm.bank  
89 P Lauridsen A/S
- 2 18 90 Sygeh.portør P Jensen  
91 Forr.f. K Christiansen  
92  
93  
94 Farvehdl. Axel Nielsen  
95 Fællesf. f. Danm. Brugs.  
96 Vognmd. Aage Søgaard  
97 Boghdl. Johs. Barkholt  
98 Kolding Missionshotel  
99
- 2 19 00 Fællesf. f. Dan. Brugsf.  
01 Byens Rulle  
02 Renseanlægget  
03 Krim.betj. H O Hansen  
04 Kold. Tekn. Forretning  
06 Overlærer frk. E Munch  
06 Trafikkontr. Rasmussen  
07 Læge H I Seedorff  
08 Frk. Christiane Hansen  
09 Ruteb.chauff. H Colberg
- 2 19 10 Cyklehdl. A Nord  
11 Sydj. Databeh. A/S  
12 Murerm. E V Hansen  
13  
14 Kolding Korn A/S  
15 Repræs. E Christensen  
16 Chauffør H P Kristensen  
17 Redaktør Andr. Sørensen  
18 Restaur. Olympia Stadion  
19 Frugth. E Vestergaard
- 2 19 20 Samme  
21 Fru Elly Henningsen  
22 Hustømr. Andelsselsk.  
23 Murerm. Th. P Nielsen  
24 Murerm. O Andreasen  
25 Christensen & Jacobsen  
26 Købmd. Sv. Drud Jensen  
27 Asslst. H R Bang  
28 Chr. Caspersens Vaskeri  
29 Marie Seest
- 2 19 30 Arb. Radio- og Fjerns.kl.  
31 Fabr. A A Nielsen  
32 Civiling. M Thomsen  
33 A L Johansen & Søn  
34 Blomsterf. »Iris«  
35 Købmd. A Pedersen  
36 Smedem. S A Andersen  
37 Skomager H W Hass  
38 H. Chr. Nielsen  
39
- 2 19 40 Disp. Erik Rasmussen  
41 Svane & Gjording  
42 Vognmd. P C Terling  
43 Tandtekn. Inger Hüttel  
44 K Hingelberg Nielsen  
45 Fru Karen Olesen  
46 Købmd. Gustav Buch  
47 Produkth. Ib Jessen  
48  
49 Kolding Rådhus
- 2 19 50  
51  
52 Dansk Havefrøforsyning  
53 Malerm. Sv. Aa. Larsen  
54 »Hansa« kaffeforretn.  
55 Slatterm. A Schmidt  
56 Købm. Damkjær Nielsen  
57 Brænde. M Christensen  
58 Dir. O Neergaard-Holm  
59 Orla Hansen
- 2 19 60 Fru Ingeborg Thybo  
61 Mekan. S B Sørensen  
62 Nordisk Solar Co. A/S  
63 Salschef P A Nielsen  
64 Guldsn. Ida Bach  
65 Købmd. Holger Schmidt  
66 O.læge Richter-Jørgensen  
67 Skomgr. H Ingversen  
68 Vognm. N Dehlendorff  
69 Vandv.arb. H Lissau
- 2 19 70 Gulf Service Station  
71 Købmd. V Støhr Jensen  
72 Kolding Gymnasium  
73 Kreaturh. Th. Kühlmeier  
74 Arkitekt Anker Pedersen  
75 Distr.chef L Sørensen  
76 Købm. Deleuran Hansen  
77 Kriminalass. A Nissen  
78 Dansk Beklædn.arb.forb.  
79 Fru Esther Rasmussen
- 2 19 80 Frugtf. »Delikat«  
81 Dansk Andels Gødn.forr.  
82 Montør N Nielsen  
83 Montør H Jørgensen  
84 Eksped. Evald Jensen  
85 Kioskejer A Skjøth  
86  
87 Fru Olga Jensen  
88 Dr. med. K H Baagøe  
89 Vognmd. J Smedegaard
- 2 19 90 H Larsen Iigkstemag.  
91 Vill. Behrens  
92 Driiftsleder Poul Nielsen  
93 Redaktør Fr. Jørgensen  
94 Andels-Svineslagteriet  
95 J P Jensen A/S  
96 P Bilcher A/S  
97 Kolding Taxa  
98  
99
- 2 20 00 Kolding Folkeblad  
01  
02  
03 Malerm. J V Jeppesen  
04 Falck-Zonen  
05 Grønborgs Tømmerh. A/S  
06 Kolding Sygehus  
07 Karl Davidsen  
08 Lædervarerep. Damgaard  
09 cand. pharm. N Stange
- 2 20 10 Dansk Ligbr.forening  
11 Telegr.best. Jacobsen  
12 Frydsvej's Virtuallæf.orr.  
13 Smed Evald Nielsen  
14 Stationsl. J O Mårtens  
15 Cigarhdl. Hans E Jensen  
16  
17 Vognm. Holger Hansen  
18 A/J-KO  
19 Møbelhdl. J Clausen
- 2 20 20 Carlo Hansen  
21 Vognmd. P Jessen  
22 Grand Hotel  
23 Ridehuset  
24 Riis Toft Skole  
25 Politbetj. E V Jespersen  
26 Prokurist K Klindt  
27 Mekaniker M H Dahl  
28 Bagerm. Ib Nielsen  
29 De Gamles Hjem
- 2 20 30 Arkitekt H C Rasmussen  
31 Snedkerm. P Carlslund  
32 Sygepl. fru Gerda Jøpsen  
33 Arkitekt Erik Madsen  
34 Autoforh. P Christensen  
35 Manuf.hdl. M P Knudsen  
36  
37 Kolding Hørfabrik  
38 Autoforh. H G Nielsen  
39
- 2 20 40 Statsban. Rejsebureau  
41 Jens Tang  
42 Snedkerm. K Sandholdt  
43  
44 A/S Kold. Dampvaskeri  
45 Morsø Støbegods  
46 Forr.f. K Sørensen  
47 Snekk. Preben Lund  
48 Lærerinde D Hansen  
49 Damefris. Poul Nielsen
- 2 20 50 Fåbr. N O Ehrenskjöld  
51 Købmd. H P Paaskesen  
52 Danmark  
53 Overlærer J Andersen  
54 Låsbygades Kiosk  
55 Sognepr. Rahb. Pedersen  
56 Priv.sygepl. M Johansen  
57 Restaur. Elsa Laursen  
58  
59 Repræs. Axel Agerberg
- 2 20 60 Snedkerm. H E Holm  
61 Repræs. Bloch Petersen  
62 Krim.overbetj. Hinnerup  
63 Krim.ass. E Andersen  
64 Tjener Karl Jensen  
65 Sv. Mathiesen brøduds.  
66 Kolding Exp.-Komp. A/S  
67 Fru Meta Kjær  
68 Vognmd. B Henningsen  
69
- 2 20 70 Grdejer Otto Haue  
71 Repræs. E Schlegel  
72 Repræs. Børge H Jensen  
73 D.U.I. (Fmd. Kn. Oisen)  
74 Skoledr. Nik. Nielsen  
75 Duzaine-Hansen A/S  
76 Bogtr. Erling Fuglsang  
77 Robert Nielsen brøduds.  
78 Repræs. Viggo Lauth  
79 Kontorchef E Jessen
- 2 20 80 Overpol.betj. Ellestrøm  
81  
82 Kolding Sygehus  
83 Ingeniør H Christiansen  
84 Købm. P Koed Mikkelsen  
85  
86 Elm.ont. van Zeeland  
87 Disponent Retmar Pagh  
88 Postens Kundetjeneste  
89 Vognmd. Juhl Jacobsen
- 2 20 90 Fru G Sammy Jensen  
91 Kontorist Christensen  
92 Overtoldbetj. A E S Dam  
93 Borgparkens Kolonialf.  
94 Graver Chr. Hedelund  
95 Symask.forhdl. M Salling  
96 Skand. Motor Co. A/S  
97 Dyrslæge Aage Jensen  
98 Lagerforv. Kaj Andersen  
99 Sygepl. Ellen Petersen

- 2 21 00 Th. Sabroe & Co. A/S  
01 Kolding Folkeblad  
02 Cigarhdl. Wald. Knudsen  
03 Forretn.f. A Frydendahl  
04 Fru Johanne Bække  
05 Turist-Kiosken  
06 Inspektør Erik Munch  
07 Installatør L Balle  
08 Holger Arp  
09 Sct. Nicolaj Skole
- 2 21 10 Nord. Chrom- og Metall.  
11 Bagerm. A Laumann  
12 Amtsf. S Nørremølle  
13 Kolding ny Bogtrykkeri  
14  
15 Dansk Spare-Selskab  
16 Gross. Hans Schmidt  
17 Grønborgs Tømmerh. A/S  
18 Børnens Vel's fritidshj.  
19 Blå Kors' kaffehus
- 2 21 20 Sverske fru K E Nielsen  
21 Prokur. S Stenholm  
22 C Clausen A/S  
23 Ungd.sk.kons. Bryndorf  
24 Grdejer Ove Pedersen  
25 Tæppe- og Møbelhuset  
26 Overass. C Olesen  
27 Direktør Johs. Ejler  
28 Cyklehdl. Egon Bork  
29 Peter Andersen
- 2 21 30 Grønthdl. Rich. Hansen  
31 Tømmerm. Refsg. Iversen  
32 Uldfor. Holger Rune  
33 Sydj. mek. Kedelrenseri  
34 Lagerarb. V Rasmussen  
35 K. B. E.  
36 Forr.f. Sv. Kristensen  
37 Løseforand. O J Lund  
38 Assurand. H C Pedersen  
39 Låsbygades Fiskehal
- 2 21 40 Jagt Antennefabr.  
41 Kolding Hørfabrik  
42 Tandl. Else Dalsgaard  
43 Montør V Mogensen  
44 Assurand. E Lysholt  
45 Vognmd. L Skak  
46 A/S Kold. Dampvaskeri  
47 Typografernes Fagforen.  
48 Krim.ass. S O Schiwe  
49 Salgschauff. Arne Holm
- 2 21 50 Budcentralen  
51 Kold. Elektromotor Rep.  
52 Landmd. Georg Møller  
53 Kolding Sygehus  
54 Prod.chef V Kristensen  
55 Kold. Exportslagt. A/S  
56 Fabr. H J Riis  
57  
58 Aa. Andersen budcentral  
59 Kjøbmd. F V Mathiesen
- 2 21 60 Fodpl. Signe Beck  
61  
62 Textilarb. A H Gram  
63 Entrepr. H Mathiesen  
64 Urngr. Th. Madsen  
65 Prokur. Kristian Holt  
66 Tandlæge M Thau  
67 J Møller Nielsen  
68 Fru Anne E Bek  
69 S A Jensen
- 2 21 70 Søndervang's Blomster  
71 K. B. E.  
72 Lærerinde frk. Førgaard  
73 Kioskejer V Arp  
74 Glarm. Sv. Østerkjærhus  
75 Bogb.m. Esther Thomsen  
76 Forr.f. Høgst. Andersen  
77 Faktor J A Hymøller  
78 Snedkerm. Fr. Juhl  
79 Enkefru Marie Dons
- 2 21 80 C C Damekonfektion  
81 Smedem. Carlo Byg  
82  
83 Kolding Folkeblad  
84 Møbelhdl. C C Thuesen  
85 Kedelsm.m. O Andersen  
86 Cyklehdl. Robert Birk  
87 Tandl. Lykke-Hansen  
88 Damefr. Conn. Jørgensen  
89 Installatør L Balle
- 2 21 90 H og A Hansen  
91 Peters Bageri  
92 Ezzo Service-Station  
93 Kedel- og Mask.p. Forb.  
94 Tilsk. fru Anne Vind  
95 H Lindegaard Hjorth  
96 Skomgr. J P Mortensen  
97 Kolding Vuggestue  
98 Overlærer Th. Hansen  
99 Kreaturh. Eman. Klinge
- 2 22 00 Kolding Badmintonklub  
01 Murerm. Jakob Lütken  
02 Købmd. Aage Jensen  
03 Martin Eriksen  
04 Dyrslæge G Toff-Petersen  
05 Damefris. fru I Stenum  
06 Frøhdl. Th. Jessen  
07  
08  
09 Købmand F Holler
- 2 22 10 Hans Krøller  
11 Kold. Strømpefabr. A/S  
12 Best. E Juul Knudsen  
13 I Aa. Nissen  
14 Fru Nancy Krog  
15 Tandtekn. H V Ottesen  
16 Vognmd. Holger Hansen  
17 Speditør E Kühlmeler  
18 Forr.f. Aude-Jensen  
19 S P Sørensen
- 2 22 20 Frugtøreren  
21 Folket.md. B Tastesen  
22 Nordhavns kaffehus  
23 Chr. Gadegaard & Søn  
24 Murerm. F Friedrichsen  
25 Blomsterh. J Andersen  
26 Sundh.pl. frk. I Lunden  
27 Overbetj. A L Overgaard  
28 A Jensen  
29 Graver H Frydendahl
- 2 22 30 Tandl. Holger Sørensen  
31 Pensionist H C Larsen  
32 A/S Kvik Hæle-Bar Serv.  
33 Stadsing. S K Andersen  
34 Snedkerm. A V Petersen  
35  
36 Glarm. Ladeg. Andersen  
37 Direktør Rich. Hansen  
38 Grønborgs Tømmerh. A/S  
39 A/S Kold. Dampvaskeri
- 2 22 40  
41 Cigarh. B Christensen  
42 Kjæhr & Trillingssg. A/S  
43  
44 Missionshotellet Ansgar  
45 Mekan. Børge Mørk  
46 fhv. kont.chef M.-Larsen  
47 Fru K Elgaard-Nielsen  
48 Autoforhdl. H G Nielsen  
49 Kolding Folkeblad
- 2 22 50 Autoforhdl. H G Nielsen  
51 Overl. Aage Bjerrum  
52 Konfekturh. J Adsbøll  
53 Kolding Fjerkræudsalg  
54 Førstel. C E Frederiksen  
55 Repræs. Fr. Hermansen  
56 Kehlet's Stella Nova  
57 Bilendes Arbejde A/S  
58 Vejassist. A Skeem  
59 Kold. Komm. Materialg.
- 2 22 60 Kolding Tekn. Forretn.  
61  
62  
63 Vognm. A Kløve-Nielsen  
64 Entrepr. H C Ervald  
65 Overlæge C Fagan  
66 Repræs. J Hauschildt  
67 Repr. Niels Henriksen  
68 Kass. Gunder Rasmussen  
69 Frugth. R Christiansen
- 2 22 70  
71 Købmd. Chr. Simonsen  
72 Overp. Chr. J Schmidt  
73 Sundhedspl. E Løwert  
74 Hdlsmd. K Løftgaard  
75 Eihler Andersens Strikk.  
76 Pressefor. P Thastum  
77 Politbetj. Poul Møller  
78 Direktør Gimbel  
79 Sk.psyk. Nybo Jacobsen
- 2 22 80 Metallsilber H N Larsen  
81 Civiling. P H Clausager  
82 Varme- & stryger. Hansen  
83 Sonebjerg Maskinf. A/S  
84 Grdejer J Ravn  
85 Købmd. Ørvad Nyegaard  
86 Kolding Exp.-Komp. A/S  
87 Novoplastics Emballage  
88 Kolding Sygehus  
89 Politivagten
- 2 22 90  
91 fhv. lærer Johs. Larsen  
92 Fru B Husted  
93 Slagterm. A Holm  
94 Restaur. Vika Pedersen  
95  
96 Johs. Hansen ismejeri  
97  
98 Radiot. C G Petersen  
99 Tatol's udsalg
- 2 23 00 Direktør Aage Langhoff  
01 Kolding Konfektionsfabr.  
02 N. I. O. G. T.  
03 Lægesekr. fru H Pugdahl  
04 Havnearb. Fagforening  
05 Murerm. Husted Nielsen  
06 Ingeniør Vald. Jørgensen  
07 Fuldm. S A Gregersen  
08 Musiker M M Pedersen  
09 Oversigtsnaldm. Pedersen
- 2 23 10 Dr. med. E Ebbeshøj  
11 Chauff. Nicolai Madsen  
12  
13 Ingwart Petersen  
14 Bagerm. Viggo Nielsen  
15 Krim.o.betj. E Rødkjær  
16 Kioskejer O Frederiksen  
17 Fru Andr. Andreasen  
18 Translatr. frk. E Hansen  
19 Kunstn. H G Rasmussen
- 2 23 20  
21 Grønthdl. Emil Lassen  
22 Lektor A Rasmussen  
23 Gundtoft  
24 Kolding Folkeblad  
25 Harry Mølle  
26 Ingeniør Kaj Borch  
27 Cyklehdl. J J Nielsen  
28 Bankprok. Will Jensen  
29 Frk. Frederikke Buhl
- 2 23 30 Jagt- og Sports-Mag.  
31 Konf.hdl. B Andersen  
32 Lærerinde frk. Petersen  
33 Dyrsl. Ove Husted Dall  
34 Fru M B Bårts  
35 Tandl. J P Westerlund  
36 Sekr. Charles Jensen  
37 Maskinm. E Rasmussen  
38 Havnestuen  
39 Viktualief. »Gourmand«
- 2 23 40 Fotograf Aage Nørgaard  
41 Fysioter. fru F Petersen  
42 Møbelh. Fr. T Andersen  
43 Restaur. H Fallesen  
44 Falck-Zonen  
45 Lintem. K Amstrup  
46 Guldsn. Henry Pedersen  
47 Kass. Gerda Høffring  
48 Brændkjærskolen  
49 Målermont. Højg. Jensen
- 2 23 50 Vognmd. J Chr. Koch  
51 E Korsbang  
52 H H Jensen  
53 Bogh. G W Schrøder  
54 Typografernes Fagf.  
55 Varme- & stryger. »Gem«  
56  
57 Dir. G L Hepworth  
58 Dansk Køle-Service  
59 Komm.sekr. A Simonsen
- 2 23 60 Produkthdl. Ib Jessen  
61 Autoelektr. Nicolaisen  
62  
63 Radiohdl. Chr. Grevsen  
64 Maskinarb. G P Skjøth  
65 Fru Agnes Dall  
66 H K Kronhøj  
67 Trikutageh. K Kronhøj  
68 Fiskerøger Hans Hede  
69 Rentier N Eberhen

- 2 23 70 Lissie og H Martinsen  
71 Kolding Sygehus  
72 Kontorass. K Andersen  
73 Bygn.kons. Beldringe  
74 Grønth. Kr. Eriksen  
75 Lossefmd. Berg Jonsen  
76  
77  
78 Værkf. Ib Henriksen  
79
- 2 23 80 Domm.fuldm. B Nøhr  
81 Vognmd. Peter Lock  
82 Kons.ass. A Frandsen  
83 Telegr.kontr. H Bang  
84 Børneh.l. Henny Jensen  
85 Sem.lærer P Andersen  
86 Blomsterh. D Petersen  
87 Arbejdsm. Fagforen.  
88  
89 Repræs. Th. Petersen
- 2 23 90 Kaptajn V H Lassen  
91 Peter Ravn  
92 S og M Søndergaard  
93 Ing. L Hagen Hansen  
94 Fru P Westergaard  
95 Hdlsrejs. Oscar Fogt  
96 Billedsk. J P Lund  
97 Fabr. Oluf Jensen  
98 Tlf.o.mek. Elgil Jensen  
99 Typ. A P Warming
- 2 24 00 Hotelpport. J Carlsson  
01  
02 Lærerstud. J Skovgaard  
03 Kolding Folkeblad  
04 P W Klaaborg A/S  
05  
06  
07  
08 Th. Sabroe & Co. A/S  
09 C Clausen A/S
- 2 24 10 Maskinfabr. Poul Jensen  
11  
12  
13 Købmd. J Skovgaard  
14 Fru M Jensen  
15  
16 Komm.ass. I Christensen  
17  
18  
19 Fhv. afd.l. N C Hansen
- 2 24 20 Fru E Junge Pedersen  
21 Farvehdl. fru O Nielsen  
22 Repræs. Knud Behrens  
23  
24 Fiskeeksp. P Taabbel  
25 Repræs. Harry Krogh  
26 Salgskons. L Christensen  
27 Fhv. stationsm. Hansen  
28  
29 Fru A Bram
- 2 24 30 Overlærer J I Alminde  
31 Regnsk.kons. J Thomsen  
32 Klubben  
33 Ledn.ass. Gert K Molbo  
34  
35 Driftsl. Eyv. Mikkelsen  
36 Vognmd. F S Jensen  
37 Arr.betj. Chr. Knudsen  
38  
39
- 2 24 40 Arb.studiechef Hansen  
41 Taksator Per Ramstedt  
42 Refina Vask  
43 Maskinarb. Clemmensen  
44 Brdr. Knudsen  
45 Esso Servicenter  
46 Assit. Ingrid Jensen  
47 Salgschef R Jørgensen  
48 Repr. Elgil S Mortensen  
49
- 2 24 50 Kongsbak & Kronborg  
51 Maskinass. H M Busk  
52 Mekan. Knud Harslow  
53 Penslonist A Poulsen  
54 Damefrs. fru Birte Holk  
55 Waltorps Bollghus  
56  
57 Fru Ingeborg Jensen  
58 Tømrerm. Mejrup Jensen  
59
- 2 24 60 Vognmd. Mar. Nielsen  
61 Repræs. Erik Clausen  
62  
63 Fhv. grdejer L Sørensen  
64 Journ. Peter Dall  
65 Ing. Gert W Sørensen  
66 Murerm. Kr. Steengaard  
67 Gas- og vandm. Sørensen  
68 Kilmkass. frk. Mikkelsen  
69 Salgsinsp. F P Hansen
- 2 24 70 Annoncekons. Lindegaard  
71  
72 Disp. Paul Fredsted  
73 Boghold. Poul Schmidt  
74  
75 A Vaupell Christensen  
76  
77  
78 D. S. & Varmek. Komp.  
79 Kolding Folkeblad
- 2 24 80 Repræs. J P Nielsen  
81 Mekan. J M Jensen  
82 Ing. Egon M Petersen  
83 Aa. P N Thomsen  
84 Restaur. Th. Petersen  
85 Liniierer Knud Schiebaum  
86  
87 Former A Arpe  
88 Kolding Hørfabrik  
89
- 2 24 90 Skipper Gunn. Larsen  
91  
92 Montør Fl. K Jensen  
93  
94  
95 Fa. B Binger  
96  
97 Banegårdsrestaur.  
98 Damaskvæveriet A/S  
99 Cigarh. Aa. Trentemøller
- 2 25 00 Ark. H Noes-Pedersen  
01 Trikot.h. P H Lauritsen  
02 Museet på Koldinghus  
03 Montør Johs. Måkinen  
04 Fru S Skou  
05 Repr. Chr. Andersen  
06 Fru M Stridsland  
07 Ing. B Christensen  
08 Domm.fuldm. K S Lund  
09 Fru Helga Thomsen
- 2 25 10 Sparek.bogh. G Ebbesen  
11 J P Kontormontering  
12 cand. pharm. E Eriksen  
13 Journ. J Thomsen  
14 Kino  
15 Direktør P A Høy  
16 Fabr. Max Nielsen  
17 Dir. O Hartmann Berg  
18 Tlf.mont. R Christensen  
19 Eld.mægl. P Laugesen
- 2 25 20 Murerm. Hans Lund  
21 Slagterm. Aage Post  
22 Bernh. Houe & Th. Engel  
23 Advokat Ole Høyer  
24 Bilkk.sl. Brdr. Clement  
25 Salgsl. fru Jytte Valeur  
26 Entrepr. Peter Hansen  
27  
28 Statsb. Ruteblværkst.  
29 Pressefot. N Lisberg
- 2 25 30 Statsaut. rev. Kaj Olsen  
31 Fru A Lennett  
32 Købmd. E B Olesen  
33 Chauffør P Petersen  
34 Ing. Konstantin-Hansen  
35 Repræs. H Phillippson  
36 Assit. I Frederiksen  
37 Prokur. Holger Buhl  
38 Bagerm. B Hansen  
39 Kontorist Broder Gram
- 2 25 40 Konf.hdl. A Pedersen  
41 Kioskejer P Nissen  
42 Gartner H W Jensen  
43 J A Skeem  
44 A C Duus' Mask.fabr. A/S  
45 Tandl. Holger Sørensen  
46  
47 Kass. W Buck Sørensen  
48 Lektor Chr. Liebling  
49 Kolding Roklub
- 2 25 50 Smedem. Regnar Lund  
51 Freddy's Udlejning  
52 Nordeuropa Fors.selsk.  
53 Krimin.ass. P Iversen  
54 Caltex Service Station  
55 Autoforh. H G Nielsen  
56 Kapt. Børge Messmann  
57 Poul Koerstz  
58 Isenkr. Ejnar Lumbye  
59 Kold. Strømpfabr. A/S
- 2 25 60 Autoforhdl. Christensen  
61 Overlærer Chr. Jensen  
62 Peter Nielsen  
63 Malerm. Einar Sørensen  
64 Opsynsm. Mar. Jensen  
65 Rad.f. Storg. Christensen  
66 Autoforh. P Christensen  
67 Fru Bothilde Jensen  
68 Tandl. N Jørgensen  
69 Vognm. Iver Nicolaisen
- 2 25 70 Urmager E Malland  
71 Fru S Duus  
72 Frk. K M Madsen  
73 Forr.best. Niels Lund  
74 Købmd. Anna Jørgensen  
75 Inspekt. N M Fauslet  
76 Lærerl. frk. O Pedersen  
77 Burcharths Tap- og Farv.  
78 Anna Stavener Fodklinik  
79 Arr.betj. W D Mathlesen
- 2 25 80 Kolding Hudecentral  
81 Skibsf. Martin Bauer  
82 Fru Marie Stenderup  
83 Fru Martha Rasmussen  
84 Bilkk.sim. E Bendstrup  
85  
86 Insp. Vald. Hansson  
87 Ib Nielsen  
88 A/S Kold. Imp. Comp.  
89 Cykleh. Bendt Andreassen
- 2 25 90 Driftsl. A Hansen  
91 Frk. Marie Schmidt  
92 Kold. Akv- og Fugleh.  
93 Kontorpark. B Jakobsen  
94 Skibsf. Verner Larsen  
95 Snedkerm. J E Møller  
96  
97  
98  
99 Cykleh. Aa. Bjerregaard
- 2 26 00 Kolding Erhv.kontor  
01 Salgschef P H Jørgensen  
02  
03 Overassit. J A Olsen  
04 Montør F Jacobsen  
05 Kolding Folkeblad  
06 Jordem. Hanne Dirach  
07 Fotograf Th. Thorsen  
08 Guldsm. C Christensen  
09 Repræs. E V Nielsen
- 2 26 10 Skotjsh. Asm. Hansen  
11 Skand. Motor Co. A/S  
12 Skoleinsp. Elna Schou  
13 Postb. Sv. Christensen  
14 Bogh. Holger Hansen  
15 Bogh. fru K Hansen  
16 Tekstllarb. Fagforen.  
17 Købmd. J P Skovgaard  
18 Fru Lilly Ølholm Mørk  
19 Damefr. Lalla Skovgaard
- 2 26 20 Fru Asta Hygum  
21 Købmd. I W Jørgensen  
22 AJ-KO  
23 Værkf. A W Rasmussen  
24 Adda og Chr. Larsen  
25 Vognm. F Østergaard  
26 Ingeniør H I Jepsen  
27 K Jørgensen  
28 Kay Funder-Andersen  
29 Eksp.sekr. Neckelmann
- 2 26 30 Insp. Skovg.-Jensen  
31 Farvem. J C Schrøder  
32 Skibsf. A O Sørensen  
33 A Lund Sørensen  
34 Snedkerm. J M Pedersen  
35 Damefrs. E Schultz  
36 Dir. Ing. E E Hansen  
37 Fru M Johansen  
38 Carl Mortensen  
39 Vald. N Dahl

- 2 26 40 Staudegartrn. Nørgaard  
41 Politl. O S V Knudsen  
42 Overbetj. Andr. Lund  
43 Repr. Axel Thorsen  
44 Kolonialhdl. A Olesen  
45 Fru K Møller  
46  
47 Malerm. H Andersen  
48  
49 Fru Thyra Iversen
- 2 26 50 Vicevært Har. Jensen  
51 Rebl. Schlüsen & Søn  
52 Lektor E Koppel Olsen  
53 Kasserer M Hansen  
54 Agrtrupvejs Kiosk  
55 Repræs. M Jørgensen  
56 Gitte Gård Christensen  
57 Dansk-Svensk-Staal A/S  
58 Grødejer Th. Thorndahl  
59 L. Brodersen
- 2 26 60 Tandlæge Barfod  
61 Slagter N Aa. Andersen  
62 Repræs. H Jørgensen  
63 Frk. Margrethe Ohlsen  
64 Målerafi. M C Stokholm  
65 Repræs. Vilh. Manville  
66 Viktualiehdl. A Blom  
67 fhv. køb. J P Simonsen  
68 Fhv. sygepl. H Pedersen  
69 Malerm. H A Warming
- 2 26 70 Klassekoll. A Viskum  
71 Maskinhdl. E Eltvød  
72 Inspektør G H Sørensen  
73 Vogndm. O Jacobsen  
74 Materialhdl. Aage Friis  
75 Urmgr. Rønholdt Hansen  
76 Ungdomshjemmet  
77 BP Kolding depot  
78 Ejend.hdl. N Dahl  
79 Install. C Aug. Wolf
- 2 26 80 Overtoldk. Peter Dahl  
81 Fru A M Selding  
82 Kørel. S J Kristiansen  
83 Radio-Lageret  
84 Kontorchef H Solgaard  
85 Overinsp. S Ødegaard  
86 Skorstf.m. V Clausen  
87 Postm. R K S Dahl  
88 Statsaut. rev. Kaj Olsen  
89
- 2 26 90 Grdejer Jens Vildfang  
91 Montør Hugo Vinderslev  
92 Gasv. arb. H K Norlander  
93 Frk. M Gellert  
94 Fru Kirstine Schultz  
95 Gross. H P Petersen  
96 Malerm. Sv. Aa. Nielsen  
97 Dir. H Carstensen Toft  
98 Parfumeri H K Hansen  
99
- 2 27 00 Damaskvæveriet A/S  
01 Skand. Motor Co. A/S  
02 Fru A Gadeg. Sørensen  
03 Samf. og Hj. f. Vanfjøre  
04  
05 Landinsp. M Rathje  
06 Civiling. K Kæstel  
07  
08 Else og Grethe Jepsen  
09
- 2 27 10 Tlf. mont. F Steenberg  
11 Grønborgs Tømmerh. A/S  
12  
13  
14  
15  
16 Pensionist I Hansen  
17 Overass. B R Rasmussen  
18 Ejdhdl. H E Lauesen  
19
- 2 27 20 Salgschef F L Mogensen  
21  
22 Salgschef B Søderberg  
23 Typ. Poul E Christensen  
24 Matros H E Christensen  
25 Salgskons. K Ib Laursen  
26 Fru A Stigaard  
27 Ruteb.chauff. Kobstrup  
28 Repr. Verner Jørgensen  
29 Linlemont. H Andersen
- 2 27 30 Linlemont. Mar. Bryhl  
31 Liniearb. Egl Mogensen  
32 Liniearb. E Christensen  
33 Tandtekn. Seler Poulsen  
34 Novoplastics Emballage  
35 Konsulent M Rasmussen  
36 Maskinm. Louis Jacobsen  
37 Boghold. Rasmussen  
38  
39
- 2 27 40 H V Ottesen  
41 Rens-Omat  
42 Formd. Andr. Jørgensen  
43 Kontorl. M Lorenzen  
44  
45 Kolding Salafabrik  
46 Repræs. Poul Gitter  
47 Komm.ass. Rudb. Hansen  
48 Pastor Gerald Iversen  
49
- 2 27 50 Domm.fuldm. Rs. Kam  
51  
52 Adv. M Skjøde Knudsen  
53  
54 Opsynsm. E Hansen  
55 A/S Phønix Tagpap  
56 Kolding Exp.-Komp. A/S  
57 Silcon Radlofabrik  
58  
59 Elektr. S Mogensen
- 2 27 60 Kord. K A Christensen  
61  
62 Chauff. B Christensen  
63  
64 Waltorps Bolighus  
65  
66 K Bendstrup & Sønner  
67 Kolding Hørfabrik  
68 Restaur. Olympia Stadlon  
69 J P Kontormontering
- 2 27 70 C Clausen A/S  
71 Femina trikotageforr.  
72 Autoforh. P Christensen  
73 Dansk Kafferisteri A/S  
74 A/S Kold. Imp. Comp.  
75 Skandinavisk Forskr. A/S  
76 Købmd. E Merr. Knudsen  
77 Radio-Lageret  
78 Hedelselskabet  
79 Grand Hotel
- 2 27 80 Dyr. Ove Husted Dall  
81 Kolding Sygehus  
82 Bernh. Houe & Th. Engel  
83 Faik-Zonen  
84 AJ-KO  
85 Autoforhdl. H G Nielsen  
86  
87 BP Kolding depot  
88  
89 Kold. Exportslagt. A/S
- 2 27 90 Kold. Strømpefabr. A/S  
91 Grønborgs Tømmerh. A/S  
92 Missionshotellet Ansgar  
93 Arkit. H Noes-Pedersen  
94 Shaver kons. K Sørensen  
95 Kolding Folkeblad  
96 Brdr. Knudsen  
97 Th. Sabroe & Co. A/S  
98 Damaskvæveriet A/S  
99 Sonebjerg Maskinf. A/S
- 2 28 00 Politivagten  
01 Damefris. fru Petersen  
02 Arkitekt Erik Madsen  
03 Repræs. P E Legarth  
04 Købm. Chr. G Drescher  
05 Autohdl. Peter Paulsen  
06 Fru Mette Thomsen  
07 Mekan. N Sørensen  
08 Fuldm. Jens Toft  
09 Bankprok. E Madsen
- 2 28 10 Fuldm. Frida Kryger  
11 Husqvarna Symaskner  
12 Civiling. Gudm. Olsen  
13 Fru Kirsten Fallesen  
14 Vogndm. Sv. Pedersen  
15 Vognm. R P Rasmussen  
16 Slagter Henry Pedersen  
17  
18 Skibsf. Henn. Larsen  
19 Montør Per Genefke
- 2 28 20 Overlærer P N Juhl  
21 Vognm. M Sørensen  
22 Favoriten  
23 Stævnm. md. Haagensen  
24 Repr. S A Christiansen  
25 Fabr. G Nielsen  
26 J Matthesen køle-serv.  
27 Assur. S Kr. Sørensen  
28 Fru Edith Nielsen  
29 Sadelm. A K Jensen
- 2 28 30 Gross. P N Pedersen  
31  
32 Fhv. kontorb. W Holm  
33 Novoplastics Emballage  
34 Sct. Hedvigssps. børneh.  
35 Skatteopkrævn.forb.  
36 Repræs. Erik Klinge  
37 A J Simonsen  
38 Bankdir. H Thr. Laursen  
39 Bestyrer J Chr. Larsen
- 2 28 40 Repr. P V Stigaard  
41 Lektor E Stilling  
42 Iver J Hansen  
43 Skredder Marius Hansen  
44 Kolding Salafabrik  
45 Fru Marie Johansen  
46 Forst. inde Kristensen  
47 Repræs. Kjær Poulsen  
48 fhv. trikot.hdl. Jacobsen  
49
- 2 28 50  
51 Fru Else Jensen  
52 Fru M Andersen  
53 Repræs. Sv. Jeppesen  
54 Fru E Sørensen  
55 Maskinhdl. E Eltvød  
56 Chr. J Støjberg  
57 Radioløp. E Juhl Jensen  
58 Salgschef Poul Ohlsen  
59 Repræs. K E West
- 2 28 60 Disp. A Gjörding  
61 Vogndm. Chr. Thomsen  
62 Konditor P W Klaaborg  
63  
64 Repr. Olaf S Nielsen  
65 Fysioterap. Elinor Kruse  
66 Ingeniør Heige Halkjær  
67 Campingpladsen  
68 Vogndm. V Nielsen  
69 Prokurist S Olsen
- 2 28 70  
71 Autovognm. Ærensgaard  
72 Telefonist E Steengaard  
73 E Krogsgaard Nielsen  
74 Repræs. Aa. Nielsen  
75 Repræs. A C Britten  
76 Underdir. C P Ørsleff  
77 Fru dir. Christiansen  
78 Fru Anna Nordstrøm  
79 Tømmerm. Rud. Madsen
- 2 28 80 Komm.kass. Edgaard  
81 Mekan.m. Poulin Hansen  
82 Lektor Gudrun Hansen  
83 Skand. Motor Co. A/S  
84 Viceskoleinsp. A Hansen  
85 Gross. Volm. Jørgensen  
86 Facit A/S  
87 Malernes Fagforening  
88 Rev. Kjerseg. Nielsen  
89 Fru Edith Christensen
- 2 28 90 Eugen Buss  
91 Schneiders Chokolade  
92 Krim. overbetj. S Nielsen  
93  
94 Fru M Hede  
95 Fru Kirstine Sørensen  
96 Bankfuldm. G Hollbaum  
97 fhv. vogndm. A K Jensen  
98  
99 Ole Larsen
- 2 29 00 Hedelselskabet  
01 Fru Lilly Madsen  
02 A.S.F. Dansk Folkehjælp  
03 Mark. og renov.forvalt. n.  
04 Prokur. J Bjerregaard  
05 Insp. Chr. Christiansen  
06 Tlf. inde Else Alsøer  
07 Indk. chef Rud. Greising  
08 Prokur. Aa. Sørensen  
09 Frk. Ragna Fredslund



- 2 29 10 Repræs. Carl Jensen  
11 Vognmd. H P Pagh  
12 Fru D E Nielsen  
13 Frk. Karen M Jensen  
14 Bagerm. H Hansen  
15 Mads Olsen brøduds.  
16 Fru M Fønss  
17 Grand Hotel  
18 Maler Rob. E Kristensen  
19 Fru Else Winkler
- 2 29 20 Komm.gartn. V Iversen  
21 Musse Petersen  
22 Skandinavia Forskr. A/S  
23 Buntmgr. J Henriksen  
24 Repræs. Aa. Jakobsen  
25 Værkf. J Lauritsen  
26 Toldkass. C B Braae  
27 Provisor Frida Knudsen  
28 Overmont. V Vengberg  
29 Udendørs Udstyr A/S
- 2 29 30  
31 Konstr. H Bjerrisgaard  
32 Kontr.tif. Anny Jensen  
33 Dansk Kaffersteri A/S  
34 Tømrerm. Halvor Bech  
35 Fru Marie Hesselberg  
36 Sneppevejs Grøntforr.  
37 Revisor O Christensen  
38 Kioskejer Arne Sørensen  
39 Ej.d.hdl. C Christensen
- 2 29 40 Lærer Olav M Ulriksen  
41 Vognmd. B Greisen  
42 Sigurd Kristensen  
43 Chauff. Sv. Clemmensen  
44  
45 Afd.chef Worm-Leonhard  
46 Driftsl. S Hollænder  
47 Politivagten  
48 Dansk Fjer-Industri  
49 Overp.b. S A Jørgensen
- 2 29 50 Skatteinsp. B Nellemann  
51 Install. Sv. Aa. Knudsen  
52 Blikkensl. R Jørgensen  
53 Kolding Folkeblad  
54 Fabr. E G Ehrenskjöld  
55 Frk. Dagm. Christensen  
56 Tømrerm. W T Jensen  
57 Fru R Thorup-Jensen  
58 Revisor Chr. Jensen  
59 Snedkerm. P M Hansen
- 2 29 60 Nørremose's Hush.mask.  
61 Damefris. fru A Nielsen  
62 Grdejer Niels A Jensen  
63 Grdejer A Hv. Nikolajsen  
64 Musikl.inde R Hagedorn  
65 Eksp.chauff. Rasmussen  
66  
67 Blomsterh. E Johansson  
68 Repræs. J Christensen  
69
- 2 29 70 Købmd. N Frederiksen  
71 Maskinm. Benny Laursen  
72 Lektor Esther Steensen  
73 Dalsgaard's Herremag.  
74 Skræderm. V Pedersen  
75 Afd.leder B L Hjorth  
76 Fru Ellen Holm  
77 Distr.chef W Iversen  
78  
79 Forretn.f. H Dankjær
- 2 29 80 Revisor C Busch  
81 Formd. P R Pedersen  
82 Syerske J Simonsen  
83 Tømrerm. A Carstensen  
84 Fabr. Aa. W Iversen  
85 Dir. Reinh. Rasmussen  
86 Repr. L Westergaard  
87 Lange's Tandteknik  
88 Murerm. H Iversen  
89 Kogerske Joh. Bohnsen
- 2 29 90 Overværkf. H H Nielsen  
91 Biografejer J Chr. Eeg  
92 Distr.forst. H E Madsen  
93 Bankdir. V Holsgaard  
94 Fru Sofie Jensen  
95 Købmd. A Hostrup  
96 Chauffør Knud Carlsen  
97 Slagterm. Ove Dam  
98  
99
- 2 30 00 Jysk Aktuelt  
01 Fru Maja Kjølbye  
02 Mekan. Poul P Juhl  
03 Gross. K N Juhl  
04 Fru Thyra Refsholm  
05 Autob. Jørg. Hansen  
06 Musiker Vagn B Jensen  
07 Damefris. Gerda Nielsen  
08 Murerm. Møller Nielsen  
09 Børneh.l. fru Kongshede
- 2 30 10 Arkitekt E Jensen  
11 Fru Annelise Bech  
12 Repræs. M B Sønderkov  
13 Malerm. H Nielsen  
14 Cottonv. Chr. Andersen  
15 Murerm. Henry Poulsen  
16 H P Laursen  
17 Kørel. Laur. V Hansen  
18 Opmåler Ejn. M Hansen  
19 Hdslgartn. E L Petersen
- 2 30 20  
21 A/S Fr. Lumbye  
22 Vaskerlejer E Thomsen  
23 Snedkerm. J M Gilling  
24 Blikkensl. Fagforen.  
25 Korsetlere K Nielsen  
26 Tømrerm. H Buhl  
27 Repr. Mamm. Sørensen  
28 Chauffør Chr. Damberg  
29 Murer M S Meng
- 2 30 30 Fru Carla Hansen  
31 Blikkensl. Mortensen  
32 Eksp.vognm. Christensen  
33 Dameskr.inde C Olsson  
34  
35 Autolak. Georg Arpe  
36 Tekn. ass. M O Riedl  
37 Snedkerm. Jens Gilling  
38 Assur. C V Grønning  
39 F C Birch
- 2 30 40  
41 Vognmd. J Lauridsen  
42 B Rounborg  
43 Distr.leder Lorentzen  
44 Blikk.sl. Bred. Sørensen  
45 Chauffør Viktor Hansen  
46 Montør Hans Andersen  
47 Repræs. Louls Nielsen  
48 A.S.F. Dansk Folkehjælp  
49 Fru Christina Nielsen
- 2 30 50 Fru Vera Wergeltoft  
51 Kredsrev. S Mørk  
52 Vognmd. C Andersen  
53 Lærer Ib Holm  
54 Kass. A N Tullesen  
55 Fabr. Karl Kris  
56  
57 Fru Metha Diederichsen  
58 Tif.inde E Adsbøll  
59 Vikt.hdl. M Frandsen
- 2 30 60 Tandlege Barfod  
61 Ingenlør G B Wittig  
62 Fabr. A C Duus  
63 Saxildhus A/S  
64 Kørel. J Chr. Harboe  
65 G Gimbels Jernforr. A/S  
66 Vognmd. Adolf Hyla  
67 Tivollejer Otto Krüger  
68 Prok. Pr. Woldemann  
69 Dansk Gartnerforbund
- 2 30 70 Johs. Christensen A/S  
71  
72 Gårdejer Ejlf Nielsen  
73 Revisor Ølleg. Jensen  
74 Murerm. N Skovsen  
75 Fuldm. V Johansen  
76 Grdejer Jørgen Nielsen  
77 Møller & Knudsens Eff.t.  
78 Sølvsm. K G Hansen  
79 flv. grønth. J P Pedersen
- 2 30 80 Møbelh. A L Johansen  
81 Brændselsh. R Krogh  
82 Disp. Kal Sick  
83 Civilforsvarsregion III  
84 Kunstmaler Børge Ibsen  
85 Rosenhavens Kiosk  
86 Fabr. E Nielsen  
87 Overlærer A M Larsen  
88 Salgschef M Tingleff  
89 Skættem. H Mikkelsen
- 2 30 90 K Fromsejer  
91 Salgschef A Bjerg  
92 Revisor Jul. Vandt  
93 Civiling. P H Clausager  
94 Salgtsnsp. Th. Askjær  
95 Assurand. J Holt  
96 Købmd. Sv. Nielsen  
97 Murer Husted Nielsen  
98 Faktor Vagn S Petersen  
99
- 2 31 00 Frisør Ingv. Clausen  
01 Prokur. Just Rasmussen  
02 Fru Inger Nielsen  
03 Vognmd. Vald. Bahr  
04 Realskolebest. Gullaksen  
05 Kørel. Børge Nissen  
06 Kontorass. Carl Pedersen  
07 Jydske Tidende  
08 Fabr. Chr. Hyldelund  
09 Salgschef Ejn. Pedersen
- 2 31 10 Fabr. Leo Madsen  
11 G Gimbels Jernforr. A/S  
12 Nørremose Hush.mask.  
13 Repr. J Hald Nielsen  
14 Vicesk.insp. B Faurby  
15 Gross. Th. Skov  
16 Kolding Rustri Stål  
17 Lagerforv. Rasmussen  
18 Skand. Motor Co. Kold.  
19 Fru M Hahn-Thomsen
- 2 31 20 Salgschauff. R Villadsen  
21 Bogh. Ørind Lund  
22 Knud P Bertelsen  
23 Tilsynsf. Mary Sartov  
24 Fru Anna Husted  
25 Snedkerm. Aa. W Larsen  
26 Havnefmd. Aa. Bertelsen  
27 Repr. P Hartvig Nybo  
28 Bogh. Niels-Ove Erdmann  
29 Schougaard & Thornling
- 2 31 30 Nordisk Ulykke  
31 Malerm. E Olesen  
32 Karl Jessen Dupilka  
33 Gregers Larsen & Co.  
34 Smedem. B Lyhne  
35 Blikk.slm. K Bendstrup  
36 Elektrogeno  
37 Fhv. forst.l. fru I Beck  
38 Grønnegrdens Mejerluds.  
39 Frisør E K Jensen
- 2 31 40 Dir. Alex Lorentzen  
41 Entrepr. Peter Nielsen  
42 A/S Fr. Lumbye  
43 Overass. P K Rasmussen  
44 Fuldm. Ib Skøttegaard  
45 Salgschef H B Sindesen  
46  
47 Plavls.k. Christoffersen  
48 Ingfeldt's Ejend.kontor  
49 Murerm. N Kyhn
- 2 31 50 Diesella A/S  
51 Montør Aa. R Ellersen  
52 Smedem. Harry Bruhn  
53 Eksp.sekr. E Krog  
54 Malerm. L P Andersen  
55 Jysk Aktuelt  
56 Dir. Blicher-Andersen  
57 Lektor Gunnar Andersen  
58 Tømrerm. Arn. Nielsen  
59 Grdejer Christoffersen
- 2 31 60 Saxildhus A/S  
61 Brdr. Volkerts Fabr. A/S  
62 Fru Nikoline Nielsen  
63 Kr. Thorndahl  
64 Trikot.h. G Johansen  
65  
66 Dansk Esso A/S  
67 Repræs. Erik Starck  
68 Grønnegrdens Slagterf.  
69 Fabr. Axel Andersen
- 2 31 70 Murerm. V Sørensen  
71 Malerm. Sv. Svenningsen  
72 Krim.ass. R Kristensen  
73 Overmekan. Th. Sørensen  
74 Disp. J Geert Jørgensen  
75 Chauffør Johs. Hansen  
76 Fru Doris Moitrup  
77 K. F. U. M.s. fritidshjem  
78 Maskinarb. Jacobsen  
79 Ing.Arma H Overbeck

- 2 31 80 G Gimbels Jernforr. A/S  
81 Trkøt.hdl. E R Wittorff  
82 Vikt.h. Guldbrandtsen  
83 Vinduesp. Harry Madsen  
84 Skomager Kremmling  
85 Ps. bankbest. Mogensen  
86 Gea Korset  
87 Frugtavl. Svend Møller  
88 Kolding Betonværk A/S  
89 Fru D Jung-Svendesen
- 2 31 90 Jydske Tidende  
91 Viktor H Olesen A/S  
92 Træskom. Carl Pørkens  
93 Købmd. P & E Petersen  
94 Cigarh. Kruse Hansen  
95 Malerm. B Schorling  
96 Slagterm. Aa. Sørensen  
97 Vægervært Leif Andersen  
98 Eksp. fru Karen Olsen  
99 Industri-Restauranten
- 2 32 00 A/S Sygos  
01 Blikkenslm. Kaj Olsen  
02 Manuf.h. Mill Andersen  
03 Overlæge Jørg. A Bock  
04 Møbel-Messen  
05 Manuf.h. T Østergaard  
06 S A Christensen & Co.  
07 Overtrafikass. E Hansen  
08 Ad.lng. J Lindgaard  
09 Kold. Komm. Vuggestue
- 2 32 10 Købmd. Peter From  
11 Overbetj. J Ladegaard  
12 Fru Helga Clausen  
13 Ingeniør Jørn Boje  
14 Vognmd. Togo Schmidt  
15 Repr. A Bjørn Jeppesen  
16 Red.sekr. N E Thrane  
17 Hølsmd. Karl Petersen  
18 Motor Company A/S  
19 Husligt Arb. Forbund
- 2 32 20 Grosserer J Nøhr  
21 Install. E Strøgh Jensen  
22 Fabr. W Lauritzen  
23 Frugth. H F Nønnecke  
24 Spedition Kühlmeier  
25 Gartner H A Nielsen  
26 Tømrerm. Niels Meier  
27 Andr. Knudsen brøduds.  
28 Overbibl. frk. Bachmann  
29 Fru Karen Poller
- 2 32 30 Centr.v.inst. C Jensen  
31 Autoh. Ejnar Kjørhus  
32 Banegårdsrestaur.  
33 Brandinsp. L Steffensen  
34 Murerm. Johan Hansen  
35 Slagterm. B R Lauritsen  
36 Driftsl. Knud Noe  
37 Kolding Spædbørnehj.  
38  
39 Forsvarets Bygntjeneste
- 2 32 40 C Fredensb.-Fogtmann  
41 Repræs. K H Schramm  
42 Vognmd. L P Gram  
43 Alma Hansen rulleforr.  
44 Højs Auto-Service  
45 G Gimbels Jernforr. A/S  
46 Fru Joh. Kjærsgaard  
47 Regnsk.chef H.-Petersen  
48 Syerske R Hedelund  
49 Fru Anna Andersen
- 2 32 50  
51 D. D. M. M.  
52 Gartnerens Salgsforen.  
53 Alfred Madsen  
54 Boghold. Gerda Fusting  
55 Dansk Kraftemball. A/S  
56 Brandass. E Hauptmann  
57  
58 Rekl.ag. J Christoffersen  
59 Brdr. Justesen Kold. A/S
- 2 32 60 Diesella A/S  
61 Cigarhdl. R Rønnow  
62 Repræs. H T B Nissen  
63 Slagteri-arl. Fagforen.  
64 Redaktør Vagn Madsen  
65 Kreaturh. Egon Knudsen  
66 Fiskehdl. Hans Holdt  
67 Fru Esther Damsgaard  
68 Fru Tinna Enevoldsen  
69 fhv. smedk. HJ. Iversen
- 2 32 70 Vldam Børnehøve  
71 Fru Emma Jensen  
72 Bollgakties. Solgården  
73  
74 Banearb. K-E Hyldequst  
75 Frugtavl. Fælleslager  
76 Direktør Poul Lindum  
77 Vognmd. Georg Olsen  
78 Dyrslæge Lars Hage  
79 Ing.firma H Overbeck
- 2 32 80 Dr. Husmer Poulsen  
81 Fabr. S Søjbjerg  
82 Afd.leder Ravn Jensen  
83 F Højgaard  
84 Gregers Larsen & Co.  
85 Brdr. Volkerts Fabr. A/S  
86 Lok.fører Har. Andersen  
87  
88 Install. Jens Hansen  
89 Fru Ruth Mortensen
- 2 32 90 Maskinarb. Qvist Uldall  
91 Skoleinsp. Karen Ryge  
92 Major I Musaeus  
93 Mekan. G Th. Jensen  
94 B Vkjbjerg & Co.  
95 Ejend.hdl. P J Caspersen  
96 Broagervejs Kloak  
97 Murerm. A K Andersen  
98 Motorf. Chr. Nørregaard  
99
- 2 33 00 Kurt Kühll Sportsmag.  
01 Købmd. N H Pedersen  
02 Fuldm. A Jostassen  
03  
04 Bogh. Kaltoff Nielsen  
05 A D Benkjer Ismejeri  
06 Tekn. P O Poulsen  
07 Salgschef Johan Ørum  
08  
09 cand. pharm. K Laursen
- 2 33 10 S A Christensen & Co.  
11 Arkit. Andersen & Holm  
12 Ruth og H L Wiese  
13 Købmd. Benno Schultz  
14 HJ.syggepl. fru Mortensen  
15  
16 Malerm. Cord Schorling  
17 Frisør. Egon Andersen  
18 Pibefabrikken Bari  
19 Fhv. togf. I P Dam
- 2 33 20 Johan Præstø  
21  
22 Eksportforr. i Kolding  
23 Tempo Cykleforretning  
24 Gårdejer Th. Bøgegaard  
25 Fjerde Søfors.selsk. Lmt.  
26 Statsanstalten  
27 Kloskejer Chr. R Larsen  
28 Glarm. Sv. Thomsen  
29 Montør Axel Jensen
- 2 33 30 Kolding Karosserifabr.  
31 Fru E A Bjerregaard  
32 Læge Lise Juhl  
33 Jydske Tidende  
34  
35 G Gimbels Jernforr. A/S  
36 Saxildhus A/S  
37  
38 Forsvarets Bygntjeneste  
39 A/S Sygos
- 2 33 40 Red.sekr. H Jørgensen  
41  
42 Malerm. Leif Hougaard  
43 Trafikexp. E Mortensen  
44 Ingeniørfirma J Krenk  
45 Distr.ch. Fiblg.-Henriksen  
46 Fru Karen Winding  
47 Forretn.f. E Nielsen  
48  
49 Fru Bundsg. Christensen
- 2 33 50 Repræs. B Krohn  
51 Bogb.m. Benny Nielsen  
52 Lektor fru Hell Hansen  
53 Takavognmd. Dahl  
54  
55 Købmd. H Thomsen  
56 Fru tegner Strange-Friis  
57 Salgschef O Davidsen  
58 Josef Jensen agenturforr.  
59 ps. lærer S Chr. Nielsen
- 2 33 60 Gross. H P Gregersen  
61 Direktør S A Christensen  
62 Overlærer And. Hansen  
63 Forretn.f. P Salling  
64 Bankbogh. H C Nissen  
65 Købmd. S H Vilhelmsen  
66 Landinsp. G B Jeppesen  
67 Soma Møbler  
68  
69 D. D. M. M.
- 2 33 70 Forr.f. Fredl. Sørensen  
71 Værkfører Th. Gram  
72 Kass. Deleuran Nielsen  
73 Driftsass. K C Vagner  
74  
75  
76 Diesella A/S  
77 Andels-Svineagt. uds.  
78 Chauff. Martin Nielsen  
79 Gartnerens Salgsforen
- 2 33 80 Ing.firma H Overbeck  
81 Massør Jens Juhl  
82 Skønh.spec. Bramsen  
83 Bogh. Gertrud Hansen  
84 Kolding Gymn. lærerkoll.  
85 S P Køkkenmontering  
86 Repræs. Nls Damgaard  
87 Sekr. fru I Bjerregaard  
88 Arkit. Poul Johansen  
89 B Christensen udl.forr.
- 2 33 90 Vognmd. Oskar Mathiesen  
91 Montør Walther Hansen  
92 J Bjerre Henriksen  
93 Terrazzom. Kristensen  
94 Lilly Toftgaard-Hansen  
95 Fru Nelly Petersen  
96  
97 Overassst. H Hansen  
98 Gregers Larsen & Co.  
99 Ingfeldt's Ejend.kontor
- 2 34 00 Brdr. Justesen Kold. A/S  
01 Formand M Jessing  
02 Murerm. P Selrup  
03 Overmont. Erik Clausen  
04 G Gimbels Jernforr. A/S  
05 T Biede  
06 Sygepl. H Pedersen  
07 Repræs. Helge Pedersen  
08 Politass. S Lorentzen  
09 Semin.rektor C Clausen
- 2 34 10 Forsorgssek. Rasmussen  
11 Kolding Duplik  
12 Slagterm. Jørg. Kloster  
13 Amtinsp. Kr. Jørgensen  
14 Instr.mgr. H Colding  
15  
16 S A Christensen & Co.  
17 Murerm. M Skovsen  
18 Fragtmd. B Gura  
19 Sidsb. H C Frandsen
- 2 34 20 Nord. Skoletavle-Fabrik  
21 Ing. J Ingem. Gregersen  
22 Snekerm. J M Gilling  
23 Møbelp. Hans O Nielsen  
24 Kont.ass. B Schouenborg  
25 LRSagf. And. Mortensen  
26 Johannsen's Campingudl.  
27 Købmd. Katrine Holm  
28 I P Sørensen  
29
- 2 34 30 Læge Sigfr. Riehmann  
31 Grdejer J Andersen  
32 Jydske Tidende  
33 Blikkenslm. Kaj Olsen  
34 Tilsk. Egon Krigstund  
35 Chauffør A Jensen  
36 Fru Ragna Nielsen  
37 Forv. Chr. K Hansen  
38 Fru Marie Christensen  
39
- 2 34 40 Ps. togf. C Christensen  
41 Sydj. Konf.fabr. A/S  
42 Fru Tinne Nielsen  
43 Repræs. Hans Madsen  
44 Insp. Edv. Kristensen  
45 Direktør U Carlsen  
46  
47 Fabr. Børge Sørensen  
48 Direktør Jørg. Borum  
49 I K Schultz



- 234 60 Gross, Aa. Vestergaard  
51 Lagerforv. E Skjøtt  
52 Amagerforv's Viktualief.  
53  
54 Murem. Evald Pagh  
55 Civilforsvarsregion III  
56 D. D. M. M.  
57  
58 Fabr. arb. H M Nielsen  
59 Salgschauff. J H Ebbesen
- 234 60 Politibetj. A H Vinther  
61  
62 Sportsjourn. S Damkjær  
63 Overass. M Juhl-Jensen  
64 Repræs. T Jensen  
65 Købmd. Henry Jensen  
66 Ark. Bech-Nielsen m. fl.  
67 Fru Marie Oudrup  
68 Damefr. I Christensen  
69 Splinder Henry Nielsen
- 234 70 Fhv. købmd. J Hansen  
71 Skibsf. Viktor Hansen  
72 Fru Helene Heinrich  
73  
74  
75 Smedem. Sv. V Madsen  
76 Vognd. L Kruse  
77 Dir. Henry Jacobsen  
78  
79 Læreri. E M Christensen
- 234 80 Stolem. P E Nielsen  
81 Frisør J J Holm  
82 Rasmus Hansen  
83 Børnebibl. Christensen  
84 Prokur. Marie Knudsen  
85 Repræs. A Henriksen  
86 Værkr. Carl Jensen  
87 Kontorch. Skj. Knudsen  
88 Spedition Kunlmeier  
89 Kons. E Eide-Jørgensen
- 234 90 E M K Facader  
91 Hyens Bud Central  
92 Disp. Niels Kjeldsen  
93 Tømrernes Fagforen.  
94 Fabr. Holger Mikkelsen  
95 Montør Kurt Møllgaard  
96 Gartnerens Salgstoren.  
97 G Gumbels Jernforr. A/S  
98 Adv. fuldm. E Haumann  
99
- 235 00 Saxildhus A/S  
01 Insp. E M Johannessen  
02 Chauffør Ove Andersen  
03  
04 A/S Dansk Kraftemball.  
05 Kørel. Børge Bruun  
06 Overtølskontr. K Kiil  
07 Repræs. K Hishøj  
08  
09 Karetm. Leif Ekelund
- 235 10 Salgsinsp. Kenneth Gram  
11 D. D. M. M.  
12 Repr. Leo Buch Berg  
13  
14 Pa. lærer K J Moeslund  
15 Palle Rud Pedersen  
16 Afd.leder M Bentzen  
17 Civilingl. A E Olsen  
18  
19 Dekorator E Andresen
- 235 20 Ps. lærer Jens Mandø  
21 Overmont. H C Ellgaard  
22 Manuf.hdl. Carl Petersen  
23 Karetm. Gustav Nielsen  
24 Lærer Im. Jørgensen  
25 C Heinsbak & Co.  
26 Faglærer Chr. Rahbek  
27 Fru Frida Petersen  
28 Statens Plantetillsyn  
29 Forv. H Jensen
- 235 30 Afd.leder H Busch  
31  
32 Ps. tlf.nist E Bondegaard  
33 Mekan. J N Rossen  
34  
35 Telegr.mek. V Nielsen  
36  
37 Akkv.chef V Nehammer  
38 Fru M Magnusson  
39 Jydske Tidende
- 235 40 Tømrerm. W T Jensen  
41 Arkitekt Ove Staugaard  
42 Centralmek. H N Jensen  
43 Snoreass. K B Hastrup  
44 Andels-Svineslagt. uds.  
45 Hotelejer K Skovmose  
46 Maskinist Kell Radilow  
47  
48  
49 Losseformd. B Jonson
- 235 50 Prokur. B Jørgensen  
51 Centrum (O Jacobsen)  
52 Kemigr. L R Nielsen  
53 Damefr. Randi Møller  
54 Malerm. L M Eriksen  
55 Ing.firma H Overbeck  
56 Tekn. Chr. Christiansen  
57 Overass. H Broeng  
58  
59 Kioskejer M Sørensen
- 235 60 Autoopretter P Lind  
61 Repr. J V Frederiksen  
62 Forr.f. A Hove-Willesen  
63 Fhv. boghdl. M Larsen  
64 Fru G Ingfeldt  
65 Kolding Børneh.semln.  
66 Kolonialhdl. Mads Holst  
67 Faglærer E G Mørch  
68 Chauff. A Johs. Madsen  
69 Chauffør Kaj B Larsen
- 235 70 Ing. Jørgen S Holm  
71 Plejerske I Holmsand  
72 Repræs. Jørg. Clausen  
73 Ps. stat.m. V N Friborg  
74 Fa. Morten Nielsen  
75 Ps. toldpakh.m. Thomsen  
76 O.traf.ass. T N Grøn  
77 Dameskr. Edith Nielsen  
78 Arbmd. Helge J Nielsen  
79 Jydske Tidende
- 235 80 Bygm. M Bramsen  
81  
82 Farvehdl. Axel Nielsen  
83  
84  
85 Repr. Grønning Nielsen  
86 Fhv. grdejer K Søgaard  
87 G Gumbels Jernforr. A/S  
88 Bora  
89 Sydbanecaféen
- 235 90  
91 Malerm. Helge Madsen  
92 Christine Jepsen  
93 Jysk Aktuelt  
94 Viktor H Olesen A/S  
95 A/S Sygos  
96 Dansk Esso A/S  
97 Skand. Motor Co. Kold.  
98 Industri-Restauranten  
99
- 236 00 A/S Fr. Lumbye  
01 fhv. bankdir. C E Fulling  
02 Direktør Mogens Ernst  
03 Overass. Irena Paulsen  
04 Fru G Jensen  
05 Clara Brink  
06 Fru Elna Sp. Andersen  
07 Cigarhdl. Har. Thygesen  
08 Radiotekn. Arne Olesen  
09 Faktor Orla Nielsen
- 236 10 Fru Marie Høj Larsen  
11 Eksportør Chr. Hesselald  
12 Cottonv. S Pedersen  
13 Redaktør K R Smith  
14 Murem. Kaj Nielsen  
15  
16 Bogh. Beler Nørgaard  
17 Oberstl. Ole Hansen  
18 Mekan. Aa. Pedersen  
19 Ekvip.hdl. E Dalsgaard
- 236 20 Prokur. Ed. Pirck  
21 Kunsth. V Damgaard  
22 Riberdyb Maskinfabrik  
23 Fru G Tirstrup  
24 Fru Birthe R Jensen  
25 Tobakshdl. K M Hansen  
26 Civilingl. E Olivarius  
27 Bogh. Colding-Jørgensen  
28 Kontorist Jens Fuglsang  
29 Repræs. Verner Lund
- 236 30 Damefris. J R Wasmer  
31 Frk. A Toft  
32 Driftsl. Steffen Bork  
33 Slagterm. B Christensen  
34 Vognd. W Christensen  
35 Bibl. Cec. Timmermann  
36 Slagterm. Poul Jensen  
37  
38 Samf. og Hj. f. Vanføre  
39 Ingeniør Niels Poulsen
- 236 40 Fuldm. Detlef Knudsen  
41 Fru Bodil Toustrup  
42 Svend Svenningsen  
43 Bankfuldm. Georg Ravn  
44 Sydbyens Kolonial  
45 Prokur. M Thomsen  
46 Repræs. B Bjørnholdt  
47 Disp. K Sørensen  
48 Symask.mont. I Bolsen  
49 Planlægnl. K Carstensen
- 236 50 Revisor Finn Nielsen  
51 Salgskons. L Frederiksen  
52 Kontr.tlf.inde Johannesen  
53 Skibsf. P Sørensen  
54 Overass. Inger F Hansen  
55  
56 Regionsinsp. John Ross  
57  
58 Afd.ingl. Matthesen  
59 Frugthdl. N Iversen
- 236 60 Læge Frants Boesen  
61  
62 Kioskejer J Heelsberg  
63 Jydske Tidende  
64 G Gumbels Jernforr. A/S  
65  
66 S A Christensen & Co.  
67 Lamax Autobetræk  
68  
69 Motorcyklef. A Borch
- 236 70 Repr. A Lynggaard  
71 Fuldm. H J Pedersen  
72 Elektr. Carl Wendorf  
73 Bollerups Planteskole  
74 Ingeniør J Chr. Beck  
75 Mødrhjælpen  
76 Disp. Ib Christensen  
77 Motor Company A/S  
78  
79 Faktor Hans Hansen
- 236 80 OK-udstillingen  
81 Overdyrl. Rich. Justesen  
82 Tlf.nist fru R Rahbech  
83 S A Christensen & Co.  
84  
85  
86 Lærer H Nielsen  
87 Sygepl. B K Østergaard  
88 Forsvarets Bygn.tjeneste  
89 Fru I Kjøng
- 236 90  
91 Slagteriarb. Roschmann  
92 Andels-Svineslagteriet  
93 Slagterm. T Larsen  
94  
95 Tømrerm. H Riis & Søn  
96 Advokat Th. Engel  
97 Montør Orla Nielsen  
98 Maskinm. Holg. Warming  
99
- 237 00  
01 Slagterm. C P Lage  
02  
03 Kass. Hans Laursen  
04 Fru G Venborg  
05 Ark. L Juul-Sørensen  
06 Dansk Rulleg.-Industrl  
07 Fru K Paul  
08 Repræs. H Klærke  
09 Sundh.pl. Ida Jørgensen
- 237 10 Prokur. J Christensen  
11 Nord. Skoletavle-Fabrik  
12 Købmd. Albert Hansen  
13  
14 Disp. Erik Moland  
15 Tømrerm. Sv. R Nielsen  
16 Repræs. Villy Jørgensen  
17 Damefris. Gerda Madsen  
18 Fru Eva Jensen  
19 Fru Agnes Schmidt

- 2 37 20 B Stougaard  
21 Karen M Dam  
22 Danseinstr. B Jensen  
23 Repr. G Sonne Midtgaard  
24 Prokur. Erik Hostrup  
25 Entrepr. V Mathisen  
26 Fru Kristine Madsen  
27 Snedkerm. A Rasmussen  
28 Fodspeg. Sigge Müller  
29 Oldfrue K Mikkelsen
- 2 37 30 Metalopk. H Gravgaard  
31  
32 Adj. S Hejlskov Larsen  
33 Fragtmd. Sv. Hansen  
34 Repr. Gert J Andersen  
35  
36 Skilbsf. Villy E Nielsen  
37 Autoforh. Chr. Jørgensen  
38 Kolding Folkeblad  
39 Benzinførh. P Thomsen
- 2 37 40 Tippe-Toppen  
41 Chr. Jensen  
42 Tandl. Wange Thomsen  
43 Søndervang Skole  
44 Mejerist And. Thomsen  
45 Købmd. Robert Jensen  
46 M Møllerskov Hansen  
47 Bibliotekar S Berkild  
48 ps. lærer Christensen  
49 S Hedegaard Jensen
- 2 37 50 Læge Kaj Rasmussen  
51 G Gimbels Jernf. A/S  
52 Ezzo Service  
53  
54 Styrmd. S A Olsson  
55 Dir. J Jørgensen  
56 Fru Metha Holst  
57 Repræs. E Pedersen  
58 Tegner H Juhl Nielsen  
59 Viceskoleinsp. P Scherfig
- 2 37 60 Driftsb. Leo Mogensen  
61 Guldsn. P Rudbeck  
62 Fru Nancy Juul Hansen  
63 Niels Sørensen  
64 Direktør Jørg. Madsen  
65 Bogblinderforbundet  
66 Murerm. Poul Henriksen  
67 Fru Mary Mølgård  
68 Plantstl. Jytte Pedersen  
69 Justerm. Søndergaard
- 2 37 70 Prok. Eskelund-Hansen  
71 Overl. Th. Albrektsen  
72 Fru Anna Jacobsen  
73 Overass. E W Schmidt  
74 Prokur. Chr. Johannsen  
75 Slagterm. Lelf Z Nielsen  
78 Ark. K H Bertelsen  
77 Formd. Harry Jensen  
78 Lagerforv. G Raabe  
79 Formd. Kristian Buhl
- 2 37 80 Tandtekn. S Frydendahl  
81 Murerm. N H Kragh  
82 Fuldm. C H Christensen  
83 Cykleh. Sv. Aa. Lindorff  
84 Assistent Vera Rohde  
85 Ark. J Just Rasmussen  
86 Mekan. Munch Petersen  
87 Maskinarb. H B Larsen  
88 Skand. Motor Co. Kold.  
89 Jydske Tidende
- 2 37 90 S A Christensen & Co.  
91 Gartner Alfred P Klitt  
92  
93 Kolding Golfklub  
94  
95 Kolding Motorbådsklub  
96 Dansk Industri-Halm  
97 Dyrh. A Skov Larsen  
98 Mask.fabr. P E Petersen  
99
- 2 38 00 Th. Knudsen A/S  
01 D. D. M. M.  
02 Brdr. Volkerts Fabr. A/S  
03 Murerm. Leo Ø Nielsen  
04 Tømrer Kaj Freundal  
05 G Gimbels Jernf. A/S  
06 Møller & Knudsen's Eff.  
07  
08 Vagtm. K Rasmussen  
09 Brdr. Justesen Kold. A/S
- 2 38 10  
11 Repræs. P E Kronow  
12 Appella depot  
13 Værkf. Jens Højholt  
14  
15  
16 Repræs. J C Jepsen  
17 El-install. E E Jacobsen  
18 Assurand. M Jensen  
19 Chauff. Chr. Jensen
- 2 38 20  
21 Repr. B J Jørgensen  
22 Kolding Slidbanefabrik  
23  
24 Fodspeg. Anne R Eriksen  
25 Malerm. E Pedersen  
26 Repr. Sv. Christensen  
27  
28 Rentier Hans Chr. Roost  
29 Smørrebr.j. M Juelskj
- 2 38 30  
31 Repræs. V Aebeloe  
32  
33 Lrsagf. Mogens Høyer  
34 Benzinfh. Holm Nielsen  
35 Gårdejer K Brødsgaard  
36 Bankfuldm. V Andersen  
37  
38 Kørel. A Baum Madsen  
39 Jydske Tidende
- 2 38 40 Advokat Poul Jensen  
41 Lærerinde A Olander  
42 Værkf. Orla Schulz  
43 Smedem. B A Priebe  
44 Ing. J Ingem. Gregersen  
45 Gregers Larsen & Co.  
46 Spedition Kühlmeier  
47  
48 Kurt Kühl Sportsmag.  
49
- 2 38 50  
51  
52 Maskinchef Knud Fevre  
53  
54 Autoforh. Vagn Jacobsen  
55 Købmd. C Madsen  
56 Gravør Svend Niebuhr  
57 Civilforsvarsregion III  
58 Fru M E Wallentin  
59 Helga Blyt
- 2 38 60  
61 Sygepl. A M Nebel  
62 Salgschauff. Mortensen  
63 Købmd. Vagn Nielsen  
64 Lærer Erik Mandberg  
65 Major B G Schmidt  
66 Diesella A/S  
67  
68  
69
- 2 38 70  
71  
72  
73 Isolator Bent Knudsen  
74  
75  
76 G Gimbels Jernf. A/S  
77 Centrum Trikotagef. A/S  
78 Assist. K V Sørensen  
79 Kold. Bager- og Cond.f.
- 2 38 80 Pressefot. H Sigvardsen  
81 Maskinm. J H Staub  
82 Skolepsyk. W Andersen  
83 Shell Service  
84 Andels-Svineslagt. uds.  
85 Andels-Svineslagt. uds.  
86 Ingeniørfirma J Krenk  
87 Arkit. Andersen & Holm  
88 Viktor H Olesen A/S  
89 Forsvarets Bygntjeneste
- 2 38 90 Fru C H Fink  
91 Møbelag. J Abildgaard  
92 Saxildhus A/S  
93 Fru Karen Holm  
94 A/S Dansk Kraftemball.  
95 S A Christensen & Co.  
96 Manuf.hdl. Carl Petersen  
97 Journ. F Selersen  
98 Ing.firma H Overbeck  
99 Statens Plantetilsyn
- 2 39 00 Brdr. Volkerts Fabr. A/S  
01 Salgschauff. H T Jensen  
02 Fru Ella Wadstrøm  
03 Entr. Clausen's Spinner  
04 Rentier Jeppe Nørgaard  
05 Fru Laura Brüggert  
06 Skomgrm. Chr. Hansen  
07 Overmek. H J Frandsen  
08 Frugtgross. K Nielsen  
09 Frugtross. A Kartz
- 2 39 10 Samme  
11 Gartner Salgsforen.  
12 I Nielsen mejeritids.  
13 Bankfuldm. H M Hansen  
14 Blikkensl. Fagforen.  
15 Bankfuldm. H Høffding  
16 Cykleh. Chr. H Thomhav  
17 Syerske Skovh. Knudsen  
18  
19 Bech's Selvbetjening
- 2 39 20  
21 Vognmd. Th. Martensen  
22 Chauff. Sejr Christensen  
23 Fragtmd. Sv. Hansen  
24 I M Frellsen A/S  
25 Lrsagf. Bernh. Houe  
26 Montør Anker Buch  
27 Fru Gudrun Hansen  
28 Fysioterap. E Johansen  
29 Repræs. H Fredshavn
- 2 39 30 Fru Lis B Kristensen  
31 Toldinsp. C B Nielsen  
32 Malerm. H J Petersen  
33 Fa. Morten Nielsen  
34 Vicevært Knud Jensen  
35 Damefris. Lalla Ring  
36 Losseformd. J Lyngsøe  
37 Boel's Salon  
38 Musikler Johs. Kjær  
39 Faglærer K W Thomasen
- 2 39 40 Værkf. I Jørgensen  
41 Fru Elly Bengtsen  
42 Tobakshdl. H Skandrup  
43 Civiling. E B Møller  
44  
45 Hj.kons. Anna Petersen  
46 Aase E Vagner  
47 Fru E Aagaard  
48 Assurand. Johs. Jensen  
49 Lærerinde S Clausen
- 2 39 50 Købmand H Høyer  
51 Læreri. E Christensen  
52 Dir. N O Michaelsen  
53 Skoleinsp. Gunnar Slot  
54 Frkn. H og A Vistisen  
55  
56  
57 Niels Mortensen  
58 A/S Fr. Lumbye  
59 Riberdyb Maskinfabrik
- 2 39 60 Slagterm. A Dokkedahl  
61 Salgschauff. F Kristensen  
62 Fru Anna Nielsen  
63 Viktualieh. H P Kjeldsen  
64 Sygepl. Beck-Frederiksen  
65 Murer A Andersen  
66 Varmelinst. Andersen  
67 Ingeniør H O Sørensen  
68  
69 Lektor A H Nellemann
- 2 39 70 Damefris. frk. Jensen  
71 Motor Company A/S  
72 Restaur. Lars Larsen  
73 Jysk Aktuelt  
74 Ark. Bech-Nielsen m. fl.  
75  
76 D. D. M. M.  
77  
78 G Gimbels Jernf. A/S  
79 Th. Knudsen A/S
- 2 39 80 Diesella A/S  
81 Statsadvokatens kontor  
82 Rejsmont. Jørg. Nielsen  
83 Rangfermd. Chr. Hansen  
84 ps. overmek. J P Nielsen  
85 Autohdl. J Jørgensen  
86 Overtoldbetj. Madsen  
87 Skorst.fejr. Kjeld Møller  
88 Skræderm. Sørensen  
89 Ejd.mgl. E R Jacobsen

- 2 39 90 Bagerm. H N Hansen  
91 Jydske Tidende  
92 Fru S A Rasmussen  
93 Ove Hagedorn  
94 fhv. købm. H Therkelsen  
95 Bredvedforen. Kolding  
96 Direktør C S Bork  
97  
98 Skand. Motor Co. Kold.  
99 Bech's Selvbetjening
- 2 40 00 Bork's Patenttavler A/S  
01  
02 Jydsk Tlf.-Aktieselsk.  
03 S Petersen & Co. A/S  
04 Arrild Pedersen  
05 Taksator K A Andersen  
06 Tømrerm. P Rasmussen  
07 Repr. Poul E Jensen  
08 Distr.chef W Pedersen  
09
- 2 40 10 Murerm. A Mikkelsen  
11 Repræs. Axel Rolver  
12 Bankdir. Poul V Larsen  
13 Fru Ane Rebsdorf  
14 Tranberg  
15 Spare- og Laanekassen  
16 Statsaut. rev. Erik Meng  
17 Kunstmaler Rimmer  
18 Skibsf. H Rasmussen  
19 Insp. Ernst Bach
- 2 40 20 Købmd. Harald Jensen  
21 Kontorass. Ane M Juul  
22 Palle Bruun & Co. A/S  
23 Assistent Lis Meng  
24 Astrid M Lauritsen  
25 Inger Højensgård  
26 Shell Service Station  
27 Overlærer Esth. Nielsen  
28 Repr. N Conr. Andersen  
29 Mekan. Peter Todsén
- 2 40 30 Købmand E Riisshede  
31 Sygepl. Mildrid Nielsen  
32 Peter Starup, budcentral  
33 Bagerm. Ryberg fillalen  
34 Telegrafkontoret  
35  
36 Fabr. Egly Sørensen  
37 Assurand. John Nielsen  
38  
39 Elektr. Otto Spreer
- 2 40 40 Brdr. Schmidt  
41  
42 Værkf. Ernst Møller  
43  
44 Ing. Lelf Jacobsen  
45 Autohdl. Kai Andersen  
46 Tlf. inde Elly Laursen  
47 Revisor K Zinndorff  
48 Afd.l. A Fladel. Iversen  
49 Montør Gunn. Lautrup
- 2 40 50 Frisørm. Kn. Pedersen  
51 Mekan. Paul Andreassen  
52 Bankbest. F Hagedorn  
53 Install. Hans Jensen  
54 Værkf. Fr. Poulsen  
55 Vognmd. G Guldager  
56 Fru Josefa Jezewski  
57 Malerm. Jørg. Jørgensen  
58 Overlærer Hedemann  
59 Overkonstr. J V Larsen
- 2 40 60 Ing. Peter O Kirkegaard  
61 Skotøjshdl. P Vølkers  
62  
63 Lærerinde C Søgaard  
64 Værkf. V Lauritsen  
65 Boghdl. Hans Munk  
66 Branddir. Harry Jensen  
67 Herreekvip. H Thylgård  
68 Maskinsn. Arvid Bugge  
69 Rangerfmd. J Thygesen
- 2 40 70  
71 Chauff. Niels Petersen  
72 Ark. Kr. Mikkelsen  
73 Ing. Frederik Blisbjerg  
74  
75 Sølvsmd. Thorst. Andersen  
76 Repræs. Erik Jensen  
77  
78 Fru Petr. Nielsen  
79 Mekan. A P Albrechtsen
- 2 40 80 Frugtgross. A Borring  
81 Grdejer R Jensen  
82 Frivill. Dreng Forb.  
83 Repræs. Aa. Bekker  
84 Direktør H P Skovrup  
85 Fru Agnes Andersen  
86 Birthe Houmøller  
87 Sygepl. frk. V Nørgaard  
88  
89 Sct. Hedvigs Hospital
- 2 40 90 Tranberg  
91 Kolding Toldkammer  
92  
93 Sydjydsk Cold Stores A/S  
94 Sydjydsk Korn A/S  
95 Sygekassen Kolding  
96 Bogh. E M Lundgaard  
97 Repræs. T Wulff  
98 Dansk Kuglel. Akts. SKF  
99
- 2 41 00 Spare- og Laanekassen  
01  
02 Fru A E Pedersen  
03 Lønn.bogh. Jensen  
04 Journ. Jørgen Larsen  
05 Repr. Jørgen Valentin  
06 Faktor E Mortensen  
07 Rosenhavens Frugthdl.  
08 Autoforh. Hans Knudsen  
09 Journ. H Brog. Jensen
- 2 41 10 Autolok. C Schorling  
11 ORA — Kolding afd.  
12 Autotrans  
13 Skibsbbygg. Hedemand  
14 Kosangas depot  
15  
16 Bankrev. Aage Madsen  
17 Fuldm. Fritz Manford  
18 Fodpl. Alice Jensen  
19 Brøndborer O Husted
- 2 41 20 Vikt.hdl. G Christensen  
21 Sølvsmd. A & B Knudsen  
22 Syd. Maskinf. A/S  
23 Prod.chef H Chr. Skou  
24 Overbetj. A M Døssing  
25 Kapelm. Kurt Griechen  
26 Ing. Julius Th. Brems  
27 Overl. Ellen Vingborg  
28 Skolepsyk. Else V Jensen  
29 Lærer H Iversen
- 2 41 30 Købm. Elv. Søndergaard  
31 Slagterm. F A Lauritsen  
32 P L Andersen  
33 Pingvin Renseriet  
34 Overkontr. H Møller  
35 Trafikass. E Welmann  
36 Damefris. Klirst. Jensen  
37 Fru Betty Aarpe-Olsen  
38 Lærerinde I Andersen  
39 Realsk.l. H H Mølvang
- 2 41 40 Sølvsmd. A & B Knudsen  
41 Fru Ebba Palfelt  
42 Formd. Frode Jørgensen  
43 Overl. Herluf Pedersen  
44 Bagerm. Rugbr.fabr. A/S  
45 A Hansen brødsalg  
46 Damefr. Lise Justesen  
47 Fuldm. V J Pedersen  
48 Rent. M Noahrt-Sørensen  
49 Fru Hulda Frils
- 2 41 50  
51 Tranberg  
52 Overmont. O Ladegaard  
53 Pens.ejer.fru D Sørensen  
54 Købmd. Torb. Barkholt  
55 Pedersen & Albrechtsen  
56 Overmont. H P Helck  
57 Adj. H P Vitmar  
58 Havneformd. kontor  
59 Kogerske Henningsen
- 2 41 60 Dansk Dybfrost A/S  
61 Revisor J Blitof-Jensen  
62 Maler K Liin  
63 Bispinde fru E Noack  
64 Komm.lærer Lauritsen  
65 Kolding Toldkammer  
66 Regnsk.kons. T F Brink  
67 Slagterm. K K Johansen  
68 Frk. Petra Struwe  
69 Entrepr. Gunn. Sørensen
- 2 41 70 C C Grøn  
71 Prov. M F Mathlasen  
72 Tandl. Th. Sandermann  
73 fhv. chauff. J C Hansen  
74 Fru Marie Jørgensen  
75 Guldsm. Bened. Jensen  
76 Skoleinsp. Helge Rytto  
77  
78 Lagerforv. Christensen  
79 Bogh. Dorthe Skjøth
- 2 41 80 Holger Sørensen  
81 Bogholder Leo Lund  
82 Repr. Børge Ryberg  
83  
84 Fru Marie Sandager  
85 ps. Stabsoff. M Svane  
86 Distr.mon. Th. Clausen  
87 Hølsmd. J S Nielsen  
88 aut. inst. J E Belrholtm  
89 S Petersen & Co. A/S
- 2 41 90 Sct. Hedvigs Hospital  
91 Jydsk Tlf.-Aktieselsk.  
92  
93 Sydjydsk Korn A/S  
94 Kedelsm.m. Rasmussen  
95 Højvang Kolonialforr.  
96 Fru E Bendixen  
97 Eksp.sekr. Frederiksen  
98 Eksp.ort. Landsforen.  
99 Telegrafkontoret
- 2 42 00 Lrsagf. P Kjærsgaard  
01 Værkm. K G Astrup  
02 Ing. Svend Kjørulff  
03 Bagerm. V Poulsen  
04 Kasserer Ejnar Jensen  
05 Overmont. Christensen  
06 Lektor Lindb.-Nielsen  
07 Lærerinde Karen Vest  
08 Kontr.tlf. Sonja Petersen  
09 Fru Lilly Charlv
- 2 42 10 Radioforh. Chr. Legarth  
11 Stella's Fodpleje  
12 Red. A P Dømmestrup  
13 Montør J H Andersen  
14 Forv. K Hedeg. Madsen  
15 Skyttes Blomster  
16 Tandtekn. O Christensen  
17 Povi Larsen (Frisørhuset)  
18 Overass. K Krosgaard  
19 Kold. komm. byggel.pl.
- 2 42 20  
21 Overpol.b. A Lorentzen  
22 Sørensen & Møll. Nielsen  
23 Driftsl. Kai Hollænder  
24 fhv. skibsf. G L Lauesen  
25 Rev.ass. R Mogensen  
26 Musikh. Jens R Madsen  
27 Lærer Bo Winther  
28 Værkf. Rs. Petersen  
29 Dr. M Gronemann
- 2 42 30 Købmd. Bent Lauritsen  
31 Taksator Friess Sørensen  
32 Kreatureksp. Nielsen  
33 Løveapoteket  
34  
35 Fru K Thomsen  
36 Fuldm. Iver Lagoni  
37 Værkf. S A Futtrup  
38 Tømrersv. S A Pedersen  
39 Vognmd. N P Larsen
- 2 42 40 H Iglemose møbelforr.  
41 Revisor P Chr. Nasser  
42 Syd. Cold Stores A/S  
43 Jydsk Tlf.-Aktieselsk.  
44 Sydjydsk Cold Stores A/S  
45 Tranberg  
46 Overass. Annelise Hansen  
47 R H Oertel  
48 Arne N Jepsen  
49 Kontorass. Inger Jensen
- 2 42 50 Dekorator L Dam  
51 Viceskoleinsp. Kristensen  
52 Bensø. Neon A/S  
53 Postkaas. H A Petersen  
54  
55 F W Schrøder's Farv.  
56 Vicev. Holg. Mægaard  
57 Fuldm. fru Helga Jensen  
58 Formd. V Larsen  
59 Bogh. Marie C Hansen

- 2 42 60 Eksp. chef Heltmann  
61 Isenkr. Svend Jensen  
62 V Rønholdt Hansen  
63 Bygning. Sv. Hedevang  
64 Ops.m.d. Ant. Danielsen  
65 Bankfuldm. H Poulsen  
66 Repr. K Lindg. Kjeldsen  
67 Værkfører Carl Tarpø  
68 Fru Frida Tranberg  
69 Lagerarb. K H Andersen
- 2 42 70 Hauge-Rasmussen Fotob.  
71 Fru Holmen Thomsen  
72 Vognmd. K E Bekke  
73 Repr. W Lauth jun.  
74 Forst. Peter Nierhoff  
75 Repr. Soph. Chr. Schulz  
76 Fru Hansen pensionat  
77 Folkevogna-Service  
78 Fru Gunhild Petersen  
79 ORA — Kolding afd.
- 2 42 80 Direktør Ole Skanburg  
81 Automek. Børge Nielsen  
82 Radiokædstationen  
83 Repræs. Ernst Lydiksøn  
84 L Hansen  
85  
86 Fru R H Pedersen  
87  
88 Sygekassen Kolding  
89 Fru Gerda Bentzen
- 2 42 90 Revisor N Ludvigsen  
91 Pladsemed P Street  
92 Hovm. J I Pedersen  
93 Lærer Sv. E Christensen  
94 Fru Jenny L Dam  
95 Fru Magda Sørensen  
96 Overpol.betj. Erlksen  
97 Gross. Jens P Klänge  
98 Sydj. Maskinforr. A/S  
99
- 2 43 00 S Petersen & Co. A/S  
01 Tankbest. Holg. Nielsen  
02 Sparek.fuldm. Petersen  
03 Frugthdl. Jens Raj  
04 Dameskr.inde Mortensen  
05 Tandl. Henning Jensen  
06 Vilgo Pedersen  
07 Direktør Per Kragh  
08  
09 Marie Andersen
- 2 43 10 Afd.l. Faurby Hansen  
11 Tandl. Henning Jensen  
12 Snedk. Vilh. Hansen  
13 Tlf.m. Hans Erik Nielsen  
14 Fru Gudrun Thygesen  
15 Gross. V M Mathiasen  
16 Fabrikant H Mau  
17  
18 Pensionist M Friberg  
19 Bogblind. L E Jørgensen
- 2 43 20 Repr. M Chr. Kronow  
21 Bankfuldm. H Jacobsen  
22 I O Brandorf's Eftf.  
23 Arkitekt O A Jensen  
24 Frisør N H Rudolph  
25 Marius Christensen  
26 Sygepl. J S Christensen  
27  
28  
29 Værkf. O F Dons
- 2 43 30 Eksp. Niels-Jak. Eggert  
31 I C Sørensen  
32  
33 Fodpl. Erna Mølskov  
34 ps. førstel. G Bitsch  
35 Repræs. Chr. Ravn  
36 Rangerm. Martin Nielsen  
37 Semin.lektor Johansen  
38 Bankbøh. Lars Bach  
39 Fru Edel Madsen
- 2 43 40 M Møller  
41 Svend K Blond  
42 Semin.lektor B Jespersen  
43 Jydsk Tlf.-Aktieselsk.  
44 Frøcontoret A/S  
45 Tranberg  
46 Guldsm. H Pedersen  
47 Malerm. Fritz Rube  
48  
49 Lagerforv. Mar. Madsen
- 2 43 50 Direktør Gunnar Ravn  
51  
52 Cottonstr. M Petersen  
53  
54 Sygepl. Gerda Jørgensen  
55 Autotrans  
56 Mek. Robert Johansen  
57 Kontorass. A Petersen  
58 Harald Klemmensen  
59 fhv. konf.m. J Andersen
- 2 43 60 Magasin KK  
61 Eksp.sekr. H Damgaard  
62 fhv. modehdl. Frølev  
63 Direktør Ole Christensen  
64 Sygeh.port. J B Petersen  
65 Repræs. E L Jacobsen  
66 Reservedsdepotet  
67 Fabr. Henrik Mikkelsen  
68 Boghold. P Hansson  
69 Kontorass. Poul Hansen
- 2 43 70 Sct. Jørgensgades Kiosk  
71 Salgschef W Jensen  
72 Disp. H Tøndering  
73 Malerm. Tage Skou  
74 Ringkiosken  
75 Ejend.hdl. Pal. Møller  
76 Chr. Kronborg's Eftf.  
77 Tlf.inde Irma Bertelsen  
78 Spare- og Laanekassen
- 2 43 80 Montør Kaj Pedersen  
81 Repræs. H Sørensen  
82 Damefris. fru Andersen  
83 Hdlsgartn. Aa. Petersen  
84 Opmåler Villy Holm  
85 Overmont. V Christensen  
86 Boghold. Deutschbein  
87 Svejselng. Helge Harlev  
88 Install. P W Christiansen  
89 Gross. K C Steppat
- 2 43 90 A/S Dansk Maltcentral  
91  
92 Tlf.inde Agnes Jensen  
93 Vinduespol. H Hauritz  
94 Overmont. Mortensen  
95 Slagterm. L Knudsen  
96 Fru A K Jensen  
97 Best. Johs. Madsen  
98 Tranberg  
99
- 2 44 00 Gross. Jens P Klänge  
01 Skildtemalerm. Nielsen  
02 Vikar J Kjærsgaard  
03 Korpsm. Erik Larsen  
04 Repr. B Nielsen  
05 Inseminør H Thomsen  
06 Frk. M Løding  
07 Autoudl. Willy Schmidt  
08 Tegner H Fjll Hansen  
09 fhv. sygepl. M Aarup
- 2 44 10 Redaktør Jens Nielsen  
11  
12 Børneh. f. Evnesvage  
13 Lærer Ejvind Bjørn  
14 G H Valkær  
15 Telegrafkontoret  
16 Fru A Terpæger  
17 fhv. uddeler N Nissen  
18 Styrmd. Kaj Petersen  
19 Fru Dora Iversen
- 2 44 20 Fotohuset  
21 Frkn. K og S Hansen  
22 Vognmd. Nicolajsen  
23 Finmekan. Erik Gade  
24 Kontorass. Aage Stagls  
25 Jac. Petersen Ismejeri  
26 Chauff. Otto Jørgensen  
27 Fru Marie Henriksen  
28 Fru M Snitkjær Nielsen  
29 Komm.lærer Mikkelsen
- 2 44 30 Godseksp. Markvardsen  
31 Lærer S Møller  
32 Sognepr. Alfr. Sarnæs  
33 Møbelpolstr. E Jensen  
34 Jydsk Tlf.-Aktieselsk.  
35 Thomsens Pensionat  
36 Chauffør O Johnsen  
37 Lærer F Møller  
38 Damefris. E Welcher  
39 Lærerinde T Horsbøl
- 2 44 40 Kolding Porcel.brænderi  
41 Boghold. Paula Mikkelsen  
42 Fru Karsberg-Pedersen  
43 Vinduespol. I Harris  
44 Sagf. Hans Pedersen  
45 A Madsens Kørskole  
46  
47 Lærer Mogens Nielsen  
48 Sem.lærer Carl Petersen  
49 Smedem. H I Johansen
- 2 44 50 Fru Meta Kronberg  
51 Adjunkt Sv. Pedersen  
52 Record Vask  
53 Repræs. E K Væver  
54 Togbetj. J S Jensen  
55 Maskinm. Torkil Heide  
56  
57 A D Christensen  
58 Bankfuldm. Holst Gydesen  
59 Fru P Kølbe
- 2 44 60 Propr. R P Juhl  
61 Fru Dagmar Sørensen  
62 Murerm. Vagn Møller  
63 Typograf Alex Jentsch  
64 Sygekassen Kolding  
65 Overmont. Jespersen  
66 A/S Brdr. Bendix depot  
67 Tage Bjerreg. Nielsen  
68 Fru Dora Gregersen  
69 Overass. A Gottschalck
- 2 44 70 Montør Arne Eskildsen  
71 Afd.leder Villy B Burkal  
72 Repræs. Fr. Schmidt  
73 Købmd. Asger Mathiasen  
74 Vaskerlejer Rasmussen  
75 Damefris. Grethe Olsen  
76 Forr.f. Ib Andreassen  
77  
78 Tekn. dir. Nis Steffensen  
79 Boghold. Vilh. Thuesen
- 2 44 80 Værkf. E Gustavson  
81 Kedelrens. Kurt Hansen  
82 Fru E Elkjær Jeppesen  
83 Insp. Carl Christiansen  
84 Lærer Erling Høllsberg  
85 Adjunkt A Hansen  
86 Brugsforeningen  
87 Overfl. fru Christensen  
88 Østergades Varehus  
89 Kunstm. Karen L Buch
- 2 44 90 BP Olie-Kompagniet A/S  
91 Typ. Helnr. Christiansen  
92 Repræs. A Nielsen  
93 Marie Soll  
94 Fru Mille Hansen  
95 Overass. P F Skov Larsen  
96 Hdlsmd. E K Jodehl  
97 Pens. fru N Ellingsgøe  
98 S Petersen & Co. A/S  
99
- 2 45 00 Kolding Toldkammer  
01 Fabrikant H Ravn  
02 Fabr. Th. Breindahl  
03 Damefr. Inge Munnliche  
04 Smedem. Niels Ø Høst  
05 Parkskolen  
06 Damefr. Husted Nielsen  
07 Repr. H E Birchløv  
08 Snedkerm. Har. Madsen  
09 Overlærer Bent Nielsen
- 2 45 10 Blikksl.m. H Rasmussen  
11 Jydsk Telefon-Aktieselsk.  
12 I/S Det For. Reng.selsk.  
13 Kørel. Norm. B Knudsen  
14 Revisor Simon Schmidt  
15 Cigarh. Aarø Rasmussen  
16 Skibsinsp. R H Korthsen  
17 Montør Axel Brodersen  
18 Kass. Otto Nielsen  
19 Sygepl. Anna Nielsen
- 2 45 20 Konsulent O Ruby  
21  
22 Malerm. Helm. Clausen  
23 Købmd. K Zinndorff  
24 Trafikass. H Olesen  
25 aut. Inst. J E Beerholm  
26 Kontorass. Børge Hansen  
27  
28 Disp. Vilgo Pedersen  
29 Chauffør V R Nielsen



- 2 45 30 Vagn Refsg. Iversen  
31 Kabelm. Willy Andersen  
32 Cykleh. Tage F Petersen  
33 El-inst. E Vive  
34 Tekstillarb. H Skare  
35 M og G Kjøbmand  
36 Grdejer Carl Nielsen  
37 Lærerl. frk. E Poulsen  
38  
39 Togfører H Knudsen
- 2 45 40 Landinsp. Erik Lund  
41 B Deleuran Johansen  
42 Revisor Poul Roest  
43 Arkitekt C M Hansen  
44 Tranberg  
45 Maskinhdl. Ole Juhl  
46 Reklamekons. Erik Brun  
47 Maskinm. Sv. Nielsen  
48 Niels G Ottosen  
49 Fhv. grdejer J H Lebech
- 2 45 50 Jydsk Tlf.-Aktieselsk.  
51 Repræs. K A Petersen  
52 Tlf.inst fru A G Madsen  
53 Kont.ass. J E Østermark  
54 Lærer T Østergaard  
55 Belrholms Væverier A/S  
56 H Møller  
57 Blomsterhdl. Mikkelsen  
58 Gårdejer J Buhl  
59 Fru Maren Thybo
- 2 45 60 Fabr. Viggo H Nielsen  
61  
62 Autohdl. N Svenningsen  
63 Grønthdl. G Andersen  
64 Fru E Gundelach  
65  
66 Install. Aage Høggaard  
67 Bestyrer H R Lauritsen  
68 Gross. J Tackmann  
69 Købmd. Th. Simonsen
- 2 45 70 Autohdl. Poul Larsen  
71 Frk. Helga Jensen  
72 Kolding Idrætsforening  
73  
74 Arthur Schmidt  
75 Automek. Biede Nielsen  
76 Sem.lektor Chr. Nielsen  
77 Chauffør E H Eriksen  
78  
79 Frk. Annalss Holm
- 2 45 80 Murerm. Sigurd Uttrup  
81 Folkevogns-Service  
82 Chauffør Henrik Bruun  
83 Frk. Annegr. Bidstrup  
84 Matros Otto Drescher  
85 Konditor Bent Klabaorg  
86 Damefris. Hans Nielsen  
87 Overlærer L Boysen  
88 Adv. Frees og Ladekarl  
89 Grdejer H A S Sørensen
- 2 45 90 Fodpl. fru R Madsen  
91 Overass. Helga Hansen  
92 Distr.chef Holg. Nielsen  
93  
94 Fru Arthur Jensen  
95  
96 Chauff. W Andreassen  
97 Værkfører Vilh. Larsen  
98 Grdejer Johs. Sørensen  
99 Sølvsrm. A & B Knudsen
- 2 46 00 Esk. Wind Landbr.mask.  
01 Jydsk Tlf.-Aktieselsk.  
02 Kolding Toldkammer  
03 Terrassen Restaurant  
04 Tranberg  
05 Montør N Roost  
06 Laursen og Pedersen  
07 Repræs. Hans Bøge  
08 Fru Maren Elgaard  
09 Bork's Patenttavler A/S
- 2 46 10  
11 Sydjydsk Korn A/S  
12 Driftsass. K M Hansen  
13  
14 Lrsagf. Peter Kjærsgaard  
15 Overlinsp. C J Madsen  
16  
17 Arkitekt Ib Wraae  
18 Kass. K Bord. Petersen  
19 Arkitekt S A Jørgensen
- 2 46 20 Eksp. A Holmquist  
21 Typograf T Mortensen  
22 Repræs. Hans L Jepsen  
23 Boghold. Anna Boesen  
24 Frpcentoret A/S  
25 Telegr.ass. A Ø Jensen  
26 Tømrerm. H P Hansen  
27 Tømrerm. G D Nielsen  
28 Tekn. Bent Ove Larsen  
29 Chauffør Jes Møller
- 2 46 30 Overl. P Svane-Knudsen  
31 Olaf Frydensberg  
32 Strikker Tage Larsen  
33 Radioforh. Fris. Jensen  
34 Murerm. Viggo Meier  
35 Centr.mek. E Christensen  
36 Bygn.ing. N L Tarp  
37 Bryg.arb. K C Jørgensen  
38 Prokur. Hans Overbeck  
39 Hans Hansens Hus
- 2 46 40 Adv.fuldmd. Poul Møller  
41 Fotogr. Børge Andersen  
42 Lærerinde Aase Mieth  
43 Kemigr. Gotthjelpsen  
44 Vognmd. E Kanne & Søn  
45 Hejko Konfektion  
46 Repræs. Søren K Madsen  
47 Leget.hdl. K Barkentin  
48 Fru K Lynggaard  
49 Jydsk Tlf.-Aktieselsk.
- 2 46 50 Slagterm. Carl Nielsen  
51 Chauff. Helmuth Jensen  
52 Robert Christiansen  
53  
54 Driftsbogh. Møller-Larsen  
55 Autohdl. Kal Andersen  
56  
57  
58 Frida Thorlak  
59 Fru C Schrøder
- 2 46 60 Grdejer O J Paulin  
61 Lærerinde A M Hansen  
62 Snedker O K Jensen  
63  
64 Montør Hans Riis  
65 Assur. Frank Lindberg  
66 Gårdejer Kr. Rasmussen  
67 Insp. Bent Jensen  
68 Portier Harry Nielsen  
69 Chauffør Aksel Krogh
- 2 46 70 Afd.chef K E Toubro  
71 Distr.ing. S F Andersen  
72 Repræs. Preben Dyhr  
73 Repr. Køhler Sørensen  
74 Tranberg  
75 Repræs. J O Jepsen  
76 Advokat Arne Abel  
77 Maskinh. C Christensen  
78 Fru Sophie Verner  
79 Grd. fru Marie Hagsted
- 2 46 80  
81 Sektionschef Brodersen  
82 Varmem. Niels Hansen  
83 Ingemann Hansen  
84  
85 Fru J J Johnsen  
86 Repræs. J N Ravn  
87 Snedkerens. Mogensen  
88 Eksportør. Landsforen.  
89 H Jensen
- 2 46 90 Snedkerm. E Thomsen  
91 Intermeat  
92 Nem-Rens  
93  
94  
95 Jydsk Tlf.-Aktieselsk.  
96 Koblingsdepotet  
97 Arbejdsanvisningskont.  
98 Pedersen & Albrechtsen  
99
- 2 47 00 Sydj. Trælasthandel A/S  
01 Grdejer Jens Chr. Jepsen  
02 Bjarnes Bageri  
03 A/S Seest Teglværk  
04 Murerm. Vagn Poulsen  
05 Grdejer Jens Andersen  
06 Købmd. Knud Winther  
07 Seest kommunkontor  
08  
09 Malerm. Otto Jensen
- 2 47 10 Grdejer Ørum Pedersen  
11 Ring-Bilen I/S  
12 Nørups Eftf.  
13 Vognmd. Alfr. Josiasen  
14 Sogner.fmd. Jens Ravn  
15 Vilgo Sandbæk  
16 Grdejer Carl Møller  
17 Købmd. Hans J Jespersen  
18 Grdejer Anders Ravn  
19 Konsulent Frede Elm
- 2 47 20 Komm.kass. E Rauer  
21 Caltex Service  
22 H Josiasen grus og sand  
23 Seest Sygekasse  
24 Grdejer T C Lauritsen  
25 Musiker Chr. Christensen  
26 Sognepr. N Storebjerg  
27 Seest Grusværk  
28 Grdejer Henry Refslund  
29 Kasserer Carl Møller
- 2 47 30 Købmd. Bundg. Andersen  
31 Frk. K Andersen  
32 Snedkerm. N Meng  
33 Grdejer Rich. Hansen  
34 Autohdl. Sv. E Jensen  
35 Grdejer Carl Schmidt  
36 A P Andersen  
37  
38 Overlærer B Salling  
39 Afd.l. H Th. Olesen
- 2 47 40 Fortsættelsessygk.  
41 Bygn.konstr. H Kaas  
42 Frisør. Arn. Petersen  
43 Anna Marie Josiasen  
44 Hans Hansens Hus  
45 fhv. førstel. Svennesen  
46 Grdejer P Pedersen  
47 Tlf.fmd. N Smedegaard  
48 Tømrerm. Kjestrup  
49 Grdejer Anton Møller
- 2 47 50 Hans Hansen  
51 De Gamles Hjem, Seest  
52 Grdejer Peder Pedersen  
53 Forpagter L Kristiansen  
54 Terrazzom. H Warming  
55 Elekt.inst. V O Pedersen  
56 Seest Minkfarm  
57 Murerm. Viggo Krat  
58 N H Hove  
59
- 2 47 60 Købmd. J H Refslund  
61 Spedltør Aage Ravn  
62 Grd.- og fiskerlejer Dall  
63  
64 Chauffør Johs. Elkjær  
65 Frkirkopræst Frberg  
66 Gartner A Nielsen  
67 Tekn. dir. E Laustsen  
68 Grdejer Aage Sørensen  
69 Fru Astrid Sterlie
- 2 47 70 Murerm. Mørtelv. A/S  
71 Anl.gartn. B Christensen  
72 Kolding Emball.fabr.  
73 Grdejer Victor Pedersen  
74 Lærerstud. J Mendel  
75 Den apost. Kirkes Højsk.  
76 Tlf.fmd. E Glargaard  
77 Forr.f. Hans O Frandsen  
78 Damefris. fru Henriksen  
79 Tømrerm. Jørg. O Jensen
- 2 47 80 Blomst.gross. Jørgensen  
81 Arkitekt Hans Høeg  
82 Jydsk Tlf.-Aktieselsk.  
83 Mask.tekn. Gerh. Jensen  
84 Gartn. H C Vang Møller  
85 Ej.mgl. L & H Jørgensen  
86 Sproglærer O Kristiansen  
87 Glarm. Hugo Jensen  
88 Grdejer L Reeckmann  
89 Motorf. Kr. Engedal
- 2 47 90 Kunsthdl. Jens Vind  
91 Grdejer Børge Larsen  
92 Kass. Ellen Wilki  
93 Gartner Johs. Hansen  
94 Grdejer E Søndergaard  
95 Den Ap. Kirke i Damn.  
96 Grdejer G Bjerregaard  
97 Rejseinsp. N H Fugl  
98 S Rasmussen og H Blyt  
99

- 2 48 00 Sct. Hedvigs Hospital  
01 Ingeniør J M Frils  
02 Bogh. Bertil Pedersen  
03 Lærer J Bech Løursen  
04 Disp. Sv. Aa. Bek  
05 Slagterm. E Christensen  
06 Lærer Arnbjerg-Nielsen  
07 Sem.lektor Else Toft  
08 Civiling. K Vestergaard  
09 Fru Irene Hansen
- 2 48 10 Ring-Bilen I/S  
11 Selsk.fot. Sv. Kristensen  
12 Symask.mek. Traneskov  
13 Lærer Ejnar Tarp  
14 Frk. Karoline Madsen  
15 ps. kontorass. Bengtsson  
16 Repræs. Egon Bøje  
17 Gartner Aage Dreyer  
18 Fru Nielsen frk. Sørensen  
19 A K Stendevad
- 2 48 20 A M og E M Bjerre  
21 Værkf. H Almegaard  
22 Intermeat  
23 Tlf.nstl. fru Else Bang  
24 Fhv. billetkass. Horskjær  
25 Arkitekt Søren Nissen  
26 Fuldm. S Aa. Nielsen  
27 Arkitekt Peter Boisen  
28  
29 Sygepl. A H Sørensen
- 2 48 30 Disp. Aage Vinther  
31 K Rasmussen  
32 Assst. P J Olsen  
33 Vime Supermarked  
34 Fru Sofie M Bechmann  
35 Repr. S B Sørensen  
36 Kontroltilf. T Mortensen  
37 Tlf.nstl. Henny Buch  
38 Bilkensl. Sv. Kjærbøll  
39 Chokolarb. H Lange
- 2 48 40 Reg.chef C Winther-Dam  
41 Tømrerm. Bernh. Roosen  
42 Bagerm. Arne Juul  
43 Fru J Christensen  
44 Dansk Kuglel. Akts. SKF  
45 Maskinm. Jørgensen  
46 Telegr. Niels Bjerre  
47 Aage Andreassen  
48  
49 fhv. smed M Knudsen
- 2 48 50 Dir. M Lauridsen  
51 Montør H Vinding  
52 Kontorist V Schmidt  
53 Fuldm. Evald Roos  
54 Hans Schultz  
55 Autolak. Oluf A Lage  
56 Maskinp. J P Espersen  
57 Urm. E Tvede-Jensen  
58 Gross. Ch. Rood  
59 Toldvagt. Bramslund
- 2 48 60 Eksportør Heinr. Palm  
61 Chauffør K S Rasmussen  
62 Tlf.mont. I L Sørensen  
63 Rutebilchauff. A Hansen  
64  
65 fhv. husmd. H Petersen  
66 Kontr. Gunn. Hansen  
67 Forvalter G Hansen  
68 Kolding Kølerfabrik  
69 ps. lærer E Ebbesen
- 2 48 70 Cykleh. Thomsen Dahl  
71  
72 Distr.chef J Tange  
73 Konsulent Jørgen Koch  
74 Folmer Bekker-Hansen  
75 Distr.insp. F Meyer-Obel  
76 Overtelgr.ass. Børild  
77 Damefris. fru M Elkjær  
78 Trafikkontr. Andersen  
79 Driftsl. J Christensen
- 2 48 80 Afd.led. Aa. Christensen  
81 Frugtgross. Erl. Hansen  
82 Peter D Kay  
83 Repr. A Thomsen  
84 fh. grdejer Th. Jørgensen  
85 R. Leideck  
86 Læge Lise Juhl  
87 Ingeniør Harald Krat  
88 Dansk Magnet Industri  
89 Jydsk Tlf.-Aktieselsk.
- 2 48 90 Revisor Niels Ludvigsen  
91 Farvem. Fl. Dressel  
92 Fru Marie K Skou  
93 Bork's Patenttavler A/S  
94 Hovm. J P Pedersen  
95 Mekan. A J Jørgensen  
96 Sygepl. Marie Thils  
97 Værkl.konst. V Pedersen  
98 Kolding Toldkammer  
99
- 2 49 00 Fabr. Th. Breindahl  
01 Mejeriing. Poul Bjerre  
02 Kold. Komm. Fritidshj.  
03 Kold. Komm. Børnehavn  
04 Læreri. Karen Hansen  
05 Fru Esther Hansen  
06 Bankass. Schou Madsen  
07 Skoletandklinikken  
08 Chr. Kronborg's Eftf.  
09 I O Brandorff's Eftf.
- 2 49 10 Bankbetj. Karl Pultz  
11 Koblingsdepotet  
12  
13 Frk. A M Falleesen  
14  
15  
16  
17  
18  
19 A/S Staalas
- 2 49 20  
21  
22 Fru G Thomsen  
23 Sydj. Maskinforr. A/S  
24  
25  
26  
27  
28  
29
- 2 49 30  
31 Lærer Dieter Lass  
32  
33 Disp. Vagn Rasmussen  
34 Montør C A Petersen  
35 Driftsing. J Clausen  
36 Hovm. Kaj U Petersen  
37 Claus Juel maskincentral  
38  
39
- 2 49 40  
41  
42  
43 Fru Ellen Schelde  
44 Damefr. Inge Petersen  
45  
46  
47  
48 Sygekassen Kolding  
49
- 2 49 50 Bilk. sl. Juul Mikkelsen  
51  
52  
53  
54 F W Schrøder's Farv.  
55  
56  
57 Autotrans  
58 Belholms Væverier A/S  
59 Telegrafkontoret
- 2 49 60 Vognmd. E Kanne & Søn  
61  
62  
63  
64  
65 Install. Aage Høggaard  
66  
67 Østergades Varehus  
68 Løveapoteket  
69 Samme
- 2 49 70  
71 Jydsk Tlf.-Aktieselsk.  
72 Palle Bruun & Co. A/S  
73 ORA - Kolding afd.  
74 Gross. Jens P Klinge  
75 K F Warming  
76 Sydj. Trælasthandel A/S  
77  
78 Eksportør. Landsforen.  
79 Adv. Frees og Lødekarl
- 2 49 80 Kolding Toldkammer  
81 A/S Brdr. Bendix depot  
82 Esk. Wind Landbr.mask.  
83 Sagf. Hans Pedersen  
84 Frøkontoret A/S  
85 Install. P W Christensen  
86 Reservedeldepotet  
87 Lrsagf. Peter Kjærsgaard  
88 Repr. Guldb. Pedersen  
89 Bork's Patenttavler A/S
- 2 49 90 Smedesv. P E Rasmussen  
91 Dansk Kuglel. Akts. SKF  
92  
93 Sydjydsk Cold Stores A/S  
94 Spare- og Laanekassen  
95 Tranberg  
96 Sydjydsk Korn A/S  
97 Sct. Hedvigs Hospital  
98 S Petersen & Co. A/S  
99 Arbejdsanvisn.kontoret
- 2 50 00 Hotel Kolding  
01 Repræs. Wagner Clarup  
02 Priso A/S  
03 Repræs. Chr. Petersen  
04 Salgsing. Poul Elmbo  
05 Tømrerm. Bech & Nielsen  
06 Kørel. Breind.-Pedersen  
07 Formd. Erh. Mogensen  
08 Fru Esther Udall Juhl  
09 Overl. frk. D K Hansen
- 2 50 10 Skiltm. Rud. Nielsen  
11 Dansk Målerværksted  
12 Kolding Gasværk  
13 Sydj. Autoopretning  
14  
15 Møbelpol. Svend Hansen  
16 Repr. Hans Bennetsen  
17 Ingeniør P Rasmussen  
18 Komp.chef C F M Nøhr  
19 fhv. grdejer H Sørensen
- 2 50 20 Frisør. Skovg. Jensen  
21 Pens.ejer A Rasmussen  
22 Radioforh. Frils Jensen  
23 Entrepr. M Jørgensen  
24 Fabr. Hans Fuglsang  
25 Slagterm. B Christensen  
26 Vognmd. KJ. Nielsen  
27 Pensionist N P Andersen  
28  
29 Fru Thyra Eilersen
- 2 50 30 Købmd. Erik Kirkeby  
31  
32 Ole Sørensen & Co. A/S  
33 Kjæhr & Trillingsgaard  
34 Danmarks Nationalbank  
35 Arbejdernes Idrætsklub  
36 fhv. mælkeh. Th. Jensen  
37 ps. læreri. frk. A J Kirk  
38 Repr. Jørgen Petersen  
39
- 2 50 40 van der Burght-Paulsen  
41  
42 Kolding Folkebank A/S  
43 Kolding Sæftstation  
44 Brødrene Dahl A/S  
45  
46 Politikontoret  
47 Burcharth's Gulvbelægn.  
48 Fotograf Aage Petersen  
49 Fru J Jæger
- 2 50 50 Slagteri. Kristiansen  
51 Vaskerlejer B Nielsen  
52 Paul Klinge Auto-Teknik  
53 Fru Bundg. Christensen  
54 Fru Helene Vildfang  
55 E Lumbye værktøjsafd.  
56 Tømrer M Schmidt  
57 Ingeniør J C Nielsen  
58 Frisørsv. Jægforing  
59 Lægerforv. J C Petersen
- 2 50 60 Damefris. fru Aa. Nissen  
61 Præsteboligen  
62 Skousen Husholdn.mask.  
63 Civiling. S Rjarnov  
64 Chauffør E V Hansen  
65 Kørelærer Aa. Haastrup  
66 Isolator Ingem. Larsen  
67 Repræs. Kal Deleuran  
68 Fru I M Lynæs  
69 Gartner H Bäckmann



- 2 50 70 Forr.f. N E Larsson  
71 Revisor A Høj-Hansen  
72 Tekstiling. J Beirholm  
73  
74 Overl. K G H Kristensen  
75 Repræs. B S Jeppesen  
76 Nielsen & Rasmussen  
77 Würth-Skruer Skand. A/S  
78 Fabr. K J Lind-Nissen  
79 fhv. sognef. Jørg. Ibsen
- 2 50 80 Smedem. Vald. Clausen  
81 Gartner Holger Bjerre  
82 Fru Helena Nielsen  
83 Sygepl. fru S E Sloth  
84 Arb. Coop. Mark. på ASK  
85 Repr. Gunner Hansen  
86 Tømrerm. E Rachlitz  
87 Chauff. John Christensen  
88  
89 Postkontoret
- 2 50 90 Fru A E Jørgensen  
91 Poul Erik Bæk  
92 Vejpatr.f. Børge Jensen  
93 Fru M Vistisen  
94 Beskæftigelsesværkst.  
95 Lindehavens Kiosk  
96 Lærer John Jørgensen  
97 Gregers Larsen & Co.  
98 Hotel Kolding  
99
- 2 51 00 Hans Hansen Sølvsm. A/S  
01 Repr. Axel Løfjvst  
02 Overmont. K R Nielsen  
03 ps. lægemiss. frk. Carlsen  
04 Tekn. ass. N Christensen  
05 Tømrer P Chr. Dam  
06  
07 Jørgen Knudsen  
08 Overass. Viggo Nielsen  
09 H Wedege-Mathiasen
- 2 51 10 Salgsinsp. Ole Mikkelsen  
11 Inspektør Sv. Dahl  
12 Pølseh. P Frederiksen  
13 Værkst.l. Th. Clausen  
14 Lærerl. frk. K Jensen  
15 Vaskerlejer H B Borch  
16 Murerm. Johs. Andersen  
17 Medhj. Chr. Andersen  
18 Repræs. Ivan Petersen  
19 Fabr. Chr. Kjær Jensen
- 2 51 20 Slagterm. E Kjørhus  
21 Brugsforeningen  
22 Jydsk Andels-Foderstoff.  
23 Kurvem. Kn. Henriksen  
24 Landinsp. Knud Olsen  
25 Salgschef V Lind  
26 Købm. Gunn. Traneberg  
27 Overmont. H Pedersen  
28 Driftsl. Chr. Holleufer  
29 Fru Karen Rasmussen
- 2 51 30 Mekan. Schelde Hansen  
31  
32  
33 Ole Sørensen & Co. A/S  
34 Brødre Dahl A/S  
35 Kolding Folkebank A/S  
36 Tømrer Børge Hansen  
37 Repr. Henning Kjær  
38 Kold. Laane- og Disk.k.s.  
39 Fru Grethe Sellau
- 2 51 40 Sydj. Sandbl. og Metall.  
41 Anlgartn. Jullus Holm  
42 Adjunkt Ole Lambert  
43 Bogh. Johs. K Andersen  
44 M W Buchhave  
45 Insp. H M Mortensen  
46 Ludvig Hauptmann  
47 Kaptajn K Brændekilde  
48 Fiskeh. Einar Andersen  
49 Kontorass. A W Nielsen
- 2 51 50 Repr. P M Kristensen  
51  
52 Repræs. Bent Lüders  
53 Kontr.tif. Vera Wendorf  
54 Elmontør Henry Melling  
55 Samson Transport Co.  
56 Skrædderm. C Sørensen  
57 Overass. C D Andersen  
58 Frk. Jonna Vestergaard  
59 Frk. M Mortensen
- 2 51 60 Dep.Indeh. J M Pedersen  
61 Bladhd.l. T Lydholm  
62 Fru E Johansen  
63 Filtalb. Ib Leth Jensen  
64 Sygepl. K Nielsen  
65 Lærer Lars Mandsberg  
66 Montør H J Buch  
67 Soc.råd.g. R M Andersen  
68  
69 Fru Else M Pedersen
- 2 51 70 Repr. Søren I. Møller  
71 Bagerm. Chr. Møller  
72 Tlf.mont. Hyld. Sørensen  
73 Lærerl. E Christensen  
74 Maskinass. N P Jacobsen  
75 Sem.adj. Ole S Olesen  
76 Mekaniker Sv. Uhre  
77 Ing. Sv. Aage Henriksen  
78 Fru Ulla Brøms  
79
- 2 51 80 Fabr. T Lange  
81 Gartner Sv. L Nielsen  
82 A Printzlau  
83 Maskarb. K Christensen  
84 B J Østerkjærhuus  
85 Blikkenslm. Karl Klindt  
86 Sadelm. og Tapets. Fagf.  
87 E Kloppb-Skrumsager  
88 Ing. H Petersen Holm  
89 Fru K Madsen
- 2 51 90 Jysk Mur.- og Entrepr.f.  
91 Hotel Kolding  
92 Skibsf. P V Nielsen  
93 Repr. Sv. Erik Buhl  
94 Repræs. J E Arler  
95 fhv. grdejer Th. Hansen  
96 Kold. Laane- og Disk.k.  
97 Konsulent R Fischer  
98 Tømrerm. H Rasmussen  
99
- 2 52 00 Paul Klinge Auto-Teknik  
01 Rentier Anders Bull  
02 Fabr. Chr. Johannsen  
03 Repr. Orla Dalby  
04 Lagerarb. H Quorning  
05 Murerarb. Sig. Nielsen  
06 Salgsmont. K Frederiksen  
07 Skibsf. Mar. Pedersen  
08 Salgskons. H Brødsgaard  
09 Erik Klemmensen
- 2 52 10 H Korsgaard Jensen  
11 Postkontoret  
12 Inspekt. fru E Hansen  
13 Lagereksp. Mich. Larsen  
14 Bogh. Henny E Eckhardt  
15  
16 Repræs. Nis Beck  
17 U Holten-Nielsen  
18 Repræs. J Andersen  
19
- 2 52 20 Fodsp. Ragnh. Sørensen  
21 Syerske Edith Jensen  
22 Carl F Petersen  
23 Driftsl. Hans Hansen  
24 Arbmd. Aage Katballe  
25 Metalsl. S A Lauridsen  
26 Chr. Hindkjær  
27 Maskinchef Ingem. Krat  
28 fhv. centr.best. J Jensen  
29 Frk. M M Buus
- 2 52 30  
31 Lærer Kaj L Poulsen  
32 Arb.l. Bruno Bendixen  
33 Læderhd.l. A Dinnsen  
34 Fabr. Magnus E Paulsen  
35 Repr. O L Nielsen  
36 Mask.ing. H Christensen  
37 Murer Holger Pedersen  
38 Fabr. J D Lawaetz  
39 Formd. Harald Hansen
- 2 52 40 Skræder Alfred Larsen  
41 Arbmd. A Jakobsen  
42 Mekan. H O C Hansen  
43 Arkitekt P E Hansen  
44 Købmd. A Fløge Nielsen  
45 Arkitekt Erik Iversen  
46  
47 Skomagere Leslie Plll  
48 Anton Sørensen  
49 Militære tlf. (Hjemmev.)
- 2 52 50 Ole Sørensen & Co. A/S  
51 Trikot.hdl. H Børsting  
52 Dir. G K Christiansen  
53 Spinder A H Johnsen  
54 fhv. skolebetj. Tøndering  
55 Troldh.-Kold.-Vejen Jb.  
56 Hølsmd. Th. Jensen  
57 Børstenb. Jørg. Gormsen  
58 Kapt. S B Henriksen  
59
- 2 52 60 Radiotekn. C B Jeppesen  
61 Vagtm. J C A Petersen  
62 Stenhugg.m. A Robstad  
63 Adv. Hans Kristensen  
64 Hans Hansen Sølvsm. A/S  
65  
66  
67 Kontorass. Hahn-Thomsen  
68 Elektrom. Johs. Petersen  
69 ps. lærer E Hansen
- 2 52 70 Selsk.fot. P L Thomsen  
71 Lærer Th. Rasmussen  
72 Dvrl. Asbj. Erichsen  
73 Fotograf Erik Larsen  
74 Skibsfører Leif Nielsen  
75 Ingeniør Hlort-Lorenzen  
76  
77 Forv. Børge Friis Hansen  
78 Fru K Sørensen  
79 Ps. overl. Bj.-Madsen
- 2 52 80 Chauff. V F Jørgensen  
81 Repræs. Chr. Nielsen  
82 Seestgaard Grusgrav  
83 Kontorass. K Rasch  
84  
85 Konsulent J Fl.-Hansen  
86 Malerm. Rob. Lyngsøe  
87 Autolak. P P Poulsen  
88 Danmarks Nationalbank  
89 Grdejer Anton Nielsen
- 2 52 90 Vognm. P J K Nielsen  
91 Prokur. Frede Hansen  
92 Elektroing. Aa. Høgggaard  
93 Maskinm. V P Hansen  
94 Rentrice K Poulsen  
95 Gross. J Paulsen  
96 Astrid Lund  
97 Tromlef. Don. Knudsen  
98 Brødre Dahl A/S  
99
- 2 53 00  
01 Føtex  
02 Kolding Folkebank A/S  
03 Konsulent P S Nielsen  
04 Kaalunds Fabriker A/S  
05  
06 Neckelmann & Hansen  
07 Jydsk Andels-Foderstoff.  
08 Driftsl. Kristen Thomsen  
09 Kold. Laane- og Disk.k.  
2 53 10 Arkitekt Hans Elbech  
11 Entrepr. H C Ervald  
12 Overass. Roest-Madsen  
13 Red. Barnets Børnehav  
14 Paul Klinge Auto-Teknik  
15 Anlgartn. Wictor Marzec  
16 Fhv. smed J Jepsen  
17 Chauffør Kai Bekke  
18  
19 Koldingfjordskolen
- 2 53 20 Vognmd. Arne Hastrup  
21 Strandparkens Ejd.kontor  
22 Kvernlands A/S  
23 Repræs. E V Madsen  
24 Fru Elna Ingemann  
25 Forr.f. P Prip Bonnesen  
26 Miss. Kamilla Skule  
27  
28  
29 Dansk Broder Orden
- 2 53 30 Dir.sekr. Jens Pedersen  
31  
32 Kontorchef E Todbjerg  
33 Adv. Hertze og Petersen  
34  
35 Repr. Søren F Sørensen  
36 Værkfører W Scheurer  
37 Fabr. F D Hansen  
38 Ing. Bent Paulsen  
39 Ole Sørensen & Co. A/S

- 2 53 40 Sv. Aa. Meng  
41 Styrmd. L S Kjeldsen  
42  
43 Autoopr. Henn. Olsen  
44 Arb. Andelsbolig Foren.  
45 Tandl. L og A Ingerslev  
46 Fru Oda Kruhl  
47  
48 Kolding Ungdomsklub  
49 Forsv.brødr. Stiftelse
- 2 53 50  
51 Michaël Petersen  
52 Repr. Einer Sgholt  
53 Regnsk.kons. Sørensen  
54 Postkontoret  
55 Slimms Servicedepot  
56 Würth-Skruer Skand. A/S  
57 Repr. Jørgen Kanstrup  
58 Repræs. Jørgen Ellsø  
59
- 2 53 60  
61 Fru Jensine Mogensen  
62 Prokur. O S Berninger  
63 Driftsl. Gr. Sørensen  
64 Fru Bertine Skov  
65 Propr. I O Brandorff  
66  
67 Salgsing. Jørn Ludvigsen  
68 Røgemester Chr. Hede  
69
- 2 53 70  
71 Maskinsm. H L Sepstrup  
72 V Panikovskl  
73 Ass. overlæge I Adorjan  
74 Fru Gerda Jørgensen  
75 Prokur. M W Laursen  
76 Direktør Palle Jeppesen  
77 Arb. Brandf.selsk. G/S  
78  
79
- 2 53 80 Repræs. Erl. Pedersen  
81 Chokol.arb. Fagforen.  
82 Kontorass. A Jørgensen  
83  
84 Fru Joan Lau  
85 Forst. Helstr. Andersen  
86 Lærer L Olsen  
87 Værkf. W Vogelbein  
88 Regnsk.kons. A Skjødt  
89 Lærer E Rolskov
- 2 53 90 Kørelærer Johs. Hluff  
91 Smedem. Johan Haagh  
92 Repræs. P W Seilman  
93 Fru Inger Bryderup  
94 Kold. Laane og Disk.k.  
95 Filialbest. Rud. Hansen  
96  
97 Paul Klinge Auto-Teknik  
98 Brødrene Dahl A/S  
99
- 2 54 00 Vaskeriet Frem  
01 Ejdmægl. P O Delmer  
02 Vinduespol. W Pedersen  
03  
04 Lagerforv. O Westphal  
05 Overlæge Brandt-Nielsen  
06 Frk. E Manford  
07  
08  
09 Labor. Preben Rudolph
- 2 54 10 Aage Petersen  
11 Kolding Gasværk  
12 Vognmd. Johs. Jensen  
13 Lagerforv. Lorentsen  
14  
15 Fhv. købmd. Lorentzen  
16 Maskinm. K C Thidemann  
17 Inspektør Th. Mikkelsen  
18 K V Svensson  
19
- 2 54 20 Konstr. Erik Gam  
21 Fuldm. Kr. Lauritsen  
22 Thorv. Thøgersen A/S  
23 Repr. H Conradsen  
24 Formd. E Jacobsen  
25 Ceres Bryggerierne  
26 Konsulent T Christensen  
27 Overvagt. S P Jensen  
28 Provisor E Kølle  
29 Operatør H H Petersen
- 2 54 30 Fabr. Børge Dvinge  
31 Repræs. Børge Jensen  
32 Gross. Buchreitz Jensen  
33 Ark.- og ing.firm. Bjørlig  
34 Bagerm. A H Møler  
35 Rekl.kons. E T Klunge  
36 Overl. G Johannsen  
37 Overass. J E Jørgensen  
38 Ekstrapp. A Weifenbach  
39 Overpostb. Leif Rossau
- 2 54 40 Hotel Helmerhus  
41 Provisor Jakob P Bruun  
42 Svend Aage Henriksen  
43 Købm. Jørgen S Petersen  
44 Nielsen & Rasmussen  
45 Ing. P A Christensen  
46 Repr. Evald Rasmussen  
47 Snedkerm. Edv. Bugge  
48 Repræs. Jørgen Poder  
49 Bankfuldm. Schneider
- 2 54 50 Malerm. O K Iversen  
51 Malerm. Olaf Andersen  
52 Prod.hdl. K Lauridsen  
53 Repræs. Th. Christensen  
54 A/S Skovrup & Co.  
55 Kolding Saftstation  
56  
57  
58 Disp. Aage Borg  
59 Bogh. Egon A Eriksen
- 2 54 60 Toldkontr. A T Petersen  
61  
62 Glarm. Kollin Nielsen  
63 Fru Jytte Schmidt  
64 Rentrice frk. K Jensen  
65 ps. krim.verb. Knudsen  
66 Ark. A Christoffersen  
67 S Schlosser  
68 Montør Jørgen Larsen  
69
- 2 54 70 Overmont. Hj. Nielsen  
71 Knudsen og Poulsen  
72 Assit. Agner Nielsen  
73 Driftsl. B Hørlyck  
74 Frk. Kirstine Blom  
75 Dir. K G Kristiansen  
76  
77 Lagerchef Aa. Sørensen  
78 J Løw Steglich  
79 Fru E Thomsen brøudsd.
- 2 54 80 Automek. J Christensen  
81 Fru Marie Skov  
82  
83 Overportør J C Raunholt  
84 Hovm. P F Lyngmose  
85 Værkf. Erik S Nielsen  
86 Tankps. Leo B Hansen  
87 Maskinass. Hans M Rahn  
88 Rejselinsp. Mich. Hansen  
89
- 2 54 90 Fuldm. E Gerstrup  
91 Boghold. Jørgen Iversen  
92 Besk.terap. A L Paludan  
93 Salgsl. Charles Solgaard  
94 Fru Inger M Petersen  
95 Brændkjærskolen  
96 Overpb. M L Johnsen  
97 Kvernlands A/S  
98 Brødrene Dahl A/S  
99
- 2 55 00  
01 Vognm. S A Mikkelsen  
02 »Ankjær« Transp.hjul  
03  
04 Sem.lektor Carl Larsen  
05 Salgsm. Ankjær Jensen  
06 Fru M Feifer Jørgensen  
07  
08 Gasforh. Ib B Rasmussen  
09
- 2 55 10 Rekl.chef H Christensen  
11 Kolding Folkebank A/S  
12 Perle Vask  
13 Repr. Bent Nielsen  
14 Skohdl. Gerh. Pedersen  
15 Ark. S Christensen  
16 Kontorass. Lilly Kruse  
17 Repræs. Ib Binger  
18 Boghold. A Rosendahl  
19 Eksp.arb. Johs. Damkjær
- 2 55 20 Terrazzom. E de Paoli  
21 Chauf. Robert Bruun  
22 Neckelmann & Hansen  
23 Repr. Jørgen Thomsen  
24 Fru K E Vork  
25 Insp. A Høgh Nielsen  
26 Ove Andersen  
27 Salgsch. B E Matthesen  
28 Elektr. Hardy From  
29 Disponent J Dupont
- 2 55 30 Ing. Preben Hansen  
31 A J Lund  
32 Overass. R Jacobsen  
33 Chr. Hindkjær  
34 Montør Jørgen Buch  
35 Slagter A Roschmann  
36 Ass. Willy Mogensen  
37 Repræs. Arne Madsen  
38 Fru Marie Hansen  
39 Eksp. Frede Flyvholm
- 2 55 40 Blomstergr. B E Jensen  
41 Pens. Skaarup Simonsen  
42 Kass. Karl Aa. Petersen  
43 Driftsl. Viggo Hansen  
44 Politkontoret  
45 Verner Birk Sørensen  
46 Vind.pol. Mogens Berg  
47 Repræs. B Bredndal  
48 Repr. C F H ten Veen  
49
- 2 55 50 Kold. Fodb.domm.klub  
51 Semin.adj. J Gry  
52 Repr. J K Refstrup  
53 Vicevært Niels Olesen  
54 Lærer T Johansen  
55 Kold. Laane og Disk.k.  
56 Murem. Viggo Højrup  
57 Afd.leder T I Møller  
58 Fru Johanne Franck  
59 Vicevært V Lundblad
- 2 55 60 Ark. Kr. Bramsen  
61 Ol.lærer Herm. Andersen  
62 Vicevært Orla Hansen  
63 Frk. Anna Andreasen  
64 Bilikensl. O B Petersen  
65 Maskinfabriken Nipe  
66 Gaden Jensen  
67 Fotogr. Marinus Hansen  
68 Sem.lærer J Simonsen  
69
- 2 55 70 Disp. Anton Espersen  
71 Isenkr. Tony Lindstrøm  
72 Sygepl. Marie Itzke  
73 Propr. A Petersen  
74 Lærer J Arp  
75 Valb. Toftgaard-Hansen  
76  
77  
78 Brødrene Dahl A/S  
79
- 2 55 80 Terr.m. de Paoli & Søn  
81 Slagterm. Højg.-Hansen  
82 Fru Sonja Sevoniuss  
83 Insp. Kaj Christensen  
84 Salgsing. Steen Rytter  
85 Repr. Edm. Rasmussen  
86 Lærer Peter S Petersen  
87 W Franzmann & Co.  
88 Ein. Lumbye udstvrsafd.  
89 Kold. Laane og Disk.ks.
- 2 55 90 Købmd. Kaj Hartvig  
91 Strikkem. Vagn Nielsen  
92 Gredler Magnus Baagø  
93 Vognmd. Vagn Nielsen  
94 Mekan. Orla Sørensen  
95 Gross. E Juul Hansen  
96 Musikker Johs. Schmidt  
97 Kranfører E Lynggaard  
98 Bayer Keml A/S  
99
- 2 56 00 Kaalunds Fabriker A/S  
01 Kvilling. Trillinggaard  
02 Forst. Sonne Frederiksen  
03 Ps. sygepl. I Andersen  
04 Fru Marie Lykkeboe  
05 Overasslst. Johs. Jensen  
06 Assur. Jørg. Petersen  
07 Hdlsmd. Willy Hede  
08  
09 Fru Herdis Jensen

- 256 10 Onsketøj  
11 Mini-Cab  
12 Repræs. W Bahl  
13 Fru Laura Brændekilde  
14 Overlærer Helga Olsen  
15 Kr. Karl Jensen  
16 Inst.ass. O Blume  
17 Lrsagf. P Kjærsgaard  
18 Ingeniør Claus Petersen  
19 Chauffør A S Larsen  
256 20 Repr. Frede Lenholdt  
21 Lars Damsg. Thomsen  
22  
23 Malerm. Erik Svendsen  
24 Kontorass. fru Lühdorf  
25 Vognmd. L Hansen  
26 Betragter P M Jessen  
27 Metalal. Erik Thomsen  
28 Gross. Damg. Petersen  
29 Overl. Aa. R Johansen  
256 30  
31 Soc.rådg. H C Kristiansen  
32 Forst.inde G K Jensen  
33  
34  
35 Shell Service Station  
36  
37 J og T Munkel-Nielsen  
38 Chauff. Johs. Pedersen  
39 Stereotyp. C V A Jensen  
256 40 Smedem. H E Schjødt  
41 Rentier M K Pedersen  
42 Sygepl. M Sønnichsen  
43 Vognmd. Ib Hansen  
44  
45  
46 Afd.leder W Rasmussen  
47 Tjener D H Hjelm  
48 Frk. R Wardinghausen  
49 Vaskerlass. M Nielsen  
256 50 Fru Frida Hansen  
51 Skindhdl. N M Duus  
52 Elmontør J Jørgensen  
53 Murerm. G Christensen  
54  
55 Kold. Laane- og Disk.k.  
56 Mini-Cab  
57 Fotograf Lise Koefoed  
58 Kontorass. J Jørgensen  
59 Lærer J F Bonde  
256 60 Stenh.m. O Forsberg  
61 Sparek.rev. H Nicolajsen  
62  
63  
64 Vicesk.insp. J Søgaard  
65 Damefris. fru I Hansen  
66  
67 Driftsl. O T Fjordside  
68 Fru Lillian Christiansen  
69 Føtex  
256 70 Kommss. C J Gregersen  
71 Sygepl. frk. Lilly Persson  
72 Fru Karoline Tække  
73 Overass. Erik Lauenborg  
74 Fru Gertrud Hansen  
75 Maskinkons. E Bahr  
76  
77  
78 Tilf.m. S V Sørensen  
79 Væver Chr. Rasmussen  
256 80 Fru V Jønsson  
81 Kloskejer A L Jensen  
82  
83 Assistent J Mygind  
84 fhv. grdejer N Straarup  
85 Slagter Verner Schmidt  
86  
87 Svejselærer Otto Hansen  
88 Fru Olga Rauff Nielsen  
89 Fru Edith Henriksen  
256 90 Driftsl. N Friberg  
91 Murerm. V Højrup Jun.  
92 Chauff. Børge E Laursen  
93 Ing. Klaus Lindbæk  
94 Salgsing. S Petersen  
95 Montør Peter Lorentzen  
96 Mekaniker Viggo Skov  
97 Vikar Olga Christensen  
98 Montør J Bekker-Hansen  
99
- 257 00 Dalby Gryn- og Hv.ml.  
01 Kontrollør H P Andersen  
02 Tilf.arb. Egon Nielsen  
03  
04 Chauffør Børge Jensen  
05  
06 Skrædderm. Poul Jensen  
07 Justerm. E Andreassen  
08 Arb.studlet. L B-Jensen  
09 Tjener E T Termansen  
257 10 Fhv. gdr. W Andersen  
11  
12 Ingeniør J Larsen  
13 Teknisk Landsforbund  
14 bjørn e. reklame  
15 Vime Supermarked  
16 Repr. Kaj B Madsen  
17 Repr. Leo K Christensen  
18 Maskinarb. V L Jensen  
19  
257 20  
21  
22  
23  
24 Fru Kathr. D Hansen  
25  
26 Ingeniør Erik Jørgensen  
27 Polererm. L K Jensen  
28 Tekn. Karl Schrøder  
29  
257 30 Kontorchef O Heinrich  
31 Rejsefuldm. A Hansen  
32  
33 Bayer Keml A/S  
34 Kordegn O Hele  
35 Frisørn. B Østergaard  
36 Maler Johs. v. Wøwern  
37  
38 Fru K Schmidt  
39 Adv. Hertz og Petersen  
257 40 Benzlnfh. P A Andersen  
41 Montør Fr. Holtehuus  
42 Montør V Jürgens  
43 Tilsyns. S A Nielsen  
44  
45  
46  
47  
48 Carl F Petersen  
49 Arb. Andelsbolig Foren.  
257 50 Arkivar Arne Olesen  
51 Kaptajn Alfred Jensen  
52  
53 Vognmd. K V Markussen  
54 Sygepl. B Nielsen  
55  
56 Codan Forsikr. A/S  
57 Fevre's Fodklinik  
58 Hollænders Teglv. A/S  
59  
257 60 Ing. Lauge Mathiasen  
61 Mekan. D P Sommerlund  
62 Læderhdl. A Dinnsen  
63 Murerm. Ths. Lysholdt  
64 Thorv. Thøgersen A/S  
65 Pens. lærer N Johansen  
66 Vandværket  
67  
68 Skoleleder D E Hansen  
69  
257 70 Troidh.-Kold.-Vejen Jb.  
71 Overmont. Fr. Gregersen  
72 Konsulent Flenm. Elfer  
73 Gaden Jensen  
74  
75 Jørgen Helefort  
76 Kolding Saftstation  
77 A/S Skovrup & Co.  
78 Jydsk Andels-Foderstoff.  
79 Neckelmann & Hansen  
257 80 Faglærer A J Pedersen  
81 Postkontoret  
82  
83 Kold. Laane- og Disk.k.  
84 E Lumbye Værktøjsafd.  
85 Kaalunds Fabrikker A/S  
86 Kolding Folkebank A/S  
87 Kjæhr & Trillingsgaard  
88 Kontorass. Poul Larsen  
89 Regnsk.kons. Axel Skjødt
- 257 90 Dalby Gryn- og Hv.ml.  
91 Kolding Gasværk  
92 Brødrene Dahl A/S  
93 Politikontoret  
94 Simms Service depot  
95 Paul Klinge Auto-Teknik  
96 Dansk Målerværksted  
97  
98 Hans Hansen Sølvsm. A/S  
99 Repræs. Rich. Orbe  
258 00  
01 Rebæk Badestrand  
02 Propr. A Vind Thomsen  
03 Fru E Klinge  
04 Propr. A H Lind  
05 Skættem. L Nyegaard  
06 Propr. M Kristensen  
07 Høllsgartn. G Svendsen  
08 Konsulent Jens Larsen  
09 Major G Vølver  
258 10 Propr. Erik Juhl  
11 Erik Schou  
12 Gartner Boye Nielsen  
13 Smedem. M Hansen  
14 Grdejer P Andersen  
15  
16 Grdejer S A Bjerre  
17 Købmd. Aage Just  
18 Forp. Chr. Kili-Jensen  
19 Chauffør H C Hansen  
258 20 Koldingvej. Maskinstad  
21 Skovrider Nannestad  
22 Grdejer Sv. Jørgensen  
23 Grdejer Chr. Ravn  
24 Gartn.best. Alb. Norup  
25 Fru Lilly Suurballe  
26 E Degn  
27 Skovrider KJ. Ramsing  
28 Forr.f. Gadeg. Hansen  
29 Fru Siw Hedemann  
258 30 Sygekass. fru Pedersen  
31 Fru Cæcilia Hedemann  
32 Fru V Schøning  
33 Gartner Richardt Lund  
34 Grdejer Peder Thygeaen  
35 Salgsinsp. Kn. Johnsen  
36 Sørine Flisø  
37 Grdejer Edv. Nørsgaard  
38  
39 Købmd. I H Iversen  
258 40 Karetm. Hans R Larsen  
41 Disp. Bent Andersen  
42 A Larsen afholdsrestaur.  
43 Skipper Marinus Jensen  
44 Maler Martin C Frils  
45 Vandværket  
46 Konsulent G Ellegaard  
47 Dalby Kommunekontor  
48 Prokur. C F Petersen  
49  
258 50 Prokur. H H Knudsen  
51 Danm. Nationalbank  
52 Gartner A Christensen  
53  
54 Grdejer Andreas Bank  
55 Vognmd. Henry Bojsen  
56 Vognmd. Har. Bojsen  
57 Fru Marie Breindahl  
58 Gartn. Rud. Christensen  
59 N A Dall  
258 60 Ingeniør R Ørum  
61 Pelsdyravler R Lorenz  
62 Gartner Holger Olesen  
63 Forst. Erna Eriksen  
64 Overing. Viggo Nielsen  
65 Lærer Kn. M Jørgensen  
66 Forv. Paul E Albers  
67 Sektionsl. Fugl Svendsen  
68 Grdejer Peter Lage  
69 Lærer V E Christensen  
258 70 Autoopr. Arne Petersen  
71 Førstel. Steding-Jessen  
72 Sygepl. Schmidt Nielsen  
73 Kaj E Gustafsson  
74  
75 Direktør Erik Bløcher  
76 Drejer N J Nielsen  
77 Fjerkrækspert Nissen  
78 Direktør N D Mikkelsen  
79 Kolding Folkebank A/S

- 2 58 80 Direktør Poul E Vind  
81 Forp. Johannes Lind  
82 Ejd.hdl. Sonja Lorenzen  
83  
84 Chauffør Leif Moe  
85 Entrepr. H C Ervald  
86  
87 Propr. A Simonsen  
88 Ing. Chr. J Pedersen  
89 Vejformd. Peter Petersen
- 2 58 90 Repr. C Strøm Hansen  
91 Entrepr. Th. Hede  
92 Assurand. C C Drescher  
93 Ing. Søren K Pedersen  
94 Vaskeriet Frem  
95 fhv. centr.best. Blindbæk  
96 Ole Sørensen & Co. A/S  
97  
98  
99 bjørn e. reklame
- 2 59 00 Codan Forsikr. A/S  
01 Overlærer Nilsson  
02 Fhv. tømrerm. Højbjerg  
03 Slagtersv. C Nielsen  
04  
05 Malerm. H P Sørensen  
06 Repræs. G Thorsen  
07 Fru Anna Nielsen  
08 Fru C E Pedersen  
09 Depotindeh. E Pedersen
- 2 59 10  
11  
12 Kass. N Johansen  
13 CF-mester M W Fey  
14 Overrass. E M Holm  
15  
16 Disponent Kr. Pedersen  
17 Ingeniør A Kernweln  
18 Ekstraarb. K Jørgensen  
19 Kass. Ejnar Andersen
- 2 59 20  
21 I og E Klisow Petersen  
22  
23 Fru Hanne Schmidt  
24 Samson Transport Co.  
25 Bogh. Georg Schmidt  
26 Revisor Svend Frese  
27 Slagterm. P Jochumsen  
28 Sorterer I Spedtsberg  
29 Frk. Dorthea Kock
- 2 59 30 Fru Inger Bahr  
31 Blikkenslm. E Henriksen  
32 Pensionist L Lauridsen  
33  
34 Fhv. bagerm. M Nielsen  
35 Distr.chef J E Parder  
36 Kolding Billedskærerl  
37  
38  
39 Evangelieforlaget
- 2 59 40 Afd.læder H Eriksen  
41 Carl F Petersen  
42  
43 Landmd. Kr. Frandsen  
44  
45 N P Johansen  
46 Overportør Viby-Jensen  
47 Driftsl. Chr. Duus  
48  
49 Lærer Arne Dissing
- 2 59 50 Repr. Ole Steffensen  
51  
52 Ingeniør W von Flintel  
53  
54 Folkepens. M Petersen  
55  
56 Våhenmek Kai Jacobsen  
57 Guldsm. H og S Haugaard  
58 Malerm. Tage Jensen  
59
- 2 59 60  
61 Fru Thyra Schmidt  
62 Fksped. M Nielsen  
63 Hovedag E Skov  
64 fhv. kioskejer Hansen  
65 C J Mørck  
66  
67 H Lund  
68 Lærerinde Inger Rønn  
69 Johs. Skouboe
- 2 59 70 It Hauvgaard Pedersen  
71 Montør Ove Paulsen  
72 Elektr. Skovg. Pedersen  
73 Kvernelands A/S  
74  
75 Vognmd. Rob. Jørgensen  
76 Fru Johanne Gregersen  
77  
78 Repr. Arboe Jespersen  
79 Portier E Walter
- 2 59 80 Repr. V Goral Krogh  
81 A/S Skovrup & Co.  
82  
83 E Lumbye Udstyrssald.  
84 Ps. insp.vagtm. J A Dons  
85 Autofh. Sv. Aa. Nielsen  
86 Leo Lildballe  
87 Fhv. skibsbdl. H Nielsen  
88 Føtex  
89 Portør A Neupart
- 2 59 90 Vognmd. M Pedersen  
91 Slinns Service depot  
92 Forr.f. S Vestergaard  
93 Revisor N Juel Simonsen  
94 A Nrup Pedersen  
95 Overinsp. P Iversen  
96 Damefris. Joan Pedersen  
97 Ark.- og Ing.firm. Bjørlig  
98 Kolding Folkebank A/S  
99
- 2 60 00 Slotsmøllen Kold. A S  
01 Repr. Jens Jørgensen  
02 Repr. B Dulkewicz  
03 Repr. Carl V Petersen  
04 Overpostb. G P Bruhn  
05 Skomgr. Walther Pötzsch  
06 Frugthdl. W Hansen  
07 Ellen Ravn  
08 Typograf H J Hansen  
09 Aage Koch
- 2 60 10 Chauffør V Andersen  
11 A/S Ingemann Madsen  
12 Ing. Sv. Aa. Tygesen  
13 Repræs. Kr. Juhl  
14 M Nissen  
15 Repræs. H Duus  
16 Andersen's Ejd.kontor  
17  
18 Sygepl. R Mølgaard  
19 Sygehusportør Hansen
- 2 60 20 Gross. Johs. Nøhr  
21 Red. Søren M Jensen  
22 Andelsbanken A.m.b.A.  
23 Sygepl. Gudrun Nielsen  
24 Georg Møller Sørensen  
25 Dekor. Schou Jørgensen  
26 Manuf.hdl. Gaden Jensen  
27 Maskinarb. A Østergaard  
28 Repr. Børge D Jeppesen  
29 A/S Mecobenzon
- 2 60 30 Vascator Vaskesalon  
31 Servitrice R L Andersen  
32 Blomstergr. Ib K Jensen  
33  
34 Sygepl. fru L J Juel  
35 Boghold. Th. V Jensen  
36 Maskinarb. Egon Petersen  
37 Afd.sygepl. J M Pedersen  
38  
39
- 2 60 40 Hugin A/S kasseapp.  
41  
42 Fru A Rosendahl Hansen  
43 Tobaksh. frk. Kryger  
44 Assurand. C C Drescher  
45  
46 Tavlefabr. P H Jensen  
47 Repr. Arn. Jørgensen  
48 Økonoma G Alsted  
49 Pakhusm. E Petersen
- 2 60 50 Kirkebetj. Chr. Nielsen  
51 Penstionist J Clausen  
52 Teddy Petersen  
53 Maskinarb. Arne Nissen  
54 Chauff. Ove Christensen  
55 Byggeriets Mask.stat. A/S  
56 Murerm. Iver Sørensen  
57 Fru T C Kühlmeier  
58 Bodil og Knud Torbell  
59 Repr. Niels Barslund
- 2 60 60 Frk. Kirst. Svenningesen  
61 Tlf.montør O Nordborg  
62 Vognmd. Børge Nielsen  
63 Pakkerste Ely Holt  
64 Holger Lind  
65 Komm.ass. V Petersen  
66 Globe Reklame  
67 Fru Mary Mammen  
68 Kørel. Jørg. N Petersen  
69 Tekstilarb. A K Lund
- 2 60 70 Sørensen & Møll. Nielsen  
71 Vognmd. Gustav Jensen  
72 H Jepsen  
73 Overl. Arne Eg Larsen  
74 Anna Allesø  
75 rådg. Ing. J I Gregersen  
76 Fru M Petersen  
77  
78 Fru A Lindhardt  
79
- 2 60 80 Entrepr. Axel Bentzen  
81 Ing. Sv. Aa. Reher  
82  
83 Fru Gudrun Nielsen  
84 Ovnbyg. J N Friberg  
85 Chauff. Mar. Sørensen  
86 Brugsforeningen  
87 K. B. E.  
88 Kolding Sygehus  
89
- 2 60 90 Distr.forst. J N Schmidt  
91 Husmd. Sv. Kühlmeier  
92 Kedelpass. V Lauridsen  
93 Lærer Aage Iversen  
94 Matros Kaj Alrp  
95 Fabr. K B Laursen  
96  
97 Fru Karen Andersen  
98 Tømrerm. J Frandsen  
99
- 2 61 00 Jydsk Betonelem.fabr.  
01 Lagerforv. Aa. Lund  
02 Best. H R Jakobsen  
03 Fru N Jensen  
04 Sygepl. I Felsted Juncker  
05 Kongehuset  
06 Repr. K O Christensen  
07 Vetaphone Elektronik  
08 Vejle Amts Husmds.for.  
09 Eksped. I Schmidt
- 2 61 10 ORA Service Station  
11 Emil Moland A/S  
12 Bogb. Ginnerck. Jensen  
13 Tjener Rich. Madsen  
14 Repr. Villy Johansen  
15 Ekstraarb. Fr. Krogh  
16 Assit. Betty Sørensen  
17 Fru A M Kolster  
18 Pakh.fmd. P S Nielsen  
19 ps. sygepl. A Andersen
- 2 61 20 Chr. Knudsen  
21 Fru I Hedemann  
22 Harden Møbler A/S  
23 Fru D Kaehne  
24 Bilass. Alb. Sundgaard  
25 Best. B Mølg. Jørgensen  
26 Værkf. Erik J Damm  
27 Jacobsen og Kjeldsen  
28 Repræs. Sv. Aa. Jessen  
29 ps. lærerl. A Frederiksen
- 2 61 30 statsaut. rev. Parkegaard  
31 Malerm. Kaj Larsen  
32 Aage M Vagnart  
33 Vetaphone Elektronik  
34 fhv. snedkerm. N Hansen  
35  
36 Gerda Vandel  
37  
38 fhv. Insp. O M Gundersen  
39 Chokolarb. Jac. Lunding
- 2 61 40 Fiskerlejer E Knudsen  
41 Prokur. K Burmølle  
42 Lærer G Henriksen  
43 Pibedr. A M Lauridsen  
44  
45 M L Bogh  
46 Bestyrer Tom Petersen  
47 Agronom M Israelsen  
48 Fru E Buchwald  
49



- 2 61 50 Capt. W E Schumacher  
51 Assurand. Mika Hansen  
52 Faglærer G Jensen  
53 Frisør Herluf C Nielsen  
54  
55 Ingeniør O Jacobsen  
56 Repræs. K Vestergaard  
57 Fru Johanne Harslow  
58 Grønnebæk & Nielsen  
59 Bogholder Chr. Wellin
- 2 61 60 Fornikler Johs. Olesen  
61 Kolding Villahandel  
62 Haveark. Klaborg m. fl.  
63 Tivolletjer R Krüger  
64 W K Larsen  
65 Urm. Erik Zinglarsen  
66  
67 fhv. børnehj. Breindahl  
68 Fru A Andersen  
69 ps. overpostb. Hansen
- 2 61 70  
71 Repræs. I Holm  
72 Depotbest. J Bonde  
73 Hovm. H P Irming  
74 Lærer L Laursen  
75 Entrepr. E Eriksen  
76 Fabr. Lavrids Knudsen  
77  
78 Dyrehaveskolen  
79 Eksportsekr. Mogensen
- 2 61 80 Fru A M Kyed  
81 Apoteker K T Hansen  
82 Maskinm. H O Jensen  
83 Løjtnant N P C Uth  
84 Slagter S Aa. Sørensen  
85 Murer K I Hansen  
86 Chauffør K H Salling  
87 Lærer Grønsvov Nielsen  
88 Fabr. Simon Madsen  
89 Rejsesekr. P J Hansen
- 2 61 90  
91 Jepsen Schmidt  
92 Pastor C J Jepsen  
93 Mekan. Vilh. Ingversen  
94 Montør S Buch  
95 Seest Rekord Vask  
96 Alderd.hj. Solgården  
97 Pensionist H P Hansen  
98 Gartner C Th. Andersen  
99
- 2 62 00 Kolding Kulkomp. A/S  
01 Miss. B K Hermansen  
02 Mont. T N Frederiksen  
03 Ark. Poul Erik Struve  
04 Tømrerm. V Paulsen  
05 Gross. H C Sørensen  
06 Lagerarb. P Pedersen  
07 Apoteker Bech-Pedersen  
08 Fru Anna Brødsgaard  
09 Gross. G Sparre-Ulrich
- 2 62 10 Hotelejer H J Svendsen  
11 Jydsk Saasæd A/S  
12 Røntg. overl. E Galtung  
13 fhv. husmd. E Andersen  
14 Maskinarb. Villy Lund  
15 Gross. N E Hansen  
16 Fru Else Jensen  
17 Slagteriernes Forsk.inst.  
18 Dep.indeh. Pedersen  
19 Politbetj. Jørn Vadfelth
- 2 62 20 Montør Viggo Hansen  
21 Vicevært A Pedersen  
22 Fragtcentralen  
23 Repr. Lars Visby Olsen  
24 Repr. F Kjersg. Nielsen  
25 Forretn.f. Erik Grau  
26 Driftsass. P B Thygesen  
27 Slagter John A Astrup  
28 Exam. pharm. S F Hansen  
29 Tømrer Th. Jensen
- 2 62 30 Ejdh.hdl. Tage Rosenlund  
31 Fru Tinne Thuesen  
32 Godekspeditionen  
33 Kolding Trikotagefabrik  
34  
35 Kredsyrl. Jørgensen  
36 Damefris. B Pedersen  
37 fhv. toldinsp. R Ohrt  
38 Kafferlster H L Nielsen  
39 Postbud Koed Pedersen
- 2 62 40 Konfekturh. Pedersen  
41 Trafikkontr. E Beenfeldt  
42 Driftsbogh. B N Lyngsø  
43 Civiling. Erling Knudsen  
44 Cigarh. N C Nielsens Eft.  
45 BP Service  
46 Ing. Strømg. Sørensen  
47 Malerm. Svend Larsen  
48  
49 Vikar E M Thorsen
- 2 62 50 Møbelh. John Pedersen  
51 Repræs. H F Pedersen  
52 Cafax Kaffe  
53 Serv.mont. S A Graczyk  
54 Fru Astrid Christensen  
55 Mal.m. Foght & Schläge  
56 Bilkk.slm. Johs. P Bach  
57 Optiker H W Riis  
58 Valdemar Koch  
59
- 2 62 60 Planl. Eigil Skytte  
61 Disp. Werner Schütt  
62 Revisor Chr. Schmidt  
63 Arkitekt P G Færing  
64 Vime Supermarked  
65 Arkitekt J W Schmidt  
66  
67 Repræs. M Horst  
68 Søren A B Laursen  
69 Repr. Einar Jantzen
- 2 62 70 Arb.teknisk Skole  
71 Trafikass. B J L Toft  
72 Tømrerm. H P Hansen  
73 Fru E Borch  
74  
75 Krone Møbler  
76 Frk. Beck, læreri. Ravn  
77  
78 Værkf. E Christensen  
79 Murerm. G Christensen
- 2 62 80 Værkf. O Lauesen  
81 statsaut. rev. Frandsen  
82 Svend Hansen  
83  
84 Fru G Hyla  
85 Overinsp. H C Hansen  
86 Gross. C M Andersen  
87 Kolding Sygehus  
88 A/S Pribor  
89
- 2 62 90 Insp. Preben Rossing  
91 Salgchef H C Rasmussen  
92 Fru Ulla Sauerberg  
93 Snedkerm. K D Bøwadt  
94 Fabrikant B B Petersen  
95  
96 J Birnbaum  
97 Hdlsmd. Peter Petersen  
98 Typograf J Kristensen  
99
- 2 63 00 Ejdhdl. Ingemann Bager  
01 Købmd. Kai Andersen  
02 Købmd. H Devantier  
03  
04 Slagterm. Holg. Jürgens  
05 Arbejds m. Fagforen.  
06 H F Pedersen  
07 Montør M P Hansen  
08 Kolding Ostelager  
09 S A Olsen
- 2 63 10 Gårdejer Harald Hansen  
11 Lrs. H Schjerbeck m. fl.  
12 Repræs. M Mikkelsen  
13 Fa. cd. pharm. Aagaard  
14 Kriminalpolitiet  
15 Salgschef Sv. Houmann  
16 Slagter Alfred Olsen  
17 Fru Helga Søndergaard  
18 Ark. Sigurd Madsen  
19 Eml. Moland A/S
- 2 63 20 Fru M Jørgensen  
21 K. B. E.  
22 Popp Dress  
24 Fru Ingrid E Jepsen  
25 Salgschef V Petersen  
26 Fru Petra K Petersen  
27 Edith Hommelgaard  
28 Insp. fru K Schønnemann  
29 Undersøger M Roest
- 2 63 30  
31 Kørelærer Bodil Vluuf  
32 Forr.f. Niels Nielsen  
33 Fabr. Lavrids Knudsen  
34 Elektrogeno  
35 Stat.forst. P K Pedersen  
36 Boliginsp. N A Johnsen  
37  
38 Montør E Meyer  
39 Mogens Høyer, Ole Høyer
- 2 63 40 Tekn. Kaj W Lassen  
41 Schmidt Damkjær vikt.h.  
42 Murerm. H S Thomsen  
43 ORA Service Station  
44  
45 Salgsinsp. H Syndergaard  
46 Overværkf. V Byhøj  
47 Murerm. N Chr. Schmidt  
48 Murerm. Ivar Hansen  
49 Købmd. Svend H Larsen
- 2 63 50  
51 Kæmner A Henriksen  
52 Electrolux A/S  
53 Amtsvejmd. Jens Jensen  
54 Arkitekt Kr. Beck  
55  
56 Tobaksh. Ingv. Hansen  
57  
58 Kold. Komm. Badeanst.  
59 P Chr. Sørensen
- 2 63 60 Mælkehdl. Ejner Jensen  
61 Fru D Lind  
62 Typograf Rich. Kjær  
63 Trikotagehdl. Tornvig  
64 Viceskoleinsp. J Jensen  
65 Guldsm. Elbro Jensen  
66 Godekspeditionen  
67 Fru Signe Frandsen  
68 M Mogensen A/S  
69 Fiskeh. Anker Nielsen
- 2 63 70 Sørensen's Isolator.forr.  
71 Formd. Holger Nielsen  
72  
73 Sæbehuset  
74 Direktør Sophus Krogh  
75 Fru Anna M Sørensen  
76 Forv. Jens Aa. Iversen  
77  
78 G Staugaard's Tandtekn.  
79 Legetøjsh. Helv. Hansen
- 2 63 80 Simco — Kolding  
81 Stenh. N Jensen & Søn  
82 Gartin. Aarsleff Larsen  
83 Fuldm. E Gossmann  
84 A/S Ingemann Madsen  
85  
86 Dameskr. Esther Schmidt  
87 M Grauslund-Henriksen  
88  
89 Frugth. W Gaarde
- 2 63 90 Frkn. K og A Stormgaard  
91 Kørrelsl. S Clausen  
92 Ingeniør Morten Nielsen  
93 Vognm. Herluf Thomsen  
94  
95 Havnefmd. E Glargaard  
96  
97 Frkn. E og K Kloster  
98 Fabr. V E Madsen  
99
- 2 64 00 Dansk Forsorgsselskab  
01 Restaur. E Hjelm  
02 Fru Karoline Larsen  
03 Fru G Willumsen  
04 Arbdm. Børge Malskær  
05 Børstefabr. H Nielsen  
06 Skorst.f. Arne Skjøth  
07 Konstr. H L Hansen  
08 Lrs. H Schjerbeck m. fl.  
09 Revisionsf. E Frandsen
- 2 64 10 Murerm. P Møller  
11 Kriminalpolitiet  
12 Fru Astrid Hey  
13  
14 Andelsbanken A.m.b.a.  
15 Fru C Mikkelsen  
16 Dir.sekr. K Thisted  
17 Ester V Jørgensen  
18 Kolding Rutebilstation  
19 Fru D Ryborg

- 2 64 20 Fru A Iversen  
21 Eksp.chef G Jacobsen  
22  
23 Murerm. Vilh. Pedersen  
24 Fru B Andersen  
25 Fru K Thøgersen  
26 Fru Helga Jørgensen  
27 Kons. Bent Knudsen  
28 Fru Gerda Stenderup  
29 Emil Moland A/S
- 2 64 30 Fru Thomsen Andersen  
31 Repræs. Knud Brunse  
32 Regnsk.kons. Uhrskov  
33 Dansk Cylinderv. Serv. A/S  
34 Flliall. Frich Jensen  
35 Fru Joh. Aug. Andersen  
36 Vejformd. P Andersen  
37 Anl.gartn. Sv. Petersson  
38  
39 Branddir. Harry Jensen
- 2 64 40 Gross. Egon Lundien  
41 Forretn.f. P Schrøder  
42 Vicev. Erik Madsen  
43 Forretn.f. Sv. Gullev  
44 Haverark. Klaborg m. fl.  
45 Autolok. Oluf A Lage  
46 Rekl.chef Ludv. Hansen  
47 Rekl.kons. Bjarne Hansen  
48  
49
- 2 64 50 Repræs. Kaj Petersen  
51 Propr. Sv. Klänge  
52 Hdsmd. H von der Lippe  
53 Rekl.tegn. Hegnet-Larsen  
54  
55  
56 Politbetj. K V Sørensen  
57 Fyk. Ellen Christensen  
58 Bygn.kons. L J Johnsen  
59 Kolding Kulkomp. A/S
- 2 64 60 Murerm. Orla Thomsen  
61 Elektrogeno  
62 Samf. og Hj. f. Vanføre  
63 Overlærer Ida Munk  
64 Værkm. H Frederiksen  
65 Alped. Slagterforr.  
66  
67 Smed E W Sørensen  
68 Ingeniør E E Pedersen  
69 Jydsk Betonelem.f. A/S
- 2 64 70 Fru Marius Petersen  
71 Fru Gerda Holm  
72 Herluf Schultz  
73 Eksp. H Hansen  
74 Fru Bodil Jensen  
75 Fru C Bjerre  
76 Fru Nanny Jensen  
77  
78 Kommuneass. J Hansen  
79 Byggeriets Mask.stat. A/S
- 2 64 80 Ingeniør K R Jørgensen  
81 Elektnr. Henn. Thomsen  
82 Fhv. montør A Egebjerg  
83 Dekor. frk. Hartvigsen  
84 Rekord-Rens  
85 Fru Thyra Berkild  
86 Købmd. Otto Johnsen  
87 Typograf Bent Nielsen  
88  
89 Jydsk Saasæd A/S
- 2 64 90 Frk. M E Christensen  
91 Ingv. Hansen  
92 Fru Esther Schmidt  
93 Sv. Aa. Zeller  
94  
95 Rentler Aage Kjærgaard  
96 Fru Elise Byling  
97 Lrs. H Schjerbeck m. fl.  
98 Hjemmehj. I Brødsgaard  
99
- 2 65 01 Nord. Mejeri- og Mask.m.  
01 Slagter Aksel Jørgensen  
02 Afd.chef A Brødskift  
03 Malerm. S Th. Andersen  
04 Ejend.h. H V Andresen  
05 Repr. Ole Andreasen  
06 Repræs. Kaj Mathiesen  
07 Vetaphone Elektronik  
08 Repr. Isak Carlsen  
09 Salgskons. H Meinhardt
- 2 65 10 Ark. H Bech-Nielsen  
11 Rev.firma E Frandsen  
12 Assurand. C C Drescher  
13 Georg Nørgaard  
14  
15 Fru Asta Nielsen  
16 fhv. apotek. E Andersen  
17 Malerm. Johs. Mortensen  
18 Varmem. B Guild  
19 Adjunkt C J Olsen
- 2 65 20 Bilkk.sl. Erik Jespersen  
21 Gørtler W Petersen  
22 Tandl. A Drabæk Nielsen  
23 Fru Kirsten Andersen  
24 P M Jacobsen brøddudsalg  
25 Lektor Erik Mortensen  
26  
27 Tømmerh. Simon Nielsen  
28 Maskinng. N P Hemme  
29
- 2 65 30 Repræs. Sven Dam  
31 Søndervg. Kødudsalg  
32 Tif.nlst fru M Johannsen  
33  
34 Fabr. Lavrids Knudsen  
35 Disp. Olaf Fossø  
36 Advokat Poul Frees  
37 Fru Mona Nilsson  
38 Urmager Chr. Poder  
39 Ing. Søren Christensen
- 2 65 40 Prokur. Th. Kristensen  
41 Prokur. Kaj W Erichsen  
42 Driftsl. N E Holmskov  
43 Ark. Henry Jakobsen  
44  
45 Bellevue-Salonen  
46 Købmd. B H Pedersen  
47 Hovm. H C Skjønnemand  
48  
49
- 2 65 50 Organist H Frandsen  
51 Sprogl. inde A Larsen  
52 Fru Petra Jørgensen  
53 Entrepr. Axel Bentzen  
54 Kriminalpolitiet  
55  
56  
57 Elektrogeno  
58 Varehuset Spar  
59 Renrice E Hansen
- 2 65 60 Snitkjer's Konsum  
61 Repr. Arne Assing  
62 Repr. John Terp  
63 Repr. H Johannsen  
64 Konsulent P Hvilsom  
65 Super Vask  
66 N Skou & Co.  
67 Exportør K Juncker  
68 Eksp.chef Rasmussen  
69 Fru M Buhl
- 2 65 70 Overstyrrn. Kaj Klaborg  
71 Automation A/S, regnsk.:  
72 Tif. inde Kamma Fink  
73 Hush.kons. E K Jensen  
74  
75 Tandl. Th. Sandermann  
76 Overl. Kr. Mortensen  
77  
78 Fabr. Bent Ørst. Nielsen  
79 Overasslst. V Peters
- 2 65 80 Quick Vask  
81 Chr. Gadegaard & Søn  
82 Tømrerm. Ehrenreichsen  
83 Repr. T Westerbye Juhl  
84  
85 Kold. og Omegns Fr.-Laug  
86 Fhv. brandinsp. Nlssen  
87 Gartner E Christensen  
88  
89 Tømrer Ivan Petersen
- 2 65 90 Emil Moland A/S  
91 Lærerinde B D Jensen  
92 Speditør Per Pedersen  
93 Fru Asta Lumbye  
94 Forr.f. Erhardt Schmidt  
95 Fru Asta Lumbye  
96 Direktør Erik Beck  
97 Driftsleder Aa. Niemann  
98 Lrs. H Schjerbeck m. fl.  
99
- 2 66 00 A/S Mecobenzon  
01 O Thomsen  
02 Civiling. K Eggensen  
03 Fru Inger M Hansen  
04 Chauffør H C Wrang  
05 Ingeniør J Agerskov  
06 Kontr.tif. Nyeg. Pedersen  
07 Vognmd. Abldg. Larsen  
08 Cementst. Kal Tøndering  
09
- 2 66 10  
11 Arkitekt Sigurd Madsen  
12 Læge Folmer Tække  
13 Kons. Alvin Birkefeldt  
14 Valdemar Mazur  
15 Forr.f. Finn Tungelund  
16 Ark. Bent V Hansen  
17 Smedem. Carl Jochumsen  
18 Værkf. B H Bering  
19 Adjunkt Aase Bruun
- 2 66 20 Vognmd. Nls Holm  
21 Forv. Aa. Frydensbjerg  
22  
23 Montør N Køthe  
24 Værkfører Egon Raal  
25 Købmd. Mogens Sørensen  
26 Bagerm. R Erksen  
27 Kirketj. J Rosenkrands  
28 Væver Sv. Rohde  
29 Læreri. frk. Pedersen
- 2 66 30 Driftsl. Bruno Hedetoft  
31 Slagterm. B Christensen  
32 Talepæd. S Jacobsen  
33 P W Klaborg A/S  
34  
35 Gross. M K Norlyk  
36 Prokur. A Glenbo  
37 Repr. Hans B Nielsen  
38 Forr.f. H Kerstens  
39 Forv. Max Hedegaard
- 2 66 40 Gross. Louis Bonnichen  
41 Vognmd. L K Laugesen  
42 Autoh. N Klen Laursen  
43  
44  
45 Journ. Bodil Sørensen  
46 Gartner Fr. Richardson  
47 Fhv. ejd.hdl. J Jensen  
48 Fabr. M Beirholm  
49 Forv. B Leub. Ovesen
- 2 66 50 Prokur. Robert Thell  
51 Fru A Bundgaard Schou  
52 Bådsmd. Tage Jensen  
53 Kunstm. Th. Jørgensen  
54 Fru Ingeborg Juhl  
55  
56 Arktt. Karsten Bonnis  
57 Guldsm. Gabr. Pedersen  
58 Sygepl. K Isak  
59 Kontorass. P R Nissen
- 2 66 60 Vaskerlejer C Hansen  
61 Murerm. Helm. Larsen  
62 Skatterev. Gammelgaard  
63 Bygn.ing. E Christensen  
64 Tromlef. H P Andersen  
65 Fru C E Hansen ismejeri  
66 Lauritz Larsen & Co.  
67 Forp. K Jensen  
68 Fhv. gårdejer K Iversen  
69 Lærer Kr. Balling
- 2 66 70 Grdejer Vilh. Balslev  
71 Repr. Th. Thorlls  
72 Grdejer Jens Kjær  
73 fhv. grdejer M Jensen  
74 Adjunkt Ejnar Hansen  
75 Grdejer Martin Chaplon  
76 Karetm. Sigurd Madsen  
77 Kolding Semnarium  
78 Grdejer Georg Poulsen  
79 Fru Anna Nissen
- 2 66 80 Sygepl. fru K Horsted  
81 Chauffør Jens Jensen  
82 Grdejer H Fallesen  
83  
84 Fru Sonja Jespersen  
85 Grnsthdl. Svend Nielsen  
86  
87 Værkf. K Knudsen  
88 Branddir. Harry Jensen  
89 Jydsk Betonelem.fabr.



- 2 66 90 Kaj H Randløv  
91 Ps. overvagt. C Nielsen  
92 fhv. grdejer Albrechtsen  
93 Lærer Jørg. Mortensen  
94 Disp. M Thomassen  
95 K Bredahl og O Grøn  
96 BP Service  
97 Trikot.hdl. fru E Møller  
98 Prokur. Jørgen Wraae  
99
- 2 67 00 Mogens Høyer, Ole Høyer  
01 Malerm. Walth. Siemsen  
02 Snekker E N Lund  
03 Fru Anna P Yde  
04 Lærer H Petersen  
05 Tømrer Har. Rasmussen  
06  
07 Ejdhdl. Niels N Madsen  
08 Nord. Mej.- og Mask.m.  
09 Semin.adjunkt E Kjær
- 2 67 10 M Lauridsen  
11 Elektrogeno  
12 J C Læntwer  
13 Nørups Køreskole  
14 Lærer Peter Møller  
15 Montør J E Ringstrøm  
16 Gross. Harald Andersen  
17 Assist. Fl. Christiansen  
18 fhv. grdejer N Lysbech  
19 Tjener G Welfenbach
- 2 67 20  
21 Dir. Knud E Krondorf  
22 Gross. Louis Bonnichsen  
23 Gerh. J Chr. Siemsen  
24 Tjener O Lyng Pedersen  
25  
26 Maskinm. A Thomsen  
27 Købm. Toustr.-Andersen  
28 Lærer Bernh. Stausbøl  
29 Kontorass. Frederiksen
- 2 67 30 Maskinass. Frederiksen  
31 Montør N P Bomholt  
32 Tømr.m. Kurt Ittermann  
33  
34 Palle Bruun & Co. A/S  
35 Ark. Erik Hermansen  
36 Fuldm. Ove Frils  
37 Perfect-Vask  
38 Lærer J E Therkildsen  
39 Mask.snedk. V Andersen
- 2 67 40 Overlærer J Kjærgaard  
41 Pakh.fmd. K K Sørensen  
42 Værkf. O Gylling Olsen  
43 Repr. O Kristoffersen  
44  
45 Repræs. Hans Jespersen  
46  
47 Phønix Tagpapfabr. A/S  
48 Skibsf. C M Christensen  
49 Marie Christensen
- 2 67 50 Hans Erik Mogensen  
51  
52  
53 Sygepl. N C Poulsen  
54  
55  
56 Red.sekr. H Hebsgaard  
57  
58 Bagerm. Rich. S Nielsen  
59
- 2 67 60 Cigarhdl. Ernst Jensen  
61 Renov.arb. I Kjær  
62 Disp. Kurt Nielsen  
63 Revisor P E Lundh  
64 Kart.arb. Karl Pedersen  
65 Ejdhdl. Kr. Iversen  
66  
67 Fabr. Johs. Rasmussen  
68 Helga og Joh. Hansen  
69 Hans Frimann
- 2 67 70 Repr. H Falck Nielsen  
71  
72 Repræs. E V Larsen  
73  
74 Serv. A Saltoft Larsen  
75 Trikot.hdl. Inger Ravn  
76 Ingenlør F Christlansen  
77  
78 Lok.fører P F Pedersen  
79 Sygepl. L M Pedersen
- 2 67 80 Ejd.mgl. Sv. Aa. Jønsson  
81 Fabr. Verner Jacobsen  
82 Paul Frederiksen  
83 Cementsloerne  
84 Mejerist Laa. N Hansen  
85 Forr.f. Alf Tougaard  
86 Driftsbogh. P E Bronée  
87 Murerm. N Kyhn  
88  
89 Pensionist K Hansen
- 2 67 90 Hjulslagter R Knudsen  
91 Møbelp. P R Andreasen  
92 Frk. Kristine Nielsen  
93 Montør Poul Beck  
94 Pens. Chr. Th. Hansen  
95 Fru G Madsen  
96 Disp. Sven Primdahl  
97 Højgaard og Christlansen  
98 Tel.kontr. B A Dideriksen  
99
- 2 68 00 L P Petersen & Søn  
01 Fru Anne Rasch  
02 Repræs. A Welfenbach  
03  
04 Fru D Hansen  
05 Fru Else Hesseldal  
06 Serv. Laura Hemmingsen  
07 Restaur. L Christensen  
08 Fru E Thygesen  
09 Murer Chr. B Pedersen
- 2 68 10 Fru Julie Munk  
11 Kolding Rutebilstation  
12 Frk. Yrsa Kraft  
13 K. B. E.  
14 Cigarh. N C Nielsens Eft.  
15 Fru Emma Larsen  
16 Ops.md. H C Andersen  
17  
18  
19
- 2 68 20 Fru Marie Taastrup  
21 Eksp.sekr. Per Larsen  
22  
23 Overass. René Brasgaard  
24 Lrs. H Schjerbeck m. fl.  
25 Lærer M Christensen  
26  
27 Chauff. Svend Hanssen  
28 Anlgartn. K B Larsen  
29 Fabr. Lavrids Knudsen
- 2 68 30 Maren Holvad  
31 Fabr. H Dvinge  
32 Fabr. P Dvinge  
33  
34 Sparek.kass. T Andersen  
35 ps. havnefoged C Flink  
36 Montør J P Petersen  
37 Lærer T Æ Hansen  
38 Fru Karen V Hansen  
39 Fragtcentralen
- 2 68 40 Dir. Ejnar Pedersen  
41 Statsban. Rejsebureau  
42 Andelsbanken A.m.b.A.  
43 Borrehus Husholdn.skole  
44  
45 Ingenlør B Rasmussen  
46  
47 Ejdhdl. Ingemann Bager  
48 Bl.sl. J C Østerkjærhus  
49 A/S Ingemann Madsen
- 2 68 50 Forp. Ejnar Hansen  
51  
52 Overass. G Seeger Wadt  
53 Riis Toft Skole  
54 Rev.firma E Frandsen  
55  
56 Harden Møbler A/S  
57  
58 A/S Prlbør  
59 Dansk Cylinder Serv. A/S
- 2 68 60 Agnes Thrane  
61 Centr.mek. J Kristensen  
62 Nord. Mej.- og Mask.m.  
63 Blomstergr. W B Madsen  
64 Jydsk Saasæd A/S  
65 Optiker J Bendixen  
66  
67  
68 Disp. Johs. Skou  
69 Fuldm. O Blütoft-Jensen
- 2 68 70 Lagereksp. Chr. Bæk  
71 Gross. Louis Bonnichsen  
72 Slotsmøllen Kolding A/S  
73 Dansk Forsorgsselskab  
74 Mogens Høyer, Ole Høyer  
75 Værkf. Ejnar Hansen  
76 Ejnar Bruhn  
77  
78 Fru Kristine Thams  
79 Kolding Trikotagefabrik
- 2 68 80 Fru Anna Damkjær  
81 P W Klaborg A/S  
82 A/S Macobenzon  
83 N Skou & Co  
84 Kolding Kulkomp. A/S  
85  
86 Tlf.inde Betty Hansen  
87 Overlæge O Mune  
88  
89 Arkitekt Sigurd Madsen
- 2 68 90 Rektor Knud Moseholm  
91 Lauritz Larsen & Co.  
92 Jydsk Betonelem.fabr.  
93  
94 Elektrogeno  
95 Fru M Knoll  
96 Linleass. J Ovesen  
97 Godsekspeditionen  
98 Kriminalpolitiet  
99
- 2 69 00 Fa. cd. pharm. Aagaard  
01 Charles Aagesen  
02  
03 Kontorchef E Andersen  
04 Skipper Hans Borup  
05 Bilkkenslm. A N Barøge  
06 Isbjørnen, chokol.forr.  
07 Montør Axel Frantzen  
08 Maskinm. Axel V Larsen  
09 Elektr. G Simonsen
- 2 69 10 Repræs. Sv. Haumand  
11  
12 fhv. propr. Nis Raben  
13 Fru Cicille Mainz  
14 Bogh. Jørgen Køhler  
15 US Army Vet. Detachm.  
16 Red.sekr. Henn. Jensen  
17 Sygepl. E Rahbek  
18 Bagedm. E Jochumsen  
19 Gulvbelægg. L Jakobsen
- 2 69 20 Købmd. Clemmensen  
21 Kontorass. S Christensen  
22  
23 Pol.betj. W K Pedersen  
24 Cviling. B Blg. Olesen  
25 Repr. A Nordentoft  
26 cand. pharm. A K Bak  
27 Driftsass. Sven Carstens  
28 Driftsl. Jørgen Nissen  
29 Frk. Karen M Kafton
- 2 69 30 Gross. Peter Backmann  
31 fhv. vognm. Christensen  
32 Viceskoleinsp. H Carlsen  
33  
34 Fru M Frandsen  
35 Sygepl. N Løgstrup  
36 Renseriejer Christensen  
37 Repræs. T Mathsen  
38 Dir. Chr. S Gundtoft  
39 Fru Marie Østergaard
- 2 69 40 Afd.best. J Andersen  
41 Formd. S Ternansen  
42 Ing. Sven E B Laursen  
43 Kursusl.inde fru Aaskov  
44  
45 J W Ringstrøm  
46 Læreri. I Laursen Vig  
47 Købmd. Sv. Andersen  
48 Repræs. M Eriksen  
49 Kolding Kulkomp. A/S
- 2 69 50  
51 Smed Verner Schmidt  
52 Ing. H J Jendresen  
53 Lektor H Bennetsen  
54 Fuldm. P Hansen  
55  
56 Boghold. C Simonsen  
57 Sadelm. Otto Kristensen  
58 Sygepl. A Andersen  
59 Børsteind.arb. Fagforen.

- 2 69 60 Damefris. I Kristensen  
61 Fru Ingrid Nordstad  
62  
63 Pensionist Schrøter  
64 Organist H J Holstebro  
65  
66  
67 Grd. fru Valb. Bramsen  
68 Tandl. fru P Flenner  
69
- 2 69 70 Hds. s. Ove Stjernø  
71 Lærer Hartm. Andersen  
72  
73 Vulkan. K B Pedersen  
74 Overass. E Seidng  
75 Gunnar Hagedorn  
76 Prov. Svend Karnov  
77  
78 Teletekn. J B Sørensen  
79 Vognmd. Anton Utsen
- 2 69 80 Værkf. K Rasmussen  
81 El.ing. Chr. J Hoppe  
82 Enkepastori. Nordentoft  
83 Overass. Astrid Svensson  
84 Markforv. Tage C Bech  
85 Prov. V J Rasmussen  
86 Kolding Seminarium  
87 Fru Amalie Bonde  
88  
89 Fuldm. H E Nielsen
- 2 69 90 fhv. grdejer S Nielsen  
91 Sygepl. Birthe Jensen  
92 Fuldm. O N Buch  
93 Syerske B Diederichsen  
94 Sygepl. Else Boye  
95  
96 Kolding Sygehus  
97 Emil Moland A/S  
98 Kolding Kulkomp. A/S  
99
- 2 70 00 Berring & Larsen A/S  
01 Jordem. V Trautner  
02 Gulf Service Station  
03 Kontorass. I Straagaard  
04 Vejformd. Thork. Kruse  
05 Kørel. Peter Jensen  
06 Komm.ass. B Hauschildt  
07 Værkfører J Bruhn  
08  
09
- 2 70 10 Tømrerm. Chr. Andersen  
11 Radioforh. Chr. Legarth  
12  
13 V G Jensen  
14 H Jensen  
15 Fru Astrid Ruby  
16 Fru Betty Pedersen  
17 Entrepr. K Ravn Grelsen  
18  
19 Kass. Erik Nielsen
- 2 70 20 Gartnernes Regnsk.foren.  
21 Assur. Gunnar P Dam  
22  
23 Lærer W Wätjen  
24 Lærer Ib B Berthelsen  
25 Repr. H Gledkler  
26 Kontorist Asta Johansen  
27 Vikar K Thomsen  
28 Repræs. P E Poulsen  
29 Overtoldvm. Christiansen
- 2 70 30 Repræs. V Jochumsen  
31 Repr. Gunnar Hansen  
32  
33  
34  
35 Dir. Kjeld Woersaa  
36 Disp. Th. Ørskov  
37 J E Gundersen  
38 Fru Esther Moos  
39 Samf. og Hj. f. Vanfgre
- 2 70 40 Sæbehuset  
41  
42 Fru Agnes Petersen  
43 Fagl. E Rich. Jensen  
44  
45 Repræs. Johs. Berg  
46 Kafferlister E Lauridsen  
47 Bankkass. A V Jensen  
48 Adjunkt Finn Poulsen  
49
- 2 70 50 Betonarb. Therkelsen  
51 Toldkontroll. B Andersen  
52 Toldvagtm. J C S Jensen  
53 fhv. malerm. Østergaard  
54 Slagter Leon M Nielsen  
55  
56 Civilling. Mogens Storr  
57  
58 Blomstergross. J Naldahl  
59 K. F. U. K.
- 2 70 60 Ing. P Fischer-Nielsen  
61 Overass. Kaj K Lund  
62 Anna Jensen  
63 Chauffør M Thomsen  
64 Smører H A Jensen  
65 Repr. W Hedeg. Sørensen  
66 Overstyrmd. B Thorlak  
67  
68  
69 Anl.gartn. Carl Hansen
- 2 70 70 Mathlens's Biler  
71 Kørel. Ove Svendsen  
72  
73 Værkf. O B Andersen  
74 Fru G Bretling  
75 Købmd. M Strunk  
76 Kontorass. S A Eriksen  
77  
78 Overass. J K Holbech  
79 Firma A Askær
- 2 70 80 Tilsk. Arne F Nielsen  
81 Guld Publ. Relations  
82 Vinduespol. B Hauritz  
83  
84 Maskinarb. H Sørensen  
85  
86  
87  
88  
89 Bestyrer Knud Jensen
- 2 70 90 Direktør Poul Larsen  
91  
92 Niels Mathisen  
93 Sygepl. Moesg. Nielsen  
94 Hdlsmd. H J Berg  
95  
96 Forr.f. Krøyer-Nielsen  
97 Befragter A Lieberg  
98 Købmd. P Lind Holm  
99
- 2 71 00 J Mørch & Sønner A/S  
01 Fru Meta Runager  
02 Pipefabr. Asburne A/S  
03 Statsbanerne  
04 Caltex Service Station  
05 Konstr. Poul Nielsen  
06 Repræs. S P Dich  
07 Vicevært P Friberg  
08 Ps. pakh.fm. A Asmussen  
09 Lærerinde E D Clement
- 2 71 10 Direktør Herluf Thorsen  
11  
12 Fabr.insp. Ørsted-Müller  
13 Fru M Larsen  
14 Revisor Jep Lassen  
15  
16 Lærer Børge Ollendorf  
17 Cigarhdl. W Hansen  
18 Kørelærer K Johansen  
19 Overtj. M O Johansen
- 2 71 20 Bogb. Lindy Pedersen  
21 Sund Kost  
22 Erling V Jørgensen  
23 Fabr.insp. Lund Jensen  
24 Brygg. arb. A Knudsen  
25 Tandl. Peder Havndrup  
26 Snedk. Lars Jensen  
27 fhv. skolebest. Andersen  
28 Afd.chef Erik Wiese  
29 Mekan. Jens Pedersen
- 2 71 30 Blikkenslm. Kaj Olsen  
31 Fabr. G H Kristensen  
32 Ing. Erik Ruggaard  
33 Arbejdstilsynet  
34 Overportør H A Straarup  
35 Autolok. Niels Adsbøl  
36 Fru Henny Petersen  
37 fhv. købmd. W Petersen  
38  
39 Fru Helga Kristensen
- 2 71 40 Kørel. K J Jørgensen  
41 Møbelag. Kurt Thylander  
42 Brandm. Villy Andersen  
43 Barnepl. J V Pedersen  
44 Thrige — Titan A/S  
45  
46  
47 Murerform. A Damgaard  
48 Fru K Olsen  
49 Dyrehaveskolen
- 2 71 50 Ingeniør B Nielsen  
51 Murerm. Munch Hansen  
52 Apot. M Bach-Mortensen  
53 Pens. M H Rasmussen  
54 Bygm. A Beck  
55 Ing.firma Kiel Jørgensen  
56 Provisor Kn. Korsgaard  
57  
58 Ingeniør E J Olsson  
59
- 2 71 60 Frk. I Blyt  
61  
62 Sem.lektor Aase Nielsen  
63 Bankfuldm. C Thomsen  
64 Lærer Nis Eskildsen  
65 Nyr Tøj Herremagasin  
66  
67 Bogh. A J Petersen  
68 Mekan. T T Tækker  
69
- 2 71 70 Tegner Løf Jacobsen  
71  
72 Repræs. Einer Larsen  
73 Bankfuldm. O Holbech  
74 Anna M Madsen  
75 Portier N O Bruun  
76 Repr. Per Ausum Nielsen  
77  
78 S Møller  
79 Ahrendt's Selskabsfoto
- 2 71 80 Driftsl. Chr. Guldbæk  
81 Dansk Caravan Import  
82 Adv. P Hessel Mortensen  
83  
84 Overlærer K Løkkegaard  
85 Dir. N J Alexandersen  
86 Cementstøber F Paaske  
87 Uffe Thomsen  
88  
89 fhv. landm. H Knudsen
- 2 71 90 Ingeniør Ole Tougaard  
91 Købmd. A R Jensen  
92 Eksp. O Geerthsen  
93  
94 Maler Meister Rasmussen  
95 Kørel. Villy Jensen  
96 Fru Ruth Rossen  
97 Grdejer N A Balling  
98 Grdejer J B Thomsen  
99
- 2 72 00 Svaneapoteket  
01 Sem.adj. Kn. Aa. Nielsen  
02  
03 Repr. Viggo Ullerichs  
04 Axel Winther Petersen  
05  
06  
07 Repr. Jens Uwe Rossen  
08  
09
- 2 72 10 Forr.f. J W Jørgensen  
11 Herlevsen og Steenholdt  
12 Sjøgaarden  
13 Tømrerm. A Jacobsen  
14 Ingeniør P E Pedersen  
15 Disp. Arne Petersen  
16 Snedkersv. A Dahl  
17 Repræs. J J Schmidt  
18 Autoopr. Erik Adsbøll  
19 Kontorass. V Tolfjord
- 2 72 20 Møbelplstr. E Schmidt  
21 Musiker Chr. Hansen  
22 KO-MO Kontor-Monter.  
23  
24 Overlærer P Moesgaard  
25 Vognmd. G Nielsen  
26 Økonoma Karla Olesen  
27 Forretn.f. Sv. Berg  
28  
29

- 2 72 30 Frisgrm. R Gebhardt  
31 Frk. E M Thuesen  
32 Autoforh. Hans Knudsen  
33  
34 Kontorass. H Holst  
35 Repræs. Th. Lassen  
36 O.trafikkontr. E Vognsen  
37 Dorthea Sick  
38 Eksped. Maja Nielsen  
39
- 2 72 40 Tandl. Peder Havndrup  
41 Materalforv. A Andersen  
42 Kontorass. I Juel Hansen  
43 Fhv. bankdir. Pedersen  
44 Firma A Askær  
45 Repræs. Knud Pagh  
46 Chauupr Viggo Møller  
47 Repræs. Erik Kaihøj  
48 Cykleh. Niels Hougaard  
49 Smedesv. E F Madsen
- 2 72 50  
51 Faktor P Clemmensen  
52 Distr.chef W A Oisen  
53 Fru C Møller  
54 Salgschauff. C Andersen  
55  
56 Alykkeskolen  
57 Bestyrer H C Bramsen  
58 Fru Edith S Ellsø  
59 Mekaniker B Børk
- 2 72 60 Revisor Schack-Madsen  
61 Guldsm. Peter Kuaueck  
62 Kolding Firma-Sport  
63 Insp. G Havelund Jensen  
64 Lærere Inge og M. Madsen  
65 Dansk Kvindes. Børneh.  
66  
67 Chauuffør A D Petersen  
68 Flmæk. John Bjørnholt  
69 Disponent Kaj Hansen
- 2 72 70 E Sandberg Hansen  
71 Repræs. K Madsen  
72 Klopr. Fl. Vilholm  
73 Plantesk.ejer Bollerup  
74 Grdejer Marius Pedersen  
75 Gravem. H P Hansen  
76 Rejserrep. Sigurd Kleppe  
77  
78 Forv. Fr. Morgenstjerne  
79 Postbud J S Sørensen
- 2 72 80 Tømrerm. T Knudsen  
81 Regnsk.f. K. Sommerlund  
82 Grdejer Carl Andersen  
83 Grdejer H J Hellesø  
84 Repræs. J Felthaus  
85 Grdejer N Herluf Larsen  
86 Hans Jensen  
87 Propr. H Thomsen  
88  
89 Forp. J Balling
- 2 72 90 Murerm. U Thorhauge  
91 Fru K Brændkilde  
92 Forr.f. Alfred Pedersen  
93 Snedker J P Diederichsen  
94 Fru Nanna M Bjerre  
95 Journ. Preben Braak  
96 Asslst. Henn. Henriksen  
97 Montør T Johnsen  
98 Esso Servicenter  
99
- 2 73 00 S Petersen & Co. A/S  
01 H M & J O Vluuf  
02 Sydøstj. Teglv. kontor  
03 Fru Anna K Møller  
04 Kold. Herr. Landbr.for.  
05 Værkf. B Schultz  
06 Arbejdstilsynet  
07 Dekor. Kaj Bentzen  
08 Bogh. Tranberg Jensen  
09 Berring & Larsen A/S
- 2 73 10  
11 Scanotec A/S  
12 Repræs. H Laursen  
13 Repræs. Aug. Zeuner  
14 Herlevsen og Steenholt  
15 Fru Maja Rasmussen  
16 Kaj Zoega Jørgensen  
17 Tekn. ass. P Andreassen  
18 Postbud A Fischer  
19 Samf. og HJ. f. Vanføre
- 2 73 20 Fabr. Poul Sørensen  
21 M Vogt-Nielsen  
22  
23 Vognmd. A Bro Nielsen  
24 A S Buch  
25 Repræs. R Bryld  
26 Fru Klari Fredborg  
27  
28 Værkfører Hans Jensen  
29 Tilsynsf. Gerda Reimers
- 2 73 30 Murerm. J C Ravnholt  
31  
32 Best. Hans Antonsen  
33 Kolding Trælasthdl. A/S  
34 Chauuff. Fagforening  
35 Lærer Jens Velgaard  
36 Disp. Kn. E Nellemann  
37 art director H Nikkels  
38 Læreri. Aase Nielsen  
39 Pelsd.avl. Karl Petersen
- 2 73 40 C Fredensb.-Fogtmann  
41 M P Freund  
42 Direktør Kn. P Jensen  
43 Gross. Tage Petersen  
44  
45 Fru M Berring  
46 Kordegn K Gundtoft  
47 Lagerforv. Ch. Petersen  
48 Lykkegårdens Børneh.  
49
- 2 73 50 Dommer Jens Koch  
51 Prokur. Henning Rix  
52 Autolak. Willy Andersen  
53 Vognm. K Albrechtsen  
54 Sygepl. fru Neugebauer  
55 Lothar Levison  
56 Farveh. J C Chrestensen  
57 Gartner H P J Mørk  
58 Fhv. Inkass. Søren Juhl  
59 Kunstm. H P Hundebøl
- 2 73 60 Dir. B Spicker Sørensen  
61 Formd. Bent Borg  
62 Værkst.l. J A Scheiby  
63 Repræs. Anker Ring  
64 E Dokkedahl  
65  
66  
67 Bager Børge Johansen  
68 Ing. Jørg. T Walsted  
69
- 2 73 70 Gross. Bent Andersen  
71 Komm.ass. Ib Herlevsen  
72 Overtj. E Svensson  
73 Gas- og vandm. G Hansen  
74 Georg Jeppesen  
75 Maskinarb. J Fausholt  
76 Tlf.n. frk. E Thomsen  
77  
78 Asslst. Ivar Hansen  
79 Eksp.chauff. Mortensen
- 2 73 80 Kram.betj. M C Larsen  
81 Værkf. Svend Nygaard  
82 Vognmd. F Sloth  
83 Ark. Erik Andreassen  
84 Kontorist Sigurd Madsen  
85 Bæk & Madsen  
86 Lærer Hans M Jepsen  
87 Købmd. Sv. E Mikkelsen  
88  
89 Værkf. Chr. Henriksen
- 2 73 90  
91 Dir. A Schønemann  
92 Fru Stella Kjær  
93 Grdejer B Christiansen  
94 Lar. Else og V Dybkær  
95 Kogerske fru E Iversen  
96 Arbmd. Viktor Janowski  
97 Asslst. Børge Krogager  
98 Montør Børge Nielsen  
99
- 2 74 00 Jesco A/S  
01 B. T. Centralen  
02 Assurand. Børge Nielsen  
03 Oscar Christensen A/S  
04 Ingeniør J Jeppesen  
05 Urmager Hans Jepsen  
06 Elner Skov  
07 Direktør C J Meyer  
08 Anna E Boysen  
09 Gross. Hans Caspersen
- 2 74 10 Tekn. Rud. Larsen  
11  
12 Ejd.mægl. Knud Carlsen  
13 Alex Leonbard  
14 Murerm. Arne Sørensen  
15 Møbelh. A Christiansen  
16  
17  
18 Ølhdl. Carl Christensen  
19 Savsk. Aa. Jensen
- 2 74 20 Ejd.hdl. Mar. Petersen  
21 Propr. E Thorning  
22  
23 Fodpl. Emma Ebbesen  
24 Direktør J Jacobsen  
25 Sprogl. Vald. Rohde  
26 Mælkeh. Tove Hansen  
27 Ny Vask  
28 Gartner H Degnbøl  
29
- 2 74 30 Kold. kom. Skoletandkl.  
31 Terrazzom. V de Paoli  
32 Ing. Erik Adamsen  
33  
34 Tandl. L og A Ingerslev  
35 Lynggaards Krydderler  
36 Buchretz Jensen & Søn  
37 L Laustsen  
38 Fru Johanne Paulin  
39 Borgmester P Ravn
- 2 74 40 Repr. Jørgen Nielsen  
41 Kolding Ægcentral  
42 Politibetj. Jørgen Ross  
43 Slagter H Christensen  
44 Sydøstj. Teglv. kontor  
45 Repræs. N Jensen  
46 Niels Hejbøl  
47  
48 Ostegross. Ejnar Jensen  
49 Mejerib. Chr. Grynderup
- 2 74 50 Vejle Amts Boligselskab  
51 Tivoltejer Carl Krüger  
52 Fru fabr. D Oisen  
53 Kvindel. Arbejderforb.  
54 Oscar Christensen A/S  
55  
56  
57 Autoforh. Vagn Jacobsen  
58 Ps. politia. Chr. Hau  
59 Fru Marie Probst
- 2 74 60 Fabr. Ejnar Michelsen  
61 Fhv. læreri. J Gylling  
62 Musikl.l. Henny Hansen  
63 Tømrerm. Harald Rüs  
64  
65 Direktør Jul. Sørensen  
66  
67 Kolding Offset  
68 Goriværk  
69 Overbanef. V Nielsen
- 2 74 70  
71 Murerm. Johs. Nielsen  
72 Henriette Utzon  
73 Komm.ark. Aa. Lorentzen  
74 Gartn. Lykke Johansen  
75 Berring & Larsen A/S  
76 Dyrlæge R Vind  
77  
78 Skolepsykologerne  
79 Manuf.h. Poul Brandrup
- 2 74 80 Tømrerm. H T Hansen  
81 Handelsgartn. H Madsen  
82 Fru J Lindhardtzen  
83 Blukk.sl. Clemmensen  
84 Direktør Chr. Schmidt  
85 N Chr. Christiansen  
86 Fabr. Aage Sonnichsen  
87 Brandm. Joseph Schmidt  
88  
89 Kold. Herr. Landbr.for.
- 2 74 90 Toldkontr. W Hau  
91 Blikkenalm. H Koch  
92 Civling. M H Gubi  
93 Vognmd. A Kristiansen  
94 Ove Rasmussen  
95 Salgsinsp. E Fløe Nielsen  
96 Styrm. E Thomsen  
97 Fru Anna Lund  
98 Værkf. Th. Thomsen  
99

- 2 75 00 Kolding Købmandsskole  
01 Fhv. stadsdyrl. Sørensen  
02 Fru Jytte Olsson  
03 Syerske fru Mathiesen  
04  
05  
06 Barber J H Michélsen  
07 Formd. G Christlansen  
08 Repræs. Per Lydholm  
09 Sygepl. A M Dall
- 2 75 10 Direktør Axel Clausen  
11 Dansk Caravan Import  
12 Overass. Lund Pedersen  
13 Mathiesen og Mortensen  
14 Civiling. J E Abildgaard  
15 Barkholt-Kontorforsyn.  
16 S og J Schultz  
17 Kontrolm. E D Hansen  
18 Komp.chef Olaf Nielsen  
19 Civ.ing. Holm Christensen
- 2 75 20  
21  
22 Kolding Fyrv.fabrik  
23  
24 Børstenb. Chr. Pedersen  
25 Eksped. Holger Kvist  
26 Formd. S Kyed Andersen  
27 Musiker L V Hansen  
28 Entrep. J B Kristensen  
29 Snekkr. Erik Lorentzen
- 2 75 30 Blikk.slm. P Mortensen  
31  
32  
33 Kolding Vafabrik A/S  
34 Kedelps. H Chr. Bredahl  
35 Husm.af. K M Velling  
36 Overinsp. Osv. Jensen  
37 Mortensen og Mathiesen  
38 Kontorass. J O Jensen  
39 Kranfører Poul Madsen
- 2 75 40  
41 H O Petersen  
42 Vejmd. Chr. Pedersen  
43 Blikk.sl. Tonny Olsen  
44 Nye Danske  
45 Læge Kai Ortmann  
46 Bankass. E Jagd  
47 Repr. C-O M Holtehus  
48  
49 Restaur. A Østergaard
- 2 75 50  
51  
52 Sem.adj. J Varn  
53 Fru Doris L Christensen  
54 Prokur. Erik Vandt  
55 Auto-Elektro I/S  
56 Poul Jørgensen Bang  
57 Vicevært H P Hermansen  
58 Bankfuldm. B Laursen  
59 Oscar Christensen A/S
- 2 75 60 Chauff. B R Hansen  
61 Provisor K M Hansen  
62 Lagerass. Sv. Andersen  
63 Kirkebetj. Kristensen  
64 Kart.hdl. Henn. Jakobsen  
65 Ingeniør K Kjør  
66 Paul Lehmann  
67  
68 Assist. A Graversen  
69 Fru Mary Jensen
- 2 75 70  
71 Ingeniør Henry Ravn  
72 Jesco A/S  
73 Børstefabr. S Petersen  
74 Ing. J Askholm Larsen  
75 Læger H og John Byrckel  
76 Renserier H Lauridsen  
77 Svdi. Forniklingsanst.  
78 Samf. og Hj. f. Vanføre  
79 Grdejer Jens Andersen
- 2 75 80 Erling V Jørgensen  
81 Coca-Cola  
82  
83 Arbmd. Svend Bonde  
84 Kørel. fru Ell. Schmidt  
85 Handy Transportvogne  
86 Repræs. Jørgen Schulz  
87  
88  
89
- 2 75 90  
91  
92 Frk. Anna Frederiksen  
93 Kontorist S Andersen  
94 Fru Oda Jensen  
95 Centr.mek. Stig Larsen  
96  
97 Disp. Hans Chr. Bek  
98 Købmd. Axel Andersen  
99
- 2 76 00 Autoforh. Hans Knudsen  
01 Pastor Georg Bertling  
02 Købmd. Chr. Kjærgaard  
03 Læreri. Alma Knudsen  
04 Erling V Jørgensen  
05  
06 Smedem. Bjerrisgaard  
07 Eksp. Hans E Hesselald  
08 Fuldm. T E Castberg  
09 Prokur. Else Hansen
- 2 76 10 Købmd. Har. Ledekjør  
11  
12 fhv. sognepr. Neergaard  
13 Komm.bogh. A E Madsen  
14 Chr. Juhl Hansen  
15 Grønnegrødens Damesalon  
16 Frimurerlogen  
17 Murerm. Kr. Pedersen  
18 Boghold. G Rasmussen  
19 Chr. Frits' Eftf., vlnhdl.
- 2 76 20 Kolonialhdl. M Jensen  
21 Pastor emer. P Toblassen  
22  
23 Krim.ass. C O Østrøm  
24 Autoforh. Hans Knudsen  
25 Insp. Thora Nielsen  
26 Automek. Th. Nicolaisen  
27 Trikoth. J Bergh & Søn  
28 Bagerm. G Nicolaisen  
29 Købmd. Herluf Hansen
- 2 76 30 Firma Poul Madsen  
31 Tekstilarb. Fagforen.  
32 ps. formd. Chr. Vluf  
33  
34 Malerm. H P Hansen  
35 Postind.st. Haderslevv.  
36 Arkitekt Peter Bolsen  
37 Fru M Mikkelsen  
38  
39
- 2 76 40  
41 Besk.terap. M Johannsen  
42 Poul Bjarne Hansen  
43 Inge Thlemer brøddud.  
44  
45  
46 Pastor A Madsen  
47 Lothar Levinson  
48 Kolding Villahandel  
49 Arb. Fællesorg.
- 2 76 50 Forr.f. N P Johnsen  
51 Andreas Jensen  
52 Carl Sejrup vognmdsforr.  
53 Fru Kristine Petersen  
54 Sydj. Forniklingsanst.  
55  
56 Frisør P Hansen  
57 Carl Franzmann  
58 Murerm. H G Mortensen  
59 Rentier Thomas Koed
- 2 76 60 Kold. Tapet- og Farveh.  
61 Rentier Niels Jensen  
62 Install. C Petersen  
63 I. O. G. T.  
64 Assur. Johs. Christensen  
65 Restaur. J Klug  
66 Politstationen  
67 Murerm. H N Skou  
68 Trikot.h. Chr. Jørgensen  
69
- 2 76 70 Forr.f. H Rossen Hansen  
71 Ing. O Poulsen  
72 Tandlæge Ib Flader  
73 Slatterm. Aa. Pedersen  
74 Bagerm. Funder's Eftf.  
75 Bogh. E W Mikkelsen  
76  
77 Pagh's Biler  
78 Ps. overpb. Vilhelmsen  
79 Skræderm. V Pedersen
- 2 76 80 ps. formd. L P Larsen  
81 Axel Michelsen & Søn  
82 Dir. Thorvald Andreasen  
83 Kvindel. Arbejderforb.  
84 Vandrehjernet  
85 Fuldm. Anton Nielsen  
86 Sadelmrgm. P Schou  
87 Repræs. Carl Løwenstein  
88  
89 Købmd. N Chr. Petersen
- 2 76 90 Læge J Rossen  
91 Sundh.pl. Esther Hahn  
92 Marie Johansen systue  
93 Grdejer Svend Vildfang  
94 Sylæreri. fru A Andersen  
95 Kok Karl Daugaard  
96 Grdejer Henning Bøgh  
97 Frk. A E Koops  
98 Urmgr. H Kr. Madsen  
99
- 2 77 00 Andersen's Kafferist. A/S  
01 fhv. Sygehinsp. Jensen  
02 Damefris. Inger Ravn  
03 Lrsagf. B Larsen  
04 Civiling. Møller Pedersen  
05 Grønnegrødens Bladhdl.  
06 Fru Elsa Hansen  
07 Pelsd.avl. Erik Pedersen  
08 Fru Elisabeth Koch  
09 Fru M Christophersen
- 2 77 10 Ingeniør J A Løwert  
11 Oscar Christensen A/S  
12 Lærer G Christlansen  
13 Cigarhdl. Fr. Skov  
14 Lærer S Kjems-Petersen  
15  
16  
17 Rejselinsp. S Olsen  
18 Kloskejer C Christensen  
19 Malerm. B W Feldfoss
- 2 77 20 Viktor S Fallesen  
21 Overlærer Bent Larsen  
22 Golvværk  
23 Lektor Fr. Thykder  
24 Hj.sygepl. B Rasmussen  
25 Danseinstr. Børge Jensen  
26 Frisørm. Tage Pedersen  
27 Gross. Johs. Hansen  
28 ORA Service Station  
29 Tømrerm. Tage Bæk
- 2 77 30 Fru R H Sørensen  
31 Cementst. J Thomsen  
32 Disp. Børge N Bundgård  
33 Autoforh. Vagn Jacobsen  
34 Inseminør Sv. Kristensen  
35 Kolding Autokølerfabrik  
36 Talekons. Poul Horst  
37 Repræs. Carl Holm  
38 Repr. Rantzau-Nielsen  
39 Chauffør Sv. S Kjør
- 2 77 40 Bankfuldm. Ole Iversen  
41 Fru Laura Nielsen  
42 Gårdejer J P Schults  
43 Pens. fru KJ. Christensen  
44 Købmd. Sv. E Mikkelsen  
45 Salgschauff. L P Sørensen  
46 Fix Frisørsalonen  
47 Anl.gartn. Fr. Schramm  
48 J A Rosenberg Ismejeri  
49 Overmontør E Nielsen
- 2 77 50 Repr. Carl Andersen  
51 Fru K Ebbesen Jensen  
52 Underm. H Nissen  
53 Skibsbygg. A M Pedersen  
54 Autohdl. N Paulin  
55 Fona Radio  
56 Kold. Komm. Børnehav  
57  
58 Kontorass. P Flodgaard  
59 Autofh. Aunsbj. Nielsen
- 2 77 60 Bygn.konstr. S C Buhl  
61 Tllsk. Oskar Jensen  
62 Erna Henriksen  
63 Overtj. Wolfig. Carlsen  
64  
65 Sundh.pl. fru K Maass  
66 Barkholt-Kontorforsyn.  
67 Frugtgården  
68 Tatol Udsalg  
69 Murerm. Chr. Poulsen



- 2 77 70 Fotogr. Ras. Christensen  
71 L P Larsen  
72 Chaffør Kjeld Egeberg  
73 Arhmd. Jørg. Dahlmann  
74 Murerm. N Mortensen  
75 Andelselsk. Bilkol  
76 Fru Gerda Hansen  
77 H M & J O Vluif  
78 Glarm. Andr. Nielsen  
79 Ejd.hdl. A Rasmussen
- 2 77 80 Damefr. Egon Henriksen  
81 Tlf.m. Sv. Lage Petersen  
82 Overmek. J Mikkelsen  
83 Værkf. Børge Jensen  
84 Fabr.arb. Niels Jensen  
85 Fru Johanne Raarup  
86 Formd. Chr. Poulsen  
87 Repræs. Holm Petersen  
88  
89 Civilforsvaret, distr.dep.
- 2 77 90 Hånd i Hånd fors.aks.  
91 Chaff. Erik Jørgensen  
92  
93 Tømrer Børge P Nielsen  
94 Formd. Sv. Christensen  
95 Kredsl. V Rasmussen  
96 Kai Koch  
97 Kørel. Jens P Jensen  
98 Vognmd. Sv. E Dahlmann  
99
- 2 78 00 Autoforb. Jens Sørensen  
01 Orla S Petersson  
02 Scan boat marine A/S  
03 Damefris. K Pedersen  
04 Farveh. Sv. E Andersen  
05 Malerm. Uldald Due  
06 Kontorchef C A Jacobsen  
07 Civiling. P Bruun  
08 Frugthdl. Frode Munk  
09 Kontorbest. Nis Petersen
- 2 78 10 Frkn. K og E Lauritzen  
11 Samf. og Hj. f. Vanløse  
12 Direktør Rolf Braae  
13 O H Rasch-Christensen  
14 Fru Margr. Jørgensen  
15 Overlærer Sv. Grønø  
16 Peter Klausen  
17 Ing. H P Østergaard  
18 fhv. kabelm. Voetmann  
19 Forr.f. Metha Wolf
- 2 78 20 Købmd. F Washuus  
21 Slagterm. P Jochumsen  
22 Anderskoue & Storr  
23 Fru Agnes Jensen  
24 Sem.lærer A Andresen  
25 Søndervang Kiosk  
26 Helene Thomsen  
27 Fuldm. H Munk Eriksen  
28 Urm. Knud Bagge  
29 Lagerarb. Jens Meng
- 2 78 30 Købmd. S A Sørensen  
31 Karl M Malland  
32 Sygepl. Else K Nielsen  
33  
34 Erik Rasmussen  
35 Trik.hdl. E N Pedersen  
36 Pastor Chr. Bartholdy  
37 Tvedvejs Kiosk  
38 Overl. Kildeg. Hjelium  
39 Elektro inst. S M Gejl
- 2 78 40 Salgschef Delevar. Nielsen  
41 Arkitekt H Overgaard  
42 Anton Mosehøj  
43 Frk. Anna Bjerre  
44  
45 Fru Vibeke Henriksen  
46 Provisor Lef Clausen  
47 Murerm. Jørgen Krat  
48 Jesco A/S  
49 Sem.lærer H Lasheltn
- 2 78 50 Montør H E Dahl  
51 Industriforeningen  
52  
53  
54 Overlærer Anna Sigaard  
55  
56 Fagl. Eigil Priesholm  
57 Fru stiftsldm. Kristensen  
58 Isenkr. Ejnar Lumbye  
59 Lærer Aage Madsen
- 2 78 60 Forr.f. P Andersen  
61 Chefdekor. L Holm  
62 Planst. Edvin Vilmar  
63  
64 Overmont. V Wincentzen  
65 Skibsbym. Søren Larsen  
66 Kold. Herr. Landbr.for.  
67 Montør Efv. Poulsen  
68  
69 Dansk Caravan Import
- 2 78 70 Fona Radio  
71 Fhv. grd. Holg. Isaksen  
72 Overtj. C H Mathlesen  
73 Afd.ing. S Transbøl  
74 Helga Krogh  
75 Repræs. V Falther  
76 Assur. Anker Carstensen  
77  
78 Repræs. J Koefoed  
79 Autoudl. Jens J Jensen
- 2 78 80 Møbelh. Aage Johansen  
81 Fru Marie Skøde  
82 Kontorchef J Lauridsen  
83 Hdlsmd. V Christensen  
84 Væffelbager Christiansen  
85 Frisko ls A/S  
86 Ing. H Eide-Jørgensen  
87 Murerfmd. Rich. Hansen  
88  
89
- 2 78 90 Købmd. Chr. Pedersen  
91 Slagteriarb. J Th. Jensen  
92 fhv. gårdejer K Dahl  
93 Købm.sforeningen af 1903  
94 Rutebilchaff. Rasmussen  
95 Fru Anni Clausen  
96 Brandmester Chr. Anker  
97  
98 Malersv. Gunn. Nielsen  
99
- 2 79 00  
01 Fru Else Bogh  
02 Autoforb. Jens Sørensen  
03  
04 Tagdækk. Carl G Larsen  
05 Postkass. A C Holm  
06 Glarm.sv. A H Groth  
07 Assit. Christa Nissen  
08 Repræs. T N Schmidt  
09 Overass. A M Petersen
- 2 79 10 Bestyrer Arn. Rudbeck  
11 Købmd. Axel Andersen  
12 Værkst.m. E Pedersen  
13 Driftsl. Marbj. Andersen  
14 Ps. værk. Christensen  
15 Fabr. Eigil V Jakobsen  
16  
17 Revallderingsinstituttet  
18 H Damkjær  
19 Tlf.mont. K Aa. Hansen
- 2 79 20 Skoleinsp. R Gangelhoff  
21 Regnsk.f. Alf. Mikkelsen  
22  
23 Montør E Reimers  
24 Paul Lehmann  
25 Værkf. E Mortensen  
26 Børnedagpl. G Mygind  
27  
28 Radioforh. Chr. Legarth  
29 Typ. Rosenbæk Jensen
- 2 79 30  
31 Pensionist Chr. Nielsen  
32 Fru Marie Jensen  
33  
34 Fru G Petersen  
35 Damefr. Aa. Frederiksen  
36  
37  
38  
39 Fru I Andersen
- 2 79 40 Assit. Louise Hansen  
41 Fru H Østerg. Nielsen  
42 Vicevært N A Gosvig  
43 L Severinsen  
44  
45 Disponent H J Darre  
46 Kontorass. fru L Hansen  
47 Kolding Trælsth. A/S  
48  
49 Gorlværk
- 2 79 50 Overass. R Christensen  
51 Oscar Christensen A/S  
52 Tjener Gerh. Johnsen  
53  
54  
55  
56 Auto-Elektro I/S  
57 Firma A Askær  
58 KO-MO Kontor-Monter.  
59 Snedker Jens Leiberg
- 2 79 60 Overmont. Schneiderei  
61 Thrige — Titan A/S  
62 Svaneapoteket  
63 Fabr. H Diedrichsen  
64 Direktør Karl Larsen  
65 Syer. E og E Rasmussen  
66  
67 Købmd. Steen Kelstrup  
68 Pagh's Biler  
69 Best. Børge Andersen
- 2 79 70 Skoleinsp. Christensen  
71 Lærer E Mørch  
72 Andersen's Kåferist. A/S  
73 Herlevsen og Steenholdt  
74 Specialarb. S Ullerup  
75 Formd. Carl P B Jensen  
76 Arhmd. Egon Møller  
77  
78 Overass. Martin P Tarp  
79 Kold. Komm. Værksteu
- 2 79 80  
81 Fru Meta Lühdorf  
82 Autoforb. Vagn Jacobsen  
83 Kolding Væfrik A/S  
84 Kold. Herr. Landbr.for.  
85 Kolding Købmandsskole  
86 Arbejdstilsynet  
87 Fhv. landmd. H Kjær  
88  
89 Polltistationen
- 2 79 90 J Mørch & Søner A/S  
91 Berring & Larsen A/S  
92 Samf. og Hj. f. Vanløse  
93 Sydøstj. Teglv. kontor  
94 H M & J O Vluif  
95 Børge Thomsen  
96 Kontorist K Andersen  
97 Tlf. inde G Gravesen  
98  
99
- 2 80 00  
01 Eksped. I Lund  
02 Vognmd. B V Nielsen  
03 Salgskons. P Ø Jensen  
04 Jørgen Ejler  
05 Fru Marie Arildsen  
06 Repr. Egon T Jacobsen  
07 Isolator Niels Mathiesen  
08 Overass. M Kjær-Nielsen  
09 Chaffør O W Hagedorn
- 2 80 10 Repr. Jørg. Rasmussen  
11  
12 Prod.forv. P Kjeldsen  
13 Ingeniør Frank A Foss  
14 Carl Petersen  
15 Gartner. Niels P Nielsen  
16  
17 Kontorass. Birthe Løhr  
18  
19 Gravem. Jul. Damberg
- 2 80 20 Snedkerm. P G Jensen  
21 Fru Johanne Windt  
22 Farvekælderen  
23 Malerm. Kaj Mathlesen  
24 Børnehj. Lene Poulsen  
25 Maler J Svarre  
26  
27 Malerm. Erik Bruun  
28 Hdls.lærer Egh. Sørensen  
29 Eksp. Chr. P Johansen
- 2 80 30 Repræs. P E Mathlesen  
31 Sygepl. Ingrid Jensen  
32 Ejd.hdl. Har. Simonsen  
33 Ejd.mægl. Møller Jensen  
34 Ps. vicesk.insp. Jørgensen  
35 Overtoldass. T Lindholm  
36 Disp. M Melchior  
37 Formd. Thorv. Hansen  
38  
39 Afd.m. Orly E Jensen

- 2 80 40  
41 E Breiting  
42 Ezzo Service Station  
43 Broderi & Strik  
44  
45 Repr. M Dahlgaard  
46  
47 Plantagel. A M Nilsson  
48 Salgsinsp. L Bertelsen  
49 Eksp. J Hvidbj.-Laursen  
2 80 50 Repr. E Ravn Nielsen  
51 B og A Bindeballe  
52 Fru Rigmor Geisler  
53 Direktør J Kjølbye  
54 Insp. J Bomh. Sørensen  
55  
56 Montør H Bygum  
57 Tekn. ass. K Rasmussen  
58 Fru N Dencker  
59 Værkf. Jakob Risbjerg  
2 80 60 Kons. A Lindhardt  
61 Værkf. Kal Mortensen  
62 Civiling. M Høst-Madsen  
63 Seestbageriet  
64 Murer Lef Petersen  
65 Arbmd. Karl Petersen  
66  
67 Assur. Jens O Olsson  
68 Lærer. J Helse-Nielsen  
69 Servitr. D Nørsgaard  
2 80 70 Repræs. Tage Brik  
71 Bogh. Sv. Aa. Daugaard  
72 Arkivar Oswald Jacobsen  
73 I Christensen  
74 Niels Robert Grav  
75 Chauffør Holg. Gormsen  
76 Ekstraarb. S Hynkemeyer  
77  
78 Kontorch. N P Pedersen  
79 Pens. Cecilie Olsen  
2 80 80 Journ. Horst H Schoop  
81 Salgschaufr. J Michaelsen  
82 Repræs. Jan Bader  
83 Disp. K E Jensen  
84 Gross. Lef Bork  
85 Kapelm. P E Jørgensen  
86 Dameskr.l. fru E Nissen  
87 Pensionist M Jepsen  
88  
89  
2 80 90 Fuldm. H Christoffersen  
91 Krimnalbetj. O Thomsen  
92 Materialforv. B Værgman  
93 Reparatør Hans Skou  
94 C N Vinum  
95 Repræs. Arne Andersen  
96 Tømrerm. Carl G Selrup  
97  
98 Læge Johs. Schousboe  
99  
2 81 00  
01 Salgsinsp. Aage Funder  
02 Statsaut. transl. A Bøye  
03 Repr. E R Mortensen  
04  
05 Dyrslæge Knud Simonsen  
06 Lærer Arne Thorup  
07 Autolok. Vagn Larsen  
08 Mensendiekl. E Munk  
09 Fru Erna Jespersen  
2 81 10  
11  
12 Maskdm. K Løwenstein  
13 Rejsemont. A Sørensen  
14 Købmd. Kurt Noack  
15 Repræs. Poul Jensen  
16 Palle Bruun & Co. A/S  
17 Værkf. K Andersen  
18 Fabr. H Johansen  
19 Kedelpass. J P Andersen  
2 81 20 Teen-Shop  
21 Repræs. Aage Fournalse  
22  
23 Bogh. fru E Feldstein  
24 Fru P A H Christensen  
25  
26 Fru Andrea Frimer  
27 Tandlæge V F Holm  
28 Trædrejer E Andersen  
29
- 2 81 30 Skibsf. Sv. Aa. Madsen  
31 Apoteker H Christensen  
32  
33 A/S Koldvulk  
34  
35 Typograf A Nielsen  
36  
37 Lærerinde Aase Meyn  
38 Slagterm. Kurt Hjelm  
39 Fru Edith Clausen  
2 81 40 Repræs. Kaj Thygesen  
41 Uno X  
42 Barnepl. S Ellingsøe  
43 Typograf Peter Hansen  
44 Kaffehdl. M H Merrild  
45 Bogh. Hans Schmidt  
46 Tivoliejer Emil Laursen  
47  
48 Købmd. Sv. E Mikkelsen  
49  
2 81 50 Lærer P S Kristensen  
51 Kolding Ungdomsskole  
52  
53  
54 Tankbest. L Wendeborn  
55  
56 Konf.hdl. B H Andersen  
57  
58 Lærerinde Storm Hansen  
59  
2 81 60 Frk. Marie Rasmussen  
61 Styrmd. M A Linsbauer  
62 Overtoldass. V Larsen  
63 Tømrerfmd. S P Raarup  
64  
65 Eksped. Vera Madsen  
66  
67 Ingeniør Knud Nielsen  
68 Fru Marie Nielsen  
69  
2 81 70 Sekr. fru K K Hansen  
71 Kirsten og Jef Thøisen  
72 Lærer. fru A B Nielsen  
73 Repr. Tommy Jensen  
74  
75 Semin.elev Jørn Thomsen  
76  
77  
78  
79  
2 81 80 Dep.best. A Hansen  
81 Fru Else Damkjær  
82 Civiling. Biltøft-Jensen  
83 Reservelæge H J Jensen  
84 Bjergkiosken  
85 Adjunkt Stig Hansen  
86 Driftsing. F E Smolarz  
87 Jeppe Nissen  
88  
89 Exam. instruktør Sv. Lilh  
2 81 90 Maler Jens Pedersen  
91 Eksporth. M Pedersen  
92  
93  
94  
95 Agent Flemming Schou  
96  
97 Ejdmægl. Møller Jensen  
98  
99  
2 82 00  
01  
02 Repræs. Børge R Hansen  
03 Sekr. Frede R Svensson  
04 Afd.leder B Breindahl  
05 Børneh.leder K Stuckert  
06  
07 Frk. Elisabeth Knudsen  
08 Vognmd. H Mortensen  
09 Phønix Grusgrav  
2 82 10 Kolding Autopolstring  
11  
12 Kontorass. frk. Nielsen  
13  
14 Repr. P Berg Jacobsen  
15 Retsassessor Ole Jensen  
16 Sparek.fuldm. Sv. Arens  
17  
18 Ejd.hdl. J T Oksbjerg  
19
- 2 82 20 Pens. Bendt Nielsen  
21 Overlærer E Kylling  
22  
23 Lærer Ejner Nissen  
24 L Vindfeldt  
25  
26  
27  
28 Forr.f. Hans Hyldelund  
29  
2 82 30 Overmont. Erl. Sørensen  
31 Sigfred Andersen  
32 Forret.f. S Amdt Madsen  
33  
34 P Bloch Hansen  
35 Badem. Peter Dahl  
36 Inst.ass. Nis Jørgensen  
37 Styrmd. D V Joensen  
38 Anna Marie Nielsen  
39  
2 82 40 Dyrsl. Sig. Lund-Larsen  
41  
42  
43 Forstander Kal Ibsen  
44  
45 E og K Rasmussen  
46  
47  
48  
49  
2 82 50 Bureauforst. H L Jepsen  
51  
52  
53  
54  
55  
56  
57  
58  
59  
2 82 60  
61  
62 Repr. K Tækker Nielsen  
63  
64  
65  
66  
67  
68  
69  
2 82 70  
71  
72  
73  
74  
75  
76  
77  
78  
79  
2 82 80  
81  
82  
83 Repr. Alvind Petersen  
84  
85  
86  
87  
88  
89  
2 82 90  
91  
92  
93  
94  
95  
96  
97  
98  
99  
2 83 00  
2 83 08 Speditør Gregers Larsen  
2 83 10 Ark. P Eduard Petersen  
2 83 93 A/S Koldvulk  
2 85 40 Sm.m. Joh. Christensen



- 6 80 00  
01 Murersv. Aa. Warming  
02 Kolding Folkebank A/S  
03 Bilofix  
04 Typidán-Byggeindustri  
05 Hdlsmd. J Christensen  
06 Svejser Aa. H Friemann  
07 Rekl.kons. Andersen  
08 Landmandsbanken  
09 Fru Anna Topsøe
- 6 80 10  
10 Civiling. C Bo Bojesen  
11 Fhv. grd. Jens Andersen  
12 Kontorchef Ove Vinkel  
13 Damefris. I K Nielsen  
14 Radiotelegr. fru Larsen  
15 Værktøjsmgr. E Larsen  
16 Lagerfv. J Gammelgaard  
17 Gulf Service  
18 Lagerforv. Hans Bojsen  
19 Burcharth's Farvefabr.
- 6 80 20  
20 Assist. K L Pedersen  
21 Tegner Svend Knudsen  
22 Spare- og Laanekassen  
23 Kay Laugesen  
24 Marketingsch. Henriksen  
25 Shell Depot  
26 Tegner Ove Olsen  
27 Repræs. Henning Iversen  
28 Entrepr. P Mortensen  
29 Rentler P Mikael Kjær
- 6 80 30  
30 Repræs. Helge Nielsen  
31 Reklamekon. A Krogh  
32 Ingeniør Ivan Brogaard  
33 Ejd.mægl. Møller Jensen  
34 Varmelst. O Jacobsen  
35 Konsulent U Christensen  
36 Ingeniør V Aas Larsen  
37 Fh. gdr. Bendix Thomsen  
38 Ruteb.chauff. Bramming  
39 Arbmd. Ernst Broch
- 6 80 40  
40 Repr. Frits Andersen  
42 Ldlballe Grus  
43 Centr.mek. Niels Hansen  
44  
45 Kvægavlsass. Karl Jensen  
46 Repræs. Bent Nielsen  
47 Salgskons. Møller-Hansen  
48 Malerm. Leo Lausen  
49 Søren Sejer Sørensen
- 6 80 50  
50 Svinekontr.ass. Jørgensen  
51 Salgskons. O C Kam  
52 Lærer H Wagner  
53 Tlf.overn. J Kristiansen  
54 Maskinm. Børge Biel  
55 Kold. Laane- og Disk.k.s.  
56 Maskinm. S O Larsen  
57 Ing. O C Mikkelsen  
58 Tømrerm. A Klint & Søn  
59 Maskinchef Orla B Larsen
- 6 80 60  
60 Repræs. Poul Bruus  
61 Bisygd.Insp. D M Hansen  
62 Overkontr. Frederiksen  
63 Bilofix  
64 Forv. Erik V Andersen  
65 Glarm. Børge Vogensen  
66 Repræs. V Kirkegaard  
67 Dyr. A H Thomsen  
68 Bogh. Vagn E Pedersen  
69
- 6 80 70  
70 Bagerm. Jens P Larsen  
71 Sygepl. E Hansen  
72 Forr.f. Einar Schack  
73 Bygn.kond. Rasmussen  
74 Instr. K E Mikkelsen  
75  
76 Ing. E Møller Nielsen  
77  
78 Ing. Jørgen Vesterdahl  
79 Børstenb. M P Petersen
- 6 80 80  
80 Lærer T Lal Pedersen  
81 Repr. K Rasmussen  
82  
83 Tømrer Verner Jensen  
84 Telegr.mek. Mikkelsen  
85 Repr. Herluf M Andersen  
86 Fabr. Valdemar Mazur  
87 Gartner Frode Kjær  
88 Kjørelærer A Rasch  
89 Repr. Harry Rasmussen
- 6 80 90  
90 Salgsing. P Nielsen  
91  
92 Regnsk.chef H Nørgaard  
93 Direktør Ruben Thomsen  
94 Insp. V K Andersen  
95 Chauff. Jørg. Christensen  
96 Konsulent Peter A Bonde  
97 Trykkerfaktor E Jensen  
98 Repræs. S B Jeppesen  
99 Kapt. I C C Paulsen
- 6 81 00  
00 Burcharth's Farvefabr.  
01 Gross. Ejn. Christensen  
02 Grdejer H H Rønning  
03 Tømrerm. Laur. Nielsen  
04 Prokur. H H Jacobsen  
05 Install. Karl Laursen  
06 Restaur. M Hansen  
07 Maler Johannes Jensen  
08 Gårdejer Jørgen Roed  
09 Smedem. N C Jørgensen
- 6 81 10  
10 Andelsbanken A.m.b.A.  
11  
12 Grdejer Niels P Hansen  
13 Smedem. Arne J Hansen  
14 Husejer H P Jakobsen  
15 A Andersen  
16 Bramdrupd. And.mejeri  
17 Revisor E Torp  
18 Arkitekt Kr. Beck  
19 Tlf.mont. I Kristensen
- 6 81 20  
20 Fru Astrid Sidelmann  
21 Grdejer P V Lauritsen  
22 Grdejer Hans Rønning  
23 Niels Hansen, brøddus.  
24 Murerm. Niels J Nielsen  
25 Fabr. Erik Høyer  
26 Grdejer Kr. Pedersen  
27 Fabr. H Johansen  
28 Harte-Nr. Bramdr. kom.  
29 Gårdejer Niels H Uth
- 6 81 30  
30 Grdejer Aa. S Pedersen  
31 Overlærer Erik Hansen  
32 Billedhugg. Sv. Linstow  
33 Forr.f. Ole C Sørensen  
34 fhv. grdejer Bertelsen  
35 Grdejer Peter Madsen  
36 Bramdrupd. Posteksp.  
37 Fru Eva Nielsen  
38 Slagterm. P Jochumsen  
39 Grdejer Rich. Madsen
- 6 81 40  
40 Tømrerm. And. Nielsen  
41 Overass. V K Andersen  
42 Grdejer J E Albertsen  
43 Tømrerm. J C Sørensen  
44 Grdejer Iver Hansen  
45 Tømrerm. Brødsgaard  
46 Repr. Erik Kellig  
47 Murerm. E S Sørensen  
48 Civiling. K E Reddersen  
49
- 6 81 50  
50 Dir. Erik Lundsgaard  
51 Grdejer Henry Madsen  
52 Direktør E Clausen  
53 Malerm. K H Mandix  
54 N Chr. Jensen  
55 Gdr. Gunner K Pedersen  
56 Lektor J C Jakobsen  
57 Skorst.fejerm. K H Dahl  
58 Kåthe Bygvraa  
59 Gårdejer Johs. Albertsen
- 6 81 60  
60 Driftsing. Jens Larsen  
61 Gartner A Braae  
62 Forr.f. A K Rasmussen  
63 Rentler J Madsen  
64 H og Chr. Winterberg  
65 Betonarb. Krogsg. Møller  
66 Pedersen og Thuesen  
67 Malerm. S A Sørensen  
68 Frk. Maren Sørensen  
69 Mikael Kristensen
- 6 81 70  
70 Grdejer Kr. G Jakobsen  
71 Ingeniør Conr. Niemann  
72 Skomager S Jensen  
73 Grdejer V A Christlansen  
74 Grdejer E H Winterberg  
75 Grdejer Gunn. Steffensen  
76 Fru Auguste Iversen  
77 Gross. Jørgen Hansen  
78 Fru M Bohnsen  
79 Tømrerm. Egon Poulsen
- 6 81 80  
80 Vejmd. Viggo Johansen  
81 Tegner B E Nielsen  
82 Frk. Ellen Nissen  
83 Grdejer K B Rasmussen  
84 Th. G Hansen  
85 Grdejer P Kr. Pedersen  
86 fhv. grdejer K J Schultz  
87  
88 Salgschef Ingv. Damkjær  
89 Lærer Øjvind Hede
- 6 81 90  
90 Inseminør S Abildskov  
91 fhv. grdejer M Jensen  
92 Grdej., sognef. Geerthsen  
93  
94 Grdejer Alfred Jensen  
95 Fhv. gdr. P Sparrevohn  
96 Fru Frida Skov  
97 Vognmd. A de Place  
98 Skredder J P Andersen  
99 Fru Inge Bay-Petersen
- 6 82 00  
00 Depotindt. H H Nielsen  
01 Bogh. Poul E Andersen  
02 Fabr. Mogens Burcharth  
03 Fru Oline Østergaard  
04 Grdejer Marius Pedersen  
05 P Lohmann  
06 Grdejer Aage Klint  
07 Dir. Viktor H Olesen  
08 Vagtm. S H Selstrup  
09 Murer Kr. Antonsen
- 6 82 10  
10 Vognmd. Vagn Jensen  
11 Murerm. Kr. Thomsen  
12 Bygm. Knud Aa. Paulsen  
13 Grdejer A Jørgensen  
14 Murerm. Søren Jensen  
15 F G Nielsen's Ertf.  
16 Manuf.hdl. fru G Jensen  
17 Fabriksarb. Ib Højrup  
18 Grdejer And. P Husballe  
19 Ingeniør Erl. Lauridsen
- 6 82 20  
20 Regnsk.kons. E Jensen  
21 Ing. Knud E Krautwald  
22 Sygepl. fru Engebjerg  
23 Lærer S K Oxholm  
24 Andreas Christensen  
25 Sognef. Laur. Jørgensen  
26 Grdejer Hans Sidelmann  
27 N Juhl Andersen  
28 Grdejer H Chr. Kock  
29 Hans J Uth, kontr.høns.
- 6 82 30  
30 Gdr. Svend Augustinus  
31 Underdir. W Micheelsen  
32 Tekn. ass. G E Heeris  
33  
34 Grdejer Math. Johansen  
35 Shell Service Station  
36 Grdejer Holger Poulsen  
37 Smed Henry Schlüssen  
38 Grdejer Jørg. Spedtsberg  
39 Fabriksm. Christlansen
- 6 82 40  
40 Fabr. Hans Petersen  
41 Vognmd. Svend Paaske  
42 Murerm. E Frederiksen  
43 Fru Rita Pedersen  
44 Fabr. Wiggo Jørgensen  
45 Kontorbest. H Lauridsen  
46  
47 Grdejer Laurits Jakobsen  
48 Grdejer A Hansen Krab  
49 Pantef. Aa. Brødsgaard
- 6 82 50  
50 Ing. Mogens Linnet  
51 ps. postm. A Drøbel  
52 Arbmd. A Frederiksen  
53 Rentler Lars Larsen  
54 Repræs. Kurt Cæsius  
55 Slagterm. Alb. Johansen  
56 Konsulent B Eriksen  
57 Fabr. N M Jørgensen  
58 fhv. skoleinsp. J Fallesen  
59 Husmd. H P Jochumsen
- 6 82 60  
60 Maskinhdl. F G Nielsen  
61 Dræningsm. Peter Juhl  
62 Niels Chr. Nielsen  
63 Dir.sekr. E Christensen  
64  
65 Repræs. N Zachø  
66 Grdejer J J Albertsen  
67 Bankk. H L Christensen  
68 Mathlas Schønemann  
69 Ruteb.chauff. V L Lumby

- 6 82 70 Lillebilvognm. Kejlstrup  
71 Lærer K H Jensen  
72 Grdejer Niels Poulsen  
73 Konsulent Uffe Petersen  
74 Fil.best. Hvidbj.-Laursen  
75 Grdejer Johs. Holm  
76 Dir., civiling. G Bindsløv  
77 Bramdrupd. Brugsforen.  
78 Repr. Knud Jochumsen  
79 Jydsk Stegeindustri
- 6 82 80 Grdejer Egon Sørensen  
81 H Nielsens's Børstefabrik  
82 Fabr. Vesterg. Frandsen  
83 Repr. Eigil Rasmussen  
84 Apoteker M J Madsen  
85 Konsulent M Hansen  
86 Vognmd. Marius Hansen  
87 Prokur. Hugo Kristensen  
88 Bramdrupdam Kro  
89 fhv. grdejer B Sørensen
- 6 82 90 Repr. Erik Jacobsen  
91 Ingeniør Knud Bødker  
92 Forr.f. N K Olesen  
93 Grdejer Ole Christensen  
94 Fhv. grdejer C Egebæk  
95 Burcharth's Farvefabr.  
96 tekn. tegner U K Møller  
97 Dir. B Husmer Poulsen  
98 fhv. fabr. C F Gildslg  
99 Dekor. Henn. Lauridsen
- 6 83 00 Billoftx  
01 Repr. Sv. Aa. Nielsen  
02 Bygm. Ingvar Jensen  
03 Repr. Erik Christensen  
04 Journ. William Willatzen  
05 Repr. Chr. Pedersen  
06 Serapionsord. lobebygn.  
07  
08 Vognmd. Henn. Hansen  
09 Depotindh. H H Nielsen
- 6 83 10 Tekn. J S John Nielsen  
11 Typidan-Byggeindustri  
12 Advokat H M Vluøff  
13 Vognmd. K E Kruse  
14 G Venborg  
15  
16 Salgsch. Bech-Sørensen  
17 Rejseinsp. H Sørensen  
18 Billoftx  
19 Værkf. Verner Larsen
- 6 83 20 Sadelm. A Baden  
21 Købm. Møller Pedersen  
22 Shell Depot  
23 Repræs. Jens Klinge  
24 Overass. Paul Raarup  
25 Repr. C Clemensen  
26 Salgsdir. Rs. Hollænder  
27 Bestyrer Helge Hansen  
28 Repr. Erik H Rasmussen  
29 Arbmd. H Jensen
- 6 83 30 Murerm. And. Nielsen  
31 Civiløkonom V Jessen  
32 Tlf.vikar Karen Jensen  
33 Swea Fabriken  
34 Dir.sekr. S Trillingsgaard  
35 Planteavlsl. K Sørensen  
36 Direktør F O Paulsen  
37 Salgsch. Viggo Lorenzen  
38 Dyrlæge Aksel Nielsen  
39 Vognmd. Hans Nielsen
- 6 83 40 Tømrerm. Eli Poulsen  
41 Forr.f. E Lunde Nielsen  
42 Mælkeh. Viggo Johansen  
43 Kons. E Essemann  
44 Fabr. Folmer Hansen  
45 Købmd. Chr. Pedersen  
46 Landmd. S D Eriksen  
47 Kolding Metalværk  
48 J Engelund Frills  
49 Fhv. grdejer M Hansen
- 6 83 50 Sevo Selvbetjening  
51 Læge Carl Erik Hansen  
52 Ingeniør Sv. Aa. Kaae  
53  
54 Assist. V Thomsen  
55 Smed Aa. V Sørensen  
56  
57 Fru Dorte Møller Jensen  
58 Lærer Bent Hansen  
59 Swiss Regnskab A/S
- 6 83 80 Afd.chef Jørg. Hansen  
61 Typidan-Byggeindustri  
62 Dir.sekr. I Møller-Larsen  
63 Repræs. Jørgen Sünksen  
64 Inger Løding  
65 Salgskons. Frederiksen  
66 Fabr. Th. Breindahl  
67 Repræs. K E Olsen  
68 Vognmd. Verner Paaske  
69 Tømrer Henn. Nielsen
- 6 83 70  
71 Købmd. Viggo Petersen  
72 Chauffør H E Olesen  
73 Ark. Jens-Erik Jensen  
74 Tankbest. Frode Knudsen  
75 Fabr. C Ebbesen  
76 K G Kristiansen A/S  
77 Dekorator Jørn Hansen  
78 Grdejer J H Jepsen  
79 Lærer Hans Thomhav
- 6 83 80 Befragter P Jørgensen  
81 Malerm. Erl. Lohmann  
82  
83 Frugtgross. H Larsen  
84 Bramdrupd. Køreskole  
85 Damefris. Kirst. Borch  
86 Repræs. H Fr. Lund  
87 Billoftx  
88 Salgsch. Peter Mølholm  
89 Overlærer M Nissen
- 6 83 90  
91 Mekaniker Hans Dam  
92  
93 Damefris. Lis R Jensen  
94 Typidan-Byggeindustri  
95 Pelsdyravler N Dam  
96 Fabr. P A Lunderskov  
97 Swea Fabriken  
98 Bramdrupd. Brugsforen.  
99 Salgsl. Hans Møller
- 6 84 00 Harte-Nr. Bramdr. kom.  
01 Gårdejer Anker Jensen  
02 Bramdrup skole  
03 Driftsl. Knud Fabricius  
04 Pensionist C J Madsen  
05 Repræs. Børge Juhl  
06 Rejseinsp. G Brasch  
07 Pedel J Schill. Sørensen  
08  
09
- 6 84 10  
11  
12  
13  
14 Repr. Sv. Aa. Rasmussen  
15  
16  
17  
18  
19

MASSEY-FERGUSON



*Altid først  
med det nye!*



**A/S INGEMANN MADSEN**

**Kolding (055) ★ 2 60 11**

**Vejen (053) 6 02 89**

## OVERSIGTSKORT

over

# TELEFONCENTRALER

hvis abonnenter findes optagne i

## TELEFON-HÅNDBOGEN

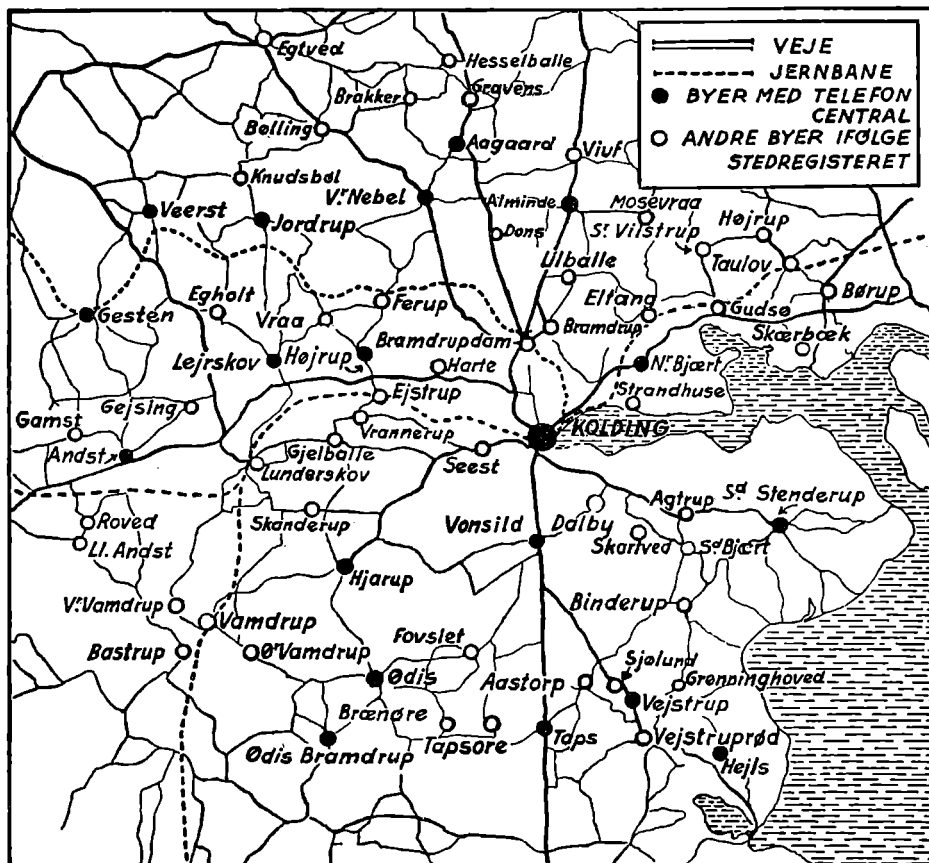

**Navneregister: Næste side — Stedregister: side 53**  
for Kolding oplands centraler

Telefon-Håndbogen udsendes gratis til alle  
telefon-abonnenter i Kolding og opland indenfor ca. 10 km

# Kolding Oplands Centraler

## Tjenestetider samt opringsafgifter:

For opkald uden for centralernes ordinære tjenestetider svares — foruden den ordinære samtaleafgift — opringsafgifter jfr. nedenstående.

### Centraler med over 200 abonnenter med eventuelle forstadscentraler:

Ordinær tjenestetid: Kl. 7—24.

Opringsafgift for opkald til egen central: Kl. 0—7: 50 øre.

### Centraler med indtil 200 abonnenter:

Ordinær tjenestetid: Hverdage: Kl. 7—20, søn- og helligdage: Kl. 8—11.

Opringsafgift for opkald til egen central: Hverdage: Kl. 20—22: 25 øre.

Hverdage: Kl. 22—24: 50 øre, kl. 0—6: 1 kr., kl. 6—7: 50 øre

Søn- og helligdage: Kl. 6—8 og kl. 11—24: 50 øre, kl. 0—6: 1 kr.,

For udenbys opkald til abonnenter under centraler med indtil 200 abonnenter svares tillige opringsafgift til modtagercentralen med følgende beløb:

Hverdage: Kl. 20—22: 25 øre, kl. 22—24: 50 øre, kl. 0—6: 1 kr., kl. 6—7: 50 øre.

Søn- og helligdage: Kl. 6—8: 50 øre, kl. 11—24: 1 kr., kl. 0—6: 1 kr.

Jule- og nytårsaften i tiden kl. 18—24 svares opringsafgift for opkald til egen central med 50 øre ved centraler med over 200 abonnenter og med 1 kr. ved centraler med indtil 200 abonnenter. For udenbys opkald i dette tidsrum svares tillige opringsafgift med

1 kr. til modtagercentraler med indtil 200 abonnenter.

Grundlovsdagen regnes som helligdag fra kl. 12.

Takster og takstabeller: Se grønne blade side 58, 59 og 60.

## Navneregister

Alfabetisk fortegnelse over

telefonabonnenter ved oplandscentraler indenfor 10—15 km fra Kolding.

(Indenfor efternavnene er navnene ordnede efter stilling).

Se iverigt Stedregister side 53.

### ALMINDE

055 · 69111

#### Postadresser:

|                                         |                 |      |
|-----------------------------------------|-----------------|------|
| pr. B. betyder                          | pr. Bramdrupdam |      |
| pr. G. —                                | pr. Gravens     |      |
| pr. V. —                                | pr. Viuf        |      |
| intet —                                 | pr. Alminde     |      |
| Almind Postekspedition .....            |                 | 19   |
| Alminde Cementstøberi .....             |                 | 123  |
| — Grusgrav (Fr. Mathiasen) .....        |                 | 65   |
| — Maskinstation (H Thoning) .....       |                 | 229  |
| Alminde-Viuf Fællesskole Viuf pr. V. .. |                 | 225  |
| Andersen I Kaad fru Viuf pr. V.....     |                 | 183  |
| — Hans mekaniker Viuf pr. V. ....       |                 | 54   |
| — Verner mekaniker Viuf pr. V. ....     |                 | 70   |
| — Harald vognmand .....                 |                 | 103  |
| — Hans Aamand Hesselly Lilballe pr. B.  |                 | 75   |
| — Aage .....                            |                 | 30   |
| Appel Hans gdr. Viufgrd. pr. V.....     |                 | 164  |
| Augustinus Aksel hønseri Viuf pr. V...  |                 | 9    |
| Bang Sv. G gartner .....                |                 | 23   |
| Baungaard P Lilballe pr. B. ....        |                 | 217  |
| Bay Martin gdr. Rødmosegrd. ....        |                 | 80   |
| Berg Vilgo gdr. Kærhave Nr. Stenderup   |                 | 142x |
| Bloch Alfred gdr. Hedelund .....        |                 | 163  |
| Bramming Leonhard amtsejmd. ....        |                 | 155  |
| — Mogens vognmd. ....                   |                 | 111  |
| Brugsen Alminde (E Paarup) .....        |                 | 32   |
| — Lilballe (uddeler Jens Bonde) pr. B.. |                 | 60   |
| — Viuf (Frede Kyed) pr. V. ....         |                 | 68   |
| Brødsgaard Hans Chr. tømreem. ....      |                 | 206  |
| — Johannes .....                        |                 | 27   |

|                                                           |     |
|-----------------------------------------------------------|-----|
| Brøgger Hans hdlsmd. Toftev. 5 .....                      | 232 |
| Brøndsted Jørgensen A gdr. Blaakær-<br>grd. pr. V. ....   | 15  |
| Buhl Aksel gdr. ....                                      | 1   |
| — Arne gdr. og sognekass. Lindely<br>Viuf pr. V. ....     | 109 |
| — Sigrid vognmd. Viuf pr. V. ....                         | 97  |
| Carlsson Kr. Axel møbelhdl. pr. V.....                    | 236 |
| Christensen Thorvald forp. Anneksgrd.<br>Viuf pr. V. .... | 114 |
| — Tage gdr. Vestergrd. ....                               | 44  |
| — Kristian vognmd. Lilballe pr. B.....                    | 107 |
| Christiansen J H gdr. Nørremarksgrd.<br>pr. V. ....       | 125 |
| — Peter J rentier Viuf pr. V. ....                        | 192 |
| Clausen Vagn gdr. Bisøgrd. Lilballe .....                 | 62  |
| — Morten pedel Alminde-Viuf Fælles-<br>skole pr. V. ....  | 230 |
| Dahl Carlo chauffør Anesminde Viuf<br>pr. V. ....         | 207 |
| Dalsøgas Viuf pr. V. ....                                 | 218 |
| Damgaard Albert gdr. Viuf pr. V.....                      | 49  |
| — Jørgen .....                                            | 145 |
| Damkjær Frede repræs. Lilballe pr. B..                    | 151 |
| Danielsen Egon slagterm. ....                             | 16  |
| Dansk Arbejdsmands Forbund .....                          | 149 |
| Dons Ruth fru Toftebo .....                               | 182 |
| Elbæk Johannes gdr. Lykkensborg.....                      | 161 |
| Eriksen P J Svare install. Viuf .....                     | 190 |
| Forslund Helmer bagerm. ....                              | 17  |

★ betyder fællesnummer for flere ledninger

|                                             |      |                                                |     |
|---------------------------------------------|------|------------------------------------------------|-----|
| Frandsen S forp. Mosevrå .....              | 154  | Jepsen Johanne damefrisør .....                | 99  |
| — S gdr. Nybogrd. Viuf pr. V.....           | 14   | Jespersen Eli bestyrer Østerlund Viuf          |     |
| — Petrea .....                              | 90   | pr. V. ....                                    | 88  |
| Frederiksen Michael cykel- og mekaniker-    |      | Jessen Jes Svensk gdr. Stagebjerggrd..         | 2   |
| værksted .....                              | 128  | — Peter gdr. Frydenslund .....                 | 28  |
| Friis Aase fysioterap. Kirstinelyst pr. V.  | 147  | Johansen Jørgen gdr. Mosevrå .....             | 89  |
| From Fr. landmd. Lilballe pr. B. ....       | 72x  | Jørgensen Inger fru .....                      | 223 |
| Glerup Gunnar gdr. Bygholmgrd. Mosevrå      | 29   | — A Brøndsted gdr. Blaakærgård pr. V...        | 15  |
| Grandjean O hønserieger Hedelykke ....      | 191  | — Jens Peter gdr. og sognerådsformd.           |     |
| Gregersen Aage M frøvavskonsulent           |      | Trinflod .....                                 | 3   |
| Lindev. ....                                | 226  | — Knud gdr. Geillund Lilballe .....            | 34  |
| Hald Poul lagereksped. ....                 | 37   | — Henning lærer Viuf pr. V. ....               | 237 |
| Hansen Ejnar amtsvejmd. Viuf pr. V... 174   |      | Kjær Andreas forp. Molsbjerggrd. Viuf          |     |
| — Gunnar Møller bestyrer Viuf pr. V... 201  |      | pr. V. ....                                    | 160 |
| — og Kruse entreprenører .....              | 167  | Koed O K fru .....                             | 57  |
| — H Skougaard forp. Frødahl Viuf Ve-        |      | — Jens gdr. Mosevrågrd. ....                   | 50  |
| stermark pr. V. ....                        | 134  | Koefoed Jørgen sognepræst .....                | 22  |
| — Aksel gdr. Nr. Stenderup .....            | 142y | Kommunale telefoner                            |     |
| — Niels gdr. Viuf pr. V. ....               | 184  | Almnde kommune sognerådsformd... 3             |     |
| — M B husmd. Viuf Skov pr. V.....           | 24   | Kosangas Depot Viuf pr. V. ....                | 54  |
| — Magnus Chr. kontrolbest. ....             | 149  | Krab Hans Henrik gdr. Højvang Lilballe         |     |
| — Jens Chr. murerm. Viuf pr. V. ....        | 118  | pr. B. ....                                    | 20  |
| — Georg mælkehdl. og ostehdl. Viuf          |      | Kristensen M fru .....                         | 64  |
| pr. V. ....                                 | 66   | — Søren Madsen gdr. Ravnsborg Viuf             |     |
| — Kr. tømmer .....                          | 5    | pr. V. ....                                    | 87  |
| — Herluf Viuf pr. V. ....                   | 85   | Kristoffersen Aksel gdr. ....                  | 132 |
| — Thorvald Mindegrd. Viuf pr. V.....        | 100  | Krogh Børge bagerm. Viuf pr. V.....            | 171 |
| Hartvigsen Andreas gdr. Kuglegrd. pr. V. 4  |      | Kruse A P montør Dallund .....                 | 221 |
| Haufort W civiling. og entrepr. Arb.pl. 224 |      | Kyed Aage vognmd. Viuf pr. V. ....             | 159 |
| Haurballe Bertel gdr. Viuf pr. V.....       | 202  | Landmandsbank Den Danske Viuf pr. V. 210       |     |
| Hejborg K sygepl. Viuf pr. V.....           | 173  | Larsen Jørgen Lykke gdr. Frydensholm           |     |
| Holm Karl fhv. landmd. Viuf pr. V.....      | 195  | Viuf Vestermark pr. V. ....                    | 158 |
| Holmgaard H E gdr. Birkelundgrd.            |      | — Tage malerm. Lilballe pr. B. ....            | 153 |
| Lilballe pr. B. ....                        | 175  | — Chr. smedem. Lilballe pr. B. ....            | 73x |
| Houman advokatfuldm. Egevej .....           | 240  | Lassen Jakob fhv. direktør .....               | 124 |
| Højer Hans T planteskoleejer .....          | 136  | — Carl dyrlæge Nielsensminde Viuf pr. V. 36    |     |
| Højer Søren kreaturhdl. Viuf pr. V.....     | 59   | Laursen's H Møbelsnedkerl Viuf pr. V... 127    |     |
| Høyem Peter musiker Viuf pr. V.....         | 120  | — C Kousgaard planteskoleejer Viuf             |     |
| Ingversen Jørgen gdr. Sønderholm .....      | 177y | pr. V. ....                                    | 42  |
| Ingwersen Johs. P forp. Naalebjeerggrd. 7   |      | Lehmann Søren gdr. Viuf pr. V. ....            | 47  |
| — Ellen fru Viuf pr. V. ....                | 102  | Lind Hans Kristineberg Viuf pr. V.....         | 121 |
| — Vilh. J propr. Elisabethsminde pr. V. 11  |      | Lomholt H gdr. Viuf pr. V. ....                | 117 |
| — Rasmus vognmd. Viuf pr. V. ....           | 101  | Lund Laurits gdr. Petersminde .....            | 67  |
| Iversen Iver Almnd gdr. Lindegrd.           |      | Madsen P gdr. Mosevrå .....                    | 63  |
| Mosevrå .....                               | 79   | — Søren Peter Viuf Skov pr. V. ....            | 205 |
| — Jens Almnd rentier .....                  | 41   | Markussen Henry kommunekass. Almnd             |     |
| — Elsebeth .....                            | 91   | Hede .....                                     | 186 |
| Jacobsen Aksel gdr. Østergd. ....           | 12   | Mathiasen Fr. grusgravejer .....               | 65  |
| — Henry Buhl mekaniker pr. V.....           | 139  | — Anker vognmd. Viuf pr. V. ....               | 133 |
| Jagd Aage slagterm. Viuf pr. V. ....        | 113  | Moltrup Hans gdr. Karshøjgrd. Lilballe.. 48    |     |
| Jakobsen G E maskinarb. Mosevrå .....       | 150  | Mortensen Niels Buhl gdr. Sysselbjerggrd. 31   |     |
| Jensen Eigll bestyrer Fiskersminde          |      | — K montør Gl. Landevej 5 .....                | 238 |
| Mosevrå .....                               | 189  | Møller N Høgh diakon Hvllehjemmet              |     |
| — Anna fru Viuf Skov pr. V. ....            | 196  | Bethel Viuf pr. V. ....                        | 83  |
| — Laura fru .....                           | 78   | — Jakob gdr. Bakkely pr. V. ....               | 168 |
| — Bent Dons gdr. Birkelund .....            | 180  | — Adolf husmd. ....                            | 82  |
| — Emanuel gdr. ....                         | 144  | — Andreas kolonial- og isenkramforr.           |     |
| — Katrine gdr. Lykkesgrd. Viuf pr. V... 179 |      | pr. V. ....                                    | 39  |
| — V W gdr. ....                             | 170  | Nielsen Th. betonst. Viuf Vestermk. pr. V. 216 |     |
| — A J købmand .....                         | 8    | — Gerda damefrisør Lindevej .....              | 212 |
| — H landmd. Almnde Hede .....               | 81   | — Karen fru .....                              | 71  |
| — J J Vendelboe landmd. Faunvadgrd.         |      | — Marie fru (Almnde Grusgrav) .....            | 86  |
| Dons .....                                  | 112  | — Anton Nielsens Frøval                        |     |
| — Jens maler Lilballe pr. B. ....           | 61   | og Frøeksport A/S                              |     |
| — Villy malerm. Viuf pr. V. ....            | 18   | — — .....                                      | 26  |
| — Jens Peder rentier .....                  | 157  | — — .....                                      | 76  |
| — Otto rentier .....                        | 135  | — Direktør K Berner Nielsen priv... 76         |     |
| — Hans Koed sognefoged gdr. Rouglund        |      | — Konsulent Aa. M. Gregersen priv. 226         |     |
| pr. V. ....                                 | 51   |                                                |     |



|                                                                           |      |
|---------------------------------------------------------------------------|------|
| Nielsen                                                                   |      |
| — Fr. gdr. Viuf Østermark pr. V.....                                      | 129  |
| — Gert gdr. Viuf Vestermark pr. V.....                                    | 46   |
| — Jørgen gdr. Viuf pr. V. ....                                            | 162  |
| — Sparre gdr. Stensbjerggrd. Mosevrå ..                                   | 215  |
| — Søren gdr. Viuf pr. V. ....                                             | 204  |
| — Th. husmand .....                                                       | 187  |
| — Svend Aage lærer Viuf Fællesskole<br>pr. V. ....                        | 231  |
| — Aage manufakturhdl. Viuf pr. V.....                                     | 93   |
| — Knud savværksejer pr. V. ....                                           | 110  |
| — Poul Skovgaard smedem. Viuf pr. V.<br>omst. til M Damkjær Nielsen ..... | 116  |
| — Anna Donsv. Viuf pr. V. ....                                            | 166  |
| Nissen O entrepr. ....                                                    | 146  |
| Nyegaard Bent læge Viuf pr. V. ....                                       | 56   |
| Telefontid kl. 8—9                                                        |      |
| Kons. 9—10,30, tirsd. kun 16—17,30                                        |      |
| Lørdag kun efter aftale                                                   |      |
| Børneundersøgelser kun efter aftale                                       |      |
| Nørgaard E staudegartr. Lilballe pr. B.                                   | 213  |
| — Johs. Vesterkær Lilballe .....                                          | 35   |
| Olesen H S J pladesmed .....                                              | 219  |
| — H Aa. smedem. ....                                                      | 43   |
| Parbo Aksel gdr. ....                                                     | 156  |
| — Søren Elmegr. ....                                                      | 21   |
| Paugan W vognmd. Viuf pr. V. ....                                         | 106  |
| Pedersen A H gdr. Stensagergrd. ....                                      | 185  |
| — Sejer gdr. Malskærland pr. V. ....                                      | 172  |
| — Thorikild gdr. Østervang Lilballe.....                                  | 152  |
| — Arne Schyft krøjer Viuf Kro pr. V.                                      | 52   |
| — Hans Peder landpostbud .....                                            | 130  |
| — Vagn S .....                                                            | 95   |
| Petersen Hans Skouboe fabr. ....                                          | 123  |
| — Niels Henning frisørm. ....                                             | 55   |
| — Svend gdr. Mosevrå .....                                                | 143  |
| — H tømrer Viuf pr. V. ....                                               | 148  |
| Plihl Torvald tømrerm. ....                                               | 126  |
| Pors Jens gdr. Eskely Mosevrå .....                                       | 69   |
| Poulsen J P gdr. Elbækgrd. ....                                           | 94   |
| — Sigurd sognefoged .....                                                 | 208  |
| Præstegården .....                                                        | 22   |
| Paarup E uddeler .....                                                    | 32   |
| Rasmussen Ib Bern depotindehaver<br>Viuf pr. V. ....                      | 218  |
| — Aage gdr. Langelundgrd. ....                                            | 58   |
| — Jens karetm. Viuf pr. V. ....                                           | 74   |
| — Chr. peledyavler Viuf Vestermark<br>pr. V. ....                         | 209  |
| Rojek Johs. gdr. Vestergrd. pr. V.....                                    | 137  |
| Sandvad Louis bestyrer Luttermavl<br>Viuf pr. V. ....                     | 105  |
| Schmidt Nis lærer Skovskolen Viuf<br>pr. V. ....                          | 228  |
| Schnegelsberg Erik frisørm. Viuf pr. V.                                   | 176  |
| Simonsen Laurids murer Mosevrå .....                                      | 40   |
| Skov Hans elektroinstall. Viuf pr. V....                                  | 203  |
| Stryhne H A/S Depot .....                                                 | 235  |
| Sørensen Ejner gdr. Viuf Skov pr. V.....                                  | 6    |
| — H P fhv. gdr. Malaga .....                                              | 198  |
| — Orla gdr. Uldalslund pr. V. ....                                        | 96   |
| — Robert husmd. Nr. Stenderup .....                                       | 142u |
| — P E lærer Gl. Landevej 13 .....                                         | 220  |
| Tage's Autolakereri (Tage Larsen)<br>Lilballe pr. B. ....                 | 153  |
| Tang-Petersen Finn lærer Almind Skole                                     | 77   |

|                                                                                                         |     |
|---------------------------------------------------------------------------------------------------------|-----|
| Terp-Hansen Otto forp. Gl. Toftegr. d.                                                                  |     |
| Viuf pr. V. ....                                                                                        | 38  |
| Thimsen Kirstine konsulent fru Viuf<br>pr. V. ....                                                      | 181 |
| Thomsen Nicolai salgschef Hestehaven..                                                                  | 194 |
| — H Juhlgrd. Viuf pr. V. ....                                                                           | 45  |
| Thoning H entrepr. ....                                                                                 | 229 |
| Toft-Petersen G dyrlæge Jensgrd pr. V.                                                                  | 122 |
| Toft-Petersen R propr. og sogner.formd.<br>Haurballegrd. Viuf pr. V. ....                               | 13  |
| Tychsen Chr. anlægsgartn. Lilballe.....                                                                 | 115 |
| Veile Bank A/S Viuf afd. tirsd., onsd.,<br>torsd. og fred. 9,30—11,30, fred. endv.<br>16,30—18,30 ..... | 141 |
| Veigaard Svend gdr. ....                                                                                | 98  |
| Versø-Ost A/S Viuf Mejeri pr. V.....                                                                    | 10  |
| — — .....                                                                                               | 211 |
| Vestergaard Aage gdr. Frydensborg....                                                                   | 92  |
| — Jens vognmd. ....                                                                                     | 138 |
| Vesterlund Harry lillebilforr. ....                                                                     | 140 |
| Vilhelsen Rasmus gdr. ....                                                                              | 108 |
| — Thomas gdr. Toftevang Lilballe pr. B.                                                                 | 165 |
| Virkelyst Planteskolen .....                                                                            | 136 |
| Viuf Automobil- og Maskinforretning<br>pr. V. ....                                                      | 70  |
| — Kro pr. V. ....                                                                                       | 52  |
| — Mølles Autoværksted pr. V. ....                                                                       | 139 |
| — Postekspedition pr. V. ....                                                                           | 101 |
| — Savværk pr. V. ....                                                                                   | 110 |
| Winterberg Laur. pr. V. ....                                                                            | 227 |
| Zenith Beton fabr. Viuf Vestermark<br>pr. V. ....                                                       | 33  |
| Østergård Ejgil F mekaniker .....                                                                       | 104 |
| Østerlund O gdr. Skanseborg pr. V.....                                                                  | 84  |

## EGTVED

055 - abn. nr.

### Postadresser:

|                                                      |          |
|------------------------------------------------------|----------|
| pr. G. betyder pr. Gravens                           |          |
| pr. J. — pr. Jordrup                                 |          |
| pr. V. — pr. Vejle                                   |          |
| pr. Ve. — pr. Veerst                                 |          |
| pr. Vb. — pr. Vester-Nebel                           |          |
| intet — pr. Egtved                                   |          |
| Almnde Niels V gdr. Refsgrd. ....                    | 5 10 51  |
| — Peter gdr. Refsgrd. ....                           | 5 13 20  |
| Amstrup K aut. elinstall. Sønderg. 1..               | 5 10 59  |
| Andersen Brdr. D og B fabr. Kolding-<br>vej 10 ..... | ★5 13 66 |
| — Bent Andersen priv. ....                           | 5 13 66  |
| — Dan Andersen priv. ....                            | 5 11 08  |
| — Karen Boysen fru .....                             | 5 11 21  |
| — S fru Koldingvej 10 .....                          | 5 12 48  |
| — Erna frk. Kirkevej 28 .....                        | 5 13 16  |
| — Andreas gdr. ....                                  | 5 13 63  |
| — A Sejer gdr. Hjelmdrup .....                       | 5 10 87  |
| — Fr. Grundahl gdr. Egtvedgrd.....                   | 5 11 41  |
| — Hans gdr. Spillingrd. ....                         | 5 11 13  |
| — Laurids gdr. Ormsdal .....                         | 5 13 36  |
| — Thomas gdr. Egtved Skov .....                      | 5 14 46  |
| — Vagn købmd. ....                                   | 5 10 15  |
| — Niels landmd. Hjelmdrup .....                      | 5 13 96  |
| — Anders K malerm. Sønderg.....                      | 5 10 95  |
| — K P ornecentr. ....                                | 5 13 63  |
| — M pensionatejer Vejlevej 22 .....                  | 5 14 62  |
| — Sv. A postbud Frydsvej .....                       | 5 12 64  |

|                                                |           |                                                         |           |
|------------------------------------------------|-----------|---------------------------------------------------------|-----------|
| Andreasen Petra fru Aftensang                  | 5 13 37   | Christoffersen Erik Irsagf. Sønderby-<br>gård Amhede    | 5 14 60   |
| — Jens gdr. Bøgvad                             | 5 14 53   | — Frode Østergdr. omst. t. Aage Chri-<br>stoffersen     | 5 15 14   |
| — Thorvald gdr. Skyggebjerg                    | 5 13 02   | Clausen Albert gdr. Hvidegrd.                           | 5 10 64   |
| Andresen Andreas fabr.                         | 5 13 75   | — R gdr. Nordhøjgrd. Ø. Thorsted<br>pr. Ve.             | 5 13 30   |
| Asmussen Svend-G musikforlægger                | ★ 5 14 11 | Correl M lærer Sønderg.                                 | 5 14 39   |
| Bach Niels damefrisørsalon Koldingg.           | 5 11 55   | Dam Chr. direktør Klingebækhus                          | 5 13 43   |
| Baden Lelf Frydsvej                            | 5 12 97   | — Chr. rutebiler                                        | 5 10 44   |
| Bank Henrik L gdr. Vollund                     | 5 11 81   | — Steffen rutebiler                                     | 5 11 66   |
| Barfoed Hans-Ulrik forlagssekr.                | 5 14 18   | Damgaard E autohd. Bøgvadv.                             | 5 11 31   |
| — Anne statspr. musikpædagog                   | 5 14 18   | — Jørgen Bruun repræs. Trannisev. 2                     | 5 15 90   |
| Bech Ejvind forp. Taagelund                    | 5 14 03   | Damm H C møbelpolstr. Kirkevej 9..                      | 5 13 91   |
| Bendixen Chr. gdr. Bølling                     | 5 12 51   | Dan Kobindselfabriken Koldingv. 10                      | ★ 5 13 66 |
| Bendtsen Laura frk.                            | 5 10 20   | Danielsen Almann P gdr. Frydenslund                     | 5 10 98   |
| — Ragnhild hjemmesygepl.                       | 5 11 83   | — E vognmd. Aftensang                                   | 5 14 17   |
| — Ernst murerm.                                | 5 11 83   | Danmark Det gjensidige Forsikrings-<br>selskab Frydsvej | 5 12 64   |
| Birk Nils gdr. Mosegrd. Vollund                | 5 13 14   | Dansk Arbejdsmands Forbund<br>Egtved afd. Vejlevej      | 5 10 49   |
| Bisgaard M P hdlsm. Bølling                    | 5 10 25   | — Mejeristforbund Kolding afd.<br>Dalbo Vejlevej        | 5 10 37   |
| Bjerrø Laurits kirkebetj.                      | 5 11 99   | Daugaard Carl snedkerm.                                 | 5 10 14   |
| — Peder landmd. Refsgdr.                       | 5 13 15   | Ebbesen Jørgen gdr. Lærkesang                           | 5 15 37   |
| Bjerregaard Chr. og Sigurd gdr.<br>Lundgrd.    | 5 15 61   | — Marinus husmd. Oustrup                                | 5 15 50   |
| Bjørn Erik gdr. Ryttergrd.                     | 5 15 56   | — Jørgen Vork                                           | 5 15 38   |
| Bladt Kramer M amtsvejmd.                      | 5 13 11   | Egtved Afholdshjem                                      | 5 10 26   |
| — Alfred rutebilchauffør Bakkely<br>Smalfort   | 5 12 79   | — Apotek Vejlevej                                       | 5 10 03   |
| Borgvardt Carl Jørgen slagter                  | 5 10 38   | — Auto-Service                                          | 5 12 78   |
| — Harry slagterm. Søndergade 19                | 5 11 04   | — Autoværksted                                          | 5 10 70   |
| — Viggo vognmd. Kirkev.                        | 5 13 42   | — Bageri Vestergade 1                                   | 5 10 18   |
| Bretling H W Vejlevej                          | 5 13 70   | — Befovarefabrik omst. til O Andre-<br>sen priv.        | 5 13 75   |
| Brok Niels gdr. Haugaard Bøgvad Skov           | 5 13 26   | — Blo Dalgade 25                                        | 5 12 75   |
| Brugsen Egtved                                 | ★ 5 11 77 | — Bogtrykkeri Aftensang                                 | 5 10 99   |
| — Udd. H Nielsen priv.                         | 5 15 98   | — Cementstøberi (Ansgar Kristensen)<br>Søndergade 23    | 5 13 62   |
| Brugsen Vork                                   | 5 15 02   | — Elværk, omst. t. bestyrer Alfred<br>Petersen priv.    | 5 11 33   |
| Bruhn Knud malerm. Kirkevej                    | 5 10 90   | — Turbinegrden Spjarup                                  | 5 13 76   |
| — Svend R Kirkevej                             | 5 13 57   | — Foderstofforenng                                      | 5 10 05   |
| Bruun Nikolaj gdr. Riisgrd.                    | 5 15 21   | — Handlsgartneri                                        | 5 10 10   |
| Brødsgaard Hans gdr. Koldinghøj<br>Oustrup     | 5 12 86   | — Højskolehjem                                          | 5 10 43   |
| — Johannes gdr. Vestergdr.                     | 5 15 48   | — Installationsforretning Sønderg.                      | 5 11 47   |
| — Sv. E gdr. Egtved Skov                       | 5 11 89   | — Kosangasdepot Vesterg.                                | 5 13 22   |
| — V gdr. Trannisvej 37                         | 5 10 39   | — Kro                                                   | 5 10 80   |
| — Niels Præstevænget 15                        | 5 13 90   | — Mejeri (J Laursen) Vejlevej                           | 5 10 04   |
| Buch M gdr. Højgrd. Torsted                    | 5 13 24   | — Postekspedition Koldingv.                             | 5 10 24   |
| Bundgaard G fiskerierjer Refsgdr.              | 5 10 86   | — Posten Aftensang                                      | 5 10 99   |
| Busch Svend gdr. Bøgelund<br>Egtved Skov       | 5 14 45   | — Radio-Service Sønderg.                                | 5 12 73   |
| Bæk Th. husmd. Nørregrd.                       | 5 10 12   | — Savværk & Trælshandel                                 | 5 11 23   |
| Bøgvad Fiskeri Bøgvad                          | 5 11 45   | — Skole                                                 | 5 12 87   |
| Bølling Handlsgartneri                         | 5 12 37   | — Sygeplejeforening                                     | 5 11 83   |
| Callesen Peder T gdr. Oustrup                  | 5 13 51   | — Trælshandel og Vognmandsforr.<br>(Ansgar Kristensen)  | 5 11 07   |
| Christensen Erik Lund adv. Vesterg.            | ★ 5 15 00 | Egtved-Kolding Rutebiler                                | 5 11 66   |
| — Anders automobilhdl.                         | 5 10 70   | elec-tri (K Amstrup) aut. elinst. Sønder-<br>gade 1     | 5 10 59   |
| — A M ps. førstelærer Præstevænget             | 5 10 66   | Elvstrøm Aage uddeler Vork                              | 5 15 02   |
| — Anton gdr. Kratgrden pr. V.                  | 5 15 03   | Enevoldsen H murerm. Vork                               | 5 15 33   |
| — Iver gdr. Fuglsang                           | 5 12 39   | Eriksen R Graahøjgrd.                                   | 5 15 10   |
| — K A gdr. Vesterlundgrd. Balles-<br>grd. Mark | 5 14 42   | — Rasmus Højvanggrd.                                    | 5 10 78   |
| — Kristen Roed fhv. gdr. Koldingv. 28          | 5 13 31   | Folkebanken                                             | 5 11 28   |
| — Svend Riber gdr. Damsgrd. Refsgdr.           | 5 11 86   | Frandsen Jes dræningsm. Kirkevej 11                     | 5 11 35   |
| — Jens Laurids husmd. Roedsminde               | 5 13 01   | Frederiksen Keld Hovgaard husmd.<br>Vork                | 5 15 42   |
| — Chr. landmd. Ø. Thorsted                     | 5 14 36   |                                                         |           |
| — I repræs. Trannisvej                         | 5 10 65   |                                                         |           |
| — Poul D slagterm. Dalg.                       | 5 11 52   |                                                         |           |
| — Sigvald smedem. Vork                         | 5 15 12   |                                                         |           |
| Christiansen Chr. landmd. Bødkersm.            | 5 10 08   |                                                         |           |
| — Jørgen radioforhdl. Søndergade               | 5 12 73   |                                                         |           |
| — Viggo tømrerm.                               | 5 10 97   |                                                         |           |

|                                                |         |
|------------------------------------------------|---------|
| <b>Frivilligt Pige Forbund Fører-</b>          |         |
| træningscenter Vork .....                      | 5 15 60 |
| <b>From Mogens bankfuldm. Præstevænget</b>     | 5 14 06 |
| <b>Gamles Hjem De</b> .....                    | 5 11 44 |
| <b>Godfredsen Karl gdr. Jubelholm</b> ....     | 5 11 76 |
| <b>Gregersen B lærerinde frk.</b> .....        | 5 13 56 |
| — Marie Bølling .....                          | 5 12 68 |
| <b>Gaarde Ejnar Buhl postbud</b> .....         | 5 11 58 |
| — Oluf vognmd. Vork omst. til                  |         |
| fru Dorthea Gaarde .....                       | 5 15 08 |
| <b>Hansen Axel Møller entrepr. Hjelmstrup</b>  | 5 12 60 |
| — J D fiskeriejer Spjarup .....                | 5 10 30 |
| — Peter fiskeriejer Refsgrd. ....              | 5 13 83 |
| — Chr. gdr. Fredensbo Fuglsang ....            | 5 12 16 |
| — Chr. Jessen gdr. Hjelmstrup Mose-            |         |
| gård .....                                     | 5 12 61 |
| — Egon Møller gdr. Østerlund                   |         |
| Hjelmstrup .....                               | 5 12 57 |
| — Ejnar gdr. Riisladegr. pr. V. ....           | 5 15 01 |
| — Georg gdr. Amhedegr. ....                    | 5 13 32 |
| — H P gdr. Skovhøjgrd. ....                    | 5 10 74 |
| — H P fhv. gdr. Vesterg. ....                  | 5 13 39 |
| — Johs. Jessen gdr. Ballesgrd. ....            | 5 14 43 |
| — Karl gdr. Hedelykke .....                    | 5 14 12 |
| — Marie gdr. fru Vejlev. ....                  | 5 10 73 |
| — Ole Friis gdr. Rodbjerggrd. ....             | 5 15 13 |
| — Otthilie gdr. fru Egelund pr. V. ...         | 5 15 40 |
| — Peter gdr. Fuglsang .....                    | 5 10 92 |
| — Poulin gdr. Vollundgrd. ....                 | 5 13 80 |
| — Sv. Aage gdr. Ll. Refsgrd. ....              | 5 11 71 |
| — Thorvald gdr. Vork .....                     | 5 15 31 |
| — Einer hdlsgartn. ....                        | 5 10 19 |
| — L hotelejer .....                            | 5 10 43 |
| — M Møldrups husejer Vork .....                | 5 15 53 |
| — Johannes husmd. Bølling .....                | 5 12 18 |
| — Laurits husmd. Egtved Skov .....             | 5 14 52 |
| — Johs. landmd. Engvang .....                  | 5 13 94 |
| — Jacob mekaniker .....                        | 5 12 78 |
| — Jens møller Bølling ML. ....                 | 5 13 05 |
| — Marius skomager Koldingv. ....               | 5 11 75 |
| — M C skomager Vork .....                      | 5 15 59 |
| — Rich. vaskeriejer Dalg. 29 .....             | 5 14 04 |
| — J vejmd. ....                                | 5 13 54 |
| — Agnete Dalgade .....                         | 5 11 68 |
| — Chr. Nørkjærgrd. pr. V. ....                 | 5 15 18 |
| — V Raabjerghus .....                          | 5 13 49 |
| <b>Haugland Sigurd Musikhøjskolen</b>          |         |
| Tågelund .....                                 | 5 14 08 |
| <b>Have Ejnar gdr. Leergd.</b> .....           | 5 11 01 |
| — Hans gdr. Vork Ødsted pr. V. ....            | 5 15 27 |
| <b>Hedensted Aksel arbejdsleder Frydsv.</b>    | 5 13 67 |
| <b>Hesselballe Martin gdr.</b> .....           | 5 11 36 |
| <b>Hjelmstrup Maskinstation</b> .....          | 5 12 60 |
| — H M Nippelrørfabrik Smalfort 4—8             | 5 10 33 |
| <b>Holm Jenny fru Kirkev. 18</b> .....         | 5 10 75 |
| — Emil murerm. ....                            | 5 10 41 |
| <b>Holt Peter Jørgensen amtsvejmd.</b>         |         |
| Bølling .....                                  | 5 14 19 |
| — Aksel gdr. Vangelyst .....                   | 5 12 74 |
| <b>Horsted Johs. O frugtavlser Venborg</b>     |         |
| pr. G. ....                                    | 5 12 62 |
| <b>Houbak Peter lærer Hjelmstrupv. 11.</b>     | 5 13 09 |
| <b>Husballe Kr. husmd. Tudvad Mark.</b> ..     | 5 14 59 |
| <b>Huss Hans gdr. Hjelmstrup</b> .....         | 5 12 71 |
| <b>Hvid G A tømrerm. Tybohus</b> .....         | 5 14 14 |
| <b>Højter H E mejerist Dalbo Vejlev.</b> ...   | 5 10 37 |
| <b>Iversen B fiskeriejer Tågelund</b> .....    | 5 13 82 |
| — A P tækkemd. Bølling Mark .....              | 5 12 54 |
| <b>Jacobsen Carl E direktør Nybjerg</b>        |         |
| Møllegd. ....                                  | 5 13 71 |
| — H E C gdr. Skansegården Bølling..            | 5 12 03 |
| — Viggo maskinst. Refsgrd. ....                | 5 13 25 |
| <b>Jakobsen Th. forp. Damsgrd. pr. V.</b>      |         |
| omst. t. Marius Jacobsen .....                 | 5 15 28 |
| — Anna gdr. Hejlskovgrd. ....                  | 5 11 92 |
| — H E gdr. Bakkebo Bølling .....               | 5 12 40 |
| — Jens Kn. gdr. Gedbjerggrd. ....              | 5 15 24 |
| — Herluf statshusmd. Bølling .....             | 5 12 44 |
| <b>Jensen Hans bestyrer Fuglsang</b> .....     | 5 13 86 |
| — Marie fhv. centralbest. ....                 | 5 14 29 |
| — Inge Buch damefrisørinde .....               | 5 11 09 |
| — Jørgen aut. elinstall. Søndergade..          | 5 11 47 |
| — Amalle fru Fæleseje Vollund ....             | 5 13 78 |
| — Anna fru Dalg. ....                          | 5 10 02 |
| — Anders gdr. Svanbjerggrd. ....               | 5 12 35 |
| — Ejnar gdr. Elmelund .....                    | 5 12 59 |
| — F S gdr. Bodilsminde .....                   | 5 14 56 |
| — Hans gdr. Eskelund Spjarup .....             | 5 10 29 |
| — Hans Chr. gdr. Ballesgrd. Mark. ...          | 5 11 20 |
| — Hans Erik gdr. Nylykke .....                 | 5 14 31 |
| — Ivar gdr. Bølling .....                      | 5 13 46 |
| — Iver S gdr. Bøgvad .....                     | 5 11 79 |
| — Jens Chr. gdr. Fynsminde                     |         |
| Hjelmstrup .....                               | 5 11 85 |
| — Jens D gdr. Enghavegrd. ....                 | 5 15 17 |
| — Jens P gdr. Skærbækgrd. Amhede               | 5 10 83 |
| — Otto Langager gdr. Ll. Solvang. ...          | 5 12 33 |
| — Peter gdr. Vinkelgrd. ....                   | 5 11 67 |
| — Sejer gdr. Paaskeborg .....                  | 5 10 50 |
| — Valdemar gdr. Kirkebyen .....                | 5 12 67 |
| — Aage gdr. Spangmosegrd. ....                 | 5 15 05 |
| — Johs. M husmd. Kirkebyen .....               | 5 14 21 |
| — Karl F kreaturhdl. Kirkev. 7 ....            | 5 14 01 |
| — Peter rentier Spjarup .....                  | 5 13 79 |
| — N P skoleinsp. Egtved Skole .....            | 5 12 98 |
| — J P Præstevænget .....                       | 5 10 06 |
| <b>Jeppesen Niels Holm gdr. Spjarup</b> ..     | 5 13 58 |
| <b>Jepsen V boelsmd. Ø. Thorsted.</b> .....    | 5 14 28 |
| — Kathrine fru Smalfort .....                  | 5 10 53 |
| — Mads gdr. Spjarup .....                      | 5 11 10 |
| — H S lærer Vork Skole .....                   | 5 15 32 |
| <b>Jessen Vald. fhv. restauratør Koldingv.</b> | 5 13 60 |
| <b>Jessing Frederik landmd. Refsgrd.</b> ...   | 5 13 85 |
| <b>Johansen Svend cykelforr.</b> .....         | 5 11 59 |
| — Marie fru Dalg. 9 .....                      | 5 10 34 |
| — Anton gdr. Mosegård .....                    | 5 12 25 |
| — J P gdr. St. Ballesgrd. ....                 | 5 10 54 |
| — Kaj gdr. Bakkegrd. ....                      | 5 13 38 |
| — Poul gdr. Ørviggrd. ....                     | 5 13 13 |
| — E smedem. ....                               | 5 14 20 |
| <b>Johnsen John gdr. Amhede</b> .....          | 5 13 34 |
| <b>Junker Reinhard gdr. Bølling Mark.</b> ...  | 5 12 20 |
| <b>Jøker S Nissen &amp; Co. A/S fiskeeksp.</b> |         |
| Spjarup .....                                  | 5 11 43 |
| — Fiskemerkterb. Spjarup .....                 | 5 11 24 |
| — priv. Olav Jøker-Jensen .....                | 5 11 43 |
| — Fiskeeksp. S Nissen Jøker .....              | 5 13 50 |
| <b>Jørgensen Vilhelm arbejdsmd. Bølling</b>    | 5 12 55 |
| — Oskar boelsmd. Vork .....                    | 5 15 54 |
| — Marie distriktsjordem. ....                  | 5 10 57 |
| — A fru Egtved Skov .....                      | 5 12 76 |
| — A gdr. Vendborggrd. pr. G. ....              | 5 12 14 |
| — Axel gdr. Oustrup .....                      | 5 15 51 |
| — Chr. gdr. Koldingvej .....                   | 5 11 73 |
| — Hans J gdr. Oustrup .....                    | 5 14 47 |
| — Vagn mekaniker Refsgrd. ....                 | 5 14 25 |
| — Alex vognmd. Koldingvej .....                | 5 12 88 |

|                                                                                |          |                                                                             |          |
|--------------------------------------------------------------------------------|----------|-----------------------------------------------------------------------------|----------|
| Kaltoft Nielsen Mads gdr. Solbakken..                                          | 5 12 38  | Lorentzen H J kommuneing. Trannis-<br>vej 1 .....                           | 5 13 88  |
| Kaspersen J K gdr. Refsgrdlund .....                                           | 5 14 23  | Lund Christensen Erik advokat                                               |          |
| Kastbjerg Chr. M Sønderg. 6 .....                                              | 5 10 36  | Vestergade .....                                                            | ★5 15 00 |
| Kjær Sørensen Chr. fragtmd. ....                                               | 5 10 81  | — L P forp. Højdalgrd. Bøgvad.....                                          | 5 12 70  |
| — P gdr. Hjelmstrup .....                                                      | 5 12 34  | —s Foto Søndergade 2 .....                                                  | 5 10 47  |
| Kloster H P gdr. Glasbjerghus Spjarup                                          | 5 14 40  | — Chr. gdr. Oustrup .....                                                   | 5 11 74  |
| Knudsen L fiskeriejer Vejlevej .....                                           | 5 10 28  | — E V gdr. Egerod .....                                                     | 5 12 41  |
| — Karen og Nina gdr. Præstevænget                                              | 5 10 22  | — Hans gdr. Egely Egtved Mark ....                                          | 5 13 69  |
| — Niels gdr. Tågelund .....                                                    | 5 13 81  | — Svend gdr. Spjarupgrd. ....                                               | 5 10 13  |
| — Ove gdr. Ll. Roedgård .....                                                  | 5 13 07  | Lærke Anton lærer Vejlev. 36 .....                                          | 5 13 72  |
| — P høseriejer Vork .....                                                      | 5 15 35  | Madsen Johs. gdr. Vork pr. V. ....                                          | 5 15 39  |
| — F N skotøjshdl. Sønderg. 5 .....                                             | 5 10 67  | — Niels fhv. gdr. Hjelmstrupvej 18 ..                                       | 5 12 32  |
| — K sognefoged Højstrup .....                                                  | 5 15 20  | — Alfred husejer Vesterg. ....                                              | 5 11 26  |
| — J uddeler sognerådsformd. ....                                               | 5 10 05  | — Jakob maskinst. Hjelmstrup .....                                          | 5 12 02  |
| — Jørgen fhv. uddeler Engv. 3.....                                             | 5 14 09  | — Peter murer og trilkotagehdl. ....                                        | 5 11 54  |
| Kolding Folkebanks Filial .....                                                | 5 11 28  | — C M urm. og guldsm. Vesterg. 21 ..                                        | 5 10 56  |
| — Folkeblad (Niels Kristensen) Sønder-<br>gade 11 omst. t. priv. Vesterg. 28.. | 5 10 71  | Mathiesen Jens vejformd. Bøgvad....                                         | 5 13 87  |
| <b>Kommunale telefoner</b>                                                     |          | Matthesen E fru Hjelmstrup .....                                            | 5 14 61  |
| Egtved kommune kommunekont. ....                                               | ★5 13 55 | — Poul og Co. A/S kont. Egtved ....                                         | 5 14 61  |
| — Kæmneren priv. ....                                                          | 5 13 55  | Meldgaard J købmd. ....                                                     | 5 11 05  |
| — Kommuneingeniøren priv. ....                                                 | 5 13 88  | Michaelsen Knud M vognmd. Kirkev. ...                                       | 5 13 35  |
| Kongsted H J gdr. Bølling .....                                                | 5 12 17  | Michelsen H Brage entrepr. Spjarup..                                        | 5 11 97  |
| Korsholm Hans gdr. Bølling .....                                               | 5 12 47  | Mikkelsen Karen rentrice fru .....                                          | 5 10 84  |
| Kristensen Kristian biavler Birkely                                            |          | — L A urmgr. Præstevænget 1.....                                            | 5 14 38  |
| Ballesgrd. Mark .....                                                          | 5 14 41  | Mogensen Johs. gdr. Vibehus Bølling..                                       | 5 12 30  |
| — Hans boelsmd. Egtved Skov.....                                               | 5 11 69  | — Johs. husmd. Bølling .....                                                | 5 12 93  |
| — Karl boelsmd. Bølling Skanse ....                                            | 5 14 37  | — Jørgen Hjelmstrupv. ....                                                  | 5 13 19  |
| — A Rahbek gdr. Spjarup .....                                                  | 5 13 17  | Morfensen Hans bliikk.sl. Smalfort 4—6                                      | 5 10 33  |
| — Peter gdr. Vork Nygrd. omst. til<br>fru Nanna Bruun .....                    | 5 15 11  | — Johanne boghdl. ....                                                      | 5 11 27  |
| — Thorkild S gdr. Kathrinebjerggrd. ...                                        | 5 12 85  | — Mary damefrisørinde Dalg. ....                                            | 5 11 39  |
| — Niels lokalredaktør Vesterg. 28 ..                                           | 5 10 71  | — Tage C forp. V. Ballesgrd.....                                            | 5 11 18  |
| — Ansgar vognmd. ....                                                          | 5 11 07  | — Henry hdlsmd. Vork .....                                                  | 5 15 80  |
| Kristiansen Johs. dyrlæge Vinkelgårds-<br>vej 4 .....                          | 5 11 96  | Mouritsen Svend savskærer Bakkev..                                          | 5 13 12  |
| — Rob. husejer .....                                                           | 5 12 92  | Musikhøjskolens Forlag .....                                                | ★5 14 11 |
| — Tage propr. St. Roedgård .....                                               | 5 12 09  | Møller Ejner gdr. Thorstedgrd.....                                          | 5 13 28  |
| Kruse Arne chauff. Koldingv. 23.....                                           | 5 10 69  | — Jens Chr. gdr. Østerlund pr. V... ..                                      | 5 15 07  |
| — Henning gdr. Fuglsang .....                                                  | 5 11 48  | — Niels gdr. Hjelmstrup .....                                               | 5 12 56  |
| — Johs. gdr. Koldingv. ....                                                    | 5 10 60  | — Peter gdr. Vork Ødsted pr. V.....                                         | 5 15 47  |
| — M vognmd. ....                                                               | 5 11 53  | — I A læge 10—12 Vejlev.....                                                | 5 10 01  |
| Kvist John ps. lærer Præstevænget ..                                           | 5 12 07  | Mørke August fiskem. Spjarup .....                                          | 5 11 24  |
| Larsen Erling elektr. Vejlev. ....                                             | 5 15 67  | <b>National Kasseapparat</b> (tekniker Erik<br>Pedersen) Trannisv. 12 ..... | 5 14 24  |
| — A Skovbo gdr. Østerholm .....                                                | 5 12 94  | Nicolajsen Hans landmd. Bølling ....                                        | 5 12 22  |
| — Henrik gdr. Refsgrd. ....                                                    | 5 13 41  | Nielsen Eigll chauff. Thorsted .....                                        | 5 11 98  |
| — K gdr. Bøgvad Skov .....                                                     | 5 13 53  | — Kristian chauff. Hjelmstrupv. 20....                                      | 5 13 98  |
| — Mads gdr. Vollund .....                                                      | 5 11 29  | — Th. Sloth fiskeriejer .....                                               | 5 11 49  |
| — Niels gdr. Tudvad pr. V. ....                                                | 5 14 51  | — Kirsten fru Vejlevej .....                                                | 5 11 50  |
| — M J fhv. landmd. Smalfort .....                                              | 5 12 66  | — M fru Egely Trannisvej .....                                              | 5 11 93  |
| — K R manufakturhdl. Sønderg. 10. ....                                         | 5 10 23  | — A frk. Vestergade .....                                                   | 5 10 79  |
| — Herman sadelm. Koldingv. ....                                                | 5 10 35  | — Arne gdr. Vork .....                                                      | 5 15 41  |
| Lassen F Schwab montør Korbenhøj 5                                             | 5 13 64  | — Egon gdr. Daugrdsminde Bølling ..                                         | 5 12 19  |
| Lausen H lærer Vork Skole .....                                                | 5 15 06  | — Erling gdr. Vork .....                                                    | 5 15 62  |
| — J A Koldingv. ....                                                           | 5 13 08  | — H gdr. Snoghavegrd. ....                                                  | 5 12 83  |
| Lauritsen Birte damefrisør fru Aften-<br>sang 15 .....                         | 5 15 63  | — Hans gdr. Bølling Ladegård .....                                          | 5 12 49  |
| Laursen J A landmd. Oustrup.....                                               | 5 11 72  | — Kr. Lund gdr. Vork Ødsted pr. V. ...                                      | 5 15 30  |
| — J mejeribest. Vejlevej .....                                                 | 5 10 04  | — Mads Kaltoft gdr. Solbakken .....                                         | 5 12 38  |
| Laursen-Vig Sigurd provst Vejlev. ....                                         | 5 13 61  | — Niels Peter gdr. Fuglsang .....                                           | 5 13 47  |
| Lehmann Svend Aage kørelærer ....                                              | 5 13 48  | — Niels Thomsen gdr. Tinghavegrd. ....                                      | 5 14 48  |
| Liegaard Fiskerl Vejlev. ....                                                  | 5 10 28  | Oustrup .....                                                               | 5 14 48  |
| — Plantage I/S .....                                                           | 5 12 69  | — Peder gdr. Vanggrd. Oustrup.....                                          | 5 11 32  |
| Lindgaard O C sognepræst .....                                                 | 5 13 40  | — R Damgaard gdr. Teglgd. ....                                              | 5 12 11  |
| Locht Hermann strømpfabr. ....                                                 | ★5 13 00 | — Svend gdr. Stigårdsminde .....                                            | 5 12 29  |
| — Volmer .....                                                                 | 5 10 96  | — V gdr. Østerris pr. V. ....                                               | 5 15 29  |
| Lorenfsen Jens husmd. Bølling .....                                            | 5 12 72  | — Margrethe iskiosk Møllebakken....                                         | 5 10 27  |
|                                                                                |          | — H Skov lærer Hjelmstrupv. ....                                            | 5 12 84  |
|                                                                                |          | — Viggo overing. Oustrup .....                                              | 5 14 15  |
|                                                                                |          | — Kent E repræs. Bølling gl. Skole ..                                       | 5 13 52  |

★ betyder fællesnummer for flere ledninger

|                                                                             |                    |
|-----------------------------------------------------------------------------|--------------------|
| Nielsen                                                                     |                    |
| — H uddeler Sønderg. ....                                                   | 5 15 98            |
| — Gunnar vognmd. Korbenhøj 9....                                            | 5 11 34            |
| — Poul vognmd. Vejlevej .....                                               | 5 13 99            |
| — Ove & Rolver A/S Frydsvej 29 omst.<br>til tømrer Chr. Rolver Kirkegade 15 | 5 11 40            |
| Nordbæk Fiskeri (L Knudsen og<br>B Iversen) Tågelund .....                  | 5 13 82            |
| Nordestgaard-Jensen Andreas lillebil-<br>vognmand .....                     | 5 11 64            |
| Nybjerg Mølle .....                                                         | 5 12 99            |
| Nyegaard Else fru .....                                                     | 5 11 00            |
| Nørbo Søren fiskeriejer Nybjerg ML<br>Spjarup .....                         | 5 11 19            |
| Nørgaard Aage gdr. Østerbygrd.<br>Ø. Thorsted .....                         | 5 13 27            |
| Olesen Orla gdr. Højvang Brakker<br>pr. G. ....                             | 5 12 52            |
| — Tage gdr. Fuglehøjgrd. ....                                               | 5 15 19            |
| — Regner landmd. ....                                                       | 5 13 59            |
| Oxlund Søren købmd. ....                                                    | 5 10 11            |
| Pabst Harald gdr. Højgrd. ....                                              | 5 15 57            |
| — Henrik vognmd. Vork .....                                                 | 5 15 45            |
| Paulsen P postbud Rita Bøgvadv. ....                                        | 5 11 90            |
| Pedersen Børge chauff. Venborg pr. G.<br>— Ebbe Hartvig Mack dyrlæge .....  | 5 14 26<br>5 11 62 |
| — Marius fiskehdl. Koldingv. ....                                           | 5 13 45            |
| — Sv. Aa. fiskeriejer Vork .....                                            | 5 15 46            |
| — Kathrine Brødsgaard fru Præste-<br>vænget 15 .....                        | 5 13 90            |
| — Maren fru Amhede .....                                                    | 5 11 95            |
| — Egll Aug. gartn. ....                                                     | 5 10 10            |
| — Adolf gdr. Bidalgrd. Oustrup .....                                        | 5 11 82            |
| — A Kjør gdr. Thorsted .....                                                | 5 11 63            |
| — Endrup fhv. gdr. Bakkevej 12....                                          | 5 14 05            |
| — H gdr. Bøgvad Skov .....                                                  | 5 12 04            |
| — Jens P gdr. Egtved Holt .....                                             | 5 13 84            |
| — Jens Peder gdr. Nr. Ballesgrd....                                         | 5 14 50            |
| — Peder M gdr. Skelbo pr. J....                                             | 5 12 43            |
| — Peder R gdr. Mosehøj Ballesgrde..                                         | 5 11 80            |
| — Villy gdr. Nørregård .....                                                | 5 12 12            |
| — N husejer Koldingvej 21 .....                                             | 5 14 07            |
| — Hans fhv. husmd. Tværv. 5....                                             | 5 13 29            |
| — H M maskinhdl. Koldingvej.....                                            | ★ 5 13 33          |
| — Jørgen murer Koldingv. ....                                               | 5 10 58            |
| — Ove rutebilchauff. Bøgev.....                                             | 5 12 06            |
| — M savværksejer .....                                                      | 5 11 23            |
| — H smedem. Bølling .....                                                   | 5 12 15            |
| — Erik tekniker Trannisv. 12....                                            | 5 14 24            |
| — C Bendix tømrem. Koldingv. ....                                           | 5 11 30            |
| — Hans Lange vognmd. Koldingv. 19                                           | 5 12 01            |
| — Jens Hvollbøl vognmd. Egtved Skov                                         | 5 14 57            |
| — Julius vognmd. ....                                                       | 5 11 78            |
| — B Frydsvej .....                                                          | 5 13 68            |
| Peschardt Niels gdr. Oustrup .....                                          | 5 10 52            |
| Petersen Tage bogtr. Aftensang....                                          | 5 10 99            |
| — Anders Hvilid gdr. Refsgrd. ....                                          | 5 11 25            |
| — L M gdr. Nødkærlund Hjelmtrup..                                           | 5 12 58            |
| — Ove gdr. Oustrup .....                                                    | 5 11 12            |
| — Peter gdr. Rosenkilde Rugsted pr. V.                                      | 5 14 49            |
| — P H gdr. Oustrup .....                                                    | 5 10 62            |
| — Peter købmd. Rugstedlund pr. V...                                         | 5 15 65            |
| — Bernhard landmd. Venborglund<br>Venborg pr. G. ....                       | 5 12 31            |
| — Kurt manufakturforr. Vesterg. ....                                        | 5 10 17            |
| — M M tekstilarb. Frydsv. 11....                                            | 5 13 74            |
| — Erling tømrem. Bøgvadv. 8....                                             | 5 13 97            |
| — Hans vognmd. Vork .....                                                   | 5 15 25            |
| — J Hesselhøj pr. V. ....                                                   | 5 15 09            |
| Pill L skomagerm. Egtved Skov.....                                          | 5 14 58            |
| Poder Peter forp. Taagelundgrd.....                                         | 5 12 65            |
| Pollistationen Hjelmtrupv. ....                                             | 5 12 05            |
| Poulsen Arne gdr. Solvang .....                                             | 5 12 50            |
| — K & T gdr. Egtved Mark.....                                               | 5 11 14            |
| — H tømrem. Præstevænget .....                                              | 5 12 96            |
| — Jens fhv. vognmd. Bølling .....                                           | 5 13 10            |
| — Viggo vognmd. Koldingv. ....                                              | 5 12 00            |
| — Aage vognmd. Bølling .....                                                | 5 13 04            |
| Paaske J Aa. snedker Dalg. 32....                                           | 5 11 87            |
| Rasmussen Fr. Juul gdr. Vork....                                            | 5 15 36            |
| — Peter gdr. Duebjerg .....                                                 | 5 11 16            |
| — J plovformd Spjarup .....                                                 | 5 11 97            |
| Ravn Aage gdr. Bølling .....                                                | 5 12 23            |
| Refsgaardlund Dambrug .....                                                 | 5 11 61            |
| Rekord Vask Dalg. 29 .....                                                  | 5 14 04            |
| Richter Bjørn tegner Skovgrden<br>Taagelund .....                           | 5 14 30            |
| Rosenlund Jens gdr. Vork Ødsted<br>pr. V. ....                              | 5 15 43            |
| Rødtness Erling gdr. Bølling .....                                          | 5 12 21            |
| Scantemo A/S fællesantenneanlæg<br>Søndergade 1 .....                       | 5 14 10            |
| Schmidt Henning forp. Vorkgrd. ....                                         | 5 15 04            |
| — Nis gdr. Fuglsang .....                                                   | 5 10 42            |
| — Paul gdr. Vork .....                                                      | 5 15 34            |
| — Peter gdr. Bølling .....                                                  | 5 12 24            |
| Schnegelesberg Fr. skrædder .....                                           | 5 10 68            |
| Simonsen Sørine afholdshjemmet.....                                         | 5 10 26            |
| — Anna fru Fuglsang .....                                                   | 5 15 94            |
| Skars Forlag Vork pr. V. ....                                               | 5 15 85            |
| Skjerk Kaj apoteker Vejlev.....                                             | 5 10 03            |
| Skov Kristian gdr. Bøgvad Skov....                                          | 5 10 72            |
| Skovsgaard Erling forp. Liegrd....                                          | 5 14 16            |
| — C gdr. Enemærkegrd. ....                                                  | 5 15 15            |
| — Hans gdr. Skovvang .....                                                  | 5 11 22            |
| — Henry gdr. Højvanggrd. Hjelmtrup                                          | 5 12 46            |
| — Ernst sognefoged Pilgrd. ....                                             | 5 10 61            |
| Skøtt Kal gdr. Grønhøj .....                                                | 5 12 36            |
| Spare og Laanekassen i Egtved.....                                          | 5 10 09            |
| Speedtsberg S vognmd. Bakkev.....                                           | 5 10 21            |
| Steffensen A bestyrer Mosebo .....                                          | 5 12 53            |
| Styrbæk Svend gdr. Glasbjerg.....                                           | 5 11 42            |
| — Peter Præstevænget .....                                                  | 5 14 35            |
| Svendsen Svend A bageri Vejlevej... 5 10 94                                 |                    |
| Søgaard V K hdlsgartn. Dalg. 17....                                         | 5 11 03            |
| — Chr. vognmd. ....                                                         | 5 10 32            |
| Søndergaard Metha kroeger .....                                             | 5 11 02            |
| Sørensen Rud. blikkenslagerm. Dalg..                                        | 5 11 39            |
| — K H chauff. Egtved Mark .....                                             | 5 13 65            |
| — Johs. Skanderup cykelhdl. ....                                            | 5 10 82            |
| — Chr. fiskeriejer Nybjerg ML Bøgvad                                        | 5 11 57            |
| — Peter forp. Dalgrd. Oustrup.....                                          | 5 10 63            |
| — Chr. Kjør fragtmd. ....                                                   | 5 10 81            |
| — Gunnar gdr. Viedsgrd. ....                                                | 5 14 13            |
| — Gunnar V gdr. Vesterld. Hjelmtrup                                         | 5 12 42            |
| — Holger gdr. Birkely Egtved Skov..                                         | 5 11 88            |
| — Jens gdr. Koldingv. ....                                                  | 5 11 17            |
| — Johannes gdr. Overgrd. ....                                               | 5 11 91            |
| — Jørg. M gdr. Refsgde .....                                                | 5 13 89            |
| — Karl gdr. Skovlund Ø. Thorsted....                                        | 5 10 85            |
| — M og D gdr. Brambjerggård .....                                           | 5 11 15            |
| — P M gdr. Vork .....                                                       | 5 15 44            |
| — S gdr. Bølling Mark pr. Vb.....                                           | 5 12 91            |
| — Søren lillebilvognmd. Refsgårde...                                        | 5 11 56            |
| — Poul lærer Bølling .....                                                  | 5 12 45            |
| — M C & Søn smede .....                                                     | 5 10 31            |



|                                                              |         |
|--------------------------------------------------------------|---------|
| Tarp Aa. gdr. Enghavegrd. ....                               | 5 12 27 |
| Termansen Maren husejer Bølling gl.<br>Skole .....           | 5 13 06 |
| Therkelsen S fiskeriejer Spjarup.....                        | 5 12 63 |
| Thomsen J P blomsterhdl. Sønderg... 5 11 06                  |         |
| — Th. forp. Spjarup .....                                    | 5 13 18 |
| — K gdr. Godthaab .....                                      | 5 12 82 |
| — Th. Bruun gdr. Outrup .....                                | 5 13 21 |
| — Th. Holger gdr. Bølling Østergd... 5 12 08                 |         |
| — Th. O kreaturhdl. 19—20 Vejlev... 5 11 70                  |         |
| — Asger møbelhdl. Sønderg. omst. t.<br>priv. Aftensang ..... | 5 10 45 |
| Thorsen A lærer, tale- og hørepædagog<br>Trannisv. 25 .....  | 5 14 34 |
| Thuessen J J repræs. Koldingv.....                           | 5 10 48 |
| Thygesen Richard købm. Bølling ....                          | 5 13 03 |
| Truelsens Søren gdr. Vork Mosegrd... 5 15 16                 |         |
| Tværkær Kurt autohdl. Vejlev. 8....                          | 5 14 63 |
| Taagelund Fiskeri (Hansen) .....                             | 5 12 77 |
| Uldall's Fisketransport Vejlev. 33 ...                       | 5 10 55 |
| — Michæli musiklærerinde Vejlev. ...                         | 5 10 76 |
| Uth Kristian fiskeriejer Spjarup .....                       | 5 12 90 |
| Utoft Vagn skrædderm. Sønderg.....                           | 5 13 23 |
| Veile Bank A/S Egtved afd. ....                              | 5 13 95 |
| Vejle Amts Folkeblad Vesterg. ....                           | 5 13 73 |
| Vejle—Esbjerg Rutebiler .....                                | 5 10 89 |
| Vejleveys Trikotageforretning .....                          | 5 11 54 |
| Vestergaard L bagerm. Vesterg. 1 ...                         | 5 10 18 |
| — Jens gdr. Tågelund .....                                   | 5 11 51 |
| Vilain Verner arbejdsleder Dalg. 32..                        | 5 12 10 |
| Villadsen J landoverpolitibetj. Hjelm-<br>drupvej .....      | 5 12 05 |
| Vogensen Vagn hjemmesl. 8-9 Amhede                           | 5 14 54 |
| Vonsel Svend husmd. Birkehøj .....                           | 5 14 02 |
| Vork Fiskeri .....                                           | 5 15 52 |
| Vaaben K fiskeriejer .....                                   | 5 10 46 |
| — L M gdr. Bølling .....                                     | 5 12 13 |
| Westerlund Gunner tekstiltekn.<br>Vestergade .....           | 5 11 60 |
| Wilhelmsen A gdr. Vork pr. V.....                            | 5 15 23 |
| Winkel M P gdr. Granhøjgrd. Amhede                           | 5 11 37 |
| — Johs. Koldingvej 2 .....                                   | 5 14 32 |
| Winterberg Laurits gdr. Gejlager ...                         | 5 12 28 |
| Østerlund P gdr. Egtved Mark .....                           | 5 11 65 |

## GESTEN

055 - 4 61 11

### Postadresser:

|                |            |
|----------------|------------|
| pr. G. betyder | pr. Gamst  |
| pr. V. —       | pr. Veerst |
| pr. Vj. —      | pr. Vejen  |
| intet —        | pr. Gesten |

|                                                            |     |
|------------------------------------------------------------|-----|
| Albrektsen M & G Fallesen auto- og<br>maskinværksted ..... | 127 |
| — Jakob F landbrugsmaskinforr. ....                        | 1   |
| Alderdomshjemmet .....                                     | 121 |
| Andersen Chr. M biludlej. ....                             | 145 |
| — Frands G gdr. Solager Gamst pr. Vj.                      | 156 |
| — Kristian gdr. Tybækgrd. ....                             | 83  |
| — Robert gdr. Villesholm .....                             | 14  |
| — Svend gdr. V. Gesten .....                               | 19  |
| Andreasen Ejnar brøndgr. V. Gesten... 108                  |     |
| — Niels fhv. tørvefabr. Stavshede.....                     | 84  |

|                                                                  |     |
|------------------------------------------------------------------|-----|
| Bach Jensen Niels vognmd. ....                                   | 3   |
| Banken for Vejen og Omegn A/S.....                               | 103 |
| Bech Verner vejmd. Andstv. ....                                  | 138 |
| Bendixen Gustav gdr. og sognefoged<br>Vestervang .....           | 109 |
| Bisgaard O Stavad Staushede .....                                | 160 |
| Bramsen Poul bestyrer Toftegård .....                            | 152 |
| Bruksen Gesten .....                                             | 7   |
| Brunebjerg B gdr. Skovgård .....                                 | 110 |
| Bundsgaard M fru Toftegård .....                                 | 122 |
| — K A .....                                                      | 6   |
| Centralhotellet .....                                            | 82  |
| Christensen Hans amtsvejmd. Kirkevej ..                          | 131 |
| — J Sand købm. V. Gesten .....                                   | 106 |
| — E Arvad manufakturhdl. ....                                    | 46  |
| — Aage vognmd. Ø. Gesten .....                                   | 107 |
| Clausen Alfred gdr. Fuglsanggrd. ....                            | 37  |
| Dahl Viggo savværksejer .....                                    | 71  |
| Dal E Pedersen statseksam. ejend.mægl.<br>Carmen V. Gesten ..... | 113 |
| Damgaard Peter gdr. Langvadgrd. ....                             | 45  |
| — Aage gdr. Stavshede .....                                      | 99  |
| — L slagterforr. fru .....                                       | 18  |
| Dansk Arbejdsmands Forbunds<br>Arbejdsløshedskasse .....         | 124 |
| — Vandværks Industrl .....                                       | 82  |
| Engvang Hansen E gdr. Enemarksgrd... 102                         |     |
| Eriksen Egon gdr. Hegnslund .....                                | 168 |
| — H G landmd. Ravnholt .....                                     | 167 |
| Eskildsen Eskild Kr. gdr. Smederøj pr. V.                        | 114 |
| Fallesen Johs. gdr. Ø. Gesten .....                              | 68  |
| Feldskov Ejnar Ø. Gesten .....                                   | 104 |
| Felthaus A gross. Ø. Gesten .....                                | 73  |
| Feldthaus Ejner gdr. Aggersgrd. ....                             | 30  |
| Flugt Kr. gdr. Stavshede .....                                   | 151 |
| Frederiksen Karl lillebilvognmd. ....                            | 22  |
| Frem Kontrolhønsleret .....                                      | 128 |
| Gesten Apotek .....                                              | 9   |
| — Bageri .....                                                   | 67  |
| — Centralskole .....                                             | 161 |
| — Farvehandel Stationallé .....                                  | 57  |
| — Jernbanestation .....                                          | 60  |
| — Korn- og Foderstofforretning A/S....                           | 58  |
| — — .....                                                        | 89  |
| — Manufakturhandel .....                                         | 46  |
| — Mejeri .....                                                   | 29  |
| — Sanitetsforretning .....                                       | 172 |
| — Silofabrik .....                                               | 140 |
| — Sogns Sygeplejeforening (sygepl.) ...                          | 101 |
| — Træindustrl .....                                              | 140 |
| Grumsted A D gdr. Skovdal .....                                  | 171 |
| Grønback Niels forp. Højmosgrd.<br>Ø. Gesten .....               | 134 |
| Habekost Erik graver Kirkely .....                               | 158 |
| — Karl gdr. Havely .....                                         | 38  |
| Hansen Laurids K elinstall. ....                                 | 115 |
| — I Haahr fabr. ....                                             | 140 |
| — E Engvang gdr. Enemarksgrd. ....                               | 102 |
| — Hans gdr. Sekkjærgrd. V. Gesten ...                            | 15  |
| — J gdr. Søndergrd. ....                                         | 78  |
| — Peter Raarup gdr. Nørgrd. ....                                 | 31  |
| — P Appel og Søn købm. Ø. Gesten... 10                           |     |
| — Aage landmd. Ny Engholm V. Gesten                              | 47  |
| — Frits Winther manufakturhdl. ....                              | 65  |
| — Sigfred mælkehdl. ....                                         | 91  |
| — Harald Hvild vognmd. ....                                      | 44  |
| Hjorth Arne forp. Højrupgrd. ....                                | 49  |
| Hollensen E rejsebud .....                                       | 93  |



|                                                           |     |                                            |     |
|-----------------------------------------------------------|-----|--------------------------------------------|-----|
| Horn Ludvig skovfoged 18—20<br>(A/S Stavshede) .....      | 72  | Petersen Andreas gdr. Moselund V. Gesten   | 142 |
| Huss Chr. gdr. Rodbjerggrd. ....                          | 2   | — Johs. gdr. Lavmosegrd. Ø. Gesten....     | 117 |
| Hvegholm Vagn hdlsm. ....                                 | 74  | — Martin gdr. maskinstation Blokager..     | 39  |
| Hviid H R urmager .....                                   | 130 | — Michael gdr. ....                        | 5   |
| — Harald Hansen vognd. ....                               | 44  | — Hans P murer. ....                       | 23  |
| Højrup G Højrupgrd. ....                                  | 32  | — E møbelpolstrer Staushede .....          | 137 |
| Høst Henry gdr. ....                                      | 53  | Pihl A B malerm. Staushede Skole .....     | 63  |
| Haagensen V Aa. direktør .....                            | 58  | Pilegaard Elly lærerinde Centralskolen..   | 164 |
| Ibsen A tømrem. ....                                      | 81  | Platz E M forp. Kærholm .....              | 123 |
| Jakobsen Thomas gdr. Abildhøjgrd.<br>Refsing pr. Vj. .... | 96  | — S gdr. Engholm .....                     | 66  |
| Jensen Frederik gdr. Lundgrd. Refsing<br>pr. Vj. ....     | 153 | Quist Ejner distriktsforst. ....           | 17  |
| — R S gdr. Sandbjerggrd. V. Gesten..                      | 90  | Rasmussen M (Sydjysk Margarinefabr.)..     | 20  |
| — P slagterm. ....                                        | 40  | — Ejner mejeribest. ....                   | 29  |
| — C Løwe fhv. stationsforst. ....                         | 112 | — Henry statshusmd. ....                   | 155 |
| — Niels Bach vognd. ....                                  | 3   | Ravn P kreaturhdl. Ø. Gesten .....         | 27  |
| Jensen-Rustrup Johannes gdr. Olesminde                    | 120 | Schelde Sven maskinst. ....                | 154 |
| Jepsen P vognd. ....                                      | 92  | Schmidt H Bang bogholder .....             | 169 |
| Jung Franz malerm. Stadionallé .....                      | 57  | — Edvard gdr. og amtsrådsmedl. ....        | 105 |
| Just Carl N gdr. ....                                     | 149 | — K R smedem. V. Gesten .....              | 24  |
| Jørgensen Hans Madsen gdr. ....                           | 43  | Skov Mette fru Skovsminde .....            | 4   |
| — Johs. Lund gdr. Gestenlund .....                        | 132 | Skødt Chr. gdr. ....                       | 36  |
| — Rud. skrædder .....                                     | 85  | Sparekassen .....                          | 35  |
| Knudsen Emil landmd. Røjvang pr. V... 54                  |     | Staushede Savværk .....                    | 50  |
| Kommunale telefoner                                       |     | Stokholm John ingeniørassistent Bækkev.    | 34  |
| Gesten kommune kommunekont. ....                          | 35  | Sydjysk Margarinefabrik (M Rasmussen)..    | 20  |
| Kosangas Depot .....                                      | 127 | Søes Otto købmd. ....                      | 59  |
| Larsen A P apoteker .....                                 | 9   | — N Uldall savværksejer .....              | 50  |
| — H Dines sognepræst .....                                | 28  | Sørensen H bager .....                     | 67  |
| Laugesen I telefonistinde Vester .....                    | 165 | — Karl dyrlæge .....                       | 11  |
| Leonhard Jørgen gdr. Birkehøjgrd. ....                    | 147 | — J G farvem. ....                         | 162 |
| Lomborg K M damefrisør Hovedg. ....                       | 16  | — Georg gdr. Højgrd. Refsing pr. Vj... 95  |     |
| Lorenzen Erik H læge 8-9 og 13-14<br>lörd. 8-9 .....      | 100 | — Søren Chr. gdr. Engvang .....            | 157 |
| Lund L S pantefoged V. Gesten .....                       | 111 | — Tonny gdr. Vesterløgke V. Gesten....     | 143 |
| Løwe Jensen C fhv. stationsforst. ....                    | 112 | — Anton K kreditforeningsrepræs. ....      | 8   |
| Mikkelsen Aksel mekaniker .....                           | 70  | Tarp Th. & Søn møbelfabr. ....             | 64  |
| — Aage pantefoged V. Gesten .....                         | 94  | — — .....                                  | 144 |
| Mogensen Finn Jagd gdr. Krogslund<br>Ø. Gesten .....      | 13  | — Robert Tarp priv. ....                   | 64  |
| Mortensen Karl gdr. Ll. Søndergrd....                     | 42  | — Th. fhv. tømrem. ....                    | 139 |
| — Villiam landmd. ....                                    | 52  | Tatols Udsalg .....                        | 92  |
| Møller Holger Dons gdr. Enghavegrd....                    | 33  | Thomsen Højer gdr. Højbo Refsing pr. Vj.   | 79  |
| Nielsen H C bager .....                                   | 12  | Torp Gunnar hølsgartn. Ø. Gesten .....     | 88  |
| — Brdr. fabr. ....                                        | 41  | Tækker Chr. gdr. Bækholm .....             | 97  |
| — G M lægeaut. fodpl. ....                                | 118 | Vejen Bank Gesten afd. ....                | 103 |
| — Carl gdr. Sandagergrd. ....                             | 48  | Villumsen Jørgen sygekassekass. ....       | 61  |
| — Kristian A gdr. Ravnholt .....                          | 150 | Vingborg N gdr. Lindegrd. ....             | 86  |
| — Herluf hønseriejer .....                                | 128 | Vaaben Marle rentrice Ø. Gesten .....      | 146 |
| — K install. ....                                         | 172 | — H J Mariegrd. ....                       | 25  |
| — Anders landmd. Fuglsanghus .....                        | 148 | Winther Hansen Frits manufakturhdl....     | 65  |
| — E landmd. Højvang .....                                 | 98  | — Østergaard Sigvald husejer Ø. Gesten ... | 62  |
| — K A sadelm. ....                                        | 125 | — J lærer Tværg. ....                      | 178 |
| — L B vognd. ....                                         | 133 |                                            |     |
| Olesen Svend gdr. Ø. Gesten .....                         | 136 |                                            |     |
| Pedersen Yonna damefrisør .....                           | 135 |                                            |     |
| — Axel Buhl fiskeriejer .....                             | 87  |                                            |     |
| — Svend frisørm. ....                                     | 135 |                                            |     |
| — Johannes gdr. ....                                      | 55  |                                            |     |
| — Kr. Nissen gdr. Bjørnkærgrd. ....                       | 116 |                                            |     |
| — Hans husmd. Langbjerg .....                             | 51  |                                            |     |
| — Svend Rask lærer Nyg. ....                              | 159 |                                            |     |
| — Kristen pensionist Ø. Gesten Skov ...                   | 76  |                                            |     |
| — Dorthea rentrice Blokbo .....                           | 80  |                                            |     |

## HEJLS

055-79111

### Postadresser:

|                |                |
|----------------|----------------|
| pr. F. betyder | pr. Fjølstrup  |
| pr. H. —       | pr. Hejlsminde |
| intet —        | pr. Hejls      |

|                                                   |     |
|---------------------------------------------------|-----|
| Aller Byggeforretning Hejlsminde pr. H.           | 129 |
| Andersen A G købmd. ....                          | 13  |
| — I P møller Møllebo Bjerget .....                | 3   |
| Andreasen H campingejer Hejlsminde<br>pr. H. .... | 74  |
| — A & J smedem. ....                              | 25  |
| Bach Michael Bakkehuset .....                     | 77  |
| Birk Knud chauff. Hejlsminde pr. H....            | 94  |
| Birkholm Chr. sognerådsformd. ....                | 9   |

|                                         |     |                                          |     |
|-----------------------------------------|-----|------------------------------------------|-----|
| fiskehdl. Hejlsminde pr. H.             | 75  | Jessen S Th. bygningskonstr.             | 102 |
| fisker Hejlsminde pr. H.                | 49  | — Julius murerm.                         | 66  |
| Hejls                                   | 35  | — Bendix skibsf. Hejlsminde pr. H.       | 124 |
| H repræs. og posteksped. Hejls-         |     | Juhl Henrik Uldall gdr. Kløverholm.      | 62  |
| de pr. H.                               | 100 | — Kristian hdlsmd. omst. t. Olaf Juhl.   | 76  |
| Chr. Jensen Jul. & Søn elektroinstall.  |     | Jørgensen H R bagerm. Hejlsminde pr. H.  | 87  |
| Sjølund                                 | 71  | — Harry matros Hejlsminde pr. H.         | 45  |
| — Jørgen gartn.                         | 4   | Kay Holger førstelærer                   | 112 |
| — Peter Jepsen gdr. Søndermarken        | 64  | Klyhn Chr. karetm.                       | 23  |
| — Aage tømmerm. Holmehøj                | 110 | Knudsen Karl kommunekass. Trappendal     | 95  |
| — Marinus vognmd. Hejlsminde pr. H.     | 111 | Kongsted Jørn R gdr. Vestergård          | 98  |
| — Andreas Elkjær pr. H.                 | 27  | Krag Jens gdr. Elisabetsminde            | 43  |
| Christiansen Henry skatterådsmedl.      | 83  | — Jørgen gdr. Trappendal                 | 16  |
| — Karl F smedem.                        | 73  | — Søren gdr.                             | 69  |
| Dall Hans frugtavl                      | 123 | — Knud repræs.                           | 51  |
| — H Ballegård                           | 31  | Kristiansen Sigurd husmd. Søndermarken   | 93  |
| Damgaard Chr. gdr. Kærenshøj            | 15  | Kysthotellet (Johs. Jacobsen) Hejlsminde |     |
| — Hans Thygesen gdr. Overgrd.           | 30  | pr. H.                                   | 2   |
| Damkjær P mælkehdl.                     | 104 | Lauridsen L gdr. Overbygrd.              | 21  |
| Dansk Arbejdsmands Forbund              | 97  | Lejrskolens for Aabenraa Amt             | 14  |
| Davidsen S lærer                        | 108 | Lysen Niels kroforp.                     | 82  |
| Dolmer Anders læge                      | 60  | Madsen Niels vognmd. Skovly Kalvehøj     | 79  |
| Eriksen Henning gdr. Søndergrd.         | 59  | — Peter vognmd.                          | 99  |
| — I landmd. Bøgely                      | 42  | Moisen Henning formd.                    | 97  |
| — Jørgen rentier Mindebo                | 103 | Mortensen Kaj læge                       | 1   |
| Falk Johan rentier Hejlsminde           | 46  | Nielsen Marinus blomsterhdl. og tømmerm. | 47  |
| Flensborg N Bygebjerg                   | 17  | — Hans husmd. Trappendal                 | 38  |
| Frederiksen L C major pr. H.            | 126 | — Vagn Knud propr. Bæklund               | 29  |
| Gamles Hjem De                          | 85  | — P skrædderm.                           | 8   |
| Grænseborg                              | 26  | Nissen H P gdr. Skovholt                 | 72  |
| Hansen Svend Aage chauff. Overby.       | 127 | — William gdr.                           | 18  |
| — Chr. frisør                           | 41  | Nørgaard Johs. pens. postbud Lyshøj.     | 114 |
| — Alfred gdr. Trappendal                | 86  | Ottosen Hakon Andsig                     | 24  |
| — Knud gdr. Hejlsgrd.                   | 7   | Pedersen Arne Rlis bagerm.               | 55  |
| — E P murerm. Hejlsminde pr. H.         | 129 | — E Leth bestyrer Vargde                 | 5   |
| — Peter N murerm.                       | 115 | Petersen Anna og Kathrine Kyhl systue    | 91  |
| — Anna Buchhæve organist                | 90  | — Charles Sofus vaskeriejer              | 105 |
| — Richard rentier Søndermarken          | 116 | Philipsen Arne Kongstedgrd.              | 57  |
| — Hans skibshdl. pr. H.                 | 50  | — Jes Kongstedgrd.                       | 57  |
| — Chr. statsaut. skibsmægl. Hejls Str.  | 128 | Postekspeditionen                        | 39  |
| — Johan sognefoged                      | 34  | Qvist J C købmndsforr.                   | 40  |
| — Søren tømmer Bækkebo                  | 44  | Rask Julius gdr. Lindely                 | 96  |
| — Rasmus vognmd.                        | 68  | Raun Arne B gdr. Kællingær               | 53  |
| Hejls Bageri                            | 55  | Reck-Magnussen Øvind sognepræst          |     |
| — Kommuneskole (førstelærer H Kay).     | 112 | Hejls Præstegård                         | 11  |
| — Lærerværelset                         | 78  | Rohde Hans landpostbud                   | 122 |
| — Kro                                   | 82  | Schelde Karl Lykkebjerg                  | 48  |
| — Maskinfabrik (G Skibelund)            | 61  | Schmidt P cykelhdl. og vognmd.           | 19  |
| — Planteskole                           | 4   | — Aage R fisker Hejlsminde               | 63  |
| — Trælast- og Bygningsmaterialehdl.     | 54  | Schultz Johan jun. propr. Klostergrden.  | 28  |
| Hejls-Kolding Fragtbll                  | 68  | — Johan sen. propr. Klostergrden.        | 10  |
| Hejlsminde Strand-Camping pr. H.        | 74  | — Hans Lindehuset                        | 92  |
| — Tørreri Hejlsminde pr. H.             | 70  | Simonsen Simon propr. Vargde             | 5   |
| Henneberg G gdr. Damgrd.                | 20  | Skibelund Gunnar D maskinfabr.           | 61  |
| Hjelm Kurt slagterm.                    | 52  | Skov Peter gdr. Hejls Overby             | 80  |
| Holm L gdr. Strandgrden                 | 32  | Skriver Bent tømmerhdl.                  | 54  |
| — Andreas husmd. Søndermarken           | 89  | Skøtt Georg gdr. Mindegrden pr. H.       | 56  |
| — Hans klovbesk. Søndermarken           | 36  | — Hans Henriksen fhv. gdr. Dyrelund.     | 119 |
| Holmgaard Johs. købmnd.                 | 113 | Stark E chauff. Hejlsminde               | 84  |
| Holving Martha fru                      | 65  | Steffensen H C gdr. Østergrd.            | 33  |
| Hugger Simon gdr.                       | 81  | Strandgaarden Sommerpensonat             | 32  |
| Hundevad Erik forp. Stavnsbjerg         | 12  | Straarup Peter skovløber Vargrdelund     | 88  |
| Jacobsen Johs. hotelejer (Kysthotellet) |     | Sørensen Chr. J manufakturhdl.           | 67  |
| Hejlsminde pr. H.                       | 2   | — Magnus vognmd. Hejls Str.              | 117 |
| Jensen Bodil fru Hejlsminde pr. H.      | 118 | Theilgaard Jens uddeler                  | 35  |
| — Kristian gdr. Husetgrd.               | 22  | Tingleff P gdr. Hejls Søndermark.        | 106 |
| Jespersen N gdr. Midtbygrd.             | 6   |                                          |     |

**HJARUP**

055 - 9 31 11

## Postadresser:

|                                                            |     |
|------------------------------------------------------------|-----|
| pr. L. betyder pr. Lunderskov                              |     |
| pr. V. — pr. Vamdrup                                       |     |
| intet — pr. Kolding                                        |     |
| <b>Andersen A Ørgaard fabr. Skanderup</b>                  |     |
| pr. L. ....                                                | 133 |
| — M Eg forv. Wissingsminde pr. L. ....                     | 92  |
| <b>Bach Johs. overfoderm. Wissingminde</b>                 |     |
| pr. L. ....                                                | 125 |
| <b>Bramsen H J gdr. Skovhøjgrd. ....</b>                   | 63  |
| — Vagn E gdr. Frisenhavn pr. V. ....                       | 13  |
| — Aage gdr. ....                                           | 42  |
| <b>Brodersen S E telefonmontør Skanderup</b>               | 113 |
| <b>Brugsen Hjarup (C Jensen) ....</b>                      | 3   |
| — Skanderup pr. L. ....                                    | 104 |
| <b>Buhl Aage gdr. Gaarsholt pr. V. ....</b>                | 40  |
| <b>Bøgsvang Villads vognmd. Skanderup</b>                  |     |
| pr. L. ....                                                | 88  |
| <b>Carlsen H uddeler Skanderup pr. L. ....</b>             | 104 |
| <b>Christensen Thyra fru ....</b>                          | 25  |
| <b>Elektrikeren (Vagn O Pedersen)</b>                      |     |
| Hylkedalvej 46 tlf. Kolding 24755                          |     |
| <b>Engholm Kirstine fru Skanderup pr. L. ....</b>          | 18  |
| <b>Esbensen V gdr. Skanderup pr. L. ....</b>               | 103 |
| <b>Eskenen Valborg fru Skanderup pr. L. ....</b>           | 97  |
| <b>Fisker Anna ....</b>                                    | 52  |
| <b>Friis Johs. P gdr. Fædresminde ....</b>                 | 27  |
| — Peter Povlsen gdr. Fredensbo                             | 24  |
| — Poul Fallesen gdr. sognefoged                            |     |
| Enghøjgrd. ....                                            | 10  |
| — Poul tømmer Anesminde                                    | 44  |
| <b>Gamst Gerhard gdr. Skanderupgrd. pr. L. ....</b>        | 86  |
| <b>Gudmand-Høyer T valgmenighedspræst</b>                  |     |
| Skanderup pr. L. ....                                      | 89  |
| <b>Hansen Carl frugtavlér Skanderup pr. L. ....</b>        | 110 |
| — Anker Dam gdr. Hagstedgrd. pr. L. ....                   | 84  |
| — Jens gdr. Baunfeldt                                      | 47  |
| — Johan gdr. Skovlund                                      | 64  |
| — Nicho husmd. pr. L. ....                                 | 33  |
| — Mary lærerinde Skanderup By pr. L. ....                  | 68  |
| — S tømmer Skanderup                                       | 45  |
| <b>Henriksen Knud Erik maskinst. Skanderup pr. L. ....</b> | 60  |
| <b>Hjarup Andelsmejeri (M Jensen) ....</b>                 | 15  |
| — Karosseriværksted                                        | 53  |
| — Mølle (P Ellgaard Kjeldsen)                              | 22  |
| <b>Holm P gdr. Kærholm Nyskov pr. V. ....</b>              | 76  |
| <b>Holst H forp. Hjarup Præstegrd. ....</b>                | 12  |
| <b>Høyer Karen fru Elisalund ....</b>                      | 2   |
| <b>Jacobsen J P lillebilvognmd. ....</b>                   | 5   |
| <b>Jensen Aksel gdr. Grænsemind. pr. V. ....</b>           | 19  |
| — Fridlev gdr. Skovlyst                                    | 101 |
| — Hans Peter gdr., inspektør Skovly Hjarup pr. V. ....     | 35  |
| — Peter gdr. Mindebo                                       | 16  |
| — Børge repræs. ....                                       | 107 |
| — Viktor Kongsted smedem. pr. L. ....                      | 87  |
| — Valdemar                                                 | 106 |
| <b>Jeppesen Anna folkeregisterf. ....</b>                  | 67  |
| <b>Jessen Vagn forp. Østergd. ....</b>                     | 30  |
| — Karen fru                                                | 14  |
| — Mathias gdr. Nyskov pr. V. ....                          | 46x |
| <b>Johansen Peter Frederik gdr. Siverland. ....</b>        | 117 |
| <b>Jydsk Brandforskring Skovly Hjarup</b>                  |     |
| pr. V. ....                                                | 35  |

|                                                             |     |
|-------------------------------------------------------------|-----|
| <b>Jørgensen Jørg. L gdr. Skanderup pr. L. ....</b>         | 130 |
| — Peter G landmd. Skanderup pr. L. ....                     | 111 |
| — Leif O malerm. Skanderup pr. L. ....                      | 83  |
| — J smedem. Skanderup                                       | 91  |
| <b>Kjeld Kr. gdr. Søslettegrd. pr. V. ....</b>              | 41  |
| — Herluf landmd. Søvangrd. pr. V. ....                      | 79  |
| <b>Kjeldsen N E gdr. ....</b>                               | 54  |
| — P Ellgaard møllejejer og vognmd. ....                     | 22  |
| <b>Klinting Oluf forstander Skanderup pr. L. ....</b>       | 126 |
| <b>Knudsen Anker forp. Tankedal ....</b>                    | 39  |
| — N V forp. Hjarupgrd. ....                                 | 17  |
| — Cecilie fru Ll. Tankedal                                  | 20  |
| — Aage V gdr. Enghavegrd. ....                              | 32  |
| — Børge Vilhelm maskinsn. ....                              | 62  |
| <b>Kommunale telefoner</b>                                  |     |
| Hjarup kommune sognerådsformd. ..                           | 32  |
| Folkeregisterf. ....                                        | 67  |
| <b>Korntved B vognmd. Vito ....</b>                         | 118 |
| <b>Kragh P Friis gdr. Skanderup pr. L. ....</b>             | 85  |
| — Svend Friis gdr. Skanderup pr. L. ....                    | 95  |
| <b>Lange H P fabriksarb. ....</b>                           | 69  |
| <b>Larsen Th. forp. Mariegrd. Skanderup</b>                 |     |
| pr. L. ....                                                 | 71  |
| — Viggo gdr. Poulsminde                                     | 9   |
| — Valdemar lærer Skanderup Friskole                         |     |
| pr. L. ....                                                 | 80  |
| <b>Lauridsen Hans Chr. husmd. ....</b>                      | 49  |
| — L salgsleder f. D.L.K. ....                               | 55  |
| <b>Lauritsen Aksel Øvst Skanderup pr. L. ....</b>           | 98  |
| <b>Lunden O G propr. Nørgrdslund pr. L.</b>                 |     |
| omst. til fru Jakobsen                                      | 127 |
| <b>Madsen Leif Frede husmd. ....</b>                        | 78  |
| — Fr. landmd. Skanderup pr. L. ....                         | 57  |
| <b>Marlagers Trykkerier Slottet ....</b>                    | 56  |
| <b>Mølby Bertel grd. Højrupsmind. Skanderup pr. L. ....</b> | 93  |
| <b>Møldrup H Skanderup pr. L. ....</b>                      | 100 |
| <b>Møller Niels gdr. Lindegrd. ....</b>                     | 70  |
| — Niels karetm. Skanderup pr. L. ....                       | 108 |
| <b>Najbjerg Aksel lærer ....</b>                            | 74  |
| <b>Nielsen Oluf J forp. Nygrd. Nyskov pr. V. ....</b>       | 46y |
| — Emanuel gdr. Pargumlund                                   | 109 |
| — Jens R gdr. Grønvangrd. pr. L. ....                       | 122 |
| — Niels Knude gdr. Mejerigrden                              | 26  |
| — C G husmd. Landlyst Skanderup pr. L. ....                 | 102 |
| — H vognmd. ....                                            | 51  |
| <b>Nissen H Baumgrd. ....</b>                               | 50  |
| <b>Nørgaard Eigil tegner Mølvang</b>                        | 141 |
| <b>Ohnemus Jørgen gdr. Østerlund</b>                        | 61  |
| <b>Olesen Elly fru</b>                                      | 23  |
| — A karetm. ....                                            | 53  |
| <b>Pagaard Morten husmd. Skanderup pr. L. ....</b>          | 96  |
| <b>Pedersen Laurids forp. ....</b>                          | 105 |
| — E Ryberg forv. Eliselund                                  | 72  |
| <b>Petersen Viggo brøuds. Skanderup pr. L. ....</b>         | 115 |
| — N J forp. Rørkærgrd. pr. L. ....                          | 82  |
| — S V førstelærer Hjarup pr. L. ....                        | 116 |
| <b>Poulsen Gudrun praktikforst. Skanderup</b>               |     |
| pr. L. ....                                                 | 120 |
| <b>Rask Otto gdr. Engholm Skanderup pr. L. ....</b>         | 4   |
| <b>Rasmussen C forp. Hjarupdamgrd. ....</b>                 | 58  |
| — Godtfred forp. Knudsminde                                 | 29  |
| <b>Sejergø-Olsen Knud gdr. Klebækgrd. pr. L. ....</b>       | 36  |
| — Bestyreren Sandholmgrd. ....                              | 31  |
| <b>Simonsen Simon propr. Wissingsminde</b>                  |     |
| pr. L. ....                                                 | 112 |

|                                                                           |     |
|---------------------------------------------------------------------------|-----|
| Skanderup Friskole pr. L. ....                                            | 80  |
| — Smede- og Maskinværksted .....                                          | 91  |
| — Ungdomsskole pr. L. ....                                                | 126 |
| Skanderup-Hjarup Forbundsskole pr. L.<br>omst. t. førstelærers priv. .... | 123 |
| Skovgaard N F gdr. Skanderup pr. L. ...                                   | 129 |
| Stenum P H M gdr. ....                                                    | 1   |
| Straarup A gdr. Toftegrd. ....                                            | 6   |
| — Esbern gdr. Hjarup Vestergrd. ....                                      | 21  |
| — J gdr. ....                                                             | 28  |
| Svensden K E gdr. Damkjærgrd.<br>Skanderup pr. L. ....                    | 131 |
| Sørensen E forp. Skanderup Nørregrd.<br>pr. L. ....                       | 94  |
| — Johs. smedem. ....                                                      | 37  |
| Therkelsen H gdr. Skovborghus pr. V. ...                                  | 38  |
| Thomsen B gdr. Lærkenborg .....                                           | 65  |
| — Jens gdr. svineavlscentr. Mariegrd. ...                                 | 11  |
| — Th. gdr. Frederiksminde .....                                           | 128 |
| — V propr. Rosenlund pr. L. ....                                          | 124 |
| Vibjerg M gdr. Skanderup Nygrd. ....                                      | 81  |
| Vistoft Jørgen B ingeniør Hjarup gl.<br>Præstegård .....                  | 73  |
| Viuff Erik gdr. Fløjbjerg pr. V. ....                                     | 43  |
| Wind-Friis J gdr. Thomasmind. ....                                        | 34  |

## HØJRUP-FERUP

055-4 81 11

### Postadresser:

|                                                                                                    |    |
|----------------------------------------------------------------------------------------------------|----|
| pr. D. betyder pr. Dybvadbro<br>pr. F. — pr. Ferup<br>pr. K. — pr. Korsvang<br>intet — pr. Kolding |    |
| Andersen N P gdr. Engvanggrd. ....                                                                 | 43 |
| — N Uldall vognmd. Ferup pr. F. ....                                                               | 78 |
| — J Rilsberg Hvilested Kro .....                                                                   | 8  |
| Augustinus N tømmer Ejstrup .....                                                                  | 14 |
| Bjerrisgaard S J Stenvad Mølle .....                                                               | 4  |
| Brugsen Ejstrup .....                                                                              | 6  |
| — Ferup pr. F. ....                                                                                | 22 |
| Brødsgaard Anna Marie gdr. Brødsgrd. ...                                                           | 32 |
| Bundsgaard Niels rentier .....                                                                     | 64 |
| Christensen Hans smedem. Ferup pr. F. ...                                                          | 48 |
| Christiansen Egon montør .....                                                                     | 10 |
| Dahl Tonny fabr. Ferup gl. Skole pr. F. ...                                                        | 31 |
| — M gdr. Nibelsminde Ejstrup .....                                                                 | 77 |
| Damgaard Niels J gdr. Ferup Nyvang<br>pr. F. ....                                                  | 51 |
| — J P Hvilested Grusgrav .....                                                                     | 7  |
| Dinesen J propr. Højrupgrd. ....                                                                   | 1  |
| Ejler Kristen gdr. Ferup pr. F. ....                                                               | 45 |
| Ejstrup Bagerl .....                                                                               | 21 |
| Ferup Jernbanestation pr. F. ....                                                                  | 44 |
| Hansen Holger automek. Ejstrup .....                                                               | 87 |
| — Carl gdr. Lynggrd. ....                                                                          | 39 |
| — Jens Lindgaard gdr. Vesterlund pr. F. ...                                                        | 76 |
| — Laurits gdr. Ferup Nyvang pr. F. ....                                                            | 38 |
| — Ejnar skovarb. Ferup Nyvang pr. F. ...                                                           | 83 |
| — Kjeld uddeler pr. F. ....                                                                        | 22 |
| Haugaard fiskeriselsk. ....                                                                        | 25 |
| Hemrich H reklamechef Højrup .....                                                                 | 56 |
| Holst Julius gdr. Virkelyst .....                                                                  | 12 |
| Hvilested Kro .....                                                                                | 8  |
| Høggaard Poul aut. install. Skovlundgrd.<br>pr. F. ....                                            | 23 |
| Højrup Andelsmejerl .....                                                                          | 9  |
| Jensen Aksel gdr. Højvang .....                                                                    | 63 |
| — Thomas skrædderm. Højrup .....                                                                   | 40 |
| — S Anker vognmd. ....                                                                             | 33 |

|                                                                 |    |
|-----------------------------------------------------------------|----|
| Jepsen Adolf konfekturhdl. ....                                 | 59 |
| — E Brinck mejeribest. ....                                     | 9  |
| Justesen Just murer pantefoged Højrup<br>pr. K. ....            | 47 |
| Jøker Peter Nissen fiskerlejer Hvilested-<br>gård Ejstrup ..... | 11 |
| Jørgensen Hans Jørgen gdr. Vestergrd.<br>pr. F. ....            | 19 |
| Kjærhus I damefrisør pr. F. ....                                | 35 |
| Kristensen K smedem. Højrup pr. K. ....                         | 28 |
| Kristiansen A Ferup Nyvang pr. F. ....                          | 92 |
| Landmark Hans gdr. Ferup pr. F. ....                            | 15 |
| Larsen Knud bagerm. Ejstrup .....                               | 21 |
| Lohmann Willy malerm. Hvilested<br>Ejstrup .....                | 91 |
| Lund Jens maskinm. Elmely .....                                 | 69 |
| Madsen Jens gdr. Højgrd. Ferup pr. F. ...                       | 27 |
| — Knud smed Ejstrup .....                                       | 65 |
| Mathiasen M B købmd. ....                                       | 55 |
| Mikkelsen Anders P malerm. Højrup. ...                          | 71 |
| Moos Jes Christian gdr. Egelund Ferup<br>pr. F. ....            | 24 |
| Mortensen Eleonora R overlærer Ferup<br>pr. F. ....             | 41 |
| Nielsen Johs. fiskem. (Haugaard Fiskeri) ..                     | 25 |
| — Hans gdr. Fuglelund pr. F. ....                               | 61 |
| — Tage gdr. Ferup Nyvang pr. F. ....                            | 52 |
| — Axel repræs. Abo Ejstrup .....                                | 90 |
| — E rutebilchauffør .....                                       | 84 |
| — Sv. vognmd. Paabyhøj .....                                    | 57 |
| Pachal J gdr. Haugård Ejstrup .....                             | 89 |
| Pedersen A boelsmd. Kildevang .....                             | 30 |
| — Anne damefrisør Ejstrup .....                                 | 60 |
| — P fiskerlejer Asbøldal .....                                  | 5  |
| — Chr. gdr. Knudsminde .....                                    | 75 |
| — S Schultz revisor Ejstrup .....                               | 86 |
| — J V snedkerm. Stenvadhus .....                                | 85 |
| — Th. Bording uddeler .....                                     | 6  |
| — Harry værkf. Højrup .....                                     | 53 |
| — Svend Legaard Aalykkegrd. ....                                | 68 |
| Pihl Johanne fru Vranterup .....                                | 66 |
| Pihl Johannes murerm. Hvilested. ....                           | 67 |
| — Konrad tømmer og bygningsssn. ....                            | 73 |
| Pilgaard Harald gdr. Humlebjerg Højrup ..                       | 36 |
| Ploug Vera fru Ejstrup .....                                    | 80 |
| Rasmussen Tage gdr. Ferupgrd. pr. F. ...                        | 3  |
| — Gunder syerske Højrup pr. K. ....                             | 58 |
| Ravn Holger gdr. Stenhavegrd. Højrup. ...                       | 17 |
| — Thorvald gdr. Ferup pr. F. ....                               | 26 |
| Refslund A Thomsen rentier Ejstrup. ...                         | 82 |
| Roed Harald forp. Toftvang Ferup pr. F. ...                     | 2  |
| — Frede hønserlejer Ferup pr. F. ....                           | 74 |
| — Jens Ferup pr. F. ....                                        | 74 |
| Sams Jens gdr. Højrup Overgrd. ....                             | 54 |
| Sandvej J Berg gdr. Højrup pr. K. ....                          | 18 |
| Schelde Brødr. gdr. Ferup pr. F. ....                           | 13 |
| — Sune gdr. Aakjærlund pr. F. ....                              | 16 |
| Schultz Hans gdr. Brændsmadgrd. Ferup<br>pr. F. ....            | 20 |
| — Jens Kjeldsminde Højrup .....                                 | 81 |
| Skovrup Aage gdr. Ferup Nyvang pr. F. ...                       | 50 |
| Spedtsberg Henry gdr. Sødalgrd. ....                            | 72 |
| — Kristen gdr. Ejstrup .....                                    | 62 |
| Thomsen Herdis dameskr. inde Ejstrup ..                         | 79 |
| — Agnes kontorassistent. Vranterup .....                        | 34 |
| Østergaard Bothilde gdr. Østergrd.<br>Ejstrup .....             | 37 |
| Aalykkegaard Gartneriet .....                                   | 68 |

## JORDRUP

055 - 4 51 11

### Postadresser:

pr. K. betyder pr. Korsvang  
pr. V. — pr. Veerst  
intet — pr. Jordrup

|                                                          |     |
|----------------------------------------------------------|-----|
| Alderdomshjemmet .....                                   | 44  |
| Andersen Ejner arbmd. Jordrup Vester-<br>mark .....      | 110 |
| — Hans Rostgaard gdr. ....                               | 8   |
| — Oskar gdr. Skovvang .....                              | 33  |
| — Peder Rostgaard gdr. Lysholt .....                     | 126 |
| — Peter gdr. Jordrup Vestermark .....                    | 61y |
| — Svend gdr. Jordrup Skov .....                          | 74u |
| — Svend Erik gdr. Ll. Midtgrd. ....                      | 49  |
| — Vagn landmd. Jordrup Vestermark ..                     | 115 |
| — Ejvin .....                                            | 92  |
| Antonsen S P gdr. Havkroggrd. ....                       | 137 |
| Appel J vognmd. Knudsbøl .....                           | 113 |
| Baltzersen Chr. skind- og produkthdl.<br>Egholt .....    | 34y |
| Berg Erling gdr. Bygrden .....                           | 82  |
| Bjerrisgaard S J auto- og maskinforr. .                  | 45  |
| — J tømreterm. ....                                      | 17  |
| Bjørn Thomsen H R lærer Fynslund ...                     | 36  |
| Boesen Ivar Straarup gdr. Stenbrogrd.<br>Knudsbøl .....  | 13  |
| — Jens P gdr. Knudsbølgrd. ....                          | 20  |
| Boisen Laurits husmd. Knudsbøl .....                     | 95  |
| Brugsen Jordrup .....                                    | 7   |
| — — .....                                                | 117 |
| — Uddeler Kr. Jensen priv. ....                          | 117 |
| Brødsgaard Eyvind gdr. Søndergrd.<br>Knudsbøl .....      | 31  |
| — Holger propr. Jordrupgrd. ....                         | 2   |
| Buch Aage gdr. Højgrd. ....                              | 90  |
| — Carl landmd. og hønseriejer Knudsbøl                   | 75  |
| Buhl Jeppe gdr. Kathrinelund .....                       | 18  |
| Christensen Anders cykel- og motor-<br>cykelforhdl. .... | 100 |
| — Hans Feldskov gdr. Aakærgrd. Egholt                    | 108 |
| — S N smedem. ....                                       | 106 |
| Christiansen B fru .....                                 | 114 |
| — Peter gartn. Jordrup Vestermark ...                    | 110 |
| Christoffersen H gdr. Bygkærgrd. Uhre. .                 | 21  |
| — Th. gdr. Bundgrd. ....                                 | 10  |
| Clausen Thorvald .....                                   | 83  |
| Dam A gdr. Kirsbøl pr. K. ....                           | 104 |
| Dansk Arbejdsmands Forbund Egholt. .                     | 34v |
| Ellegaard S gdr. Nørholm .....                           | 38  |
| Espensen Jørgen landmd. Feldtlund-<br>hus Fynslund ..... | 81  |
| Folkebanken .....                                        | 93  |
| Gundtoft Jens gdr. Sølyst Knudsbøl. .                    | 59  |
| Hansen J gdr. Hundsholtgrd. pr. V. .                     | 134 |
| — Svend Anker gdr. Kjærgaard .....                       | 72  |
| — L P husmd. Fyenslund .....                             | 24  |
| — Peter kontorbest. Egholt .....                         | 34v |
| — Karl Thule lærer Fyenslund .....                       | 128 |
| — Ejnar vognmd. Vestermarksv. ....                       | 67  |
| — Knud vognmd. ....                                      | 76  |
| Haue Martinus vognmd. Egholt .....                       | 109 |
| Hausted Peter gdr. Knudsbøl .....                        | 43  |
| Holm Peter gdr. ....                                     | 51  |
| Højberg Jeppe landpostbud Margretes-<br>minde .....      | 78  |

|                                                                                                 |     |
|-------------------------------------------------------------------------------------------------|-----|
| Ingvertsen Kristian I mureterm. ....                                                            | 77  |
| Iversen Hans mekaniker .....                                                                    | 111 |
| Jacobsen H manufakturhdl. ....                                                                  | 63  |
| Jakobsen Knud Gaarde gdr.<br>Sdr. Slagbøllegrd. ....                                            | 129 |
| — O gdr. Elmely Knudsbøl .....                                                                  | 66  |
| Jensen Aa. gdr. Jordrup Nedergrd. ....                                                          | 6   |
| — K P sølgtjn. ....                                                                             | 138 |
| — Kr. uddeler .....                                                                             | 117 |
| Jernbanestationen .....                                                                         | 35  |
| Johannessen H O malerm. ....                                                                    | 125 |
| Johansen M malerm. ....                                                                         | 25  |
| Jordrup Andelsmejeri (best. Poul Lund)                                                          | 4   |
| — El-Forretning .....                                                                           | 42  |
| — Foderstofforening omst. t. bestyrer<br>W Levesen priv. ....                                   | 28  |
| — Kro .....                                                                                     | 14  |
| — Maskinsnedkeri .....                                                                          | 39  |
| — Savskæreri .....                                                                              | 91  |
| Jørgensen Viggo Marinus gdr.<br>Jordrup Skov .....                                              | 74x |
| — Johannes kværnbilder Jordrup Ve-<br>stermark .....                                            | 127 |
| — G snedker Knudsbøl .....                                                                      | 130 |
| Keseler Hans gdr. Bygholtgrd. ....                                                              | 37  |
| Knudsen A Wellejus elektroinstall. ....                                                         | 42  |
| — Gudmund gdr. Bæklund .....                                                                    | 132 |
| Kolding Folkebanks Filial .....                                                                 | 93  |
| Kring Laurits bager .....                                                                       | 3   |
| Kristensen Gregers gdr. Hundsholtlund<br>Egholt .....                                           | 97  |
| — Jens Schultz gdr. Knudsbøl .....                                                              | 88y |
| — Kr. gdr. Knudsbøl .....                                                                       | 107 |
| Kvist N slagterm. ....                                                                          | 15  |
| Larsen Hans gdr. Jordrup Nygrd. ....                                                            | 61x |
| — Hans Jørgen Kj. Kirsbøl .....                                                                 | 96  |
| Lauritsen Viggo gdr. Mørkholt .....                                                             | 58  |
| Led Aage J kgbmd. ....                                                                          | 5   |
| Lejrskov-Jordrup centralskole Fynslund. .                                                       | 119 |
| Lejrskov-Jordrup Sparekasse filial af<br>Spare- og Laanekassen for Kolding<br>By og Omegn ..... | 123 |
| Levesen W bestyrer .....                                                                        | 28  |
| — Verner elektr. Fynslund .....                                                                 | 73  |
| — H A gdr. og hønseriejer Knudsbøl. .                                                           | 85  |
| Lorentsen Hans chauffør .....                                                                   | 52  |
| Lund Arne gdr. Kirsbølgrd. pr. K. ....                                                          | 105 |
| — P sognefoged .....                                                                            | 4   |
| Madsen Sv. smedem. Knudsbøl .....                                                               | 70  |
| Mikkelsen Egil landmd. og hønseri-<br>ejer Knudsbøl .....                                       | 88x |
| Mogensen Ludvig gdr. ....                                                                       | 32  |
| Mortensen Ellus gdr. Ll. Haugrd.<br>Knudsbøl .....                                              | 88u |
| — Jens gdr. Linnethus .....                                                                     | 86  |
| — Kjeld gdr. Holmgrd. ....                                                                      | 124 |
| Neupart Anker landmd. Centralskolens<br>Pedelbolig .....                                        | 94  |
| Nielsen Frits arbejdsmd. Knudsbøl .....                                                         | 84  |
| — Hans Chr. forp. ....                                                                          | 89  |
| — Henry forp. Fyenslund .....                                                                   | 19  |
| — Jens gdr. Knudsbøl Skovgrd. ....                                                              | 1   |
| — Kristian gdr. Knudsbøl .....                                                                  | 57  |
| — Vagn E gdr. Feldtlundgrd. Fyenslund                                                           | 41  |
| — Viggo gdr. Jordrup Vestermark. ....                                                           | 118 |
| — Peter pens. postbud .....                                                                     | 103 |
| — Søren repræs. ....                                                                            | 69  |



|                                                              |     |
|--------------------------------------------------------------|-----|
| Nissen Rasmus dræningsm. ....                                | 23  |
| Nørgaard Hans forp. Nr. Stagbølle.....                       | 29  |
| Olesen Jeppe fhv. murerm. Knudsbøl. ....                     | 116 |
| Olsen Niels P rentier .....                                  | 101 |
| Pedersen H forp. Damgrd. ....                                | 9   |
| — Marius karetm. Knudsbøl .....                              | 47  |
| — V .....                                                    | 30  |
| Petersen Svend A gdr. Bøgely .....                           | 46  |
| — Hans Erik Kjær inspektør .....                             | 102 |
| — Erik læge 13—15, lørđ. 9—10 .....                          | 64  |
| — Hans maskinsn. tømrem. ....                                | 39  |
| Rasmussen Chr. baneform. ....                                | 79  |
| — Nikolaj boelsmd. ....                                      | 53  |
| — Annelise Forsberg damefrisørinde .....                     | 99  |
| — Andrea lærerinde Fynslund .....                            | 112 |
| — L radioforhdl. og ejend.hdl. ....                          | 80  |
| — Sigurd sadelm. ....                                        | 12  |
| Roved cykelhdl. ....                                         | 40  |
| — Anna fru .....                                             | 50  |
| Schmidt V gdr. Knudsbøl .....                                | 54  |
| — J Bach lærer Jordrup Centralskole..                        | 121 |
| Schou T arbejdsmd. ....                                      | 56  |
| Simonsen Chr. E gdr. St. Haugrd.<br>Knudsbøl .....           | 68  |
| — Simon gdr. Linnetgrd. ....                                 | 16  |
| Skjødt A J lærer .....                                       | 65  |
| — Jørgen M skoleinsp. Lejrskov-Jordrup<br>Centralskole ..... | 48  |
| Stenslunde Ejnar Vrå pr. K. ....                             | 136 |
| Søberg Johannes specialarb. ....                             | 71  |
| Sørensen Carl boelsmd. ....                                  | 120 |
| — Kirstine enkefru hønseriejer .....                         | 27  |
| — Andreas gdr. Knudsbøl .....                                | 98  |
| — Dora lærerinde .....                                       | 26  |
| — Richard savskærer .....                                    | 91  |
| — A V smed .....                                             | 135 |
| Teuf Peder hjemmeslagter Egholt.....                         | 55  |

## LEJRSKOV

055 - 47111

### Postadresser:

|                                                      |     |
|------------------------------------------------------|-----|
| pr. J. betyder pr. Jordrup                           |     |
| pr. K. — pr. Korsvang                                |     |
| pr. V. — pr. Veerst                                  |     |
| intet — pr. Lunderskov                               |     |
| Andersen Johs. gdr. ....                             | 119 |
| — Hans tømrem. Egholt pr. J. ....                    | 109 |
| Andreasen Arne Roland slagteriarb.<br>Asbølgrd. .... | 68  |
| Bang Poul gartn. Egholt pr. J. ....                  | 24  |
| Bendtsen Bendt gdr. Fællesminde pr. K.               | 75  |
| Boesen Frede gdr. Egholt .....                       | 121 |
| Brugsen Egholt (A Hjorth) .....                      | 59  |
| — Lejrskov pr. K. ....                               | 12  |
| Bruun Georg gdr. Egholt .....                        | 112 |
| Brødsgaard Aage gdr. Aggersbøl pr. J. ....           | 22  |
| Buch J A propr. Skovdalgrd. ....                     | 9   |
| Bygvraa J P landmd. Egholt pr. J. ....               | 127 |
| — Svend vognmd. pr. K. ....                          | 21  |
| Carstensen C gdr. Lysgrd. ....                       | 64  |
| Christensen Ejnar landmd. Gejsing .....              | 40  |
| — Ejnar Erstgrd. ....                                | 23  |
| Christiansen Søren gdr. Toftegrd. ....               | 26  |

|                                                                                 |     |
|---------------------------------------------------------------------------------|-----|
| Dam Chr. landpost Vrå pr. K. ....                                               | 106 |
| Daugaard Peter købmd. og savsk.<br>Vrå pr. K. ....                              | 80  |
| Dons Ejnar gdr. Vrå pr. K. ....                                                 | 97  |
| Egeskov Jensen Hans gdr. Skovgrdlund                                            | 70  |
| Egholt Mølle pr. J. ....                                                        | 25  |
| Elbæk Olav gdr. Kroghøj pr. K. ....                                             | 58  |
| Fisker Karl L gdr. Vrå Møllegdr. pr. K.                                         | 99  |
| Frederiksen Louise gdr. Ravnsminde<br>pr. K. ....                               | 102 |
| Geerthsen Kristoffer gdr. Vrå pr. K. ....                                       | 50  |
| Gregersen Jens boelsmd. ....                                                    | 115 |
| — Karl gdr. Vrå pr. K. ....                                                     | 74  |
| — Søren pr. K. ....                                                             | 36  |
| Grønabæk Svenning gdr. Sandholm pr. K.                                          | 110 |
| Grønhøj Avlscnter pr. K. ....                                                   | 62  |
| ransen Laust Th. avlskontrl. Nørager<br>pr. K. ....                             | 76  |
| — E G blomsterhdl. Egholt .....                                                 | 128 |
| — Aksel gdr. Dalgrd. ....                                                       | 48  |
| — Karl Kvist gdr. Egholt pr. J. ....                                            | 28  |
| — Hans møller Vrå Ml. pr. K. ....                                               | 30  |
| Haue Alfred gdr. Nørrevang Egholt pr. J.                                        | 63  |
| Hellesø Simon gdr. Skovgrd. ....                                                | 20  |
| Hjørt Arne S gdr. Skovvang .....                                                | 65  |
| — Nis Th. Lejrskov gl. Skole .....                                              | 78  |
| Hjorth Holger Gilemann propr. Vanggrd.                                          | 3   |
| Holmgaard Emil gdr. Egholt .....                                                | 123 |
| — Søren gdr. Egholt .....                                                       | 87  |
| Hviid Kaj Terpger købmd. ....                                                   | 47  |
| Høst M fru pr. K. ....                                                          | 92  |
| — Th. gdr. Vrå pr. K. ....                                                      | 116 |
| Høyer J pr. K. ....                                                             | 39  |
| Ingvertsen Johannes murerm. Egholt<br>pr. J. ....                               | 114 |
| Iversen Sven gdr. Hvolbølgrd. ....                                              | 31  |
| Jensen Ejnar gdr. Østergdr. Egholt pr. J.                                       | 93  |
| — Georg gdr. Egholt pr. J. ....                                                 | 101 |
| — Hans Egeskov gdr. Skovgrdlund .....                                           | 70  |
| — Henning gdr. ....                                                             | 61  |
| — P Enggaard gdr. Bondesminde .....                                             | 105 |
| Jepsen Frode gdr. Egholt Nørgrd. pr. J.                                         | 79  |
| Jespersen Thorvald gdr. ....                                                    | 57  |
| Juhl Jens avlscnter Grønhøj pr. K. ....                                         | 62  |
| Jørgensen Kr. gdr. Egholt .....                                                 | 90  |
| — B lærerinde og væverske Vrå Skole<br>pr. K. ....                              | 83  |
| Kabbelhavegaard (bestyreren) Gejsing...                                         | 130 |
| Kjær Johs. inseminør Bakkebo .....                                              | 111 |
| Knudsen A Wellejus aut. elektroinstall.<br>Vilkjærgrd. pr. K. ....              | 43  |
| — Kristian Myglind gdr. Lundsminde<br>Gejsing .....                             | 129 |
| — Niels P gdr. Egholt pr. J. ....                                               | 72  |
| Koldingkredsens Kvægavlforening<br>Bakkebo .....                                | 111 |
| Kommunale telefoner<br>Lejrskov-Jordrup kommune<br>kommunekont. Vrå pr. K. .... | 33  |
| Korsvang Jernbanestation pr. K. ....                                            | 89  |
| Kvist Hans gdr. Nordskovgrd. Egholt<br>pr. J. ....                              | 8   |
| — Ingvalt rentier Nordskovgrds Mark<br>Egholt pr. J. ....                       | 126 |
| — Vilh. uddeler pr. K. ....                                                     | 12  |
| Larsen Vagn autolakerer .....                                                   | 71  |
| Lauritsen Niels gdr. Engdal Egholt.....                                         | 117 |
| Lejrskov Avlscnter .....                                                        | 5   |



|                                          |     |
|------------------------------------------|-----|
| Lund J N gdr. Erstvang .....             | 1   |
| Lundgaard Svend forp. Egholt pr. J.....  | 91  |
| Lykke M avlscenetr Løjrskov .....        | 5   |
| Madsen Simon gdr. Liholt Egholt pr. J.   | 67  |
| Marker Jens gdr. Korsvanggrd. Vrå pr. K. | 44  |
| Mathlesen J smedem. Egholt pr. J.....    | 54  |
| Mortensen V gdr. Egholt pr. J. ....      | 45  |
| Møller A Ingemann lærer Egholt pr. J.    | 41  |
| Nielsen B Q gdr. Egholt pr. J. ....      | 120 |
| — E Solgaard gdr. Nyhavegrd. pr. K..     | 86  |
| — Hartvig Grønhøj gdr. Nygrd. ....       | 81  |
| — Leo gdr. Egholt .....                  | 16  |
| — (Høll) Jens landmd. Nordvang pr. K.    | 98  |
| — Tage Q landmd. Egholt pr. J. ....      | 4   |
| — Karl Skovhavegrd. ....                 | 7   |
| Nissen Chr. gdr. Egholt .....            | 118 |
| Nørgaard Harald gdr. ....                | 73  |
| — Niels murer. Egholt pr. J. ....        | 107 |
| Paulin Niels Uhregrd. pr. K. ....        | 37  |
| Paulsen Nis Nansen gdr. Tanggrd. Egholt  | 34  |
| Pedersen Carl Gustav gdr. Nygrd. Egholt  |     |
| pr. J. ....                              | 84  |
| — Fr. Schelde gdr. Højgrd. ....          | 113 |
| — Niels gdr. Egholtgrd. pr. J. ....      | 96  |
| — Jens Sønnergrd. Egholt .....           | 46  |
| Petersen Kirstine Hjort frk. Lindegrd..  | 82  |
| — Ejnar gdr. Lysgrd. ....                | 32  |
| — Peter S gdr. Smedelund pr. K. ....     | 125 |
| Rask-Pedersen og Dalsgaard A/S .....     | 53  |
| Rasmussen Rasmus kirkebetj. ....         | 103 |
| Riegelsen H gdr. Egebjerggrd. Vrå pr. K. | 95  |
| Schelde Asger gdr. Granly pr. K. ....    | 104 |
| — Chr. gdr. Aalykke Egholt .....         | 42  |
| — Peter propr. Nørupgrd. pr. K. ....     | 18  |
| Scherrebeck H grd. Egholt .....          | 69  |
| Schultz Jens boelsmd. Røj .....          | 56  |
| Skov Anders tømrem. pr. K. ....          | 51  |
| Skov Anker gdr. ....                     | 94  |
| — E sognepræst .....                     | 2   |
| Svendsen Arne gdr. Ure pr. K. ....       | 38  |
| Svensk Jørg. Korsvang Vrå pr. K. ....    | 14  |
| Sørensen Hans Ove gdr. Fredensgrd.       |     |
| Ure pr. K. ....                          | 15  |
| — Jens smedem. pr. K. ....               | 52  |
| — Aage Stensgrd. Ure pr. K. ....         | 13  |
| Terp-Hansen L propr. Korsvang pr. K..    | 17  |
| Thaysen Aksel gdr. Asbøgrd. ....         | 6   |
| Thomsen Else Ure pr. K. ....             | 11  |
| Thuesen Bjarne gdr. Frihedsløst .....    | 66  |
| Thygesen Anthon M møller Egholt pr. J.   | 25  |
| Tønnesen Th. boelsmd. pr. K. ....        | 60  |
| Vinum Andreas vognmd. Egholt .....       | 49  |
| Wellejus Knudsen A aut. elektroinstall.  |     |
| Vilkjærgrd. pr. K. ....                  | 43  |
| Winther Ellen lærerinde fru Egholt Skole |     |
| pr. J. ....                              | 85  |
| Ørberg Per fiskerlejer Skovkilde .....   | 108 |

## LUNDERSKOV

055 - abn.nr.

Postadresser:

pr. K. betyder pr. Kolding

intet — pr. Lunderskov

|                            |         |
|----------------------------|---------|
| Adriansen Arthur gdr. .... | 8 52 08 |
| Alderdomshjemmet .....     | 8 50 54 |

|                                                   |           |
|---------------------------------------------------|-----------|
| Andersen H C arbejdsmd. Gl. Møllevej 25           | 8 52 29   |
| — Arne driftsl. Nagbøl .....                      | 8 53 98   |
| — C fodpl. Storegade 36 .....                     | 8 50 64   |
| — Knud H L forsendelsesleder Spegardsvej 25 ..... | 8 53 02   |
| — Anders gdr. Enemærkegrd. Gejsing                | 8 51 78   |
| — Chr. gdr. Gejsinggrd. ....                      | 8 50 30   |
| — Henry gdr. Bramhøjgrd. Gelballe..               | 8 50 81   |
| — Alfred indkøbschef Nagbøl .....                 | 8 51 81   |
| — H lærerinde Skolevej 27 .....                   | 8 51 13   |
| — Johs. postbud Nørregade 8 .....                 | 8 52 52   |
| — A H savværksej. Frederiksbergg. 12              | 8 51 29   |
| Anker-Møller Kristian bestyrer Ejeseje            |           |
| Nagbøl .....                                      | 8 50 36   |
| Arbejdernes Andelsselskab                         |           |
| Frederiksbergg. 9 .....                           | 8 51 45   |
| Autocentralen .....                               | 8 50 71   |
| Beck Johs. J landmd. Gjelballe.....               | 8 52 56   |
| Beck Hans repræs. Svalevej 12 .....               | 8 50 79   |
| Berthelsen Marinus værkf. Svalev. 1..             | 8 52 31   |
| Billing Einar arkitekt Gejsing .....              | ★ 8 50 55 |
| — Boats Gejsing .....                             | ★ 8 50 55 |
| Biografen Torvet 7 .....                          | 8 52 48   |
| Boisen H fabr. Nagbøl .....                       | 8 52 61   |
| — J hdsmd. Nagbøl .....                           | 8 52 61   |
| Boldsen A kreaturhdl. Storegade 43 ..             | 8 51 99   |
| Borum Per gdr. Højvang .....                      | 8 53 85   |
| Boysen K B slagterm. Storegade 15 ..              | 8 50 86   |
| BP Service Station Nørreg. ....                   | 8 53 01   |
| Brix H læge Torvet 3 .....                        | 8 50 33   |
| Brugsen Lunderskov (L Hjort) Store-               |           |
| gade 11 .....                                     | 8 50 38   |
| Bruun A kommuneing. Svalevej 8 ...                | 8 50 93   |
| — Aage slagterm. Frederiksbergg. 2..              | 8 51 65   |
| Buch Boie møbelfabr. Storegade 14 ..              | 8 50 88   |
| — Olga vikar Storegade 32 .....                   | 8 50 65   |
| Buhl Aug. gdr. Rolles Møllevej .....              | 8 52 46   |
| Bøgelund Gunnar statsaut. install.                |           |
| Storegade 35 .....                                | 8 53 00   |
| — Elmont. Bent Dyrmosé priv.....                  | 8 53 25   |
| Bøgesvang A købmd. Gejsing .....                  | 8 50 16   |
| Christensen W T fiskehdl. Nagbøl.....             | 8 51 18   |
| — Margrethe fru Anlægsvej 4 .....                 | 8 50 98   |
| — Chr. gdr. Dollerup Søgrd. ....                  | 8 52 58   |
| — Louis gdr. Dollerup .....                       | 8 52 23   |
| — Viggo gdr. Gelballe Østergd. ....               | 8 51 53   |
| — Alice jordem. fru Svalev. 27 .....              | 8 50 74   |
| — Hilda lærerinde frk. Svalevej 21 ..             | 8 53 34   |
| — P manufakturhdl. Jernbaneg. 1 ..                | 8 50 46   |
| — Peter P vognmd. Gelballe. ....                  | 8 52 35   |
| — Jens Asmus Gejsing .....                        | 8 52 30   |
| Christiansen Jørgen direktør Drossel-             |           |
| vej 20 .....                                      | 8 52 92   |
| — Petra kogerske Jernbaneg. 23 ....               | 8 52 42   |
| — C T Østergade 6 .....                           | 8 50 62   |
| Christoffersen M I. Dahlsvej 21 .....             | 8 53 24   |
| Clausen Evald gdr. Holmsmd. Gejsing               | 8 51 10   |
| — Johannes malerm. Storegade 13 ..                | 8 51 23   |
| Dahlgaard Poul portør Kirkevej 6 ...              | 8 51 80   |
| D.A.K.A. Danske Andelsslagteriers                 |           |
| Kødfoder- og Albuminfabrik .....                  | ★ 8 51 66 |
| — Bogholder K Leth Nielsen priv.                  | 8 51 66   |
| — Direktør E Lerche priv. ....                    | 8 53 97   |
| — Fru G Falk-Petersen priv.....                   | 8 51 47   |
| Dalgaard Laurits fhv. gdr. Reinholt Bk.           | 8 51 73   |
| Dall Henning gdr. Aldershvile Gelballe            | 8 53 06   |
| Damkjær Andreas gdr. L Dahlsv.....                | 8 51 83   |
| — H J gdr. Skovlyst Gelballe .....                | 8 51 97   |

★ betyder fællesnummer for flere ledninger

|                                        |          |
|----------------------------------------|----------|
| Danmark Det gjensidige Forsikrings-    |          |
| selskab Nørregade 8 .....              | 8 52 52  |
| Dansk Arbejdsmands Forbund             |          |
| kontoret Søgårdsvej 26 .....           | 8 50 57  |
| Diskontokassen Storegade 20 .....      | ★8 53 55 |
| — Bankbest. H Dybbro priv. ....        | 8 53 55  |
| Dons Viggo cykel- og radioforhdl.      |          |
| Storegade 17 .....                     | 8 50 60  |
| — Kirstine fru Ved Buen 6 .....        | 8 53 70  |
| — J ps. lærer Gelballe .....           | 8 51 90  |
| Dortheasminde (Tyrestationen) .....    | 8 50 42  |
| Drabæks Mølle (Bernh. Nielsen) ....    | ★8 52 66 |
| Dybro H bankbest. Storegade 20 .....   | 8 53 55  |
| Eriksen Alfred gdr. Rold Gelballe....  | 8 53 07  |
| Erlandsen Jacob fhv. cykelhdl. Rein-   |          |
| holdts Bakke 2 .....                   | 8 52 60  |
| Eskenen Arne gdr. Nagbøl Nygrd....     | 8 50 59  |
| Falk-Petersen G fru Klebæk .....       | 8 51 47  |
| Fallesen Chr. gåseruger Kirkev. 31..   | 8 51 86  |
| Feldskov Hans gdr. Dollerup Nørgrd.    | 8 51 38  |
| — Sv. repræs. Reinholdts Bakke 24..    | 8 51 91  |
| Flydersøe Johs. Thykjær skorstf.m.     |          |
| Møllegade 13 .....                     | 8 50 90  |
| Friis Aksel gdr. Kirstinelund Gelballe | 8 52 26  |
| Frisendahl Dambrug .....               | 8 51 46  |
| Gell Peder anlægsgartn. Reinholdts     |          |
| Bakke 1 A .....                        | 8 52 05  |
| Gjelballe Brugsforening .....          | 8 51 48  |
| Gilndfeldt Svend snedkerm. ....        | 8 51 21  |
| Gregersen Aksel forstander Mølleg. 23  | 8 51 61  |
| Grodt J J gdr. og hønseriejer          |          |
| Skanderup .....                        | 8 50 99  |
| Grosen Inger kasserer Storeg. 9        |          |
| omst. til priv. ....                   | 8 50 84  |
| Gulf Gas Depot Bakken 10 .....         | 8 52 32  |
| Gunderlund Alfred aut. elinstall.      |          |
| Nørregade 15 .....                     | 8 51 62  |
| Hald Erna fru Anlægsvej 2 .....        | 8 50 83  |
| — Dagmar læge Drosselvej 13 .....      | 8 52 80  |
| Hansen H bestyrer Møllegade 2 .....    | 8 50 78  |
| — Nicolaj boelsmd. Klegebæk .....      | 8 53 20  |
| — Johs. P fiskeribst. Aabo Lejrskov..  | 8 52 79  |
| — Anna fru Aakjærdal .....             | 8 50 27  |
| — Minna fru Storegade 44 .....         | 8 50 48  |
| — C R gdr. Teglgården Gejsing .....    | 8 53 31  |
| — Jens Jørgen gdr. Refsgrd. Gejsing    | 8 52 28  |
| — Johannes gdr. Bøgely .....           | 8 51 27  |
| — Aage gdr. Nagbøl .....               | 8 51 98  |
| — Th. landmd. Tvedsgrd. Klegebæk..     | 8 52 04  |
| — J Westberg overtrafikass. Bakken 3   | 8 53 09  |
| — Gothfred postbud Søgårdsvej 11 ..    | 8 52 64  |
| — E Juul sadelmagerm. I. Dahlsv. 25..  | 8 51 71  |
| — Kirsten telefonist Kirkevej 22 ..... | 8 53 10  |
| — Alfr. Ved Buen 8 .....               | 8 50 69  |
| — Ingv. Søndervg. ....                 | 8 51 32  |
| Hansen-Zederkof O vognmd. Storeg. 51   | 8 51 49  |
| Hellas Hvile- og Rekreatiohshjem       |          |
| Møllegade 23 .....                     | 8 51 61  |
| Henneberg Chr. sognefoged Skolev. 15   | 8 50 21  |
| Henriksen Reinholdt malerm. Bakken 20  | 8 52 22  |
| Hermes Vaskeriet Møllegade 6 .....     | 8 51 07  |
| Hess Elna blomsterhdl. fru Storeg. 7.. | 8 51 11  |
| Hoffmann Carl kioskejer Skolevej 5 ..  | 8 51 35  |
| Holgers Bageri Storeg. 23. ....        | 8 51 03  |
| Holm Andreas Poulsen rentier           |          |
| I. Dahlsvej 20 .....                   | 8 52 82  |
| Iversen R E F tømmer Gelballe.....     | 8 52 98  |
| — Kristian tømmerm. Gelballe .....     | 8 51 58  |

|                                         |          |
|-----------------------------------------|----------|
| Jacobsen S Aa. chauff. I. Dahlsv. 27 .. | 8 52 72  |
| Jagd A vognmd. Dollerup .....           | 8 53 23  |
| Jakobsen Sven lærer Skolevej 25 ....    | 8 52 03  |
| — Erik mejerist Bakken 10 .....         | 8 52 32  |
| — J H Møllegade 1 .....                 | 8 51 87  |
| Jensen Frode boelsmd. Dollerup ....     | 8 52 37  |
| — Lilian damefrisør Drosselvej 1 ....   | 8 51 50  |
| — Gunner Bang entrepr. Rolles Møllev.   | 8 52 78  |
| — P H formd. Storegade 28 .....         | 8 50 45  |
| — J Juul forp. Ll. Dollerup .....       | 8 51 60  |
| — Arne gdr. Noesgrd. ....               | 8 52 14  |
| — Carl gdr. Thinghøjgrd. ....           | 8 51 30  |
| — Ejvind gdr. Askelygrd. Gejsing....    | 8 51 08  |
| — Hans Schelde gdr. Baunholm .....      | 8 50 56  |
| — Johs. Kjær gdr. Troldfold Gelballe    | 8 52 67  |
| — J Schelde gdr. Kongsbjerggård ....    | 8 50 61  |
| — Th. Rudbeck gdr. Lykkegrd.            |          |
| Skanderup .....                         | 8 53 16  |
| — G Lind landoverpolitibetj. Svalev..   | 8 50 22  |
| — Bent maskinm. M. M. F. ....           | 8 52 07  |
| — B V radiomek. Vi Tre Reinholts Bk.    | 8 51 57  |
| — S Aa. snedkerm. Storegade 43 .....    | 8 52 40  |
| — I vikar Møllegade 19 .....            | 8 52 01  |
| Jeppesen Ejnar tømmerm. Storeg. 16..    | 8 50 52  |
| Jepsen C ejendomshdl. Roll. Mølleg. 14  | 8 52 02  |
| — Sv. Aa. Baagø gdr. Dollerupgrd. ....  | 8 53 35  |
| — A mekaniker Gjelballe .....           | 8 52 75  |
| Jespersen Harald E boelsmd. Dollerup    | 8 51 92  |
| Jessen Erik gdr. Soltoften Gelballe..   | 8 53 50  |
| Johansen H gdr. Heltenesminde .....     | 8 51 05  |
| — A slagteriarb. Jernbaneg. ....        | 8 50 29  |
| Johnsen Jes J chauff. Højbo Gelballe    | 8 53 08  |
| Josefsen H N gdr. Kildegrd. Gejsing..   | 8 51 09  |
| — C M Møllegade .....                   | 8 52 89  |
| Juhl Karen fru Jernbaneg. 13.....       | 8 52 87  |
| Junge Børge bestyrer Dolleruplund ..    | 8 51 95  |
| Jøka Møbelfabriken Storegade 14 .....   | 8 50 88  |
| Jørgensen H C manufakturhdl. Store-     |          |
| gade 21 .....                           | 8 50 23  |
| — A Krog salgschef Anlægsvej 3 .....    | 8 52 63  |
| — H L vaskeriejer Møllegade 6 .....     | 8 51 07  |
| Kampmann H tekniker Østergade 14 ..     | 8 53 40  |
| Kiel Laur. gdr. Kielsminde Nagbøl....   | 8 51 12  |
| — Sigfred gdr. Damtoft .....            | 8 52 16  |
| — Hans rentier Skanderup Kirkeby...     | 8 52 94  |
| — Th. smede- og maskinforr. Jernbane-   |          |
| gade 7 .....                            | 8 50 19  |
| Kiil L gdr. Gelballe .....              | 8 53 05  |
| Kirkegaard E E gartn. ....              | 8 50 12  |
| — Egon Rieper gdr. Gelballe .....       | 8 51 85  |
| Kjeldsen L Stigaard dyrlæge Store-      |          |
| gade 40 .....                           | 8 50 63  |
| Knudsen Gudrun blomsterhdl. Store-      |          |
| gade 10 .....                           | 8 50 05  |
| — Ragnhild damefrisørinde Nørreg. 4     | 8 50 17  |
| — E syerske Klebæk .....                | 8 52 73  |
| — Peter tømmerm. Skanderup Kirkeby      | 8 50 66  |
| Koch Emille sygepl. Kirkevejen 37       |          |
| 7—8 og 13—14 .....                      | 8 51 84  |
| Kolding Laane- og Diskontokasse         |          |
| Lunderskov Filial Storegade 20 ..       | ★8 53 55 |
| — Bankbest. H Dybbro priv. ....         | 8 53 55  |
| Kolding-Silkeborg Fragtrute Gejsing..   | 8 52 30  |
| Koldingkredsens Kvægavlsforening        |          |
| Tyrestationens Dortheasminde            |          |
| (bestyreren) .....                      | 8 50 42  |
| — Tyrestationens laboratorium           |          |
| 7—8 .....                               | 8 51 88  |
| — Forsøgsassist. Gjelballegrd. ....     | 8 52 10  |

## Kommunale telefoner

|                                         |           |
|-----------------------------------------|-----------|
| Skanderup kommune kommunekont.          |           |
| Vesterg. 1 omst. t. kommune-            |           |
| ingeniørens kontor .....                | ★ 8 53 11 |
| — Kommuneing. A Bruun priv. ..          | 8 50 93   |
| Kgl. Brands Agentur (guldsdm.           |           |
| A Olesen) Storegade 25 .....            | 8 51 64   |
| Krurup H sognepræst Skanderup           |           |
| Præstegd. ....                          | 8 50 02   |
| Kristensen Jens E gdr. Elmegrden        |           |
| Nagbøl .....                            | 8 52 71   |
| — Oscar hovedforhdl. I. Dahlsv. 3 ..    | 8 52 18   |
| Krogh Kaj Goral købmd. Storeg. 48 ..    | 8 50 09   |
| Larsen Erling dyrlæge Nørreg. 21....    | 8 50 08   |
| Laugesen Hans gdr. Gejsing .....        | 8 53 18   |
| Lauritsen Peter Quist graver            |           |
| Skanderup .....                         | 8 50 15   |
| Laursen J Hedegaard skoleinsp. Skole-   |           |
| vej 21 .....                            | 8 51 93   |
| Lausen Karl Einar prokur. Nagbøl....    | 8 50 13   |
| Lerche E direktør .....                 | 8 53 97   |
| Lilian Salonen Drosselvej 1 .....       | 8 51 50   |
| Lind O S brændselshdl. Sørgrdsv. 17..   | 8 50 37   |
| — Magdalene centralbest. ....           | 8 53 12   |
| Lindberg Johannes lærer Haveg. 12..     | 8 52 91   |
| Lindskov A Roest mekaniker .....        | 8 50 71   |
| List P murerm. Svaløv. 16 .....         | 8 53 95   |
| L M Camping Mølleg. ....                | ★ 8 53 33 |
| — Fabr. E Lorentzen priv. ....          | 8 53 33   |
| — Værkf. Marinus Berthelsen priv.       | 8 52 31   |
| — — Caravans International I/S          |           |
| en gros - import - export               |           |
| Møllegade 8 .....                       | ★ 8 52 55 |
| — Direktør Jørgen Christiansen pr.      | 8 52 92   |
| — — Glasfiber I/S Rolles Møllev... ..   | ★ 8 51 22 |
| — Driftsl. Aage Skuhoeb priv. ....      | 8 51 22   |
| — Værkf. Arne B Lykkegård priv.         | 8 52 65   |
| Lorentsen Anders landmd. Lykkesgrd.     |           |
| Gelballevej .....                       | 8 52 21   |
| Lorentzen Ejner fabr. Møllegade 5 ....  | 8 53 33   |
| — M Nørregade 17 .....                  | 8 51 15   |
| Lund Kaj E boelsmd. Hesselvad ....      | 8 52 69   |
| — Magdalene Storegade 12 .....          | 8 53 54   |
| Lunderskov Blomsterforretning           |           |
| Storegade 7 .....                       | 8 51 11   |
| — Bogtrykkeri Torvet 1 .....            | 8 50 43   |
| — Cykelforretning Storegade 17.....     | 8 50 60   |
| — Farve- og Tapethandel Jernbaneg. 3    | 8 52 90   |
| — Foderstøfforening Storegade 50 ..     | ★ 8 53 22 |
| — Forretning N J Middelhede.....        | 8 53 22   |
| — Bogholder A Christensen .....         | 8 53 91   |
| — Hotel Storegade 1 .....               | 8 50 35   |
| — Lillebil Storegade 8 .....            | 8 50 58   |
| — og Omegns Andelsmejeri Mølleg. 2..    | 8 50 78   |
| — og Omegns Folkeblad Storeg. 25..      | 8 51 64   |
| — Skole omst. t. skoleinsp. J Hede-     |           |
| gaard Laursen .....                     | 8 51 93   |
| — Sparekasse filial af Spare- og Laane- |           |
| kassen f. Kolding By og Omegn           |           |
| Storegade 24 .....                      | 8 52 41   |
| Lundquist Ejner formd. Søgårdsv. 26     | 8 53 17   |
| Lundrup Peder tømrerm. Bakken 12..      | 8 50 76   |
| Lykkegaard Kaj gdr. Solgrden .....      | 8 52 19   |

|                                        |           |
|----------------------------------------|-----------|
| Lykkegård Arne Bruun værkf. I. Dahls-  |           |
| vej 13 .....                           | 8 52 65   |
| Madsen H K autoforhdl. Storeg. 27..    | 8 51 36   |
| — bagerm. Frederiksberggade 18 ....    | 8 50 49   |
| — M fru Drosselvej 12 .....            | 8 51 02   |
| — Ejner gdr. Moselykke Nagbøl ....     | 8 51 17   |
| — Hans Chr. kontorbest. Søgårdsv. 26   | 8 50 57   |
| — J P lillebilvognd. Reinholts Bak 34  | 8 53 38   |
| — H Chr. montør Elmely Gejsing ....    | 8 53 41   |
| — Peder rangerformd. Kirkevej 15 ..    | 8 50 67   |
| — H snedkerm. Storegade 39 .....       | 8 50 82   |
| Marx & Jeppesen A/S Skanderup          |           |
| Kirkeby .....                          | 8 53 13   |
| Mathiesen H M slagterm. Storegade 9..  | 8 50 72   |
| Messer Esther gdr. fru Katrinesminde   |           |
| Nagbøl .....                           | 8 52 20   |
| Micnaelsen Peter A/S ost en gros       |           |
| eksport omst. t. samtl. afd. ....      | ★ 8 52 11 |
| — Direktør J Michaelsen priv.          |           |
| Skovly .....                           | 8 52 11   |
| — Direktør N O Michaelsen priv.        |           |
| Rædersv. 14 tilf. Kolding 2 39 52      |           |
| — Fru M Michaelsen priv. Duborg        | 8 53 87   |
| Mikkelsen Marinus lagerforv. Tryg      |           |
| Doilerup .....                         | 8 52 74   |
| Mogensen Hans købmd. Storeg. 3....     | 8 50 20   |
| Moos J gdr. Rolles ML .....            | 8 52 84   |
| Mortensen Chr. blikkensl. aut. vand-   |           |
| og gasm. Søndergade 20 .....           | 8 50 03   |
| — K og A D gdr. Kildegrd. ....         | 8 52 97   |
| Møller Kaj driftsleder Nagbøl .....    | 8 50 34   |
| — H P gdr. Bræmhøjgrd. Gelballe....    | 8 51 55   |
| — Tage gdr. Højgrd. Gejsing .....      | 8 53 14   |
| — Henrik S havearkitekt og anlært.     |           |
| Gelballe Skov pr. K. ....              | 8 53 32   |
| — Johan ingenør I. Dahlsv. ....        | 8 53 75   |
| — Karl Maskinfabrik Nagbøl .....       | ★ 8 51 00 |
| — Forsøgsgrden .....                   | 8 50 36   |
| Mørkeberg Claus A Drosselvej 8 ....    | 8 53 43   |
| Maarup K tandlæge I. Dahlsvej 17....   | 8 52 36   |
| Nielsen N Aunsbjerg autoforhdl. Store- |           |
| gade 38 .....                          | ★ 8 52 77 |
| — Privatbolig .....                    | 8 53 93   |
| — Jac. bagerm. Storegade 5 .....       | 8 50 75   |
| — K Leth bogholder .....               | 8 51 66   |
| — Helga Friis damefrisør Storeg. 2..   | 8 50 26   |
| — N J farvehdl. Jernbanegade 3 ....    | 8 52 90   |
| — Werner frisør Storegade 2 .....      | 8 51 01   |
| — Chr. gdr. Ll. Tved Dollerup .....    | 8 52 85   |
| — E D gdr. Drabæks Møllegd. ....       | 8 50 50   |
| — J C gdr. Jægerspris Klebæk .....     | 8 53 15   |
| — Magda gdr. Sølyst .....              | 8 51 31   |
| — N gdr. Højdegd. Gelballe .....       | 8 51 41   |
| — Aksel fhv. install. Gelballe .....   | 8 52 38   |
| — Gunnar Ebbesen kedelpass. Nørre-     |           |
| gade 12 .....                          | 8 52 17   |
| — E N lærerinde Skolevej 19 .....      | 8 52 39   |
| — Bernhard møller Drabæks ML....       | ★ 8 52 66 |
| — N Dam papirhdl. Storegade 6 .....    | 8 50 25   |
| — Aage Kr. radioforhdl. Torvet 7 ....  | 8 52 48   |
| — N P & Sønner smedem. Gelballe..      | 8 51 59   |
| — Viggo Friis snedkerm. Møllegade 9    | 8 52 51   |
| — C M tobakshdl. Storegade 15 .....    | 8 51 70   |
| — Axel vogndmsforr. Jernbaneg. 21 ..   | 8 50 44   |
| Nissen Anders gdr. Dalbo Sønderg. 10.. | 8 51 04   |
| — Johs. gdr. Gelballev. ....           | 8 51 69   |
| Nye Danske af 1864 Forsikringakts.     |           |
| Søgårdsvvej 11 .....                   | 8 52 64   |

|                                                                                                        |           |
|--------------------------------------------------------------------------------------------------------|-----------|
| Nørgaard Carlo gdr. Gelballe Skov<br>pr. K. ....                                                       | 8 53 03   |
| — Ove gdr. Lindholt Gelballe pr. K. . .                                                                | 8 53 04   |
| Olesen A guldsmedeforr. Storeg. 25. .                                                                  | 8 51 64   |
| — Henry slagteriarb. Gelballe . . . . .                                                                | 8 51 51   |
| Olsen H E K tekniker Østergade 14. .                                                                   | 8 53 40   |
| Orthana A/S frysehus Jernbaneg. 29 . .                                                                 | 8 51 25   |
| Pedersen henry forretningsf. Frede-<br>riksberggade 9 . . . . .                                        | 8 51 45   |
| — Chr. Lerh gdr. Gelballehave . . . . .                                                                | 8 51 54   |
| — Lars Peter fhv. gdr. Svalev. 5. . . . .                                                              | 8 53 65   |
| — Peder gdr. Bakkehjemmet Gejsing . . .                                                                | 8 52 27   |
| — Brødr. murerm. Storegade 36 . . . . .                                                                | 8 50 10   |
| — Alfred Pedersen Storegade 34 . . . . .                                                               | 8 51 42   |
| — Kristian Bøge specialarb. Søgårds-<br>vej 22 . . . . .                                               | 8 52 13   |
| — K E sygepl. Nørregade 23 . . . . .                                                                   | 8 51 24   |
| — Henning Bruun tømmerm. Gjelballe . .                                                                 | 8 53 73   |
| — J O Storegade 37 . . . . .                                                                           | 8 52 76   |
| Petersen W fabr. Frederiksbergg. . . . .                                                               | 8 50 11   |
| — Andreas gdr. Gelballe Flauenfeld. . .                                                                | 8 52 09   |
| — Carl gdr. Langagergrd. . . . .                                                                       | 8 52 70   |
| — Villads gdr. Ankhøjgrd. . . . .                                                                      | 8 51 06   |
| — Søren kantinebest. Nagbøl . . . . .                                                                  | 8 51 37   |
| — Ove lærer Frederiksberggade 10 . . .                                                                 | 8 53 60   |
| — J H murerm. Søndergade 6 . . . . .                                                                   | 8 51 67   |
| — Bertel sognefoged Gelballe . . . . .                                                                 | 8 51 44   |
| Politistationen Svalevej . . . . .                                                                     | 8 50 22   |
| Porsbak P E P overportør Skjold<br>Møllevvej 21 . . . . .                                              | 8 50 47   |
| Postkontoret mand.—fred. 9-12, 15-17,30,<br>lørd. 9-12, sønd. lukk. Frederiks-<br>berggade 4 . . . . . | 8 50 01   |
| Poulsen Jens Skov gdr. Damkjærgrd. . .                                                                 | 8 51 39   |
| — Johs. Kvist gdr. Viborggrd. Nagbøl . .                                                               | 8 52 15   |
| — Børge landmd. Gejsing . . . . .                                                                      | 8 53 21   |
| — O Juhl manufakturhdl. Storeg. 26. . .                                                                | 8 50 73   |
| — P F Nagbølgrd. . . . .                                                                               | 8 50 32   |
| Paaske Inger fru Reinholdts Bakke 20 . .                                                               | 8 51 63   |
| Rasmussen E fru Kirkevej 25 . . . . .                                                                  | 8 52 86   |
| Refslund Th. fiskem. Concordia<br>Kirkevej 2 . . . . .                                                 | 8 52 00   |
| — Børge gdr. Elisabetslyst . . . . .                                                                   | 8 51 43   |
| Roldsgaard Marline møbelforr. . . . .                                                                  | 8 50 51   |
| Sandvej A gdr. Vestergrd. Gelballe. . . .                                                              | 8 51 52   |
| — A H fhv. gdr. Mølleg. 25 . . . . .                                                                   | 8 50 18   |
| Schelde Jensen Hans gdr. Baunholm. . .                                                                 | 8 50 56   |
| Schmidt Hans gdr. Kongehuset Gejsing .                                                                 | 8 51 26   |
| Schønemann Louis hønseriejer<br>I. Dahlsvej 9 . . . . .                                                | 8 51 96   |
| Seemann E P C J overbanem. . . . .                                                                     | 8 51 40   |
| Sejrup Karl vejformd. Dollerup . . . . .                                                               | 8 50 70   |
| Shell Service Station Storegade 38 . . .                                                               | ★ 8 52 77 |
| Skanderup Sogns Sygekasse<br>(formanden) Storegade 28 . . . . .                                        | 8 50 45   |
| — Kassereren . . . . .                                                                                 | 8 50 84   |
| Skandia Ørredesport A/S Drossel-<br>vej 24 . . . . .                                                   | ★ 8 52 88 |
| Skrydstrup Holger Danske bagerm.<br>I. Dahlsvej 19 . . . . .                                           | 8 51 16   |
| Snoer B & K konfektionsfabr. Gelballe . .                                                              | 8 52 83   |
| Sommer Jørgen gdr. Stændergrd. . . . .                                                                 | 8 51 79   |
| Sommerlund Chr. distriktsforst.<br>Hovedg. 30 . . . . .                                                | 8 51 72   |
| — E kreaturhdl. Jernbanegade 15 . . . .                                                                | 8 53 53   |
| Stafsbanerne Jernbanestationen . . . . .                                                               | 8 50 14   |
| — 39. overbanemesterstrækning . . . . .                                                                | 8 50 95   |
| Stephansen Holger Tyrol Gelballe . . . .                                                               | 8 52 59   |

|                                                                |         |
|----------------------------------------------------------------|---------|
| Strelluff E H formd. Gejsing . . . . .                         | 8 51 82 |
| Strægaard Jensen H bagerm. Storeg. 23 .                        | 8 51 03 |
| Søegaard N P vognmd. I. Dahlsvej 10 . .                        | 8 51 14 |
| Søndergaard H A rentier Montana. . . .                         | 8 51 28 |
| Sørensen Harald hdlsmd. Gejsing . . . .                        | 8 53 30 |
| — Aug. kørelærer I. Dahlsvej 15. . . . .                       | 8 52 45 |
| — Andreas landmd. Anthonsminde<br>Gelballe. . . . .            | 8 51 74 |
| — N P lillebilvognmd. Storegade 8 . . . .                      | 8 50 58 |
| — K skotøjshdl. Torvet 5 . . . . .                             | 8 51 20 |
| — Holger vognmd. Frederiksbergg. 22 . .                        | 8 50 89 |
| Tander Fr. Lunderskov Bogtrykkeri<br>Torvet 1 . . . . .        | 8 50 43 |
| Tatol Storegade 22 . . . . .                                   | 8 51 33 |
| Terpager Chr. gdr. Reinholdts Bakke 16 .                       | 8 50 24 |
| Thielsen Jacob gdr. Klebæk . . . . .                           | 8 53 26 |
| Thomasen Aage Svalevej 6 . . . . .                             | 8 52 24 |
| Thomsen Anna Marie sæbeuds. Store-<br>gade 22 . . . . .        | 8 51 33 |
| — Ole D varmem. Toftegade 6 . . . . .                          | 8 52 12 |
| Thrane A hotelejer Storegade 1 . . . . .                       | 8 50 35 |
| Thykjær Flyndersø Johs. skorstensfm.<br>Møllegade 13 . . . . . | 8 50 90 |
| Toft Aage landmd. og hønseriejer<br>Kirkev. . . . .            | 8 52 47 |
| Top Harry gdr. Hvidkjærgrd.<br>Skanderup . . . . .             | 8 50 04 |
| Vognsen Betty Marie fru Gelballehave<br>Gelballe . . . . .     | 8 53 37 |
| Welinder Hanna boghold. Skolevej 6 . .                         | 8 52 54 |
| Werners Frisørsalon Storegade 2 . . . .                        | 8 51 01 |
| Westh Johs. landmd. Mizpa Skanderup . .                        | 8 53 19 |
| Wienssalonen (Ragnhild Knudsen)<br>Nørregade 4 . . . . .       | 8 50 17 |
| With Maja servitricer Bakkely Gelballe .                       | 8 52 68 |
| Østerlund Aage gdr. Spidshøjgrd. . . . .                       | 8 50 85 |
| Aabjilling A amtsvejmd. Gejsing . . . .                        | 8 52 53 |
| Aakjærdal Dambrug . . . . .                                    | 8 50 27 |
| — Bestyreren priv. . . . .                                     | 8 52 79 |

## NØRRE BJÆRT

055 - 6 42 11

### Postadresser:

pr. A. betyder pr. Alminde  
intet — pr. Kolding

|                                                     |      |
|-----------------------------------------------------|------|
| Adsbøl Niels malerm. . . . .                        | 48   |
| Albeck A bestyrer Eitangrd. . . . .                 | 164  |
| Andersen Hanne Westh danselærerinde. .              | 121  |
| — Hugo Helweg plantageejer Kors-<br>højgrd. . . . . | 120  |
| — Poul repræs. . . . .                              | 121  |
| — Kaj F tjener Eitang . . . . .                     | 88   |
| Anderskov J civiling. Elvighøj . . . . .            | 58   |
| Bangsført Jens maler Drejens . . . . .              | 97   |
| Bech Agnes fru . . . . .                            | 10   |
| Beck Niels forp. Nedergd. . . . .                   | 92   |
| Bentzen Erik Solhøj Eitang . . . . .                | 65   |
| Bertelsen P I statshusmd. Nr. Stenderup             | 108  |
| Blom E lærerinde . . . . .                          | 31   |
| Borden Company The A/S . . . . .                    | 13   |
| BP Olle-Kompagniet A/S Drejens . . . . .            | 101x |
| Brugsen Nørre Bjært . . . . .                       | 15   |
| — — . . . . .                                       | 155  |
| Buhl H H gdr. . . . .                               | 56   |

|                                                             |      |                                                                    |     |
|-------------------------------------------------------------|------|--------------------------------------------------------------------|-----|
| Christensen I C Rosenlund Drejens.....                      | 73   | Johnsen A formd. ....                                              | 87  |
| — Inger Gudrun Fjordv. 25 Strandh....                       | 23   | Juul Svend gdr. Stensgrd. ....                                     | 51  |
| Christoffersen Ove gdr. Marielyst .....                     | 19   | Jydekroen Gudsø .....                                              | 144 |
| Clausen Dorthea .....                                       | 72   | — — .....                                                          | 145 |
| Dahl K gdr. Dahlsgrd. Eitang .....                          | 142  | — Annexet .....                                                    | 137 |
| — L P gdr. Vangegr. ....                                    | 139  | Jørgensen Esther fru Nr. Stenderup...                              | 132 |
| — Jens landmd. Eitang .....                                 | 122  | — Chr. købmd. Drejens .....                                        | 54  |
| — Christen rentier Eitang .....                             | 21   | — Frede repræs. Elvighøj Drejens .....                             | 135 |
| Dahlgren M prokurist .....                                  | 96   | — E sadelm. og møbelpolstr. ....                                   | 74  |
| Dan Børstefabrikken A/S .....                               | ★68  | Karstoft Johs. forp. Sandagergrd. ....                             | 14  |
| — — .....                                                   | 111  | — Erika frugtavlser Rosenhuset Åbildvang<br>Plantage Drejens ..... | 89u |
| Dansk Arbejdsmands- og Specialarb.-<br>forbund Eitang ..... | 105  | Kenne S Rædkjær centralvarmeinstall.<br>Eitang .....               | 119 |
| Daugaard J Sommer gdr. Dahlsminde....                       | 117  | Kjelstrup P G forstander Drejens .....                             | 26  |
| Daugaard-Hansen K gdr. Buhlseje .....                       | 129  | Klastrup F propr. Eitanggrd. ....                                  | 78  |
| Derlien Anna fru Nr. Bjært Skov .....                       | 149  | Klinge Laurits gdr. Milholtgrd. ....                               | 32  |
| Diedriksen Sv. Aa. montør Fjordvej 39<br>Strandhuse .....   | 109  | Kløk Robert sognepræst Nr. Bjært<br>præstegård .....               | 50  |
| Drejens Optagelses- og lagttagelsehjem                      | 26   | Kofoed N F lods Drejens .....                                      | 9   |
| Eitang Centralskole .....                                   | 16   | Kommunale telefoner<br>Eitang-Vilstrup kommune komm.kont.          | 153 |
| — Vilstrup Sygeplejeforening<br>(sygeplejersken) .....      | 99   | Kragh J tømmerm. ....                                              | 7   |
| Eitang-Vilstrup Alderdomshjem .....                         | 55   | KFUM-Spejldernes Førertræningshytte<br>Houens Odde .....           | 115 |
| Ernst Egon K prokur. ....                                   | 76   | Krogh Jørgen direktør Gudsø .....                                  | 140 |
| Flensburg Andreas gdr. Uglkær .....                         | 134  | Ladegaard Gustav landmd. Nr. Bjært Skov                            | 104 |
| Fogt Henry gdr. Drejensbjergg. Drejens                      | 41y  | Larsen L C ps. lærer Birka Nr. Stenderup                           | 69  |
| — Karl murerm. ....                                         | 24   | Lassen Fr. gdr. Gremmersteen .....                                 | 8   |
| Frandsen Chr. Vestergaard propr. ....                       | 94   | Lauridsen L A gdr. Sveidal Nr. Stenderup                           | 106 |
| Franzmann Willy malerm. ....                                | 162  | Leth Knud mejeriing. Skolebk. 27 Strh.                             | 53  |
| Gregersen Jens landmd. Eitang Kirkeby                       | 64   | Lynggaard Hans gdr. Lilballe pr. A....                             | 107 |
| Hansen Aage autoværkst. ....                                | 17   | Madsen's Peter Maskinfabrik A/S.....                               | 25  |
| — Ankjær entrepr. ....                                      | 113  | — — .....                                                          | 66  |
| — Karoline fru .....                                        | 148  | — — .....                                                          | 96  |
| — Jakob gdr. Købbejgrd. ....                                | 4    | — Fabr. L P Madsen priv. ....                                      | 125 |
| — Markus gdr. Sønderbjerggrd. ....                          | 131  | — Prokurist M Dahlgren .....                                       | 96  |
| — B lærer .....                                             | 31   | — Prokurist Alfred Hansen .....                                    | 25  |
| — Alfred prokurist .....                                    | 25   | — Ingvar Nr. Bjært Maskinforretning ★150                           |     |
| — Axel Juhl restaur. Gudsø .....                            | 144  | Efter kontortid:                                                   |     |
| — — .....                                                   | 145  | — Bogholder Ingvar Hansen .....                                    | 150 |
| — B Bechskov tømmerm. Gudsø .....                           | 146  | — Grosserer Ingvar Madsen .....                                    | 151 |
| — Jens tømmerm. Eitang .....                                | 43   | — Disp. Werner Schütt priv.<br>tlf. Kolding 2 62 61                |     |
| Henningsen Kristian gdr. Kildegrd.<br>Drejens .....         | 41x  | — Salgsinsp. Hans Jespersen priv.<br>tlf. Kolding 2 87 45          |     |
| Hilstrøm Erik Birkebæk Eitang .....                         | 165  | — Børge Møllebo .....                                              | 49  |
| Hoffmann B Fjordvang .....                                  | 18   | — Jens Peter H Nr. Stenderup .....                                 | 156 |
| Hølgersen T M mejerist Eitang .....                         | 138  | Maskinbyg I/S Kølbebo Drejens .....                                | 152 |
| Holt Brdr. skrædderm. Elbo Eitang....                       | 62   | Mathisen Th. anlægsgartn. »Karensdal..                             | 47  |
| Honnens Henry vognmd. ....                                  | 86   | Michaelsen Paul Erving slagterm. ....                              | 59  |
| Houe Chr. direktør Eitang .....                             | 133  | Moos Fr. E salgschef Solbakken .....                               | 85  |
| Hygum Gerner chauff. Karensdal<br>Nr. Bjært Skov .....      | 47   | Nederby Birte musiklærerinde<br>Nr. Stenderupgård .....            | 136 |
| Højer Frederik gdr. Skyttegrd. ....                         | 5    | Nicolaisen N P bagerm. Nr. Bjært ML..                              | 12  |
| Ipsen Mogens A salgsinsp. Drejens.....                      | 101x | Nielsen Erling elektroinstall. Birkedal ..                         | 130 |
| Jakobsen A førstelærer Eitang .....                         | 80   | — Th. V forp. Kastaniely .....                                     | 1   |
| Jensen Aage V dyrlæge Eitang .....                          | 83   | — Aase Tidemann fru .....                                          | 90  |
| — Hans frugt- og fjerkræhdl. ....                           | 3    | — Alfred gdr. Nr. Stenderup .....                                  | 118 |
| — Alfred gdr. Hesteholm Nr. Bjært Skov                      | 40   | — Jørgen gdr. ....                                                 | 81  |
| — Hans Chr. gårdejer »Annelyst»<br>Nr. Bjært Skov .....     | 30   | — N V gdr. Vilhelmsminde .....                                     | 33  |
| — Peter Kørsholm gdr. Hildbjerg<br>Nr. Stenderup .....      | 60   | — Svend Holm overværkf. ....                                       | 158 |
| — Svend Aage gdr. Byholmgrd. ....                           | 110  | — Johs. Nederby propr. Stenderupgård<br>Eitang .....               | 128 |
| — Aage malerm. ....                                         | 52   | — Vagn tømmerm. Eitang .....                                       | 103 |
| Johansen Holger købmd. Eitang .....                         | 71   | Nissen Saatterup direktør O. Skousv. 9<br>Strandhuse .....         | 100 |
| — Johannes propr. Shamrock omst. t.                         |      | — Ejner lærer Centralskolen .....                                  | 123 |
| — P Johansen .....                                          | 22   |                                                                    |     |

★ betyder fællesnummer for flere ledninger



|                                                                       |      |
|-----------------------------------------------------------------------|------|
| Normannia Forsikrings-Akts. (distr.chef<br>S Oxholm Petersen) .....   | 147  |
| Nørre Bjært Autolakering (Niels Adsbøl) .....                         | 48   |
| — — Frisørsalon .....                                                 | 90   |
| — — Møllebageri .....                                                 | 12   |
| Okkels F ps. skolebest. Eitang .....                                  | 126  |
| Olsen Robert Lind tørvefabr. Drejens....                              | 84x  |
| Otzen Lilly grdejske Drejens .....                                    | 89v  |
| Pedersen Chr. smed .....                                              | 36   |
| — A uddeler omst. til priv. ....                                      | 15   |
| Petersen S Oxholm distr.chef .....                                    | 147  |
| — Lars gdr. Nr. Bjært Skov .....                                      | 38   |
| — Erik Waaben maskindh. ....                                          | 57   |
| Poulsen P gdr. Lauridsminde .....                                     | 91   |
| Rasmussen J bagerm. ....                                              | 20   |
| — H P cykelhdl. ....                                                  | 2    |
| — A K fru .....                                                       | 169  |
| — P Dahl propr. Østerholm .....                                       | 82   |
| Refsgaard Kr. gdr. ....                                               | 29   |
| Rønnow Elna husejerske .....                                          | 63   |
| — Karl vognmd. ....                                                   | 42   |
| Sandager Poul forp. Bøgelykke .....                                   | 70   |
| — Birgitte fru Banggrd. ....                                          | 28   |
| — Holger propr. og sognefoged Banggrd.<br>omst. til forvalteren ..... | 28   |
| Schmidt Valdemar skipper Drejens ....                                 | 102  |
| Skot-Hansen S sognepræst Nr. Stenderup<br>Præstegd. ....              | 127  |
| Skov Georg gdr. Vanglund .....                                        | 39   |
| — Mads gdr. Nørlund Nr. Bjært Skov..                                  | 93   |
| Sommer J gdr. Eitang Mark .....                                       | 143  |
| Svendgaard Andreas fabriksarb. Eitang..                               | 44   |
| Svendsen Emil kontorbest. Eitang .....                                | 105  |
| Sørensen Asger gdr. Lyshøj Drejens....                                | 6    |
| — Karen lærerinde frk. Eitang Centralsk.                              | 161  |
| — O B montør (Danske Securitas)<br>Ravnsbjerg .....                   | 35   |
| — Leif seminarieadjunkt .....                                         | 34   |
| — Marius fhv. smedem. De gamles Hjem                                  | 46   |
| — S P tømmerm. Solvang .....                                          | 27   |
| Thaysen A gdr. Elviggrd. Drejens .....                                | 45   |
| Thiemer Børge gdr. Grønvang Drejens..                                 | 95x  |
| — Aage landmd. Bjærtskov .....                                        | 37   |
| Thisgaard Poul bogholder .....                                        | 141  |
| Thomsen Pagh gdr. Højagergrd. ....                                    | 114  |
| Thorning L propr. Solbjerg .....                                      | 11   |
| Toft Sv. frugtavl. Drejens .....                                      | 101y |
| Yding N forp. Forskolen Eitang .....                                  | 116  |
| Øllgaard Povl gartn. Højnæs Drejens....                               | 41u  |

## SKÆRBÆK

055 - 6 51 11

Postadresser:

pr. T. betyder pr. Taulov  
intet — pr. Fredericia

|                                         |    |
|-----------------------------------------|----|
| Albrechtsen Ester Vibeke damefrisør.... | 82 |
| — Ingver købmd. ....                    | 7  |

|                                                              |      |
|--------------------------------------------------------------|------|
| Andersen E sømand .....                                      | 69   |
| Arbejdsmændenes Fagforening .....                            | 56   |
| Arntsen M C lærer .....                                      | 109  |
| Bach E landpostbud .....                                     | 24   |
| Bay Gerda privatsygepl. ....                                 | 48   |
| Bouet Ole overlæge Børupskovhus .....                        | 90   |
| Brødsgaard Peter fisker .....                                | 74   |
| Christensen Arne fabr. Nyv. 35 .....                         | 132  |
| — Gerhard gdr. Vesterbygrd. ....                             | 138  |
| — Mogens maskinm. Kidholmev. 4 .....                         | 139  |
| — Ove peldsyravler Skærbæk Havn ....                         | 81   |
| Christiansen Kristian gdr. Hagenør ....                      | 20   |
| — Magnus møbelsn. ....                                       | 17   |
| Christoffersen Laurits snedkerm. ....                        | 33   |
| Coty Salon Mågevej 2 .....                                   | 133  |
| Dahl J Chr. købmd. Giselhus .....                            | 1    |
| Damkjær & Søn fiskeeksp. ....                                | 31   |
| — Fiskeeksp. H Damkjær priv. ....                            | 70   |
| — Fru Ane Damkjær priv. ....                                 | 71   |
| — Charles fiskehdl. ....                                     | 72   |
| Eggert Carl fisker .....                                     | 65   |
| Elkjær A rentier .....                                       | 106  |
| — P N tømmerm. savskæreri Børup pr. T.                       | 16   |
| Elsam Det jysk-fynske Elsamarbejde..                         | ★100 |
| Foged M fru Børup Mark pr. T. ....                           | 79   |
| Fransson K L elektromaskinist<br>Stegenavv. 9 .....          | 147  |
| Gibe Jens dykker Mågevej 7 .....                             | 153  |
| Hagenør Teglværk omst. til oberst<br>Ehrens kjöld .....      | 15   |
| Hansen Eiv. civiling. Skærbækværket..                        | 105  |
| — Hans Chr. fiskehdl. Nyv. 18 .....                          | 163  |
| — Svend fiskehdl. ....                                       | 63   |
| — Bertel gdr. Børup Skov .....                               | 14   |
| — Ejler gdr. Toftegrd. ....                                  | 27   |
| — Einar overlakerer Rylevej 3 .....                          | 154  |
| — Elgil vognmd. ....                                         | 97   |
| Henriksen Bent lærer Overg. 31 .....                         | 49   |
| Holm Martin fisker Havneg. 33 .....                          | 89   |
| — P fhv. fisker Strandv. 45 .....                            | 104  |
| Hvergel Henry landmd. Strandgrden....                        | 83   |
| Høegh Lillian og Kjeld Tatoluds.<br>Børupsandvej 4 .....     | 140  |
| Høgild Ingolf forp. Axelgrd. ....                            | 6    |
| Høj Hans Sørensen gdr. ....                                  | 68   |
| Høstgaard Lauge gdr. ....                                    | 28   |
| Iversen Harald savværksejer .....                            | 32   |
| — Privatb. ....                                              | 50   |
| Jacobsen Aage chauff. og fiskeskipper<br>Lars Jacobsen ..... | 94   |
| — Niels fyrpasser Klippehage Fyr .....                       | 64   |
| — Chr. gartner .....                                         | 85   |
| — Ejnar minkfarmer Mågevej 6 .....                           | 120  |
| Jensen E elektriker Stegenavv. 3 .....                       | 135  |
| — Johs. fiskeopkøber .....                                   | 78   |
| — Hans formd. ....                                           | 56   |
| — Chr. købmd. ....                                           | 11   |

## Vedrørende

### Skærbæk:

Samtidig med idriftsættelse af den automatiske central i Taulov i løbet af foråret 1967 — efter nærmere meddelelse i dagspressen — nedlægges Skærbæk central, og abonnenterne indføres til Taulov central.

Abonnenterne er derfor — foruden under Skærbæk — opført under Taulov central med angivelse af de telefonnumre, der skal benyttes efter Taulov automatcentrals idriftsættelse.



|                                              |     |                                          |     |
|----------------------------------------------|-----|------------------------------------------|-----|
| Jensen                                       |     | Petersen Arne faglærer Nyv. 39 .....     | 130 |
| — J Chr. Nørholt olieforhdl. Møllev. 8 ..    | 121 | — J & K fiskeeksp. ....                  | 18  |
| — Arne Nørholt Møllestien .....              | 137 | — Fiskeeksp. P B Petersen priv. ....     | 58  |
| — Mette Klinkvej 12 .....                    | 10  | — Anders fisker .....                    | 76  |
| Jepsen Jeppe vognd. Børup Skov. ....         | 21  | Kasmussen William malerm. 12—13          |     |
| Jespersen Johanne fru .....                  | 116 | og efter 18 Bakkely .....                | 45  |
| Jessen Jens Ladegaard gdr. Luchtsminde       | 5   | Risager Gunner chauff. Kilden pr. T. ... | 151 |
| Johansen L P M civiling. Havneg. 21. ....    | 110 | Rossing Harry fiskehdl. ....             | 59  |
| Juul M fru Overg. 34 .....                   | 13  | Sandorff B direktør Skærbækværket. ....  | 60  |
| — Holger gdr. ....                           | 26  | Schachner Otto fabr. Børup Sand .....    | 36  |
| — M gdr. sognefoged Juulsminde .....         | 80  | Schou Karl frisør, og cigarhdl. Havne-   |     |
| Jørgensen N E K civiling. Skærbæk-           |     | gade 25 .....                            | 52  |
| værket .....                                 | 115 | Schwarz Leo pelsdyravler Børup Skov. ..  | 34  |
| — Jacob L Holding Co. Børuphus               |     | Schøster H skipper .....                 | 146 |
| Børup Sande .....                            | 95  | Sebro Chr. ....                          | 127 |
| Kjeldes Bageri .....                         | 75  | Skjærbæk Autocentralen Hovedlandev. 1    |     |
| Kjærhus Ove fiskeskipper Havneg. 24. ..      | 131 | pr. T. ....                              | 47  |
| Kjærsgaard T Th. lagerforv. ....             | 53  | — Fordøjsreparation (R Lind) .....       | 30  |
| Kolding Fjord Lodseri Møllevej 5 .....       | 86  | — Toldkontrol .....                      | 3   |
| Kristoffersen Johannes pr. T. ....           | 136 | Skousen Anders lædervarefabr.            |     |
| Kyed Martin gdr. Bredhøjgrd. pr. T. ....     | 51  | Strandbakken .....                       | 67  |
| Landmandsbanken .....                        | 98  | Skov Harald J smedem. Overg. 19. ....    | 23  |
| Larsen H M mekaniker Hovedlandev. 1          |     | Skærbæk Baadebyggeri .....               | 117 |
| pr. T. ....                                  | 47  | — Frisørsalon Havneg. 25 .....           | 52  |
| Lillebælt Installationsforretning            |     | — Keramik .....                          | 8   |
| E. Carlsensvej 7 .....                       | 123 | — Pelsdyrfarm Skærbæk Havn .....         | 81  |
| Lind J P boelsmd. Børup .....                | 22  | — Savværk (Harald Iversen) .....         | 32  |
| — Henry cykelhdl. og autovognd. ....         | 39  | — Smede- og Maskinforretning Overg. 19   | 23  |
| — Ditlev husmd. Børup Skov .....             | 91  | — Tømrerforretning og Maskinsnedkeri     |     |
| — Rasmus skomager .....                      | 30  | omst. til værkst. ....                   | 33  |
| — Børge vognd. ....                          | 92  | Skærbækværket .....                      | ★60 |
| Lindberg A F dyrlæge Møllebakken 8. ....     | 125 | — — .....                                | 66  |
| Lund E H aut. elinstall. E. Carlsensv. 7. .. | 123 | Skærgaarden .....                        | 35  |
| Madsen H K Raahauge lods Møllev. 5. ..       | 86  | Staub Anders pens. overpolitibetj. Børup |     |
| — H J musikhdl. Børup Sande .....            | 9   | Skov .....                               | 156 |
| Matthiesen O E ingeniør M. af L Stege-       |     | Suhr Aage gdr. Børupskovgrd. ....        | 96  |
| navvej 12 .....                              | 165 | Svendsen J maskinm. Kraborrev. 7 .....   | 141 |
| Mikkelsen Herluf fisker Bakken. ....         | 43  | Sørensen J fisker Børupsandev. 3. ....   | 54  |
| — K fiskeskipper Strandv. 47 .....           | 37  | — Peter fisker Nyv. ....                 | 129 |
| — Arne målerrevisor .....                    | 25  | — Laurits fiskeskipper .....             | 87  |
| — Frederik skipper .....                     | 73  | — C A slagter .....                      | 57  |
| Moland Erik disp. Børup Sande .....          | 108 | Tang Petrea frk. Havneg. 2 .....         | 119 |
| Mørk L G gas- og vandm. Skærbæk              |     | — Jens planteskole Taulov pr. T. ....    | 40  |
| Mark pr. T. ....                             | 88  | Tatol Børupsandev. 4 .....               | 140 |
| — Valdemar fhv. smedem. Børup                |     | Taulov Sogns Spare- og Laanekasse        |     |
| Sandev. 1 .....                              | 126 | Skjærbæk afd. Nyv. ....                  | 111 |
| Nielsen Helga Dahm damefrisør fru            |     | Thuesen Anders P gdr. Højbygd. ....      | 12  |
| Mågevej 2 .....                              | 133 | Ulbæk M R propr. Storgården .....        | 4   |
| — Freddy depotbest. ....                     | 114 | Vikkelsø-Pedersen K formd. (Ny-Nitro-    |     |
| — Søren direktør Det gl. Hus .....           | 128 | gen A/S) Nyv. 13 .....                   | 149 |
| — M fisker .....                             | 2   | Aasted K dr. techn. Børup Skov .....     | 46  |
| — G Ørum gross. ....                         | 8   |                                          |     |
| — Thorkild mejeribest. Birkely pr. T. ...    | 157 |                                          |     |
| — Ove S salgskons. Fjordgrden .....          | 99  |                                          |     |
| Nissen Peter fisker .....                    | 84  |                                          |     |
| — L maskinværkst. Skærbæk Havn .....         | 44  |                                          |     |
| — Marius olieforhdl. ....                    | 19  |                                          |     |
| — Edvard Overg. 29 .....                     | 62  |                                          |     |
| Oeka købmd. (Ingver Albrechtsen) .....       | 7   |                                          |     |
| Pagh Niels gdr. Kalvsbjerggrd. ....          | 29  |                                          |     |
| — Arne minkfarmer Engv. 11 .....             | 143 |                                          |     |
| Pedersen Erik bådebygg. ....                 | 117 |                                          |     |
| — Carl fiskeskipper Fyrv. 3 pr. F. ....      | 38  |                                          |     |
| — Ditlev hdlsmd. ....                        | 112 |                                          |     |
| — H A kedelpasser Stenagervej 4 .....        | 142 |                                          |     |
| — Henry Chr. trikotageforr. Nyv. 29. ....    | 124 |                                          |     |
| — Erik tømrer Skærbæk Mark pr. T. ...        | 42  |                                          |     |

## STORE ANDST

055 - 9 11 11

Postadresser:

pr. G. betyder pr. Gamst  
 pr. L. — pr. Lunderskov  
 pr. V. — pr. Vejen  
 intet — pr. Andst

Adriansen Iver kreaturhdl. Solvang

Ll. Andst .....

Andersen H C bestyrer Rovedgrd. .... 220

— M bestyrer Ll. Andst .....

|                                                    |     |                                                    |     |
|----------------------------------------------------|-----|----------------------------------------------------|-----|
| Andersen                                           |     | Hansen Anders graver                               | 23  |
| — S brugsforeningbest.                             | 6   | — Anders gdr. Ll. Andst                            | 246 |
| — H J gdr.                                         | 19  | — J gdr. Lundsgrd.                                 | 211 |
| — H P gdr. Grandhøj Gamst pr. G.                   | 81  | — Johannes gdr. Gamst pr. G.                       | 89  |
| — Jens husmd. Roved                                | 224 | — Karen gdr. Glibstrup                             | 104 |
| — L mejeribest.                                    | 12  | — Tage landmd. Roved                               | 228 |
| — Milkael tømmerm.                                 | 28  | — Hans slagterm.                                   | 77  |
| Andst Gymnastik- og Idrætsforening                 | 118 | — Knud P vognd. Vestergdyden                       | 82  |
| — Korn og Foderstofforretning                      | 20  | — Herman Ll. Andst.                                | 210 |
| — —                                                | 75  | Henriksen Holger gdr. Thaysensminde                | 105 |
| — —                                                | 155 | Hjørt Chr.                                         | 2   |
| — —                                                | 163 | Holmgaard Johs. gdr. Højagergrd. Gamst<br>pr. V.   | 150 |
| — Kornhdl. M Jensen priv.                          | 20  | Hvegholm Jens repræs.                              | 10  |
| — Prokur. Kaj Jørgensen priv.                      | 155 | Høgh S gdr. Søndermarksgrd.                        | 219 |
| — Køreskole Vangbo                                 | 13  | Høst C T murerm.                                   | 84  |
| — Maskinstation                                    | 72  | Iversen Niels fhv. gdr.                            | 44  |
| — Mejeri                                           | 12  | Jacobsen Harald gdr. Damsvadgrd.                   | 209 |
| — og Omegns Sparekasse                             | 24  | — K V gdr. Oddeshave                               | 100 |
| — Skole (skoleinsp.) 13—14                         | 46  | Jagd Hans gdr. Elmely Gamst pr. G.                 | 149 |
| — Skotøjsforretning                                | 34  | Jakobsen Hans vogndmd.                             | 67  |
| — Sygekasse                                        | 64  | Jensen Henning O bogholder                         | 34  |
| — Vognmandsforretning                              | 120 | — M Løvendahl fru De gamles Hjem.                  | 139 |
| Bach & Nielsen A/S trikotagefabr.                  | 130 | — Charles gdr. Elmely                              | 217 |
| Bartholdy Ove sognepræst                           | 30  | — Harry J gdr. Iversminde                          | 212 |
| Bendesen Ingvert manufakturhdl.                    | 8   | — Jens gdr. Nygrd. Ll. Andst                       | 205 |
| Berg Vagner gdr. Gamst pr. G.                      | 106 | — Jullus Aksel gdr. Otteshave                      | 55  |
| Bill Chr. urm. og guldsn.                          | 73  | — Oskar gdr. Gamst pr. G.                          | 112 |
| Brandt Niels gdr. Gamst pr. G.                     | 76  | — Aage gdr. Vestervang                             | 245 |
| Bro Kirstine gdr. Damgrd. Roved                    | 203 | — Mathias husmd. Roved                             | 242 |
| Brugsen Gamst pr. G.                               | 9   | — M kornhdl.                                       | 20  |
| — Lille Andst                                      | 208 | — —                                                | 75  |
| — Store Andst                                      | 6   | — —                                                | 155 |
| Buch L arbm. Roved                                 | 239 | — —                                                | 163 |
| Buhl Knud forp. Glibstrup                          | 42  | — Jørgen K kreaturhdl.                             | 127 |
| Carlsen Meta lærerinde                             | 57  | — I P købmd.                                       | 36  |
| Christensen Otto F R gartn. Udsigten<br>pr. G.     | 153 | — Vagn Løvendahl kørelærer Vangbo.                 | 13  |
| — E B gdr. Gl. Præstegrd.                          | 138 | — Jens Chr. landmd. Gamst pr. G.                   | 113 |
| — Johs. gdr. Enggrdslund                           | 223 | — Tage Munk landmd.                                | 148 |
| — Lindø gdr. Skovgrd. Glibstrup                    | 41  | — J Th. pens. landpostbud                          | 97  |
| — P Dahl gdr. Gamst pr. G.                         | 115 | — Agnes lærerinde Rugholmhus                       | 16  |
| — Hans Chr. landmd. Karlsminde                     | 91  | — Vagn G tagdækker Gejsingv.                       | 232 |
| — Jørgen rentier                                   | 95  | — Ole Munk Højbo                                   | 147 |
| Christiansen A regnskabsf.                         | 152 | Jessen Frlls gdr. Dalgrd.                          | 71  |
| Christoffersen Kaj gdr. Ankergrd.                  | 49  | — Jakob R gdr. Haugrdslund pr. G.                  | 74  |
| Civildforsvarskorpsets Mobiliseringsstation        | 126 | — Jes gdr.                                         | 47  |
| Damgaard Anne frk. Gamst pr. G.                    | 167 | — N J gdr. Gamst pr. G.                            | 53  |
| — Ejner Jacobsen gdr. Ravnsbjerggrd.               | 218 | — P J gdr. Gamst pr. G.                            | 123 |
| — Jac. gdr. Gamst pr. G.                           | 158 | Johansen Olfert forp. Haugrd.                      | 56  |
| Dansk Arbejdsmands- og Specialarbejder-<br>forbund | 159 | — Aage gdr. Roved                                  | 207 |
| Ditlevsen Svend gdr. Eskebjerg                     | 131 | Jørgensen Tage formd.                              | 64  |
| Ebbesen Arne entrepr.                              | 116 | — Johs. R gdr. Vestervang Gejsing pr. L.           | 145 |
| — Kristine fru                                     | 43  | — Jørgen gdr.                                      | 129 |
| — Vilmar maskinstation                             | 72  | — Karl B gdr. Gamst Vestermark pr. G.              | 164 |
| Ellgaard Friederich kunstmaler Ll. Andst.          | 216 | — Hans S landmd. Glibstrup                         | 1   |
| Fallesen Jørgen postbud                            | 118 | — Peter landmd.                                    | 85  |
| — Viggo vejformd.                                  | 80  | — Kaj prokur.                                      | 155 |
| Filttenborg Ingvor gdr.                            | 161 | Kahl Emil bagerm.                                  | 15  |
| Frlborg S N fhv. forstander pr. G.                 | 249 | Kaspersen V lærer                                  | 32  |
| Fuglsig M H købmd.                                 | 7   | Kiil-Jensen Vagn gdr. Kornvang Ll. Andst           | 165 |
| Gadeberg Iver gdr. Kilegrd.                        | 214 | Kjølhedede Martin gdr. Enghavegrd. Gamst<br>pr. G. | 83  |
| Gamles Hjem De                                     | 108 | — Thorvald landpostbud Gamst pr. G.                | 142 |
| Gregersen Johs. el-install.                        | 133 | Knutsson H tømmerm.                                | 122 |
| Grundahl Per sadelmagerm.                          | 121 | Kommunale telefoner                                |     |
| Hallings Hans Isolering Glibstrupv.                | 160 | Andst kommune kommunekont.                         | 109 |
| Halling H isolatør Glibstrupv.                     | 160 | Kontantforretningen                                | 35  |
|                                                    |     | Kosangas Depot                                     | 21  |

★ betyder fællesnummer for flere ledninger

|                                          |     |                                         |     |
|------------------------------------------|-----|-----------------------------------------|-----|
| Kristensen Gregers gdr. Virkelyst pr. G. | 11  | Rasmussen Johs. gdr. Skovmunde Gamst    |     |
| — Peter G gdr. Gamstgrd. pr. G.....      | 54  | pr. G. ....                             | 51  |
| — Joakim D hdlsmd. Frederiksberg ....    | 48  | — J Wilh. skoleinsp. ....               | 52  |
| Kyed Anker gdr. Knudsminde Gamst         |     | Rose Jørn husmd. ....                   | 154 |
| pr. V. ....                              | 103 | Røndbjerg Sv. Aa. landmd. Ll. Andst.... | 234 |
| Langgaard Peter smedem. Gamst pr. G.     | 4   | Schrøder Chr. arbmd. ....               | 151 |
| Lassen J Bundgaard organist .....        | 29  | Seekjær Anders H gdr. Haugegd. Gamst    |     |
| Lauritsen Laurits gdr. Enggrden .....    | 111 | pr. G. ....                             | 39  |
| Legarth Johs. gdr. Iversminde Glibstrup  | 125 | Siersbæk Johannes gdr. Nyvang .....     | 222 |
| — P gdr. Glibstrupgrd. ....              | 22  | Simonsen Marie fru kroejler .....       | 18  |
| — Kristine rentier .....                 | 128 | — P Beier malerm. Gamst pr. G. ....     | 3   |
| Lind Johannes gdr. ....                  | 117 | Skyggedal Karl F Bjerrum gdr. Gamst     |     |
| Linné Harald gdr. Gamst pr. G.....       | 243 | pr. G. ....                             | 146 |
| — Helger vognd. ....                     | 120 | Sloth Kirstine fru .....                | 37  |
| List M P smedem. ....                    | 21  | Statsbanerne Andst .....                | 27  |
| Madsen Aage M gdr. Gamst pr. G.....      | 58  | Stendeved Andr. gdr. Elmélund .....     | 241 |
| — Wilhelm landmd. ....                   | 92  | Sterup Laurids M husmd. Aalykke.....    | 227 |
| — H Chr. montør Elmely Gejsing pr. L..   | 225 | Større Andst Krø (fru Marie Simonsen).. | 18  |
| Maegaard Sven gdr. Glibstrup Nørgrd.     |     | Sygeplejersken 7—7,30 og 14—15 .....    | 50  |
| pr. L. ....                              | 62  | Sørensen Erik chauffør .....            | 136 |
| Mathiesen Ella manufakturhdl .....       | 35  | Terpæger Karen fru .....                | 238 |
| Matthiesen Arne vognd. ....              | 93  | Thaysen Metha lærerinde Ll. Andst Skole | 240 |
| Midtgaard Jens K gdr. Enghøjgrd. pr. G.  | 87  | Thomsen Aage dame- og herrefrisør ....  | 79  |
| — K gdr. Rugholm pr. G. ....             | 88  | — Niels gdr. ....                       | 66  |
| Mikkelsen Michael gdr. ....              | 31  | — Knud skrædder .....                   | 14  |
| Mølby Jens gdr. Gejsing pr. L. ....      | 45  | Thorning Jacob maskinst. ....           | 124 |
| Nielsen Axel Hjølm gdr. Guldagerhus      |     | Thuesen August gdr. Solvang .....       | 99  |
| pr. G. ....                              | 90  | — Chr. gdr. Lystbo .....                | 17  |
| — Jørgen gdr. ....                       | 38  | — J Aa. gdr. Gammeleje .....            | 59  |
| — Svend M gdr. Vanggrd. pr. G. ....      | 60  | Tønderling Jens murer .....             | 114 |
| — Søren gdr. Toftebo .....               | 231 | Ulriksen Laurits landmd. ....           | 65  |
| — V G gdr. Kærgrd. pr. G. ....           | 68  | Varming A gdr. Engholm Gamst pr. G...   | 70  |
| — Edv. mekaniker .....                   | 119 | — Peder gdr. Fuglsang .....             | 40  |
| — Aksel stationspasser .....             | 102 | Vodder Niels Chr. gdr. Lindegrd. pr. G. | 169 |
| — Carl V vognd. ....                     | 25  | Winther Andreas smedem. ....            | 63  |
| — Hannibal Glibstrup pr. L. ....         | 107 | Østergaard Harald kreaturhdl. Gamst     |     |
| Nikolajsen Johannes murer og beton-      |     | pr. G. ....                             | 69  |
| arbmd. Ll. Andst .....                   | 204 | — Halfdan Roved .....                   | 206 |
| Nørbjerg Ernst statseksam. ejendoms-     |     | Aaltonen Ejlf driftsleder .....         | 226 |
| mægler .....                             | 96  | — K fabr. Ll. Andst .....               | 202 |
| Olesen L F fabriksarb. Ll. Andst .....   | 140 |                                         |     |
| — Ole vejmd. ....                        | 159 |                                         |     |
| Pedersen Johanne fru Vang .....          | 5   |                                         |     |
| — Peter graver .....                     | 110 |                                         |     |
| — Arne gdr. Virkelyst .....              | 135 |                                         |     |
| — Chr. Sunesen gdr. Gejsing pr. L....    | 137 |                                         |     |
| — Egon gdr. Nørreskovgrd. ....           | 94  |                                         |     |
| — Holger G gdr. Søndervang Roved....     | 213 |                                         |     |
| — Johs. gdr. Gamst pr. G. ....           | 134 |                                         |     |
| — Kristian gdr. Lundgrd. ....            | 229 |                                         |     |
| — P fhv. gdr. Damsminde .....            | 156 |                                         |     |
| — Sigfred gdr. Vanggrd. ....             | 101 |                                         |     |
| — Sofus gdr. ....                        | 61  |                                         |     |
| — Svend W gdr. Bækgrund. ....            | 230 |                                         |     |
| — Osvald repræs. ....                    | 98  |                                         |     |
| — Aage repræs. ....                      | 163 |                                         |     |
| Petersen Axel glarm. ....                | 86  |                                         |     |
| — A fhv. gdr. ....                       | 157 |                                         |     |
| — Magnus gdr. Højgrd. pr. G. ....        | 78  |                                         |     |
| Poulsen A K gdr. Røjbjerggrd. ....       | 162 |                                         |     |
| — Chr. Klær propr. Petersborg .....      | 26  |                                         |     |

## SØNDER BJÆRT

Indtil automat. i løbet af foråret 1967:

055 - 7 61 11

Efter automatiseringen:

055 - abn. nr.

Postadresser:

pr. K. betyder pr. Kolding

pr. S. — pr. Sjølund

pr. V. — pr. Varmark

intet — pr. Bjært

Adsbøl M Christensen amtsvejmd.

Agrup (205) 7 22 05

Agrup ny Savskærerl (Th. Hansen) (51) 7 20 51

— Savværk .....

— Smede- & Maskinførretning .. (125) 7 21 25

Agrupskov Brugsforening .....

## Vedrørende

### Sønder Bjært:

Den automatiske central forventes idriftsat i løbet af foråret 1967 efter nærmere meddelelse i dagspressen. Før automatiseringen kan kun benyttes de i parentes anførte telefonnumre. Efter automatiseringen anvendes udelukkende de 5-cifrede numre.

A. M. Selvbetjening (A H Madsen)  
 Binderup Str. .... (184x) 7 21 84  
 Andersen J N forp. Strandvang  
 Bjært Str. .... (15) 7 20 15  
 — Hans August kunstmaler »Den gl.  
 Smedie» Gl. Bjært 59 ..... (259) 7 22 59  
 — Georg sadelm. .... (122) 7 21 22  
 — Knud tromlef. Agtrup ..... (147) 7 21 47  
 — Irming uddeler ..... (26) 7 20 26  
 Andresen Rich. mekaniker ..... (49) 7 20 49  
 Annhøj Jørn chauffør Agtrup .... (183) 7 21 83  
 Bak Arne lærer Binderuphus .. (167) 7 21 67  
 Bargisen Chr. K vognmd.  
 Skamling ..... (152) 7 21 52  
 Bauer Cl. skipper Agtrupvig .. (106x) 7 23 06  
 Beck Erik direktør Binderup .. (246) 7 22 46  
 — Form A/S grafisk virksomhed  
 Binderup ..... (246) 7 22 46  
 Bengaard H N gdr. og vurderingsformd.  
 Langholtgård ..... (48) 7 20 48  
 — N gdr. Agtrup ..... (2) 7 20 02  
 Bergmann Cathrine Margrethe fru  
 Agtrup ..... (37) 7 20 37  
 Binderup Købmandshandel .... (101) 7 21 01  
 Binderuplund Gartneri ..... (18) 7 20 18  
 Bjært Købmandshandel ..... (1) 7 20 01  
 Blom Marie fru ..... (93) 7 20 93  
 Bogh Erik forp. Juhlsminde  
 Binderup ..... (108) 7 21 08  
 — Johs. propr. Paaskehøj ..... (6) 7 20 06  
 Boilerslev Jacob telefonmont. Agtrup-  
 skov ..... (260) 7 22 60  
 Bondesens Kiosk Bjært Strand.. (127y) 7 23 17  
 Bramsen N Elskager ..... (9) 7 20 09  
 Brødersen E gdr. Skovly Agtrup-  
 skov ..... (10u) 7 20 10  
 Brugsen Sdr. Bjært Strand (uddeler  
 P Lumbye) ..... (60) 7 20 60  
 — Vesterlykke ..... (12) 7 20 12  
 Bruun Jørgen gdr. Bjært Mark.. (144) 7 21 44  
 Brødsgaard M repræs. Agtrup .. (118) 7 21 18  
 Bull Søren gdr. Rørupgrd. Agtrup (177) 7 21 77  
 Bækgaard Kristian førstel. Bjært (148) 7 21 48  
 Carstensen Andr. gdr. Agtrupskov (89y) 7 23 79  
 — Niels gdr. .... (87) 7 20 87  
 Christensen Elna Riis børneh.lærerinde  
 Bjært Str. .... (221) 7 22 21  
 — Ole gartner ..... (63) 7 20 63  
 — P Skov gdr. Thors Binderup (141) 7 21 41  
 — Poul købmand ..... (135) 7 21 35  
 — Gifte Jess tandl. Bjært Str. (102x) 7 23 02  
 Christiansen R pensionist Kirkev. (209) 7 22 09  
 — Eli (tatoludsalg) ..... (45) 7 20 45  
 Dahl J frugtavlner Agtrup ..... (123) 7 21 23  
 — Kristoffer gdr. Agtrupskov .. (89x) 7 20 89  
 — Henning repræs. Vesterg. .... (121) 7 21 21  
 Dall Emma frugtavlner ..... (131) 7 21 31  
 — Rasmus frugtavlner, omst til Ole Dall  
 priv. .... (24) 7 20 24  
 — Ejner manufakthdl. .... (53) 7 20 53  
 Damkjær Ole vognmand ..... (77) 7 23 77  
 Danbork A/S ..... (32) 7 20 32  
 Dansk Arbejdsmands Forbund omst. t.  
 Jørgen Aarøe Agtrup ..... (99) 7 20 99  
 Due Gunhild fru Agtrup ..... (227) 7 22 27  
 Eeg Johs. gdr. Gammelgrd. Agtrup (200) 7 22 00  
 — P sognerådsformd. Agtrup .. (100) 7 21 00

Eggert Viggo fisker Bjært Str. (127v) 7 21 27  
 Ellegaard J skrædderm. .... (92) 7 20 92  
 Engbos Konfekturforretning  
 Agtrup ..... (132) 7 21 32  
 Eriksen Karen fru Agtrup ..... (126) 7 21 26  
 — Johs. fhv. købmd. .... (161) 7 21 61  
 Ernst Gerda fru Bjært Str. .... (127x) 7 23 07  
 Espensen Chr. og Jørgen vognmd. Ag-  
 trup omst. t. Jørgen Espensen  
 priv. .... (151) 7 21 51  
 Falk J C & Søn (Johan E Falk)  
 tømrerm. .... (41) 7 20 41  
 Omst. t. fru Falk sen. priv.  
 Falk-Petersen T (Mikkelsens pensionat)  
 Binderup Str. .... (95x) 7 20 95  
 Finnemann-Wiuff P smedem.  
 Skamling ..... (234) 7 22 34  
 Friedrichsen M konfekturforr.  
 Engbo Agtrup ..... (132) 7 21 32  
 Friis Paul ..... (40) 7 20 40  
 Frost Hans husmd. Binderup Vester-  
 skov ..... (143u) 7 21 43  
 Fuglsang Ejnar gartner. Agtrup .... (62) 7 20 62  
 Funder Julius D Virkelyst Skartv. (113) 7 21 13  
 Føns Magnus gdr. Vanghavegård  
 Agtrup ..... (84) 7 20 84  
 — Marius gdr. .... (86) 7 20 86  
 — H M sognefoged Fredsgård .... (29) 7 20 29  
 Gamles Hjem De ..... (187) 7 21 87  
 Goldbæk J biavlner Højbo ..... (139) 7 21 39  
 Gravers Nielsen J hulkortchef  
 Aalykke 3 Agtrup ..... (261) 7 22 61  
 Grøn Kirsten lærerinde Agtrup.. (191) 7 21 91  
 Hansen Bendt Michael abonnements-  
 insp. Binderup ..... (136) 7 21 36  
 — Hans bestyrer Strårup Mark  
 Agtrup ..... (228) 7 22 28  
 — Edwin eksportør fru Enggården  
 Bjært Str. .... (102y) 7 23 03  
 — J Kolbach forv. Binderup .... (101) 7 21 01  
 — Carl E gdr. Lindehøj Agtrup.. (146) 7 21 46  
 — K P radiotekn. Agtrup ..... (230) 7 22 30  
 — Th. Rud salgschef Agtrup .... (250) 7 22 50  
 — Chr. P trykkeriarb. Agtrup.. (160) 7 21 60  
 — E tømrerm. Agtrup ..... (242) 7 22 42  
 — Th. tømrerm. (Agtrup ny Sav-  
 skæreri) Agtrup ..... (51) 7 20 51  
 — Børge værkf. Agtrup ..... (208) 7 22 08  
 Hattesen P frk. Sdr. Bjært Kro.. (274) 7 22 74  
 — & Outzen restaur. .... (210) 7 22 10  
 Henningsen Martin gdr. Agtrup-  
 skov ..... (39) 7 20 39  
 — Th. Elita ..... (193) 7 21 93  
 Hermansen J J salgsinsp. Enghave-  
 hus ..... (207) 7 22 07  
 Holm E fhv. mejeribest. Stensager  
 Binderup Str. .... (231) 7 22 31  
 Houmann Svend salgschef  
 Bjært Str. .... (157v) 7 23 56  
 Hovald Erik inspektør Bjært Str. (214) 7 22 14  
 Højsager L gdr. Binderup ..... (68x) 7 23 68  
 — Sv. smed Skamling ..... (224) 7 22 24  
 Iversen Harald gdr. Binderup Vester-  
 skov ..... (164) 7 21 64  
 Jacobsen B O maskinfabr. Ve-  
 sterløkke 12 ..... (199) 7 21 99

- Jensen L Fogdal gdr. Holmsminde  
 Binderup ..... (157y) 7 21 57  
 — Regner gdr. Bjært Str. .... (196) 7 21 96  
 — Jørgen hdlsgartn. Binderuplund (18) 7 20 18  
 — Axel liniearb. Agtrup Mark .. (237) 7 22 37  
 — Egon Drenggård malerm. Vesterløkke 24 ..... (245) 7 22 45  
 — M G overlærer ..... (83) 7 20 83  
 — Niels Thyge plantageejer .... (58) 7 20 58  
 — Knud propr. Juhlgård ..... (23) 7 20 23  
 — H L pens. sygehusinspektør  
 Bjært Str. .... (197) 7 21 97
- Jorsal Sven forp. Agtrupgård .... (36) 7 20 36
- Juhl Olaf forp. Bjærtgård ..... (55) 7 20 55  
 — Johanne frk. Nørager Skartved (115) 7 21 15  
 — K gdr. Binderup Nygrd. .... (168) 7 21 68  
 — P U gdr. Toftegrd. Agtrup .... (16) 7 20 16  
 — Christian husmd. Agtrup ..... (96) 7 20 96  
 — M Uldall pens. overlærer Agtrup ..... (13) 7 20 13  
 — V Uldall overlærer Vester-  
 vang 15 ..... (173) 7 21 73  
 — H propr. Krogager Agtrup .... (30) 7 20 30  
 — J J propr. Binderupgrd. .... (21) 7 20 21  
 — Nis-Ole propr. Trøjsel ..... (166) 7 21 66  
 — N Uldall propr. Agtrupgård.. (27) 7 20 27  
 — Viggo tømrem. Agtrup Savml. (5) 7 20 05
- Jørgensen Sofus gdr. Fælleshavegård  
 Agtrupskov ..... (34) 7 20 34  
 — Aksel husmd. Binderup Vester-  
 skov ..... (143x) 7 23 44  
 — Viggo liniearb. .... (238) 7 22 38
- Katballe Johs. .... (189) 7 21 89
- Kehlet A Chr. fiskehdl. Veum .... (59) 7 20 59  
 — Anna fru Agtrup ..... (85) 7 20 85  
 — Peter frugtavl. Eriksminde .. (79) 7 20 79  
 —s Chr. Frøforretning A/S Agrt. (54) 7 20 54  
 — N grisehdl. Veum ..... (59) 7 20 59  
 — Gorm gdr. .... (109) 7 21 09
- Kjær Egon herre- og damefrisør (133) 7 21 33  
 — Brdr. propr. Agtrup Østergd. (19) 7 20 19  
 — Svend slagterm. .... (47) 7 20 47
- Kjærhus Carl Ingvard gdr. Carlsmind  
 Bjært Str. .... (65) 7 20 65  
 — Karen Margrethe gårdejerse  
 Bjært Str. .... (170) 7 21 70
- Klærke H Isøe repræs. .... (251) 7 22 51
- Knudsen Arne J medhjælper  
 Agtrup ..... (182) 7 21 82
- Koed-Mikkelsen Chr. dræningsm. Ag-  
 trupskov ..... (159x) 7 23 60
- Koldsø Hans M J viceskoleinsp. Rosen-  
 høj Dalager. .... (240) 7 22 40
- Kommunale telefoner  
 Søndre Bjært kommune kommune-  
 kont. tirsd. og torsd. 9—11, till.  
 tirsd. 18—19 og torsd. 14—18 (116) 7 21 16  
 — Sognerådsformd. P Eeg .. (100) 7 21 00
- Kongsted Jens landmd. Agtrup-  
 skov ..... (181) 7 21 81
- Korsholm Sv. E frugtavl. Aakjær (71) 7 20 71
- K. F. U. K. Spejderne Poppelgården  
 Agtrupskov ..... (80) 7 20 80
- Kristensen Christa damefrisør  
 Agtrup ..... (175) 7 21 75  
 — Jørgen Bay lærer Agtrup.... (149) 7 21 49  
 Krøyer Hans vognd. .... (150) 7 21 50
- Larsen Ove læge konsult.: 13—14,30,  
 torsd. kun 17—18, lørd. kun  
 efter aftale, tlf.tid: 8—9 ..... (33) 7 20 33  
 — J lærer ..... (114) 7 21 14  
 — Gregers smedem. .... (130) 7 21 30  
 — Iver smedem. Skartved ..... (119) 7 21 19  
 Lassen B K install. .... (73) 7 20 73
- Larsen Egon gdr. Skovlykkegården  
 Agtrupskov ..... (159v) 7 23 59  
 — K rejseinsp. Godset ..... (186) 7 21 86
- Legarth I sundhedspl. .... (35) 7 20 35
- Lewandowski Josef landmd. Strårup  
 Mark ..... (20) 7 20 20
- Lewring P propr. Straarup pr. K. (38) 7 20 38
- Lind N L gdr. Skartvedgrd. .... (128) 7 21 28  
 — G propr. Toftehus ..... (8) 7 20 08  
 — Erik regnskabsassist. Bjærtgrd. (55) 7 20 55
- Lund Chr. W malerm. Lindely .. (103) 7 21 03  
 — Frederik H murem. .... (176) 7 21 76  
 — Erik prod.chef Hegnet 1  
 Agtrup ..... (217) 7 22 17
- Lyhne Elgil gdr. Gavsager ..... (78) 7 20 78
- Lynsø E murem. Agtrup .... (171) 7 21 71
- Madsen Johannes arbejdsmd. Agtrup-  
 vig pr. V. .... (248) 7 22 48  
 — H gdr. Langholtgrd. Agtrup.. (67) 7 20 67  
 — O Rørbæk skoleinsp. Sdr. Bjært  
 Centralskole ..... (206) 7 22 06
- Mathiesen Erling revisor  
 Bjært Str. .... (243) 7 22 43
- Mikkelsen Chr. Koed- dræningsm.  
 Agtrupskov ..... (159x) 7 23 60  
 — P Astrup ingeniør Bjært Str. (165) 7 21 65  
 — Frode salgschef Agtrupskov.. (220) 7 22 20  
 — Peter Koed Agtrupskov .... (137x) 7 21 37
- Mortensen P smedem. Binderup.. (69) 7 20 69
- Munkholm Otto seminarielektor cand.  
 jur. Johanne Agtrup ..... (75) 7 20 75
- Nielsen Erik Thøde forv. Strårup  
 pr. K. .... (162) 7 21 62  
 — Axel R gdr. Skovgården  
 Binderup ..... (110) 7 21 10  
 — Hans J fhv. gdr. .... (185) 7 21 85  
 — J Gravers hulkortchef Aalykke 3  
 Agtrup ..... (261) 7 22 61  
 — Ejner husmd. Binderup .... (143y) 7 23 45  
 — H Kruse husmd. Agtrupskov.. (232) 7 22 32  
 — Poul M lærer ..... (194) 7 22 94  
 — M A malerm. .... (192) 7 21 92  
 — Henning repræs. Vestervang 4 (216) 7 22 16  
 — Leif repræs. .... (235) 7 22 35  
 — Hans Chr. skipper Agtrupvig.. (66) 7 20 66  
 — Jan S tømrem. .... (43) 7 20 43  
 — Frede Agtrup ..... (7) 7 20 07
- Nissen Kristine frk. Solkær Agtrup (70) 7 20 70  
 — Christen gdr. Agtrupskov .... (163) 7 21 63
- Nyegaard Hilmar fru Bjergagergd. (4) 7 20 04
- Oceka købmd. (Chr. Petersen) Ag-  
 trup ..... (17) 7 20 17
- Olesen E direktør Agtrup..... (134) 7 23 08
- Pahus Chr. brødduds. Agtrup .... (31) 7 20 31
- Panikovskiy H husmd. Skamling (219) 7 22 19
- Paulsen K E bagerm. Agtrup .... (94) 7 20 94
- Pedersen Kristian automek. .... (203) 7 22 03  
 — Ejnar direktør Bjært Str.. (102u) 7 23 04  
 — Svend Aage graver Agtrup.... (204) 7 22 04  
 — N murem. Agtrup ..... (112) 7 21 12  
 — P E rentier Egsgrd. Skartved (190) 7 21 90



Petersen Jens Laurits entrepr. og  
kloakm. Bakkegrd. Skartved.. (179) 7 21 79  
— Johannes gdr. Eegsgrd. Skartv. (42) 7 20 42  
— Søren husmd. Binderup .... (143v) 7 23 43  
— Chr. købmd. Agtrup ..... (17) 7 20 17  
— Tage B landmd. Strårup Mark (213) 7 22 13  
— V O lærer ..... (104) 7 21 04  
— Marle syerske Agtrup ..... (154) 7 21 54  
— Peter vejmd. Agtrup ..... (138) 7 21 38  
Platz P C arkitekt ..... (225) 7 22 25  
Postekspeditionen i Bjært ..... (57) 7 20 57  
Poulsen Jørgen gdr. Vedager  
Binderup ..... (74) 7 20 74  
Rann P A propr. Dalagergrd.... (22) 7 20 22  
Rasmussen E I civiling. M. ing F.  
Agtrup ..... (239) 7 22 39  
— K Børge formd. Agtrup .... (267) 7 22 67  
— A smedem. Agtrup ..... (125) 7 21 25  
— K værkf. .... (76) 7 20 76  
Ravn Oluf gdr. Binderup Str.. (180y) 7 21 80  
— Robert slagterm. Agtrup .... (172) 7 21 72  
— O Gratia ..... (153) 7 21 53  
Reeckmann Rudolph Bjært Str. (127u) 7 23 27  
Refshauge K sognepræst ..... (90) 7 20 90  
Rosendal Johs. frugtavl. Eng.  
havegård ..... (156) 7 21 56  
Schmidt A J K fru Dalagerhus  
Binderup ..... (98) 7 20 98  
— Thomas gartn. Binderup Str. (157u) 7 23 57  
— Einar Hansen købmd.... (1) 7 20 01  
Schou Andreas direktør Vigen  
Binderup Str. .... (68v) 7 20 68  
Schousboe M karetm. .... (117) 7 21 17  
Schultz Thomas gdr. Nordhøjgård  
Agtrup ..... (72) 7 20 72  
— E N propr. Westerbygård .... (44) 7 20 44  
Schaadt P B hønseriejer Agtrup.. (198) 7 21 98  
Sevelsted Johannes forp. Kellerup  
Binderup ..... (52) 7 20 52  
— Anna fru propr. Kellerup  
Binderup ..... (178) 7 21 78  
Skamling Botaniske Anlæg  
Skamling ..... (105) 7 21 05  
— Kunstsmiede ..... (234) 7 22 34  
— Lygtefremstilling ..... (224) 7 22 24  
Skamlingsbankens Hotel og Restauration  
(S Skou-Petersen) pr. S. .... (3) 7 20 03  
Skeem Anker skrædder Agtrup.. (97) 7 20 97  
Skou-Petersen S direktør pr. S. . (3) 7 20 03  
Skov Paul V J premierløjtn. Skov-  
huset Binderup ..... (223) 7 22 23  
Skovbjerg C fru Atterdag Binde-  
rup Str. .... (195u) 7 21 95  
Stensager Camping Binderup Str. (231) 7 22 31  
Stormgaard Jep vogmd. .... (145) 7 21 45  
Strandby Jens fisker Agtrupvig  
pr. V. .... (174) 7 21 74  
— Marle syerske Strandv. Agtrup-  
skov ..... (106y) 7 21 06  
Straarup Johan gdr. Bjært Str... (82) 7 20 82  
— Chr. .... (91) 7 23 91  
Stub E dyrlæge ..... (14) 7 20 14  
Konsultation efter aftale  
Telefontid 7—8  
Sumas Maskinfabrikken A/S  
Agtrup ..... (134) ★7 21 11  
Direktør E Olesen priv. .... (134) 7 23 08  
Driftsing. Kai Jørgensen priv.  
telefon Kolding 2 64 80

Søeberg Hans Aage propr. Tårbækgrd.  
Skartved ..... (212) 7 22 12  
Sdr. Bjært Autofakereri Ve-  
sterløkke 24 ..... (245) 7 22 45  
— — Cementstøberl Vesterg.... (253) 7 22 53  
— — Centralskole 13,15—14 .... (140) 7 21 40  
— — Installationsforretning .... (73) 7 20 73  
— — Ismejeri ..... (135) 7 21 35  
— — Kro ..... (210) 7 22 10  
— — Maskinfabrik (B Jacobsen)  
Vesterløkke 12 ..... (199) 7 21 99  
— — Sygeplejeforenings Syge-  
plejerske Bjergagergård .... (120) 7 21 20  
— — Turlstfart (Georg Andersen) (122) 7 21 22  
— — og Vejstrup Sognes Spare-  
kasse mand., tirsd., onsd., fred.  
14—16, torsd. 16—17,30 ..... (40) 7 20 40  
Sørensen K dyrlæge ..... (202) 7 22 02  
— Hans hdlsgartn. .... (142) 7 21 42  
— Axel V karetm. .... (142) 7 21 42  
— Fr. W tømmerm. Agtrup ..... (50) 7 20 50  
— Paul ..... (247) 7 22 47  
Thomassen Th. gdr. Agtrupskovgrd. (56) 7 20 56  
Thomsen K K cementst. Vesterg. (253) 7 22 53  
— Marie fru Vesterlykke ..... (124) 7 21 24  
— Alfred gdr. Landro Agtrup... (155) 7 21 55  
— Peter Chr. lærer Vestervang ... (254) 7 22 54  
— M propr. Egelund ..... (11) 7 20 11  
Thrane Jakob frugthdl. Agtrup .. (158) 7 21 58  
— Sv. Aa. tekstilarb. Agtrupskov (159y) 7 21 59  
Tingleff V postbud ..... (229) 7 22 29  
Uldall P repræs. Binderup..... (129) 7 21 29  
Ulla Salonen (Christa Kristensen)  
Agtrup ..... (175) 7 21 75  
Unge Idræt De (Feriekolonien) Agtrup-  
vig ..... (241) 7 22 41  
Vahrenkamp Edel fru  
Bjært Str. .... (102v) 7 21 02  
Varming A skovejer Skamling.. (105) 7 21 05  
Vestergaard Brdr. Towmotor Gaffeltruck  
Service (montør O Kornum)  
Agtrup ..... (226) 7 22 26  
Viuf N Agtrupskov ..... (89u) 7 23 89  
Viuff Johs. gdr. Aalrygrd. Agtrup (28) 7 20 28  
— Karl L gdr. Agtrupskov ..... (201) 7 22 01  
Vogensen Adolf fisker Agtrupvig (81) 7 20 81  
Vrang Oluf gdr. Agtrupskov .... (61) 7 20 61  
Westergaard Elly fru Bjært Str. (243) 7 22 43  
Wiggers A centralbest. .... (215) 7 22 15  
Willumsen Willum lærer Vesterg. (107) 7 21 07  
Wium-Andersen P A forretningsf. Egely  
Agtrupskov ..... (10x) 7 23 10  
Østergaard Hans liniearb..... (236) 7 22 36  
Aae Niels Minkfarm (bestyrer Hans Han-  
sen) Strårup Mark Agtrup.... (228) 7 22 28

## SØNDER STENDERUP

055 - 7 51 11

Postadresser:

pr. B. betyder pr. Bjært  
intet — pr. Varmark

Adsbøll Jørgen bestyrer ..... 83  
Adsbøll Ejnar specialarb. .... 85  
Ahlfelt-Laurvig U komtesse  
Kongens Hørgrd. .... 4



|                                         |      |                                          |      |
|-----------------------------------------|------|------------------------------------------|------|
| Andersen A V forp. Varmarkgrd. ....     | 87   | Kolding Omegns Fodermesterforening       |      |
| — H motorforhdl. ....                   | 74   | Juhlsminde .....                         | 136  |
| — A murerm. ....                        | 90   | Kolind A .....                           | 34   |
| — E murerm. ....                        | 120  | Kommunale telefoner                      |      |
| — Johannes murerm. ....                 | 30   | Søndre Stenderup kommune                 |      |
| — Niels Østerskovgrd. ....              | 46   | kommunekont. mand. 16—17 .....           | 77   |
| Andreasen Knud C propr. Fensbjerg....   | 56   | Kruse K førstel. Sdr. Stenderup Skole..  | 39   |
| Arbejdsanvisningskontoret .....         | 95   | Kyed J og M skippere .....               | 131  |
| Bach M bestyrer .....                   | 8    | Lagoni Iver malerm. ....                 | 51   |
| Bech J propr. Catrineberg .....         | 3    | Langhoff V L forp. ....                  | 137  |
| — Forvalterboligen .....                | 12   | — Karen gdr. Gl. Aalbo .....             | 71   |
| Beck Ellen campingpl. ....              | 116  | — Louis gdr. Skovridergården .....       | 59   |
| Bendixen S P kapt.løjtn. Stenderup Skov | 80   | — Rudolf gdr. Gl. Aalegrd. ....          | 60   |
| Bogh Christian rentier Gammelhjem ....  | 130  | — P vognd. ....                          | 59   |
| Bondesen P & Søn frugt- og fouragehdl.  | 55   | Larsen Hans gdr. Alry pr. B. ....        | 38   |
| Bransen Brdr. A/S (bestyreren)          |      | Lassen E kgl. skovrider Stenderupstr.... | 35   |
| Lauridsminde .....                      | 63   | Lauritzminde Frugtplantage .....         | 109  |
| Brejning H murerm. ....                 | 88   | Laursen J Kr. vognd. ....                | 141  |
| Brøk Svend gdr. ....                    | 94   | Lautrup M fru .....                      | 21   |
| Brugsen Sdr. Stenderup .....            | 8    | — H E propr. Østergd. ....               | 138  |
| Bruhn N V gdr. Østerkjær .....          | 9    | Legarth Anna lærerinde .....             | 64   |
| — A skovvejer Villa Østerkjær .....     | 99   | — Kr. Solbakken .....                    | 17   |
| Bruun Laurits og Børge kørelærere       |      | Lisbjerg Aage maskining, maskinchef....  | 29   |
| Lindegaardsminde .....                  | 42   | Lykkeboe A anlægsgartn. Agrupvig....     | 114x |
| Bygebjerg Niels H og Aage fiskere ..... | 117  | Lykkesgaard (fodermesteren) .....        | 96   |
| Christiansen Aage gdr. Skibelund .....  | 61   | Løverøde Campingplads .....              | 36   |
| Dahl & Nielsen møbel- og bygningsnedk.  | 93   | — Sommerrestaurant .....                 | 36   |
| Dansk-Polyfiber (Julius Th. Brems)      |      | Madsen Alfred vognd. ....                | 97   |
| Stenderup Skov .....                    | 125  | Mathiesen P bagerm. ....                 | 48   |
| Dideriksen Georg slagter .....          | 68   | Moos N C gdr. Skovgrd. ....              | 27   |
| Due-Hansen A propr. Dorthealund .....   | 16   | Munk Frode P F skovfoged Seljumshave..   | 65   |
| Dæhnfeldt L A/S Knolden .....           | 58   | Møller P F købmd. ....                   | 41   |
| Esbjerg kommunes feriehem v. Stende-    |      | Nielsen Peter gdr. Agruppskov .....      | 114y |
| rup Hage .....                          | 129  | — inspektrice frk. Kongens Hørgaard ..   | 4    |
| Falk A tømrm. ....                      | 79   | — Vagn Knude propr. Troldkær .....       | 40   |
| Følting S Müller pens. skovfoged        |      | — N sognefoged Stensgd. ....             | 2    |
| Agrupvig .....                          | 103  | — Kristen værkf. ....                    | 134  |
| Frandsen Tage mekaniker .....           | 123  | — Henry .....                            | 37   |
| — Gustav slagter .....                  | 5    | Nissen Brdr. vognd. ....                 | 33   |
| Frost N landmd. ....                    | 121  | Nogel A landmd. Agruppskov .....         | 112v |
| Frydenborg Sct. Georgs Gildernes        |      | Olesen N V ingeniør Stenderup Nygrd..    | 143  |
| Ferielejr Varmark .....                 | 135  | Pedersen Mathias kommunesekr. pantef. 43 |      |
| Gamborg Svend Aa. forp. Skibelundgrd.   | 75   | — Ejgil manufakturforr. ....             | 110  |
| Gamles Hjem De .....                    | 119  | Petersen Marinus hdlsgartn. ....         | 115  |
| Gammel Aalbo Campingpladsen .....       | 116  | — K snedkerm. ....                       | 86   |
| Graversen Axel købmd. Stenderupskov..   | 54   | — Chr. sognepræst .....                  | 81   |
| Gundtoft N P Juelsminde .....           | 19   | Postekspeditionen i Varmark .....        | 45   |
| Haldan Nis styrmd., minkfarm Frydenborg | 15   | Poulsen Jens Chr. foderm. Juhlsminde..   | 136  |
| Hansen E forp. Solkjærgrd. ....         | 18   | — K S gdr. Amorshave .....               | 69   |
| — Poul Fr. forv. ....                   | 91   | Rachlitz D gartn. fru .....              | 106  |
| — F L & Søn propr. Solkjærgrd. ....     | 18   | Raffnsøe Anna propr. Gl. Aalbogrd. ....  | 28   |
| Hede Ida fru Gl. Aalbo .....            | 76   | Rasmussen Harald vejmd. ....             | 111  |
| Hindbo Hans gdr. Højager .....          | 67   | Ravn Hans Oluf forp. Højgrd. ....        | 62   |
| Holdt Marius kontorbestyrer .....       | 95   | — Chr. gdr. Østerhave Agruppskov ....    | 10   |
| Holm P gdr. Pindshøj .....              | 66   | Schmidt's H V Eff. (E Hedegaard          |      |
| Høllund Erik konsulent Knolden .....    | 58   | og N Schmidt) smedeforr. Stende-         |      |
| Jensen Peder snedkerm. ....             | 113  | rup By .....                             | 52   |
| Jeppesen A socialudvalgsformd. ....     | 73   | Schulin-Zeuthen W greve Thygesminde..    | 24   |
| Juel Louise »Højvang« Agruppskov        |      | Sehested Th. gdr. Strandholm .....       | 22   |
| pr. B. ....                             | 112u | Skau Oluf gdr. Strømholtdgd. ....        | 112y |
| Juhl I gdr. frk. Varmarkgrd. ....       | 32   | Skov Erik skovløber Fensbjerghus .....   | 148  |
| — H Chr. propr. sognerådsformd.         |      | — A tømrm. ....                          | 127  |
| Lykkesgård .....                        | 92   | Stenderup Skovdistrikt (kgl. skovrider   |      |
| — O propr. Lykkesgd. ....               | 26   | E Lassen) Stenderupstr. ....             | 35   |
| — O propr. Vang .....                   | 6    | Stenstrøm E F kontrl. Varmark .....      | 142  |
| Klinge Hans gdr. Brødregd. ....         | 44   | Stevnhoved Niels statsaut. install. .... | 14   |
| Knudsen Karl .....                      | 145  | Stokholm K G arbejdsmd. Frydenborg ..    | 147  |
| Koch Joh. smedem. ....                  | 82   | Svends Autoophug Mørkholt .....          | 140  |

|                                            |      |
|--------------------------------------------|------|
| Svendsen Erik gartn. Lauritzminde          | 109  |
| Sønderby O sygepl. frk.                    | 108  |
| Sønder Stenderup Afholdshotel              | 34   |
| — Autoværksted                             | 123  |
| — Mejeri (bestyrer C Lillesøe)             | 31   |
| — Mølle A/S (direktør Chr. P Jensen)       | 23   |
| —                                          | 133  |
| — Sogns Sygeplejeforening                  | 111  |
| — Sygekasse                                | 37   |
| — Tjørrecentral I/S luzernegrønsmelsfabrik | 83   |
| Sørensen P seminarieelev                   | 132  |
| Tatol (C L Larsen)                         | 107  |
| Tegner Ole bestyrer Brendtorn              | 89   |
| Thode H skovfoged Løverodde                | 57   |
| Thomsen N Hyldgaard forp. Skarre           | 124u |
| Thulstrup P gdr. Ejnsgrd.                  | 53   |
| Thusen P H gdr. Skarre                     | 124x |
| Tjørnæs M P fisker Frydenborg              | 84   |
| Utzon B V toldbetj. Varmark                | 146  |
| Vestergaard Chr. gdr. Agtrupskov           | 72   |
| Vogensen Peder fhv. fisker Agtrupvig.      | 139  |
| Wilchens H propr. Stenderupgrd.            | 13   |
| Wilckens Gudrun gdr. Dalsager              | 70   |
| Winkel Jens kartoffelhdl.                  | 98   |
| Ørndrup Aksel cyklehdl.                    | 102  |
| — Yrsa damefrisør                          | 102  |
| Østergaard Gerlach blomsterhdl.            | 126  |
| Aarup Chr. lillebilvognmd.                 | 101  |

## SØNDER VILSTRUP

055 - 6 41 11

### Postadresser:

pr. A. betyder pr. Alminde  
pr. K. — pr. Kolding  
intet — pr. Taulov

|                                                    |    |
|----------------------------------------------------|----|
| Arentzen Johannes gdr. Vilstrup Skovgrd.<br>pr. A. | 41 |
| Bruksen Sdr. Vilstrup<br>(udd. Chr. Christiansen)  | 3  |
| Bruhn Chr. forstander                              | 7  |
| Bruun H lærer Sdr. Vilstrup Skole.                 | 43 |
| Christensen Aksel Lægsgaard gdr.<br>Gudsø          | 67 |
| — Poul fhv. gdr.                                   | 69 |
| — Chr. J husmd. Uthsminde                          | 62 |
| — Svend tømrer og snedkerforr.                     | 8  |
| Civilforsvarets Ruinby Gudsø                       | 38 |
| Clausen H J direktør Gudsøgrd.                     | 68 |
| Clemmensens Aage husmd.                            | 88 |
| Corydon-Petersen Jørgen forp.                      | 44 |
| Corydon-Petersen Ell gdr. Løkkegrd.                | 24 |
| Dahl Jørgen ekstraarb.                             | 58 |
| Dam Johan P gdr.                                   | 11 |
| Daugaard A B propr. Vilstrupgrd.                   | 2  |

|                                                                                       |     |
|---------------------------------------------------------------------------------------|-----|
| Fensholt S A møller Gudsø                                                             | 104 |
| Fevre Emil landmd.                                                                    | 57  |
| — Th. murer                                                                           | 26  |
| Flensburg Thomas gdr. Dalsgrd.                                                        | 1   |
| Grarup Arne kirkegartn. Sdr. Vilstrup                                                 | 55  |
| Gudsø Maskinstation (Søndergaard Nielsen) omst. til jun.                              | 93  |
| Gudsøgaarden                                                                          | 12  |
| Hansen Jens E gdr. Elmely                                                             | 90  |
| — Chr. skomager                                                                       | 45  |
| Hermann Vilh. gdr. Højrup                                                             | 21  |
| Honoré Albert Jakob gdr. Gudsø omst. t.<br>E Honoré priv.                             | 85  |
| Høck Aksel gdr.                                                                       | 16  |
| Jensen Kr. V arbejdsmd.                                                               | 73  |
| — Eva og Carl-Otto gdr. Oxholmsminde<br>Sdr. Vilstrup pr. K.                          | 87  |
| — Kr. M vognmd. Udsigt                                                                | 17  |
| Juul P Laurits forp. Buhlsminde                                                       | 5   |
| — Elvira gdr. Buhlsminde                                                              | 5   |
| — Axel og Erik                                                                        | 100 |
| Jørgensen Niels Søndergård smedem.                                                    | 9   |
| — K vognmd.                                                                           | 42  |
| Kjær Jens Erik opsynsm. Gudsø                                                         | 38  |
| Knudsen Aage kværnbilder                                                              | 40  |
| Konradsen Anna fru Hjørnet                                                            | 29  |
| — Jenny Kruse gdr. fru Skovsgrde.                                                     | 30  |
| — N gdr. Skovsgrde                                                                    | 46  |
| — Jenny pens. lærerinde Fæsterbo                                                      | 53  |
| Krogh Johs. gdr.                                                                      | 52  |
| Kruse Johs. købmd.                                                                    | 47  |
| Landerupgaard Skolehjemmet (forst.<br>Chr. Bruhn)                                     | 7   |
| — Kurator J Hedehus                                                                   | 65  |
| — Personalet                                                                          | 71  |
| Larsen V B Blinfeldt portør                                                           | 49  |
| Lauridsen A gdr.                                                                      | 89  |
| Lucht-Pedersen Erik gdr. Ladegrd.                                                     | 10  |
| Ludvigsen M købmd. Gudsø                                                              | 80  |
| Lund Peter forp. Damgrd. Sdr. Vilstrup<br>Vestermark                                  | 22  |
| — Marie gdr. Vilstrup Vestermark                                                      | 14  |
| — Søren gdr. Bjerregrd.                                                               | 25  |
| Lysen A M hdsmd. Gudsø                                                                | 99  |
| Madsen Henry gdr. Sdr. Vilstrup pr. A.                                                | 35  |
| — Dortha landmd.                                                                      | 54  |
| Ma  Peter murerm. og entrepr.                                                         | 33  |
| Mortensen H B vognmd.                                                                 | 51  |
| Munk M S propr. Skibdræt Ml. pr. K.                                                   | 77  |
| Møller P gdr. Sivertsminde Nr. Bjært<br>pr. K.                                        | 18  |
| Nielsen J Chr. Søndergaard gdr.<br>(Gudsø Maskinst.) Bakkegård Gudsø<br>omst. t. jun. | 93  |
| — Morten gdr.                                                                         | 31  |
| — Kurt maskinarb. Skibdræt pr. K.                                                     | 97  |
| — Axel fhv. smedem.                                                                   | 36  |
| Oxholm P bygm.                                                                        | 13  |

### Vedrørende Sønder Vilstrup:

Samtidig med idriftsættelse af den automatiske central i Taulov i løbet af foråret 1967 — efter nærmere meddelelse i dagspressen — nedlægges Sønder Vilstrup central, og abonnenterne indføres til Taulov central. Abonnenterne er derfor — foruden under Sønder Vilstrup — opført under Taulov central med angivelse af de telefonnumre, der skal benyttes efter Taulov automatcentrals idriftsættelse.

|                                                          |    |
|----------------------------------------------------------|----|
| Pedersen Andreas gdr. Godthaab .....                     | 28 |
| — Børge gdr. Højrup Møllegdr. ....                       | 56 |
| — Jakob gdr. ....                                        | 4  |
| — Martin vognmd. ....                                    | 60 |
| — P Ladegrd. ....                                        | 10 |
| Petersen Im. Lehrmann boelsmd. ....                      | 50 |
| — Niels Skov frugtavlér anlægsgartn.<br>Bakkehjem .....  | 19 |
| Poulsen Peter forp. Skovsbogrd. ....                     | 32 |
| — Chr. gdr. Skousgrd. ....                               | 23 |
| Roed Hans gdr. Skovgrd. ....                             | 34 |
| Salomonsen Chr. gdr. Gudspø .....                        | 63 |
| Schmidt Arne husmd. Engskov Højrup..                     | 61 |
| Simonsen Finn maskinhdl. Ellegrd. ....                   | 70 |
| Skov Peter gdr. Bagtvedgrd. ....                         | 37 |
| Sloth Peter gdr. ....                                    | 48 |
| — Sofie Sdr. Vilstrup .....                              | 27 |
| Sønder Vilstrup Maskinfabrik<br>(Kr. Andersen) .....     | 20 |
| Vilhelmsen Hans landmd. Sdr. Vilstrup..                  | 6  |
| Vyff H gdr. og sognefoged Gaardsvad-<br>lund pr. K. .... | 15 |

## TAPS

055 - 771 11

## Postadresser:

|                |             |
|----------------|-------------|
| pr. F. betyder | pr. Fovslet |
| pr. V. —       | pr. Vonslid |
| pr. Ø. —       | pr. Ødis    |
| intet —        | pr. Taps    |

|                                                         |    |
|---------------------------------------------------------|----|
| Ahrendt A smedem. Tapsore .....                         | 52 |
| Andersen H P gdr. Heinsgrd. ....                        | 64 |
| — Brdr. kroejere Frederikshøj .....                     | 69 |
| — H Schmidt købmd. ....                                 | 23 |
| Andreasen Aug. B købmd. og aut. vejer<br>og måler ..... | 27 |
| — Johs. Damgaard tømrem. ....                           | 38 |
| Augustinus Poul gdr. Torpelund pr. F..                  | 61 |
| Brænøre Købmandshandel .....                            | 70 |
| Christensen Georg tekstilarb. Brænøre..                 | 37 |
| Clausen J hovedag. Tapsore .....                        | 44 |
| — Hans vejmd. Tapsore .....                             | 29 |
| Conradsen Carlo barber .....                            | 35 |
| — Rosalie damefrisør .....                              | 35 |
| la Cour Erik lillebilchauffør Marie .....               | 4  |
| Dahl Chris forp. Torpegrd. ....                         | 85 |
| — Jørgen frugtavlér .....                               | 16 |
| — Chr. R gdr. Torpegrd. ....                            | 32 |
| Dam Johs. bagerm. ....                                  | 36 |
| Damgaard A Wiuff forp. Hørregrd. Astorp                 | 77 |
| — P gdr. Astorp .....                                   | 15 |
| Damkjær Jørgen gdr. Tapsore .....                       | 76 |
| Damm Jørgen fhv. gartn. Brænøre .....                   | 46 |
| Dansk Arbejdsmands Forbund Tapsore..                    | 29 |
| Elmelund Max lærer Aastrup .....                        | 94 |
| Erichsen S mekaniker .....                              | 6  |
| Eriksen Chr. P gdr. Sønderhavegrd.<br>Astorp .....      | 21 |
| Frederiksen Hans antikvitetshdl. ....                   | 48 |
| Frederikshøj Købmandshandel .....                       | 17 |
| Gamle Grænsekro Den Frederikshøj .....                  | 69 |
| Grønkjær N dyrlæge .....                                | 41 |
| Gulf Service Station Frederikshøj .....                 | 91 |

|                                                        |     |
|--------------------------------------------------------|-----|
| Hansen Thorkild arbejdsmd. Tapsøre ....                | 102 |
| — Chr. propr. Astorpgrd. ....                          | 43  |
| — Viggo propr. Geltinggrd. ....                        | 2   |
| — Lundsminde (forp. Jens Madsen) ..                    | 82  |
| — Jens Erik smedem. Astorp .....                       | 62  |
| — Kai vognmd. Hytten Tapsore .....                     | 75  |
| Haysen H gdr. ....                                     | 65  |
| Henriksen P E tømrem. og bygningsm.<br>Astorp .....    | 28  |
| Hviid Holger korn- og foderstofforr. ....              | 60  |
| Jacobsen H servicekons. Astorp .....                   | 101 |
| Jensen Jørgen gdr. Skovgrd. Astorp....                 | 55  |
| — Chr. ingeniør bygm. ....                             | 39  |
| — Søren Brogaard Rønhøjgrd. ....                       | 42  |
| Jepsen Karl Fr. blikkensl. Bakkebo ....                | 8   |
| Johansen C G gdr. Dalhavegrd. Astorp..                 | 19  |
| Juhl Harald forp. Sønderkovgrd. ....                   | 78  |
| — D gdr. ....                                          | 34  |
| Kling S J dræningsm. Tapsore .....                     | 33  |
| Kommunale telefoner                                    |     |
| Taps kommune sognerådsformd. ....                      | 14  |
| — Kommunekont. kun åben fredag<br>16—18 .....          | 20  |
| Kristensen H J gdr. Nefgrd. ....                       | 30  |
| Krog Morten gdr. Højgrd. Tapsore....                   | 59  |
| Larsen J automekaniker .....                           | 58  |
| Lausen Aage købmd. ....                                | 17  |
| Lautrup Hans Egon købmd. Brænøre....                   | 70  |
| Lorentzen L smedem. Brænøre .....                      | 56  |
| Lund Marinus gdr. Abildstrup Astorp... 5               |     |
| Lunding Aage gdr. Gejlbjerggrd. Brænøre                | 87  |
| Læspø Hans .....                                       | 49  |
| Mathlesen Carl slagteriarb. Astorpvej ..               | 96  |
| Mortensen Aage P Egely .....                           | 51  |
| Møller N gdr. ....                                     | 25  |
| Nielsen Johs. gross. ....                              | 84  |
| — J propr. Dyrelund .....                              | 53  |
| — Aa. Skovsgaard sognerådsformd.<br>Petersminde .....  | 14  |
| Nissen B M fhv. bager .....                            | 89  |
| Noesgaard Gunnar gdr. Lindegrd. ....                   | 3   |
| Olesen Henning hdlsgartn. ....                         | 40  |
| Olsen Harald .....                                     | 57  |
| Pedersen A Møller førstel. Taps Skole..                | 72  |
| — Anna slagteriuds. ....                               | 45  |
| Petersen H forp. Tapsgrd. ....                         | 67  |
| — Sven Qvist forp. Møllegdr. Brænøre..                 | 18  |
| — H R gdr. Tapsgrd. ....                               | 12  |
| — Johannes Madsen Tingskovhede .....                   | 95  |
| Postekspeditionen .....                                | 31  |
| Qvist Petersen Sven forp. Møllegdr.<br>Brænøre .....   | 18  |
| Rønholt Jørgen propr. Gyldenhave pr. Ø.                | 79  |
| Saxl-Døren A/S Motel Taps .....                        | 73  |
| Schmidt Andersen H købmd. ....                         | 23  |
| Schultz Betty fru og tandtekn. Hugo<br>Mortensen ..... | 24  |
| — Jøppe gdr. Baunegrd. ....                            | 10  |
| — Arne kreaturhdl. Astorp .....                        | 71  |
| Schøft P gdr. Vesterskov .....                         | 1   |
| Sjølund Mølle A/S (Holger Hvild) .....                 | 60  |
| Skov Nils lilleblivognmd. ....                         | 80  |
| Skøft Johs. H Astorp .....                             | 13  |
| Sørensen Joh. gdr. Bakkehuset .....                    | 63  |
| — Anton J landmd. Damgrdsminde<br>Tapsore .....        | 86  |
| — G W vognmd. ....                                     | 66  |
| — Niels Astorp .....                                   | 81  |

|                                                   |    |
|---------------------------------------------------|----|
| Taps Auto Service .....                           | 58 |
| — Auto- og Traktorværksted .....                  | 6  |
| — Bagerl og Condlfortl .....                      | 36 |
| Thielst M gdr. Nygrd. ....                        | 9  |
| Thygesen Niels H sognepræst Taps præstegård ..... | 50 |
| Uldall Juhl O gdr. Enghavegrd Astorp..            | 7  |

## TAULOV

Indtil automat. i løbet af foråret 1967:

055 - 6 61 11

Efter automatiseringen:

055 - abn. nr.

Postadresser:

pr. A. betyder pr. Almind  
pr. F. — pr. Fredericia  
pr. K. — pr. Kolding  
intet — pr. Taulov

Albrechtsen Ester Vibeke damefrisør

|                                                      |                 |
|------------------------------------------------------|-----------------|
| Skærbæk pr. F. ....                                  | 6 24 82         |
| — Ingver købmd. Skærbæk pr. F. ....                  | 6 24 07         |
| Alpap - Emballage .....                              | (★222) ★6 22 22 |
| Alpedalens Varme & Sanitet ....                      | (170) 6 21 70   |
| Andersen B Juul formd. Skovdal Tolstrup pr. F. ....  | (239) 6 22 39   |
| — H Ladegaard gdr. ....                              | (61) 6 20 61    |
| — J Chr. gdr. Studsdal .....                         | (88) 6 20 88    |
| — Jonas gdr. Dalsgrd. Højrup..                       | (135) 6 21 35   |
| — Laurits gdr. Lindegård .....                       | (176) 6 21 76   |
| — H købmd. Landev. ....                              | (140) 6 21 40   |
| — K mejerist Elborg Syd 11 ....                      | (142) 6 21 42   |
| — Chr. servicest. Hovedv. 1<br>Gudsø .....           | (208) 6 22 08   |
| — K E stationsforst. Jernbaneg. 1 (221)              | 6 22 21         |
| — E sømd. Skærbæk pr. F. ....                        | 6 24 69         |
| — Jens Ladegaard Pilevej 19 ..                       | (102) 6 25 02   |
| — Johs. Ladegaard Østergade 24. .                    | (12) 6 22 88    |
| — K og I Studsdal .....                              | (178) 6 21 78   |
| Andresen L P gdr. Østervang<br>Studsal .....         | (182) 6 21 82   |
| Arbejdsmandenes Fagforening Skærbæk pr. F. ....      | 6 24 56         |
| Arentzen Johannes gdr. Vilstrup Skovgård pr. A. .... | 6 23 41         |
| Arntsen M C lærer Skærbæk pr. F. .                   | 6 25 09         |
| Axel Karen gdr. Mariesminde ..                       | (130) 6 21 30   |
| — M V gdr. Mariesminde .....                         | (30) 6 20 30    |
| Bach E landpostbud Skærbæk pr. F. .                  | 6 24 24         |
| Basse Poul Johs. forp. Faarup Møllegård .....        | (42) 6 20 42    |
| Bay Gerda privatsygepl. Skærbæk pr. F. ....          | 6 24 48         |
| Bertelsen V slagterm. ....                           | (24) 6 20 24    |
| Bertramsen Marie fru .....                           | (68) 6 20 68    |
| Bjerre Pefer gdr. Engv. Højrup (117)                 | 6 21 17         |
| Bjerregaard Herdis damefrisør frk. (27)              | 6 20 27         |

|                                                                |               |
|----------------------------------------------------------------|---------------|
| Bouet Ole overlæge Børupskovhus pr. F. ....                    | 6 24 90       |
| Brogaard Erik gdr. Højruplade-gård .....                       | (101) 6 21 01 |
| Brugsen Børup .....                                            | (22) 6 20 22  |
| — Højrup (uddeler S Nissen) ..                                 | (150) 6 21 50 |
| — Studsdal (uddeler J Madsen)..                                | (160) 6 21 60 |
| — Sdr. Vilstrup (uddeler Chr. Christensen) Sdr. Vilstrup ..... | 6 23 03       |
| — Taulov (uddeler E Wulff) ....                                | (16) 6 20 16  |
| Bruhn Chr. forstander Sdr. Vilstrup ..                         | 6 23 66       |
| Bruun Anton gdr. ....                                          | (4) 6 20 04   |
| — H lærer Sdr. Vilstrup Skole .....                            | 6 23 43       |
| Brødsgaard Peter fisker Skærbæk pr. F. ....                    | 6 24 74       |
| Børup Smede- og Maskinførretning (20)                          | 6 20 20       |
| Bøttern M fru Højrup .....                                     | (64) 6 20 64  |
| Christensen Jens chauffør .....                                | (227) 6 22 27 |
| — Arne fabr. Nyv. 35 Skærbæk pr. F.                            | 6 25 32       |
| — Rs. Skov forp. Quistgrd. ....                                | (56) 6 20 56  |
| — Aksel Lægsgaard gdr. Gudsø .....                             | 6 23 67       |
| — Chr. gdr. Enggård Studsdal (188)                             | 6 21 88       |
| — Gerhard gdr. Vesterbygrd. pr. F...                           | 6 25 38       |
| — J H gdr. Anneksgården .....                                  | (25) 6 20 25  |
| — Knud gdr. Højrup .....                                       | (138) 6 21 38 |
| — Poul fhv. gdr. Sdr. Vilstrup .....                           | 6 23 69       |
| — Chr. J husmd. Uthsminde .....                                | 6 23 62       |
| — K E læge Jernbanegade 4 ....                                 | (15) 6 20 15  |
| — Mogens maskinm. Kidholmev. 4<br>Skærbæk pr. F. ....          | 6 25 39       |
| — Ove pelsdyravler Skærbæk Havn pr. F. ....                    | 6 24 81       |
| — Svend tømmer & snedkerforr. ....                             | 6 23 08       |
| Christiansen Kristian gdr. Hagenør pr. F. ....                 | 6 24 20       |
| — Magnus møbelsn. Skærbæk pr. F...                             | 6 24 17       |
| Christoffersen Laurits snedkerm. Skærbæk pr. F. ....           | 6 24 33       |
| Civilforsvarets Rulnby Gudsø .....                             | 6 23 38       |
| Clausen H J direktør Gudsøgrd. pr. F.                          | 6 23 68       |
| — P driftsleder Højrup .....                                   | (148) 6 21 48 |
| Clemmensen Aage husmd. Sdr. Vilstrup                           | 6 23 88       |
| Conradsen Eller tobakshdl. Skarpe Hjørne .....                 | (115) 6 21 15 |
| Corydon-Petersen Jørgen forp. Sdr. Vilstrup .....              | 6 23 44       |
| Corydon-Petersen Eli gdr. Løkkegrd..                           | 6 23 24       |
| Coty Salon Mågev. 2 Skærbæk pr. F...                           | 6 25 33       |
| Dahl Jørgen ekstraarb.Sdr. Vilstrup..                          | 6 23 58       |
| — J Chr. købmd. Giselhus pr. F. ....                           | 6 24 01       |
| Dam Johan P gdr. Sdr. Vilstrup .....                           | 6 23 11       |
| Damgaard P kreditforenrepræs. Stendalgård .....                | (111) 6 21 11 |
| Damkjær & Søn fiskeeksp. Skærbæk pr. F. ....                   | 6 24 31       |
| Fiskeeksp. H Damkjær priv. ....                                | 6 24 70       |
| Fru Ane Damkjær priv. ....                                     | 6 24 71       |
| — Charles fiskehdl. Skærbæk pr. F...                           | 6 24 72       |
| Damm J P fuldm. Smedegården Studsdal .....                     | (161) 6 21 61 |

## Vedrørende

### Taulov:

Den automatiske central forventes idriftsat i løbet af foråret 1967 efter nærmere meddelelse i dagspressen. Før automatiseringen kan kun benyttes de i parentes anførte telefonnumre. — Efter automatiseringen anvendes udelukkende de 5-cifrede numre.

Damsgaard H tømrerm. Elborg .. (51) 6 20 51  
 Dansk Arbejdsmands og Specialarbejderforbund Højrup ..... (40) 6 20 40  
 — i Taulov ..... (183) 6 21 83  
 — Gravhunde Klub Højrupgrd... (143) 6 21 43  
 Daugaard A B propr. Vilstrupgrd. .... 6 23 02  
 Davidsen L værkf. Kirkebak. 26.. (244) 6 22 44  
 Distriktsjordemoderen ..... (34) 6 20 34  
 Dyrholm Verner aut. install. .... (19) 6 20 19  
 Egetoft V og K B Mortensen dyrlæger  
 Østergade 2 ..... (7) 6 20 07  
 Eggert Carl fisker Skærbæk pr. F. .... 6 24 65  
 Elbo-både Højrup ..... (181) 6 21 81  
 Elbohallen Gammelv. .... (216) 6 22 16  
 Elkjær Knud gdr. Nygrd. Østerskov ..... (87) 6 20 87  
 — Søren gdr. Østerskov ..... (131) 6 21 31  
 — Aage gdr. Mærskkilddegård Højrup ..... (83) 6 20 83  
 — A rentier Skærbæk pr. F. .... 6 25 85  
 — P N tømrerm. savskærereri Børup .. 6 24 16  
 Elsam Det jysk-fynske Elsamarbejde Skærbæk pr. F. .... ★6 25 00  
 Enevoldsen M Lund gdr. .... (54) 6 20 54  
 Erbs H P fhv. snedker Gudsø.... (167) 6 21 67  
 Esso Service Station Hovedv. 1 Gudsø ..... (208) 6 22 08  
 Favrholt Thit lærerinde Østergade 45 ..... (121) 6 21 21  
 Fensholt S A møller Gudsø ..... 6 25 75  
 Fevre Emil landmd. Sdr. Vilstrup .... 6 23 57  
 — Th. murer Sdr. Vilstrup ..... 6 23 26  
 Fisch Robert Eff. A/S Polyfilla afd. .... (171) 6 21 71  
 Fischer P læge Gl. Kirkev. 9 .... (259) 6 22 59  
 Flensburg Thomas gdr. Dalsgrd. .... 6 23 01  
 Flindt M B fiskehdl. Børup ..... (194) 6 22 94  
 Foged M fru Børup Mark ..... 6 24 79  
 — Ebbe Chr. gdr. Marilsminde Børup ..... (73) 6 20 73  
 Fransson K L elektromaskinist Stege- navv. 9 Skærbæk pr. F. .... 6 25 47  
 Fromberg Chr. gdr. og sognerådsformd. Søjbjerggrd. Højrup ..... (127) 6 21 27  
 Fuhrmann Karl G nerve-læge kons. & tlf.tid 12-15 undt. lør. Krybily (200) 6 22 00  
 Fyn Dansk Brandforsikrings-selskab G/S ..... (107) 6 21 07  
 Gade Michael gdr. Kirkebakken (238) 6 22 38  
 Gamles Hjem De ..... (104) 6 21 04  
 Gibe Jens dykker Mågev. 7 Skærbæk pr. F. .... 6 25 53  
 Grarup Arne kirkegårdsgartn. Sdr. Vilstrup ..... 6 23 55  
 — Børge skrædder Elborg Nord 3 (187) 6 21 87  
 Gudsø Maskinstation (Søndergaard Nielsen) omst. til jun. .... 6 23 93  
 Gudsøgaarden ..... 6 23 12  
 Hagenør Teglværk pr. F. omst. til oberst Ehrenskjöld ..... 6 24 15  
 Hansen Anders amtsvejmd. Studsdal ..... (230) 6 22 30  
 — Holger arbejdsmd. Højrup Enge (95) 6 20 95  
 — C banearb. Gl. Kirkevej 8 .... (175) 6 21 75  
 — Elv. civiling. Skærbækværket pr. F. 6 25 65  
 — Hans Chr. fiskehdl. Nyv. 18 Skærbæk pr. F. .... 6 25 63  
 — Svend fiskehdl. Skærbæk pr. F. .. 6 24 63

## Hansen

— Tage Sterndorff forp. Damsgård Højrup ..... (139) 6 21 39  
 — Anna V M fru Østergade 16.. (224) 6 22 24  
 — Morris gartn. .... (69) 6 20 69  
 — Bertel gdr. Børup Skov pr. F. .... 6 24 14  
 — E gdr. Østdalsgrd. Tolstrup pr. F. .... (129) 6 21 29  
 — Ejler gdr. Toftegård pr. F. .... 6 24 27  
 — Einar og Chr. gdr. Nyvang Højrup ..... (123) 6 21 23  
 — Ejner P gdr. Schjerlinggrd. Oddersted ..... (185) 6 21 85  
 — Henry gdr. Damsgrd. Højrup (110) 6 21 10  
 — Jens E gdr. Elmely ..... 6 23 90  
 — Jørgen Madsen gdr. Sandager-gård ..... (174) 6 21 74  
 — Simon P gdr. Kildegård Oddersted ..... (206) 6 22 06  
 — Morten M kreaturhdl. Vidtskue (219) 6 22 19  
 — Carl Trler kreditforenrepræs. Kirkevej 16 ..... (77) 6 22 77  
 — H P landmd. Taarup Østerskov (118) 6 21 18  
 — K Jul landpostbud Vesterled 7 (258) 6 22 58  
 — Kathrine lærerinde Studsdal Skole ..... (134) 6 21 34  
 — Peter E murerm. Børup ..... (80) 6 20 80  
 — Einar ovnlakerer Rylev. 3 Skærbæk pr. F. .... 6 25 54  
 — Chr. skom. Sdr. Vilstrup ..... 6 23 45  
 — Elgil vognmd. Skærbæk pr. F. .... 6 24 97  
 — Hans Peder Liljely Højrup .... (99) 6 20 99  
 Hellestrup Sv. chauffør ..... (251) 6 22 51  
 Henriksen Bent lærer Overg. 31 Skærbæk pr. F. .... 6 24 49  
 Hermann Vilh. gdr. Højrup ..... 6 23 21  
 — Mogens repræs. Bøgevej 5.... (228) 6 22 28  
 Hermansen Holger bagerm. .... (28) 6 20 28  
 — Viggo gartn. Taulov Skov .... (60) 6 20 60  
 — Inge sygepl. Børup ..... (209) 6 22 09  
 — A ..... (5) 6 20 05  
 Hindbo Hans gdr. Nyvanggård Højrup ..... (109) 6 21 09  
 Holm Martin fisker Havnegade 33 Skærbæk pr. F. .... 6 24 89  
 — P fhv. fisker Strandvej 45 Skærbæk pr. F. .... 6 25 95  
 Holt Gunnar gdr. Hvandlund .... (125) 6 21 25  
 Honoré Jytte damefrisør ..... (26) 6 20 26  
 — Albert Jakob gdr. Gudsø omst. til E Honoré priv. .... 6 23 85  
 — N P gdr. Haurballegrd. Højrup (159) 6 21 59  
 — Georg købmd. .... (65) 6 20 65  
 — P murerm. Ringv. .... (213) 6 22 13  
 Hougaard H M gdr. Mettesminde Højrup ..... (113) 6 21 13  
 Houmann P repræs. Pilevej 5 .. (237) 6 22 37  
 Husmandsbrandkassen ..... (10) 6 20 10  
 Husted Carl A skom. & skotøjsforr. (75) 6 20 75  
 Hvandlund Restauration ..... (125) 6 21 25  
 Hvergel Henry landmd. Strandgården pr. F. .... 6 24 83  
 Hviid R S Studsdal gl. Skole .... (153) 6 21 53  
 Hygum Richard vejmd. Taulov Mk. (89) 6 20 89  
 Høck Aksel gdr. Sdr. Vilstrup ..... 6 23 16  
 Høegh Lillian og Kjeld tatoluds. Børup Sandv. 4 Skærbæk pr. F. .... 6 25 40  
 Høgild Ingolf forp. Axelgrd. pr. F. .. 6 24 06



Høllund Chr. murer ..... (14) 6 20 14  
Høj Hans Sørensen gdr. Skærbæk  
pr. F. .... 6 24 68  
Højrupgaard Kennel ..... (143) 6 21 43  
Høll Sigrid fru ..... (84) 6 20 84  
Høstgaard Lauge gdr. Skærbæk pr. F. 6 24 28  
Iversen Harald savværksejer Skærbæk  
pr. F. .... 6 24 32  
Privatbolig ..... 6 24 50  
— Andreas vognmd. Elborg Nord 1 (36) 6 20 36  
Jacobsen Aage chauffør & fiskeskipper  
Lars Jacobsen Skærbæk pr. F. .... 6 24 94  
— H entrepr. Østergade 18 omst. til  
Poul Jespersen Elborg ..... (243) 6 22 43  
— Niels fyrpasser Klippehage Fyr  
pr. F. .... 6 24 64  
— Chr. gartn. Skærbæk pr. F. .... 6 24 85  
— Ejnar minkfarmer Mågevej 6 Skærbæk  
pr. F. .... 6 25 20  
Jensen Kr. V arbejdsmd. Sdr. Vilstrup 6 23 73  
— Werner bager ..... (90) 6 20 90  
— Svenning eksped. Kirkev. 10.. (217) 6 22 17  
— E elektr. Stegenavv. 3 Skærbæk  
pr. F. .... 6 25 35  
— Villy Junker fabriksarb. Torup  
Østerskov ..... (13) 6 20 13  
— Johs. fiskeopkøber Skærbæk pr. F. 6 24 78  
— Hans formd. Skærbæk pr. F. .... 6 24 56  
— S G fuldm. .... (163) 6 21 63  
— Chr. gdr. Tanderuplund Børup (59) 6 20 59  
— E Overgaard gdr. Krybilygrd... (50) 6 20 50  
— Eva og Carl-Otto gdr. Oxholmsminde  
Sdr. Vilstrup pr. K. .... 6 23 87  
— S Kongsted gdr. Lundegr. Skærbæk  
pr. F. .... (82) 6 20 82  
— Svend O gdr. Bakkegården .. (210) 6 22 10  
— Vagn Ladegaard gdr. Børupgrd. (63) 6 20 63  
— Chr. købmd. Skærbæk pr. F. .... 6 24 11  
— Jørgen landmd. Bakkehuset .. (149) 6 21 49  
— H Svlnth lærer ..... (152) 6 21 52  
— K Elsborg maskinm. Lindev. 1 (241) 6 22 41  
— J Chr. Nørholt olieforhdl. Møllev. 8  
Skærbæk pr. F. .... 6 25 21  
— Peter salgsleder Pilevej 21 .. (247) 6 22 47  
— Jens Kongsted smed Kirkev. 42 (71) 6 21 02  
— E S sundhedsp. Elborg 7 .... (254) 6 22 54  
— Kr. M vognmd. Udsigt Sdr. Vilstrup 6 23 17  
— Per Thorsted værkf. Bøgevej. 18 (242) 6 22 42  
— Arne Nørholt Møllestien Skærbæk  
pr. F. .... 6 25 37  
— Mette Klinkv. 12 Skærbæk pr. F. ... 6 24 10  
Jeppesen H J gdr. Toftthøj ..... (116) 6 21 16  
— C Anton sognefgd. og murerm. (10) 6 20 10  
Jepsen Jeppe vognmd. Børup Skov  
pr. F. .... 6 24 21  
Jespersen Johanne fru Skærbæk pr. F. 6 25 16  
Jessen Jens Ladegaard gdr. Luchts-  
minde pr. F. .... 6 24 05  
Johansen L P M civiling. Havnegade 21  
Skærbæk pr. F. .... 6 25 10  
— G L landoverpolitibetj. Kirkev. (108) 6 21 08  
Justesen A Buhl gdr. Højrupgrd. (143) 6 21 43  
Juuul P Laurits forp. Buhlsminde..... 6 23 05  
— M fru Overg. 34 Skærbæk pr. F. ... 6 24 13  
— Elvira gdr. Buhlsminde ..... 6 23 05  
— H gdr. Rugballegård ..... (46) 6 20 46  
— Holger gdr. Skærbæk pr. F. .... 6 24 26  
— M gdr. sognefgd. Juulsminde pr. F. 6 24 80  
— Axel og Erik Sdr. Vilstrup ..... 6 24 00

Jørgensen N E K civiling. Skærbæk-  
værket pr. F. .... 6 25 15  
— Finn fabr. .... (166) 6 21 66  
— Bent E gdr. Ussingsminde Odder-  
sted ..... (189) 6 21 89  
— Dorvln gdr. Kohavegrd. .... (8) 6 20 08  
— Bodil S lærerinde frk. Elborg 4 (234) 6 22 34  
— Niels Søndergård smedem. Sdr.  
Vilstrup ..... 6 23 09  
— K vognmd. Sdr. Vilstrup ..... 6 23 42  
— Jacob L Holding Co. Børuphus  
Børup Sand pr. F. .... 6 24 95  
— Marlnus Højgrd. pr. F. .... (103) 6 21 03  
Kjeldes Bageri Skærbæk pr. F. .... 6 24 75  
Kjelsmark H L trafikeksped. Knuds-  
vej 4a ..... (6) 6 20 06  
Kjær E A entrepr. civiling. .... (79) ★6 22 66  
— — — — — (119) ★6 22 66  
Ingeniøren priv. .... (119) 6 25 05  
Smed Jens Kongsted Jensen pr. (71) 6 21 02  
— Jens Erik opsynsm. Gudsø ..... 6 23 38  
Kjærhus Ove fiskeskipper Havneg. 24  
Skærbæk pr. F. .... 6 25 31  
Kjærsgaard T Th. lagerforv. Skær-  
bæk pr. F. .... 6 24 53  
Knudsen H ingeniør Pilev. .... (257) 6 22 57  
— Aage kværnbilder Sdr. Vilstrup... 6 23 40  
Kolding Fjord Løseri Møllevej 5  
Skærbæk pr. F. .... 6 24 86  
Kommunale telefoner  
Taulov kommune kommune-  
kontor ..... (41) 6 20 41  
Konradsen Anna fru Hjørnet ..... 6 23 29  
— Jenny Kruse gdr. fru Skovsgårde 6 23 30  
— N gdr. Skovsgårde ..... 6 23 46  
— Jenny pens. lærerinde Fæsterbo .. 6 23 53  
Kousgaard Tage bygm. Østerg.41 (23) ★6 22 33  
— — — — — (233) ★6 22 33  
Arkitekt K L Larsen priv. Pile-  
vej 12 ..... (233) 6 25 03  
Kristoffersen Johannes ..... 6 25 36  
Krogh Hans gdr. Østerskovgrd... (201) 6 22 01  
— Johs gdr. Sdr. Vilstrup ..... 6 23 52  
Kruse Johs. købmd. Sdr. Vilstrup ... 6 23 47  
Krybily Kro (Niels Nikolajsen) .. (205) 6 22 05  
Kyed Martin gdr. Bredhøjgård. .... 6 24 51  
— N S gdr. Oddersted ..... (165) 6 21 65  
Ladegaard Axel Kayzen snedkerm. (57) 6 20 57  
— C G Lyngdal. .... (78) 6 20 78  
Landerupgaard Skolehjemmet  
Sdr. Vilstrup ..... ★6 23 66  
Kurator J Hedehus..... 6 23 07  
Personalet ..... 6 23 71  
Landmandsbanken Taulov afd. .. (198) 6 21 98  
— Skærbæk afd. pr. F. .... 6 24 98  
Lange Peter gdr. Højrup ..... (132) 6 21 32  
Larsen E blikkenslagerm. Elborg (37) 6 20 37  
— Villiam G gdr. Holmensgrd. .. (164) 6 21 64  
— K E ingeniør Elborg Syd 2 .. (249) 6 22 49  
— H M mekaniker Hovedlandevej 1 .. 6 24 47  
— A Chr. minkavler Skovhøj Taa-  
rup ..... (197) 6 21 97  
— V B Biinfeldt portør Sdr. Vilstrup... 6 23 49  
— A C repræs. Aabo ..... (193) 6 21 93  
— Hans Jørgen repræs. Pilev. 16 (253) 6 22 53  
Lauridsen A gdr. Sdr. Vilstrup..... 6 23 89  
— Jens Edv. gdr. Elmegård Høj-  
rup ..... (112) 6 21 12



- Laursen Aksel landmd. Annaballe-  
gård ..... (96) 6 20 96  
— Martin lillebilvognd. Kirke-  
vej 2 ..... (145) 6 21 45
- Lillebælts Installationsforretning  
E. Carlsensv. 7 Skærbæk pr. F. .... 6 25 23  
— Osteriet ..... (190) 6 21 90
- Lind J P boelsmd. Børup pr. F. .... 6 24 22  
— Henry cykelhdl. og autovognd.  
Skærbæk pr. F. .... 6 24 39  
— Ditlev husmd. Børup Skov pr. F. ... 6 23 91  
— Rasmus skom. Skærbæk pr. F. .... 6 24 30  
— Børge vognd. Skærbæk pr. F. .... 6 24 92
- Lindberg A F dyrlæge Møllebakken 8  
Skærbæk pr. F. .... 6 25 25
- Lisbjerg P E lærer Kirkev. 37 .. (263) 6 22 63  
Lissau F civiling. Pilevej 7 ..... (236) 6 22 36
- Lucht-Pedersen Erik gdr. Ladegr. ... 6 23 10  
Ludvigsen M købmd. Gudsø ..... 6 23 80  
Lumby A konsulent Børup ..... (21) 6 20 21  
Lund Henrik autoudlejer Kirkevej (94) 6 20 94  
— E H aut. elinstall. E. Carlsensvej 7  
Skærbæk pr. F. .... 6 25 23  
— Peter forp. Damgård Sdr. Vilstrup  
Vestermærk ..... 6 23 22  
— Mads H gdr. og sygekassekass.  
Stevnshøj ..... (31) 6 20 31  
— Marle gdr. Vilstrup Vestermærk .. 6 23 14  
— Søren gdr. Bjerregård ..... 6 23 25  
— Hans H købmd. Kirkevej ..... (86) 6 20 86  
— A M sygekassekass. Kirkev. ... (86) 6 20 86  
Lysen A M hdlsmd. Gudsø ..... 6 23 99
- Madsen Kirsten S fru Børup .... (226) 6 22 26  
— Svend Visbech aut. gas- og vand-  
mester ..... (170) 6 21 70  
— Henry gdr. Sdr. Vilstrup pr. A. .... 6 23 35  
— Margrethe gdr. Lykkedam Højrup  
Mark ..... (126) 6 21 26  
— Dorthea landmd. Sdr. Vilstrup ... 6 23 54  
— Johs. landmd. .... (32) 6 20 32  
— H K Raahauge lods Møllevej 5 Skærbæk  
pr. F. .... 6 24 86  
— Folmer malersv. Elborg ..... (93) 6 20 93  
— H J musikhdl. Børup Sand pr. F. ... 6 24 09  
— Peter pelsavler Solhjem Børup (53) 6 20 53  
— Svend tilsk. Elborg ..... (72) 6 20 72
- Mai Johs. A/S bygningsart. og træ-  
last ..... (45) ★6 22 55
- Maj Peter murerm. og entrepr. Sdr.  
Vilstrup ..... 6 23 33
- Matthiesen O E ingeniør M. af I. Stege-  
navv. 12 Skærbæk pr. F. .... 6 25 70
- Metalliseringen I/S Rughavegrd. (155) 6 21 55
- Mikkelsen Herluf fisker Bakken pr. F. 6 24 43  
— K fiskeskipper Strandv. 47 Skærbæk  
pr. F. .... 6 24 37  
— Arne målerrevisor Skærbæk pr. F. 6 24 25  
— Frederik skipper Skærbæk pr. F. ... 6 24 73  
— Søren snedkerm. Højrup .... (181) 6 21 81
- Moland Erik disp. Børup Sande pr. F. 6 25 08
- Mortensen K B og V Egetoft dyrlæger  
Østerg. 2 ..... (7) 6 20 07  
— H B vognd. Sdr. Vilstrup ..... 6 23 51
- Mosegaard Simon formd. Højrup. (40) 6 20 40
- Munk M S propr. Skibdræt Ml. pr. K. 6 23 77
- Møller P gdr. Sivertsminde Nr. Bjært  
pr. K. .... 6 23 18
- Mørk L G gas- og vandm. Skærbæk  
Mark ..... 6 24 88  
— Valdemar fhv. smedem. Børup Sand-  
vej 1 Skærbæk pr. F. .... 6 25 26
- Nanet Salon Østergade 1 ..... (215) 6 22 15
- Nielsen Helga Dahm damefrisør fru  
Mågevej 2 Skærbæk pr. F. .... 6 25 33  
— Freddy depotbest. Skærbæk pr. F. 6 25 14  
— Søren direktør Det gl. Hus Skærbæk  
pr. F. .... 6 25 28  
— M fisker Skærbæk pr. F. .... 6 24 02  
— Peter fjerkræhdl. .... (29) 6 20 29  
— Anna fru Studsdal gl. Skole. (153) 6 21 53  
— Klara fru Østerskov ..... (157) 6 21 57  
— Ragnhild fru Holmemark. .... (204) 6 22 04  
— Herluf gartn. Studsdal ..... (184) 6 21 84  
— N P gartn. Hovedv. 1 ..... (256) 6 22 56  
— G Ørum gross. Skærbæk pr. F. .... 6 24 08  
— Albert gdr. Højvang Studsdal (156) 6 21 56  
— Henrik gdr. Englundgrd. Taarup  
Østerskov ..... (81) 6 20 81  
— J Chr. Søndergaard gdr. (Gudsø  
Maskinst.) Bakkegrd. Gudsø  
omst. til jun. .... 6 23 93  
— Jes gdr. Tingskov Højrup .... (154) 6 21 54  
— Morfen gdr. Sdr. Vilstrup ..... 6 23 31  
— N L gdr. Højrup ..... (128) 6 21 28  
— Kurt maskinarb. Skibdræt pr. K. ... 6 23 97  
— Alfr. fhv. mejeribest. Lillebælt (17) 6 20 17  
— Thorkild mejeribest. Birkely ..... 6 25 57  
— V Ronald montør Pilevej 9 ... (231) 6 22 31  
— Jørgen salgschauffør Smedegården  
Studsdal ..... (161) 6 21 61  
— Ove S salgskons. Fjordgården pr. F. 6 24 99  
— Axel fhv. smedem. Sdr. Vilstrup. ... 6 23 36  
— M tatoluds. Østergade 15. .... (85) 6 20 85  
— Christian Gudsø Ml. .... (211) 6 22 11  
— Kr. Fogedsminde Børup ..... (66) 6 20 66
- Nikolajsen Niels Krybily Kro. .... (205) 6 22 05  
Privatbolig ..... (220) 6 22 20
- Ninette trikofage (Otto Nielsen). (33) 6 20 33
- Nissen Peter fisker Skærbæk pr. F. ... 6 24 84  
— A købmd. Kirkevej 6 ..... (11) 6 20 11  
— L maskinværkst. Skærbæk Havn  
pr. F. .... 6 24 44  
— Marius olieforhdl. Skærbæk pr. F. 6 24 19  
— Edvard Overg. 29 Skærbæk pr. F. 6 24 62
- Nørager Pedersen A E sognepræst (70) 6 20 70
- Nørgaard P P savsk. Gl. Kirke-  
vej 12 ..... (214) 6 22 14
- Nørup Willy amtsvejmd. Studsdal (179) 6 21 79
- Oceka købmd. (Ingver Albrechtsen)  
Skærbæk pr. F. .... 6 24 07
- Oxbøll J trafikeksped. .... (137) 6 21 37
- Oxholm P bygm. Sdr. Vilstrup ..... 6 23 13
- Pagh Jens gdr. Paghsminde Høj-  
rup ..... (105) 6 21 05  
— Niels gdr. Kalvsbjerggrd. pr. F. ... 6 24 29  
— Arne minkfarmer Engv. 11 Skærbæk  
pr. F. .... 6 25 43
- Pedersen Erik bådebygg. Skærbæk  
pr. F. .... 6 25 17  
— Carl fiskeskipper Fyrv. 3 Skærbæk  
pr. F. .... 6 24 38  
— Fanny M fru Taulov Mark .... (76) 6 20 76  
— Andreas gdr. Godthaab ..... 6 23 28  
— Børge gdr. Højrup Møllegrd. .... 6 23 56

**Pedersen**

- G Normann gdr. Lousineborg (151) 6 21 51
- Jakob gdr. Sdr. Vilstrup ..... 6 23 04
- Ditlev hdlsmd. Skærbæk pr. F. .... 6 25 12
- H A kedelpasser Stenagervej 4  
Skærbæk pr. F. .... 6 25 42
- Karl landmd. Vangelyst Højrup  
Mark ..... (133) 6 21 33
- Henning malerm. Elborg .... (44) 6 20 44
- M murerm. og cementst. Gudsø (180) 6 21 80
- J Skov smedem. Højrup .... (114) 6 21 14
- Henry Chr. trikotageforr. Nyv. 29  
Skærbæk pr. F. .... 6 25 24
- Erik tømrer Skærbæk Mark ..... 6 24 42
- Martin vognd. Sdr. Vilstrup ..... 6 23 60
- P Ladegård ..... 6 23 10

**Petersen Im. Lehrmann boelsmd. Sdr.**

- Vilstrup ..... 6 23 50
- R Skou damefrisør Østerg. 1. (215) 6 22 15
- Arne faglærer Nyv. 39 Skærbæk  
pr. F. .... 6 25 30
- J & K fiskeeksp. Skærbæk pr. F. .... 6 24 18
- Fiskeeksp. P B Petersen priv. .... 6 24 58
- Anders fisker Skærbæk pr. F. .... 6 24 76
- Niels Skov frugtavlør anlægsgartn.  
Bakkehjem Sdr. Vilstrup ..... 6 23 19
- Johs. Hougaard gdr. Taulov  
Mark ..... (172) 6 21 72
- Mathias gdr. Skouenborggård  
Højrup ..... (122) 6 21 22
- Peter lærer ..... (144) 6 21 44
- Th. snedker og karetm. .... (43) 6 20 43
- Carl R vognd. Børup ..... (92) 6 20 92

**Poulsen Peter forp. Skovsogrdr. .... 6 23 32**

- Chr. gdr. Skousgrd. .... 6 23 23
- Henry hønseriejer Taulov  
Mark ..... (106) 6 21 06
- Jens Kirkevej ..... (3) 6 20 03
- Rasmussen William malerm. 12—13 og  
e. 18 Bakkely Skærbæk pr. F. .... 6 24 45**
- E A/S Fredericia Maskin- og Elektro  
mek. Fabr. filial ..... (52) 6 20 52
- Mogens repræs. Pilevej 19 .... (58) 6 20 58
- Laurids H vognd. Gl. Kirke-  
vej 10 ..... (191) 6 21 91
- E værkf. .... (192) 6 21 92
- V B Tårupvej 5 ..... (196) 6 21 96

**Ravn Hans Jensen barber og tobaks-  
hdl. Jernbanegade 6 ..... (203) 6 22 03**

- H gdr. Holmemark ..... (49) 6 20 49
- P gdr. Oddersted ..... (173) 6 21 73

**Riis-Olesen Axel pastor emer. Elme-  
vej 2 ..... (250) 6 22 50**

- Risager Gunner chauffør Kilden. .... 6 25 51
- Roed Hans gdr. Skovgrd. .... 6 23 34
- Rossing Harry fiskehdl. Skærbæk pr. F. 6 24 59
- Rønne E maskinarb. .... (98) 6 20 98
- Salomonsen Chr. gdr. Gudsø ..... 6 23 63
- Sandberg V assurandør ..... (107) 6 21 07
- Sandorff B direktør Skærbækværket  
pr. F. .... 6 24 66

**Schachner Otto fabr. Børup Sand pr. F. 6 24 36**

- Schleicher S salgschef HD Svale-  
vej 12 ..... (229) 6 22 29
- Schmidt Arne husmd. Engskov Højrup 6 23 61
- Schou Karl frisør. og cigarhdl.  
Havneg. 25 Skærbæk pr. F. .... 6 24 52
- Flemming repræs. .... (97) 6 20 97

- Schwartz Poul landmd. Børup Mølle-  
gård ..... (245) 6 22 45
- Schwarz Leo pelsdyravler Børup Skov  
pr. F. .... 6 24 34
- Schösler H skipper Skærbæk pr. F. .. 6 25 46
- Sebro Chr. Skærbæk pr. F. .... 6 25 27
- Seehausen Carl maskin- og cykel-  
forr. .... (48) 6 20 48
- Simonsen Finn maskinhdl. Ellegrd. .. 6 23 70
- Skamris N P overlærer tale- og høre-  
pædagog Skovbækmølle Kong-  
sted ..... (146) 6 21 46
- Skalborg Ole Zacho direktør Skan-  
borglund Højrup ..... (240) 6 22 40
- Skjærbæk Autocentralen Hovedlande-  
vej 1 ..... 6 24 47
- Fodtøjsreparation (R Lind) pr. F. ... 6 24 30
- Toldkontrol pr. F. .... 6 24 03
- Skousen Anders lædervarefabr.  
Strandbakken pr. F. .... 6 24 67
- Skov Chr. formd. Eisenballegrd. ... (252) 6 22 52
- A B frk. Højrup ..... (147) 6 21 47
- Aksel K gdr. Oddersted .... (162) 6 21 62
- H P gdr. Skovborggrd. Højrup (120) 6 21 20
- Kristen gdr. Højrup ..... (136) 6 21 36
- Peter gdr. Bagtvedgrd. .... 6 23 37
- Harald J smedem. Overg. 19 Skær-  
bæk pr. F. .... 6 24 23
- Skovenborg Hans gdr. Elmegrd. ... (67) 6 20 67
- Skærbæk Baadebyggeri pr. F. .... 6 25 17
- Frisørsalon Havneg. 25 Skærbæk  
pr. F. .... 6 24 52
- Keramik pr. F. .... 6 24 08
- Pelsdyrfarm Skærbæk Havn pr. F. 6 24 81
- Savværk (Harald Iversen) pr. F. ... 6 24 32
- Smede- og Maskinforretning Overg.  
19 Skærbæk pr. F. .... 6 24 23
- Tømrerforretning og Masklinsnedkeri  
pr. F. omst. til værkst. .... 6 24 33
- Skærbækværket pr. F. .... ★6 24 66
- Skærgaarden pr. F. .... 6 24 35
- Sloth Peter gdr. Sdr. Vilstrup ..... 6 23 48
- Sofie Sdr. Vilstrup ..... 6 23 27
- Slothuus K Aa. malerm. .... (1) 6 20 01
- Sparre-Ulrich G fabr. .... (186) 6 21 86
- Statsbanerne ..... (2) 6 20 02
- Staur Andersen pens. overpolitibetj. Bø-  
rup Skov pr. F. .... 6 25 56
- Storgaard N P N pens. banefornd.  
Tjørnely ..... (232) 6 22 32
- Studsdal Blomsterforretningen. ... (202) 6 22 02
- Gartneriet ..... (184) 6 21 84
- Suhr Aage gdr. Børupskovgrd. pr. F. ... 6 24 96
- Sundberg Erik ingeniør Kirkev. 12 (248) 6 22 48
- Svendsen J maskinm. Kraborrev. 7  
Skærbæk pr. F. .... 6 25 41
- Sønder Vilstrup Maskinfabrik  
(Kr. Andersen) ..... 6 23 20
- Søndergaard Ulla kroejer ..... (38) 6 20 38
- Sørensen Hans automobilreparations-  
værksted ..... (55) 6 20 55
- Marie distriktsjordem. frk. .... (34) 6 20 34
- J fisker Børupsandv. 3 Skærbæk  
pr. F. .... 6 24 54
- Peter fisker Nyv. Skærbæk pr. F. ... 6 25 29
- Laurits fiskeskipper Skærbæk pr. F. 6 24 87
- Kristian A fru Østergade 23. (218) 6 22 18
- Enevold gdr. Eisenballegrd. .. (74) 6 20 74

**Sørensen**

|                                                      |
|------------------------------------------------------|
| — Jeppe kulhdl. Østergade 20—22 (39) 6 20 39         |
| — Georg skoleinsp. Kirkevej 33.. (100) 6 21 00       |
| — C A slagter Skærbæk pr. F. .... 6 24 57            |
| — H P og Søn smedem. Børup.. (20) 6 20 20            |
| — Jens smedem. .... (62) 6 20 62                     |
| — Anna viktualieførr. .... (35) 6 20 35              |
| — Jeppe vognmd. Østerg. 20—22 (39) 6 20 39           |
| <b>Tang Petrea frk. Havneg. 2 Skærbæk</b>            |
| pr. F. .... 6 25 19                                  |
| — Jens planteskole ..... 6 24 40                     |
| <b>Tatol Børup Sandv. 4 Skærbæk pr. F. 6 25 40</b>   |
| <b>Taulov Bageri og Brødfabrik (H Her-</b>           |
| <b>mansen) ..... (28) 6 20 28</b>                    |
| — Byggeindustrl ..... (166) 6 21 66                  |
| — Cementvarefabrik ..... (45) ★6 22 55               |
| — Fjerkræhandel ..... (29) 6 20 29                   |
| — Kro ..... (38) 6 20 38                             |
| — Kulhandel Østerg. 20—22 .... (39) 6 20 39          |
| — Lillebiler Kirkevej 2 ..... (145) 6 21 45          |
| — Mølle A/S ..... (12) ★6 22 88                      |
| — — (102) ★6 22 88                                   |
| — Johs. Ladegaard Andersen priv.                     |
| Østergade 24 ..... (12) 6 22 88                      |
| — Jens Ladegaard Andersen priv.                      |
| Pilevej 19 ..... (102) 6 25 02                       |
| — Sogns Spare og Laanekasse .. (195) 6 21 95         |
| — Skjærbæk afd. Nyv. .... 6 25 11                    |
| — Tapet- og Farvehandel Elborg.. (44) 6 20 44        |
| — Trælashandel ..... (45) ★6 22 55                   |
| <b>Tholstrup Osterl Højrup ..... (148) 6 21 48</b>   |
| <b>Thorning Niels forp. Kirstinebjerg-</b>           |
| <b>gård ..... (47) 6 20 47</b>                       |
| <b>Thuesen Anders P gdr. Højbygd. pr. F. 6 24 12</b> |
| — Gunnar gdr. Taulovgrd. .... (9) 6 20 09            |
| — Th. gdr. Nebelgrd. .... (91) 6 22 91               |
| — Vald. vognmd. Højrup ..... (124) 6 21 24           |
| <b>Tranberg Knud gdr. Børup Over-</b>                |
| <b>gård ..... (18) 6 20 18</b>                       |
| <b>Trekantens Autoconvoy A/S Øster-</b>              |
| <b>gade 20—22 ..... (39) 6 20 39</b>                 |
| <b>Ulbæk M R propr. Storgården pr. F. 6 24 04</b>    |
| <b>Veksø-Taulov ..... (168) ★6 22 99</b>             |
| — — (169) ★6 22 99                                   |
| <b>Vikkelsø-Pedersen K formd. (Ny-Nitro-</b>         |
| <b>gen A/S) Nyv. 13 Skærbæk pr. F.. 6 25 49</b>      |
| <b>Vilhelmsen Hans landmd. Sdr. Vilstrup 6 23 06</b> |
| <b>Vyff H gdr. og sognefoged Gaardsvad-</b>          |
| <b>lund pr. K. .... 6 23 15</b>                      |
| <b>Wolff Aa. fabr. .... (168) ★6 22 99</b>           |
| — — (169) ★6 22 99                                   |
| <b>Worsø I K vognmd. Taulov Skov (225) 6 22 25</b>   |
| <b>Aasted K dr. techn. Børup Skov pr. F. 6 24 46</b> |

## VAMDRUP

055 - abn. nr.

## Postadresser:

|                                                     |
|-----------------------------------------------------|
| pr. L. betyder pr. Lunderskov                       |
| intet — pr. Vamdrup                                 |
| <b>Abrahamsen H drejer Nørreg. 23 omst.</b>         |
| til værkst. Industrivej ..... 8 11 05               |
| <b>Adriansen O ingeniør Hvidøre 15 .... 8 15 81</b> |
| — Marie fhv. overlærer Danmarksg. 11 8 10 75        |
| <b>Agger D N gdr. Hvidkærgrd. .... 8 13 27</b>      |
| — P gdr. Bastrup ..... 8 10 29                      |
| <b>Aj-Ko Bastrup ..... 8 10 35</b>                  |

|                                                        |
|--------------------------------------------------------|
| <b>Alby. Leo landoverpolitibetj. Skovborg-</b>         |
| <b>lundvej ..... 8 10 14</b>                           |
| <b>Andelsbanken A. m. b. A. .... 8 13 10</b>           |
| <b>Andersen H boelsmd. Nyskov ..... 8 14 99</b>        |
| — Carsten gdr. Kløvergrd. Bastrup ..... 8 12 51        |
| — K B gdr. Elmegrd. Ø. Vamdrup .. 8 14 09              |
| — Georg hestehdl. Sønderg. 6 ..... 8 10 04             |
| — K E hestehdl. Hytteballegrd.                         |
| Bastrup ..... 8 11 12                                  |
| — V kapt. Rosenhøj Grønneg. .... 8 11 44               |
| — Alfred landmd. Østerby ..... 8 14 47                 |
| — U lustryk og duplikeringsbur. Grøn-                  |
| negade 3 ..... 8 13 35                                 |
| — Hans rentier Danmarksg. 33 ..... 8 13 18             |
| — J A urm. og guldsm. Vesterg. 10.. 8 10 86            |
| — J M vejformd. Petersminde Ø. Vam-                    |
| drup ..... 8 12 79                                     |
| — Therkel Fredensgade 2 ..... 8 12 91                  |
| <b>Andersson Ingmar bagerm. Vesterg. 1 8 10 74</b>     |
| <b>Andreasen Oskar og Søn cigarhdl.</b>                |
| Jernbanegade 15 ..... 8 10 71                          |
| <b>Andsager Hans gdr. Lindegrd. Holt.. 8 14 97</b>     |
| — Aksel landmd. Damgrd. Bastrup... 8 13 46             |
| — Jens P Holt ..... 8 11 98                            |
| <b>Anker Leo arkitekt og ingeniør Linde-</b>           |
| <b>gade 3 ..... 8 15 70</b>                            |
| <b>Arbejdsmændenes Fagforening</b>                     |
| Søndergade 9 ..... 8 10 95                             |
| <b>Arbi-Skum Solvænget 8 ..... 8 14 77</b>             |
| <b>Autocentralen Sønderg. 1 ..... 8 10 73</b>          |
| <b>Ballerslev P hdlsmd. Buen 6 ..... 8 14 20</b>       |
| <b>Barsøe Jørgen gdr. Lykkesholm ..... 8 13 42</b>     |
| <b>Bastrup Maskinsnedkeri ..... 8 12 28</b>            |
| — Mejeri (K Schmidt) ..... 8 11 02                     |
| <b>Beck H O gdr. Bøgelund Bønstrup... 8 13 37</b>      |
| <b>Bendixen Henning købmd. Plantage-</b>               |
| <b>gade 15 ..... 8 15 73</b>                           |
| <b>Bendsen Robert vaskeriejer ..... 8 11 47</b>        |
| <b>Bennedsen Petra frk. Østergade ..... 8 13 21</b>    |
| — Chr. metalst. Sydbanerem. .... 8 13 13               |
| <b>Berg K gdr. Bastrup ..... 8 14 65</b>               |
| — Valdemar malerm. Nørregade 11 .. 8 12 37             |
| <b>Berrig P prokur. Hvidøre ..... 8 12 94</b>          |
| <b>Bertelsen Viggo kranseb. Herredsv. 4 8 15 38</b>    |
| <b>Bevensee L F mekaniker Jernbaneg. 3 8 11 45</b>     |
| <b>Bille N dyrlæge Hvidørev. .... 8 14 90</b>          |
| <b>Billigheden Vesterg. 28 ..... 8 11 20</b>           |
| <b>Birkebak C Asschenfeldt skoleinsp.</b>              |
| Vesterled ..... 8 13 83                                |
| <b>Bitsch-Lauridsen P træarb. Sønderg. 16 8 13 62</b>  |
| <b>Bjerregaard M slagterm. Østerg. 8. .... 8 11 24</b> |
| <b>Bladcentralen Østergade 7 ..... 8 11 91</b>         |
| <b>Boesen Jørgen bestyrer Bønstrupgrd.. 8 13 50</b>    |
| <b>Bohnfeldt Holger gdr. Bastrup ..... 8 14 43</b>     |
| <b>Boisen H J forp. Højbogrd.</b>                      |
| V. Vamdrup ..... 8 13 60                               |
| — Jens fhv. gdr. Bastrupvej 18 ..... 8 14 01           |
| <b>Boje Johs. Elkjær gdr. Tolstedgrd.</b>              |
| Bastrup ..... 8 14 42                                  |
| <b>Boysens Hotel Østergade 12 ..... 8 10 39</b>        |
| <b>Brandstationen Nørreg. .... 8 13 05</b>             |
| <b>Bremer Dorthea kommunekass. Buen 6 8 14 36</b>      |
| <b>Brorsen Bror H maskinarb. Herredsv. 8 12 13</b>     |
| <b>Brugsen Vamdrup Vestergade 2.... ★8 13 22</b>       |
| — Udd. E Kjestrup priv. .... 8 13 22                   |
| <b>Brøkner V S lærer Grønneg. 13 .... 8 14 92</b>      |

|                                        |          |                                        |          |
|----------------------------------------|----------|----------------------------------------|----------|
| Buhl Chr. gdr. Annasminde .....        | 8 11 51  | Ferdinand A gdr. Møllegård .....       | 8 10 44  |
| — J H gdr. V. Vamdrup .....            | 8 14 56  | Fjerkræaviscentret Jylland (forret-    |          |
| — Peter gdr. Andkærgrd. ....           | 8 12 04  | ningsf.) Ahornvej .....                | 8 15 37  |
| — Anker husmd. V. Vamdrup .....        | 8 10 91  | — Bestyreren V. Vamdrup .....          | 8 12 20  |
| Bull Chr. H husmd. Østerby .....       | 8 14 84  | — Rugemesteren .....                   | 8 15 80  |
| Busch Gunnar gdr. Bastrup .....        | 8 12 58  | Fjerkræslagteriet Gasværksvej ....     | ★8 13 88 |
| Bygvraa H corsetiere Amtsv. ....       | 8 12 35  | Frederiksen Svend Aa. bagerm. Nørre-   |          |
| — J H hdlsm. Amtsv. ....               | 8 12 35  | gade 14 .....                          | 8 11 01  |
| — Verner murerm. Hvidøre .....         | 8 14 33  | — Jørgen O bygningsm. Gasværksg...     | 8 10 82  |
| Baagø A landmd. Ø. Vamdrup .....       | 8 13 38  | Frlis Hans Nørregade 41 .....          | 8 14 38  |
| Baasch August Fredensgade 1 .....      | 8 15 27  | Frilund Albert gdr. Bastrup Skov...    | 8 14 68  |
| Chres Sko Vestergade 4 .....           | 8 11 71  | Fyhn Jens Gerhardt mejeriarb. Bastrup  | 8 10 58  |
| Christensen Sv. Aa. bogholder Elmev... | 8 15 58  | Gadegaard Plejehjemmet Horskær ....    | 8 13 36  |
| — Verner forp. Skovborglund .....      | 8 11 23  | Funktionærer og patienter .....        | 8 15 69  |
| — Kaj glarm. Østergade 28 .....        | 8 13 77  | Gamles Hjem De .....                   | 8 10 99  |
| — A gdr. Bønstrup .....                | 8 13 40  | Gammelgaard Jørgen gdr. Ø. Vamdrup     | 8 14 49  |
| — Gustav gdr. Solhjem Bastrup .....    | 8 14 59  | Gamst P gdr. Bastrupgrd. ....          | 8 11 86  |
| — Hans N gdr. Vamdruplund .....        | 8 14 62  | — S L gdr. Lauridsminde .....          | 8 11 17  |
| — Kr. gdr. Skovly Nagbøl pr. L. ....   | 8 14 18  | Gardof Willy chauffør Bastrup .....    | 8 12 90  |
| — Gunnar mejerist Nørreg. 17 .....     | 8 12 12  | Gedde V ostehdl. Østerg. ....          | 8 11 28  |
| — Thøge Juhl mekaniker Koldingv...     | 8 15 18  | Gejlager's J H Eff. blomsterhdl.       |          |
| — Peter musiker Lindeg. 4 .....        | 8 11 99  | Østergade 22 .....                     | 8 10 83  |
| — Chr. møbelfabr. I/S Vestergade 35    | 8 10 64  | — M rentrice Østergade 63 .....        | 8 13 54  |
| — Skærlund tandtekn. Vesterg. 15....   | 8 14 72  | Gjelstrup J forv. Gasværksv. ....      | 8 13 88  |
| — B S vognmd. Østermarken .....        | 8 14 80  | Grann Arne læge Jernbanegade 4 ....    | 8 10 11  |
| — M A ægeksp. Kinovej 2 .....          | 8 11 53  | Graugaard Tage C salgsinsp. Bastrup..  | 8 15 02  |
| — Chr. Nygade 32 .....                 | 8 11 49  | Green Edv. Jullus rentier Sønderg. 10  | 8 12 92  |
| Clausen Chr. møbelhdl. Sønderg. 5....  | 8 11 69  | Grelsing Bendt skrædderm. Vesterg. 13  | 8 12 22  |
| Colding H typograf Hvidøre 27 .....    | 8 14 93  | Grundahl K ingeniør M. af I. Overg. 8  | 8 15 20  |
| Columbus Senge Plantagegade 15....     | 8 15 73  | Grøn Aksel graver og kirkegrdsgartn.   |          |
| Cordes Frederik cementst. Gadegaards-  |          | Vestergade .....                       | 8 11 48  |
| vej 13 .....                           | 8 12 17  | Grønback Erik kontrolassst.            |          |
| Dahl Henry arbmd. Herreds v. 9 .....   | 8 11 73  | Bastrup Skov .....                     | 8 13 65  |
| — Chr. boelsmd. Nørreg. 33 .....       | 8 13 69  | Gundtoft Jens lærer Skovborglundv. 8   | 8 13 08  |
| — Helene manufakt.hdl. Vesterg. 24..   | 8 10 30  | Gaasvig John snedkerm. Bastrup ....    | 8 13 98  |
| — Ebbe H tømrem. Østergade 52 ....     | 8 10 76  | Hald Elner repræs. Hvidøre 44 .....    | 8 11 85  |
| — Holger vognmd. Bastrupv. 34....      | 8 11 35  | Hansen M Højholdt dyrlæge Jernbaneg.   | 8 11 90  |
| Dall Anna .....                        | 8 10 63  | — Niels Arne eksped.assist. Hvidøre 25 | 8 15 29  |
| Dam Niels Møller anlægsgartn.          |          | — Andreas gdr. Bastrup .....           | 8 14 45  |
| Vamdrupgrdv. ....                      | 8 13 04  | — Nicolaj gdr. Bastrup .....           | 8 14 60  |
| — Olav lærer Bastrup Skole .....       | 8 14 83  | — H C hdlsgartn. Østergade 22 .....    | 8 10 83  |
| — Ejner rentier Duevej 6 .....         | 8 14 78  | — Johs. husejer Østerg. 51 .....       | 8 13 24  |
| Damkjær Viggo vognmd. Lindeg. 2..      | 8 11 25  | — Jens husmd. Holt .....               | 8 14 25  |
| Damm Emil gartn. Ø. Vamdrup .....      | 8 10 20  | — Preben aut. install. Østerg. 18 .... | 8 12 66  |
| — H C montør Grønningen 1 b .....      | 8 15 83  | — Johanne kolonialhdl. Bastrup .....   | 8 10 55  |
| — H P montør Østergade 15 .....        | 8 15 17  | — A malerm. Nyg. 19 .....              | 8 12 26  |
| Dansk Arbejdsmands Forbund             |          | — Peter møbelfabr. Danmarksg. ....     | 8 11 19  |
| Bastrupvej 21 .....                    | 8 13 43  | — Frlis pedel V. Vamdrup Skole....     | 8 13 02  |
| Dau K damefrisør Østergade 8 .....     | 8 11 40  | — Hans Pagh propr. Vamdrupgrd. ....    | 8 10 54  |
| Didrichsen H tømmerhdl. Vesterg. 38    | 8 10 03  | — Harald G rentier Nørregade 29....    | 8 14 13  |
| Diedrichsen Sv. Aa. fabr. Enggrden     |          | — J rentier Koldingv. ....             | 8 13 29  |
| Bastrup .....                          | 8 13 16  | — B Skovlund revisor Østerg. 85....    | 8 13 93  |
| Diskonkassen Østergade 14 .....        | ★8 15 11 | — J sparekassedit. Hvidøre .....       | 8 11 83  |
| Dokkedal Adolf hdlsm. Nyg. ....        | 8 13 89  | — N P vognmd. Nørregade 37 .....       | 8 12 77  |
| — J C hdlsm. Vestergade 36 .....       | 8 11 72  | — Anna Sofie Hvidøre .....             | 8 14 86  |
| Dorthe Salon Østergade 45 .....        | 8 12 32  | — Helga Rosenkjær Parcelv. 4 .....     | 8 11 50  |
| Ebbesen Maren fru Tværg. 4 .....       | 8 13 84  | Haurum Arne vognmd. Bastrup .....      | 8 13 90  |
| — Niels murerm. ....                   | 8 15 84  | Have J Aa. fhv. gdr. Østerg. 57....    | 8 11 33  |
| Ebsen Ernst benzinforhdl. Jernbane-    |          | Helde Jørgensen K J gdr. Rørkærgd.     | 8 14 50  |
| allé 17 .....                          | 8 12 81  | Helde-Jørgensen K fru Vesterg. 37 .... | 8 11 76  |
| Edwardsen Marie fru Bastrupv. ....     | 8 11 04  | Heldmann Bent konsulent Hvidøre 22     | 8 10 56  |
| Ellim Hvilehjemmet Jernbanegade 17 ..  | 8 10 87  | Henriksen Tom gdr. Fladkjærgrd.        |          |
| Enevoldsen D fru Søndergade 17 .....   | 8 10 18  | V. Vamdrup .....                       | 8 10 36  |
| Eriksen K M kreaturhdl. Havg. 2....    | 8 11 52  | — Gunnar vognmd. Kolding Landev...     | 8 15 14  |
| — B Damgaard købmd. Nørreg. 19..       | 8 10 72  | Heuck Hans Fr. assurand. Skovborg-     |          |
| — K købmd. Østergade 14 .....          | 8 10 17  | lundvej .....                          | 8 11 11  |
| Esso Service Stationen Jernbaneallé 17 | 8 12 81  | Hjørt Marentha fru Østerg. 72 .....    | 8 15 47  |
| Falk Chr. P gdr. Vestergrd. Hafdrup    | 8 12 97  | Hjørtkjær Elnar L forp. V. Vamdrup     | 8 11 65  |

|                                                                              |          |                                                                                              |          |
|------------------------------------------------------------------------------|----------|----------------------------------------------------------------------------------------------|----------|
| Hoff Chr. Heesgaard slagterm. Vester-<br>gade 9 .....                        | 8 12 46  | Jessen M og P Ingemann Pedersen<br>bladcentr. Østerg. 7 omst. t. priv.<br>Nørregade 10 ..... | 8 11 91  |
| Holm Niels gdr. Bastrup Mark .....                                           | 8 14 58  | — Jacob M gdr. ....                                                                          | 8 14 48  |
| — Lorenz hotelforp. Østergade 2 ....                                         | 8 10 23  | — Aa. landmd. Østerby .....                                                                  | 8 14 74  |
| Holst Jacob landmd. Bastrup .....                                            | 8 14 69  | — Mogens skolebest. Nørreg. 9 .....                                                          | 8 11 27  |
| Hundevad Ingv. gdr. Kærmindegrd. ..                                          | 8 12 15  | — Oskar skrædderm. Vesterg. 4 .....                                                          | 8 10 61  |
| — Poul møbelfabr. Søndergade 11..                                            | ★8 15 44 | — Charlotte sparek.bogh. Vesterg. 34                                                         | 8 10 89  |
| Hvergel Gunnar gdr. Frøkær .....                                             | 8 12 19  | — Goffred Skovborglundv. ....                                                                | 8 14 73  |
| Hvild & Greve autoværkst. Sønderg. 1                                         | 8 10 73  | Jessing Anna Marie fru Bastrupv. 14..                                                        | 8 11 67  |
| Højgaard Kirsten fru Nørreg. 31.....                                         | 8 14 39  | Jochumsen V bogtr. fru Sønderg. 14..                                                         | 8 10 07  |
| Hørlyck P aut. elektroinstall. Søn-<br>der-<br>gade 4 .....                  | 8 10 10  | Johannsen Jørgen entrepr. Industriv... 8 12 76                                               |          |
| — H gdr. Jernbaneallé 17 .....                                               | 8 12 54  | — Peter Bønstrup .....                                                                       | 8 15 01  |
| — Karl gdr. Søgrd. ....                                                      | 8 10 33  | Johansen Th. forp. Lindsminde Bastrup                                                        | 8 12 75  |
| — P gdr. Bindtoftegrd. ....                                                  | 8 11 39  | — Sine gdr. fru Solbjerggrd. ....                                                            | 8 14 54  |
| — Peter gdr. Sønderskovgrd. Bastrup                                          | 8 13 39  | — Kaj install. Østergade .....                                                               | 8 15 25  |
| — og Kongsteds Maskinfabrik A/S<br>Bastrupv. omst. t. værkf. Kongsted        | 8 10 96  | Johnsen Marinus fhv. centralbest. Vester-<br>gade 8 .....                                    | 8 15 51  |
| Iversen G Bigum damefrisørinde<br>Østergade 19 .....                         | 8 11 81  | Jorsal N C lærer Skovborglundv. 4....                                                        | 8 13 14  |
| — Otto gdr. Damgrd. Ø. Vamdrup....                                           | 8 15 34  | Juhl E cigarhdl. Vestergade 17.....                                                          | 8 14 03  |
| — Erik P murerm. Herredsvej 22 ....                                          | 8 10 62  | — Dorrit Aagøt damefrisør Østerg. 45                                                         | 8 12 32  |
| — Peter Bønstrup .....                                                       | 8 14 82  | — Børge farvehdl. Østergade 25 a ....                                                        | 8 15 71  |
| Jacobsen E Ormstrup direkt. Kongeaav.                                        | 8 15 21  | — Iver A gdr. Marielyst .....                                                                | 8 11 92  |
| — Gunnar gdr. Bastrup Mark .....                                             | 8 13 78  | — Erik salgschauff. Østervang .....                                                          | 8 11 42  |
| — W gdr. Dyrgrd. ....                                                        | 8 12 57  | — Johs. skotgjøshdl. ....                                                                    | 8 10 50  |
| — Chr. overdyrlæge Kongeåvej 64 ..                                           | 8 10 65  | Junge C F fhv. uddeler Jernbaneg. 22                                                         | 8 14 19  |
| — J støberiing. direktør Diagonalv... 8 13 30                                |          | Jydske Tidende V. Vamdrup Skole....                                                          | 8 13 02  |
| Jacodyn (Vamdrup Fjerfabrik) Industri-<br>vej .....                          | 8 15 90  | Jysk Aktuelt Bastrupvej 21 .....                                                             | 8 13 76  |
| Jakobsen Karl forretningsf. Ahornvej<br>Ø. Vamdrup .....                     | 8 15 37  | Jæger Ivan Lelf kommuneing. M. af I.<br>Ø. Vamdrup .....                                     | 8 15 16  |
| — Alfr. hønseriejer Søvang Bønstrup                                          | 8 15 64  | Jørgensen K P boelsmd. Ø. Vamdrup..                                                          | 8 13 34  |
| — Alfred fhv. landmd. Kolding Landev.                                        | 8 14 24  | — E Fuglede fru Danmarksg. ....                                                              | 8 11 74  |
| — Jørgen vognmd. Nørreg. 49 .....                                            | 8 11 63  | — O Juul fru Østerg. 5 .....                                                                 | 8 10 08  |
| Jensen Hans bagerm. Ø. Vamdrup....                                           | 8 10 41  | — Jac. ingeniør Ø. Vamdrup .....                                                             | 8 14 85  |
| — Marta fhv. bogh. Østergade 1 .....                                         | 8 15 42  | — Poul isenkr. Vestergade 22 .....                                                           | 8 12 62  |
| — K M bryndgr. V. Vamdrup .....                                              | 8 12 44  | — Frede læge Vesterg. 14 .....                                                               | 8 10 78  |
| — R Friis forp. Vesterbygrd. ....                                            | 8 13 75  | — Hans P statshusmd. Østerby .....                                                           | 8 12 01  |
| — Anna fru Gasværksv. 5 .....                                                | 8 12 74  | — Juul Vamdrup A/S Østerg. 5 .....                                                           | ★8 10 88 |
| — Jenny fru Bastrupv. 19 .....                                               | 8 10 60  | — Direktør B Juul Jørgensen priv.                                                            | 8 10 88  |
| — Alfred gdr. Bastrup Mark .....                                             | 8 14 57  | Kartoffelcentralen .....                                                                     | 8 14 28  |
| — Hans Tyge gdr. Bastrup .....                                               | 8 15 23  | Kino .....                                                                                   | 8 12 02  |
| — Poul A gdr. Nyhavegrd. ....                                                | 8 11 43  | Kiss Salon Østergade 8 .....                                                                 | 8 11 40  |
| — Svend H gdr. Bækgrd. Bastrup....                                           | 8 11 75  | Kjeld J gdr. Ø. Vamdrup .....                                                                | 8 15 43  |
| — L K hønseriejer Skovborglundv. ..                                          | 8 12 65  | Kjelde Jens forp. Bastrup .....                                                              | 8 12 06  |
| — J fa. isenkr. og maskinfort. Øster-<br>gade 5 omst. t. lager og priv. .... | ★8 14 22 | Kjeldsen Jens P fhv. gdr. Hvidøre....                                                        | 8 13 63  |
| — Victor kontorbest. Sønderg. 9 .....                                        | 8 10 95  | Kjestrup E uddeler Hvidøre 12.....                                                           | 8 13 22  |
| — Holger S lærer Vamdrup Øst. Skole                                          | 8 15 41  | Kjær Magnus og Jørgen gdr. Ballegrd.<br>Bastrup .....                                        | 8 13 07  |
| — K B Halfdan malerm. Bastrup ....                                           | 8 13 59  | — H O landmd. Jernbanegade 16 ....                                                           | 8 15 95  |
| — A maskinm. Gasværksv. ....                                                 | 8 11 54  | — Niels mejerist Herredsvej 3 .....                                                          | 8 12 38  |
| — Jens montør Gasværksvej 14 .....                                           | 8 15 39  | — Jens Højgrd. Bastrup .....                                                                 | 8 11 09  |
| — Jakob rentier Bastrupvej 26 .....                                          | 8 12 49  | Kjærgård-Jensen R savsk. Nørreg. 26..                                                        | 8 11 13  |
| — H P snedkerm. Danmarksg. 5.....                                            | 8 14 17  | Klemmensen Friis murerm.<br>Ø. Vamdrup .....                                                 | 8 15 35  |
| — Tveen Helga sygepl. Hvidøre .....                                          | 8 12 29  | Klitten-Jensen J landmd. Bønstrup....                                                        | 8 12 34  |
| — A Trævarefabrik (Urban Petersen)<br>Danmarksgade 17 .....                  | 8 12 05  | Knudsen Johs. gravem. Nyg. 38 .....                                                          | 8 10 32  |
| — Jens Hjørnet Bastrupv. ....                                                | 8 15 03  | — B købmd. Vesterg. 4 .....                                                                  | 8 13 48  |
| — Jens Højbo Bastrup .....                                                   | 8 13 81  | — Jes landmd. Dybdalgrd. Ø. Vamdrup                                                          | 8 14 89  |
| — Kal træf. normalt 10—12 hverdage<br>Østergade 5 .....                      | ★8 14 22 | — Bent Hjort propr. Østerbygård ....                                                         | 8 10 02  |
| Jepsen Grefthe damefrisør fru Øster-<br>gade 17 .....                        | 8 14 15  | — N C snedker Overg. 11 .....                                                                | 8 13 52  |
| — Peter gdr. Mariesminde Ø. Vamdrup                                          | 8 13 28  | Koed Ingemann montør Vesterg. 47..                                                           | 8 11 30  |
| Jespersen Herluf E cykel- og radio-<br>hdl. Østerg. 13 .....                 | 8 12 25  | Kolding Folkeblad (Georg Lund) Øster-<br>gade 7 .....                                        | 8 15 60  |



## Kommunale telefoner

|                                          |           |
|------------------------------------------|-----------|
| Vamdrup kommune kommunekont.             |           |
| Jernbanegade 1 .....                     | ★ 8 15 66 |
| Efter kontortid                          |           |
| — Kommuneingeniørens kontor ..           | 8 10 48   |
| — Kæmnerens kontor .....                 | 8 15 66   |
| — Brandstationen .....                   | 8 13 05   |
| Kongea Jernstøberiet A/S .....           | ★ 8 13 33 |
| — Direktør J Jacobsen priv. ....         | 8 13 30   |
| Kristensen K P gdr. Østergd.             |           |
| Ø. Vamdrup .....                         | 8 12 47   |
| — Niels fhv. gdr. Nørregade 39. ....     | 8 15 04   |
| — Oluf Bruun montør Søvavillonen ..      | 8 14 76   |
| — Henning snedkerm. Bastrup .....        | 8 12 28   |
| Kryger J fhv. gdr. Skovborglundv. 2      | 8 13 25   |
| — Jørgen gdr. Bastrup .....              | 8 15 77   |
| Kaasgaard Anna sygepl. Plantageg. 10     | 8 10 84   |
| Ladegaard N gdr. Hvide Hus .....         | 8 13 12   |
| Lady-Salonen Vestergade 25 .....         | 8 13 15   |
| Larsen Siegfred bestyrer Skovhøjgård     |           |
| Bastrup .....                            | 8 15 48   |
| — A damefrisør Søndergade 1 .....        | 8 13 70   |
| — Gunnar E driftsleder Østerg. 42. ....  | 8 15 31   |
| — Just gdr. Sølyst .....                 | 8 12 14   |
| — Harald husmd. Nyskov .....             | 8 12 24   |
| — Anton kørelærer Parcelvej 7. ....      | 8 14 95   |
| — E legetøjsforr. Østergade 13 .....     | 8 11 36   |
| — N P lærer Nørregade 26 .....           | 8 10 22   |
| — H P Frlls marskand. Østerg. 38. ....   | 8 12 31   |
| — Rasmus mekan. Autogrdn Kinov. ....     | 8 12 50   |
| — Peder rentier Parcelvej 8 .....        | 8 13 97   |
| — Søren Bastrupvej .....                 | 8 12 93   |
| Lauridsen C fru Fredensg. 4 .....        | 8 11 61   |
| Lauritsen Chresten gdr. Moselund         |           |
| Bastrup .....                            | 8 13 23   |
| — Orla V pelsdyravler Bastrup .....      | 8 13 73   |
| Laursen N V pens. banevogter Nyg. 10     | 8 13 56   |
| — L B maskinst. Herredsv. 42 .....       | 8 12 85   |
| — Knud Wittendorff montør Kongea-        |           |
| vej 22 .....                             | 8 15 57   |
| — I Koldingv. ....                       | 8 13 99   |
| Lind Jørgen amtsvejmd. ....              | 8 13 91   |
| — Didde fru Buen 4 .....                 | 8 14 14   |
| Lindgaard-Petersen P lrsagf.             |           |
| Østergade 4 .....                        | ★ 8 15 33 |
| — Privatbol. ....                        | 8 10 59   |
| Lindholm Anna fru Nyg. 18 .....          | 8 12 16   |
| List P hjemmesl. Bastrup .....           | 8 13 55   |
| Lodberg Chr. bankbest. Margrethevej      | 8 10 42   |
| Ludvigsen L J fhv. togf. Bastrupv. 19    | 8 13 49   |
| Lund Alfred (Kay Gandbølls Eftf.)        |           |
| aut. elinstall. Vestergade 11 .....      | 8 11 60   |
| — Anna fru Annasly Bastrupv. ....        | 8 12 33   |
| — Louis herreekvip.hdl. Østerg. 11. .... | 8 10 28   |
| — Niels Peter landmd. Bastrup .....      | 8 12 78   |
| Lunderskov Ernst gdr. Ryttergården       |           |
| V. Vamdrup .....                         | 8 12 52   |
| Lundgaard D købmd. Vesterg. 29. ....     | 8 10 38   |
| Lynggaard P Vestergade 49 .....          | 8 11 58   |
| Laane- og Diskontokassens Filial         |           |
| Østergade 14 .....                       | ★ 8 15 11 |
| — Bankbest. Chr. Lodberg                 |           |
| Margrethevej .....                       | 8 10 42   |
| Madsen Cecilie gdr. fru Staveled .....   | 8 10 94   |
| — Chr. gdr. Bastrup Mark .....           | 8 12 89   |
| — Peder købmd. Vesterg. 18 .....         | 8 11 78   |
| — Ejner radioforhdl. Solhjem .....       | 8 15 09   |
| — Ib tandlæge Vesterg. 19 .....          | 8 15 94   |

|                                         |           |
|-----------------------------------------|-----------|
| Maltarp Manufacturing A/S .....         | ★ 8 14 44 |
| Marcussen Christian B murerm. Grøn-     |           |
| ningen 1 .....                          | 8 11 55   |
| Mathiasen J vaskemaskineudlejn.         |           |
| Bastrupvej 3 .....                      | 8 10 15   |
| Mathiesen J biografejer Østergade 80    | 8 12 02   |
| Matthiesen Hans Carl bagerm. Hvidøre    | 8 14 37   |
| Michaelsen E K vognd. Solvænget 9       | 8 14 29   |
| Mikkelsen Laurits pantefgd. Herreds-    |           |
| vej 18 .....                            | 8 10 26   |
| — Laurits speditør Herredsv. 18. ....   | 8 10 26   |
| Missionshotellet Østergade 2 .....      | 8 10 23   |
| Modvig Sigurd malerm. Nyg. 32 .....     | 8 12 41   |
| Mogensen Niels gdr. V. Vamdrup .....    | 8 11 84   |
| Moos Hans entrepr. Nørreg. 17 .....     | 8 12 82   |
| — A slagteriuds. Nørreg. 17 .....       | 8 12 82   |
| — Peter Bastrupv. ....                  | 8 10 05   |
| Mortensen M boelsmd. V. Vamdrup. ....   | 8 14 67   |
| — Aage murerm. Bønstrup .....           | 8 15 05   |
| Mouritzen Theresa gdr. Elmelund Holt    | 8 12 83   |
| Møberg B blomsterhdl. Vesterg. 5. ....  | 8 12 73   |
| Møller E blikkensl. gas og vandm.       |           |
| Nørregade 5 .....                       | 8 12 56   |
| — Otto blikkensl.m. Nørregade 21 .....  | 8 11 29   |
| — Margrethe fru Østerg. 7 .....         | 8 14 04   |
| — P R gdr. Gammelgrd. V. Vamdrup. ....  | 8 13 01   |
| — Erik hdlsgartn. Grønneq. ....         | 8 11 96   |
| — A fhv. hotelejer Stadionv. 6 .....    | 8 12 21   |
| — G rentier Grønnegade 8 .....          | 8 10 98   |
| Møllerskov J tømrem. Danmarksg. 17      | 8 10 34   |
| Mønsted A G pens. overlærer Mindeg. 7   | 8 14 96   |
| Nielsen H A assistent Skodborgv. ....   | 8 15 26   |
| — Harry autoudl. Danmarksg. ....        | 8 13 19   |
| — S Hjarsbæk bagerm. Vesterg. 27. ....  | 8 10 69   |
| — O bankbest. Plantageg. 14 .....       | 8 12 40   |
| — N P børstenb. Vesterg. 6 .....        | 8 10 27   |
| — E ejendomshdl. Østerg. 5 .....        | 8 11 37   |
| — J G elinstall. Margrethevej .....     | 8 14 35   |
| — Anton entrepr. V. Vamdrup .....       | 8 13 45   |
| — E Bernhard frisør. Bønstrup .....     | 8 15 08   |
| — Arne gdr. Birkelund .....             | 8 14 52   |
| — Axel gdr. Nagbøl Skov pr. L. ....     | 8 14 64   |
| — Ejler gdr. Højskolegrden .....        | 8 11 93   |
| — Magnus husmd. Hejnsbo Østerby. ....   | 8 14 46   |
| — Asger fhv. købmd. Nørregade 36. ....  | 8 13 92   |
| — Aa. lærer Bastrupvej 21 .....         | 8 14 87   |
| — Johannes malerm. Østerg. 26 .....     | 8 11 68   |
| — Carl manufak.hdl. Østergade 10. ....  | 8 10 06   |
| — N Husted murerm. Gadegaardsv. ....    | 8 12 61   |
| — J mælkehdl. Bastrupv. 22 .....        | 8 14 81   |
| — Henry Roland repræs. Herredsv. ....   | 8 14 34   |
| — Alfred smedem. Bastrup .....          | 8 10 68   |
| — Carl sognerådsformd. Hvidøre 43 ..    | 8 11 22   |
| — H E vognd. Plantageg. 8 omst. t.      |           |
| Jes Nielsen Plantageg. 6 .....          | 8 11 56   |
| — Jakob værkf. Danmarksg. ....          | 8 10 53   |
| Nissen Anni damefrisør Vesterg. 23 ..   | 8 11 18   |
| — Jørg. dræningsm. Villag. ....         | 8 11 57   |
| — Kirstine fru Danmarksg. 27 .....      | 8 10 79   |
| — H P gdr. Tolstedgrd. V. Vamdrup ..    | 8 12 86   |
| — Søren Chr. gdr. Bastrup Mark .....    | 8 10 70   |
| — Tommy tømrer Bastrup .....            | 8 12 95   |
| — B M Østergade 20 .....                | 8 15 82   |
| Nye Danske Forsikringsakts. afd. kontor |           |
| Vesterg. 4, assurand. Hans Fr.          |           |
| Heuck priv. ....                        | 8 11 11   |

★ betyder fællesnummer for flere ledninger



|                                          |          |                                         |          |
|------------------------------------------|----------|-----------------------------------------|----------|
| Nyeborg M fru Østergade 61 .....         | 8 13 67  | Revsbech Otto gdr. Bastrupsminde        |          |
| Nyegaard Niels gdr. Søgade 1 .....       | 8 12 36  | Bastrup .....                           | 8 14 08  |
| Nygaard A smed Hvidøre 24 .....          | 8 13 95  | Rockwool A/S Industrivej .....          | ★8 15 22 |
| Nørgaard Chr. vognmd. Østbanev. ....     | 8 10 80  | Roldsgaard N H gdr. Ø. Vamdrup ....     | 8 11 38  |
| Olesen Niels fhv. boelsmd. Vesterg. 33   | 8 15 28  | Rosen Gerh. malerm. Nørreg. 7 .....     | 8 11 41  |
| Olsen Bjørn apoteker Hvidøre 14 ....     | 8 15 32  | — Verner malerm. Danmarksg. 4 ....      | 8 13 20  |
| — Carl købmd. Østergade 46 .....         | 8 12 09  | Ryelund Thomas købmd. Nyg. ....         | 8 14 12  |
| — L & Søn (Vamdrup Møbelbensfabr.)       |          | Ryø Aksel gdr. Højgrd. ....             | 8 11 77  |
| Industrivej .....                        | ★8 14 00 | Schmidt Ove bagerm. Østergade 9 ....    | 8 11 06  |
| — E Birkebæk Olsen priv. Industriv.      | 8 14 00  | — Jørgen billedsk. Østergade 37 ....    | 8 12 70  |
| — S J F propr. Horskjærgrd. ....         | 8 10 19  | — Johannes forp. Bastrup .....          | 8 11 88  |
| Osvang M gdr. Margrethev. ....           | 8 12 98  | — Ejnar J fhv. gdr. Bastrupvej 20. .... | 8 13 41  |
| Pedersen Egon formd. Bastrupv. 21. .     | 8 13 43  | — Sigurd landmd. Bakkegrd. Bastrup      | 8 12 03  |
| — Edvard forp. Skovlyst .....            | 8 11 34  | — K mejeribest. Bastrup .....           | 8 11 02  |
| — Aksel K forretn.f. Margrethev. 3. .    | 8 13 57  | — H mejeriuds. Vesterg. 9 omst. t.      |          |
| — Ellen fru Østergade 40 .....           | 8 13 79  | priv. Gadegaardsvej 9 .....             | 8 14 07  |
| — Jørgen gdr. Thusensminde               |          | Schou Andreas direktør Agrden           |          |
| V. Vamdrup .....                         | 8 14 63  | Bastrupvej 1 .....                      | 8 14 26  |
| — Sv. Aa. gdr. Ll. Staved .....          | 8 14 41  | — Johs. A/S farve- og lakfabr.          |          |
| — Chr. Lund hdlsmd. Ø. Vamdrup. ....     | 8 11 26  | Bønstrup .....                          | ★8 13 11 |
| — Ellen E H kontorassist. Østerg. ....   | 8 15 07  | — Direktør L Schou Jernbaneg. 21        | 8 13 11  |
| — Hans købmd. Bastrup .....              | 8 10 51  | — Knud B farvehdl. Vesterg. 16. ....    | 8 11 21  |
| — B D murerm. Bastrup .....              | 8 13 96  | — Isenkram Vamdrup A/S                  |          |
| — Einar murerm. Bastrup .....            | 8 12 80  | Industrivej .....                       | ★8 11 66 |
| — Poul Erik smedem. Østergade 84. .      | 8 15 50  | — Direktør Andreas Schou priv. . .      | 8 14 26  |
| — Svend snedkerm. Nørregade 18 ....      | 8 11 89  | — Niels snedker Parcelvej 3 .....       | 8 15 76  |
| — H J statshusmd. Østerby .....          | 8 14 27  | Schultz Stokholm S gdr. Ø. Vamdrup. .   | 8 13 53  |
| — Gunnar støbem. Grønningen 7 a . .      | 8 14 88  | Schytt Eigil postbud Hvidøre 26 .....   | 8 10 97  |
| Petersen H Aa. Hjort boelsmd. Ø. Vam-    |          | Schøning Fr. lærer Grønneg. 17. ....    | 8 12 99  |
| drup .....                               | 8 14 02  | Schøtt Chr. skotøjshdl. Vesterg. 4. . . | 8 11 71  |
| — Hans H boghold. Bastrupv. 19. . .      | 8 11 14  | Shell Service Station Koldingv. ....    | 8 15 18  |
| — G gdr. Granly .....                    | 8 12 72  | Sillasen Sillas gdr. Bastrup Skov. .... | 8 11 95  |
| — Gunnar gdr. Overg. 4 .....             | 8 12 23  | Skalshøj J C driftsleder Skovborg-      |          |
| — Johannes gdr. Hjørnegrden Bastrup      | 8 12 64  | lundvej .....                           | 8 15 65  |
| — Verner gdr. Bastrup Mark .....         | 8 14 61  | Skousen Hans gdr. Kristinesminde        |          |
| — Laura kioskbest. Banegrden .....       | 8 14 21  | Bastrup .....                           | 8 12 69  |
| — Carl købmd. V. Vamdrup .....           | 8 10 09  | — Jens gdr. Skovlundegr. Bastrup. .     | 8 12 53  |
| — Johs. kørelærer Jernbaneg. 3 omst.     |          | —'s Henning Hønsler Aahøj .....         | 8 15 15  |
| til Egon og Hans Petersen jun. . .       | 8 11 79  | — M N murerm. Nørregade 20 .....        | 8 11 59  |
| — J Schmidt repræs. Mindegade 4. . .     | 8 13 44  | Skovs Radio Vestergade 8 .....          | 8 12 63  |
| — Chr. slagterm. Søndergade 1 .....      | 8 11 31  | — priv. Elmevej .....                   | 8 15 45  |
| — Urban trævarefabr. Danmarksg. 17       | 8 12 05  | Skovlund Hansen B revisor Østerg. 85    | 8 13 93  |
| Phillipsen N lærer Østergade 59 .....    | 8 11 97  | Spirella Amtsv. ....                    | 8 12 35  |
| Pollfistationen .....                    | 8 10 14  | S. R. Maskinfabrik Ø. Vamdrup .....     | 8 11 62  |
| Polzin H D Hvidøre 37 .....              | 8 15 79  | Statsbanerne .....                      | 8 10 24  |
| Postkontoret mand.-fred. 9-12, 15-17,30, |          | Stendeavad N gdr. Stenvadgrd.           |          |
| lørd. 9-13, sønd. lukk. Jernbaneg. 12    | 8 10 57  | Ø. Vamdrup .....                        | 8 10 66  |
| Poulsen Flemming eksportchauffør         |          | — H P rentier Østergade 32 .....        | 8 12 43  |
| Nørregade 22 .....                       | 8 12 60  | — John Bastrupvej .....                 | 8 12 84  |
| — J Kjær købmd. Østergade 5 .....        | 8 12 08  | Stengaard Søren boghdl. Østergade 1. .  | 8 10 81  |
| von Qualen J smedem. Vesterg. 48. . .    | 8 12 39  | Stervbo-Kristensen D sundhedspl. Øster- |          |
| Randrup H J hdlsmd. Holtegrd. ....       | 8 12 67  | gade 34 .....                           | 8 14 98  |
| Ransby Johan gdr. Godthåb .....          | 8 14 70  | Stigel H direktør Herredsvej 5 .....    | 8 10 43  |
| Rasmussen Bent disp. Mindegade 3 . .     | 8 14 75  | Stoffer Georg foderm. Bønstrup .....    | 8 15 24  |
| — Sv. fabr. Ø. Vamdrup .....             | 8 11 62  | Størgaard J renseriejer Nørregade 3 . . | 8 11 70  |
| — Lulse forst.inde fru Horskær .....     | 8 13 36  | Straarup Jørgen gdr. Katrinelund        |          |
| — Anna fru Duevej 1 .....                | 8 14 10  | Bønstrup .....                          | 8 12 59  |
| — P Sloth gdr. Bønstrup .....            | 8 13 06  | Stærmosse Karl E H gdr. Ø. Vamdrup      | 8 12 18  |
| — B manufakt.hdl. Jernbaneg. 2 . . .     | 8 10 16  | Suhr Kai fabr. Bastrup .....            | 8 13 71  |
| — Chr. murerm. Buen 3 .....              | 8 13 80  | Svart Inger distriktsjorde. Lindeg. 1   | 8 10 45  |
| — R A redaktør Østergade 14 .....        | 8 12 00  | Sydjydsk Andels-Fjerkræslagteri         |          |
| — Georg typehusforhdl. Danmarksg. 29     | 8 11 87  | Gasværksvej .....                       | ★8 13 88 |
| Ravn Aage møbelhdl. og møbelpolstr.      |          | — Forv. J Gjelstrup priv. ....          | 8 13 88  |
| Østergade .....                          | 8 11 08  | — Direktør H Stigel priv. ....          | 8 10 43  |
| Rekord Vask Nørregade 7 .....            | 8 11 80  | — Prokur. P Berrig priv. ....           | 8 12 94  |
| Rentzmann Gerhard fotogr. Jernb.allé     | 8 11 32  | — Maskinm. A Jensen priv. ....          | 8 11 54  |

|                                                                                    |          |
|------------------------------------------------------------------------------------|----------|
| Søpavillonen .....                                                                 | 8 14 76  |
| Sørensen Marius depotindeh. Vester-<br>gade 20 .....                               | 8 14 23  |
| — B V entrepr. Jernbanegade 5 .....                                                | 8 13 03  |
| — Carl fabr. Søndergade 19 .....                                                   | 8 10 93  |
| — Henning fabr. Søndergade 19 .....                                                | 8 15 55  |
| — Hans gdr. Holt .....                                                             | 8 14 51  |
| — Søren Th. gdr. Nyskov .....                                                      | 8 14 53  |
| — O lærer Østergade 76 .....                                                       | 8 14 71  |
| — Jens møbelpolstr. Østergade 49 .....                                             | 8 13 72  |
| — Frode P statshusmd. Østerby .....                                                | 8 14 16  |
| — Dora trikotagehdl. Vestergade 28 .....                                           | 8 11 20  |
| — P A vulkanisør Søndergade 2 .....                                                | 8 12 45  |
| — Poul Thinggaard vulkanisør<br>(Ovethi-Vamdrup) Danmarksg. 13 .....               | 8 15 10  |
| Taco Salonen Vestergade 23 .....                                                   | 8 11 18  |
| Tafol-Marked Østergade 24 .....                                                    | 8 15 67  |
| Tellmann Chr. gdr. Horskærland .....                                               | 8 12 07  |
| Tersbøl Anna organist Jernbaneg. 25 .....                                          | 8 13 64  |
| Therkildsen J P kæmner Ø. Vamdrup                                                  | 8 10 01  |
| Thiva-Vamdrup Industrivej .....                                                    | 8 15 10  |
| Thomsen Gunnar gdr. Bastrup Mark .....                                             | 8 13 51  |
| — Hans gdr. Haffdrupgrd. ....                                                      | 8 13 61  |
| — Th. købmd. Ø. Vamdrup .....                                                      | 8 10 90  |
| — Thomas landmd. Nyskov .....                                                      | 8 12 55  |
| — K L lærer Bastrup Skole .....                                                    | 8 14 06  |
| — P Holst lærer Danmarksg. 7 .....                                                 | 8 15 06  |
| — Th. lærer Hvidøre .....                                                          | 8 14 79  |
| — Poul S møbelrepræs. Jernbaneg. 8                                                 | 8 13 00  |
| Thuun-Hansen A sognepræst .....                                                    | 8 10 85  |
| Thygesen Th. forp. Præstegården .....                                              | 8 10 47  |
| Thyssen S A gdr. V. Vamdrup .....                                                  | 8 11 07  |
| Tilfukær Tage montør Nørreg. 29 a .....                                            | 8 14 30  |
| Tobakshuset (J Mortensen) Østerg. 8 .....                                          | 8 12 11  |
| Toft Niels gdr. Gadegaardsgade 4 .....                                             | 8 14 31  |
| Toustrup A M diakon Jernbaneg. 17 ..                                               | 8 10 87  |
| Ugebladet for Vamdrup og Omegn<br>(redaktør R A Rasmussen) Øster-<br>gade 14 ..... | 8 12 00  |
| Uhrbrand O stationsforst. Jernbaneg. 7                                             | 8 15 74  |
| Ustrup Ejner urm. og guldsm. Vester-<br>gade 7 .....                               | 8 11 10  |
| Vamdrup Apotek Østergade 4 .....                                                   | 8 10 21  |
| — Auto-Service Jernbanegade 3 .....                                                | 8 11 45  |
| — Bibliotek Vestergade 9 a .....                                                   | 8 14 94  |
| — Boghandel Østergade 1 .....                                                      | 8 10 81  |
| — Bogtrykkeri Søndergade 14 .....                                                  | 8 10 07  |
| — Dampvaskeri .....                                                                | 8 11 47  |
| — Elementfabrik A/S .....                                                          | 8 15 00  |
| — Fjernfabrik (Jacodyn) Industrivej .....                                          | 8 15 90  |
| — Fjernvarmcentral I/S Nygade .....                                                | 8 10 37  |
| — Flyveplads (Kolding Flyveklub)<br>Horskjærgrd. ....                              | 8 10 25  |
| — Handelsingartneri Grønneq. ....                                                  | 8 11 96  |
| — Kino .....                                                                       | 8 12 02  |
| — Koloniallager Nørregade 19 .....                                                 | 8 10 72  |
| — Kosangas Depot Østergade 42 .....                                                | 8 10 49  |
| — Maskinfabrik Østergade 42 .....                                                  | 8 15 30  |
| — Maskinstation Industrivej .....                                                  | 8 12 76  |
| — Materialhandel Vestergade 18 .....                                               | 8 11 78  |
| — Mejeri .....                                                                     | 8 10 31  |
| — Metalstøberi Sydbaneremisen .....                                                | 8 13 13  |
| — Møbelbensfabrik (L Olsen & Søn)<br>Industrivej .....                             | ★8 14 00 |
| — E Birkebæk Olsen priv. ....                                                      | 8 14 00  |
| — Realskole Nørregade 9 .....                                                      | 8 11 27  |

|                                                                                                                  |          |
|------------------------------------------------------------------------------------------------------------------|----------|
| Vamdrup                                                                                                          |          |
| — Renseri Nørregade 3 .....                                                                                      | 8 11 70  |
| — Savværk (filial af Imprægnerings-<br>anstalten Silkeborg A/S) Danmarksga-<br>de, omst. t. værkf. Jakob Nielsen | 8 10 53  |
| — Sparekasse Østergade .....                                                                                     | 8 10 46  |
| — Stølefabrik Søndergade 19 .....                                                                                | ★8 15 55 |
| — Fabr. Henning Sørensen priv. ....                                                                              | 8 15 55  |
| — Fabr. Carl Sørensen priv. ....                                                                                 | 8 10 93  |
| — Sygekasse Søndergade 17 .....                                                                                  | 8 11 82  |
| — Toldkontor .....                                                                                               | 8 10 67  |
| — Tømmerhandel Vestergade 9 .....                                                                                | 8 10 03  |
| — Vognmandsforretning Bastrupv. 34                                                                               | 8 11 35  |
| — Ægeksport (M A Christensen) Kino-<br>vej 2 .....                                                               | 8 11 53  |
| Vester Vamdrup kommunale Folke- og<br>Realskole .....                                                            | 8 13 74  |
| Wandt Mette frk. Østergade 35 .....                                                                              | 8 11 16  |
| Warncke A H depotbest. Østergade 42                                                                              | 8 10 49  |
| Ølholm Georg kreaturhdl. Mindedal ..                                                                             | 8 12 42  |
| Østergades Farvehandel Østergade 25 a                                                                            | 8 15 71  |
| Østergaard P A gdr. Sødalgrd. ....                                                                               | 8 13 17  |
| Aabo Hønseri Skovborglundv. ....                                                                                 | 8 12 65  |
| Aagaard Thora fru Havegade .....                                                                                 | 8 15 61  |
| Aakjær Paul J møller Vestergade 15 ..                                                                            | 8 12 10  |

## VEERST

055 - 4 41 11

## Postadresser:

|                |             |
|----------------|-------------|
| pr. B. betyder | pr. Bække   |
| pr. E. —       | pr. Egtved  |
| pr. G. —       | pr. Gesten  |
| pr. R. —       | pr. Randbøl |
| intet —        | pr. Veerst  |

## Andersen Jens Chr. cementvarefabr.

|                                                       |     |
|-------------------------------------------------------|-----|
| Thorsted pr. B. ....                                  | 38v |
| — Sv Aa. murerm. Thorsted .....                       | 38u |
| Bach Verner gdr. Vasegrd. ....                        | 64  |
| Bang E gartner .....                                  | 76  |
| Bernberg Johan J landmd. Ravnholt pr. G.              | 68y |
| Brugsen Thorsted pr. B. ....                          | 25  |
| Buch-Pedersen Signe lærerinde .....                   | 71  |
| Buhl Karl gdr. Højvang Husted .....                   | 9v  |
| Christensen L J gdr. ....                             | 60  |
| — Peter O statshusmd. Skovvang .....                  | 67  |
| Christoffersen Niels fhv. gdr. Ravnholt ..            | 85  |
| — C P propr. Hustedgrd. ....                          | 11  |
| Clausen H gdr. Gl. Bremerholm Thorsted                | 12v |
| Daugaard Ludvig cementst. ....                        | 45  |
| Eriksen Ejnar gdr. Moesgrd. ....                      | 54  |
| Feldthaus Theodor tømmerm. Højbo ....                 | 46  |
| Frandsen Viggo gdr. Skindhøjgrd.<br>Veerst Mark ..... | 12x |
| Gravholt E gdr. sognefoged Hostrupgrd.                | 20  |
| Hansen Ingeborg fru .....                             | 48  |
| — Aksel M gdr. Vesterled .....                        | 55  |
| — Arne gdr. Porsholm .....                            | 61y |
| — Chr. V gdr. Mosegrd. Nordbæk pr. E.                 | 13y |
| — Elmer gdr. Veerst Mark .....                        | 30u |
| — Emil gdr. Benjaminlyst Kragelund<br>pr. B. ....     | 61u |
| — Herluf gdr. Ølgrd. pr. R. ....                      | 13u |
| — Paul Ejner gdr. Vestergrd. ....                     | 56  |
| — Johs. hdlsmd. Bøgely .....                          | 32  |
| — Svend slagter Thorsted pr. B. ....                  | 58v |

|                                                                   |     |
|-------------------------------------------------------------------|-----|
| Haue Hans gdr. L. Tersbøl .....                                   | 9x  |
| Hjorth Eskild gdr. Ravnholtgrd. ....                              | 27  |
| Husted Tørvefabrik .....                                          | 9u  |
| Hytting Poul købmd. V. Thorsted pr. E. ....                       | 3   |
| Jagd Karl husmd. Ravnholt .....                                   | 23  |
| Jensen V frisør Thorsted pr. E. ....                              | 58u |
| — Gustav gdr. ....                                                | 21  |
| — Peter fhv. gdr. ....                                            | 79  |
| — N P husmd. Vestervang Thorsted pr. B. ....                      | 38x |
| — Helga hønseriejer Veerst Mark .....                             | 61v |
| — Gustaf B konditori Thorsted By pr. B. ....                      | 38y |
| — Nis svineavlscentr. Granhøjgrd. ....                            | 6   |
| — J Frils .....                                                   | 62  |
| Jepsen Jeppe H husmd. Veerst Mark. ....                           | 30x |
| — M Boesen husmd. Ravnholt pr. G. ....                            | 49  |
| Jernbanestationen .....                                           | 43  |
| Jessen J E husmd. Ravnholt pr. G. ....                            | 73  |
| — J uddeler Thorsted pr. B. ....                                  | 25  |
| Justesen Peder gdr. ....                                          | 29  |
| Juulsen N J købmd. ....                                           | 4   |
| Jørgensen Lars gdr. Troensegrd. ....                              |     |
| Thorsted pr. B. ....                                              | 75u |
| — Thorkild mekaniker Thorsted pr. B. ....                         | 58x |
| — P murer Røj .....                                               | 31  |
| Kjærgaard Chr. Fogh maskinhdl. Røj-<br>lykke .....                | 87  |
| Kosangas Depot V. Thorsted pr. E. ....                            | 3   |
| Kristensen Poul entrepr. Ravnholt .....                           | 36  |
| — Ove Vognstrup gdr. Stenagergård ....                            | 12y |
| Kronborg Mejerlet (bestyrer A Johs.<br>Nielsen) .....             | 16  |
| Kruse Henning sognepræst Præstegrden ....                         | 65  |
| — Hans vejmd. og vognmd. pr. B. ....                              | 8   |
| Landmark Poul gdr. Hostrupgrd. ....                               | 78  |
| Larsen Johs. gdr. Ny Lykkegrd. ....                               | 42  |
| — Peter M maskinst. Thorsted pr. E. ....                          | 75y |
| Lavridsen Hjalmar gdr. Ravnholt .....                             | 69  |
| Lehmann Fr. gdr. V. Thorsted pr. B. ....                          | 57v |
| Lerager Evald gdr. Enggrden Thorsted<br>pr. B. ....               | 17x |
| Lichtenberg F Hansen propr. Veerstgrd. ....                       | 22  |
| Lund Aksel gdr. Engvang Thorsted<br>pr. E. ....                   | 17u |
| Lybæk Pedersen H vognmd. ....                                     | 53  |
| Madsen Jens Aage husmd. Ravnholt. ....                            | 86  |
| Matzen H gdr. Jensgrd. Ravnholt .....                             | 63  |
| Mortensen Peter fhv. gdr. Tersbøl .....                           | 18y |
| — Poul gdr. Tersbølgrd. ....                                      | 18x |
| Moselund Kartoffelcentral .....                                   | 15  |
| Nielsen Else Marie fru .....                                      | 82  |
| — H J gdr. Lykkegrd. ....                                         | 59  |
| — Olav gdr. Bjerggrd. ....                                        | 35  |
| — Poul lærer Thorsted Skole .....                                 | 84  |
| — Bent maskinst. ....                                             | 90  |
| — Kr. postbud .....                                               | 7   |
| — Brdr. smedem. ....                                              | 28  |
| — Chr. vognmd. ....                                               | 14  |
| — Aa. Rudbech Sønderbæk Nordbæk<br>pr. E. ....                    | 57y |
| Olesen V landmd. Ravnholt .....                                   | 26  |
| Pedersen L Egsgaard gdr. Rosenhøj Thor-<br>sted pr. B. ....       | 75x |
| — Aage Chr. gdr. omst. til Kartoffelcen-<br>tralen Moselund ..... | 15  |
| — Harald tørvefabr. Husted .....                                  | 9u  |
| — H Lybæk vognmd. ....                                            | 53  |

|                                           |     |
|-------------------------------------------|-----|
| Pilegaard A gartn. ....                   | 47  |
| Ravnholt Svineavlscenter Granhøjgrd. .... | 6   |
| Skjøde Peder J gdr. Røjgrd. ....          | 10  |
| Spedtberg Hans gdr. Ll. Hustedgrd. ....   | 72  |
| Steffensen Thomas maskinst. ....          | 12u |
| — A .....                                 | 37  |
| Storm Ebbe gdr. Varregrd .....            | 44  |
| — A .....                                 | 74  |
| Straarup Jens gdr. Røjlund .....          | 19  |
| Svendsen P N .....                        | 52  |
| Sørensen Arne gdr. Margrethebjerg. ....   | 91  |
| — Dan gdr. Hjortegr. ....                 | 41  |
| — H W gdr. Skærsgdr. ....                 | 9y  |
| —'s P Enke gdr. Søndergrd. ....           | 34  |
| — Agnes Bremerholm .....                  | 61x |
| Tamberg Frede forp. Ll. Røj .....         | 83  |
| Thaysen Hans Ravnholt .....               | 93  |
| Thomsen Hans gdr. Hedelund Thorsted. .... | 17v |
| — Jens gdr. Nordbæk pr. E. ....           | 13x |
| — H Magnus vognmd. ....                   | 5   |
| Thorsted Cementvarefabrik pr. B. ....     | 38v |
| — Slagterforretning Thorsted pr. B. ....  | 58v |
| Thygesen Kristian gdr. Bremerholm .....   | 51  |
| Trøjborg Jens Vejrup gdr. Røj Nygrd. .... | 39  |
| Veerst Brugsforening .....                | 2   |
| — Café .....                              | 14  |
| — Smede- og Maskinforretning .....        | 28  |

## VEJSTRUP

055 - 7 81 11

Postadresser:

pr. H. betyder pr. Hejls  
pr. T. — pr. Taps  
intet — pr. Sjølund

|                                                               |     |
|---------------------------------------------------------------|-----|
| Albrechtsen Niels Chr. husmd. ....                            | 167 |
| Andersen A landmd. Vesterslette .....                         | 83  |
| — Aa. Bundgård Birkedal Sjølund .....                         | 25  |
| Andreassen Theodor gdr. ....                                  | 57  |
| Anker Chr. Sjølund .....                                      | 53  |
| Asmussen Jes husmd. Vesterslette .....                        | 122 |
| Bech Anders landmd. Skamling .....                            | 147 |
| Berg Jørgen prokur. Nøddebo Vejstruprød                       | 131 |
| Bjerg Kaj gdr. Bantahøj .....                                 | 33  |
| Bjerre Aage bogholder .....                                   | 114 |
| Bonde H gdr. Sjølund .....                                    | 123 |
| Boysen N gdr. Damgrd. ....                                    | 163 |
| Bramsen Chr. Dahlmand propr.<br>Grønninggrd. ....             | 11  |
| Brodersen B forp. Grønninghoved .....                         | 141 |
| Brogård Marie Skouenborg lærerinde<br>Vejstrup Forskole ..... | 5   |
| Brogaard Rigmor sygepl. 7,30—8 og<br>13—15 Sjølund .....      | 42  |
| Brose H M Grønninghoved Str. 7 .....                          | 112 |
| Brugsen Vejstrup .....                                        | 20  |
| Bruhn Andreas gdr. sognerådsformd. ....                       | 76  |
| Buch Hans gdr. Stangmoseled .....                             | 143 |
| Buhl Aage gdr. Skovlundgrd. ....                              | 102 |
| — Erhard smed .....                                           | 39  |
| Bunkenborg Oskar vognmd. Sjølund. ....                        | 8   |

|                                          |     |                                                           |     |
|------------------------------------------|-----|-----------------------------------------------------------|-----|
| Christensen Hans Chr. gdr. Lundsgrd.     |     | Jensen Chr. N cykel- og radioforr.....                    | 65  |
| Grønninghoved .....                      | 132 | — Frode formd. Vejstruprød .....                          | 104 |
| — Jørgen hjemmesl. Vejstrupskov .....    | 107 | — Villy forp. Landlyst .....                              | 159 |
| — Niels P husmd. Grønninghoved .....     | 91  | — Brødr. gdr. Kurkgrd. ....                               | 59  |
| — Jul. & Søn install. ....               | 101 | — H. gdr. Vesterslette .....                              | 47  |
| — Knud Jess salgschef »Koglehuset»       |     | — Johs. gdr. Vejstruprød .....                            | 116 |
| Grønninghoved .....                      | 71  | — Hans Chr. landmd. Højsmose .....                        | 142 |
| — Ludvig sygekassekass. ....             | 61  | — Carl maskinfabr. Grønninghoved .....                    | 77  |
| Christiansen P smedem. Vejstruprød ..... | 18  | Jespersen Helge gdr. Grønninghoved Str. 127               |     |
| Christophersen Jørgen serigraf Sjølund.. | 60  | Jürgensen I Rømer gdr. Vanggrd. ....                      | 97  |
| Clausen Villy P købmd. Grønninghoved..   | 44  | Jørgensen Chr. autoforhdl. Vi Tre Grønninghoved Str. .... | 103 |
| la Cour Jørgen konsulent Skamlingv....   | 164 | — E V overpakm. Solhjem .....                             | 173 |
| Damgaard Laurids gdr. Petersminde        |     | Kjær Møile pr. H. ....                                    | 1   |
| Grønninghoved .....                      | 36  | Kjærgaard Arne murerm. Sjølund .....                      | 171 |
| — Meta gdr. Stangmoseled .....           | 40  | Klausen Ernst blikkenslm. Strandv. 6                      |     |
| Damkjær Ahrendt gdr. Damkjærgrd. ....    | 52  | Grønninghoved Str. ....                                   | 182 |
| — Andreas gdr. Dortheasminde .....       | 21  | Klestrup F mølleej. Kjær Ml. pr. H. ....                  | 1   |
| Dansk Arbejdsmands- og Special-          |     | Kløppenborg Kristen sognepræst .....                      | 35  |
| arbejderforbund .....                    | 86  | Knudsen L frugtavl. ....                                  | 15  |
| Degn Chr. formd. (Langberg A/S)          |     | Kommunale telefoner                                       |     |
| Vejstruprød .....                        | 169 | Vejstrup kommune kommunekont. ....                        | 117 |
| Deigaard J hdlsgartn. ....               | 28  | Kongsted Søren husmd. Grønninghoved                       |     |
| Dinsen Sv. vognmd. ....                  | 70  | Søndermark .....                                          | 172 |
| Distriktsjordemoderen .....              | 120 | Krigslund S manufakt.- og trikotagehdl..                  | 113 |
| Eilersen Axel R overmontør Tapsvej ..... | 181 | Kristensen Andreas kontorbest. ....                       | 86  |
| Eriksen Anton fhv. købmd. Vejstruprød..  | 168 | Krogh Anton gdr. Vejstruprød .....                        | 85  |
| Eskelund Andreas mekaniker og blikken-   |     | Krongaard Kristian gdr. ....                              | 115 |
| slagerf. Sjølund .....                   | 68  | Langkjær Harald rugeriejer Højsmose..                     | 150 |
| — Hans murerm. ....                      | 69  | Laugesen Jens Chr. landmd. Vejstrupskov                   | 119 |
| Fæddersen A J karetm. Vesterslette ..... | 158 | Lauritsen Niels Skamlinggrd. ....                         | 90  |
| Feriekolonien Børnenes Vel .....         | 37  | Laursen Lambert vognmd. Grønninghoved                     | 82  |
| Fischer A gdr. ....                      | 51  | Lindberg S .....                                          | 88  |
| Fredsted Hans Jørgen gdr. ....           | 106 | Lund Frede gdr. Stråruplund .....                         | 165 |
| Friis A fhv. gdr. ....                   | 183 | — Jørgen W malerm. ....                                   | 110 |
| Funch K E Vejstruprød .....              | 75  | Lynæs I M fru Grønninghoved Str....                       | 151 |
| Gamles Hjem De .....                     | 50  | Madsen Jakob gdr. ....                                    | 12  |
| Grau Jes gdr. Vejstrupskov .....         | 49  | Michaelsen P gross. Grønninghoved Str.                    | 152 |
| — Karl gdr. Grænsegården .....           | 22  | Michelsen Bengt forstander .....                          | 26  |
| Grønninghoved Bageri .....               | 58  | Multi-Tryk Vejstruprød .....                              | 131 |
| Hansen Gunnar anlægsgartner Grønning-    |     | Nielsen H G automobilforhdl. Strandv. 15                  |     |
| hoved .....                              | 128 | Grønninghoved Str. ....                                   | 145 |
| — Jens Ingersen bådebygg. Kjær Ml. ....  | 96  | — Peter entrepr. Fuglsanggrd. Grønning-                   |     |
| — Hans gdr. Koruplund .....              | 148 | hoved .....                                               | 178 |
| — Aksel husmd. Dueholdt .....            | 153 | — Hans P gartn. Vejstruprød .....                         | 98  |
| — H Gunnar husmd. Højvang Grønning-      |     | — B F Bach gdr. Olufskjær .....                           | 62  |
| hoved .....                              | 149 | — Jørgen hdlsm. ....                                      | 66  |
| — Arno lillebilvognmd. ....              | 105 | — H mejeribest. ....                                      | 19  |
| — Johannes R tømmerm. Vejstruprød....    | 176 | — Paul tømrem. Toftehus .....                             | 74  |
| Heinsen E gdr. Kastaniely Sjølund .....  | 109 | Nikolaisen Johanne fru Sjølund .....                      | 129 |
| — A repræs. ....                         | 162 | Nissen Anker gdr. Sjølund .....                           | 134 |
| Hejls-Vejstrup-Taps Sygeplejeforening    |     | Noahrt-Sørensen M gdr. Korupgrd.                          |     |
| (sygepl.) 7,30—8 og 13—15 Sjølund....    | 42  | Grønninghoved .....                                       | 92  |
| Hellesø Einar gdr. Toftegrd. ....        | 30  | Nyegaard Anker gdr. Vejstruprød .....                     | 31  |
| Hjelm R I damefrisør .....               | 161 | — N Grønninghoved .....                                   | 38  |
| Hjort Erik gdr. Toftholm Grønninghoved   | 118 | Nørgaard Alfred købmd. Vejstruprød....                    | 64  |
| Holm N frk. Enghave .....                | 56  | Nørup Christen gdr. Skamling .....                        | 34  |
| — K M sygeplejerske Sjølund .....        | 43  | Olesen Arne landmd. Kurkmark .....                        | 3   |
| Holmboe Vagn førstelærer .....           | 16  | Olsen L P gdr. Karolinelund .....                         | 124 |
| Houe Chr. gdr. Grønninghoved .....       | 17  | Otzen Knud .....                                          | 111 |
| Hviid Chr. møller .....                  | 13  | Pedersen Lars malerm. Sjølund Af-                         |     |
| — Bent .....                             | 121 | holdscafé .....                                           | 73  |
| Iversen Holden gartn. Vejstruprød .....  | 99  | — Hans P skrædderm. ....                                  | 80  |
| — Axel landmd. ....                      | 87  |                                                           |     |
| Jakobsen M købmd. Sjølund .....          | 81  |                                                           |     |

|                                                                                   |     |
|-----------------------------------------------------------------------------------|-----|
| Petersen Harald landmd. Elkjær .....                                              | 137 |
| — Otto Heinrich slagterm. Sjølund .....                                           | 63  |
| Pindstrup Mosebrug Savværk og Em-<br>ballagefabr. (Jørg. la Cour) Skamlingv. .... | 164 |
| Postekspeditionen i Sjølund .....                                                 | 41  |
| Rann J & M gdr. ....                                                              | 93  |
| Ravn Karl K forp. Sjølundgrd. ....                                                | 135 |
| — Helga organist Sjølund .....                                                    | 154 |
| — B Krogh propr. Ravnsminde .....                                                 | 2   |
| — H propr. Sjølundgrd. ....                                                       | 9   |
| — J Bakkegrd. ....                                                                | 46  |
| Ross Karl M grisehdl. ....                                                        | 72  |
| Ruth Salon .....                                                                  | 161 |
| Rønberg Niels Arild gdr. Høgrd.<br>Grønninghoved .....                            | 95  |
| Rønholdt-Hansen E fru Gem Grønning-<br>hoved Str. ....                            | 174 |
| Schmidt Hans Peder fhv. arbmd.<br>Kjær Mølle pr. H. ....                          | 130 |
| — Hans T specialarb. Vejstruprød .....                                            | 139 |
| — E C Grønninghoved Str. ....                                                     | 45  |
| Schneider Hans amtsvejmd. ....                                                    | 136 |
| Schou Laur. Johs. direktør Sana<br>Grønninghoved Str. ....                        | 125 |
| Schultz Mads gdr. og sognerådsformd. ....                                         | 78  |
| — Aage C hdlsmd. ....                                                             | 4   |
| Schøtt Jens købmd. Grønninghoved Str. ....                                        | 160 |
| Seri-Grafica Sjølund .....                                                        | 60  |
| Simonsen Max gdr. Toftegrd. Grønningh. ....                                       | 6   |
| Sjølund Maskinfabrikken Grønninghoved. ....                                       | 77  |
| — Mølle A/S .....                                                                 | ★13 |
| Efter kontortid:                                                                  |     |
| — Telefonsvarer .....                                                             | 155 |
| — Chr. Hviid priv. ....                                                           | 13  |
| — Holger Hviid priv. tlf. Taps 60 .....                                           |     |
| — Bent Hviid priv. ....                                                           | 121 |
| — Boghold. Aage Bjerre priv. ....                                                 | 114 |
| Skamlingsbanke Ungdomsskole .....                                                 | 26  |
| — Eleverne 12—14 og 17—19 .....                                                   | 24  |
| Skov Jens karetm. og savskæreri<br>Sjølund .....                                  | 100 |
| Stendevad-Nielsen Chr. direktør Grøn-<br>ninghoved .....                          | 180 |
| Stolyenberg Peter Harry bagerm.<br>Grønninghoved .....                            | 58  |
| Straarup Chr. Fr. konsulent og syge-<br>kasseformd. ....                          | 94  |
| — N J vognmd. ....                                                                | 7   |
| Søberg K E gdr. Gamborggrd. ....                                                  | 29  |
| Sørensen R Abel graver og brandinsp. ....                                         | 108 |
| — W ingenør Tiffin Grønninghoved Str. ....                                        | 170 |
| — M S lærer .....                                                                 | 157 |
| — Sv. E Einfeldt mekan. Grønninghus. ....                                         | 156 |
| Thomsen A K gdr. Lyksgrd. ....                                                    | 79  |
| — Th. propr. Vejstrupgård .....                                                   | 10  |
| Tingleff Jeppe gdr. Kløverbjerggrd.<br>Skamling .....                             | 146 |
| Vejstrup Forsamlingshus A/S .....                                                 | 89  |
| Vejstrup-Hejls Mejeri .....                                                       | 19  |
| Vejstrup-Kolding Fragtrute Sjølund .....                                          | 8   |
| Vejstruprød Savværk .....                                                         | 176 |
| Vestergaard Ebbe gdr. Sjølund .....                                               | 27  |
| — Simon gdr. Grønninghoved .....                                                  | 32  |
| — M & Søn tømmerm. Sjølund .....                                                  | 48  |
| Østergaard M gdr. Grønninghoved .....                                             | 138 |

## VESTER NEBEL

055 - 4 31 11

Postadresser:

|                                                                        |     |
|------------------------------------------------------------------------|-----|
| pr. D. betyder pr. Dybvadbro                                           |     |
| pr. F. — pr. Ferup                                                     |     |
| intet — pr. Vester-Nebel                                               |     |
| A. E. M. Bolligbyggeri (A Andersen)....                                | 76  |
| Andersen Agner bygm. ....                                              | 76  |
| — Mathias folkeregisterf. ....                                         | 29  |
| — Anders gdr. Elkjærhøj .....                                          | 90  |
| — Ejnar gdr. ....                                                      | 89  |
| — Peter kreaturhdl. ....                                               | 17  |
| — Viggo B landmd. Jordrup Skov .....                                   | 59  |
| — Axel rentier .....                                                   | 109 |
| — Marie .....                                                          | 16  |
| Antonsen Henning lagerforv. Gittegrd.<br>pr. D. ....                   | 114 |
| Bachmann Marie lærerinde Skolen .....                                  | 86  |
| Bording Ejlf lærer .....                                               | 34  |
| Brugsen Vester Nebel (uddeler<br>A Justesen) .....                     | 9   |
| Bruun Jørgen planteskoleejer Fiskholm<br>pr. D. ....                   | 110 |
| Brødsgaard Børge gdr. Andreasminde<br>Nebel Søndermark .....           | 31  |
| — Harald husmd. Godthaab pr. D. ....                                   | 81  |
| — Schelle kroejer V. Nebel Kro .....                                   | 51  |
| — K Aa. malerm. ....                                                   | 82  |
| Buhl L gdr. Nebel Holm .....                                           | 15  |
| — Karl vognmd. ....                                                    | 80  |
| Bundsgaard L .....                                                     | 106 |
| Christensen Svend bager .....                                          | 47  |
| — Peter gdr. Højvanggrd. Ferup Ny-<br>vang pr. F. ....                 | 74y |
| — Otto murerm. ....                                                    | 119 |
| — S Chr. repræs. ....                                                  | 97  |
| — P tømmer og snedker .....                                            | 1   |
| Clemmensen P Raarup landmd. pr. D. ....                                | 94  |
| Dansk Arbejdsmands Forbund .....                                       | 29  |
| Dybvadbro Jernbanestation pr. D. ....                                  | 28  |
| Elkjærholm .....                                                       | 6   |
| — Avlsgaarden .....                                                    | 123 |
| Eriksen J A gdr. Christiansdal .....                                   | 7   |
| Fiskholm Planteskole pr. D. ....                                       | 110 |
| Frederiksen Mogens propr. Elkjærholm. ....                             | 6   |
| Gejl Chr. lærer .....                                                  | 66  |
| Glenbo Lef produktionsleder (Hunde-<br>pension) Søkjærland pr. D. .... | 92  |
| Hansen Kaj fabr. ....                                                  | 37  |
| — Ejnar gdr. ....                                                      | 35  |
| — Johs. gdr. Bøgebjerg .....                                           | 27  |
| — K Anker gdr. ....                                                    | 84  |
| — Vita manufakturhdl. ....                                             | 91  |
| — Jørn Øhrstrøm overpakm. Donsv. ....                                  | 73  |
| — Vagn Th. skovarb. Landlyst pr. D. ....                               | 104 |
| Heilskov H Ligkløstefabrik .....                                       | 122 |
| — priv. ....                                                           | 136 |
| — Værkfører J Korshøj priv.<br>tlf. Agård 252 .....                    |     |
| — Malerm. K Iversen priv.<br>tlf. Kolding 254 50 .....                 |     |
| Holm August gdr. ....                                                  | 24  |
| Hugger A J chauffør Svanebo pr. D. ....                                | 41  |
| Hundepension (Grete Glenbo) Søkjær-<br>lund pr. D. ....                | 92  |
| Hviid Bøisen gdr. Solholdtgrd. ....                                    | 39  |
| — Laurs. ....                                                          | 128 |

★ betyder fællesnummer for flere ledninger



|                                           |     |
|-------------------------------------------|-----|
| Jacobsen Birthe damefrisør .....          | 112 |
| Jensen Jacob benzinførhdl. ....           | 105 |
| — Svend gdr. Fuglkærgrd. ....             | 21  |
| — Benny Hvid kontorassist. Koldingv. ...  | 130 |
| — Peter malerm. ....                      | 3   |
| — E Holmstrup massør Hovedg. ....         | 107 |
| — Jens E rentier .....                    | 101 |
| — Søstrene trikotagehdl. ....             | 40  |
| — Harry Staun tækkemd. Jordrup Skov ..    | 116 |
| — Jens Lundgaard .....                    | 120 |
| Johansen Hans gdr. ....                   | 117 |
| Johnsen John Berg gdr. ....               | 131 |
| Juhl Martin entrepr. Lykkebo .....        | 85  |
| Juler V Karensminde .....                 | 46  |
| Jørgensen Kr. hønseriejer .....           | 57  |
| Kjær Peter forp. Grundkjærhus .....       | 43  |
| — Petrline fru .....                      | 30  |
| <b>Kommunale telefoner</b>                |     |
| Vester Nebel kommunekontor                |     |
| fredag 14—17 .....                        | 134 |
| — Sognerådsformanden .....                | 12  |
| Krogh Jørgen A gdr. Bøgely                |     |
| Jordrup Skov .....                        | 74v |
| Krøger Peter gdr. hestehdl. ....          | 75  |
| — Vagn .....                              | 52  |
| Ladekarl N A J postbud .....              | 38  |
| Larsen Kristian cykelhdl. ....            | 93  |
| — Ludvig husmd. ....                      | 95  |
| Laursen Kirsten fru .....                 | 108 |
| Lindgaard S husmd. Solhøj pr. D. ....     | 102 |
| Lund Erik Troels gdr. Sejkærholm .....    | 124 |
| Malta-Nielsen F gartneriejer Bakkebo. ... | 127 |
| Meyer Engelhardt gdr. ....                | 36  |
| — Niels rentier .....                     | 69  |
| Mikkelsen A gdr. Margrethesminde .....    | 113 |
| — Gunnar landmd. pr. D. ....              | 121 |
| Mortensen Ole smedem. ....                | 50  |
| Møller Jørgen Høstgård gdr. Solholt. .... | 96  |
| — Karl mejeribest. ....                   | 11  |
| Nielsen Kal Henry chauffør .....          | 54  |
| — Henning gdr. Marielund .....            | 71  |
| — L B gdr. Nørreballegrd. ....            | 103 |
| — Fr. hdlsmd. ....                        | 65  |
| — C sognefoged Donsvej .....              | 33  |
| Oehlenschläger Th. købmd. ....            | 48  |
| Olsen Charles gdr. Nyborggrd. pr. D. .... | 78  |
| Paulsen P bygm. Donsv. ....               | 126 |
| Pedersen Johs. amtsvejmd. ....            | 56  |
| — Frede gdr. Østerballegrd. ....          | 68  |
| — Knud gdr. Ferup Nyvang pr. F. ....      | 74x |
| — Børge R mekaniker .....                 | 13  |
| — Viggo Pihl tømmerm. ....                | 22  |
| — Sofus Brinken .....                     | 53  |
| Petersen Alfr. gdr. Nebel Hede .....      | 67  |
| — S M vaskeri .....                       | 49  |
| Postekspeditionen .....                   | 20  |
| Poulsen Aksel vognmd. ....                | 55  |
| Priebe Chr. vognmd. ....                  | 63  |
| Ravn Johannes gdr. Østerbækgrd. ....      | 12  |
| — Peter gdr. ....                         | 42  |
| — Henry slagterm. ....                    | 83  |
| <b>Riisberg</b>                           |     |
| — <b>Gunner Riisberg</b>                  |     |
| hønseri og rugeri Ørbækgård               |     |
| Donsvej (16—18) .....                     | 88  |
| Roved P aut. elektroinstall. ....         | 60  |
| — Jeppe gartn. ....                       | 64  |

|                                           |     |
|-------------------------------------------|-----|
| Schmidt Brødr. skrædderm. ....            | 26  |
| Schouenborg Arne radioferr. ....          | 58  |
| Schrøder Kirsten fru pr. D. ....          | 62  |
| Schultz Svend forp. Bøgely .....          | 44  |
| — Poul gdr. Ballegård omst. til           |     |
| Knud Schultz .....                        | 14  |
| Skovsønde Holger gdr. ....                | 32  |
| Sommerlund Mathias husmd. pr. D. ....     | 23  |
| Starcke Jørgen textiling. Koldingv. ....  | 111 |
| Sundahl Anker husmd. ....                 | 118 |
| Sølvhøj Hugo Solgaarden pr. D. ....       | 72  |
| Sølvhøj J gdr. ....                       | 5   |
| Søndermark M gdr. ....                    | 98  |
| Sørensen Anna damefrisørinde .....        | 70  |
| — Alfred gdr. ....                        | 125 |
| — N Kr. fhv. gdr. ....                    | 87  |
| — Svend Aage gdr. Brunhøj .....           | 79  |
| — W gdr. ....                             | 25  |
| — Sofus hestehdl. ....                    | 61  |
| Terkildsen Hans .....                     | 45  |
| Therkildsen Erhard gdr. Tranbjerggrd. ... | 77  |
| — Aage gdr. Balleskovgård .....           | 135 |
| Thomsen Harald landmd. Eskely pr. D. ...  | 8   |
| — Niels Nebel Søndermark pr. D. ....      | 4   |
| Tranberg J direktør Ulriksminde .....     | 99  |
| Vester Nebel Auto- og Maskinværksted. ... | 63  |
| — — Foderstofforening (udd. Chr. Ravn) .. | 2   |
| — — Kro .....                             | 51  |
| — — Mejeri .....                          | 11  |
| Vildrik-Sørensen H ingeniør .....         | 100 |
| Walther Ebbe ingeniør .....               | 10  |
| Aastrup Knud kørelærer .....              | 115 |

## VONSILD

055 - 6 43 11

### Postadresser:

|                                           |             |
|-------------------------------------------|-------------|
| pr. F. betyder                            | pr. Fovslet |
| pr. K. —                                  | pr. Kolding |
| intet —                                   | pr. Vonsild |
| Adolph V cykle, papir- og tobakshdl. ...  | 73          |
| Andersen Jes P købmd. ....                | 5           |
| — I P møller Vonsild Ml. ....             | 15          |
| Asmussen Hans forv. ....                  | 18          |
| Barfod Peter Andreas agronom pr. F. ...   | 37          |
| Bastrup Niels gdr. Langkjærgård .....     | 4           |
| Borga Aalykke .....                       | 99          |
| Bork B J .....                            | 139         |
| Brodersen H I frugthdl. Lysholm .....     | 57          |
| Brugsen Hoppeshuse (C Justesen) .....     | 119         |
| — Vonsild (uddeler Anders Hansen) ....    | 33          |
| Bruhn C propr. fru Teglgd. ....           | 49          |
| Buch Erik forp. Nørholm .....             | 79          |
| Christensen Jørgen H amtsvejmd. ....      | 91          |
| — Chr. snedker .....                      | 101         |
| Christoffersen E propr. og sognefoged     |             |
| Christiansminde .....                     | 31          |
| Clausen Poul førstelærer Vonsild Sogne-   |             |
| skole .....                               | 61          |
| — Jakob gdr. Tvendesminde .....           | 68y         |
| Combi-Montage smede- og maskinværkst. ... | 138         |
| Dahl Ingrid gdr. Landlyst .....           | 32          |
| Dansk Arbejdsmands Forbund .....          | 74          |
| Dinesen-Hansen J propr. Overbygrd. ....   | 16          |



|                                                                          |     |                                                                                                         |     |
|--------------------------------------------------------------------------|-----|---------------------------------------------------------------------------------------------------------|-----|
| Egeberg Gerda fru damefrisør .....                                       | 44  | Kommunale telefoner                                                                                     |     |
| — Jens J slagter .....                                                   | 20  | Vonsild kommune kommunkont. ....                                                                        | 65  |
| Elektrikeren (Vagn O Pedersen) Hylke-<br>dalvej 4-6 tlf. Kolding 2 47 55 |     | — Sognerådsformanden .....                                                                              | 125 |
| Enemark L maler .....                                                    | 41  | Korshøj J D kioskejer .....                                                                             | 26  |
| Eriksen K aut. el-install. Hjarupvej .....                               | 53  | Krag-Olsen O propr. Vonsildgrd. ....                                                                    | 77  |
| Falk                                                                     |     | Kristensen Gunnar forp. Overbygrd....                                                                   | 94  |
| — A. Falk                                                                |     | Landhypotekforeningen for Danmark                                                                       |     |
| listefabrik, træ og byggematerialer..                                    | 113 | (Arne Hansen grundejerrepræs. for                                                                       |     |
| Frederiksen G karetm. ....                                               | 43  | Vejle og Ringkøbing Amter) .....                                                                        | 25  |
| Frydenborg R J frisørm. ....                                             | 55  | Landsbysnedkerforretningen .....                                                                        | 25  |
| Garde Jakob Andreas forretn.fører ....                                   | 47  | Larsen Hans Mors landoverpolitibetj....                                                                 | 40  |
| Gimm V og I lærere .....                                                 | 104 | Lund Niels husejer .....                                                                                | 146 |
| Gormsen Holger vognmd. ....                                              | 75  | — Kjeld lærer Dalbyvej .....                                                                            | 105 |
| Hansen Bruno fabr. Aalykke .....                                         | 99  | Madsen Erik murerm. ....                                                                                | 45  |
| — E glarm. ....                                                          | 14  | — Reinholdt mælkehdl. ....                                                                              | 64  |
| — Ejnar gdr. Hoppesdal .....                                             | 114 | Mathiesen P M cykelhdl. ....                                                                            | 85  |
| — Peter gdr. ....                                                        | 69  | — Sv. Aa. radiotekn. ....                                                                               | 27  |
| — Arne landsbysnedkerm. ....                                             | 25  | Mejerlernes og Landbrugets Ulykkes-<br>forsikring G/S (amtsinsp. Kr. Jørgen-<br>sen) villa Prim Vonsild |     |
| — Viggo lillebilvognmd. ....                                             | 50  | tlf. Kolding 2 34 13                                                                                    |     |
| — Gunnar liniemontør .....                                               | 35  | Mortensen Frede Fløe gdr. Havgrden                                                                      |     |
| — Johs. F sneedkerm. ....                                                | 150 | Vonsild Mark pr. F. ....                                                                                | 126 |
| — Frederik sognerådsformand                                              |     | Møller Margrethe fru Søgade 40 .....                                                                    | 132 |
| Vonsild Mark pr. F. ....                                                 | 125 | Mørkeberg C V forp. Bøgely .....                                                                        | 9   |
| — Martin Hjarupv. ....                                                   | 120 | Niebuhr H slagterm. ....                                                                                | 152 |
| Haugaard Jepsen H ingeniør M. af I                                       |     | Nielsen V Krogsgaard smedem.                                                                            |     |
| Hoppeshuse .....                                                         | 123 | omst. til priv. ....                                                                                    | 3   |
| Hjort Thomas gdr. Hoppeshuse .....                                       | 10  | — Egon Skovby tømrem. ....                                                                              | 34  |
| Holm H P gdr. Kokholm .....                                              | 58  | — L E værkf. Smedebakken .....                                                                          | 135 |
| Holst Verner chauffør Hjarupv. ....                                      | 67  | Nissen Ellen Lind frk. ....                                                                             | 90  |
| — E gdr. Svanemose .....                                                 | 68u | — A gdr. Hoppesgrd. ....                                                                                | 111 |
| — Egon gdr. Kokjærgrd. Vonsild Mark                                      |     | — Hans rentier Lysholm park .....                                                                       | 133 |
| pr. F. ....                                                              | 129 | — P Hoppeshuse .....                                                                                    | 143 |
| — John linearb. Hoppeshuse .....                                         | 54  | Nygaard M kontorbest. ....                                                                              | 74  |
| Hundevad A gdr. Vonsild Mark .....                                       | 128 | Olesen H Zoega karetm. ....                                                                             | 127 |
| Hvid Rasmus gdr. ....                                                    | 23  | Olsen Sv. Aage pastor Præstegrden....                                                                   | 22  |
| Høj Hans J montør .....                                                  | 63  | ORA Service .....                                                                                       | 103 |
| Iversen Ejner gdr. Svanemosegrd. ....                                    | 62x | Pahus Harald gdr. Toftegrd. pr. F. ....                                                                 | 124 |
| — Johanne sadelmagerforretning                                           |     | Pedersen Erling Rønning gdr. Hoppeshave                                                                 |     |
| (G Nedergaard) .....                                                     | 39  | — Børge repræs. Dalbyv. ....                                                                            | 82  |
| — Axel Fredensborg .....                                                 | 59  | — Sv. tømmer Hornshave .....                                                                            | 134 |
| Jacobsen Knud gdr. Juhlsminde pr. F. ..                                  | 142 | Petersen Sofus gdr. Dalbyv. ....                                                                        | 93  |
| — Edv. husmd. Svanemose .....                                            | 121 | — Jørgen Hoppeshuse .....                                                                               | 145 |
| Jahnke M diakonisse frk. Den gl. station..                               | 149 | Phillipsen Ejner gdr. Solbakkegrd.                                                                      |     |
| Jakobsen Jørgen gdr. Egely .....                                         | 62y | Hoppeshuse .....                                                                                        | 112 |
| — Ove E landpostb., kommunekass....                                      | 87  | Postekspeditionen .....                                                                                 | 48  |
| — Johs. rentier Lillebo Dalbyv. ....                                     | 98  | Rasmussen J Egholt læge .....                                                                           | 42  |
| Jensen Tage bagerm. ....                                                 | 51  | Konsult.: 13,30—15, lørd. kun efter                                                                     |     |
| — Claus gdr. Søndergrd. pr. F. ....                                      | 107 | aftale, onsdag kun 17—18                                                                                |     |
| — H J Kill gdr. Nygrd. ....                                              | 84  | — M Egholt fru læge .....                                                                               | 42  |
| — Oscar hdlsmd. Hornshave .....                                          | 130 | Konsult.: 10—11, torsdag og                                                                             |     |
| — H lærer .....                                                          | 131 | lørdag kun efter aftale                                                                                 |     |
| — H Chr. smedem. Svanemose .....                                         | 68x | Rathjen Johs. blomsterhdl. ....                                                                         | 78  |
| — Johs. smedem. ....                                                     | 28  | Ravn J gdr. Nørgård (Vonsild Camping)                                                                   |     |
| Jeppesen K O gdr. Virkelyst .....                                        | 97  | tlf. Kolding 2 22 84                                                                                    |     |
| Jepsen K gdr. Solkærs Hønseri Hoppesh.                                   | 123 | — Alfr. husmd. Hoppeshuse .....                                                                         | 17  |
| — H Haugaard ingeniør M. af I. Hoppesh.                                  | 123 | Sandholdt Jens P maler .....                                                                            | 102 |
| Juhl Chr. fhv. centralbest. ....                                         | 21  | Skade P gdr. Kobbelhavgrd. ....                                                                         | 62v |
| — Kathrine fru .....                                                     | 136 | Skov Gunnar automek. ....                                                                               | 13  |
| — K A slagter .....                                                      | 38  | — Poul gdr. Elmegrd. pr. F. ....                                                                        | 115 |
| Jørgensen Kr. gdr. Hedehavegrd pr. F. ...                                | 110 | — N .....                                                                                               | 96  |
| — Aksel vognmd. Hoppeshuse .....                                         | 109 | Skovbølling Hennling ejendomskomm. ....                                                                 | 36  |
| — Arne vognmd. ....                                                      | 92  | Strandby A gdr. Padholm .....                                                                           | 60  |
| Kissow C receptionschef Dalbyv. ....                                     | 106 | Straarup K S pens. lærer Dalbyv. ....                                                                   | 19  |
| Koch C J propr. Malkstedgrd. ....                                        | 1   | Svendsen Børge liniemontør .....                                                                        | 86  |
|                                                                          |     | Sydjyds Tørrestation A/S .....                                                                          | 100 |

|                                                                 |     |
|-----------------------------------------------------------------|-----|
| Søeberg Bent gdr. Ingersholm .....                              | 46  |
| Sørensen Kaj chauffør Hegnshave .....                           | 24  |
| — K Heine salgschef (Mobil Oil Danmark A/S) .....               | 88  |
| — Harry vognmd. ....                                            | 56  |
| Tang Chr. smedem. ....                                          | 108 |
| Tanholdt Niels montør .....                                     | 81  |
| Therkildsen Børge redaktør .....                                | 8   |
| Thomsen Adler Th. benzinførhdl. ....                            | 52  |
| — K M fru Hoppeshuse .....                                      | 118 |
| Thygesen E fru lærerinde .....                                  | 72  |
| — H malerm. ....                                                | 72  |
| Tingleff H O jun. propr. Sønderholm .....                       | 70  |
| — O sen. propr. Sønderholm .....                                | 30  |
| Vestergaard E fru Anset pr. F. ....                             | 117 |
| Vind Knud gdr. Søjstregd. ....                                  | 76  |
| Viuff J O advokat Rabenhus .....                                | 141 |
| Vonsild Auto Service .....                                      | 13  |
| — <b>Vonsild Brugsforening</b><br>(uddeler Anders Hansen) ..... | 33  |
| — Ejendoms kontor .....                                         | 36  |
| — <b>Vonsild El-Forretning</b><br>(K Eriksen) Hjarupvej .....   | 53  |
| — Maskinstation (Jørgen Petersen)<br>Hoppeshuse .....           | 145 |
| — Møbel og Bygningssnedkeri .....                               | 150 |
| — Mølle (I P Andersen) .....                                    | 15  |
| Tillige telefon Kolding 2 15 15                                 |     |
| — Sygekasse (kass. Jens P Sandholdt) ..                         | 102 |
| Kontortid: Tirsdag 16,30—18,<br>fredag 16,30—19                 |     |
| — Tømrer- og Snedkerforretning<br>(E Skovby Nielsen) .....      | 34  |
| Vonsild-Dalby-Hjarup Alderdomshjem ..                           | 80  |
| Vonsild-Dalby-Ødis kommunale syge-<br>pleje tlf. Ødis 26        |     |
| Vyff J forp. Paulinesminde .....                                | 137 |
| — Brødr. gdr. Gejlhavegrd. ....                                 | 2   |
| — Kristian Poulinesminde .....                                  | 12  |
| Warncke A fuldm. Dalbyv. ....                                   | 6   |
| Willadsen Anna damefrisør .....                                 | 116 |

## ØDIS

055 - 9 51 11

### Postadresser:

|                                                              |     |
|--------------------------------------------------------------|-----|
| pr. F. betyder pr. Fovslet                                   |     |
| pr. T. — pr. Taps                                            |     |
| pr. V. — pr. Vamdrup                                         |     |
| pr. Ø.B. — pr. Ødis Bramdrup                                 |     |
| intet — pr. Ødis                                             |     |
| <b>Aggersen B A gdr. Vestergrd. Drenderup</b><br>pr. V. .... | 81  |
| <b>Andersen Andr. gdr. Højgrd. pr. F. ....</b>               | 140 |
| <b>Birkholm Marius købmd. ....</b>                           | 2   |
| — Sofie trikotagehdl. ....                                   | 4   |
| <b>Brockstedt B gdr. Drenderup Nygrd. ....</b>               | 28  |
| <b>Brugsen Ødis (uddeler E Poulsen) ....</b>                 | 9   |
| <b>Carøe Carl Alfred gdr. Drenderup pr. V. ....</b>          | 64  |
| <b>Christensen Johs. gdr. Solvang pr. F. ....</b>            | 138 |
| — Søren Peter gdr. Ødis Kroge .....                          | 65  |
| — Thorvald gdr. Fovslet pr. F. ....                          | 114 |
| — Jens Otto kreaturhdl. ....                                 | 16  |

|                                                                    |     |
|--------------------------------------------------------------------|-----|
| <b>Christiansen H landmd. Drenderup pr. V. ....</b>                | 79  |
| <b>Clausen Sophle fru .....</b>                                    | 21  |
| — Hans gdr. Ødisgrd. ....                                          | 15  |
| — Johan Fr. gdr. Østergrd. ....                                    | 55  |
| <b>Dahl Frode hdlmd. Drenderup pr. V. ....</b>                     | 66  |
| <b>Dall K H smedem. Fovslet pr. F. ....</b>                        | 135 |
| <b>Damkjær Per J forp. Kransbjerggrd.</b><br>pr. F. ....           | 98  |
| — Johs. ....                                                       | 67  |
| <b>Dansk Arbejdsmands Forbund .....</b>                            | 47  |
| <b>Dybbroe Knud Chr. godsejer Fovsletgrd.</b><br>pr. F. ....       | 131 |
| <b>Ellegaard Johs. lærer Ødis Skole .....</b>                      | 61  |
| <b>Erbs Hartvig malerm. ....</b>                                   | 17  |
| <b>Eriksen Villy gdr. Fløjbjerg .....</b>                          | 24  |
| <b>Fallesen Jeppe landmd. Fovslet pr. F. ....</b>                  | 123 |
| <b>Fovslet Savværk pr. F. ....</b>                                 | 102 |
| <b>Fovsletgaard pr. F. ....</b>                                    | 131 |
| <b>Frandsen P Vestergaard propr. Tagkær-<br/>gaard pr. F. ....</b> | 63  |
| <b>Frlis Anker gdr. Anholt .....</b>                               | 109 |
| <b>Gamles Hjem De .....</b>                                        | 90  |
| <b>Geerthsen Nis gdr. Dridevad .....</b>                           | 22  |
| — Paul hdlsgartn. ....                                             | 42  |
| — Chr. Kristiansminde Brønøre .....                                | 48  |
| <b>Gemmer Frederik mekaniker .....</b>                             | 70  |
| <b>Hafnia Forsikring Solbakken .....</b>                           | 92  |
| <b>Hansen H Demcker antikvitetshdl.</b><br>Ødis gl. Skole .....    | 68  |
| — Anna gdr. Ødis Kroge .....                                       | 74  |
| — N S gdr. Fovslet pr. F. ....                                     | 129 |
| — Johanne M lærerinde Ødis Sogneskole                              | 49  |
| — H P snedker og tømrer .....                                      | 30  |
| — Sv. Aa. vognmd. Lunden .....                                     | 13  |
| <b>Hartz-Rasmussen W styrmd. Pax .....</b>                         | 50  |
| <b>Hjørt Andreas gdr. Drenderup Møllegd.</b><br>pr. Ø.B. ....      | 36  |
| <b>Holm A bagerm. ....</b>                                         | 20  |
| <b>Højsager Johannes Thomsen gdr.</b><br>Fløjbjerg .....           | 58  |
| <b>Jacobsen Bent husmd. Ødis Kroge .....</b>                       | 83  |
| <b>Jensen Holger gdr. Sofiesminde Drende-<br/>rup pr. V. ....</b>  | 84  |
| — Jørgen salgschauffør .....                                       | 134 |
| — Per snedkerm. ....                                               | 75  |
| <b>Johansen Birthe damefrisør .....</b>                            | 45  |
| <b>Juhl Chr. gdr. Vennely .....</b>                                | 54  |
| <b>Jørgensen Niels gdr. Drenderup pr. V. ....</b>                  | 56  |
| <b>Kjeldsen Th. entrepr. ....</b>                                  | 6   |
| <b>Klinge H kreaturhdl. Ll. Drenderup .....</b>                    | 72  |
| <b>Knudsen Ellas ejendomshdl. Drenderup</b><br>pr. V. ....         | 80  |
| — B murerm. ....                                                   | 23  |
| <b>Kommunale telefoner</b><br>Ødis kommune kommunekont. ....       | 12  |
| — Sognerådsformanden .....                                         | 55  |
| <b>Krigslund J A landmd. Fovslet pr. F. ....</b>                   | 136 |
| <b>Krog Falle E gdr. Anholtgrd. ....</b>                           | 76  |
| <b>Larsen Ejner gdr. Langbjerggrd pr. F. ....</b>                  | 105 |
| — Kristian gdr. Skovlyst Tapsøre pr. T. ....                       | 115 |
| <b>Lauenborg Peter vognmd. Fovslet pr. F. ....</b>                 | 104 |
| <b>Laursen Viggo kontorbest. ....</b>                              | 47  |
| <b>Lindeløff E fru .....</b>                                       | 51  |
| <b>Mauritsen Anton kroejør Ødis Kro .....</b>                      | 32  |
| <b>Munch Gunni gdr. Sandvadgrd. ....</b>                           | 71  |

|                                                                     |     |
|---------------------------------------------------------------------|-----|
| Møller Karoline gdr. ....                                           | 93  |
| — N hdlsgartn. Drenderup pr. V. ....                                | 37  |
| — S A salgschauffør Fløjbjerg ....                                  | 94  |
| Nielsen Niels J gdr. ....                                           | 53  |
| — Gunnar husmd. Fløjbjerg ....                                      | 86  |
| — P M karetm. Brænøre pr. T. ....                                   | 46  |
| — Henry montør ....                                                 | 59  |
| — Knud Højbo ....                                                   | 106 |
| Nordby Gerda og Jeppe fabr. og propr.<br>Christiansholm ....        | 110 |
| Nyegaard P A savværksejer Fovslet pr. F. ....                       | 102 |
| Olsen Aage slagteriarb. Vadhus pr. F. ....                          | 91  |
| — Otto sognefoged ....                                              | 18  |
| Pedersen Jørgen forp. Hardtsminde ....                              | 1   |
| — M gdr. Nordskovgrd. ....                                          | 44  |
| — Arne landmd. Fovslet pr. F. ....                                  | 124 |
| Petersen E lærerinde Skolen ....                                    | 97  |
| — Robert smedem. ....                                               | 43  |
| Pfelffer Johs. slagterm. kreaturhdl. ....                           | 52  |
| Postekspeditionen ....                                              | 41  |
| — Fovslet pr. F. ....                                               | 126 |
| Rasmussen Petrea fhv. centralbest.<br>Fovslet pr. F. ....           | 103 |
| — P fhv. propr. pr. F. ....                                         | 7   |
| Ravn Hans gdr. ....                                                 | 27  |
| — Holger gdr. Svanemosegrd. pr. F. ....                             | 116 |
| Rodegaard ....                                                      | 57  |
| Saks Jens gdr. Kaathgrd. pr. F. ....                                | 139 |
| Schmidt Holger forp. Kaibjerggrd. ....                              | 3   |
| — Ejner B gdr. Askely ....                                          | 29  |
| — Elisabeth gdr. ....                                               | 18  |
| — Johan gdr. Langvad ....                                           | 10  |
| — Juliane gdr. fru ....                                             | 73  |
| — H A husmd. Fløjbjerg ....                                         | 78  |
| — H lærer ....                                                      | 89  |
| Schmidt-Hansen Hj. landmd. Bakkely. ....                            | 35  |
| Secher Leif inspektør Solbakken ....                                | 92  |
| Sidelmann P B gdr. St. Staver pr. V. ....                           | 19  |
| Simonsen Sv. Aa. gdr. Riglandseg pr. V. ....                        | 31  |
| Skov H Chr. forp. Tapsøre pr. F. ....                               | 117 |
| — A gdr. ....                                                       | 87  |
| Svendsen Børge husmd. Drenderup pr. V. ....                         | 60  |
| Søderberg Povl aut. install. omst. til<br>montør Henry Nielsen .... | 59  |
| Sørensen Villy arbmd. ....                                          | 34  |
| — H og L gdr. Sønderkovgrd. ....                                    | 40  |
| — Peter husmd. Fløjbjerg ....                                       | 82  |
| — J Chr. fhv. mejeribest. ....                                      | 77  |
| — O V skovfoged Fovsletlund pr. F. ....                             | 127 |
| — Sv. Aa. vognmd. ....                                              | 25  |
| Teglggaard Søren købmd. Fovslet pr. F. ....                         | 122 |
| Thomsen Hans S gdr. Troldholm pr. F. ....                           | 125 |
| Thorsen Niels M gdr. pr. F. ....                                    | 62  |
| Thygesen N Chr. gdr. Peterslyst pr. F. ....                         | 132 |
| Thysen H S sognepræst Ødis Præstegr. ....                           | 39  |
| Viuff Hans gdr. Sønderlund pr. F. ....                              | 128 |
| — Niels gdr. Lyksvad ....                                           | 33  |
| Wiese Poul salgskons. ....                                          | 8   |
| Ødis Bageri ....                                                    | 20  |
| — Kro ....                                                          | 32  |
| — Smede- og Maskinværksted ....                                     | 43  |
| — Sogneskole ....                                                   | 69  |
| — Sogns Andelsmejeri (bestyrer<br>A Kragh Olesen) ....              | 5   |
| — Sygeplejeforening ....                                            | 26  |
| Ørsnæs Erling lærer og fru Hanne Ørsnæs                             | 107 |

## ØDIS BRAMDRUP

055 - 9 61 11

Postadresser:

|                                                              |    |
|--------------------------------------------------------------|----|
| pr. V. betyder pr. Vamdrup<br>intet — pr. Ødis Bramdrup      |    |
| Andersen Erik vognmd. og posteksped. ....                    | 33 |
| — H og K vognmd. ....                                        | 39 |
| Bahr Kr. husmd. Drenderup Mark ....                          | 26 |
| Bramsen Chresten smedem. ....                                | 25 |
| Brugsen Ødis Bramdrup ....                                   | 12 |
| Buch P gdr. Pilegrden ....                                   | 7  |
| Christensen Johs. gdr. Gaaskærlund. ....                     | 32 |
| — Niels gdr. Enghavegrd. ....                                | 35 |
| — Bent landmd. ....                                          | 51 |
| — Andr. vognmd. ....                                         | 34 |
| Ellgaard Frederik vejmd. ....                                | 56 |
| Eriksen Henrik gdr. Bondegrdsminde ....                      | 52 |
| Fevre Aksel husmd. Farris pr. V. ....                        | 44 |
| Flsker A S restaur. ....                                     | 4  |
| Frandsen A Vagn gdr. ....                                    | 20 |
| Hansen R Dalsgaard frisør ....                               | 55 |
| — Hans Peter gdr. Gåskjær ....                               | 57 |
| — Holger gdr. Klidgegd. ....                                 | 30 |
| — Svend Aage gdr. Gaaskjærgrd. ....                          | 62 |
| — Hans Peter husmd. Farris pr. V. ....                       | 42 |
| Hansson Grete ....                                           | 48 |
| Hardt Vilgo Dahl gdr. Rambøge Farris<br>pr. V. ....          | 24 |
| — Ejner Dahl vognmd. ....                                    | 2  |
| Holm Casper ....                                             | 43 |
| Jakobsen Mathias gdr. Drenderup ....                         | 49 |
| Jensen Aage brøgduds. ....                                   | 53 |
| — Carlo gdr. ....                                            | 21 |
| — Jens gdr. Søndergrd. Drenderup ....                        | 37 |
| — Chr. Bukjær pelsfarmer ....                                | 31 |
| — Ingvard ....                                               | 38 |
| Juhl Georg købmd. ....                                       | 13 |
| Jørgensen Andreas Peter gdr. Nordhøj. ....                   | 36 |
| — Johs. landmd. Farris pr. V. ....                           | 19 |
| — Andreas vognmd. Farris pr. V. ....                         | 50 |
| Kill-Nielsen N K gdr. Lindegrd. ....                         | 9  |
| Lassen Laurits husmd. ....                                   | 10 |
| Lauridsen Dagmar fru ....                                    | 63 |
| Lund Georg husmd. Farris pr. V. ....                         | 60 |
| Midtgaard Johanne fru ....                                   | 68 |
| Midtgård Jørgen gdr. Bramdrup Nygrd. ....                    | 17 |
| Nielsen Gunner gdr. Dalshøj pr. V. ....                      | 54 |
| — Peter B husmd. Farris pr. V. ....                          | 64 |
| — A Kastberg uddeler ....                                    | 12 |
| Nissen Aksel Ingvard gdr. ....                               | 23 |
| — H gdr. Gammeleje ....                                      | 3  |
| Nyegaard Herluf frøagentur Gåskjær ....                      | 58 |
| Nygaard Sven repræs. ....                                    | 61 |
| Panikovski M landmd. Drenderup ....                          | 65 |
| Pedersen Knud F gdr. Farrislund pr. V. ....                  | 40 |
| Phelffer Jørgen Tøft kreaturhdl. ....                        | 46 |
| Prinds Anders dyrlæge ....                                   | 16 |
| Ravn Adolf slagterm. ....                                    | 45 |
| Rosendahl Laurits forp. Rossvang ....                        | 5  |
| Schelde Aa. gdr. Gl. Station ....                            | 29 |
| Schmidt Simon gdr. Højgrd. ....                              | 22 |
| Schultz Th. husmd. ....                                      | 6  |
| Seest S propr. Midtgrd. ....                                 | 14 |
| Skovrup Holger propr. og sparekassedir.<br>Bramdrupgård .... | 11 |
| Sørensen Søren gdr. Østergd. ....                            | 67 |
| — Hans købmd. ....                                           | 1  |
| — Svend Aage landmd. ....                                    | 28 |

|                                     |    |
|-------------------------------------|----|
| Westergaard O læge .....            | 41 |
| Wollesen Orla forp. Stjernegr. .... | 18 |
| Ødis Bramdrup Afholdshotel .....    | 4  |
| — Sogns Spare- og Laanekasse .....  | 11 |
| — Sygekasse .....                   | 55 |

## AGÅRD

055 - 4 21 11

### Postadresser:

|                |             |
|----------------|-------------|
| pr. A. betyder | pr. Alminde |
| pr. G. —       | pr. Gravens |
| pr. V. —       | pr. Vejle   |
| pr. Vf. —      | pr. Viuf    |
| intet —        | pr. Agård   |

|                                          |     |
|------------------------------------------|-----|
| Absalon Teatergarderobe Dons pr. A....   | 154 |
| Andersen Ellsabeth fru Mølkjærgrd.       |     |
| Brakker pr. G. ....                      | 221 |
| — O Gamborg fru Ø. Starup pr. G....      | 146 |
| — Viggo gdr. Starup Mark pr. Vf....      | 169 |
| — Aksel husmd. Starup pr. G. ....        | 96  |
| — Harald købmd. ....                     | 119 |
| — Johs. vognmd. Gravens pr. G. ....      | 246 |
| — Robert Starup pr. G. ....              | 92  |
| Bach P gartn. Gravens pr. G. ....        | 116 |
| Beck Svend uddeler pr. G. ....           | 2   |
| Bentsen J lærer Ø. Starup pr. G. ....    | 99  |
| Bjerg Niels Jørgen gdr. Haastrupminde    | 190 |
| — Jørgen .....                           | 47  |
| Blankholm Ejner forsøgsleder .....       | 63  |
| Blem H J Landlyst Dons pr. A. ....       | 136 |
| Blumensaadt K kapt. Hesselballe pr. G. . | 242 |
| — propr. Gammeleje Hesselballe pr. G.    | 12  |
| Boisen Jens gdr. Borlev pr. G. ....      | 21  |
| Boysen Anton murerm. Gravens pr. G....   | 97  |
| — Brdr. vognmd. Gravens pr. G. ....      | 97  |
| Brakker Smedle Brakker pr. G. ....       | 168 |
| Brugsen Brakker (uddeler K Nielsen)      |     |
| pr. G. ....                              | 16  |
| — Dons (uddeler Knud Kristensen) pr. A.  | 170 |
| — Starup pr. G. ....                     | 2   |
| — Agård .....                            | 24  |
| Bruhn Ingeborg kassererske fru .....     | 78  |
| Carlsen Niels manufaktur- og herre-      |     |
| ekvip.hdl. Gravens pr. G. ....           | 4   |
| Christensen M I ekspeditrice Agård Mk.   | 230 |
| — N B gdr. Højholt .....                 | 195 |
| — Bernhardt ringer og graver Starup      |     |
| pr. G. ....                              | 132 |
| Christoffersen H P forp. Kristiansminde  |     |
| Dons pr. A. ....                         | 176 |
| — A M fru propr. Kristiansminde          |     |
| Dons pr. A. ....                         | 196 |
| Clausen Lorens gdr. Lildalgrd. ....      | 231 |
| — Sv. Aa. vaskerierer Gravens pr. G....  | 201 |
| — P Skovgården Starup pr. G. ....        | 35  |
| Damgaard A husmd. Starup Søndermark..    | 167 |
| Dansk Arbejdsmands Forbund Gravens       |     |
| pr. G. ....                              | 43  |
| — Landbrugs Andels-MaskinIndkøb          |     |
| (Aksel Kyed) Gravens pr. G. ....         | 147 |
| — — .....                                | 188 |
| — Spare-Selskab Gravens pr. G. ....      | 218 |

|                                          |     |
|------------------------------------------|-----|
| Digmann Fr. Damsgrd. Starup pr. G....    | 64  |
| Einarrson Gudmann fhv. købmd. Højbo..    | 237 |
| Ejby Leo slagterm. ....                  | 143 |
| Ejendomskontoret (Niels Hjort) Katrines- |     |
| minde Borlev pr. G. ....                 | 213 |
| Erbs E skotøjsforr. Gravens pr. G....    | 101 |
| Ernebjerg Carl gdr. Starup pr. G....     | 75  |
| Eskebjerg Laurits Nielsen malerm.        |     |
| Gravens pr. G. ....                      | 179 |
| Fich Johanne gartn. fru .....            | 105 |
| Fischer K Elkjær tandlæge »Skærsøgård»   |     |
| Dons pr. A. ....                         | 135 |
| Frandsen H Vestergaard propr. Donsgrd.   |     |
| pr. A. ....                              | 7   |
| Frederiksen Svend Aage bagerm. ....      | 158 |
| From Asmus husmd. Vidtskue .....         | 37  |
| Fællesudvalget for Prøvedyrkning af      |     |
| Køkkenurter .....                        | 63  |
| Gravens Andelsmejeri pr. G. ....         | 51  |
| — Autoopretning pr. G. ....              | 141 |
| — Herrefrisørsalon pr. G. ....           | 228 |
| — Kro og Bageri pr. G. ....              | 80  |
| — Postekspedition pr. G. ....            | 28  |
| — Varehus (Mary Boysen) pr. G. ....      | 97  |
| Grønlund S O bladkiosk Gravens pr. G.    | 61  |
| Hansen Vagn amtsvejmd. ....              | 45  |
| — B S forp. Agnetesminde Fredsted        |     |
| pr. Vf. ....                             | 36  |
| — B frisørn. pr. G. ....                 | 228 |
| — Else fru Ø. Starup pr. G. ....         | 229 |
| — Mogens Bækgaard fuldm. Fredsted        |     |
| pr. Vf. ....                             | 238 |
| — Carl E gdr. ....                       | 13  |
| — Erhardt gdr. Brakkergrd. pr. G. ....   | 215 |
| — Erik gdr. Enhøjgrd. ....               | 112 |
| — Hans gdr. Engholm Starup pr. G. ....   | 137 |
| — Julius gdr. Skovly Brakker pr. G....   | 209 |
| — Mads Emil gdr. Dons pr. A. ....        | 131 |
| — R C gdr. Sofiesminde .....             | 197 |
| — Alfred husmd. Agård Mark .....         | 219 |
| — Mads fhv. husmd. Brakker pr. G....     | 223 |
| — Olaf inspektør Gravens pr. G. ....     | 218 |
| — Lars konsulent (Aagaard Havebrugs-     |     |
| skole) .....                             | 94  |
| — G B lærer .....                        | 240 |
| — Erika propr. Starup pr. G. ....        | 145 |
| — Hartvig Møller rentier Gravens pr. G.  | 103 |
| — Jens rentier Gravens pr. G. ....       | 53  |
| — Jørn repræs. Gravens pr. G. ....       | 205 |
| — Dorthea syerske fru Gravens pr. G....  | 116 |
| — Kaj tømrem. ....                       | 71  |
| — Gudmund vognmd. Brakker pr. G....      | 25  |
| — Hans vognmd. Brakker pr. G. ....       | 129 |
| Hauge Hans repræs. Starupv. ....         | 164 |
| Hedegaard H statseksam. ejendomsmægl.    |     |
| Solbakken Ø. Starup pr. G. ....          | 255 |
| Hedegaard-Jensen E skoleinsp. Ø. Starup  |     |
| Centralskole pr. G. ....                 | 70  |
| Henriksen H tømrer .....                 | 153 |
| — V tømrem. Starup pr. G. ....           | 29  |
| Hjort Niels gdr. Katrinesminde Borlev    |     |
| pr. G. ....                              | 213 |
| Holm Valborg damefrisør Gravens pr. G.   | 98  |
| — Arne gdr. Gravens pr. G. ....          | 98  |
| Houmand Kjeld pastor Starup pr. G....    | 166 |

|                                                                                |      |                                                                      |     |
|--------------------------------------------------------------------------------|------|----------------------------------------------------------------------|-----|
| Hundevad H gdr. Berntlund Starup<br>Søndermark .....                           | 66   | Kaad Hans rentier pr. G. ....                                        | 91  |
| Hundevadt B fabr. pr. G. ....                                                  | ★199 | Ladegaard-Andersen H P gdr. Ravngrd.<br>Dons pr. A. ....             | 160 |
| — Privatb. ....                                                                | 114  | Larsen Aksel gdr. Borlev pr. G. ....                                 | 102 |
| Hvid Mette kroejerske .....                                                    | 15   | — Hans Chr. hdlsm. omst. til<br>Arne Larsen priv. ....               | 120 |
| Hviid Nicolajsen Peter gdr. Starup<br>Søndermark .....                         | 93   | Laugesen Chr. Nybro smedem. og<br>cykelhdl. ....                     | 14  |
| Hybschmann J propr. Dons MI. pr. A. ....                                       | 6    | Lauritsen E lærerinde Ø. Starup pr. G. ....                          | 186 |
| Iversen Erik arbejdsmd. Starup Sønder-<br>mark .....                           | 174  | Lorentsen Johs. møllebygg. Bakkehuset<br>Brakker pr. G. ....         | 123 |
| — Aage landmd. Agård Mark .....                                                | 206  | Lyngsø Harry gdr. Brakker pr. G. ....                                | 226 |
| — Henning murerm. ....                                                         | 155  | Madsen Poul Firma gymnastikredskaber<br>træindustri Dons pr. A. .... | 200 |
| — Aksel vognmd. ....                                                           | 235  | — Ejnar gdr. Starup pr. G. ....                                      | 106 |
| Jacobsen Aksel gdr. Starup Søndermark<br>pr. G. ....                           | 58   | — H I landmd. Brakker pr. G. ....                                    | 227 |
| — Chr. gdr. Korsvejgrd. pr. G. ....                                            | 157  | — Dines lærer Ø. Starup pr. G. ....                                  | 184 |
| — Jens gdr. Bøgely Gravens pr. G. ....                                         | 8    | — Hans G vejmd. Ø. Starup pr. G. ....                                | 187 |
| Jakobsen Jens rentier Gravens pr. G. ....                                      | 208  | — Olav Dons pr. A. ....                                              | 200 |
| Jensen Johs. bagerm. Gravens pr. G. ....                                       | 80   | — Sigurd Dons pr. A. ....                                            | 200 |
| — Chr. cementstøberi Dons pr. A. ....                                          | 162  | Matzen A rørlægg. Dons pr. A. ....                                   | 225 |
| — Mads Skov gdr. Sorgenfri .....                                               | 44   | Mikkelsen Peter gdr. Aagaard Mark .....                              | 100 |
| — Max Buhl gdr. ....                                                           | 156  | Mortensen Vagner forp. Damsgrd.<br>Starup pr. G. ....                | 163 |
| — Johs. aut. install. ....                                                     | 59   | — J E førstelærer Starup pr. G. ....                                 | 81  |
| — Bent Skytte læge .....                                                       | 27   | — J E propr. Phønixborg .....                                        | 104 |
| — D syerske .....                                                              | 204  | — M H propr. fru .....                                               | 10  |
| Jessen Gunder gdr. Bakkehuset Brakker<br>pr. G. ....                           | 123  | — Jens smedem. Starup pr. G. ....                                    | 42  |
| Jochumsen K N slagter Gravens pr. G. ....                                      | 52   | — P Staugaard uddeler .....                                          | 24  |
| Johansen Arne boelsmd. Borlev pr. G. ....                                      | 214  | Møller Wolff godsejer Egeland Starup<br>pr. G. ....                  | 1   |
| Juhl M fru Bakkebo .....                                                       | 65   | — Grusgraven .....                                                   | 239 |
| Justesen Aage aut. install. Gravens pr. G. ....                                | 89   | Neupart N J gdr. ....                                                | 113 |
| — H rentier Gravens pr. G. ....                                                | 189  | Nicolaisen Kurt reklamechef .....                                    | 11  |
| Jørgensen Herman forp. Jenstedgrd.<br>Brakker pr. G. ....                      | 85   | Nicolajsen P Hviid Starup .....                                      | 93  |
| — Anna fru .....                                                               | 79   | Nielsen V bestyrer pr. G. ....                                       | 51  |
| — J og Søn I/S savværksejere Gravens<br>pr. G. ....                            | 88   | — Johanna chokoladeforr. Starup pr. G. ....                          | 73  |
| Kjær Hans forp. Mølgrd. Dons pr. A. ....                                       | 173  | — Laurits cykelhdl. Starup pr. G. ....                               | 73  |
| — Søren Dons pr. A. ....                                                       | 154  | — Eline fru Starup pr. G. ....                                       | 194 |
| Knudsen Anders blikkensl. og sanitetsforr. ....                                | 139  | — Niels gartneriejer Birkebo .....                                   | 62  |
| — Bendikt (Aagaard Cementstøberi) .....                                        | 110  | — Alfred gdr. Vestergrd. Brakker pr. G. ....                         | 217 |
| — Marle frk. ....                                                              | 76   | — Bertel gdr. Borlev pr. G. ....                                     | 68  |
| — Henning gdr. Uldkjærgrd. Dons pr. A. ....                                    | 149  | — Bruno gdr. Dortheasminde Dons pr. A. ....                          | 150 |
| — K gdr. Dons pr. A. ....                                                      | 165  | — Ejnar gdr. pr. G. ....                                             | 54  |
| — Peter gdr. Stanghøj .....                                                    | 39   | — Niels Winterberg gdr. Leragergrd.<br>Borlev pr. G. ....            | 212 |
| Kommunale telefoner                                                            |      | — Viggo gdr. Starup Søndermark .....                                 | 72  |
| Øster Starup kommune kommunekont.<br>9—13 fred. till. 19—20 omst. til          |      | — Sigfred kioskejer .....                                            | 183 |
| E Rasmussen .....                                                              | 180  | — N L kørelærer Gravens pr. G. ....                                  | 220 |
| — Sognerådsformanden .....                                                     | 19   | — K E mekaniker Gravens pr. G. ....                                  | 141 |
| — Socialudvalgsformanden .....                                                 | 187  | — Niels rentier .....                                                | 151 |
| Korshøj Jens D tømmer .....                                                    | 252  | — Gunnar skrædderm. ....                                             | 50  |
| Kosangas Depot Gravens pr. G. ....                                             | 60   | — Kristian Skovløkke Fredsted pr. Vf. ....                           | 34  |
| Kragh Svend gdr. Bøgskov pr. G. ....                                           | 32   | Nim Anders fhv. arbmd. Starup pr. G. ....                            | 193 |
| Kring Kathrine fru Borlev pr. G. ....                                          | 17   | Nissen Hans kontorbest. Gravens pr. G. ....                          | 43  |
| Kristensen A Kjeldgård gdr. Brakker pr. G. ....                                | 175  | — Karl landmd. Brakker .....                                         | 178 |
| — Arne M gdr. ....                                                             | 74   | Nygaard Erik husmd. Brakker pr. G. ....                              | 210 |
| — Aug. smedem. Brakker pr. G. ....                                             | 168  | Nørgaard E .....                                                     | 224 |
| — Andreas pens. telefonmontør .....                                            | 86   | Olesen Martin gdr. Kirkeholm Ø. Starup<br>pr. G. ....                | 55  |
| Krogh Chr. automobilmek. Gravens pr. G. ....                                   | 133  | Pedersen Alfred gdr. Rejsholt Brakker<br>pr. G. ....                 | 38  |
| — A gdr. ....                                                                  | 202  | — Chr. gdr. Margretesminde Brakker .....                             | 134 |
| Kruse Laurids gdr. Brakker pr. G. ....                                         | 87   | — E de Place gdr. Borlev Vestergrd. pr. G. ....                      | 207 |
| Kusk E K postbud .....                                                         | 232  | — Thorkild gdr. Daugrdsminde pr. Vf. ....                            | 49  |
| Kyed Aksel mekan. (Dansk Landbrugs<br>Andels-Maskinindkøb) Gravens pr. G. .... | 147  | — Knud lillebilforr. Gravens pr. G. ....                             | 9   |
| — — .....                                                                      | 188  |                                                                      |     |
| — Jens sognefoged Ø. Starup pr. G. ....                                        | 117  |                                                                      |     |
| — M sognerådsformd. Hesselballe pr. G. ....                                    | 19   |                                                                      |     |

★ betyder fællesnummer for flere ledninger

|                                                            |      |                                                       |     |
|------------------------------------------------------------|------|-------------------------------------------------------|-----|
| <b>Pedersen</b>                                            |      | <b>Sørensen</b>                                       |     |
| — A Tornbjerg propr. Brakker Nygrd...                      | 181  | — Søren S gdr. Borlev pr. G. ....                     | 21  |
| — Marie sygepl. 14—15 .....                                | 111  | — P rentier Dons pr. A. ....                          | 216 |
| <b>Petersen Mary damefrisør</b> .....                      | 48   | — Erik sparekassedir. Nebbegrd. ....                  | 90  |
| — A frk. Gravens .....                                     | 161  | — Søren vognmd. Starup pr. G. ....                    | 130 |
| — Jørgen karetm. ....                                      | 84   | <b>Terp M propr. Terpsminde pr. G. ....</b>           | 31  |
| — J K Kyhl landmd. Starup pr. G. ....                      | 191  | <b>Thomassen Rune købmd. Gravens pr. G. ....</b>      | 60  |
| — Chr. malerm. ....                                        | 118  | <b>Thomsen Alfred gdr. Brakker pr. G. ....</b>        | 172 |
| — Sv. Rask mølleer Aagaard Ml. ....                        | 18   | — Søren gdr. pr. G. ....                              | 148 |
| — K Vagner propr. Hesselballegrd. pr. G. ....              | 30   | — Th. snedkerm. ....                                  | 56  |
| — Carsten skomager .....                                   | 142  | <b>Thygesen Alfred fhv. gdr. ....</b>                 | 5   |
| — William smedem. Gravens pr. G. ....                      | 57   | <b>Udbye G forp. Gl. Hesselballe pr. G. ....</b>      | 82  |
| — H vognmd. Starup pr. G. ....                             | 125  | <b>Uth Sandager gdr. Dons pr. A. ....</b>             | 171 |
| — P Ø Dons pr. A. ....                                     | 241  | <b>Veile Bank A/S mand. og torsd. 9,30-10,30</b>      | 95  |
| <b>Politistationen</b> .....                               | 26   | — Gravens kont. mand. og torsd.                       |     |
| <b>Poulsen Knud gdr. Borlev pr. G. ....</b>                | 107  | 11—13 pr. G. ....                                     | 115 |
| <b>Rask-Petersen K forp. Starup pr. G. ....</b>            | 182  | <b>Vesterholm J vognmd. Gravens pr. G. ....</b>       | 152 |
| <b>Rasmussen P E dyrlæge Starup pr. G. ....</b>            | 23   | <b>Vogensen Holger Dalgaard husmd.</b>                |     |
| <b>Ravn S Kyed gdr. Nørballegrd. Ødsted</b>                |      | Brakker .....                                         | 192 |
| pr. V. ....                                                | 22   | <b>Ødsted-Gravens-Kolding Ruten pr. G. ....</b>       | 91  |
| <b>Ravngaard (Hvide Hus) Dons pr. A. ....</b>              | 185  | <b>Øhlenschlæger Erik autoudlejer .....</b>           | 144 |
| <b>Reker Sven eksportchef Virkelyst Ø. Starup</b>          |      | <b>Øster Starup Centralskole pr. G. ....</b>          | 70  |
| pr. G. ....                                                | 128  | — — Kommunes Alderdomshjem .....                      | 126 |
| <b>Reko Vask Gravens pr. G. ....</b>                       | 201  | <b>Østergaard Kristen forp. Toftvang pr. Vf. ....</b> | 159 |
| <b>Rindom Niels gdr. Borlev pr. G. ....</b>                | 17   | <b>Østerlund Knud forp. Højgrd. ....</b>              | 109 |
| <b>Rossen N P J forp. Bjerregrd. Fredsted</b>              |      | — Olav gdr. ....                                      | 77  |
| pr. Vf. ....                                               | 33   | <b>Aagaard Autolak .....</b>                          | 108 |
| <b>Sandal Ejvind forstander Aagaard Ungdomsskole</b> ..... | 234  | — Cykleforretning .....                               | 144 |
| <b>Schmidt Gunner gdr. Buchlandsgrd. ....</b>              | 138  | — Friskole .....                                      | 124 |
| <b>Skandinavisk Sports-Service pr. G. ....</b>             | ★199 | — Kiosk .....                                         | 183 |
| — Fabr. B Hundevadt priv. ....                             | 114  | — Kro .....                                           | 15  |
| <b>Skou landoverpolitibetjent .....</b>                    | 26   | — Køletransport .....                                 | 235 |
| <b>Skov Jensen Mads gdr. Sorgenfri .....</b>               | 44   | — Malerforretning .....                               | 118 |
| <b>Spedtsberg Jensine fru .....</b>                        | 41   | — Mølle (Sv. Rask Petersen) .....                     | 18  |
| <b>Staffeldt E frimenighedspræst .....</b>                 | 122  | — Sparekasse mand. tirsd. onsd. torsd.                |     |
| <b>Starup-Nebel Sygekasse (kassereren)</b>                 |      | 13,30—16, lørd. 9—13 (fred. V. Nebel                  |     |
| mandag og onsdag 9—11,                                     |      | 10—13 tilf. V. Nebel 51) .....                        | 140 |
| fredag 17,30—19,30 .....                                   | 153  | — Trikotage (fru Elisabeth Petersen) ....             | 118 |
| <b>Sørensen Alf. frugtavlser Skovabildhus</b>              |      | — Tømrer- og Snedkerforretning .....                  | 71  |
| Dons pr. A. ....                                           | 127  | — Ungdomsskole .....                                  | 124 |
| — Otto gdr. Brakker pr. G. ....                            | 121  | — Forst. Ejvind Sandal priv. ....                     | 234 |
| — Peter Høj gdr. Aagaard Mark .....                        | 67   |                                                       |     |
| — Sv. gdr. Søvanggrd. Dons pr. A. ....                     | 40   |                                                       |     |



## Stedregister

Alfabetisk fortegnelse over steder ved oplandscentraler indenfor 10—15 km fra Kolding (gårde, landsbyer m. v.), hvor der findes telefonabonnenter.

Registret benyttes, når man kender navnet på det sted, hvor en abonnent bor, men ikke kender den central, under hvilken abonnenten hører.

Vedkommende central står anført udfor hvert navn.

Abldhøjgård ..... Gesten  
 Abldstrup ..... Taps  
 Aggersbølgård ..... Lejrskov  
 Aggersgård ..... Gesten  
 Agnetesmilde ..... Agård  
 Agrup ..... Sønder Bjært  
 Agrup ..... Sønder Stenderup  
 Agrupgård ..... Sønder Bjært  
 Agrupskov ..... Sønder Bjært  
 Akselhus ..... Egtved  
 Aldershvile ..... Lunderskov  
 Aldersro ..... Kolding  
 Aldersro ..... Lunderskov  
 Alpedalgård ..... Kolding  
 Amhedegård ..... Egtved  
 Amhede Nygård ..... Egtved  
 Amorshave ..... Sønder Stenderup  
 Andestrupgård ..... Kolding  
 Andsig ..... Hejls  
 Andst ..... St. Andst  
 Aneksgård ..... Taulov  
 Anholtlund ..... Ødis Bramdrup  
 Ankergård ..... St. Andst  
 Ankersgård ..... St. Andst  
 Ankersmilde ..... Kolding  
 Ankhøjgård ..... Lunderskov  
 Annaballegård ..... Taulov  
 Annalyst ..... Kolding  
 Annasmilde ..... Vamdrup  
 Asbølgårde ..... Lejrskov  
 Askely ..... Ødis  
 Axelgård ..... Skærbæk

Bagtvedgård .. Sønder Vilstrup  
 Bakkebo ..... Lejrskov  
 Bakkegård ..... Kolding  
 Bakkegård ..... Sdr. Vilstrup  
 Bakkegård ..... Vejstrup  
 Bakkegård ..... Agård  
 Bakkegården ..... Kolding  
 Bakkegården ..... Taulov  
 Bakkegården ..... Vamdrup  
 Bakkely ..... Lunderskov  
 Bakkely ..... Ødis Bramdrup  
 Bakkerunden ..... Lunderskov  
 Ballegård ..... Hejls  
 Ballegård ..... Egtved  
 Balleskov ..... Egtved  
 Balleskovgård ..... V. Nebel  
 Baltzergård ..... Kolding  
 Bangård ..... Nørre Bjært  
 Bastrup ..... Vamdrup  
 Bastrupgård ..... Vamdrup  
 Bastruphus ..... Vamdrup  
 Bastrup Mark ..... Vamdrup  
 Bastrup Mølle ..... Vamdrup  
 Bastrup Skov ..... Vamdrup  
 Bastrupsmilde ..... Vamdrup  
 Baunegård ..... Taps  
 Baunfeldt ..... Hjarup  
 Baungård ..... Hjarup  
 Baunholm ..... Lunderskov  
 Baunhøj ..... Hjarup  
 Benjaminslyst ..... Veerst  
 Berglthesmilde ..... Taulov  
 Bidalgård ..... Egtved  
 Blderup ..... Sønder Bjært  
 Binderupgård ..... Sønder Bjært

Binderuplund... Sønder Bjært  
 Bindtoftegård ..... Vamdrup  
 Birglthesmilde ..... Taulov  
 Birkebygård ..... Gesten  
 Birkedal ..... Kolding  
 Birkedamgård ..... Kolding  
 Birkehøjgård ..... Gesten  
 Birkelund ..... Almilde  
 Birkelund ..... Vamdrup  
 Birkely ..... Almilde  
 Birkely ..... Lejrskov  
 Birkely ..... Skærbæk  
 Birkely ..... Veerst  
 Birkely ..... Ødis Bramdrup  
 Birkelygård ..... Gesten  
 Bisgård ..... Almilde  
 Bjergagergård .. Sønder Bjært  
 Bjerggård ..... Veerst  
 Bjerregård ..... Kolding  
 Bjerregård ..... Taulov  
 Bjerregård ..... Agård  
 Bjerregård Strand ..... Kolding  
 Bjært ..... Sønder Bjært  
 Bjærtgård ..... Sønder Bjært  
 Bjærtskov ..... Nørre Bjært  
 Bjært Strand ..... Sønder Bjært  
 Bjørnkærgård ..... Gesten  
 Blåkærgård ..... Almilde  
 Blåkærgård ..... Vamdrup  
 Blokager ..... Gesten  
 Bodlismilde ..... Egtved  
 Bolvig ..... Hejls  
 Bondebo ..... Vamdrup  
 Bondegårdsmilde Ødis Bramdr.  
 Bondesmilde ..... Lejrskov  
 Borchsmilde ..... Kolding  
 Borlev ..... Agård  
 Borupgård ..... Taulov  
 Bostrup ..... Vamdrup  
 Brakker ..... Agård  
 Brakker Jenstedgård... Agård  
 Brambjerggård ..... Egtved  
 Bramdrupdam ..... Kolding  
 Bramdrupgård ..... Kolding  
 Bramdrup Nygård Ødis Bramdr.  
 Bramdrup Skov ..... Kolding  
 Bramhøjgård ..... Lunderskov  
 Bredbjerg ..... Skærbæk  
 Bredhøjgård ..... Skærbæk  
 Brænlholm ..... Sønder Bjært  
 Bremerholm ..... Veerst  
 Brendtorn .. Sønder Stenderup  
 Brogård ..... Kolding  
 Brolund ..... Kolding  
 Brunhøj ..... Vester Nebel  
 Brændkjærgård ..... Kolding  
 Brænrø ..... Taps  
 Brændrø ..... Ødis  
 Brødregård.. Sønder Stenderup  
 Brødsgård ..... Højrup-Ferup  
 Buchlandsgård ..... Agård  
 Buhlseje ..... Nørre Bjært  
 Buhlsmilde ..... Sønder Vilstrup  
 Bugård ..... Jordrup  
 Bugårdsmilde.. Ødis Bramdr.  
 Bygebjerg ..... Hejls  
 Bygholmgård ..... Almilde  
 Bygholmgård ..... Nørre Bjært

Bygholtgård ..... Jordrup  
 Bygkærgård ..... Jordrup  
 Bækholm ..... Gesten  
 Bækelund ..... Hjarup  
 Bæklundgård ..... Store Andst  
 Bøgebjerg ..... Vester Nebel  
 Bøgehøjgård ..... Nørre Bjært  
 Bøgelund ..... Hjarup  
 Bøgelund ..... Kolding  
 Bøgely ..... Lunderskov  
 Bøgely ..... Vester Nebel  
 Bøgely ..... Agård  
 Bøgelykke ..... Nørre Bjært  
 Bøgeskov ..... Agård  
 Bøgestedgård ..... Kolding  
 Bøgvad ..... Egtved  
 Bøjesmilde ..... Ødis Bramdrup  
 Bølling ..... Egtved  
 Bølling Ladegård ..... Egtved  
 Bølling Mark ..... Vester Nebel  
 Bølling Mosegård ..... Egtved  
 Bølling Nørregård ..... Egtved  
 Bølling Østergård ..... Egtved  
 Bønstrup ..... Vamdrup  
 Bønstrupgård ..... Vamdrup  
 Børup ..... Skærbæk  
 Børup ..... Taulov  
 Børupgård ..... Taulov  
 Børup Mark ..... Skærbæk  
 Børup Mark ..... Taulov  
 Børup Møllegård ..... Taulov  
 Børup Overgård ..... Taulov  
 Børup Skov ..... Skærbæk  
 Børupskovgård ..... Skærbæk

Carlsmilde ..... Sønder Bjært  
 Cathrineøst ..... Kolding  
 Catrineberg ..... Sdr. Stenderup  
 Christiansdal ..... Agård  
 Christiansholm ..... Ødis  
 Christiansmilde..... Sdr. Bjært  
 Christiansmilde ..... Vonsild  
 Christiansmilde ..... Ødis

Dahlmandsmilde Sønder Bjært  
 Dahlsmilde ..... Nørre Bjært  
 Dalagergård ..... Sønder Bjært  
 Dalby ..... Kolding  
 Dalby Mølle ..... Kolding  
 Dalbygård ..... Kolding  
 Dalgård ..... Egtved  
 Dalgård ..... Kolding  
 Dalgård ..... Lejrskov  
 Dalgård ..... Store Andst  
 Dalhavegård ..... Taps  
 Dalsgård ..... Taulov  
 Dalsgård ..... Ødis Bramdrup  
 Damgård ..... Jordrup  
 Damgård ..... Store Andst  
 Damgård ..... Skærbæk  
 Damgård ..... Sønder Vilstrup  
 Damgård ..... Vamdrup  
 Damgårdsmilde ..... Taps  
 Damkjærgård ..... Veerst  
 Damkjærgård ..... Almilde  
 Damsgård ..... Egtved  
 Damsgård ..... Taulov

Damkærgård ..... Hjarup  
 Damsgård ..... Agård  
 Damsvadgård ..... Store Andst  
 Daugårdsminde ..... Agård  
 Dollerup ..... Lunderskov  
 Dollerupgård ..... Lunderskov  
 Dolleruplund ..... Lunderskov  
 Dons ..... Alminde  
 Dons ..... Kolding  
 Donsgård ..... Agård  
 Dons Mølle ..... Agård  
 Dorthælund Sønder Stenderup  
 Dorthæsminde ..... Lunderskov  
 Drabæks Mølle ..... Lunderskov  
 Drabæks Møllegård Lunderskov  
 Dreinsbjerggård ..... Kolding  
 Drejens ..... Nørre Bjært  
 Drenderup ..... Ødis  
 Drenderup ..... Ødis Bramdrup  
 Drenderupgård ..... Ødis  
 Drenderup Mark Ødis Bramdrup  
 Drenderup Møllegård ..... Ødis  
 Drenderup Nygård ..... Ødis  
 Dridevad ..... Ødis  
 Dudsvad ..... Ødis  
 Duebjerg ..... Egtved  
 Dybdalgård ..... Vamdrup  
 Dybvadbro ..... Vester Nebel  
 Dyrehavegård ..... Kolding  
 Dylund ..... Hejls  
 Dyrgård ..... Vamdrup  
 Dyring ..... Kolding

Egebjerggård ..... Lejrskov  
 Egelund ..... Agård  
 Egelund ..... Sønder Bjært  
 Egely ..... Kolding  
 Egely ..... Taulov  
 Egely ..... Vonsild  
 Egely ..... Ødis Bramdrup  
 Egerod ..... Egtved  
 Egevang ..... Lunderskov  
 Egholt ..... Lejrskov  
 Egholtgård ..... Lejrskov  
 Egtvedgård ..... Egtved  
 Elsenballegård ..... Taulov  
 Ejensgård ..... Sønder Stenderup  
 Ejstrup ..... Hjørup-Ferup  
 Ejstrup ..... Lunderskov  
 Elbodal ..... Taulov  
 Elborg ..... Taulov  
 Elbækgård ..... Alminde  
 Ellsabethslyst ..... Lunderskov  
 Ellsabethsminde ..... Alminde  
 Ellsabethsminde ..... Skærbæk  
 Ellsalund ..... Hjarup  
 Ellsesminde ..... Kolding  
 Elkjær ..... Hejls  
 Elkjærgård ..... Store Andst  
 Elkjærhøj ..... Vester Nebel  
 Elkjærsholm ..... Vester Nebel  
 Elkjærvig ..... Egtved  
 Elmegård ..... Alminde  
 Elmegård ..... Kolding  
 Elmegård ..... Lunderskov  
 Elmegård ..... Taulov  
 Elmegård ..... Vonsild  
 Elmegården ..... Taulov  
 Elmelund ..... Kolding  
 Elmelund ..... Vamdrup  
 Elmy ..... Store Andst  
 Elskager ..... Sønder Bjært  
 Elsejergård ..... Egtved  
 Eltang ..... Nørre Bjært  
 Eltanggård ..... Nørre Bjært  
 Eltang Mark ..... Nørre Bjært  
 Elvigård ..... Nørre Bjært  
 Enemarksgård ..... Gesten  
 Enemærke ..... Gesten  
 Enemærkegård ..... Lunderskov  
 Engedal ..... Lejrskov  
 Enggård ..... Store Andst  
 Enggårdslund ..... Store Andst  
 Enghauge ..... Kolding  
 Enghavegård ..... Egtved  
 Enghavegård ..... Gesten  
 Enghavegård ..... Hjarup  
 Enghavegård ..... Lunderskov  
 Enghavegård ..... Store Andst

Enghavegård ..... Sønder Bjært  
 Enghavegård ..... Ødis Bramdrup  
 Enghavehus ..... Sønder Bjært  
 Engholm ..... Gesten  
 Engholm ..... Store Andst  
 Enghøj ..... Vamdrup  
 Enghøjgård ..... Hjarup  
 Enghøjgård ..... Store Andst  
 Enghøjgård ..... Agård  
 Englundgård ..... Taulov  
 Englykke ..... Agård  
 Engvang ..... Gesten  
 Engvang ..... Taulov  
 Engvanggård ..... Kolding  
 Erstvang ..... Lejrskov  
 Eskbjerg ..... Store Andst  
 Estersminde ..... Gesten

Farris ..... Ødis Bramdrup  
 Farrislove ..... Ødis Bramdrup  
 Farrishøj ..... Ødis Bramdrup  
 Farrislund ..... Ødis Bramdrup  
 Feldtlundhus ..... Jordrup  
 Feltlunggård ..... Jordrup  
 Fensbjerggård. Sønder Stenderup  
 Ferup ..... Hjørup-Ferup  
 Ferupgård ..... Hjørup-Ferup  
 Ferup Nyvang ..... Hjørup-Ferup  
 Fiskholm ..... Vester Nebel  
 Fjordgården ..... Skærbæk  
 Fjordvang ..... Nørre Bjært  
 Flaufenfeldt ..... Lunderskov  
 Fløjbjerg ..... Hjarup  
 Fløjbjerg ..... Ødis  
 Fogedsminde ..... Taulov  
 Founvadgård ..... Alminde  
 Fovsletgård ..... Ødis  
 Fovsletlund ..... Ødis  
 Fredensbo ..... Hjarup  
 Fredensborg ..... Vonsild  
 Fredensgård ..... Lejrskov  
 Frederikshøj ..... Taps  
 Frederiksminde ..... Hjarup  
 Fredsted ..... Agård  
 Frihedsly ..... Kolding  
 Frisendal ..... Lunderskov  
 Frueholt ..... Kolding  
 Frydenslund ..... Alminde  
 Frødalgård ..... Alminde  
 Frøvær ..... Vamdrup  
 Fuglelung ..... Hjørup-Ferup  
 Fuglkærgård ..... Vester Nebel  
 Fuglsang ..... Egtved  
 Fuglsang ..... Store Andst  
 Fuglsanggård ..... Gesten  
 Fuglsanggård ..... Vejstrup  
 Fuglsanghus ..... Gesten  
 Fyenslund ..... Jordrup  
 Fynsminde ..... Egtved  
 Fædresminde ..... Hjarup  
 Fælleseje ..... Egtved  
 Fønixsborg ..... Agård  
 Fårup Østerskov ..... Taulov

Gadegård ..... Vamdrup  
 Gammeleje ..... Store Andst  
 Gammeleje ..... Ødis Bramdrup  
 Gammeleje ..... Agård  
 Gammeleje ..... Taps  
 Gammeleje ..... Vamdrup  
 Gammel Hesselballegård Agård  
 Gammelhjem Sønder Stenderup  
 Gammel Præstegård St. Andst  
 Gammel Rød ..... Vonsild  
 Gammel Stallerupgård Kolding  
 Gammeltoftgård ..... Alminde  
 Gammel Albo. Sdr. Stenderup  
 Gammel Albogård ..... Sønder Stenderup  
 Gammel Algård Sdr. Stenderup  
 Gamst ..... Store Andst  
 Gamstgård ..... Store Andst  
 Gavsager ..... Sønder Bjært  
 Gejlberggård ..... Taps  
 Gejlhavegård ..... Vonsild  
 Gejsing ..... Lunderskov  
 Gejslinggård ..... Lunderskov  
 Geltinggård ..... Taps

Geltrupgård ..... Taps  
 Gestenlund ..... Gesten  
 Gettinggård ..... Taps  
 Gjelballe ..... Lunderskov  
 Gjelballegård ..... Lunderskov  
 Gjelballehave ..... Lunderskov  
 Gjelballe Østergård Lunderskov  
 Glibstrup ..... Store Andst  
 Glibstrupgård ..... Store Andst  
 Glædenskildegård Ødis Bramdr.  
 Godthåb ..... Kolding  
 Godthåb ..... Sønder Vilstrup  
 Godthåbsgård ..... Kolding  
 Granhøj ..... Store Andst  
 Granhøjgård ..... Veerst  
 Granly ..... Lejrskov  
 Granly ..... Vamdrup  
 Gravens ..... Agård  
 Gremmersten ..... Nørre Bjært  
 Grænseborgen ..... Hejls  
 Grænseborg ..... Vejstrup  
 Grænseminde ..... Hjarup  
 Grønholtegård ..... Kolding  
 Grønshøj ..... Kolding  
 Grønshøj ..... Lejrskov  
 Grønninghoved ..... Vejstrup  
 Grønninghoved Str. ..... Vejstrup  
 Grønshæk ..... Sønder Bjært  
 Grønvang ..... Nørre Bjært  
 Grønvang ..... Vamdrup  
 Grønvanggård ..... Hjarup  
 Gudsø ..... Nørre Bjært  
 Gudsø ..... Sønder Vilstrup  
 Gudsø ..... Taulov  
 Gyldenhave ..... Taps  
 Gyldenhave ..... Ødis  
 Gårdsvadlund. Sønder Vilstrup  
 Gårsholt ..... Hjarup  
 Gåskergård ..... Ødis Bramdrup  
 Gåskærilund ..... Ødis Bramdrup

Hafdrup ..... Vamdrup  
 Hagenør ..... Skærbæk  
 Hagstedgård ..... Hjarup  
 Hardsminde ..... Ødis  
 Harte ..... Kolding  
 Haugård ..... Store Andst  
 Hlaugårdslund ..... Store Andst  
 Haurballegård ..... Alminde  
 Haurballegård ..... Taulov  
 Havgård ..... Lejrskov  
 Havgårdslund ..... Store Andst  
 Havrenegård ..... Kolding  
 Havkroggård ..... Jordrup  
 Hedehavegård ..... Vonsild  
 Hedelund ..... Alminde  
 Hedelund ..... Veerst  
 Hedelykke ..... Egtved  
 Hegnsgård ..... Taps  
 Hegnslund ..... Gesten  
 Hejlsgård ..... Hejls  
 Hejlsminde ..... Hejls  
 Hejnsbo ..... Vamdrup  
 Hejnsbo ..... Taps  
 Helensminde ..... Kolding  
 Hellas ..... Lunderskov  
 Helligvadgård ..... Kolding  
 Hesselballe ..... Agård  
 Hesselballegård ..... Agård  
 Hesselballe Nørgård ..... Agård  
 Hesselby ..... Alminde  
 Hjarupdamgård ..... Hjarup  
 Hjarupgård ..... Hjarup  
 Hjarup Mølle ..... Hjarup  
 Hjelmstrup ..... Egtved  
 Hjelmstrup Mosegård ..... Egtved  
 Hjortegård ..... Veerst  
 Hjortgården ..... Vamdrup  
 Holmelund ..... Kolding  
 Holmemark ..... Taulov  
 Holmeminde ..... Taulov  
 Holmensgård ..... Taulov  
 Holmsminde ..... Lunderskov  
 Holmsminde ..... Sønder Bjært  
 Holmsminde ..... Taulov  
 Holmsminde ..... Ødis Bramdrup  
 Holt ..... Vamdrup  
 Holte ..... Vamdrup  
 Holtegård ..... Vamdrup

Hoppesdal ..... Vonsild  
 Hoppesgård ..... Vonsild  
 Hoppeshave ..... Vonsild  
 Hoppeshuse ..... Vonsild  
 Horskjærgård ..... Vamdrup  
 Horskjærlund ..... Vamdrup  
 Horskår ..... Vamdrup  
 Hougård ..... Kolding  
 Hovgården ..... Vonsild  
 Hulkærgård ..... Ødis  
 Hulsrøj ..... Veerst  
 Humlebærg ..... Højrup-Ferup  
 Hundsholtgård ..... Jordrup  
 Hundsholtgård ..... Lejrskov  
 Hundsholtlund ..... Lejrskov  
 Husted ..... Veerst  
 Hustedgård ..... Veerst  
 Hvandlund ..... Taulov  
 Hvide Hus ..... Vamdrup  
 Hvidkilde ..... Lunderskov  
 Hvidkærgård ..... Vamdrup  
 Hvidovre ..... Lejrskov  
 Hvidsminde ..... Kolding  
 Hvidsminde Mark ..... Nørre Bjært  
 Hvilsted ..... Nørre Bjært  
 Hvilstedgård ..... Højrup-Ferup  
 Hvolbølgård ..... Højrup-Ferup  
 Hylke ..... Lejrskov  
 Hylke ..... Kolding  
 Hylkedal ..... Kolding  
 Hylkegård ..... Kolding  
 Højagergård ..... Nørre Bjært  
 Højagergård ..... Sønder Stenderup  
 Højbjerggård ..... Kolding  
 Højbo ..... Gesten  
 Højbogård ..... Vamdrup  
 Højbygård ..... Skærbæk  
 Højdegård ..... Lunderskov  
 Højgård ..... Gesten  
 Højgård ..... Jordrup  
 Højgård ..... Kolding  
 Højgård ..... Lejrskov  
 Højgård ..... Lunderskov  
 Højgård ..... Store Andst  
 Højgård ..... Sønder Stenderup  
 Højgård ..... Taps  
 Højgård ..... Taulov  
 Højgård ..... Vamdrup  
 Højgård ..... Ødis  
 Højgård ..... Agård  
 Højholt ..... Agård  
 Højmossegård ..... Gesten  
 Højnæs ..... Nørre Bjært  
 Højnæsgård ..... Nørre Bjært  
 Højrup ..... Højrup-Ferup  
 Højrup ..... Sønder Vilstrup  
 Højrup ..... Taulov  
 Højrupgård ..... Gesten  
 Højrupgård ..... Højrup-Ferup  
 Højrupgård ..... Taulov  
 Højsgård ..... Vamdrup  
 Højskolegården ..... Vamdrup  
 Højsmose ..... Vejstrup  
 Højvang ..... Alminde  
 Højvang ..... Egtved  
 Højvang ..... Højrup-Ferup  
 Højvang ..... Kolding  
 Højvang ..... Lunderskov  
 Højvang ..... Sønder Bjært  
 Højvang ..... Sdr. Stenderup  
 Højvang ..... Vamdrup  
 Højvang ..... Veerst  
 Hørregård ..... Taps  
 Håstrupsminde ..... Agård

Ingersholm ..... Vonsild  
 Ivarsminde ..... Store Andst

Jensgård ..... Alminde  
 Jensgård ..... Veerst  
 Jerlev ..... Agård  
 Jordrupgård ..... Jordrup  
 Jordrup Nedergård ..... Jordrup  
 Jordrup Nygård ..... Jordrup  
 Jordrup Skov ..... Jordrup  
 Jubelholm ..... Egtved  
 Juelsminde ..... Vonsild  
 Juhlsigård ..... Sønder Bjært

Juhlsminde ..... Skærbæk  
 Juhlsminde ..... Sønder Bjært  
 Juhlsminde ..... Sønder Stenderup  
 Julianelyst ..... Kolding  
 Juulsminde ..... Skærbæk  
 Jægerspris ..... Lunderskov  
 Jørgenskovlykke ..... Kolding

Kabelhavegård ..... Lejrskov  
 Kajbjerggård ..... Ødis  
 Kalvsbjerggård ..... Skærbæk  
 Karensdal ..... Nørre Bjært  
 Karensminde ..... Hjarup  
 Karensminde ..... Vester Nebel  
 Karlsminde ..... Store Andst  
 Karolinelund ..... Vejstrup  
 Karollnesminde ..... Store Andst  
 Karshøjgård ..... Kolding  
 Kastanely ..... Nørre Bjært  
 Kathrinebjerg ..... Sdr. Stenderup  
 Kathrinelund ..... Jordrup  
 Kathrinelund ..... Veerst  
 Kathrinebjerggård ..... Egtved  
 Katrinelund ..... Vamdrup  
 Katrinelyst ..... Kolding  
 Katrinesminde ..... Lunderskov  
 Klemsminde ..... Lunderskov  
 Kikkenborg ..... Kolding  
 Kildegård ..... Kolding  
 Kildegård ..... Lunderskov  
 Kildegård ..... Nørre Bjært  
 Kildegård ..... Ødis  
 Kildevæld ..... Kolding  
 Kildevæld ..... Taulov  
 Kildeværk ..... Lejrskov  
 Kilegård ..... Store Andst  
 Kirkeby ..... Nørre Bjært  
 Kirkeholm ..... Agård  
 Kirsbøl ..... Lejrskov  
 Kirsbølgård ..... Jordrup  
 Kirstinebjerggård ..... Taulov  
 Kirstinelund ..... Hjarup  
 Kirstinelund ..... Lunderskov  
 Kirstinelyst ..... Kolding  
 Kirstinesminde ..... Vamdrup  
 Kjellerup ..... Sønder Bjært  
 Kjærgård ..... Store Andst  
 Kjørholm ..... Gesten  
 Kjærgård ..... Vamdrup  
 Kjærsminde ..... Kolding  
 Kjærsminde ..... Nørre Bjært  
 Klebækgård ..... Hjarup  
 Klippehage ..... Skærbæk  
 Klitgård ..... Alminde  
 Klostergården ..... Hejls  
 Klønbjerg ..... Sønder Bjært  
 Kløverbjerggård ..... Vejstrup  
 Kløvergård ..... Vamdrup  
 Knapstrupsminde ..... Lunderskov  
 Knudsbøl ..... Jordrup  
 Knudsbølgård ..... Jordrup  
 Knudsbøl Skovgård ..... Jordrup  
 Knudsminde ..... Hjarup  
 Knudsminde ..... Højrup-Ferup  
 Knudsminde ..... Store Andst  
 Kobbeltgård ..... Nørre Bjært  
 Kobbeltgård ..... Sønder Bjært  
 Kohavegård ..... Taulov  
 Kokholm ..... Vonsild  
 Kokjærgård ..... Taps  
 Kongehuset ..... Lunderskov  
 Kongens Hørgård ..... S. Stenderup  
 Kongsbjerggård ..... Lunderskov  
 Kongstedgård ..... Hejls  
 Kornvang ..... Store Andst  
 Korshøjgård ..... Kolding  
 Korsvang ..... Lejrskov  
 Korsvelgård ..... Alminde  
 Koruplund ..... Vejstrup  
 Kragelund ..... Veerst  
 Kransbjerggård ..... Ødis  
 Krestinelyst ..... Nørre Bjært  
 Krlingsgård ..... Kolding  
 Kristiansminde ..... Agård  
 Kristinebjerggård ..... Taulov  
 Kristinelyst ..... Alminde  
 Kristinelyst ..... Lunderskov  
 Kristinesminde ..... Agård  
 Krogager ..... Sønder Bjært

Kroghøj ..... Lejrskov  
 Krogslund ..... Gesten  
 Krybily ..... Taulov  
 Krybilygård ..... Taulov  
 Kulegården ..... Alminde  
 Kurkgård ..... Vejstrup  
 Kvistgård ..... Taulov  
 Kærhave ..... Alminde  
 Kærgård ..... Gesten  
 Kærgård ..... Jordrup  
 Kærgård ..... Store Andst  
 Kærholm ..... Hjarup  
 Kærhus ..... Taulov  
 Kærmindegård ..... Vamdrup  
 Kølbebo ..... Nørre Bjært  
 Kaathgård ..... Ødis

Ladegård ..... Taulov  
 Landrupgård ..... Sdr. Vilstrup  
 Landlyst ..... Vester Nebel  
 Landlyst ..... Vonsild  
 Langagergård ..... Kolding  
 Langagergård ..... Vamdrup  
 Langbjerggård ..... Ødis  
 Langelundgård ..... Alminde  
 Langholtgård ..... Kolding  
 Langholtgård ..... Sønder Bjært  
 Langhøj ..... Skærbæk  
 Langkjærgård ..... Store Andst  
 Langkjærgård ..... Vonsild  
 Langmarksgård ..... Kolding  
 Langvadgård ..... Gesten  
 Lauridsminde ..... Vamdrup  
 Lauritsminde ..... Sdr. Stenderup  
 Lavmosegård ..... Gesten  
 Leergård ..... Egtved  
 Leragergård ..... Agård  
 Lilegård ..... Egtved  
 Lilballe ..... Alminde  
 Lilballe ..... Kolding  
 Lilballe ..... Nørre Bjært  
 Lilholt ..... Lejrskov  
 Lilholt ..... Lejrskov  
 Lille Bræmhøj ..... Lunderskov  
 Lillebælt ..... Taulov  
 Lille Dalgård ..... Kolding  
 Lille Døllerup ..... Lunderskov  
 Lille Døllerupgård ..... Lunderskov  
 Lille Dølleruplund ..... Lunderskov  
 Lille Drenderup ..... Ødis  
 Lille Fersbøl ..... Veerst  
 Lille Gestenlund ..... Gesten  
 Lille Hovgård ..... Kolding  
 Lille Langkjærgård ..... St. Andst  
 Lille Midtgård ..... Jordrup  
 Lille Refsgård ..... Egtved  
 Lille Roedgård ..... Egtved  
 Lille Røj ..... Veerst  
 Lille Sandbjerggård ..... Kolding  
 Lille Solvang ..... Egtved  
 Lille Stangmoseled ..... Vejstrup  
 Lille Staver ..... Vamdrup  
 Lindegård ..... Gesten  
 Lindegård ..... Hjarup  
 Lindegård ..... Kolding  
 Lindegård ..... Store Andst  
 Lindegård ..... Taps  
 Lindegård ..... Taulov  
 Lindegård ..... Vamdrup  
 Lindegård ..... Ødis  
 Lindehøj ..... Sønder Bjært  
 Lindely ..... Hejls  
 Lindgård ..... Kolding  
 Lindholm ..... Lejrskov  
 Linnetgård ..... Jordrup  
 Linnethus ..... Jordrup  
 Liselund ..... Kolding  
 Luchtsminde ..... Skærbæk  
 Lundgård ..... Taulov  
 Lunden ..... Ødis  
 Lundgård ..... Gesten  
 Lundgård ..... Nørre Bjært  
 Lundgård ..... Store Andst  
 Lundgård ..... Store Andst  
 Lundsgård ..... Vejstrup  
 Lundsminde ..... Lejrskov  
 Lundsminde ..... Taps  
 Lurendall ..... Ødis  
 Luttergavl ..... Alminde

Lykkegård ..... Kolding  
 Lykkegård ..... Lunderskov  
 Lykkegård ..... Sønder Vilstrup  
 Lykkegård ..... Veerst  
 Lykkensborg ..... Alminde  
 Lykkegård ..... Lunderskov  
 Lykkegård ..... Sdr. Stenderup  
 Lykkesholm ..... Vamdrup  
 Lyksgård ..... Vejstrup  
 Lyksvad ..... Ødis  
 Lynggård ..... Højrup-Ferup  
 Lysgård ..... Lejrskov  
 Lysgård ..... Store Andst  
 Lysholt ..... Jordrup  
 Lysholtgård ..... Jordrup  
 Lysløj ..... Nørre Bjært  
 Lystbo ..... Store Andst  
 Lærkenborg ..... Hjarup  
 Løkkegård ..... Sønder Vilstrup  
 Løverodde ..... Sønder Stenderup

Magdalenesminde ..... Egtved  
 Malkstedgård ..... Vonsild  
 Margrethesbjerg ..... Veerst  
 Margrethesminde ..... Kolding  
 Mariegård ..... Gesten  
 Marlegård ..... Hjarup  
 Marielund ..... Kolding  
 Marielund ..... Vester Nebel  
 Marielyst ..... Nørre Bjært  
 Marielyst ..... Vamdrup  
 Mariessave ..... Vester Nebel  
 Mariessminde ..... Kolding  
 Mariessminde ..... Taulov  
 Mariessminde ..... Veerst  
 Mariessminde ..... Ødis Bramdrup  
 Mejersminde ..... Kolding  
 Mettesminde ..... Taulov  
 Midtgård ..... Ødis Bramdrup  
 Milholtgård ..... Nørre Bjært  
 Mindebo ..... Hjarup  
 Mindedal ..... Vamdrup  
 Mindegård ..... Alminde  
 Moesgård ..... Veerst  
 Molsbjerggård ..... Alminde  
 Mosegård ..... Egtved  
 Mosegård ..... Veerst  
 Mosegård ..... Ødis Bramdrup  
 Mosehøj ..... Egtved  
 Moselykke ..... Lunderskov  
 Mosevrå ..... Alminde  
 Mosevrågård ..... Alminde  
 Muldtofte ..... Hejls  
 Munkenborg ..... Kolding  
 Munkensdam ..... Kolding  
 Møllegården ..... Kolding  
 Møllegården ..... Taps  
 Møllegården ..... Vamdrup  
 Mørkholt ..... Jordrup  
 Mørkholtgård ..... Jordrup

Nagbøl ..... Lunderskov  
 Nagbølgård ..... Lunderskov  
 Nagbøl Nygård ..... Lunderskov  
 Nebbergård ..... Agård  
 Nebelgård ..... Taulov  
 Nebelgård ..... Agård  
 Nebel Hede ..... Vester Nebel  
 Nebelsminde ..... Højrup-Ferup  
 Nederby ..... Sønder Vilstrup  
 Nedergård ..... Nørre Bjært  
 Nedergård ..... Sønder Vilstrup  
 Neffgård ..... Taps  
 Noes ..... Lunderskov  
 Noesgård ..... Lunderskov  
 Norballegård ..... Agård  
 Nordbæk ..... Veerst  
 Nordhøj ..... Ødis Bramdrup  
 Nordhøjgård ..... Egtved  
 Nordskovgård ..... Lejrskov  
 Nordskovgård ..... Ødis  
 Nybogård ..... Alminde  
 Nyborggård ..... Vester Nebel  
 Ny Engholm ..... Gesten  
 Nygård ..... Hjarup  
 Nygård ..... Lejrskov  
 Nygård ..... Store Andst

Nygaard ..... Sønder Stenderup  
 Nygård ..... Taps  
 Nygård ..... Vonsild  
 Nygård ..... Agård  
 Nyhavegård ..... Hjarup  
 Nyhem ..... Gesten  
 Ny Lykkegård ..... Veerst  
 Nyskov ..... Hjarup  
 Ny Stallerupgård ..... Kolding  
 Nytorp ..... Taps  
 Nyvang ..... Store Andst  
 Nyvang ..... Agård  
 Nyvanggård ..... Taulov  
 Nødkærland ..... Egtved  
 Nørager ..... Lejrskov  
 Nørballegård ..... Vester Nebel  
 Nørballegård ..... Agård  
 Nørgård ..... Gesten  
 Nørgård ..... Kolding  
 Nørgård ..... Lunderskov  
 Nørgård ..... Sønder Vilstrup  
 Nørngaardslund ..... Hjarup  
 Nørnlund ..... Nørre Bjært  
 Nørre Ballesgård ..... Egtved  
 Nørre Bjært ..... Kolding  
 Nørre Bjært ..... Nørre Bjært  
 Nørre Bjærtskov ..... Kolding  
 Nørregård ..... Egtved  
 Nørregård ..... Lejrskov  
 Nørregård ..... Sønder Vilstrup  
 Nørreholm ..... Vonsild  
 Nørreremark ..... Kolding  
 Nørreremarksgård ..... Alminde  
 Nørreskovgård ..... Kolding  
 Nørreskovgård ..... Store Andst  
 Nørre Stagbølle ..... Jordrup  
 Nørre Stenderup ..... Nørre Bjært  
 Nørrevang ..... Lejrskov  
 Nørupgård ..... Lejrskov  
 Nølebjerggård ..... Alminde

Oddersted ..... Taulov  
 Oddeshave ..... Store Andst  
 Oksholmsminde ..... Sdr. Vilstrup  
 Ormsdal ..... Egtved  
 Otteshave ..... Store Andst  
 Oustrup ..... Egtved  
 Oustrupgård ..... Egtved  
 Overbygård ..... Hejls  
 Overbygård ..... Vonsild  
 Overgården ..... Egtved  
 Overgård ..... Hejls  
 Overgård ..... Højrup-Ferup  
 Overgård ..... Taulov

Padholm ..... Vonsild  
 Paghsminde ..... Taulov  
 Pargumlund ..... Hjarup  
 Pedersminde ..... Kolding  
 Petersbjerggård ..... Kolding  
 Petersborg ..... Store Andst  
 Peterslyst ..... Kolding  
 Petersminde ..... Kolding  
 Petersminde ..... Vamdrup  
 Petersminde ..... Ødis  
 Phønixborg ..... Agård  
 Pilegården ..... Ødis Bramdrup  
 Pilgård ..... Egtved  
 Poppelhøj ..... Lejrskov  
 Porsholm ..... Veerst  
 Poulnessminde ..... Vonsild  
 Poulsminde ..... Hjarup  
 Prgevsminde ..... Vamdrup  
 Paby ..... Kolding  
 Pabygård ..... Kolding  
 Pabyhøj ..... Højrup-Ferup  
 Påskeborg ..... Egtved  
 Påskehøj ..... Sønder Bjært

Rambøge ..... Ødis Bramdrup  
 Ravnholt ..... Gesten  
 Ravnholt ..... Veerst  
 Ravnholtgård ..... Veerst  
 Ravngård ..... Agård  
 Ravnsbjerg ..... Kolding  
 Ravnsbjerg ..... Sønder Vilstrup  
 Ravnsbjerggård ..... Store Andst

Ravnsminde ..... Vejstrup  
 Rebæk ..... Kolding  
 Rebækgård ..... Kolding  
 Rebæk Strand ..... Kolding  
 Refsgård ..... Egtved  
 Refsgård ..... Lunderskov  
 Refsgårds Mark ..... Egtved  
 Refsgårdslund ..... Egtved  
 Refsing ..... Gesten  
 Revsing ..... Gesten  
 Riglandseg ..... Ødis  
 Rijsholt ..... Agård  
 Rodbjerggård ..... Gesten  
 Rodbjerggård ..... Kolding  
 Rodegård ..... Ødis  
 Roedgård ..... Kolding  
 Roedgård ..... Ødis  
 Roedsminde ..... Egtved  
 Rold ..... Lunderskov  
 Rolighedslund ..... Gesten  
 Rolles Mølle ..... Lunderskov  
 Rolles Møllegård ..... Lunderskov  
 Rosendal ..... Agård  
 Rosenhøj ..... Veerst  
 Rosenkilde ..... Egtved  
 Rosenlund ..... Hjarup  
 Rosvang ..... Ødis Bramdrup  
 Rouglund ..... Alminde  
 Roved ..... Store Andst  
 Rovedgård ..... Store Andst  
 Rugagergård ..... Kolding  
 Rugballegård ..... Taulov  
 Rughave ..... Taulov  
 Rugholm ..... Store Andst  
 Rydkobbelgård ..... Kolding  
 Rødbækgård ..... Kolding  
 Rødkærgård ..... Vamdrup  
 Røjbjerggård ..... Store Andst  
 Røjgård ..... Veerst  
 Røjhus ..... Veerst  
 Røjlund ..... Veerst  
 Røj Nygård ..... Veerst  
 Røjvang ..... Gesten  
 Rønhojsgård ..... Taps  
 Rønningsminde ..... Kolding  
 Rørkærgård ..... Hjarup  
 Rådvad ..... Kolding  
 Rålund ..... Hjarup  
 Rårupsminde ..... Kolding

Sandagergård ..... Gesten  
 Sandagergård ..... Nørre Bjært  
 Sandagergård ..... Taulov  
 Sandbjerg ..... Kolding  
 Sandbjerghavn ..... Kolding  
 Sandholm ..... Lejrskov  
 Sandholmgård ..... Hjarup  
 Sandvadgård ..... Ødis  
 Scherlinggård ..... Taulov  
 Schäferhus ..... Nørre Bjært  
 Seest ..... Kolding  
 Seestgård ..... Kolding  
 Seesthus ..... Kolding  
 Seest Skov ..... Kolding  
 Seestskovgård ..... Kolding  
 Seith ..... Kolding  
 Sejkærholm ..... Vester Nebel  
 Sekjærgård ..... Gesten  
 Seljumshave ..... Sdr. Stenderup  
 Shamrock ..... Nørre Bjært  
 Siverland ..... Hjarup  
 Sivertsminde ..... Sønder Vilstrup  
 Sjølund ..... Vejstrup  
 Sjølundgård ..... Vejstrup  
 Skamling ..... Sønder Bjært  
 Skamling ..... Vejstrup  
 Skamlinggård ..... Sønder Bjært  
 Skamlinggård ..... Vejstrup  
 Skamlingsbanken ..... Sønder Bjært  
 Skanderup ..... Hjarup  
 Skanderup ..... Lunderskov  
 Skanderupgård ..... Hjarup  
 Skanderup Nygård ..... Hjarup  
 Skanderup Nørregård ..... Hjarup  
 Skanseborg ..... Alminde  
 Skartved ..... Sønder Bjært  
 Skartvedgård ..... Sønder Bjært  
 Skibdræt Mølleg. Sdr. Vilstrup  
 Skibelund ..... Sønder Stenderup





|                         |               |                              |                     |                  |
|-------------------------|---------------|------------------------------|---------------------|------------------|
| Vestdelbo .....         | Kolding       | Vilstrup Vestermark .....    | Østergård .....     | Hejls            |
| Vester Ballesgård ..... | Egtved        | Sønder Vilstrup              | Østergård .....     | Hjarup           |
| Vesterbo .....          | Lunderskov    | Vinkelgården .....           | Østergård .....     | Lunderskov       |
| Westerbygård .....      | Sønder Bjært  | Virkelyst .....              | Østergård .....     | Sønder Stenderup |
| Vesterbygård .....      | Vamdrup       | Virkelyst .....              | Østergård .....     | Vamdrup          |
| Vestergård .....        | Alminde       | Virkelyst .....              | Østergård .....     | Ødis             |
| Vestergård .....        | Hejls         | Visesminde .....             | Østergård .....     | Ødis Bramdrup    |
| Vestergård .....        | Hjarup        | Wissingsminde .....          | Øster Gesten .....  | Gesten           |
| Vestergård .....        | Kolding       | Viuf .....                   | Østerholm .....     | Egtved           |
| Vestergård .....        | Lunderskov    | Viufgård .....               | Østerholm .....     | Nørre Bjært      |
| Vester Gesten .....     | Gesten        | Viuf Møllegård .....         | Østerkær .....      | Sønder Stenderup |
| Vesterkær .....         | Alminde       | Viuf Nørremark .....         | Østerlund .....     | Alminde          |
| Vesterled .....         | Kolding       | Viuf Vestermark .....        | Østerlund .....     | Egtved           |
| Vesterled .....         | Lunderskov    | Vollund .....                | Østerlund .....     | Agård            |
| Vesterled .....         | Veerst        | Vonsild .....                | Østerskovgård ..... | Sdr. Stenderup   |
| Vesterlund .....        | Højrup-Ferup  | Vonsild .....                | Østerskovgård ..... | Taulov           |
| Vesterlundgård .....    | Egtved        | Vonsildgård .....            | Øster Vamdrup ..... | Vamdrup          |
| Vesterly .....          | Vester Nebel  | Vonsild Mark .....           |                     |                  |
| Vesterskou .....        | Taps          | Vonsild Mark .....           | Agård .....         | Sønder Stenderup |
| Vester Vamdrup .....    | Vamdrup       | Vonsild Mølle .....          | Akjær .....         | Sønder Bjært     |
| Vestervang .....        | Gesten        | Vonsild Mølle .....          | Akjær .....         | Sønder Stenderup |
| Vestervang .....        | Store Andst   | Vonsild Nygård .....         | Akjærgård .....     | Jordrup          |
| Viborggård .....        | Lunderskov    | Vranerup .....               | Akjærlund .....     | Højrup-Ferup     |
| Vidtskue .....          | Taulov        | Vranerupgård .....           | Alry .....          | Sønder Stenderup |
| Vidtskue .....          | Ødis          | Vrå .....                    | Alrygård .....      | Sønder Bjært     |
| Vidtskue .....          | Agård         |                              | Alykke .....        | Lejrskov         |
| Viedsgård .....         | Egtved        | Ødis Bramdrupp. Ødis Bramdr. | Alykke .....        | Store Andst      |
| Vildkærgård .....       | Lejrskov      | Ødis Krog .....              | Alykkegård .....    | Højrup-Ferup     |
| Vilhelmsminde .....     | Nørre Bjært   | Ødsdalsgård .....            | Arvad .....         | St. Andst        |
| Villasholm .....        | Gesten        | Østerballegård .....         | Arvadgård .....     | St. Andst        |
| Vilstrupgård .....      | Sdr. Vilstrup | Østerbygård .....            | Astorp .....        | Taps             |
| Vilstrup Nørgård .....  | Sdr. Vilstrup | Østergård .....              | Astorpgård .....    | Taps             |

## Regler og takster for udenbys samtaler m. v. fra Kolding oplands centraler

(Vedrørende regler og takster for udenbys samtaler m. v. fra Kolding central: Se foran i navneregistrets hvide blade samt takstabeller grønne blade side 60).

### Udenbys samtaler.

Udenbys samtaler etableres enten ved selvekspedition eller ved kuponekspedition jfr. det følgende:

1. Kuponekspederede samtaler inden for Jylland bestilles på abonnentens egen central, og samtaler til øerne og udlandet på nærmeste rigstelefoncentral.
2. En bestilt udenbys samtale kan ved henvendelse til centralen afleveres til en anden telefon inden for samme central. En bestilt udenbys samtale, som ikke kan etableres, fordi den kaldte abonnent ikke svarer, kan af centralen på opfordring forsøges afleveret inden for den følgende halve time.
3. Selvekspederede udenbys samtaler ført fra telefoner under manuelle centraler med selvekspedition debiteres efter følgende regler: Efter indstilling på udenbysledningen har bestilleren indtil 1 minut til rådighed uden afgift til at nå frem til det ønskede nummer. Derefter beregnes afgift pr. påbegyndt minut i henhold til gældende takster for kuponekspederede samtaler. Mindste afgift pr. samtale er afgiften for 3 minutter.
4. Kuponekspederede udenbys samtaler debiteres pr. påbegyndt minut regnet fra det øjeblik, da der er en person til stede ved hvert af de to apparater. Mindste afgift pr. samtale er afgiften for 3 minutter.
5. Afgifter for kuponekspederede samtaler, herunder personlige samtaler m. m., opkræves almindeligvis hos den abonnent, fra hvis telefon samtalerne er bestilt.



## Samtaletakster.

### Udenbys samtaler debiteres med:

- 12 øre pr. minut, mindst 36 øre ved indtil 10 km afstand
- 18 øre pr. minut, mindst 54 øre ved 10—25 km afstand
- 30 øre pr. minut, mindst 90 øre ved 25—50 km afstand
- 40 øre pr. minut, mindst 120 øre ved over 50 km afstand.

Se taksttabeller side 60.

Samtaler fra centraler med under 50 abonnenter til centraler inden for 5 km betales med 10 øre pr. samtale. Findes ingen centraler inden for denne afstand, gælder taksten til den nærmeste central.

**Personlig samtale** betales med 1 kr. pr. samtale ud over almindelig takst. Ved bestilling må bemærkes »personlig«. Samtalen takseres fra det øjeblik, hvor forbindelsen med den ønskede person eller afdeling er etableret.

**Ekspressamtale** betales med det dobbelte af den normale takst. Ekspressamtaler går forud for almindelige samtaler til samme by.

### Afbestilt samtale.

Ved afbestilling af personlig samtale eller ombestilling af sådan betales, såfremt der har været forespurgt ved modtagernummeret, en afgift på 1 kr.

## Notering.

Notering til samtale med en optaget abonnent ved egen central betales med 1 kr. Ekspressnotering betales med 1 kr. ekstra.

Selskabet forbeholder sig ret til ikke at modtage notering for den nævnte takst til abonnenter, hvis telefonforbindelse til visse tider er utilstrækkelig til at besørge den ankomende trafik, f. eks. billetkontorer, oplysningsbureauer o. l.

## Telefonvagt og vækning.

(Bestilles hos forstanderinden eller centralbestyreren).

**Telefonvagt.** Vagt på en abonnents ledning kan etableres således, at alle opringninger til abonnenten indgår eller henvises til telefonvagten, der efter aftale kan give besked om bortrejse, træffetid e. l. samt eventuelt modtage besked, der ikke må bestå af mere end 10 ord, f. eks. »Bortrejst til 7. ds.», »Træffes efter kl. 16.», »N. N. har ringet«. Endvidere kan gives henvisning til andet telefonnummer.

Selskabet påtager sig ikke ansvar for eventuelle fejl eller misforståelser.

### Telefonvagtens art:

|                                          |       |
|------------------------------------------|-------|
| Afgivelse af besked: Indtil 2 timer..... | 1,50  |
| — . — : Pr. påbeg. døgn....              | 3,00  |
| — . — : . — uge ....                     | 12,00 |

|                                          |       |
|------------------------------------------|-------|
| Modtagelse (evt. også afgiv.) af besked: |       |
| Indtil 2 timer.....                      | 3,00  |
| Pr. påbeg. døgn....                      | 6,00  |
| . — uge ...                              | 24,00 |

Modtages besked til abonnenten hyppigere end 5 gange inden for eet døgn, betales overskydende med 30 øre pr. stk.

For ændringer af den afgivne besked eller henvisning under en telefonvagt betales yderligere 1 kr. pr. ændring.

### Vækning

ved telefonopringning fra centralen betales med 1 kr. Ved abonnementsordning, der omfatter vækning hver dag på samme tidspunkt, evt. også søn- og helligdage, er afgiften 20 kr. pr. måned. Hertil kommer eventuelle opringningsafgifter.

Se taksttabellerne næste side.

# Taksttabeller

for kuponekspederede samtaler pr. 3 minutter mellem Kolding og nedennævnte centraler.

For samtaler fra Kolding og fra automatcentraler skal nedennævnte priser forhøjes med 25 øre (afgift for samtaler, som kunne være etableret ved selvvalg).

## Købstad-centraler m. v.

| Øre                    | Øre                   | Øre                   | Øre                    |
|------------------------|-----------------------|-----------------------|------------------------|
| Assens ..... 72        | Kalundborg ..... *150 | Randers ..... 120     | Struer ..... 120       |
| Bogense ..... 105      | Kerteminde ..... 105  | Ribe ..... 90         | Stubbekøbing .... *150 |
| Brønderslev ..... 120  | Korsør ..... *150     | Ringkøbing ..... 120  | Svendborg ..... 105    |
| Ebeltoft ..... 120     | København ..... *150  | Ringsted ..... *150   | Sæby ..... 120         |
| Esbjerg ..... 120      | Køge ..... *150       | Roskilde ..... *150   | Sønderborg ..... 120   |
| Fredericia ..... 54    | Lemvig ..... 120      | Rudkøbing ..... 105   | Thisted ..... 120      |
| Frederikshavn .. 120   | Løgstør ..... 120     | Rødby ..... *150      | Tranebjerg ..... 120   |
| Frederikssund ... *150 | Mariager ..... 120    | Rønne ..... 120       | Tønder ..... 120       |
| Frederiksværk .. *150  | Maribo ..... *150     | Rønne ..... *150      | Varde ..... 120        |
| Fåborg ..... 105       | Middelfart ..... 72   | Saxkøbing ..... *150  | Veile ..... 54         |
| Grenå ..... 120        | Nakskov ..... *150    | Silkeborg ..... 120   | Viborg ..... 120       |
| Haderslev ..... 90     | Nibe ..... 120        | Skagen ..... 120      | Vordingborg .... *150  |
| Helsingør ..... *150   | Nyborg ..... 105      | Skanderborg .... 120  | Ærøskøbing ..... 105   |
| Herning ..... 120      | Nykøbing F. .... *150 | Skelskør ..... *150   | Abenrå ..... 90        |
| Hillerød ..... *150    | Nykøbing M. .... 120  | Skive ..... 120       | Aalborg ..... 120      |
| Hjørring ..... 120     | Nykøbing Sj. ... *150 | Skjern ..... 120      | Århus ..... 120        |
| Hobro ..... 120        | Næstved ..... *150    | Slagelse ..... *150   | Års ..... 120          |
| Holbæk ..... *150      | Odder ..... 120       | Sorø ..... *150       |                        |
| Holstebro ..... 120    | Odense ..... 105      | Stege ..... *150      |                        |
| Horsens ..... 90       | Præstø ..... *150     | Storehedinge ... *150 |                        |

\*Udover Jylland. Indenfor tidsrummet kl. 18—9 er taksten nedsat til 105 øre.

## Oplands-centraler inden for ca. 40 km afstand.

| Øre                   | Øre                    | Øre                    | Øre                     |
|-----------------------|------------------------|------------------------|-------------------------|
| *Alminde ..... 36     | *Gårslev ..... 54      | *Lunderskov ..... 54   | *S. Vilstrup (Sdj).. 90 |
| Assendrup ..... 90    | Hammelev ..... 90      | Læborg ..... 54        | Taps ..... 54           |
| *Barrit ..... 90      | *Hedensted ..... 90    | *Løsning ..... 90      | *Taulov ..... 54        |
| *Bevtoft ..... 90     | Hejls ..... 54         | Nørre Bjært ..... 36   | Trelde ..... 54         |
| *Billund ..... 90     | *Hejnsvig ..... 90     | *Nørup ..... 90        | *Ustrup ..... 90        |
| Bjerlev ..... 90      | *Hejsager ..... 90     | *Over Jerstal ..... 90 | *Vamdrup ..... 54       |
| *Bobøl ..... 90       | Herslev ..... 54       | Randbøldal ..... 90    | *Vandel ..... 90        |
| *Bredsten ..... 54    | Hjarup ..... 36        | Ringlve ..... 90       | Veerst ..... 54         |
| Bredstrup ..... 54    | *Holsted ..... 90      | Rugsted ..... 54       | *Vejen ..... 54         |
| *Brørup ..... 90      | *Hoptrup ..... 90      | *Rødding (Sdj.) ... 90 | Vejstrup ..... 54       |
| *Bække ..... 54       | Hornstrup ..... 90     | Sandvad ..... 90       | Vester Nebel .... 36    |
| *Børkop ..... 54      | *Hornsyld ..... 90     | *Sellerup ..... 54     | Vinding (Veile) .. 54   |
| *Christiansfeld .. 54 | Hovborg ..... 90       | Simmersted ..... 54    | *Vojens ..... 90        |
| Daugaard ..... 90     | Hygum ..... 90         | *Skodborg J. .... 54   | *Vonsbæk ..... 54       |
| *Egtved ..... 54      | *Højen ..... 54        | Skærbæk (Kold.) .. 54  | Vonsild ..... 36        |
| *Erritsø ..... 54     | Højrup-Ferup ... 36    | Skærup ..... 54        | *Vorbasse ..... 90      |
| Farre (Veile) ... 90  | *Jelling ..... 90      | *Smidstrup ..... 54    | Ødis ..... 54           |
| Farris ..... 54       | *Jels ..... 54         | *Sommersted ..... 54   | *Ødis-Bramdrup ... 54   |
| *Fjelstrup ..... 54   | Jennum ..... 90        | *Stepping ..... 54     | *Ødsted ..... 54        |
| *Gabøl ..... 90       | Jordrup ..... 54       | *Store Andst ..... 54  | Ølholm ..... 90         |
| Gadbjerg ..... 90     | *Københoved ..... 54   | *Stouby ..... 90       | Ølsted ..... 90         |
| Gesten ..... 54       | Lejrskov ..... 54      | *Sdr. Bjært ..... 36   | *Øsby ..... 90          |
| Givskud ..... 90      | Lindeballe ..... 90    | *Sdr. Hygum ..... 90   | *Øster Lindet .... 90   |
| *Gram ..... 90        | Lindknud ..... 90      | Sdr. Stenderup ... 36  | *Øster Snede ..... 90   |
| *Grejsdal ..... 90    | *Lindved ..... 90      | Sdr. Vilstrup ..... 54 | *Ågård ..... 54         |
| *Grindsted ..... 90   | *Lintrup (Sdj.) ... 90 | (Kolding) ..... 36     |                         |

\*Centraler med over 200 abonnenter.

For kuponekspederede udenbys opkald til abonnenter under manuelle centraler med indtil 200 abonnenter svares tillige uden for modtagercentralens ordinære tjenestetid opringsafgift til modtagercentralen. (Se side 3).

Se regler og takster m. v. foregående sider.



CIRKULÆRER

PRISLISTER

ILL. SANGE

INDBYDELSE

ILLUSTRATIONER

ARKITEKT BESKR.

FORMULARER

m. m.

# Duplikering

og TEGNING ...

Jeg påtager mig enhver opgave i duplikering hurtigt, nøjagtigt og omhyggeligt — om ønskes i flere farver med tegninger eller Illustrationer.

Duplikering m. Electro-stencils

... Man bør i egen Interesse først spørge hos MAILAND

Kontor og bopæl:

**Helligkorsgade 15<sup>2</sup>**

(Hjørnet af Østergade)

Tlf. 22325

## H. Mailand

De sparer penge, tid og besvær ved at samle Deres indkøb i

det store

# VAREHUS

med de små priser

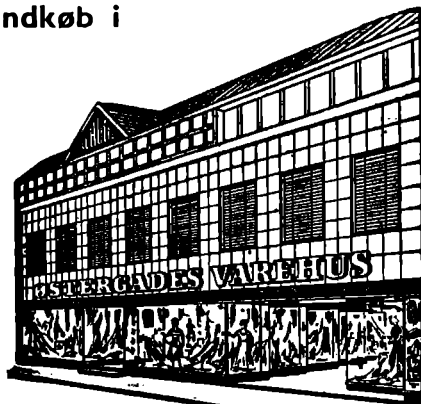

Grundlagt 1901

— og stadig førende

Telefon \* 24488

## ØSTERGADES VAREHUS

Indgang Østergade 19 og Slotsgade 22



BYENS ÆLDSTE OG STØRSTE VAREHUS

BYENS ÆLDSTE OG STØRSTE VAREHUS

# BRUG



# VARME

**VARME** er en nødvendighed,  
men ikke noget problem —

KALD blot

Automatisk oliepåfyldning

10 måneders rentefri fyringskonto

Oliefyr der passer til Deres kedel

Betaling over 36 måneder

Eftersyn og økonomimåling af oliefyr

Gratis vejledning i ethvert fyringspørgsmål

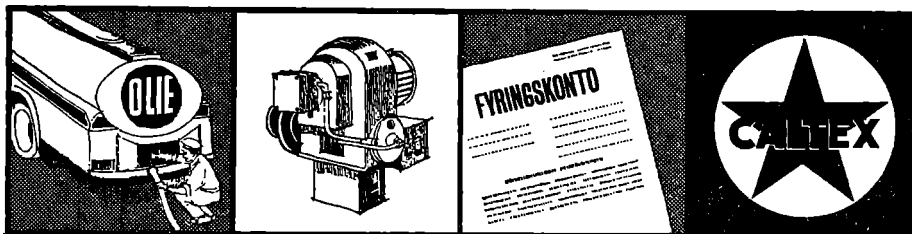

**A/S KOLDING  
KULKOMPAGN**



Tlf. **★26200** - en lun forbindelse...