

## Dette værk er downloadet fra Danskernes Historie Online

**Danskernes Historie Online** er Danmarks største digitaliseringsprojekt af litteratur inden for emner som personalhistorie, lokalhistorie og slægtsforskning. Biblioteket hører under den almennyttige forening Danske Slægtsforskere. Vi bevarer vores fælles kulturarv, digitaliserer den og stiller den til rådighed for alle interesserede.

### Støt vores arbejde – Bliv sponsor

Som sponsor i biblioteket opnår du en række fordele. Læs mere om fordele og sponsorat her: <https://slaegtsbibliotek.dk/sponsorat>

### Ophavsret

Biblioteket indeholder værker både med og uden ophavsret. For værker, som er omfattet af ophavsret, må PDF-filen kun benyttes til personligt brug.

### Links

Slægtsforskernes Bibliotek: <https://slaegtsbibliotek.dk>

Danske Slægtsforskere: <https://slaegt.dk>

# Kolding Folkebank

Aktieselskab

Aktiekapital og Reserver 2.725.000 Kr.

Modtager Indlaan til Forrentning.  
Udfører alle alm. Bankforretninger.

Jernbanegade 5. — Telefon 1802 • 1803 • 1804 • 1805

## Kolding Vejviser og Skattebog 1931

### A/S KOLDING KULKOMPAGNI

Jernbanegade 52

TELEFON NR.:

1828 - 1829 - 27

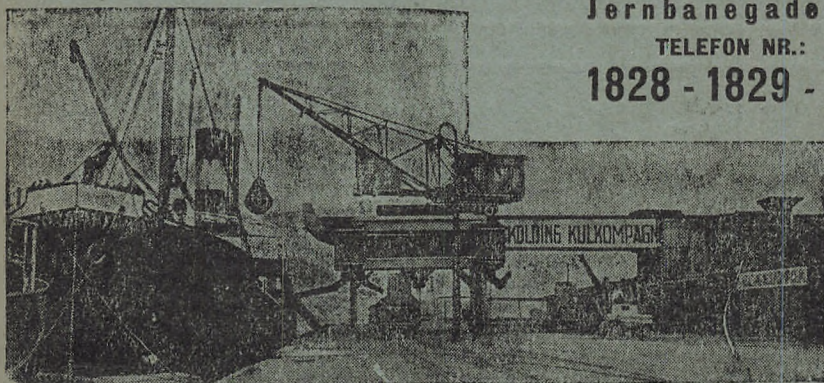

TELEFONER: 118 OG 408

STAT 16

## J. A. HANSEN <sup>A/S</sup>

TEGLVÆRKER - KALKVÆRKER - CEMENTSTØBERIER  
FORHANDLING AF CEMENT OG HYDRAULISK KALK

TELEGRAMMER: STENKALK

JERNBANEGADE 52

*Husk*

## CARL LEVISON'S

Kunst- og Handelsgartneri — Kranse- og Blomsterforretning

Telefon 146

Butik: Jernbanegade 13

Industriforeningens Bygning

Indehaver: Levison jun.

Gartneri: Fredericiavej

Indehaver: Levison søn.

## AUTOMOBILFORSIKRING

Forsikringsselskabet „LONDON“

Hurtige og kulante  
Skadesopgørelser

Agentur:

J. J. Rasmussen, Ankerhus

Telefon 756

# H. Jensens 1. Kl. Herreskræderi

Telefon 722

## Stort Klædelager

*Rimelige Priser*

Søndergade 21

Søndergade 21

# KOLDING VEJVISER OG SKATTEBOG

## 1931

12. AARGANG



UDGIVET AF  
KONTORCHEF *HERLEV HERLEVSEN*

**De billige**

## **Ordtakst-annoncer**

i  
**Jydske Tidende**

koster kun

**5 Øre pr. Ord +  
50 Øre for Overskriften**

**Minimum Kr. 1**

*Annoncer kan indtelefoneres (Kolding 17 - 717)  
det er det nemmeste for Dem.*

Det stadig stigende Antal Annoncer i *Jydske Tidende* er  
det bedste Bevis for Bladets Værdi som Annonceorgan

**Ingen Søndag Morgen uden Jydske Tidende**

## FORORD

*Hensigten med Kolding Vejviser og Skattebog, der saa billigt som muligt i tarveligt Udstyr forventes udgivet hvert Aar, er at bringe paalidelig Underretning om offentlige Institutioner, kommunale Forhold og Byens Beboere.*

*Rettelser og Oplysninger om Forhold og Foretagender, der ikke maatte være omtalte, modtages med Tak.*

*Kolding, i April 1931.*

UDGIVEREN

# Spare- og Laanekassen for Kolding By og Omegn

Jernbanegade 3

Telefon 1638 og 1639



*Indskudskapital ca. ... 17.900.000*

*Samlede Reserver ca. 1.430.000*

Kontortid fra Kl. 10—3

Lørdag 10—2

## Indholdsfortegnelse:

|  | Side |   | Side |
|--|------|---|------|
| Aldersrentevæsenet og Enkebørn . . . . . | 7    | Klage over Skatteansættelsen . . . . .    | 186  |
| Arbejdsanvisningskontoret . . . . .      | 7    | Konsulater . . . . .                      | 9    |
| Badeanstalten . . . . .                  | 7    | Kæmnerkontoret . . . . .                  | 9    |
| Banker . . . . .                         | 7    | Oppebørselsstuen . . . . .                | 10   |
| Biblioteket . . . . .                    | 8    | Pantefogeden . . . . .                    | 10   |
| Boligudvalget . . . . .                  | 8    | Politiet (Statspolitiet, se nedenfor) . . | 10   |
| Brandvæsenet . . . . .                   | 8    | Postvæsenet . . . . .                     | 10   |
| Byraadet . . . . .                       | 8    | Retsvæsenet . . . . .                     | 10   |
| Dagbladene . . . . .                     | 8    | Ritzaus Bureau . . . . .                  | 10   |
| Det offentlige Slagtehus . . . . .       | 8    | Skattevæsenet . . . . .                   | 10   |
| Elektricitetværket . . . . .             | 8    | Skoleudvalg . . . . .                     | 10   |
| Fabriktilsynet . . . . .                 | 8    | Skolevæsenet . . . . .                    | 10   |
| Fattigvæsenet . . . . .                  | 9    | Slotsruinen . . . . .                     | 10   |
| Folkeregistret . . . . .                 | 9    | Stads- og Havneingeniøren . . . . .       | 11   |
| Havneudvalget . . . . .                  | 9    | Statspolitiet . . . . .                   | 11   |
| Gasværket . . . . .                      | 9    | Sundhedskommissionen . . . . .            | 11   |
| Hjælpekassen . . . . .                   | 9    | Sygehuset . . . . .                       | 11   |
| Jernbanevæsenet . . . . .                | 9    | Telefonvæsenet . . . . .                  | 11   |
| Kasse- og Regnskabsudvalget . . . . .    | 9    | Telegrafvæsenet . . . . .                 | 11   |
| Kommunale Revisorer . . . . .            | 9    | Toldvæsenet . . . . .                     | 11   |
| Kirke- og Klokkerkontor . . . . .        | 9    | Vandværket . . . . .                      | 11   |

## Gaderne i alfabetisk Orden

|                                  | Side |   | Side |
|----------------------------------|------|---|------|
| Aagade . . . . .                 | 140  | Nordre Havnevej . . . . .                                       | 108  |
| Adelgade . . . . .               | 95   | Nordre Kangevej . . . . .                                       | 136  |
| Agtrupvej . . . . .              | 142  | Nybrogade . . . . .   | 139  |
| Ahorngade . . . . .              | 94   | Ny Kirkegaards Allé . . . . .                                   | 144  |
| Axeltorvet . . . . .             | 96   | Ny Vejlevej . . . . .   | 132  |
| Allégade . . . . .               | 125  | Nyvej . . . . .   | 144  |
| Anna Collinsvej . . . . .        | 149  | Ny Vestergade . . . . .   | 127  |
| Bakkevej . . . . .               | 131  | Ny Østergade . . . . .  | 107  |
| Bellevuegade . . . . .           | 151  | Nørregade . . . . .   | 117  |
| Bjerggade . . . . .              | 159  | Nørremarksvej . . . . .   | 136  |
| Bleggaardsstræde . . . . .       | 98   | Ottosgade . . . . .   | 155  |
| Blæsbjerggade . . . . .          | 123  | Parcelvej . . . . .   | 114  |
| Borgergade . . . . .             | 88   | Raadhuset . . . . .   | 97   |
| Brostræde . . . . .              | 112  | Rendebanen . . . . .  | 98   |
| Brændkjærgade . . . . .          | 144  | Ribe Landevej . . . . .   | 135  |
| Brændkjærhøj . . . . .           | 144  | Riberdyb . . . . .  | 114  |
| Brændkjær Udsigt . . . . .       | 143  | Rosengade . . . . .   | 161  |
| Buen . . . . .                   | 110  | Sct. Jørgensgade . . . . .                                      | 92   |
| Carl Plougsvej . . . . .         | 151  | Schjørringsvej . . . . .  | 152  |
| Christian den 10. Gade . . . . . | 138  | Seestgade . . . . .   | 155  |
| Dalbyvej . . . . .               | 115  | Skolegade . . . . .   | 94   |
| De gamle Hjem . . . . .          | 118  | Slotsgade . . . . .   | 102  |
| Domhusgade . . . . .             | 144  | Slotsstræde . . . . .   | 97   |
| Dyrehavevej . . . . .            | 136  | Slottet . . . . .   | 97   |
| Ejlersvej . . . . .              | 128  | Skrænten . . . . .  | 155  |
| Emballagefabriken . . . . .      | 108  | Solvej . . . . .  | 135  |
| Enghavevej . . . . .             | 131  | Spølrundevej . . . . .  | 136  |
| Fredensgade . . . . .            | 137  | Staldgaarden . . . . .  | 97   |
| Fredericiagade . . . . .         | 110  | Stejlbjergallé . . . . .  | 153  |
| Frydsvej . . . . .               | 128  | Stejlbjergvej . . . . .   | 154  |
| Galgebjergvej . . . . .          | 133  | Stien til Hjelms Mølle . . . . .                                | 145  |
| Gramsrolighedsvej . . . . .      | 128  | Stigaardsvej . . . . .  | 130  |
| Grønnegade . . . . .             | 160  | Svinget . . . . .   | 152  |
| Gøhlmannsvej . . . . .           | 133  | Sydbanegade . . . . .   | 117  |
| Haderslevgade . . . . .          | 146  | Søgade . . . . .  | 127  |
| Havneboligerne . . . . .         | 108  | Søndergade . . . . .  | 113  |
| Helligkorsgade . . . . .         | 99   | Søndre Havnegade . . . . .                                      | 109  |
| Hollændervej . . . . .           | 138  | Teglgaardsvej . . . . .   | 140  |
| Hospitalsbakke . . . . .         | 130  | Thorkilds Allé . . . . .  | 159  |
| Hospitalsgade . . . . .          | 122  | Toldbodgade . . . . .   | 107  |
| Hydræstræde . . . . .            | 96   | Torvegade . . . . .   | 97   |
| Industriforeningssgade . . . . . | 158  | Toppen . . . . .  | 154  |
| Iver Sørensenngade . . . . .     | 145  | Tværvej . . . . .   | 136  |
| Jernbanegade . . . . .           | 102  | Udsigten . . . . .  | 134  |
| Karolinegade . . . . .           | 150  | Utzonsgade . . . . .  | 133  |
| Katrinegade . . . . .            | 88   | Vandværksvej . . . . .  | 132  |
| Kikkenborgvej . . . . .          | 130  | Vennegade . . . . .   | 126  |
| Kirketorvet . . . . .            | 95   | Vejle Landevej . . . . .  | 135  |
| Klostergade . . . . .            | 111  | Vejrupsgade . . . . .   | 161  |
| Kralundsgade . . . . .           | 158  | Vesterbrogade . . . . .   | 90   |
| Krathusgade . . . . .            | 146  | Vestergade . . . . .  | 97   |
| Langelinie . . . . .             | 88   | Villagade . . . . .   | 126  |
| Lindegade . . . . .              | 94   | Volkertsgade . . . . .  | 139  |
| Losbygade . . . . .              | 119  | Østergade . . . . .   | 101  |
| Losbystræde . . . . .            | 124  | Østerbrogade . . . . .  | 108  |
| Losby Toft . . . . .             | 131  | Østergaardsvej . . . . .  | 159  |
| Lykkegaardsvej . . . . .         | 152  | Det af Dalby Komm. indl. Distrikt . . . . .                     | 162  |
| Læssøgade . . . . .              | 150  | Det indlemmede Kolding Landsogn . . . . .                       | 162  |
| Mariegade . . . . .              | 141  | Det indlemmede Distrikt af Harte-<br>Bramdrup Kommune . . . . . | 170  |
| Markdannersgade . . . . .        | 97   | Det indlemmede Distrikt af Vonsild<br>Kommune . . . . .         | 173  |
| Mazantigade . . . . .            | 107  | Det indlemmede Distrikt af Seest<br>Kommune . . . . .           | 178  |
| Munkegade . . . . .              | 109  |   |      |
| Møllegade . . . . .              | 141  |   |      |
| Nebel-Egtvedvej . . . . .        | 136  |   |      |

Expres-Lakfernis

Almindelig Gulvfernis

Tillavet Oliemaling

Tagmaling

Fugtighedsfarve

Cyklelak

Kunstmalerartikler

Bonevox

Boneolie

Lakfarver

Tapeter

Rullegardiner

Voxdug

**Linoleum**

(Paalægning ved Fagmand besørges)

**Præstegaardstæpper**

**A. D. Burcharth & Søn**

**Lak-, Fernis- & Farvefabrik**

Fabriks-Udsalg: Torvet. Telef. 775

Grundlagt 1861





Prøv vor

**Mopp-Olie,**  
**Bonevox**  
og  
**Afgnidnings-Politur**

**Malervarer**  
**Tapeter**  
**Rullegardiner**  
**Tapetlister**  
**Gulvlakfernis**  
(Caledonianlakfernis)  
**Gulvlak** og  
**alm. Gulvfønis**  
Diktator

**Linoleum**  
(Paalægning besørges af Fagmænd)

**L. Beck<sup>A</sup>|s**  
Munkegade 8 Telefon 135

## Offentlige Institutioner m. v. i Kolding.

### Aldersrenteudvalget og Enkebørns- understøttelse.

Formand: Redaktør N. Therkilsen.  
Kontor: Raadhuset, Telf. 1800. Kontortid  
3—5. Økonom Anton Lorensen.

### Arbejdsanvisningskontoret.

Fredericiag. 10, Telf. 910, Kontortid fra  
8—9 og 11—12 (Lørdag fra 7—12), Em.  
fra 3—5 og for Kvinder alene fra 2—3.  
Begæring om Arbejdskraft modtages  
saa vidt muligt hele Dagen. Kontor-  
bestyrer: H. Chr. Hansen.

### Badeanstalter.

Haderslevgade 12—14—16. Telf. 320. Kar-  
bade for Damer og Herrer hver Dag  
fra 9—7, Fredag og Lørdag til Kl. 10  
Aften. Romerske, russiske og medicin-  
ske Bade: Damer fra 1—4½ Em., Her-  
rer fra 9—12 og 4½—7, Fredag og Lør-  
dag til Kl. 10 Aften. Afdeling for Folke-  
bade fra 9—7, Fredag og Lørdag til Kl.  
10 Aften.

Jernbanegade 42, Telf. 1724. — Kar- og  
Brusebade samt alle Slags elektr. Ba-  
de, Massage og Fodpleje daglig for  
Damer og Herrer 9—7, Fredag 9—9 og  
Lørdag til 10 Aften.

Afdeling for romerske og russiske Bade:  
Damer: Mandag, Onsdag 10—4, Fredag  
10—9, Herrer: Mandag, Onsdag 4½—7,  
Tirsdag, Torsdag 10—7, Lørdag 10—10.  
Billige Damp- og Brusebade: Damer:  
Fredag Aften 6—9, Herrer Torsdag Af-  
ten 6—9.

### Banker.

Nationalbankens Filial. Direktør: R.  
Laub. Bogholder: O. Valeur. Kasserer:  
J. Bennezen. (Kontortid: 10—3. Lør-  
dag 10—2).

Kolding Folkebank. Direktører: S. Niel-  
sen og A. Brink. (Kontortid: 10—12 Fm.  
og 1½—4 Em., Lørdag 10 Fm.—2 Em.).

Kolding Laane- og Diskontokasse. Direk-  
tør: V. Tarp. (Kontortid: 10—12 Fm. og  
1½—4 Em., Lørdag 10—2).

Landmandsbanken, Kolding Afdeling. Direktør: Jac. Bech. (Kontortid: 10—12 Fm. og 1½—4 Em., Lørdag 10—2), Telf. 1886, 1887, 1888. Statstelf. 6

Spare- og Laanekassen for Kolding By og Omegn, Jernbanegade 3. Direktør: P. Fasting. (Kontortid: 10—3, Lørdag 10—2). Telf. 1638 og 1639. Direktøren privat 338.

#### Biblioteket.

Kolding Centralbibliotek, Rendebanen 10, Telf. 675. Bestyrelsens Formand: Kæmner P. Zoffmann. Bibliotekar: H. V. Foldal. Adgang gratis til Læsesalene. Udlaanet er gratis for Beboerne i de Kommuner, der yder Biblioteket Tilskud, imod at enhver Laaner køber Bibliotekets Hovedkatalog.

Læsesalene: 1. Juni—31. Aug.: Hverdage Kl. 10—12 og 14—20. Lukket om Søndagen. Udlaanet: 1. Juni—31. Aug.: Kl. 10—12 og 14—19. Fra 1. Septbr.—31. Maj er Aabningstiderne: Læsesalene: Hverdage: Kl. 10—12 og 14—21 samt Søndag Aften Kl. 19—22. Udlaanet: Hverdage: Kl. 10—12 og 14—20.

#### Boligudvalget.

Formand: Tømrerm. Oluf Rasmussen.  
Kontor: Raadhuset. Aaben fra 10—1. Telf. 1800. Boliginspektør: Jens Jensen.

#### Brandvæsenet.

Brandinspektør: Blikkenslagerm. Johs. Bach (Telf. 330). Vicebrandinspektør: N. H. Grøn, Ahorgade 11 (Telf. 967). Brandvæsenet alarmeres fra Politivagten paa Raadhuset, Torvet, Telf. 1501.

#### Byraadet.

\*Borgmester: Landsretssagf. V. Juhl.  
De øvrige Medlemmer: Malerm. Frederik Andersen; Bankdir. Jac. Bech; Fabr. P. Beierholm; Kalkulator Aage Bennike; Fabrikinsp. H. Bidstrup; Arbm. Rasm. Clausen; \*Redaktør, Folketingsm. Knud Hansen; \*Uddeler J. P. Jensen; Togfører Marinus Larsen; Overportør J. N. Lausen; Tømrerm. A. C. Nielsen; \*Direktør N. P. Nielsen; Murermester Carl Olling; \*Tømrerm. Oluf Rasmussen; Skræder C. L. Schmidt; Købmand H. Soll; Dyr læge Ivar H. Simonsen; Konsul Chr. S. Stenderup; Rentier M. Strunge og Redaktør Niels E. Therkilsen.

De med \* betegnede Byraadsmedlemmer udgør Kasse- og Regnskabsudvalget.

Borgmesterkontoret: Telf. 1800. Byraadssekretær: Niels Jacobsen.

#### Dagbladene.

„Jydske Tidende“ — „Kolding Avis“. Redaktør: Helge Knudsen. — Forretningsfører: Sven Jacobsen. Redaktion Telf. 717, 1497, Eksped. Telf. 17, 717

„Kolding Folkeblad“. Redaktionen: Redaktør: N. E. Therkilsen og Redaktør H. Schrøder. Redaktionssekretær og Forretningsfører: Vilh. Behrens. — Redaktion Telf. 1998. Ekspeditionen Telf. 2000.

„Kolding Social-Demokrat“. Redaktionen Telf. 1493, Statstelefon 3. Redaktører: Knud Hansen (ansvarlig), Telf. 592, og Søren M. Jensen, Telf. 1494. Redaktionssekretær Hans Jensen. Ekspeditionen Telf. 193. Forretningsfører A. P. Thomsen (Telf. 418).

„Venstrebladet“. Redaktionen Telf. 505. Redaktør S. M. Sørensen (Omst. t. priv.) — Ekspeditionen Telf. 1212, Annoncer, Abonnement, Forretningsfører E. M. Hansen.

#### Det offentlige Slagtehus.

Riberdyb 10, Telf. 242 Kontoret og Inspektøren, 1142 Slagtehallen. Aabent fra 7—11 og 1—5 (Lørdag 7—12). Inspektør: Dyr læge J. F. Pedersen.

#### Elektricitet.

Kolding Bys Elektricitetsforsyning. Kontortid 10—3. Telf. 1384, herigennem Kabelmesteren og Bogholderiet. Kabelmesteren privat Telf. 1049, Montøren Telf. 1594, Driftsbestyreren Telf. 250, Privat 909.

Udvalget: Kalkulator Aage Bennike, Formand; Fabrikinsp. H. Bidstrup; Murermester Olling.

Sydøstjyske Elektricitetværker. Kontortid 10—1. Telf. 250. Dampkraftcentralen Telf. 1385 — Vandkraftcentralen Telf. 1474. Værkmesteren privat 908. Driftbestyreren privat 909. Bogholderiet 1384. Formand: Proprietær Jens Jensen, Rugholm.

#### Fabriktilsynet.

Fabriktilsynets Kolding Kreds omfatter Dele af 33., 34., 65., 66. og 67. Politikredse. Fabrikinspektør Hagbard Bidstrup, Grønningen 1. Træffes personlig bedst Mandag. Telf. 426.

Bageritilsynet: Fabrikinspektør Hagbard Bidstrup. Telf. 426.

Dampkedelitilsynet: Fabrikinsp. Hagb. Bidstrup, Telf. 426. — Kedelbesigtigelsesmand: L. Madsen, Sdr. Kongevej, Telf. 1449.

Det kommunale Maskintilsyn (Tilsyn med Maskiner, der ikke er henlagt under Fabriktilsynet): for Kolding I Kreds Møllebygger N. A. Christensen, Parcelvej, Telf. 258, for Kolding II Kreds Elektricitetværkbest. Simonsen, H. C. Petersensvej, Telf. 332.

#### Fattigvæsenet.

Formand: Rentier M. Strunge.

Bogholder: C. Jensen. Kontor: Raadhuset, Telf. 1800. Kontortid 10—12 og 3—5.

#### Folkeregistret.

Raadhuset, Telf. 1800. Kontortid: 10—1 og 3—4. Kontorchef Herlev Herlevsen.

#### Gasværket.

Formand: Konsul Chr. Stenderup.

Bestyrer: Jensenius Husted. Kontortid 9—12 og 2—5 (Lørdag dog kun til Kl. 3). Telf. 161.

#### Havneudvalget.

Borgmester, Landsretssagfører V. Juhl; Arbm. Rasm. Clausen; Direktør N. P. Nielsen; Kømand H. Soll; Konsul Chr. S. Stenderup.

Havneingeniør: cand. polyt. C. A. Lassen. Kontor: Raadhuset (Telf. 1800). Aabent 10—1.

#### Hjælpekassen.

Eduard Rasmussen, Teglgårdsvej 2, Formand; Fru Karen Lauridsen, Aalykkgade 15, Næstformand; Kreaturhdl. A. Andersen; Bagermester H. P. Hansen; Direktør S. Drøyer; Skræder H. P. Jensen; Arbm. Johs. Skøtt; Bestyrer Chr. A. Iversen; Former Sofus Petersen.

Kontor: Raadhuset. Telf. 1800. Fuldm. Andreassen, 9½—11½ og 1½—3.

#### Jernbanevæsenet.

Statsbanestationen (Telf. 641) aaben hele Døgnet for Indlevering af Rejse- og Ekspresgods samt Frimærkepakker. — Stationsforstander J. F. N. Speich. Trafikkontrolører: C. P. Christiansen; J. J. Rasmussen; Simon Jacobsen; J. P. C. Meyer.

Godsekspeditionen (Telf. 103) er hele Aaret paa Hverdage aaben for Fragtgods: 8 Fm.—6 Em. Ilgods: hele Aaret 6 Fm.—7 Em. (Hverdage), 6—9 Fm. og 4—7 Em. (Søn- og Helligdage). Godsekspeditor: P. K. Amdisen. Kontrolør: J. P. Broe.

Kolding Sydbaner. Hovedkontoret (Telf. 895). Driftsbestyrer Stationsforst. G. M. Petersen. Overassistent Boisen Schmidt. Sydbanegaarden (Telf. 695) aaben fra 6¼ Fm. til 9 Aften for Frimærkepakker og Ilgods. Fra 8—12 og 2—6 for Fragtgods. Stationsforstander G. M. Petersen.

Troldhede—Kolding—Vejen Jernbane. Hovedkontoret (Telf. 1123), Fredericiavej 69, Kolding. Driftsbest.: H. Stensballe.

#### Kasse- og Regnskabsudvalget.

Borgmesteren plus 4 Medl. (se Byraadet).

#### Kommunale Revisorer.

Fabriksforvalter M. I. L. Jessen, Søgade 6 og Trafikkontr. J. J. Rasmussen, Dalbyvej 15

#### Konsulater.

Brasilien: Chr. Friis, Jernbanegade 29, Telf. 1619.

Sverrig: Anthon Jacobsen, Losbyg. 71

Tyskland: Ingeniør I. Jørgensen, Haderslevgade 25. Telf. 1228.

Holland: Jac. Ræder, Vice-Konsul, Toldbodgade 4, Telf. 91 og 1091.

Norge: H. C. Petersen, Dyrehavegaardsv (Sæbefabriken), Telf. 656.

England: Chr. Eff, R. af D., Søgade 10.

Finland: Chr. S. Stenderup, Buen 2. Telf. 42.

#### Kirke- og Klokkerkontorer.

St. Nicolaj Sogn: Sognepræst: Pastor B. Nordentoft. Rs. Kapellan: Pastor M. Juhl. Præsternes Træffetider: Tirsdag og Lørdag Kl. 11½—12½, øvrige Dage Kl. 5—6 (undt. Mandag for Pastor Juhls og Onsdag for Pastor Nordentofts Vedkommende). Kirkeværge: Konsul H. C. Petersen. Kordegn: Lund, Ahorgade 3, Kontortid 5¼—6½.

Kristkirkens Sogn: Provst I. M. Roesen, Præsteboligen, Haderslevgade. Kontortid 6—7 Em. Kirkeværge: Bygmester Mazanti Petersen. Kordegn: Johs. Aage, Kordegneboligen, Haderslevgade, Kontortid 6—7. Kirkebetjent: A. Benborg, Kirkebetjentboligen, Haderslevgade.

#### Kæmnerkontoret.

Raadhuset, Telf. 1800. Postkonto 7127. — Kontortid: 10-14. Kæmner: P. Zoffmann. Bogholder: Frk. Henr. Eilersen. Kasserer: Frk. Christiane Hansen. Fuldm.: T. E. Castberg.

**Oppebørselsstuen.**

Slotsgade 2; Telf. 237, Postkonto 6910.  
Kontortid: 9—12 og 2—4. Bestyrer: V. Magnussen.

Stenderup Skovkasse. Slotsgade 2, Telf. 237, Postkonto 6910. Kontortid: 9—12 og 2—4. Skovkasserer: V. Magnussen.

**Pantefogeden.**

Pantefoged Frands Sørensen, Privat Telf. 1351. Villa „Vi-To“, Hospitalsbakke.

**Politiet.**

Politimesterens Kontor (Telf. 235 og 944) Domhuset. Politimester: Thalbitzer. Politifuldmægtig: cand. jur. Regnar Jensen. Politistationen (Telf. 305). Politiasistent: G. Kleberg. Arrestforvarer: F. H. Rasmussen. Statspolitiet: Se nedenfor.

**Post- og Telegrafvæsenet.**

Banegaardspladsen (Telef. 602 for Post, Staten for Telegraf og Statstelefon).

Postkontoret aabent: Hverd. 9—12 og 14—18,30.

Telegraf og Telefon aaben: Hverd. 8—21, Sønd. 8—21.

Postmester: A. E. Baastrup. Kontrolører: Kaptajn M. P. C. O. Rossdahl; E. T. Harder; I. P. Jørgensen; F. R. Nielsen

**Retsvæsenet.**

Civildommerens Kontor (Telf. 62) Domhuset, aabent fra 9—5. Civildommer: V. Terndrup (R. af D.). Fuldmægtige: J. Hansen og Jastrup (Auktioner), Hultberg (Tinglysningsvæsenet) og Hviid (Foged- og Noterialforretninger).

Kriminaldommerens og Skifteforvalterens Kontor (Telf. 299) Domhuset, aabent fra 9—5. Kriminaldommer: Sv. Kaarsen. Fuldmægtige: J. Knudsen (Skiftevæsenet) og K. Ewald (Strafferetsplejen).

**Ritzaus Bureau.**

Toldbodgade 4. Bestyrerinde A. Hansen. (Telf. 207, 365 og 1000, Statsst. 7). — Aabent Kl. 7½—1. (Aften — privat — Telf. 207 eller 365).

**Skattevæsenet.**

Skatteraadet for Kolding Skattekreds. Formand: Murerm. A. Andersen, R. af D., Katrinegade 29, Maskinarb. Jacob Hansen, „Sparta“, Vandværksvej, Proprietær Axel Thygesen, Karlsminde, V. Nebel, og Proprietær H. Clausen, Østergaard, Ødis.

Overligningskommissionen for Kolding Købstad: Direktør Konstantin-Hansen, R. af D., DM.

Ligningskommissionen: Pantefogedass. N. P. Nielsen (Formand); Redaktør S. M. Jensen (Næstformand); Overportør M. Petersen; Fabrikant Volmer Stigaard; Konditor P. W. Klaaborg; Arbm. Jens Jensen; Arkitekt C. Svane; Købmand Johs. Aagaard; fhv. Propr. L. Jørgensen; Tømrerm. Jørg. Bondesen; Træskohandler I. B. Jakobsen; Snedkerm. J. Andersen; Kontormedhj. N. P. Andersen; Blikkensl. C. Phippenbring; Ty-pograf N. Olesen.

Sekretær: Skatteinspektør Chr. Sørensen. Skattelegningskontoret (personl. Skatter) Raadhuset, Telef. 1800. Kontortid: 10—13.

**Ejendomsskattekontoret.**

Telf. 1800, Raadhuset, Kontortid: 10—13. Beregningskontor for alle Skattearter. Udsteder Hartkorns-, Ejendomsskyld-, Skatte- og Klasseattester. Paategner Skøder om Ejendomsskyld og betalte Skatter. Kontorchef Herlev Herlevsen.

**Skolevæsenet.**

Kolding Skolekommission: Sognepræst Nordentoft, Provst Roesen m. fl.

De kommunale Skoler: Drengeskolen: Overlærer: Im. Hølund. Pigeskolen: Overlærer og Inspektør P. Blom. Forskolen: Overlærer Frk. Theodora Deissner, Kontortid hv. Skoledag Kl. 8 (8,30) til 9 (9,25).

Hvidsminde Skole: Lærerinde Fru Lundbye.

Den højere Almenskole. Rektør: Hakon Fogh. Træffes hver Skoledag Kl. 12—1.

Skoleudvalget: Fabrikinspektør Haabard Bidstrup, Form.; Redaktør Knud Hansen, M. af F.; Bankdir. Beck; Murermester Olling og Togfører Larsen.

**Slotsruinen „Koldinghus“ med derværende Samlinger.**

Opsynsboligen (Tlf. 763). Ruinen med det kulturhistoriske Museums derværende Samlinger er tilgængelig ved Henvendelse til Opsynet. 1. Oktbr. til 30. April fra 9—3. 1. Maj til 30. Septbr. fra 9—6. Ordinær Entré 50 Øre med Nedsættelse for Børn og forud anmeldte Foreninger paa mindst 25 Personer. Museumsbestyrelsen bestaar af: Guldsmed Holg. Kyster, Formand, Konsul J. Ræder, Kasserer, fhv. Rektør G. Bruun, Forst. O. C. L. Espersen, Kredslæge Dr. med. Axel Hansen, Politifuldm. cand. jur. Regnar Jensen og Stadsingeniør cand. polyt. A. C. Lassen.

Kunstforeningens Samlinger findes i Stuelokalerne i Frederik IV.s Fløj; tilgængelige samme Tider som Museet.

**Stads- og Havneingeniørens Kontor  
samt Bygningsinspektoret.**

Raadhuset (Telf. 1800). Aabent fra 10—1. Stads- og Havneingeniør samt Bygningsinspekt. cand. polyt. C. A. Lassen.

**Statspolitiet.**

Kontor: Domhuset: østre Trappe 1. Sal. Aabent fra 9—6. Pasekspedition for Ud-lændinge fra 9—11 Fm., Telf. 1806 og 1807, gennem hvilken der kan faas Forbindelse med Kontoret, eller, naar dette er lukket, med den vagthavende Statsbetjent. Uden for Kontortiden kan Anmeldelser afgives paa Politistationen, der tilkalder Statspolitiet. Overvagtm.: A. Elkjær.

**Sundhedskommissionen.**

Politimester Thalbitzer, Formand; Kredslæge Dr. med. Axel Hansen.

**Sygehuset.**

Telef. 53, 392 og 483. Kontor og Inspektør 596. Bestyrelsen: Konsul Chr. Stende-

rup, Formand; Amdsraadsmedlem, Proprietær Kjær; Amdsraadsmedlem, Proprietær Thuesen. Overlæge: Dr. med. J. Bojsen. Inspektør: H. J. Hansen. Kontoret aabent fra Kl. 8 Fm. til 5 Em.

**Telefonvæsenet.**

Jydsk Telefon-Aktieselskab. Distriktskontoret i Kolding: Munkeg. 1, Telf. 1665, 1666, 1667. Aabent 9—5. Distriktschef: S. C. Hempel. Ingeniør: C. G. Christensen. Telefonmester: A. Christensen.

**Toldvæsenet.**

Toldkammeret (Telf. 137), Toldbodgade, aabent 8—5 Hverdage. Toldforvalter: Løjtnant L. C. Ludvigsen. Toldkontrollører: Søren Sonnichsen, Gerhard Nielsen og K. M. Madsen.

**Vandværkerne.**

Udvalget: Fabrikinspektør Hagbard Bidstrup, Formand; Redaktør Therkilsen; Tømrerm. A. C. Nielsen. Vestre Vandværk, Telf. 29 og 1630. Østre Vandværk, Telf. 332. Bestyrer: O. Schultz. Kontoret og Bestyreren, Telf. 29.

# DEN DANSKE LANDMANDBANK HYPOTHEK- & VEKSELBANK

AKTIESELSKAB

AKTIEKAPITAL... 50 MILL. KRONER  
RESERVEFOND... 34 MILL. KRONER

**KOLDING AFDELING**

— MODTAGER PENGE TIL FORRENTNING —

PAA 3 MAANEDERS OPSIGELSE . . . . . 4½ %  
PAA ANFORDRING . . . . . 4 %  
PAA ANFORDRING MED CHECKS . . . . . 3½ %

OG UDFØRER ALLE ALMINDELIGE BANKFORRETNINGER

KONTORTID 10—12 OG 1½—4. — LØRDAG DOG KUN FRA KL. 10—2  
TELEFONER 1886 - 1887 - 1888

# **MONOPOL<sup>S</sup>**

## **Herreklæder**

er

**bedre og billigere**

**end alt andet!**

---

**Kirketorvet KOLDING Telefon 537**

# **A. Fløe Nielsen**

R. Malling Schmidts Eftfl.

**Mazantigade 24**



**1. Klasse**

**Kolonial- og Delikatesseforretning**

*Cigarer - Cigaretter og Tobakker*

*Vine og Spirituosa*

Telefon 1812 og 1813

Telefon 1812 og 1813

## Person-Register.

### A

Aagaard, Andrea, Enkefrue, Læssøeg. 3  
 — Anna, Bogh.ske, Haderslev. 1  
 — Aug., Sadelm., Højbovej  
 — Børge, Eksportør, Parcelvej 16 a  
 — Hans, Ny Vejlevej 6 a  
 — Lilli, Rendebanen 12  
 — Johs., Forstander, Haderslev. 32  
 — Johs., Købmd., Rendeb. 12  
 — Petra, Enke, Piledamsv. 26  
 — Sine, De gamles Hjem  
 Aage, Johs., Kordegn, Haderslev. 38  
 Aagesen, Emil G, Arbm., Brændkj. Uds.  
 Aakerlund, Aug. E R, Bagerm., Sønder-  
 gade 28  
 — Elly, Frue, Katrineg. 66a  
 — Fred., Slagtersv., Dyrehavevej 133  
 Aarup, Kirsten, Sygepl., Ejlersv. 5  
 — Kristian, Snedker, Haderslev. 20  
 Aarø, And. F., Skråder, Søgade 17  
 Aarøe, Anna Marie, Husm., Rendeb. 6  
 — Joh. H L, Rejsebud, Agtrupv. 45  
 — Laurits L, Mælkehdl., Piledamsv. 57  
 Aasby, Jens R, Revisor, Jernbaneg. 33  
 Abelstedt, Christine, Pakkerske, Søg. 51  
 — Ernst E, Blikkenslv., Gl. Kongevej  
 — Georg, Konditor, Søgade 51  
 — Gotfred P, Gøhlmannsv. 45  
 Adolph, Marie U, Rentrice, Hollænderv. 8  
 Adolfsen, Th., Kommiss, Seestvej 3  
 Adriansen, Sigrid, Kont., H/S Sdr. Vang  
 Adsbøl, Iver S, Staldforp., Vesterg. 12  
 Adsbøll, Anna, Frue, Mariegade 5  
 — Andr., Arbm., Alpedalsvej  
 — Chr. N, Cigarm., Læssøegade 3  
 — Ellen, Vikar, Katrineg. 21  
 — L N, Tømrem., Haderslev. 1  
 — Maja, Paalæggerske, Stejlbergv. 1  
 — Marie, Eksped., Katrineg. 21  
 — Niels L, Arbm., Stejlbergvej 1  
 — P L, Chauffør, Seestvej 41  
 Agerberg, Axel, Repræs., Haderslev. 53  
 Agerup, Frederik, Detaill., Losbyg. 20  
 — Max L, Urmager, Vejle Landev. 65 ab  
 Agger, Hans, Gartnermedhj., Tved Mark  
 Aggerholm, Maren, Hospitalsg. 4-6  
 Aggesen, Ingeborg, Hospitalsg. 4-6  
 Aglund, Anton P M, Detaill., Allég. 29  
 Ahn, A Eriksen, Kommiss, Lykkegrdsv. 10  
 — Carl D E, Repræs., „Skovhøj“  
 — Claudius Eriksen, Typograf, Thorkilds  
 Allé 12  
 — Edith E., Kontorist, „Skovhøj“

### Ahn

— Fr. Eriksen, Detaill., Thork. Allé 12  
 — Jes Eriksen, Cigarfabr., Sønderg. 7  
 — Johs. Eriksen, Musiker, Agtrupv. 13b  
 — Ove E, Kontorass., „Skovhøj“  
 — Peter E, Maler, Kirkevej 2  
 — Peter J E, Bogh., „Skovhøj“  
 — Peter D Eriksen, Mekaniker, Stejl-  
 bjergallé 22  
 — Sigurd, Kontorist, Sønderg. 7  
 Ahrenkiel, Anna B, Husbest., Allég. 25  
 Albert, Poul E, Arbm., „Solvang“  
 Albertsen, Anker, Glarm., Rendebanen 7  
 — Carl P, Kommiss, Munkeg. 8  
 — Jens, Skråddersv., Nørreg. 6  
 — Jens J, Grdejer, Vonsildvej  
 — Margrethe, Cigarhdl., Rendebanen 7  
 — Olaf, Kommiss, Nørreg. 6  
 — Peter, Chauffør, Vonsildvej  
 Albjerg, Fred., Lagerarb., Agtrupv. 5 b  
 Albrechtsen, Cecilie, Eksp., Frederv. 61  
 — Alfred, Mekaniker, Losbyg. 64  
 Albrektsen, Charlotte, Aldersrn., Læssøe-  
 gade 53  
 — Rob., Toldass., Seestvej 47  
 Aldershvile, Palæmine, Sønderg. 14  
 Alexandersen, Frederik Krohn, Arbm.,  
 Bakkevej 38  
 Allesøe, Anna, Syerske, Agtrupv. 9 b  
 — Hans, Møllebygger, Agtrupv. 9 b  
 — Johs., Maskinist, Agtrupvej 9  
 — Laurits P, Lokomotivf., Aagade 1  
 Alminde, Aage, Lærer, Dyrehaveg. 18  
 Alsted, Gudrun, Økonoma, Sygehuset  
 Alsoer, Thorv. G E, Styrm., Krathaveg.  
 Amdisen, P Kr., Godseksped., Frederv. 21  
 Amdrup, Olga, Slotsg. 9  
 Ammentorp, A, Bogholder, Læssøeg. 12  
 — O, pens. Lærerinde, Katrineg. 31  
 Ammundsen, N C V, Blikkensl., Losby-  
 stræde 10  
 — Vill., Typograf, Østergdsv. 10  
 Andersen, Aage, Forretningsf., Munkeg. 3  
 — Aage, Typograf, Agtrupvej 70  
 — Aage, Savskærer, Seestvej 27  
 — Aage A, Bagersv., St. t. Hjelms Ml. 8  
 — Agnes, Frue, Sønderg. 20  
 — Axel, Repræs., Haderslev. 28 a  
 — Axel, Mekaniker, „Sdr. Vang“  
 — Aksel B, Medhj., Udsigten 15  
 — Axel E, Bankass., Strandvejen  
 — Aksel J V, Assurandør, Jernbaneg. 23  
 — Aksel M, Typograf, Tøppen 7  
 — Axel T, Fabrikant, Parcelvej 28

Telefon 441 **TYGE THYGESEN** Losbyg. 65  
 (tidl. C. L. Schmidts Ejendom). Kul, Koks, Cinders, Briketter, Pinde, Brænde og  
 Tørv leveres overalt til billigste Dagspris.

- Andersen  
 — Alfred, Skomagerm., Dalbyvej 18  
 — Alfred C, Arbm., „Ravnsbjerg“  
 — Alfred M, Brøngraver, Vejle Ldv. 65ab  
 — Alma, Enke, Fredericiav. 11  
 — Anders, Aldersrn., Hospitalsg. 29  
 — Anders, Arbm., Seestvej 106  
 — Anders, Kreaturhdl., Vonsildvej  
 — Anders, Arbm., I. Sørensensg. 8  
 — Anders, Arbm., Katrineg. 2  
 — Anders, Husejer, I. Sørensensg. 20  
 — Anders, Malersv., Solvej 16  
 — Anders, Murerarbm., Allégade 11  
 — Anders Karl, Skomagerv., Hospitalsgade 37  
 — Anders Chr., Konditor, Toppen 7  
 — Anders Chr., Barber, Mariégade 2  
 — Anders Chr., Lærer, Dyrehavegrdsv. 7  
 — And. Chr., Murerm., Katrineg. 29  
 — Anders Chr., Snedkersv., Iver Sørensensg. 16  
 — Anders Fr., Rejsefotograf, Vesterg. 1  
 — Anders J, Arbm., Havegade 3  
 — Anders J, Sadelm., Ny Vesterg. 9  
 — Anders J, Mekaniker Frydsvej 11  
 — Anders J, Tømrerm., O. Ryesg. 42b  
 — Anders K, Forretningsf., Fredericiavej 77  
 — Anders L, Arbm., Seestvej 113  
 — A Nygaard, Repræs., Fredensg. 12  
 — Anders P, Overportør, Domhusg.  
 — Anders P, Spinder, Piledamsvej 55  
 — Anders P, Murersv., Tved Mark  
 — Anders Pedersen, Blæsbjergg. 20  
 — Anders V F, Typograf, Udsigten 6  
 — Andr., Arbm., Frydsvej 7 tv.  
 — Andr., Overportør, Seestvej 10  
 — Andr. I, Højbovej 2  
 — Andr. M, Arbm., Lykkebo  
 — Andr. M, Lagerform., Brændkjærg. 9  
 — Andr. M, Dropskoger, „Lykkebo“  
 — Ane M, Enkefrue, Ottosgade 5  
 — Anna A F, Strikkerske, Østergdsv. 6  
 — Anna, Enkefrue, Ejlersvej 32  
 — Anna K, Enkefrue, Søgade 29  
 — Anna C, Eksped., Lindeg. 7  
 — Anna C, Serveringsf., Sønderg. 13c  
 — Anna C, Rentrice, Seestvej 38  
 — Anna E, Sygepl., Sygehuset  
 — Anna H, Husbest., Fredericiavej 77  
 — Anna K, Detaillist, Udsigten 10  
 — Anna Kathr., Telefonist, Bjergg. 30  
 — Anna M, Enkefrue, Højbovej 2  
 — Anna Sofie, Syerske, Graacksvej 20  
 — Anton, Arbm., I. Sørensensg. 13  
 — Anton, Chauffør, Hollænderv. 25  
 — Arendt, Skomager, Bakkevej 28  
 — Arnold, Mekaniker, Losbyg. 61  
 — Asta, Tilskærerske, Vonsildvej  
 — Aug., Direktor, „Jowa“  
 — August, Mekaniker, „Jowa“  
 — Augusta, Damefrisørinde, Adelg. 12  
 — Betty, Eksped., Østerg. 20  
 — Bodil M, Enke, Dalbyvej 7
- Andersen  
 — Carl, Snedker, Toppen 3  
 — Carl Chr., Gartner, Nørreg. 44  
 — Carl Chr., Tømrersv., Agtrupv. 44  
 — Carl Henry, Bagerikarl, Bakkevej 12  
 — Carl Th., Gartner, Hvidsminde Mark  
 — Karla E, Kontorist, Kirkevej 9  
 — Carlo, Chauffør, Piledamsv. 4  
 — Carlo P, Maler, Agtrupv. 44  
 — Cecilie, Lærerinde, „Jowa“  
 — Cecilie K, Enke, De gamles Hjem  
 — Charles P, Arbm., Frydsvej 17  
 — Charles V, Snedkerm., Losbyg. 18  
 — Chr., Arbm., Losbyg. 92  
 — Chr., Arbm., Kongehusvej  
 — Chr., Lagerforv., Losbygade 81 b  
 — Chr. H, Arbm., Allég. 56  
 — Chr. J, Maskinarb., Blæsbjergg. 25  
 — Chr. J, Radiotekniker, Katrineg. 2  
 — Chr. M, Købmand, Piledamsvej 1  
 — Chr. R, Møllejejer St. t. Hjelms Ml. 8  
 — Chr. Th., Arbm., Ny Østerg. 11  
 — Chr. V, Maler, Agtrupvej 25  
 — Christ M, Frk., Agtrupvej 1  
 — Kristine, Telefonistinde, Seestvej 103 b  
 — Conrad, Købmd., Haderslevg. 13  
 — Dagmar M, Syerske, Lindeg. 4  
 — Dagny, Eksped., Møllegade 4  
 — Ditlev, Bageriarb., Jernbaneg. 33  
 — Ditlev P, Bagerm., Klosterg. 13  
 — Dorthea, Enkefrue, Borgerg. 2  
 — Ebba, Korrespondent, Aalykkeg. 28  
 — Edvard, Journalist, Jernbaneg. 46  
 — Edvard, Vognmand, Hospitalsg. 43  
 — Ejnar, Arb., Vestergade 1  
 — Ejnar, Chauffør, Mazantigade 4  
 — Ejner Th., cand. pharm., Sønderg. 32  
 — Ejner, Arbm., Gøhlmannsv. 138  
 — Ejner, Arbm., „Gimle“  
 — Eivind, Typograf, Losbyg. 98  
 — Elise, Forretningsbest., Karolineg. 1  
 — Ellen, Presserske, I. Sørensensg. 8  
 — Else Kirstine, Hospitalsg. 4-6  
 — Else M K, Losbyg. 80  
 — Emanuel, Malersv., Haderslevg. 22  
 — Emma, Enkefrue, Dalbyvej 5  
 — Erik, Kommis, Dyrehavegrdsv. 8  
 — Erna A, Syerske, „Sdr. Vang“  
 — Erna Margr., Damefrisørinde, Jernbanegade 8  
 — Ewald, Eksped., Fredensgade 20  
 — Frederik Anton, Malerm., Haderslevgade 22 a.  
 — Georg, Bager, Ny Vestergade 9  
 — Hans, Aldersrn., Steilbjergallé 13  
 — Hans, Fotograf, Katrineg. 3  
 — Hans, Arbm., Karolinegade 5  
 — Hans Chr., Barberm., Mariég. 2  
 — Hans E, Købmand, Munkegade 1 b  
 — Hans J, Eksped., Fredensgade 20  
 — Hans J, Skrædersv., H/S Sdr. Vang  
 — Hans P, Chauffør, Volkertsgade 8  
 — Hans P, Kedelsmed, Lykkegrdsv.  
 — Hans P Chr., Arbm., Mariég. 4

**DANSK ANDELS LIVSFORSIKRINGSSÆLSKAB KOLDINGHUS**

Jernbanegade 41

Telefon 300



# Hatte- og Buntmager Rud. Christiansen

Jernbaneg. 10

Pelsværk - Hatte - Huer

Telefon 619

## Andersen

- Hans P Chr., Cigarhdl., Adelg. 5
- Hansine A, Sygepl., Blæsbjergg. 2
- Hansine, Enkefrue, Bjerggade 27
- Hansine, Telefonbest., Seestvej 103b
- Harald, Købmand, Castenskjoldsv. 10
- Harry, Skomagersv., Mariæg. 2
- Helmuth, cand. jur., Aalykkeg. 31
- Henrik Rentier, Seestvej 103 b
- Harry, Ingeniør, Ottosg. 5
- Henry, Bogholder, Fredericiav. 31
- Henry, Lagerarb., Allég. 20
- Herman, Arbm., Vejle Landev. 65 ab
- Hjalmar, fhv Kontrolass., Fredensg. 20
- Ingeborg C M, Sygeplejerske, Fredensgade 20
- Ingeborg M, Piledamsvej 56b
- Inger, Eksped., Klostergade 3
- Jacob W, Forgylder, Mazantig. 4
- Jacobine, Arb.ske, Villag. 8
- Jacob, Gaardskarl, Blæsbjergg. 37
- Jens, Aldersrn., Bakkevej 28
- Jens, Arbm., Frydsvej 11 th.
- Jens, Arbm., Brændkjær Udsigt
- Jens, De gamles Hjem
- Jens C, Mælkehdl., Vejle Landev. 35
- Jens Chr., Arbm., Grønnegade 14
- Jens Chr., Snedkerm., O. Ryesg. 42
- Jens Henry, Former, Seestvej 39
- Jens Jørgen, Detaillist, Fredensg. 1
- Jens Kjær, Værklører, Kirketorvet 4
- Jens Peter, Trykkeriarb., Jernbg. 35
- Jens Skovgaard, Arbm., Agtrupv. 48
- Jensine, Detailhdl., Allégade 20
- Jensine, Husm., Losbygade 80
- Jessie, Enkefrue, Allégade 33
- Joachim, Telefonarb., Udsigten 15
- Johanne, Karolinegade 9
- Johanne, Væverske, Blæsbjergg. 20
- Johannes, Husejer, Helligkorsg. 3
- Johs., Skomagerm., Losbyg. 57
- Johannes Karl Fr., Konfektmester, Ottosgade 8
- Johannes Karl S, Mæglerass., Ottosg. 8
- Johs. P, Arbm., Allégade 20
- Josepha Amalie, Sølvpolererske, Klostergade 12
- Julius, Arbm., Søgade 32
- Jørgen, Aldersrn., Seestvej 69
- Jørgen, Typograf, Slotsgade 19
- Jørgen, Øhandler, Stejlbjergv. 25
- Jørgen C, Jernbaneass., Frederv. 4
- Kai, Bogholder, Munkeg. 1 b
- Kaj, Chauffør, Anna Collinsv. 17
- Kaj, Købm., Østergade 15
- Kathrine, Telefonist, Sct. Jørgensg. 33
- Kathrine L, Enkefrue, Udsigten 4
- Kathrine M, Husbest., Dyrhavev. 23
- Kirstine, Vesterbrog. 30
- Kirstine, Strikkerske, Katrineg. 16
- Kirstine, Syerske, Industriforeng. 3
- Kjeld, Elektriker, Munkeg. 5
- Klara, Syerske, Piledamsvej 1
- Klaus K, Teglværksarb., Udsigten 4

## Andersen

- Knud F, Skomager, Katrineg. 2
- Knud P, Tømrerm., Schjørringsv. 10
- Kristen, Smed, Anna Collinsv. 17
- Lars M, Smed, Stejlbjergv. 9
- Lars S, Arbm., Katrineg. 17
- Magdalene, Rosengade 3
- Magnus, Typograf, „Jowa“
- Maren, Bestyrerinde, Skoleg. 12
- Maren K J, Aldersrn., Kirkev. 9
- Margarithe, Frk., Vonsildvej
- Marie, Enkefrue, Stejlbjergv. 5
- Marie, Enkefrue, Hospitalsg. 27
- Marie, Husm., Bjerggade 30
- Marie, Paalæggerske, Blæsbjergg. 20
- Marie A, Lærerinde, Vonsildvej
- Marie B, Musikl. inde, Seestg. 1
- Marie E, Enkefrue, Rosengade 3
- Marie S, Husbest., Karolineg. 2
- Marie M, Strikkerske, Østergv. 6
- Marie T, Eksped., Krathaveg.
- Marinus, Vognm., Skovbogade 19
- Martin, Arbm., Dalbyv. 34
- Martinus, Tjener, St. t. Hjelms Ml. 8
- Martinus, Inkassator, I. Sørensensg. 8
- Mary C, Textilarb., Domhusg., Fjordv.
- Mary M, Syerske, Sønderg. 13 b
- Mary Th., I. Sørensensg. 16
- Mette K, Mælkehdl., Losbygade 104
- Mette K F S, Husm., Lindeg. 7
- Mette Kirstine, Enke, Villagade 16
- Mette K, Enkefrue, Vesterbrog. 30
- Niels, Dalbyvej 18
- Niels Chr., Chauffør, Piledamsvej 4
- N S, Støberiarb., Vesterlykke
- Niels Chr., Arbm., Vesterbrog. 39
- Niels Chr., Bryggeriarb., Allég. 14
- Niels Chr., Rentenyder, Skoleg. 9
- Niels Chr., pens. Vagtm., Læssøeg. 39
- Niels Kr., Klodsemagersv., Allég. 13
- Niels Kr., Typograf, Udsigten 19
- Niels O, Kcdelsmed, Seestvej 93
- Niels P, Kontorist, Haderslevg. 2
- Niels P, Kontorist, Anna Collinsv. 17
- Niels P M, Lagerarb., Anna Collinsv. 2
- Niels S, Arbm., „Gimle“
- Otto, Skomagerm., Skrænten 5
- Peter, Arbm., Alfavej 5
- Peter, Sømand, Allégade 56
- Peter, Cementstøber, Grønneg. 4
- Peter, Chauffør, Hospitalsbakke 13
- P, Ejendomshdl., Losbyg. 63
- Peter, Katrinegade 22
- Peter, Murerm., Ny Vestergade 6
- Peter, Fabrikant, Carl Plougsvej 4
- Peter Andr., Spinder, Borgerg. 1
- Peter Bruno, Arbm., Katrineg. 21
- Peter C, Vejer, Seestgade 1
- Peter Chr., Repræs., Belleveug. 11
- Peter E, Typograf, Møllegade 13
- Peter Larsen, Snedkersv., St. Jørgg. 21
- Petra, Broderihdl., Sønderg. 13 b
- Poul Th., Skotøjshdl., Jernbaneg. 19
- Rasmus, Arbm., Fredensgade 8

Brug Enten **ORAL** Barbersæbe A/S Kaalunds Sæbefabriker  
 Eller Barbercreme Kolding

# „Koldinghus“ Margarinen uden Oliesmag

Telefon 1407

- Andersen  
 — Rasmus Chr., Arbm., Skrænten 1  
 — Rasm. Peder, Form., Domhusg. 17 b  
 — Selma, Enkefrue, Parcelvej 20  
 — Sigfred E, Cigarm., Domhusg. 17 b  
 — Sofie, Ny Vejlevej 7 I  
 — Sven, Maskinm., Helligkorsg. 18  
 — Svend H, Barberm., Udsigten 21  
 — Søren P, Lagereksp., A. Collinsv. 25  
 — Søren P, Repræs., Losbyg. 24  
 — Terman, Arbm., Dyrehavegaard  
 — Thomas, fhv. Retsbud, Allég. 49  
 — Thomas C, Arbm., Møllegade 4  
 — Troels Anton, pens. Vejform., Agtrupvej 21  
 — Valdemar, Stejlbjergallé 13  
 — Valdemar, Arbm., Vesterbrog. 30  
 — Vald. A, Mekaniker, Kirkevej 9  
 — Valdemar R., Arbm., Alpedalsvej  
 — Viggo, Direktør, Udsigten 6  
 — Villy, Maskinarb., Ny Vestergade 9  
 — Øllegaard, Enkefrue, Seestgade 47  
 Anderson, Amalie, Gøhlmannsv. 27  
 — Karl I, Gartner, Tved Mark  
 — Per Vilhelm, Aldersrn., Katrineg. 56  
 Andreassen, Agnethe, Spindermedhj., Katrinegade 2-4  
 — Axel Th., Fuldm., Fredericiav.  
 — Alfred, Maskinsmed, Losbyg. 23  
 — Anders Th. W, Havebr., Katrineg. 3  
 — Anders, Skomager, Piledamsv. 67  
 — Anna M, Enkefrue, Losbyg. 87  
 — Hans Nielsen, Murer, Dyrehavev. 119  
 — Jens A Paaske, Fuldm., Agtrupv. 76  
 — Karen, Frk., Blæsbjergg. 16  
 — Peter, Massør, Jernbaneg. 42  
 — Otto, Murerm., „Solvang“  
 — Th., Cyklehdl., St. Jørgensg. 21  
 Andresen, Andr., Arbm., Blæsbjergg. 15  
 — Andr. I, Købmd., A. Collinsv. 9  
 — Cecilie, Telefonforst., Agtrupv. 1  
 — Hans, fhv. Farver, Parcelvej 6  
 — Johannes, Maskinist, Losbyg. 24  
 Andrup, Margrethus, Maler, Lykkegrdsv.  
 — Robert, Typograf, Læssøeg. 28  
 Andsager, Betty, Husbest., Vonsildvej  
 — Jens J, Rentier, Vonsildvej  
 Anholt, Jørgen P, Mekaniker, Losbyg. 28  
 — Peter, Kontorist, Losbyg. 28  
 Anthonisen,, Alma, Forretningsbest., Haderslevg. 37  
 Antonsen, Chr., Teglbrænder, Haveselsk. „Frem“  
 Arildsen, Einer G, Arb., Svinget 4  
 — Karen Marie, Parcelvej 18  
 — Robert M, Fyrbøder, Schjørringsv. 11  
 Arlgade, Ole J, Bestyrer, Bellevueg. 12  
 Arndal, Carl E, Forstelev, Jernbaneg. 2  
 — J V, ORSagl., Jernbaneg. 2  
 Arnholtz, Ester, Enke, „Jowa“  
 Arp, Hans V, Bogbinder, Agtrupv. 22  
 — Hedevig, Enkefrue, Agtrupvej 22 as  
 — S H, Boghdl., Agtrupvej 22 as  
 Arpe, Anna E, Hospitalsg. 11  
 Arpe  
 — Anna M, Enke, Hospitalsgade 11  
 — Heinrich, Arbm., Agtrupv. 28 a  
 — Sophus Chr., Arbm., H/S Belvedere  
 Aschlund, Kaja S, Lærerinde, Vesterbrogade 18  
 Askjær, Købmand, Nybrog. 14  
 Asmussen, Axel, Portør, Levisionsvej  
 — Chr., pens. Baneform., „Chronos“, Haderslevvej  
 — Peter, Arbm., Blæsbjergg. 30  
 d'Auchamp, Henri L, Rentier, Chrith, Chr. d. 10. Gade  
 Averbhoff, Magnus A, Arbm., Frydsv. 15  
 Axelsen, Enkefrue, Skovbogade 5  
 — Adolph, Maskinarb., Utzonsg. 2  
 — Frantz, Barber, Skovbogade 5  
 — Magda, Telefonist, Skovbogade 5  
 — Olga, Husbest., Skovbog. 5  
 Axen, F, Arbm., Hospitalsg. 35

## B

- Baagø, Agnes, Kontorist, Hollænderv. 21  
 — Elisabeth, Rentrice, Utzonsg. 18  
 — Hans M, Bryggeriarb., Hollænderv. 21  
 — Kaj, Læge, Jernbaneg. 26  
 — Kristine, Damefrisørinde, „Solvang“  
 Baastrup, Alfred, Postm., Jernbaneg.  
 Bach, Emma, Enkefrue, Vesterg. 5  
 — Helga, Kontorist, Mindevej 12  
 — Johs., Blikkenslagerm., Losbyg. 32  
 — Johs., Blikkenslagerm., Losbyg. 32  
 — Johs. E, Blikkenslagerm., Fredensg. 6  
 — Peder N, Arbm., Mindevej 12  
 — P J, Urmager, Helligkorsg. 2  
 — Th., Rentier, Seestvej 7  
 Bager, J P, Ribberdyb 8  
 Bahr, Carlo, Maskinarb., Vesterbrog. 47  
 — Jens, Snedker, Lykkegaardsv.  
 — Peter C, Snedkersv., Vesterbrog. 47  
 — Peter V, Malersv., Vesterbrog. 47  
 — Svend T C, Gartner, Lykkegrdsv.  
 Baisner, Ernst V, ps. Landpostbud, Katrinegade 76  
 — Knud, Snedkersv., A. Colinsvej 31  
 — M P, Landpostbud, Venneg. 6  
 Ball, Albert A G, Mekaniker, Stejlbjergallé 14  
 Ball, Alminc, Enkefrue, Grønneg. 14  
 — Borge, Billedskærer, Grønneg. 14  
 Balle, Hans Th., Bagersv., Vonsildv. 37  
 — Mary, Buffetjomfru, Vesterg. 8  
 — Niels, fhv. Grdejer, Klosterg. 18  
 Baltersen, Martin, Medhj., Hvidsminde  
 Baltzersen, Hans P, Sømmand, Vesterbrogade 45  
 — Marie, Sækkesyerske, Vesterbrog. 45  
 — Villiam, Bud, Jernbaneg. 17  
 Bandholtz, Ellen, Korrespondent, „Petersbjerg“, Strandvejen  
 Bang, Agnethe, Enkefrue, Fredensg. 22  
 — Christen, Købmd., „Solvang“  
 — Jens J, Slagter, Stejlbjergallé 2

**Conrad Andersen**  
 assurerer alt!

# FOLKEBLADET

er Byens og Egnens mest udbredte Dagblad

En Række af Korrespondenter i alle Sogne af Bladets Opland — Medarbejdere og Korrespondenter i Ind- og Udland holder Bladets — Læsekreds underrettet om Døgnets mangeartede Begivenheder. —

---

## Prøv et Abonnement!

---

Et righoldigt, folkeligt Stof — udsøgte Fuilletonner, de mange smaa Annoncer fra disse Egne samt det ugentlige, fyldige Radiotillæg gør i udpræget Grad Folkebladet til Hjemmenes Blad

4 Kr. 50 Øre pr. Kvartal — 1 Kr. 50 Øre pr. Maaned

Telefon 2000 (to Tusinde)

**Bestil Bladet i Dag!**



Nedtraadte Støvler set bag fra.

Gaar De saaledes

køb da

**Indlægget „Støt“**

til Hjælp for Mellemfods-  
sænkning eller Platfods-  
dannelse eller

**Fodhvileren „Danmark“**

for Ømhed og Træthed  
i Fødder og Lægge. —  
Bidrager til at bevare en  
normal Fodhvælvning.

Kan lægges løs i enhver Sko el. Støvle

**J. H. BRUHNS**

**Skotøjsforretning**

Helligkorsgade 9

Telefon 8

Specialitet: Fodtøj til svage Fødder

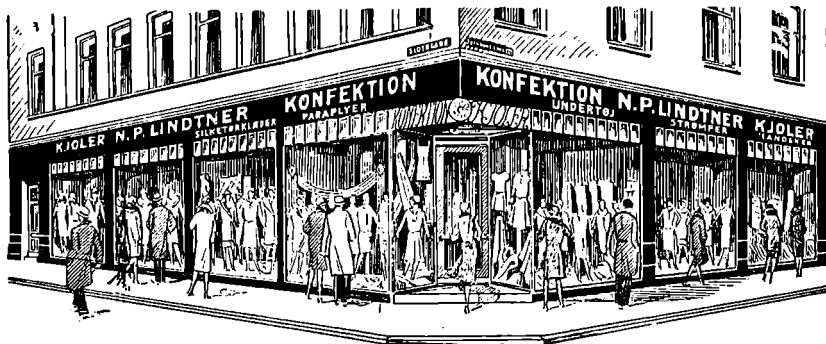

# Lad Lindtner Levere

*Konfektion, Kjoler, Strømper,  
Handsker, Silketørklæder,  
Undertøj og Paraplyer,  
dersom Kvalitet, stort Udvalg og  
rimelige Priser betyder  
noget for Dem*

---

Se Udstillingen i mine 7 Vinduer

---

## N. P. Lindtner

Jernbanegade 14

Kolding

Telefon Nr. 105

## FRIIS & JUHL

VINHANDEL EN GROS

Telefon 9

KOLDING

Grundlagt 1836

*Vore landskendte Vine og Spirituosa faas  
hos Byens Købmænd.*

**Telefon 441 TYGE THYGESEN Losbyg. 65**  
 (tidl. C. L. Schmidts Ejendom). **Kul, Koks, Cinders, Briketter, Pinde, Brænde og**  
**Tøv leveres overalt til billigste Dagspris.**

**Bang**

— Mette Kathrine, Losbyg. 74  
 — Peter Nielsen, Dalbyv. 10  
 Barbsgaard, Johs. O, Skrædderm.,  
 Strandmøllevj  
 Bargisen, Louise K., Husass., Jernbg. 1a  
 — Peter N, Kurvemager, Stejlbjergallé 2  
 Barkholt, Johs. H, Boghdl., Vesterbrog. 9  
 Barsøe, A N, Blikkensl., Haderslevg. 19  
 — Chr., Arbm., Seestvej 105  
 — J P, Købmand, Fredericiavej 7  
 — Karen, Kontorist, Fredericiavej 7  
 — Kristine, Kontorist, Haderslevg. 19  
 — Ole P, Pensionist, Fredericiav. 33  
 Baumeister, Otto, Driftsleder, Mazanti-  
 gade 18  
 Baumgartz, Thyra, Lærerinde, Nybro-  
 gades Forl.  
 Baun, Helga, Kontorass., Piledamsv. 16  
 — Karen, Chokoladehdl., Losbyg. 5  
 — Maria, Rentrice, Piledamsvej 16  
 Baun-Christensen, Th., Repræs., Hollæn-  
 dervej 6  
 Baunsgaard, Anna H, Seestgade 66  
 — Viktor, Fotograf, Jernbaneg. 15  
 Bay, Peder B T, Sadelmager Blæsbjerg-  
 gade 3  
 Bech, Elisabeth, Frk., Seestgade 44  
 — Gunnar P, Smedesv., „Sdr. Vang“  
 — Hans K, Mejeribest., St. Jørgensg. 8  
 — Ingeborg, Enkefru, „Gimle“  
 — Inger, K, Enke, Seestgade 44  
 — Jacob Nic., Bankdir., Charlottendv. 6  
 — Joh. N, Murerm., Seestvej 57  
 — Kaj J, Maskinm., O. Ryesvej 10  
 — Karl L H, Værkfører, Fredericiav. 24  
 — Lorenzo M, Repræs., A. Collinsv. 24  
 — Marie D, Husm., Aagade 31  
 — M U, Arbm., Frydsvej 42  
 — Thora, Cigarhdl., St. Jørgensg. 29  
 Becher, Elise, Enkefru, De gl. Hjem  
 — Magnus, Bagerm., Dalbyvej 34  
 Bechmann, Carl Fr., Rejsende, Losbyg. 37  
 — Inga, Manufakturhdl., Losbyg. 1  
 — Rasmus, Lokomotiv., Piledamsv. 5  
 Beck, Anna I, Husass., Jernbaneg. 42  
 — Carl J, Ølkusk, Frydsvej 44  
 — Ejnar, Chauffør, „Solvang“  
 — Hans N, Grdejer, Lykkegrdsv.  
 — Kathrine, Enke, Dyrehavegrdsv. 23  
 — Kristine, Rentrice, Lykkegrdsv.  
 — Kristine, Masseose, Mazantig. 7  
 — Kristen K, Tømrersv., Åhorng. 1  
 — L, Farvehdl., Mazantig. 7  
 Bedsted, Sv. Aa., Arbm., Seestvej 11  
 Behrens, Conrad G, Arbm., Industriifg. 5  
 — Jens St., Bybud, Katrineg. 36  
 — Vilh., Forretningsf., Solvej 8  
 Beierholm, Jesper, Arbm., Vejle Lande-  
 vej 65 ab  
 — Vilh., Arbm., Vejle Landev. 65 ab  
 Beierholm, Jes P, Fabr., Vonsildv. 43  
 — Peter, Fabr., „Jowa“  
 Bek, Alfr. J, Rejsende, Højbovej 7

**Bek**

— Jens P, Gartner, Alfavej 14  
 — Karen M, cand. mag., Alfavej 14  
 Bek Jensen, Niels, Repræs., Adelgade 8  
 Bekke, Peter C, Arbm., Losbyg. 73  
 Bekker, Anna, Husbest., Castenskjoldsv. 1  
 — Anton V, Arbm., Hospitalsbk. 13  
 — Carl O, Kusk, Bjerggade 27  
 — Peter P, Arbm., Brændkjær Udsigt  
 Beltoft, Carl, Skræddersv., Alfavej 13  
 Benborg, Arnold Chr., Kirkebetjent,  
 Haderslevg. 38  
 Bendixen, Arn. L., Arbm., Søgade 19  
 — C, Snedkersv., Agtrupv. 44  
 — David, Uldhdl., Riberydby 6  
 — Helga, Kontormhj., Agtrupv. 14  
 — Johanne, Syerske, Agtrupvej 1  
 — Niels, Arbm., Ny Vesterg. 3  
 — Peter, Gartner, Seestg. 34  
 — P A, Partik., Seestgade 3  
 Bendstrup, Jens C, Blikkenslv., Vejle  
 Ldv. 65 ab  
 — Jens C, Blikkensl., Vejle Ldv. 65 ab  
 Bendtsen, Carl H, Kedelpasser, Læssøe-  
 gade 60  
 — Chr. B, Arbm., Fredericiav. 20  
 — Erik W, Maskinarb., Fredericiav. 20  
 Bengtson, Ejner, Seestvej 29  
 — Gustav, Kont., Piledamsv. 58  
 — N, Ejendomshdl., Fredensg. 13  
 Bengtsson, Valin R, Dekorator, Losby-  
 gade 61  
 Benedbæk, Johanne M, Losbygade 96  
 Bennetzen, Axel, Direktør, Charlottenlv. 5  
 — Helga M, Kassererske, Hollænderv. 2  
 — Johs., Bankkasserer og Branddir.,  
 Søgade 8  
 — S J, Arbm., Skrænten 19  
 — Therese M J, Enke, Hollænderv. 2  
 — Thorvald M B, Opkræver, Hollændv. 2  
 Bennike, Aage, Kalkulator, Solvej 2  
 Bensch, Hedwig, Sygepl., St. Hedv. Klinil.  
 Bentrup, Johanne, Frk., Seestg. 45  
 Bentsen, Carl, Snedkersv., Udsigten 16  
 — Karen, Rentrice, Parcelvej 26  
 — R, Læge, Jernbanegade 29  
 Benden, Carl V, Repræs., Læssøeg. 19  
 — J P, Rentier, Gøhlmannsv. 25  
 — Petrine D, Enke, Gøhlmannsv. 43  
 — Sine C, Enkefrue, Vonsildvej 35  
 Bentzon, Ejner, Kommis, Mazantig. 20  
 Berdiin, Martin Chr., Arbm., Nyvej 4  
 Berendtsen, H Th., Malersv., Gøhlmv. 2  
 — Oscar, Arbm., Gøhlmannsv. 4  
 — Thomas, Aldersrn., Gøhlmannsv. 4  
 Berg, Andr. P, Tekstilarb., Seestvej 41  
 — Dagmar, Sverske, Seestvej 37  
 — Jens A, Skrædderm., Blæsbjergg. 36  
 — Jens Andr., Trikotagehdl., Stejlbjerg-  
 vej 25  
 — Joh. P, Chauffør, Piledamsv. 51  
 — Søren, Arbm., H/S Jova  
 — Jørgen, Højbovej 1  
 Bergendorff, Karl, Medhj., A. Collinsv. 14

**„Koldinghus“** Margarinen uden Oliesmag

Telefon 1407



# MAGASIN SPECIAL

Det førende Hus for Kjoler og Overtøj



- Bergholt, Augusta, Enke, Seestg. 47  
 Bergman, Sofus, Skomager, Gøhlmv. 47  
 Bergstedt, Margr., I Sørensensg. 1  
 Bergstrøm, Otto Hildur, Malersv., Seest-  
 gade 50  
 Bering, Jens E, Inkassator, „Jowa“  
 Bernberg, Rasmus, Skom., Fredericiav. 27  
 Berkild, Jens, Prokurist, Aalykkeg. 5  
 Berndtsen, Fr. S, Arbm., Stejlbjergallé 4  
 Berntsen, Agnes, Kontorass., Helligkg. 11  
 — Julius R, Købm., Jernbaneg. 15  
 — L M, Skræderm., Helligkorsg. 11  
 — P B, Maskintrykker, Seestvej 119  
 Berring, F Jensen, Direktør, Dyrehave-  
 gaardsvej 3  
 — Kristian, Kolonialhdl., Aalykkeg. 4  
 — P Jensen, Købm., Katrinelystvej  
 Bernth, J A, Aldersrn., Allég. 14  
 Bertelsen, Iver, Smedem., Hvidsminde  
 Berthelsen, Bertel, Slagter, Hollænderv. 6  
 — Carl Aa., Bestyrer, Losbyg. 20  
 — Chr., Slagterm., Pildamsv. 49  
 — Else, Sygepl., Lindeg. 16  
 — Hanne A, Enkefrue, Ejlersvej 12  
 — Hans, Barberm., St. Jørgensg. 16  
 — Jensine, Enkefrue, Hollænderv. 6  
 — Johanne, Lærerinde, Hospitalsg. 10  
 — Kirsten M, Enke, Slotsg. 1  
 — Knud, Smedesv., Hvidsminde  
 — Mette M, Husm., Agtrupv. 44  
 — Niels, Farvehdl., Losbygade 9  
 — Petrea, Syerske, Katrineg. 34  
 — Volmer H, Exped., Losbyg. 9  
 Beuchert, Aksel Rich., Arbm., Parcelv. 16  
 — Otto V, Arbm., „Solvang“  
 Beyer, Anna P, Enkefrue, Bakkev. 16  
 — Charles P, Bud, Bakkevej 16  
 Beyerholm, Oskar, Mejerist, Gøhlmv. 84  
 — S H P N, Pensionist, Gøhlmannsv. 84  
 Bidinger, Ella, Eksped., Slotsg. 1  
 — J J, Musiker, Slotsg. 1  
 Bidstrup, H K, Fabriksinsp., Grønningen 1  
 Bie, Carl, Skomager, Møllegade 6  
 — Ellinor, Pakkerske, Mølleg. 6  
 — Carlo, Eksped., Kirkestien 6  
 Biede, Troels, Maaleraflæser, Grønneg. 10  
 Biel, H M, Skræder, Stejlbjergallé 3  
 Bille-Brahe-Selby, Rentier, „Lido“, Fre-  
 dericiavej  
 Billund, Alfred, Forretningsf., „Trekan-  
 ten“, Fredericiavej  
 Birk, Sigvardt, Købmd., Jernbaneg. 1b  
 — Sofus, Detaill., Vesterbrog. 15  
 Birkholm, Cecilie, Seestg. 23  
 — Hilma A, Musiklær., Klostergade 7  
 Bisp, Emma, Enkefrue, Kikkenborgv. 10  
 Bissenbakker, Elvira, Enkefrue, Haders-  
 levgade 15  
 Bjarne, Emilie, Ejlersvej 16  
 — Jens P, Politibetj., Jernbaneg. 24  
 Bjerg, Dorthea, Husbest., Sdr. Kongev.  
 — P M, Rentier, Ejlersvej 4  
 Bjerre, Anna Knudine, Exped., Katrine-  
 gade 18  
 Bjerre  
 — Anna Mette, Eksp., Dyrehavegrdsv. 22  
 — Else M, Eksp., Dyrehavegrdsv. 22  
 — Jens P, Arbm., Vesterbrog. 41  
 — Laura B, Enkefrue, Fredericiag. 4  
 — Mads Chr. A, LRSagf., Frededriciag. 6  
 — Niels C, Kontorchef, Sdr. Kongev.  
 — P P, Kirkebetjent, Katrineg. 18  
 — Søren, Vinhdl., Helligkorsg. 22  
 Bjerre-Madsen, Anna M, Grønnegade 9  
 — Harald, cand. jur., Hospitalsbk. 23  
 — Mads P, Lærer, Haderslevg. 63  
 — J, Murerm., Grønneg. 9  
 Bjerregaard, Aage, Forv., Vesterbrog. 43  
 — Hans P J, Mægler, Vesterbrog. 43  
 — Jens, Inspektør, Agtrupvej 72  
 — Jørgen, Repræs., Sdr. Kongev.  
 — Rich., Snedkersv., Vesterbrog. 43  
 Bjerring, M K, Husm., Klosterg. 5  
 Bjerrum, Ebbe H, Seestg. 26  
 Bjælka, Karen, Husbest., Dyrehavevej  
 Bjørkquist, Bernhart, Bybud, Losbyg. 92  
 — Carl Bengtsen, Arbm., Losbyg. 92  
 — Carl Villy, Blikkensl., Losbyg. 92  
 — Otto, Bud, Losbygade 92  
 — Rob., Smedesv., Hospitalsg. 11  
 Bjørn, Carl V, Arbm., Losbyg. 92  
 Bjørnskov, Kristian, Tømrerm., Agtrup-  
 vej 4  
 Blad, Anna, Kontorist, Fredericiavej  
 — Kristian, Kasserer, Fredericiavej  
 — Chr., Lagerarb., Fredericiavej.  
 — Kirstine, Husbest., Fredericiavej  
 Bladt, Christen P, Medhj., Klosterg. 13  
 Bladt-Chramer, J, Portør, H/S Jova  
 Blixt, Gerda K A, Rengoringsass., Allé-  
 gade 31  
 Blicher, Margrethe, Enkefrue, Fredv. 22  
 — Peter A, Fabrikant, Gl. Kongev.  
 — Peter B, Medhj., Gl. Kongev.  
 Blom, Axel, Kommis, Østergade 16  
 — Hans J, Boghinder, Slotsgade 1  
 — Kirstine, Husbest., Slotsgade 1  
 — Niels B, Købmand, Østergade 16  
 — P A, Skoleinsp., Ejlersvej 22  
 Blomstergren, Kirstine, Enkefrue, Bor-  
 gergade 14  
 Blond, Carl, Former, Seestvej 83  
 — Ejner, Blikkensl., Seestvej 83  
 — Holger, Former, Seestvej 46  
 — Johan, Skomager, Seestvej 92  
 — Svend, Smedesv., Bakkevej 32  
 Blocher, Niels, Slagterm., Vonsildv. 27  
 Blume, Rosalia, Blæsbjergg. 15-17  
 Blædel, Rudolf, Montør, Losbyg. 63  
 Bock, Hans, Restaur., Klosterg. 16  
 Bodholt, Kirsten, Enke, Bjerggade 5  
 Boe-Nielsen, Holger, Trafikass., Harths  
 Allé 12  
 Boeher, Bothilla, Syerske, Secstvej 50  
**Boesens Konditori,**  
**Jernbanegade 26**  
 Boesen, Frida, Massøse, Losbyg. 34

**Conrad Andersen**  
 assurerer alt!

Forsikringsaktieselskabet **Danske Lloyd** stiftet 1899. Telefon 1714  
 Filialkontor for Vejle og Ribe Amter Jernbanegade 1 b, Kolding

**Boesen**

- Helge, Konditor, Jernbaneg. 18
- Jens P, Farver, Losbyg. 34
- Marthine, Konditor, Jernbaneg. 26
- Søren Chr., Grdejer, Vangelyst
- Bogh, Anna M, Rentrice, Nybrog. 44
- Ingrid J, Musiklinde, Riberydby 2
- Bohn, Anders, Tilskærer, A. Collinsv. 8
- Bohnsen, Kr., Arbm., Stejlbjergv. 36
- Bojsen, Anton, Købmd., Læssøeg. 59
- Boje C, Skom., Hospitalsg. 13
- Børge, Bud, Læssøeg. 59
- Frode, Mejerist, Losbyg. 35
- Hans Chr., Lokomotivf., O. Ryesg. 4
- Hans Chr., Hospitalsg. 13
- Henry, Medhj., Læssøeg. 59
- Bollerup, Marie, Typograf, Vesterbrog. 30
- P G, fhv. Malerm., Vesterbrog. 30
- Vilhelmine, Enkefrue, Ny Vesterbrog. 11
- Bolvig, Hans Chr., Dekorator, Losbyg. 19
- Søren Chr., Murerm., Udsigten 7
- Bonde, Anna K, Eksped., Sønderg. 23
- Anna M, Enkefrue, Klosterg. 28
- Ludvig J B, Vognm., I. Sørenseneg. 11
- Marie E, Enke, Sønderg. 23
- Peter H, Slagterm., Klosterg. 28
- Bonde-Nielsen, P R, Lokomotivfører, „Søhjem“, Fredericiavej
- Bondegaard, Esther, Telefonist, Karolinegade 4
- Kr., Snedkerm., Karolineg. 4
- Bondesen, Jes, Tømrem., Agtrupv. 11
- Jørg., Tømrem., Agtrupv. 41
- Bonnesen, Maren, Strygerske, Seestg. 22
- Vald., Købmd., Søgade 1
- Borch, Alfred E., Direktør, Helligk. 14
- And., Støbem., Stejlbjergv. 26
- A N, Arbm., Kikkenborgv. 36
- C S, Købmd., Helligkorsg. 14
- Hans P, Lagerarb., Aagade 7
- Hans P, De gamles Hjem
- Henrik J, „Fjordglimt“, Dombusg.
- Inger M, Enke, Aagade 23
- Jens S, Kæmnerass., Dyrehavegv. 22
- Kaj Aage, Chauffør, Kikkenborgv. 36
- Martin V E, Gross., Jernbaneg. 48
- Nis L, Arbm., Kikkenborgv. 18
- S P A, Arbm., Aagaded 7
- Bork, Anna, ps. Lærerinde, Sdr. Kongev.
- Carl S, Handelsmhj., Akseltorvet 1
- Jørgen, Arbm., Krathaveg.
- N P, Malerm., Axeltorvet 1
- Steffen, Handelsbetj., Axeltorvet 1
- Bording, H K, Arbm., Vestergade 7
- Borg, Frederik, Politibetj., „Fjordly“, Fredericiavej
- Borglund, N C, Maskinarb., Brændkjg. 29
- Born, Georg, Købmand, Losbyg. 65
- Born, Mathias, fhv. Tobaksarb., De gl. Hj.
- Borup, Andrea, Sygepl., St. Jørgensg. 47
- Anna, Translatrice, Castenskoldsv. 19
- Boysen, H P, Arbm., Loslyoft 2
- J F W, Overlæge, Fredericiav. 9
- Julius, Rentier, Strandvejen

**Boysen**

- Karen M, Arb.ske, Losbyg. 96
- Bram, Aage, Handelsmhj., Aalykkeg. 3
- Brammer, Albert, Kommiss., O. Ryesv. 2**
- Doris, Enkefrue, Roseng. 12
- Bramming, Hylleborg, Syerske, Borgergade 6
- Bramsøn, Chr. J, Elevatorfører, Haderslevgade 11
- Helene, Arb., Allégade 35
- N D, Kontorist, Læssøeg. 44
- P Simonsen, Arbm., Agtrupv. 13c
- Brandorff, Ejnar Læge, Jernbaneg. 44**
- J O, Købmd., Axeltorvet 2
- Brandt, Anna L, Enkefrue, Seestgade 7**
- Astrid, Kniplelærerinde, Lykkegv. 16
- Gyde J, Lindeg. 18
- Max, Maler, Lindegade 18
- Margr., Enkefrue, Hørths Allé 6
- Marie A V, Pensionist, Lykkegv. 16
- N N, Købmand Aalykkeg. 8
- Vilh., Postass., Piledamsvej 55
- Branth, Emmy D, Enkepastorinde, Fredensgade 9
- Knud, Kommiss., Fredensgade 9
- Bredahl-Nielsen, Lærerinde, Gl. Kongev. „Borrehus“
- Bredskov, Carl J J, Gartner, Dyrehavevej 121-123
- Breindahl, Magnus, Karetm., Sdr. Kongev. 29
- Nielsine, Enkefrue, Fredericiavej 6
- Brejndal, Anine, Damefrisørinde, Losbygade 60
- Breining, Vilhelmine, Enkefrue, Haderslevgade 49
- Brejning, Niels M, Cigarhdl., Blæsbjerggade 23
- Brems, Dorthea, Enke, Aalykkeg. 30
- Hans H, Arbm., Fredensg. 12
- Hans, Møller, Blæsbjerggade 27
- Henry, Slagter, Nybrog. 42
- J, Maskinfabr., Rendebanen 11
- Johs., Arbm., Munkegade 3
- Niels P H, fhv. Murersv., Nybrog. 42
- Briiel, Louis, Repræs., Adelg. 2
- Brill, Andr. H, Arb., Parcelvej 8
- Brinch, Jacob M P, Arbm., Skoleg. 15
- H A, Bankdirektør, Dyrehavehus Dyrehavegrdsv.
- Niels M, Banearb., Dyrehavegrdsv. 36
- Otto, Slagter, Volkertsgade 1
- Broch, Henriette, Enke, Fredericiav. 20
- Brodersen, A. Nyvej 5
- Anton, Arbm., Dalbyvej 7
- Claus, Chauffør, Thorkilds Allé 11
- Hans J, Grønthdl., A. Collinsv. 6
- Lucie C, Kontorist, Skovløkkev. 3
- Poul A, Medhj., Dyrehavegrdsv. 32
- Vilhelm, Smedesv., Axeltorvet 5
- Poul Fr., fhv. Landm., Schjørringsv. 8
- Viggo, Arbm., Agtrupvej 42
- Broe, Jens Peter, Trafikkontrolør, Marcus Allé 26

„Koldinghus“ Margarinen uden Oliesmag

Telefon 1407

Telefon 441 **TYGE THYGESEN** Losbyg. 65  
 (tidl. C. L. Schmidts Ejendoms). Kul, Koks, Cinders, Briketter, Pinde, Brænde og  
 Tørv leveres overalt til billigste Dagspris.

## Broc

- Nicoline, Fru, Fredericiavej 75
- Jens Soberg, Arbm., Losbyg. 2
- Peter N, fhv. Arbm., De gl. Hjem
- Bronce, C V, Chokoladearb., Konge-
- bakkevej
- Volmer, Solvsmed, Kongebakkev.
- Bruhn, Anna M, Enkefrue, Piledamsv. 40

**Bruhn, J. H., Skotøjsforretning**  
**Helligkorsgade 9**

- Carl Nielsen, Arbm., Grønneg. 5
- Chr. P, Rentier, Piledamsv. 40
- Kristian, Skomagerv., Industrifg. 33
- Ejnar, Snedkerv., Ny Vejlevej 7d
- Elna, Syerske, Grønneg. 11
- Hans M, Eksped., Helligkorsg. 9
- Jens R, Bagersv., Stejlbjergvej 11
- Jeppeline K, Enke, Lindegade 3
- Johan H, Skomagerm., Helligkorsg. 9
- M F S, fhv. Stolemager, Graacksv. 20
- Niels Chr., Rentier, Jernbaneg. 33
- Peter Fr., Overpakm., „Højbo“, Dom-
- husgade
- Peter, Arbm., Kongebakkevej
- Petrea, Syerske, Grønnegade 11
- Rasmine, Enkefrue, Seestgade 35
- Sørine M, Enkefrue, Bjerggade 20
- Bruiland, Ditlef, Kontorchef, „Rydbjerg“,
- Fredericiavej
- Bruun, Aage, Arrestbetj., Domhuset
- Chr. J. Arbm., Brændkjær Udsigt
- Chr. N, Pensionist, Grønnegade 3
- Georg, fhv. Rektor, Fredericiavej
- Jens P, Cementstøber, Seestvej 45
- Math., Murersv., Hvidsminde
- Peder J, Maskinarb., Jernbaneg. 19
- Peter N, Maskinbygger, Buen 2
- Rasmus A, Vognmd., Piledamsv. 10
- Rasmus N, Arbm., Seestgade 35
- Brusendorf, E O, Lektor, Aalykkeg. 17
- Brüggert, Henry, Former, Ny Vesterg. 11
- V E, Blikkensl., Ny Vestergade 11
- Bryde, Hj., Textilarb., Katrineg. 37
- Nis Chr., Mekaniker, Borgerg. 16
- Brændekilde, H J, Gæstgiver, Munkeg. 7
- Jes P, Købmd., Ottosgade 2
- Brødsgaard, Alida, Telefonist, St. Jør-
- gensgade 33
- Alma, Eksped., Utzonsgade 14
- Carl P, Arbm., Frydsvej 3
- Karen, Syerske, Hospitalsbakke 24
- Maren J, St. t. Hjelms Ml. 6
- M M, Enke, Utzonsgade 14
- Marinus, Handelsm., Ribe Ldv. 28b
- Mary L, Spolerske, St. t. Hjelms Ml. 6
- Niels Peter, Kedelpasser, St. Jørgg. 28
- Brogger, Hans Chr. G, Borgerg. 11
- Brøns, N P, Skræderm., Klosterg. 5
- Brøste, Aage, Kreaturhdl., Haderslevg. 3
- Buch, Amanda E N, Tobaksarb., Parcel-
- vej 24
- Carl, Landm., Nørremarksv. 42-43
- Carl Nielsen, Tømrer, Stejlbjergallé 32

## Buch

- Conrad G, Nørremarksv. 42-43
- Ellen M, Rentrice, Seestvej 12
- Erna, Strygerske, Stejlbjergally 18
- Gustav, Købmand, Haderslevg. 37
- H S G, Montør, Stejlbjergallé 18
- Hans S G, Gartner, „Gimle“
- Harald, Journalist, Fredericiag. 6
- Jensine, Sygepl., Agtrupv. 8
- Juliane, Frk., Nørremarksv. 42-43
- Jørgen S G, Montør, Stejlbjergallé 17
- Kathrine, Modehdl., Seestvej 12
- Knud, pens. Oversergent, Kirkevej
- M, Enkefrue, Seestvej 12
- Margaretha, Rentrice, Strandvejen
- Marie, Pakkerske, Roseng. 19
- Mary, Husbest., H. C. Petersensv. 7
- Niels Hansen, Grd., Nørrem.vej 42-43
- Poulina, „Jowa“
- Poulina, Enke, Vestebrog. 11
- Søren M, Kelner, Rosengade 19
- Buchvaldt, Jens C, Cigarhdl., Utzonsg. 8
- Buchwald, Paaske A, Typograf, Uds. 11
- Buck, Chr. M, Farver, Rosengade 19
- Maren U K, Syerske, Roseng. 17
- Buemann, E W, Driftsbest., Kikkenbv. 24
- Buhl, A P, Ølkusk, Fredericiavej 31
- Agnes, Kontorist, Seestvej 127
- Anna, Syerske, Seestgade 44
- Anna Margr., Modehdl., „Skovhøj“
- Ester, Syerske, Seestvej 127
- Karl Kr., fhv. Arbm., Agtrupvej 50
- Else Marie, Enke, St. t. Hjelms Ml. 4
- Else Marie, pens. Lærerenke, Katrine-
- gade 96
- Frederikke, Frk., Katrineg. 96
- Hans P A, Murersv., Fredensgade 4
- Inger, Enke, Havegade 7
- Iver, Cyklehdl., Seestvej 127
- Jens, Maskinarb., Seestvej 127
- Maren, Husbest., „Skovhøj“
- Maren, Enke, Vesterbrog. 16
- Marie M, Enke, Seestgade 46
- Mich., Murer, Dyrehavegrdsv. 24
- Niels, Arbm., Stejlbjergallé 11
- Niels P, Solvsmed, Fredensg. 4
- Olga, Syerske, Seestvej 127
- Poul H, Inspektør, Lindegade 2
- Søren Chr., Bygningskonstruktør, Ha-
- derslevgade 30
- Buhr, Kr., Strikker, Frydsvej 17
- Bundgaard, Madsine, Enkefrue, Haders-
- levgade 39
- Bundsgaard, K, Sygepl., Gl. Kongev.
- Bunkenborg, Aksel, Hotelkarl, Jernbg. 24
- Burkal, Frederik C, Pottemager, Ag-
- trupvej 1
- Burcharth & Søn, A. D.**  
**Vestergade 20**
- Burcharth, Elisabeth, Læssøegade 39
- Frida, cand. pharm., Mazantig. 2
- G, Rentier, Dyrehavehus, Dyrehavevej
- M H, Fabrikant, Vestergade 20

**Peter Knaks Eftgr. (Carl Petersen) Telefon 438**

Damekonfektion — Kjoler — Kjøletøj



## DANSK ANDELS LIVSFORSIKRINGSSKAB KOLDINGHUS

Jernbanegade 41

Telefon 300

- Busch, Frede Claudius, Toldass., Slots-  
gade 19 St.  
— L, Hestehdl., O. Ryesvej 42 b  
— Rudolf J, Kontorass., Mariøg. 1  
Busk, A P, Arbm., I. Sørensenng. 10  
— Anna C, Arbejderske, Bjergg. 38  
— Chr. H, Skolebetjent, Vesterbrog. 6  
— Hans M, Maskinass., Vandværket  
— Harry, Tømrer, Bjerggade 38  
— Kathrine, Husbest., Frydsvej 52  
Buss, Chr. V, Maskinarb., Frydsvej 53  
— Kirstine, Strikkerske, Søgade 41  
Buus, J J, fhv. Landm., Læssøeg. 55  
— J N, Sagfører, Jernbaneg. 48  
— Marie, Oversygepl., Sygehuset  
Bülow, Laur. M, Kurvemager, Østerg. 1  
Byriæl, Anna K, Strikkerske, Gøhlmv. 47  
— Bothilde, Arb., Hospitalsg. 35  
— Chr., Snedker, Hospitalsg. 35  
— Maren C, Arb., Hospitalsg. 35  
Bæk, Chr., Vognmd., Jernbaneg. 33  
— Jens, Skatteopkr., Dyrehavegrdsv. 25  
Bække, Carl E, Maskinarb., Hollændv. 3  
— Chr. J, Kreaturhdl., Haderslevvej 2  
Bøggild, O E, Lektor, Slotsgade 2  
Bøjlesen, Andr., Fotograf, Seestgade 82  
— Niels H, Seestgade 34  
Bølling, Gustav A, Repræs., Dalbyvej 20b  
— Poul, Handelslær., Dalbyvej 20b  
Bøllingtoft, Karoline, Syerske, Mølleg. 11  
Børresen, Andrea, Husbest., Vandværksv.  
Børsholt, Em., Værkf., Kongehusvej  
Bøttern, Johan L, Købm., Helligkorsg. 12  
Bøttzauw, Cathrine, Rentier, Hospitg. 3  
— Fr., Bogholder, Fredericiav. 30  
— Louise, Frk., Schjærringsv. 2  
— Peter, Eksped., Schjærringsvej 2
- C**
- Caprani, Alma, pens. Telegrafkontr.,  
Havegade 5  
Karlsen, Anton, Aldersrn., Allég. 17  
— Bendix, Overpostpakm., Piledamsv. 39  
Carlsen, Christian, Sønderg. 4  
— Ellen, Bogholderske, Hospitalsg. 33  
— Ernst R, Arbm., C. Plougsvej 30  
— Ernst W, Kelner, Toppen 11  
Karlsen, Hans M, Skomager, Villagade 4  
Carlsen, Johan, Portier, Ejlersvej 30  
— Karen, Husejerske, Hospitalsg. 33  
Karlsen, Marie, Husm., De gl. Hjem  
— Maria K, Musiklind., Piledamsv. 39  
— Sofie K, Frue, Lykkegrdsv. 5  
Carlsen, Th., Chauffør, Fredericiav. 27  
Carlsund, N P, Snedkersv., Ahorng. 10  
Karlsso, Aug., Arbm., Losbyg. 96  
Carstensen, Caroline, Aldersr., Seestv. 57  
— Edelline, Enkefrue, Seestg. 7  
— Johs., Repræs., Seestg. 14  
— Niels P, Handelsrejs., Kongehuset,  
Kongehusvej  
Castberg, Tycho E, Fuldm., Gøhlmv. 54  
Cavallini, Charles, Købmand, Buen 2  
Cederstrom, E, fhv. Trikotagehdl., Have-  
gade 1  
Chrestensen, Chr., Fiskehdl., Gøhlmv. 22  
Christensen, Aage, Cigarhdl., Losbyg. 9  
— Aage, Barber, Blæsbjergg. 19  
— Aage, Detaillist, Søgade 61  
— Aage, Kommiss., Dalbyvej 7  
— Agnes, Textilarb., „Thyra“, Vonsildv.  
— Agnes K, Eksped., Mazantig. 1  
— Agnes M, Enkefrue, Haderslevg. 35  
— Axel, Dekorator, Aalykkeg. 11  
— Axel, Murersv., Blæsbjergg. 26  
— Aksel D, Købmd. Slotsgade 20  
— Axel C, Arbm., Fredericiag. 1  
— Aksel V, Arbm., Brostræde 1  
— Alfred, Snedkersv., Volkertsg. 7  
— Alfred, Tømrersv., Frydsvej 11  
— Anders, Arbm., Dalbyvej 7  
— Anders, fhv. Grdejer, Gøhlmannsv. 39  
— Anders C, Arbm., Stejlbjergv. 24  
Kristensen, Anders, Arbm., Læssøeg. 62  
Christensen, Andrea, Eksped., „Jowa“  
— Andr., Kontorist, Carl Plougsvej 16  
— Andr., Lagerarb., Nyvej 2  
— Andr., Pensionist, Teglgdsv. 6  
— Andr. H, Arbm., Teglgdsv. 6  
— Andr. U, Telefonmester, Sdr. Kongev.  
— Ane M, Enkefrue, Grønnegade 6  
— Ane M, Strygerske, Fredericiavej 47  
— Anker Ø, Mekaniker, Industrifgade 6  
— Anna, Medhj., Grønnegade 12  
— Anna C, Frk., Dyrehavegrdsv. 1  
— Anna D, Udsigten 22  
— Anna D, Husbest., Haderslevv. 36  
— Anna Elisabeth, Husbest., Stejlbjerg-  
vej 24  
— Anna Irene, Eksped., Seestgade 54  
— Anna K K, Enkefrue, Losbyg. 4  
— Anna Cathr., Enkefrue, De gl. Hjem  
— Anna M, Tilskærer, Piledamsv. 8  
— Anna M, Pakkerske, Teglgdsv. 8  
— Anna Marie, Arb., Havnehol. 5d  
— Anna S, Villagade 6  
— Ant., Direktør, Mazantig. 9  
— Anton, Dropskoger, Frydsvej 15  
Kristensen, Anton M, Arbm., Agtrupv. 1a  
— Anton, Foderm., Dyrehavegaard  
— Anthon V, Arbm., Hospitalsg. 21  
Christensen, Astrid, Kont.mhj., Slotsg. 20  
— Aug., Arbm., Schjærringsvej 5  
— Augustinus, Arbm., Lindeg. 18  
— Augustinus, Sølvsmed, Havnehol. 5d  
— Børge, Maskinm., Dyrehavegrdsv. 28  
— Karl A, Hotekarl, Klosterg. 26  
— Karl A, Bestyrer, Losbygade 9  
— Carl Alfr., Maskinarb., Kikkenbv. 50  
— Carl Aug., Landm., Nørremarksv. 95  
— Carl Chr., Arbm., Bakkevej 32  
— Carl G, Ingeniør, Strandvejen  
— Carl G, Mekaniker, Skovgaardsvej  
— Carl Henrik G, Best., Losbytoft 45m  
— Carl H, Slagtersv., Østerg. 18  
— Carl J, Toldass., Agtrupvej 72  
— Karl J, Farvehdl., Teglgdsv. 2

## DANSK ANDELS LIVSFORSIKRINGSSKAB KOLDINGHUS

Jernbanegade 41

Telefon 300

**Peter Knaks Eftgr. (Carl Petersen) Telefon 438**

Undertøj – Handsker – Strømper

**Christensen**

- Carl J, Arbm., Aagade 5
  - Carl O, Chokoladearb., Roseng. 15
  - Carl O B, Vafabrikant, „Ægir“, Nordvang
  - Carl P, Maskinsætter, Kirkevej 1
  - Carl R, Arbm., I. Sørensensg. 9
  - Carl V, Brygm., Castenskoldsv. 13
  - Carlo, Maskinarb., Haderslevg. 37
  - Charlotte Fr., „Nøddebo“, Fredericiav.
  - Chr., Arbm., Hospitalsg. 25
  - Chr., Arbm., Blæsbjergg. 13
  - Chr., Arbm., Frydsvej 52
  - Chr., Korresp., Fredericiag. 3
  - Chr. C, Maler, Ahorngade 8
  - Chr. Carl, Frugthdl., Hvidsminde
  - Chr. H, Bogholder, Fredericiavej 31
  - Chr. H, Gasværksarb., C. Plougs v. 16
  - Chr. M, Handelsgartn., Skovgaardsv. 1
  - Chr. N, fhv. Bankbogh., Fredericiav. 59
  - Chr. Nyborg, Urmager, Losbyg. 16
  - Chr. Rønchendorff, Søgade 2
  - Christine, Husbest., Vonsildvej
  - Chr. S, Arbm., Blæsbjergg. 24
  - Chr. W, Høker, Sogade 2
  - Christine M, Arb., Ny Østerg. 5
  - Dagmar, Syerske, Haderslevvej 26
  - Dagmar A, Bogholderske, „Jowa“
  - Dorthea, Husbest., Ahorngade 6
  - Dorthea N M, Strikkerske, Roseng. 11
  - Edel M, Schjørringsv. 1
  - Edit C, Ass., „Zenta“, Fredericiav.
  - Egon J M, Slagtersv., Graacksvej 14
- Kristensen, Ejnar, Væver, Fredericiav. 20**
- Ejnar, Arbm., Piledamsvej 8
  - Ejlif, Barber, Roseng. 10
- Christensen, Ejnar Carl, Maskinarb., Stejlbjergallé 27**
- Ejnar, Cigarm., Losbyg. 4
  - Ejnar H, Maskinlær., Haderslevg. 35
  - Ejnar II, Overinsp., Aalykkeg. 26
  - Ejnar S, Bankass., Slotsg. 20
  - Ellen M, Bogholderske, Seestg. 54
  - Ellen M, Enkefrue, Hollændervej 13
  - Ellen M, Enkefrue, Ribe Landev. 28 b
  - Ellen W, Husass., Losbygade 4
  - Ellen M, Lærerinde, Fredericiavej 59
  - Elna E, Strygejomfru, Sygehuset
  - Elna, Kontorist, Seestvej 28
  - Emil, Købm., „Nøddebo“, Fredericiav.
  - Erik A, Repræs., Lindegade 19
  - Eva, Aldersrn., Fredericiav.
  - F, Chauffør, Graacksvej 18
  - Fr., Rentier, Vesterg. 7-9
  - Frands S, Landm., Galgebjergv. 16
  - Frederik, Malerm., Hollænderv. 5
  - Frederikke, Possementm., Vesterg. 10
  - Georg, Instrumentsl., Riberrydby 2
  - Gudrun S, Lærerinde, Hollænderv. 4
- Kristensen, Gunner, Kbm., Haderslevv. 32**
- Christensen, Gunnar, Konfektarb., Losbygade 6**
- Hans, Arbm., Gohlmannsvej 51
  - Hans, Repræs., Agtrupvej 9

**Christensen**

- Hans Chr., Bankbud, Brændkjærg. 21
  - Hans Chr., Spinder, Stejlbjergallé 22
  - Hans J, Arbm., Hospitalsg. 21
  - Hans J, Snedkersv., Haderslevv.
  - Hans N, Tjener, Fredericiav. 45
  - Hans P, Overportør, Seestvej 119
  - Hans P, Maskinarb., Piledamsvej 21
  - Hans P, Blikkensl., Loshystr. 10
  - Hans P A, Arbm., Kikkenborgv. 36
- Kristensen, Hans Schmidt, Slagterm., Blæsbjergg. 20**
- Christensen, Harald, Brændeuhl, Parcelvej 14**
- Harald, Forvalter, Toldbodg. 16
  - Harald Rob., Skomagervs., Frydsv. 19
  - Harald, Befragter, Fredericiav. 75
  - Hartvig, Arbm., Seestgaardsv. 1
  - Henry P B, Arbm., Brændkjærg. 14
  - Henry, Lagereksped., Seestvej 119
  - Herman, Chauffør, Volkertsg. 3
  - Herman M, Arbm., Vesterbrog. 12
  - Holger, Slagtersv., Hollænderv. 2
  - Holger B, Blikkenslv., Schjørringsv. 1
  - Holger E, Smedesv., Teglgardsv. 1
  - Holger R, Buffist, Mazantig. 24
  - Inger M, Enkefrue, Vesterbrog. 32
  - Iver, Formand, Nybrogade 31
  - Jakob, Cigarhdl., Hyrdestræde
  - Jacob, Typograf, Agtrupvej 47
  - Jens, Snedkersv., Alfavej 5
  - Jens, Ejlersv. 28
  - Jens, Vennegade 1
  - Jens, Bødker, De gl. Hjem
  - Jens, Politibetjent, Bellevueg. 68 a
  - Jens, fhv. Sygehusportør, Katrineg. 88
  - Jens C, Maskinist, Borgerg. 11
  - Jens N, Chauffør, Piledamsv. 62
  - Jens Otto, Slagtersv., H/S Gimle
  - Jens P, Foderm., Hvidsminde
  - Jens P, Arbm., Slotsgade 1
  - Jens P, Bødkersv., Frydsvej 19
  - Jens P, Sygehusportør, Stejlbjergallé 12
  - Jens P, Seestgade 21
  - Jens P C, Brændkjærg. 14
  - Jeppe, Barber, Seestvej 121
  - Johan, Arbm., Grønneg. 7
  - Johan Chr., „Vesterlykke“
  - Johan D, Forvalter, Blæsbjergg. 20
  - Johan M, fhv. Kobbersm., Kikkenbv. 28
  - J O, Værkfører, Fredensborg
  - Johanne, Katrinegade 58
  - Johanne, Ekspeditrice, Vonsildv. 21
  - Johanne P, Enkefrue, Agtrupv. 5b
  - Johanne V, Frydsvej 11
  - Johanne, Smorrebrødsjfl. Axeltorvet 5
  - Johannes, Snedkersv., Agtrupvej 11
  - Johannes, Handelsmd., Vonsildv. 21
  - Johannes Chr., Barbersv., St. Jørgg. 35
  - Johs. M, Detailhdl., Blæsbjergg. 35
- Kristensen, Johs. S, Forp., Hvidsminde**
- Johs. V, Arbm., Alfavej 16
- Christensen, Josefine M, Husbest., Toldbodgade 8**

- Kristensen, Johs. V, Arbm., Alfavej 16  
 -- Johannes Ulrik, Vejle Ldv. Matr. 68  
 -- Josephine, Damefrisør, Katrineg. 13  
 -- Julius, Mæglerfm., Fredericiavej  
 -- Jørgen, Møllebygger, Parcelv. 14  
 -- Jørgen, Skrædersv., Bjerggade 35  
 -- Jørgen B, Handelsm., Losbyg. 74  
 -- Jørgen C, Handelsm., Vesterg. 10  
 Kristensen, Jørgen H, Gøhlmannsv. 55  
 -- Karen, Husbest. Kongebakkevej  
 Christensen, Kaj, Kelner, Haderslevvej  
 -- Karen K, Vennegade 4  
 -- Karen K M. Cigararb., Nybrog. 2  
 -- Karoline, Losbyg. 61  
 -- Kathrine A, Allégade 23  
 -- Kathr., Syerske, Kathrineg. 32  
 -- Kathrine K, De gl. Hjem.  
 -- Cathrine M, Aldersrn., Fredericiav.  
 -- Kathrine S, Frk., Toldbodg. 16  
 -- Kirstine, Køkkenchef, Axelortvet 5  
 -- Klara J, Fredericiavej 21  
 -- Knud, Handelsmhj., Sdr. Havneg. 56 af  
 -- Knud, Kontorist, Dalbyvej 13  
 -- Knud Fr. N, Arbm., Allégade 31  
 -- Chresten, Barberm., Losbytoft 45  
 -- Kristen, Arbm., Ribe Landev. 29 c  
 -- Christen, Speditør, Frydsvej 6  
 -- Kristen J, Slagterm., Dalbyvej 34  
 -- Christen A, Isenkr., Østerg. 11  
 -- Christen J, Konditor, Fredericiag. 6  
 -- Christen L, Arbm., Gøhlmannsv. 25  
 -- Kresten Møller, Arbm., Haveselsk.  
 "Højvang"  
 -- Kristen N, Rentier, Alpedal  
 -- Kresten O, Murersv., Hospitalsbk. 1  
 -- Chresten R, Dalbyvej 7  
 -- Lars P, Aldersrn., Allégade 46  
 -- Lars P, Væver, Østerg. 17  
 -- Laurits, Væver, H/S Ravnsbjerg  
 -- Laurids, Karetmager, Dyrehavegd.  
 -- Line K, pens. Lærerinde, Nybrog. 12  
 -- Lucia, Enkefrue, De gl. Hjem  
 -- Magda E, Eksped., Hvidsminde  
 -- Math., Lærer, Aalykkegade 16  
 -- Mads, Vognmd., Vennegade 4  
 -- Mads M, Kusk, Seestvej 54  
 -- Magnus, Arbm., Haderslevg. 43  
 -- Magnus, Snedkersv., Kikkenborgv. 26  
 -- Magnus P, Repræ., "Bellis", Casten-  
 skjoldsvvej  
 -- Maren Bloch, Ekped., Dyrehavegv. 26  
 -- Maren K, Husbest., Losbyg. 92  
 -- Maren K, Strygerske, A. Collinsv. 14  
 -- Maren M, Enkefrue, Dyrehavegrdv. 7  
 -- Maren M D, Hospitalsgade 4-6  
 -- Mariane, Bjerggade 33  
 -- Marie, Enke, Allégade 6  
 -- Marie, Kogejomfru, Kralundsgade 10  
 -- Marie B, Enkefrue, Skovgaardsvvej  
 -- Marie E, Enkefrue, Castenskjoldsv. 25  
 -- Marie C, Syerske, Skovgaardsvvej 11  
 -- Marie E, Frk., Castenskjoldsv. 25  
 -- Marie J, Eksped., Gøhlmannsv. 19  
 -- Marie J, Viktualiehd., Seestvej 28  
 Christensen  
 -- Marie, Enke, De gamle Hjem  
 -- Marius, Tektilarb., Agtrupv. 45  
 -- Marius, Hdlsgartner, Gøhlmannsv. 19  
 -- Marius Chr., Retsbud, Stejlbjergallé 20  
 -- Marius F, Skomagerm., Losbyg. 43  
 -- Mar. I, Arbm., Allégade 50  
 -- Martha S, Husbest., Læssøeg. 39  
 -- M, Boghinder, Kirketorvet 4  
 -- Martin, Slagterm., Blæsbjergg. 28  
 -- Martin, Arbm., Jovavej  
 -- Martin C, Kommiss, Stejlbjergv. 24  
 -- Martin Fr., Arbm., Udsigten 21  
 -- Martinus G, Murersv., O. Ryesvej 38  
 -- Mathias, Grønthdl., Haderslevg. 27  
 -- Mathias, Lærer, Aalykkeg. 16  
 -- Matthis, Rentier, Nørremarksv. 79b  
 -- Max, Arbm., Dalbyvej 9  
 -- Mette, Husbest., Vonsildvej 21  
 -- Mette M, Enkefrue, Teglgardsv. 1  
 -- Metha E, Frk., Industriforeng. 13  
 -- Mikael, Arbm., Allégade 27  
 -- Mikkel, fhv. Politibetj. Ny Vesterg. 1  
 -- Mogens, Arbm., Frydsvej 19  
 -- Niels, Møllebygger, Helligkorsg. 10  
 -- Niels, Snedkersv., Bellevueg. 15  
 -- Niels, Montør, Seestvej 29  
 -- Niels A, Medhj., Adelg. 17  
 -- Niels A, Alersrn., "Solvang"  
 -- Niels A, Møllebygger, Parcelvej 14  
 -- Niels Chr., Arbm., Seestvej 18  
 -- Niels Chr., Købmand, Haderslevg. 37  
 -- Niels Chr., Lagerarb., Hollænderv. 13  
 -- Niels Chr. M, Arbm., Katrineg. 44  
 -- Niels Juel, Sølvsvarer, C. Plougsv. 29  
 -- Niels P, Postbudform., Søgade 2  
 -- Nielsine, Dameskr. inde, Losbyg. 9  
 -- Nis Chr. M, Smedesv., Schjørringsv. 4  
 -- Nissine, Eksped. C. Plougsvej 26  
 -- Olga, Telefonist, Seestvej 28  
 -- Olga A, Frk., Ny Vestregade 8  
 -- Olga Marie D, Frk., Losbyg. 19  
 -- Oluf Fr., Barberm., Seestg. 48  
 -- Oscar, Købm., Losbyg. 42  
 -- Oskar Th., Direktør, Fredericiav. 19  
 -- Otto, Arbm., Stejlbjergallé 16  
 -- Otto V, Malersv., Nybrogade 16  
 -- Otto, Lokomotivfyrb., Hospitalsbk. 14  
 -- Otto, Skræder, Vesterbrog. 12  
 -- Otto J, Kafferister, Dyrehavev. 113  
 Kristensen, Peter, Arbm., Sønderg. 4  
 Christensen, Peter, Arbm., Kikkenbv. 26  
 -- Peter, Handelsmd., Vonsildvej 21  
 -- Peter, Brændeuhl., Parcelvej 14  
 -- Peter, Kreaturhdl., Dalbyvej 12  
 -- Peter, Mekaniker, Seestgade 14  
 -- Peder, Murersv., Iver Sørensensg. 7  
 -- Peter T, Eksped., Søgade 39  
 -- Peter A, Handelsgartn., Vejle Ldv. 34  
 -- Peter A Røschendorff, Postbud, Søg. 2  
 -- Peter K, Banearb., Dalbyvej 26  
 -- R, Arkitekt, Mindevej 8  
 -- Rasmus, Karetm., Katrineg. 52  
 -- Richard E, Konstruktor, Ejlersv. 12

**MAGASIN SPECIAL**

Det førende Hus for Kjoler og Overtøj

**Telefon 441 TYGE THYGESEN Losbyg. 65**  
 (tidl. C. L. Schmidts Ejendom). **Kul, Koks, Cinders, Briketter, Pinde, Brænde og**  
**Tærv leveres overalt til billigste Dagspris.**

**Christensen**

- Robert, Malersv., Losbystr. 10
  - Signe, Eksped., Havegade 1
  - Sig. V, Skomager, Frydsv. 19 tv.
  - Steffen, Landm., Allég. 23
  - Sv. Aa., Automobilhdl., Losbyg. 71
  - Sv. Aa., Skomager, Agtrupvej 9
  - Søren, Billedskærer, Parcelvej 14
  - Søren A, Medhj., I. Sørensensg. 7
  - Søren A, Arbm., Piledamsvej 8
  - Søren, Kusk, Seestgade 54
  - Søren C, Lagerforv., „Landly“ Fredericiavej
  - Søren J, Arbm., Katrinegade 19
  - Søren Kr., Arb., Industriforeng. 13
  - Søren Kr., Fiskehdl., Industriflg. 13
  - Søren Kr., Portør, „Jowa“
  - Søren H, Skomager, Allégade 3
  - Søren Møller, Murer, Roseng. 10
  - S P, Banearb., H/S Vesterlykke
  - Tage G, Slagtersv., Blæsbjergg. 20
  - Th. P, Knivsmed, Losbyg. 19
  - Theodora, Eksped., Losbyg. 12
  - Thomas, Guldsmed, Nybrog. 2
  - Thorvald, Slakteriarb., Hollænderv. 2
  - Thorvald, Arbm., Vandværksvej
  - Thyge, Klejnsmed, Bjerggade 39
  - Viggo, Væver, Hospitalsbakke 7
  - Vilhelm, Glassliber, Seestg. 58
  - Villiam, Frydsv. 40
  - Vilmar, Montør, Nybrogade 36
- Christensen-Dalsgaard, Dortha Fr., Lærerinde, Langelinie 2-4**
- Christiansen, Aage, Buntm., Ejlersv. 26**
- Adamine, Enke, Haderslevvej 26
  - Anders, Savskærer, Piledamsv. 61
  - Anna, Frk., „Solhjem“, Fredericiav.
  - Andreas C, Katrineg. 3
  - Asger, Maskinm., Marieg. 12
  - Carl, Bryggeriarb., Ny Vesterg. 9
  - Carl A, Tømrersv., Hospitalsbk. 17
  - Carl Chr., Ny Østergade 5
  - Carlo E, Klejnsmed, Schjærringsv. 14
  - Chr., Arbm., Chr. d. 10 .G. 34 ev
  - Chr. H J, Smedesv., Gøhlmannsv. 12
- Kristiansen, Kristian L, Disponent, „Solvang“**
- Kristian P, Møller, Munkeg. 2
- Christiansen, Chr. P, Maskinarb., Haderslevgade 61**
- Chr. P. Trafikkontr., Katrineg. 27
  - Dagmar, Seestgade 82
  - Ejnar, Typograf, Agtrupvej 31
  - Else, Kontorass., Klostergade 7
  - Goerg Alban, Arbm., Losbyg. 63
  - Gunner, Eksped., Slotsg. 21
  - Hans, Arbm., Agtrupvej 13b
- Kristiansen, Hans Høj, Møller, Vesterbrogade 4**
- Hans Jørgen, Rejseinsp., Krathaveg
- Christiansen, Hans M, Togbetj., Haveselskabet „Freim“**
- H O, Typograf, A. Collinsv. 19
  - Hans H, Rentier, Fredericiavej

**Christiansen**

- Heinrich Chr., Guldsmsv., Kralundsg. 4
  - Heinrich H, Spindem., Kralundsg. 6
  - Helene M, Enke, Udsigten 12
  - Inger Christine, Sønderg. 26
  - Jens Chr., Former, Marieg. 12
  - Jens Chr., Textilarb., Agtrupvej 43
  - Jens O L, Mejeriejer, Losbyg. 35
  - Jens P, Snedkerm., Losbystræde 5
  - Johan Henrik, Maler, H/S Solvang
  - Johan K, Tømrer, Ny Landevej 20 c
  - Johannes P, Konstruktor, Helligkg. 11
  - Julius C, Modelsn., Udsigten 13
  - Karen, Enke, Allégade 48
  - Karen O, Adjunkt, Udsigten 12
  - Kathrine J, Syerske, Mariegade 12
  - Christen, Aldersrn., Hospitalsbk. 13
  - Marie, Kassererske, Vonsildvej
  - Lars, Arbm., Haderslevg. 49
  - Marie Kristine, Gøhlmannsv. 49
  - Mariane, Enke, Seestgade 41
  - Mary, Paalæggerske, Klostergade 11
  - Mette, Enke, Rosengade 14
  - Niels, Rejsebud, Klosterg. 11
  - Niels L. Arbm., „Gimle“
  - Niels P, Repræs., Krathaveg.
  - Oluf, Bogholder, H. C. Petersensv. 8
  - Orla E, Toldbetj., Piledamsv. 16
  - Peter, Lagerforv., Krathaveg.
- Kristiansen, Peder, Tømrerm., Vejrupsgade 14**
- Christiansen, P W, Install., Sønderg. 26**
- Peter L, Murersv., Fredericiag. 17
  - Peter Th., Tømrersv., „Jowa“
  - Rudolf, Bundtmager, Gl. Kongev.
  - Sigrid, Bogbindermedhj., Roseng. 14
  - Svend Aa., Arbm., Dalhyvej 44
  - Søren M, Vognm., Klosterg. 7
  - Søren P, Arbm., Brændkjær Udsigt
  - Vilfr. F, Glarmestersv., Hospitalsb. 18
  - Vilh. A, Forretningsf., Vesterg. 22
  - Willy, Cigarhdl., Vejrupsgade 14
- Christoffersen, Agda, Lærerinde, Aalykkegade 27**
- Alex, Musiker, Sdr. Havneg. 56ab
  - Alfred, Smed, Vestergade 1
  - Ane C, Pedel, Skoleg. Matr. 176
  - Carl W, Chauffør, Hospitalsg. 29
  - Charles E, Barber, Katrineg. 14
  - Chr., Repræs., Jernbaneg. 41
  - Hans E, Chauffør, Vesterg. 1
  - Heinrich, Medhj., Skrænten 15
- Kristoffersen, Iver, Ejendomsmægler, Fredericiagade 8**
- Christoffersen, Karen, Enke, Nørreg. 46**
- Marie, Enke, Udsigten 10
  - Niels, Chauffør, Vandværksv. 10
- Kristoffersen, Viggo, Bankass., Fredericiagade 8**
- Clausager, Inger M, Bogholderske, Ahorngade 13**
- Peder H, Ingeniør, Ahorng. 13
  - Sidsel M, Enkefrue, Ahorngade 13



**MAGASIN SPECIAL**

Det førende Hus for Kjoler og Overtøj



## Conrad Andersen assurerer alt!

Clausen, Albert A, Arbm., Allég. 5  
 — Andr, Pedel, Katrinegade 11  
 — Ane Kirst., Enke, Belvedere 61  
 — Anna M, Husejer, Haveselsk. Højvang  
 — Anna M, fhv. Lærerinde, Sdr. Kongev.  
 — Barbara, Enke, Allég. 43  
 — Bertelline K, Rentrice, Lindegade 4  
 — Claudi, Slagteriarb., Lykkegrdsv. 12  
 — Claus, Vognm., Parcelvej 16a  
 — Claus, Arbm., Seestvej 46  
 Klausen, Klaus, Vognm., Ny Vejlev. 27d  
 Clausen, Claus Ø, Portør, Ågade 11  
 — Elkjær, Telefonmontør, Ny Vesterg. 7  
 — Erik, Chauffør, Agtrupvej 11  
 — Frands, Stejlbjergvej 1  
 — Hans, Brolægger, Iladerslevvej 26  
 — Hans J, Postbud, Toppen 3  
 — Henry L, Barbersv., Losbyg. 33  
 — Jens, Lagerarb., Katrineg. 102  
 — Jens Fr., Postpakm., Alfavej 20  
 — Jes N, Mekaniker, Losbyg. 23  
 — Johan, Skrædersv., Losbyg. 32  
 — Jørgen H, Murersv., Bjeriggade 35  
 — Jørgen J, Bjergg. 13  
 — Jørgen M, Tapetserer, Læssøegade 57  
 — Jørgen, Th., Værkfører, Jernbaneg. 54  
 — Laur., Barberm., Losbyg. 32  
 Klausen, Marie R, Husb., Dyrehavegv. 5  
 Clausen, Mart. J, Bryggeriarb., Piledamsvej 40  
 — Oscar C, Tømrer, Lykkegaardsv. 8  
 — Otto, Entreprenør, Haderslevvej  
 — Peter, Arbm., Kirkesti 6  
 — Rasmus, Arbm., Agtrupvej 11  
 — Sigfred, Kommiss, Losbyg. 2  
 — Sigrid, Kassererske, Haderslevvej 26  
 — Sofie, Enkefrue, Haderslevvej 26  
 — Søren E, Snedkersv., Ahorn. 14  
 Klausen, Søren P, Lærer, Dyrehavegv. 5  
 Clausen, Sørine, Lærerinde, Aalykkeg. 15  
 — Vald., Smedesv., Agtrupvej 11  
 Clement, Agnethe, Frue, Losbyg. 86  
 — Carl, Arbm., Vejrups-gade 6  
 — Laur., Blikkensl., Udsigten 17  
 — Ludvig, Former, Seestgade 70  
 Clemmensen, Chr., Arbm., Blæsbjergg. 42  
 — Hertha, Købmand, Dalbyvej 11  
 — Niels, Arbm., Agtrupvej 5 a  
 — Robert, Medhj., Blæsbjergg. 42  
 — Søren Chr., Lokomotivf., Klostersg. 28c  
 — Th., Skomager, Stejlbjergallé 1  
 Coberg, Johan H, Søndergade 26  
 Colfagh, Johan, Arbm., Sydbaneg. 5  
 Cordtz, Sv. Holger, Blikkenslagersv., „Jowa“  
 — Sophus, Blikkensl., I. Sørensensg. 13  
 Corfitzen, Axel, Købmd., Rendebanen 15  
 Cornelissen, A, katolsk Præst. St. Hedvigs Klinik  
 Coucheron-Pay, Sigurd M. Repræs., „Højvang“  
 Crüger, J Ø, Maleraflæser, Sogade 37  
 — Robert V, Lærer, Kongehusvej  
 — Vilh., Blikkensl., Kongehusvej

## D

Dahl, Aage, Pottem., Dalbyvej 44  
 — Anna M S, Syerske, Agtrupv. 29  
 — Karl Magnus, Textilarb., Gøhlmv. 120  
 — Carl E, Bud, Sønderg. 8  
 — Chr. M, Uldsp., Gøhlmannsv. 120  
 — Carl M, Detaillist, Agtrupvej 29  
 — Carl P, Bud, Nybrog. 3  
 — Gerda, Strikkerske, Søndergade 8  
 — Holger S, Typograf, Agtrupv. 28d  
 — Inger, Eksped., Adelgade 2  
 — Jens N, Vognm., Lindeg. 1  
 — Jensine Helene, Slotsgade 19  
 — Karoline, Eksped., Strandvejen  
 — Knud H, Arb., Nybrogade 3  
 — Jens J, Rentier, Gøhlmannsv. 86  
 — Kristian M, Spinder, Anna Collinsv. 28  
 — Larsine, Enkefrue, Søndergade 8  
 — Mads, Portør, Frydsvej 7  
 — Mads II, Skrædersv., Seestvej 40  
 — Magnus N, Arbm., Sønderg. 8  
 — Maren N, Frk., Ahorn. 13  
 — Marie R, pens. Lærerinde, Hospitg. 2  
 — Marinus, Arbm., Dalbyvej 42  
 — Methe K, Slotsgade 19  
 — Mical Sørensen, Kusk, Nybrog. 3  
 — Niels Jørgensen, Rentier, Hospitg. 2  
 — Niels Kr., Murersv., Frydsvej 51  
 — Niels M N, Tømrer, Losbyg. 30  
 — Niels Steffen, Gartner, Agtrupv. 28d  
 — Paul P, Lagerarb., Fredensg. 1  
 — Rasmus K S, Telegrafass., Piledv. 44  
 — Theodora, Enkefrue, Blæsbjergg. 35  
 Dahl-Jepsen, Peter M, Blikkensl., Belle-vuegades Forl.  
 Dall, Anna K, Seestgade 46  
 — Kristian, Gartner, Kralundsg. 10  
 — Ellen Margr., Syerske, Fredericiag. 1  
 — Gunner, Gartner, Ny Vejlevej 6 b  
 — Hans, Hospitalsg. 51  
 — Hans, Sadelmager, Jernbaneg. 38  
 — Jørgen, Bryggeriarb., „Jowa“  
 — Jørgen, Overpakm., Seestvej 31  
 — Cathrine, Frk., „Jowa“  
 — Klaus, Mekaniker, Ny Landev. 6b  
 — Ludv. M, Adelgade 2  
 — Niels, Sadelmager, Fredericiag. 1  
 — Søren H, Arbm., Vesterbrog. 39  
 Dalgaard, Carl J, Aldersrn., Ahorn. 13  
 Dalsgaard, Alba C, Lærerinde, Strandv.  
 — K H E K, Realskoleejer, Strandv.  
 Dalsgaard, Ejner J, Mejerist, Haderslg. 5  
 — Ida, Serveringsjfr., Hlavegade 1  
 — L C, Inspektør, Lærer, Langelinie 2  
 Dalquist, Oskar, Former, Seestvej 39  
 Dam, Alfred, Købmd., „Højvang“  
 — Andr. P, Arbm., Udsigten 18  
 — Edvard, Bud, Udsigten 18  
 — Ejnar, Maskinsm., St. Jørgensg. 16  
 — Hans Chr., Bagersv., Mølleg. 2  
 — Hans J, Arbm., Katrineg. 15  
 — Ingcborg, Mølleg. 2  
 — Poul, Bogh., Piledamsv. 34

„Koldinghus“ Margarinen uden Oliesmag

Telefon 1407

# Kolding Dampvaskeri - Kolding Kur-Badeanstalt

Haderslevgade 12-16

- Damm, Anna M, Strickerske, Gøhlmv. 10  
 -- Chr. N, Arbm., Dyrchavevej  
 -- Esther, Damefrisørinde, Vesterbrog 13  
 -- Hans F. Montør, Stejlbjergvej 24  
 -- Jeppe, Portør, Graacksvej 20  
 -- Jørgen, Snedkersv., Stejlbjergallé 15  
 -- Hans, Kusk, Schjørringsv. 11  
 -- Hans Peter, Arbm., Brændkjærg. 28  
 -- Hedvig K, Enkefrue, Karolineg. 6  
 -- Ivar P, Fogbetj., Brændkjærg. 8  
 -- Jørgen J, Arbm. Østergaardsv. 10  
 -- Jørgen J, Smed, Gøhlmannsv. 10  
 -- Poul, Skræderm., St. Jørgensg. 16  
 -- Søren, Snedkersv., Stejlbjergv. 24  
 -- Søren N, Linoleumshdl., Losbyg. 61  
 Damberg, Chr., Brøndgraver, Ribe Ldv.  
 -- Oline, Enke, Losbyg. 95  
 -- Peter, Handelsmhj., „Lykkebo“  
 -- P A, Fabrikant, Akrupv. 19  
 Damgaard, Alfr. M, Mekaniker, Haderslevgade 4  
 -- Anker Th., Rentier, Seestgade 30  
 -- Arnold C, Snedkerm., Vesterg. 8  
 -- Christiane, Eksped., Ejlersv. 24  
 -- Dorteia, Rentrice, Vonsildvej 7  
 -- Elna, Buffist, Jernbaneg. 24  
 -- Hans, Malersv., „Højvang“  
 -- Hans H, fhv. Købm., Helligkorsg. 22  
 -- Iver, Tømrersv., Haveselsk. Højvang  
 -- Jens Artist, Haveselsk. Højvang  
 -- Jens Chr., Arbm., Bjerggade 37  
 -- J, Slagterm., Seestvej 27  
 -- Karen, Rentrice, Vonsildvej 7  
 -- Søren M, Entrepr., Fredericiavej  
 -- Kathrine, Strygerske, Industrifg. 35  
 -- Maren, Enkefrue, Karolineg. 1  
 -- Thorvald, Glarmestersv., „Højvang“  
 -- Valdemar, Murcr, Læssøeg. 53  
 -- Valdemar, Slagter, Vesterbrog. 35  
 -- Vilh. Fr., Medhj., Haderslevg. 4  
 -- Villy, Boghandlermhj., Helligkorsg. 22  
 Damgaard-Petersen, P, Købm., Strandmøllevvej  
 Damkjær, Ingeborg C, Ny Ldv. 20 a  
 -- Ingvard, Kommiss, Ny Vejlev. 20a  
 -- Jens S. Vognmd., Nybrog. 40  
 -- Joh., Chauffør, „Solvang“  
 -- Mette K, Harths Allé 3  
 -- Peter, Vognmd., Borgerg. 4  
 -- Søren J, Arbm., Bakkevej 40  
 -- Søren, Barber, Mazzantigade 18  
 Danielsen, Frida, Kont., Charlottenlv. 28  
 -- Gustav, Arbm., Stejlbjergallé 19  
 -- H Chr., Lokomotivf., O. Ryesvej 26  
 Darre, Hans J, Eksped., Toppen 9  
 Daugaard, Agnethe, Frk., Losbyg. 81 a  
 -- Alma, Frk., Losbyg. 81 a  
 -- Annelise, Frk., Ny Landevej 24  
 -- Caroline, Enkefrue, Sogade 27  
 -- Chresten, Vognm., Klosterg. 18  
 -- Chresten H, Vognm., Chr. d. 10. G.  
 -- Christen, fhv. Garver, Losbyg. 81 a  
 -- Elise, Enkefrue, Ny Vejlev. 24  
 -- Hans K, Dampskibseksped., Frederv.  
 Daugaard  
 -- H, Læge, Axelortvet 6  
 -- Johan C, Nybrog. 3  
 -- Magdalene, Kontorist, Klosterg. 18  
 -- Niels Chr., Kunstmaler, Ny Vejlev. 24  
 -- Theodora, Nybrogade 3  
 Davidsen, Anna, Enke, Kirketorvet 5  
 -- David, Kontrolør, Seestvej 48  
 -- H F N, Aldersrn., Graacksv. 14  
 Deela, Alfred M, Blikkenslv., Roseng. 16  
 -- Claus A, Agent, Rosengade 16  
 -- Karen, Enke, Rosengade 16  
 Dehlendorff, Niels, Chauffør, Blæsbjg. 30  
 Dehn, Fr. H, Aldersrn., Solvej 14  
 -- Jensine, Solvej 14  
 -- Niels, Bryggeriarb., Frydsvej 49  
 Deigaard, Carl, Chauffør, Læssøeg. 63  
 Deisner, A Th., Kreaturhdl., Frederv. 6  
 -- H E, Kreaturhdl., Fredericiav. 6  
 -- J E, Kreaturhdl., Fredericiav. 6  
 -- Margr. K, Husbestinde, Fredericiav. 6  
 -- Marie M, Lærerinde, Fredericiav. 6  
 -- Theodore, Overlærerinde, Frederv. 6  
 Deissner, Anna D, Lingerihdl., Jernbanegade 23  
 Delcuran, D W P, Købm., Borgerg. 16  
 -- Henning, Kontorist, Borgerg. 16  
 -- Jens P M, Eksped., Fredericiag. 3  
 -- Marie, Enkefrue, Fredericiav. 12  
 -- Otto, Skindhdl., Losbygade 104  
 Dencker, H E, Snedkersv., C. Plougsv. 47  
 Dichmann, L, pens. Overtoldbetj., Lindegade 16  
 Dicksen, Kl, Arbm., Graacksvej 2  
 -- Jorgine, Husbest., Graacksvej 2  
 -- Meta, Direktrice, Graacksvej 2  
 Didriksen, Gunner, Kommiss, Losbyg. 35  
 Diederichsen, Anna C, Enke, De gl. Hjem  
 -- Math., Maskiningeniør, Pileдамsv. 44  
 -- P N, Kontorist, Læssøeg. 60  
 Diedrichsen, H C, Fabr., Kikkenbv. 38 c  
 -- Sv. Aa., Fyrværker, Kikkenborgv. 38c  
 -- W C M, Sadelmagerm., Haderslevg. 6  
 -- Holger, Fyrværker, Ægir, Nordvang  
 Digmann, Elna, Enkefrue, Dalbyvej 15  
 Dinnsen, Andr., Læderhdl., Katrineg. 47  
 -- Carsten, Læderhdl., Vestergade 17  
 Dinsen, C T, Skomagerm., Nørreg. 42  
 -- Harald, Musikhdl., Østergade 14  
 -- Marie, Enke, Blæsbjergg. 13  
 Doktor, Elisa, Enkefrue, Brændkjærg. 12  
 Dombek, Gertrud, Sygepl., St. Hedvigs Klinik, Domhusgade  
 Dominsky, Aage, Klejnsmed, Emball. 30  
 Dons, Hans M, Havncarb., Seestvej 67  
 -- Villiam, Bud, Seestvej 67  
 -- Th. P, Vognmd., Nørreg. 14  
 Dragsbo, Jens, Raderer, Strandvejen  
 Dreyer, Else R, Korresp., Fredericiav. 20  
 -- Ludvig S, Direktør, Fredericiav. 20  
 -- N R A, Skomager, Losbyg. 80  
 -- S H P, Købmand, Mazzantig. 8  
 Due, Anna K, Enke, Gøhlmannsv. 30  
 -- Charl. G. Murersv., Bjergg. 39

Forsikringsaktieselskabet **Danske Lloyd** stiftet 1899. Telefon 1714

Filialkontor for Vejle og Ribe Amter Jernbanegade 1 b, Kolding

**Kolding Tapet- og Farvehandel**

**Karl Kristensen · Telefon 1660**  
**Helligkorsgade 22 (lige for Slotsgade)**

**Duc**

- Chr. J, fhv. Fiskehdl., De gl. Hjem
- Claus J, Arbm., Losbyg. 70
- Emil W, Barbersv., Losbyg. 83
- Frederikke, Frk., Bjerggade 39
- Frode H, Maskinarb., Østergdsv. 4
- Gertrud, Enke, Kirkevej 25
- Jens Peter, Skovbog. 12
- Johs. J, Detaillist, Søgade 39
- Laurits Sophus J, Overpostbud, St. Jørgensg. 35
- Ludvig M J, Postpakm., Østergv. 4
- Niels P, Arbm., Seestgade 32
- Th. A S, Aldersrn., Agtrupv. 15
- Duus, Diderik, Kørekarl, A. Collinsv. 29**
- Niels M, Garverm., Charlottenlundv. 14
- Margr. Frk., Ejlersvej 20
- Peter C, Losbytoft 2
- Dybkjær, C, Snedkerm., Haderslevg. 20**
- Esther, Bogholderske, Haderslevg. 20
- Niels S, Snedkersv., Haderslevg. 20
- Dych von, H, Cigarfabr., Pileдамsv. 27**
- Dypping, Vilhelm, Arbm., Blæshjergg. 23**
- Dyreby, Jens C, Bagersv., „Ravnshjerg“**

**E**

- Ebbesen, Adeline, Enkefrue, Losbyg. 13**
- Anne M, Enkefrue, St. Jørgensg. 20
- Christine M, Frk., Fredericiag. 8
- Emma, Blomsterhdl., Losbyg. 24
- Georg, Manufakturhdl., Losbyg. 11
- Hans J, Snedkersv., Vesterbrog. 37
- H B, Landpost, St. Jørgensg. 20
- Caroline, Rentrice, Hospitalsg. 33
- Louise, Frk., Hospitalsg. 33
- Niels, Vognm., Seestgade 84
- Peter J, Arbm., Volkertsg. 3
- Theodor, Slagterm., Hospitalsg. 10
- Eckhard, Sine, Kontorist, Rosengade 9**
- Eckhaus, A M, Enke, De gl. Hjem**
- Laur., Skomager, H/S Sdr. Vang
- Edgaard, P K, Kontorist, Harths Allé 2**
- Edholm, C J, Marskand., Allégade 24**
- Edith V, Syerske, Allégade 24
- Egg, Betty, Kosmoramaejer, Østerg. 24**
- Eskild N, pens. Overpostbud, Vesterbrogade 14
- Jens Chr., Elev, Østergade 24
- Marence, Ny Vestergade 7
- Sinnet K, Telefonist, Vesterbrog. 14
- Eff, Chr., Konsul, Søgade 10**
- Elisabeth, Frk., Søgade 10
- Ella, Frk., Søgade 10
- Eg, Frits Aabo, Bestyrer, Toldbodg. 14**
- Hans, Bestyrer, Toldbodg. 14
- Henry, Savskærer, „Solvang“
- Egeberg, Hilmar, Agent, Parcelvej 18**
- Egebro, Ane M, Husbest., Losbyg. 2**
- Egsgaard, Astrid N, Boghold.ske, Uds. 14**
- N, Udsigten 14
- Ehrenreichsen, Em., Tomrer, Katrineg. 3**
- Ehrenskjold, Erling G, Kontorist, Dyrehavegrdsvej 36**
- W O F, Fabrikant, Dyrehavegrdsv. 36
- Eilersen, C, Husbest., Lindegade 15**
- Ellen, Kontorist, Stejlbjergv. 27
- H P, Forretningsf., Stejlbjergv. 27
- Henriette, Kommunebogh., Lindeg. 15
- Ejler, Johs. G, Bogholder, Slotsstr. 2
- Elbke, Carl, Repræs., Fredericiav. 11**
- Elbæk, Chr., Smed, Vesterg. 16**
- Elgaard-Nielsen, Niels P, Manufakturist, A. Collinsvej 12**
- Eliassen, Agnethe, Eksped., Aalykkeg. 10**
- Alexius, Musiker, Katrineg. 36
- Carl, Journalist, Toldbodg. 4
- Ingolf, Arbm., Gramsrolighedsv. 15
- Louise M, Enkefrue, Toldbodg. 4
- Elken, Anna, Kontorass., Fredensg. 24**
- Else G, Enke, Fredensgade 24
- Elkjær, Andr., Kriminalass., Krathaveg.**
- Anne, Enkefrue, Galgebjergv. 19b
- Chr. Christensen, Install., Vesterg. 22
- Chr. M C, Arbm., Dyrehavev. 153
- Kristian, Arbm., Østergdsv. 8
- Kr. M, Arbm., Vejle Landev. 68 f
- H Chr., Cigarm., Kikkenborgv. 14 b
- Hans, Fiskepakker, St. Jørgensg. 45
- Hartvig, Skomagerm., Søgade 31
- Karen, St. Jørgensg. 45
- Ellegaard, Erik, Husejer, Seestvej 53**
- Ellgaard, Asta, Kontormhj., Borgerg. 16**
- Friedrich, Kunstmaler, C. Plougsv. 35
- H C, Murerm., Borgerg. 16
- Richard, Murersv., Volkertsg. 14
- Elling, L P Chr. A, Landinspektør, Axeltorvet 2**
- Elmsøe, Knud, Typograf, Villagade 15**
- Els, Arvid, Matros, Seestgaardsvej**
- Mathea, Seestgaardsvej
- Enemark, Hans J, Slagtersv., Klosterg. 28**
- Jacob, Slagter, Thorkilds Allé 11
- Enevoldsen, Enevold S, Trikotagehdl. Seestgade 13**
- Fr., Lærer, Solvej 1
- Gerda, Eksped., Losbyg. 98
- Hans A, Lagerarb., Roseng. 21
- Mart. A, Tomrer., Losbyg. 98
- Engel, Karl H, Chauffør, Industrifg. 5**
- Karl P, Mekaniker, Ejlersvej 2
- Chr. P., Arbm., Industrifg. 15
- Cornelius P, Trikotagehdl., Nybrogade 22
- Peter, Cigarhdl., Industrifg. 5
- Engelbeck, J C, Former, Stejlbjergv. 29**
- Engelbrecht, Gustav, Slagteriarb., Iver Sørensensg. 6**
- Enna, Harald, Repræs., C. Plougsv. 47**
- Erdmann, Johanne C, Syerske, Fredensg. 2**
- Julius H, Skomagerm., Klosterg. 6
- Jorgen, fhv. Bagerm., De gl. Hjem
- Eriksen, Albert, Kelner, Seestvej 56**
- Andr., Kreaturhdl., Fredericiavej
- Anna K, Rentrice, Haderslevvej 10
- Anna M, Spolerske, Nyvej 1

**Brug Enten** **ORAL** **Barbersæbe** **A/s Kaalunds Sæbefabriker**  
 Eller **Barbercreme** Kolding

Telefon 441 **TYGE THYGESEN** Losbyg. 65  
 (tidl. C. L. Schmidts Ejendom). Kul, Koks, Cinders, Briketter, Pinde, Brænde og  
 Terv leveres overalt til billigste Dagspris.

## Eriksen

- Annaly, Damefrisørinde, Torveg. 5
- Carl Th., Urmager, Losbygade 54
- Kristine E J, Arb., Ejlersvej 6
- Dagmar E H, Arb., Blæsbjergg. 38
- Erik, Lærer, Skovløkkevej 4
- Erik, Andr., Vognmd., Volkertsg. 12
- Erik Karl J, Lærer, Harths Allé 12
- Erik, Murersv., Lillebo, Fredensvej
- Erik M, Organist, Læssøeg. 4
- Frederich, Skomager, Losbystr. 4
- Henrik S, Kontorist, Katrineg. 33
- Kirsten E, Telefonist, Harths Allé 12
- Knud H, Detaillist, Losbyg. 98
- Christen, Overmontør, Markdg. 5
- Laura M, Restaur., Losbyg. 33
- Marie K, Enkefrue, Læssøeg. 26
- Niels Aa., Tegner, Villag. 14
- Niels P, Maskinarb., Losbyg. 23
- Oluf E, Arb., Brændkjærvej  
Ove Erik, Urmager, Skoleg. 4
- Peter J, Skomager, Losbyg. 104
- Thora M, Eksped., Katrineg. 33
- Th., Driftsbest., Katrinelystvej
- Viggo, Detailist, Katrineg. 33
- Erlandsen, Hans A, Maler, Haderslevv. 36
- Erndal, Laurits, Foderm., Lykkegrdsv.
- Ernst, C F, Grosserer, Fredericiag. 8
- Olga, Pensionist, Seestgade 43
- Valborg, Frk., Seestg. 43
- Ersted, Ausa, Jernbaneg. 17
- Esbensen, Vesti, Rentier, Gl. Kongev.
- Eskelund, M Christine, Frk., Læssøeg. 31
- Eskildsen, Arnold, Blikkenslagersv.,  
Munkégade 2
- Kristian Karl A, Sadelm., Munkeg. 2
- Nielsine, Asylbestinde, Markdg. 11
- Espc, Carl, Uldsp., Hollænderv. 19
- Jenny, Enkefrue, Borgerg. 10
- Johan M, Spinder, Allégade 14
- Espensen, Carl, Skræder, Fredericiav. 20
- Espersen, O C L, Forst., Vesterbrog. 6
- Jens, Kedelpasser, Fredericiav. 65
- Espesen, Margr., Frk., Adelgade 16
- Essom, Peter, Forretningsf., Østerg. 12
- Ewald K, Dommerfuldm., Haderslevg. 1
- Eyving, A A, Lokomotivf., Losbyg. 97

## F

- Faaborg, Dorthea, Husbest., Floras Allé
- Mary, Frk., Borgerg. 13
- Niels, Vognm., Borgerg. 13
- N C, Medhj., Borgerg. 2-4
- Th. A, fhv. Forv., Gramsrolighedsv.
- Fabrin, Hans Sadelm., A. Collinsvej 26
- Iver, Repræs., Seestvej 193a
- Johannes, Chauffør, Bellevueg. 7
- Mathias, Aldersrn., Seestvej 103a
- Falk, Alfred M, Arb., „Sdr. Vang“
- Otto, Medhj., Gl. Kongevej
- Valdemar, Bagersv., „Sdr. Vang“
- Fallesen, Harald J F, Snedkersv., Losby  
gade 36

## Fallesen

- L, Enke, Losbygade 36
- Magdalene, Enke, Grønnegade 13
- Marie, Restaur. Slotsstræde 4
- Falther, Marie, Handlende, Nybrog. 46
- Victor, Kommiss., Nybrog. 46
- Farre, Chr., Arb., Seestvej 97
- Fast, Peder, fhv. Bogh., Losbyg. 92
- Fasterholt M K, Syerske, Blæsbjergg. 14
- Fasting, Poul Chr., Sparekassedirekt.,  
Jernbaneg. 3
- Carl, Overbetjent, Fredericiav.
- Dora, Kontormhj., Fredericiavej
- Fedde, Hans Holger, Repr., Vesterbrog. 9
- Jørgen, Bygningstekn., Graacksvej 6
- Niels, Læderhdl., Torvegade 5
- Fedderson, P, Sømand, Lykkegrdsv.
- Feldtfoss, Jørgen K S, Slagtersv., Nybro-  
gades Forl.
- Viggo, Medhj., Nybrogades Forl.
- Feldskov, Ellen, Smørrebr.jomfru, Jern-  
banegade 39
- Inga M, Syerske, Roseng. 6
- Felsted, Karinus, Skrædersv., Agtrupv. 1
- Feltendahl, Hefvig, Bogh.ske, Fredericia-  
vej „Umbrella“
- Fensholt, Anna, Enkefrue, Seestvej 88
- Cathrine, Aldersrn., Seestvej 88
- Chr., Medhj., Munkeg. 8
- Eva, Medhj., Bellevuegade 4
- J N, Købmand, Munkegade 8
- Johs., Bogbinderm., Bellevueg. 4
- Kathrine, Strikkerske, „Vesterlykke“
- Marie, Strikkerske, Seestvej 88
- Niels J, Landmd., Seestvej 88
- Sv. Aa., Medhj., Munkeg. 8
- Ferslev, C, Snedkerm., Hospitalsbakke 3
- Katharine, Syerske, Udsigten 7
- Sophie M C, fhv. Dameskrædderinde,  
Ahorngade 5
- Fersløv-Jensen, Anna, Sygepl., Sygehuset
- Fevre, Aage, Fyrbøder, Mariegade 10
- Hans, Chauffør, Brændkjærgrd.
- Hans I, Formand, Langelinie 17
- Jens L, Landmd., Brændkjærgrd.
- Niels Larsen, Detaillist, Vejrupsg. 14
- Fiil, Gerda K, Lærerinde, Gl. Kongevej
- Fillerup, Sine, Dameskr.indc, Seestv. 100
- Findahl, Andr., Bud, Alfavej 9
- Johs., Bagersv., Alfavej 9
- Chr., Arb., Alfavej 9
- Finger, Lisette, Strikkerske, Katrineg. 44
- Fink, Agnes, Biblioteksass., Vesterbrog. 9
- A C, Havenfoged, Havnefordedhol.
- Dorthea, Kolletrice, Vesterbrog. 9
- Elise, Frk., Vesterbrog. 9
- Ignvor, Bud, „Nordhøj“, Dyrehavevej
- Jørgen O, Murersv., „Nordhøj“, Dyre-  
havevej
- Peter J, Formand, Losbyg. 108
- Fink-Jensen, Em., Smedem., Klosterg. 2
- Finnerup, P A, Arb., C. Plougsv. 29
- Fintus, Mette K, Allégade 30
- P Jacobsen, Støberiarb., Borgerg. 4

Forsikringsaktieselskabet **Danske Lloyd** stiftet 1899. Telefon 1714

Filialkontor for Vejle og Ribe Amter Jernbanegade 1 b, Kolding



**Peter Knaks Eftgr. (Carl Petersen) Telefon 438**

Færdigt Sengetøj og Sengelinned

- Fischer, Anders R, Postbud, Højbovej  
 — Hans, Lygdetænder, Kirketorvet 11  
 — Jens M M, Vognpasser, Jernbaneg. 58  
 — Martin R, Skomager, Seestgade 1  
 — Mathilde, Husbest., Parcelvej 26  
 — Ove K, Dekorator, Aalykkeg. 10  
 — Peter, Arbm., Allegade 1  
 — Poul, Konstruktør, Nybrogade 46  
 — Sigv., Driftsass., Havgade 1  
 Fischer-Nielsen, Karen Marie, Kontor-  
 medhj., Bellevueg. 8  
 — Th., Købmd., Bellevuegade 8  
 Fisker, Ellen, Husbest., S. Havneg. 56 af  
 — Henry, Købmd., Sdr. Havneg. 56 af  
 Fitting, N, pens. Inspektionsbetjent,  
 Ny Vestergade 3  
 Fjellander, Agnes, Lærerinde, Rendeb. 10  
 Fjellerad, Poulina, Husj., Læssøegade 6  
 Flindt, Anna, Enkefrue, Teglgårdsv. 16  
 Fløjstrup, Jeppe, Banearb., „Sparta“,  
 Vandværksvej  
 — M, Banearb., Fredericiav. 69  
 Foged, Anna, Katrinegade 31  
 — Kristoffer, Arbm., Seestvej 42  
 — Anna, Enkefrue, Alpedalen  
 — Marie, Husbest., Katrineg. 31  
 — Mart., Vognm., Anna Collinssv. 11  
 — Niels, Rentier, Dyrehavegrdsv. 32  
 — Vagner, Typografærl., A. Collinssv. 11  
 Fogh, Hakon, Rektor, Dyrehavegaard  
 Fogt, Maren, Strikkerske, Ottosg. 34  
 Foldahl, H, Bibliotekar, Marcus Allé 18  
 Follmann, Carl C V, Hdsm., Vejlev. 65ab  
 Forsberg, Alfr., Arbm., Dalbyvej 9  
 — F O, Stenhuggerm., Dalbyvej 9  
 — Magnus, Tjener, Adelg. 6  
 — Oluf, Stenhugger, Karolineg. 6  
 Frahm, Johan, Politibetj., C. Plougsv. 22  
 Frandsen, Anna M, Havnebol. 1b  
 — Anton, Bud, Sønderg. 14  
 — Arthur, Mejerist, Losbyg. 2  
 — Christine M, Enkefrue, A. Collinssv. 1  
 — Conrad H, Købmd., Seestvej 36  
 — Ejnar J, Revisor, Jernbaneg. 41  
 — Ernst W, Gartner, Helligkorsg. 22  
 — Hans C, Trikotagehdl., A. Collinssv. 1  
 — Harald, Hotelkarl, Haderslevg. 33  
 — Jens, Aldersrn., Grønnegade 1  
 — Johanne C, Tekstilarb., Allégade 22  
 — Jørgen A, Handelsmhj., Agtrupvej 13  
 — Kaj, Maskinarb., Haderslevg. 11  
 — Kaj, Disponent, Seestvej 36  
 — Karen J, Enkefrue, Seestvej 36  
 — Marius, Overportør, St. Jorgensg. 29  
 — Martin Chr., Skræder, Sønderg. 14  
 — Niels, Rentier, Industrifgade 8  
 — Peter K, Snedker, Allégade 22  
 — Peter M, Skrædersv., Lykkegrdsvej  
 — Søren H, Bogholder, Sønderg. 27  
 — Poul, Mekaniker, Losbyg. 37  
 Frank, Martha, Ordenss., St. Hedvigs  
 Klinik, Domhusgade  
 Frank, Hans J, Kontorist, Hospitalsg. 8  
 — Kristian M, De gamle Hjem
- Frank  
 — Mads P, Pensionist, Søgade 39  
 Frankel, Johan, Bagerm., Losbyg. 48  
 Franzmann, Joh., Postbud, Katrineg. 39  
 Frederichsen, Fr., Linieass., Seestvej 59  
 Frederiksen, A J, Trikotagehdl., Losby-  
 gade 16  
 — Alfred, Hotelkarl, Axelstorvet 5  
 — Alfred, Arbm., H/S Vesterlykke  
 — Anna, Husbest., Piledamsvej 10  
 — Karl, Arbm., Rosengade 8  
 — Carl C, Telegrafform., Ottosg. 12  
 — Carl M, Viktualiehdl., Udsigten 4  
 — Ejnar, Medhj., Losbygade 91  
 — Ejner, Klodsmager, Blæshjergg. 11  
 — Fr., Uldspinder, Skrånten 2  
 — Fr., Telegrafarb., Ottosgade 5  
 — Fr. Chr., Rorfletter, Langelinie 15  
 — Frederik F, Baneform., Udsigten 3  
 — Hans, Arbm., Søgade 55  
 — Helge Zacho, Dekorator, Jernbaneg. 54  
 — Jens, Savskærer, Gøhlmannsv. 22  
 — Johs. S, Arbm., Bakkevej 6  
 — Marie K, Enke, Slotsgade 9  
 — Martin O L, Bestyrer, Haderslevg. 9  
 — N P, Købmd., Losbygade 91  
 — Peter, Savværksarb., Allégade 37  
 Fredslund, Vagn, Medhj., Skovbog. 4  
 Frese, Fr., fhv. Murer, Gøhlmannsv. 53  
 Friborg, Chr., Direktør, Mazantig. 20  
 — Marie, Systueass., Sygehuset  
 Fricke, C H, Arbm., Bakkevej 30  
 — Inger M, Enke, Bakkevej 30  
 — Laura D, Tekstilarb., Domhusgade,  
 Brunebæk 6  
 Friemann, H P, Gasværksarb., Gøhl-  
 mannsvej 122  
 — P, Gasværksarb., Hollændervej 5  
 Friis, Anna D, Husbest., Hvidsminde  
 — Carla, Kunstklinker, Vestergade 22  
 — Chr., Købmand, Gøhlmannsv. 47 a  
 — Kristine J, Syerske, Seestgade 22  
 — Ejnar Chr., Vinhdl., Gl. Kongevej  
 — Frederik, Inspektør, Jernbaneg. 39  
 — Frederikke, Fabriksarb., Marieg. 18  
 — Hans, Murer, Vesterbrog. 26  
 — Hansine, Kontorist, Seestgade 22  
 — Ingeborg M, Enkefrue, Jernbaneg. 21  
 — J P H, Arbm., Katrineg. 51  
 — J M, Købmand, Gøhlmannsv. 102  
 — Jacob Møller, Hovedagent, Læssøeg. 10  
 — Jenny Frederikke, Modehdlinde, Iver  
 Sørensenegade 18  
 — Jette, Kontorass., Fredericiavej 2  
 — Johanne, Syerske, Katrineg. 66 a  
 — Johs., Chauffør, Utzonsgade 16  
 — Johs. P, Tømrersv., Agtrupv. 16  
 — Kirstine, Strikkerske, Mariegade 18  
 — Mathilde, Rentrice, Gl. Kongevej  
 — Ole N, Snedkersv., Frydsvej 36  
 — Viktoria, Blæshjergg. 20  
 — Vilh., Vingrosserer, Losbygade 38  
 Friis-Olesen, Hans, Skomagerm., Vester-  
 brogade 18

**Conrad Andersen**  
 assurerer alt!

**Peter Knaks Eftgr. (Carl Petersen) Telefon 438**

Sengeudstyr — Hvidevarer — Gulvtæpper

**Friis-Olesen**

— Kathinka, Sygepl., Vesterbrog. 18  
 Friis-Petersen, Karen, Enkefrue, „Vesterykk“  
 From, Andr., Detaillist, Anna Collinsv. 3  
 — Anna H, Enkefrue, Søgade 49  
 — Carl, Typograf, Seestgade 76  
 — Hans J, Arbm., „Gimle“  
 — Harry, Smedesv., Teglgaaardsvej 1  
 — Petes, A. Collinsvej 3  
 — Svend Aage, Kommiss, A. Collinsvej 3  
 Fromsejer, Andersine, Fabr.arb., Kikkenborgvej 8  
 — Chr. P, Savværksarb., Kikkenborgv. 8  
 — Emil, Fabriksarb., Frydsvej 13  
 — Harald, Medhj., Kikkenborgvej 8  
 — Marie, Rendebanen 7  
 Frost, Carl C, Arbm., Losbygade 94  
 — Inger, Kontorist, Ejlersvej 12  
 — Marie M, Bogholder, Kirkevej  
 — Søren, Arbm., Agrupvej 44  
 Frost-Hansen, Poul, Boghdl., Helligkg. 16  
 Frost-Jensen, Jens Chr., Portor, Losbygade 108  
 Frydenborg, Chr. L., Maskinsn., Carl Plougsvej 26  
 — Chr. L, Savværksejer, Piledamsv. 36  
 — Kristine, Enke, Industrifgade 37  
 — Ricard, Savværksarb., H/S Solvang  
 — Selma, Eksped., Carl Plougsvej 26  
 Frydendall, H J, Graver, Kralundsg. 7  
 — Kirstine, Enkefrue, Agrupvej 31  
 Frøkjær, Dortha K, Enke, Seestg. 12  
 Frølev, Anna, Modehdl., Skolegade 8  
 Fuglsang, Anna, Bjerggade 41  
 — Erling, Typograf, Aalykkeg. 14  
 — Ferd. M, Postass., Aalykkegade 4  
 — Hans S, Arbm., Domhusgade 14 a  
 — Hans S, Tømrersv., Brunebæk, Domhusgade  
 Jens, Assistent, Agrupvej 12  
 — Jens P, Handelsm., Vonsildvej  
 — Jørgen, Skovløber, Skovløberhuset  
 — Kathrine E, Syerske, Mølleg. 11  
 — Ludvig, Bogtrykker, Aalykkeg. 14  
 — Marie E, Enkefrue, Katrineg. 1  
 — Peter, Arbm., Brændkjærgade 19  
 Fulling, Christiane, Bankass., Mazantigade 18  
 — Mette E, Pensionist, Mazantig. 18  
 Funder, Ane, Enkefrue, Skolegade 4  
 — Gregers Daa, Bager, Skolegade 4  
 — V, Bagerm., Agrupv. 48  
 Fussing, Andr., Købm., Seestgade 1  
 — Christen C, Sejlmagerm., Sdr. Havneg  
 Fütterer, Johs. J, Arbm., Agrupv. 37  
 Færch, Jac., Brygger, Fredericiavej 8  
 Fønss, Einar Th., Faktor, Jernbaneg. 24  
 — Maren S, Husm., Losbygade 85  
 — Niels, Søfyrbøder, Bakkevej 28  
 — R., Blikkenslager, Lindegade 2  
 — Sørine, Enke, Ny Østergade 2  
 Fønsskov, Anna, Strygerske, Vesterbrogade 43

**G**

Gaarde, Chr. S, Murerm., Langelinie 2-4  
 Gaardhøj, Carl J., Snedkerm., Haderslevgade 8  
 Gade, H Hansen, Lagerarb., Hollændervej 14-18  
 — Niels, Sproglærer, Sønderg. 14  
 Gadeberg, Ellen, Arbske, Nybrog. 18  
 — Jens M, Murersv., Nybrog. 18  
 — Olga, Strikkerske, Nybrogade 18  
 Galster, Kjeld, Lektor, Harths Allé 4  
 Gammelgaard, And., Lærer, Solvej 1  
 — H Chr., Skræderm., Industrifgade 23  
 — Jens, Lærer, Katrinegade 31  
 — Jens P., Kommissionær, St. Jørgg. 12  
 — Margr., Eksped., St. Jørgg. 12  
 — Vikka, Eksped., Industrifgade 23  
 Gamst, Andreas, Gartner, Tved Mark  
 — Johan P, Gartner, Tved Mark  
 Ganderup, Anton S, Arbm., Bakkevej 34  
 Gangelhoff, Harry, Arbm., Frydsvej 17  
 Garde, Hilda, Boghske, Charlottenlv. 12  
 Garff, Mark B, Missionær, Seestvej 7  
 Garzolka, Franziska, Sygeplejerske, St. Hedvigs Klinik, Domhusgade  
 Gebhardt, Gustav E, Slagtersv., Slotsg. 15  
 Gehrke, Julius, Fyrbøder, St. Hedvigs Klinik, Domhusgade  
 Gejl, Tonnes M C, Hottelejer, Losbyg. 63  
 Geisler, Anton, Maskinarb., Jerkesten 4  
 Gellert, Dagmar, Kontorist, Jernbaneg. 38  
 — Marie, Frk., Jernbaneg. 38  
 Geerthsen, M, Strygerske, Langelinie 3  
 Genson, Poul, Snedker, Katrineg. 49  
 Gerold, Chr. V, Købm., O. Rysg. 30  
 Gielfeldt, S L N, Typograf, Frydsv. 15 th.  
 Gjandrup, Carl, Politibetj., Rendeb. 12  
 Gjevert-Petersen, Anna, Massøse, Castenskjoldsv. 19  
 Gjording, Anders C, Mægler, Tolddodg. 12  
 Gjorklin, Kristian, Savsk., Floras Allé  
 Gjorling, P C, Enkefrue, Læssøegade 26  
 Gjortz, Chr., Bogholder, Strandvejen  
 Gjørup, K, Musiklærerinde, Jernbaneg. 2  
 — Paula, Frk., Jernbaneg. 2  
 Glenbo, Alfred V, Fuldm., Skovlækkevej  
 Glerup, Kristiane, Marieg. 14  
 Glinthorg, Chr., Borgergade 6  
 — Kirstine, Husbestinde, Adelgade 14  
 Gødskesen-Andersen, Olga, Eksped., Rendebanen 11  
 Godt, Peter, Arbm., Slotsstræde 4  
 Gølfredsen, Anna, Musikl., Frederv. 99  
 — Birg., Lærerinde, Frederv. 99  
 Gøldschmidt, Louis, Fabrikant, Losbyg 66  
 Gondek, Agnes, St. Hedvigs Klinik, Domhusgade  
 Gosmann, C, Marskand., Losbyg. 23  
 — Anna M K, Enkefrue, Gøhlmannsv. 104  
 — Peder N, Arbm., Frydsvej 17  
 — Peter M, Smedesv., Skrænten 8  
 Graabeck, Kirstine, Stejlbjergvej 33

Forsikringsaktieselskabet **Danske Lloyd** stiftet 1899. Telefon 1714  
Filiakontor for Vejle og Ribe Amter Jernbanegade 1 b, Kolding

- Graack, fhv. Pottemager, Fredericiav. 11  
— Marie, Enkefrue, Jernbaneg. 23  
Graff, Emma E, Enke, Losbygade 90  
Gram, Aage O, Arbm., „Ravnsbjerg“  
— Andr., Arbm., „Ravnsbjerg“  
— Andr., Aldersrn., Klosterg. 9  
Gram, Andr., Aldersrn., Klosterg. 9  
— Cl. Hansen, Maskinbygg., Katrineg. 26  
— Else M F, Enkefrue, Seestgade 4  
— Frederik, Kioskejer, Klostergade 9  
— Fritz, Journalist, Jernbaneg. 48  
— Hans, Vestebrogade 9  
— Johanne, Enke, Klostergade 9  
— Mette, Rentrice, Strandvejen  
— Peter H, Banearb., Mariæg. 26  
Gramstrup-Christensen, Peter, Skibsf., Brændkjærgade 5  
Granau, Einer Wergeltoft, Barberm., Katrinegade 37  
— Ellen, Klinikfrk., Helligkorsg. 5  
— Fr., Inkassator, Helligkorsg. 5  
Grankvist, K. Bybud, Munkeg. 2  
Grau, Harald O, Købm., Losbyg. 108  
Grauslund, J S, Kontorist, Grønneq. 13  
— M, Telefonistinde, Grønneq. 13  
Grav, Anna M, Enkefrue, Industrfg. 11  
Grave, Anna E, Enke, Dalbyvej 18  
— Dagmar, Frue, Klostergade 19  
Gregersen, Agnes, Laborant, I. Sørensen-  
sensgade 13  
— Ane, Enkefrue, Agtrupvej 27  
— Chr., Murer, Vandværksvej 8n  
— H P, Repræs., Katrinegade 94  
— Kirsten, Sygepl., Helligkorsg. 18  
— Laust, Smed, Ny Vestergade 3  
— Petrea K, Enkefrue, Losbyg. 23  
— Svend Trøst, Filialbest., Losbyg. 23  
Greisen, Elise, Enke, Seesigade 38  
— Elly, Syerske, Aagade 7  
Greisen, Kirsten, Enkefrue, Aagade 7  
Grene, Peder H, Karetmagersv., Hvidsm.  
Greising, Rudolf, Kontorist, Jernbaneg 21  
Grevsen, Dora, Grønthdl., Blæsbjergg. 11  
— Mette, Enkefrue, Langelinie 12  
Gross, Vendla, Frue, Allégade 9  
Grosen, Aage, Maskinm., Stigaardsv. 2  
Grossmann, Marie, Aldersrn., Katrineg. 9  
— P, Skræder, Seestvej 113  
Grotrian, Anna C, Enke, Schjoringsv. 8  
Grue, Ebbe, Fabriksm., Mindevej 2  
Grumstrup, Vald., Købm., Belleveug. 7  
Grundahl, Jens, Maskinarb., Sønderg. 8  
— Kristine, Arb., Losbygade 84  
— Marius, Repræs., Sønderg. 8  
— Niels J, Fotograf, Sønderg. 30  
Grün, II P D P, fhv. Stentrykker, Rende-  
banen 8  
— M V, Malerm., Rendebanen 8  
Grünberger, M, Kelner, O. Ryesgade 24  
Grüne, Ricard, Maskinm., H/S Lykkebo  
Grøn, Chr. Christensen, Viktualiehdl.,  
Stejlbjergv. 29  
— Hans, Malersv., Gramsrolhv. 11-13  
— Jensine, Husbest., „Ravnsbjerg“  
Grøn  
— Jes, Seestvej 87  
— Johs., Arbm., Gramsrolighedsv. 13  
— Magda K, Ahorngade 11  
— N Chr., fhv. Fabr., Rædersvej  
— N H, Murerm., Ahorngade 11  
— P, Bogholder, Haderslevg. 28a  
— P J, Textilarb., Seestvej 87  
— Peter, fhv. Politibetj., Hollænderv. 1  
— Peter J, Arbm., Gramsrolighedsv. 13  
— Peter N, Færgemand, Fredensg. 3  
Grønberg, Ejnar, Skrædersv., Alfavej 2  
Grøndahl, Hans P, Eksped., Hollænderv. 3  
Grønland, R F, Sproglærer, Losbyg. 35  
Grønnebæk, Alvilda, Kontorist, Bjergg. 31  
— H, Pudser, Utzonsgade 6  
— Mathias, Arbm., Bjerggade 31  
Grønnebech, Oscar, Lagerarb., Hospitals-  
gade 33  
Gudsø, Andrea, Enkefrue, Mariegade 11  
Guld, Børge, Maskinlær., Brændkjærg. 12  
— Ernst, Lokomotivf., Brændkjærg. 12  
Guldager, Fr., Katrinegade 33  
Guldberg-Andersen, Sigurd K, Naalem.,  
Kirketorvet 4  
Guldbrandsen, Curt A E, Guldsmedem.,  
Rendebanen 11  
Gundel, Astrid, Klinikass., Jernbaneg. 20  
— Holger, Læge, Jernbaneg. 20  
Gundelach, Svend H, Repr., Piledamsv. 14  
Gundersen, A, Rentier, Hospitalsg. 4-6  
— Anna, Enkefrue, Søgade 19  
— Jens, Tegner, Nybrog. 60  
— Jens H, Elektriker, Nybrogade 70  
— Johs., Hospitalsgade 4-6  
— Olga M, Eksped., Kirkevej 1  
— Petrea, Eksped., Dalbyvej 11  
Gustavsen, Karl A Maler, Kongebakkev.  
Gustavson, Ejnar A C, Gasværksarb.,  
Fremtiden, Domhusg.  
Gydesen, Jens, Arbm., Kathrinelystvej  
Gyilling, Emmy, Lærerinde, Castenskjv. 11  
Gynther, Marius H, Murerm., Alfavej 16

## H

- Haagensen, Jørgen E, Lokomotivfører,  
Carl Plougsvej 19  
Haakonsen, Jens C, Fyrbøder, Krathaveg  
Haakonsson, Asta, Borgerg. 11  
— Georg, Bud, Borgerg. 11  
— Hugo, Stenhugger, Hospitalsg. 37  
— Karl, Arbm., Borgergade 11  
Haas, Marie, Frk., Dyrchavegrdsv. 4  
Haastrup, Niels B, Vognm., Toldbodg. 8  
Hadberg, Clement, Arbm., H/S Gimle  
— Osvald, Arbm., H/S Gimle  
— Ove, Aldersrn., St. Jørgensg. 20  
Hagedorn, A C, Værkfører, Udsigten 12  
— E, Inspektionsbetj., Læssøeg. 27  
— Folmer, Bankass., Læssøeg. 27  
— J C, Kusk, Dyrchavegrdsv. 33  
— Osvald, Chauffør, Gøhlmannsv. 33  
Hagerup, Gunnar, Læge, Fredericiav. 16

„Koldinghus“ Margarinen uden Oliesmag

Telefon 1407

Telefon 441 **TYGE THYGESEN** Losbyg. 65  
 (tidl. C. L. Schmidts Ejendom). **Kul, Koks, Cinders, Briketter, Pinde, Brænde og**  
**Tørv leveres overalt til billigste Dagepris.**

- Hagsted, Andreas, Margarinefabr., Ag-  
 trupvej 18  
 — Hans S, Rentier, Agtrupvej 18  
 Hahn, Lærer, Skovbogade 15  
 Haick, Marie D, Slagteriærb., Hospitg. 15  
 Hald, Amalie K, Pensionatsværtinde,  
 Munkegade 5  
 — Asta, Kontorist, Ejlersvej 24  
 — Else, Sygeplejeelev, Sygehuset  
 — Søren J, Chauffør, Lykkegaardsv. 1  
 — Thyra, Fru, Piledamsvej 13  
 Halling, P, Musiklærerinde, Østerg. 21  
 Halvorsen, Karl G J, Typ., Kirkev. 33-35  
 — Paulus J, Handelsm., Kirkev. 33-35  
 Hamlev, N, Grosserer, St. Jørgensg. 11  
 Hammerich, Frithiof, Købmand, Aa-  
 lykkegade 8  
 Handlos, R, Arbm., Agtrupvej 9  
 Handrup, E, Bogholder, Klosterg. 22  
 Handskemager, Chr., Gaardskarl, Ha-  
 derslevgade 10  
 Hansen, Aage, Billedsk., Solvej 6  
 — Aage, Operator, Klostergade 9  
 — Aage B, Repræs., Castenskjoldsv. 6  
 — Aage E, Boghdlmedhj., Chr. d. 10. G.  
 — Aage Ejner, Arbm., „Belvedere“,  
 Dyrehavevej  
 — Aage G, Lagerarb., Blæsbjergg. 22  
 — Aage Gregers, Aagade 1  
 — Aage Lind, Portier, Seestgade 30  
 — Aage M, Kontorist, Rosengade 18  
 — Aage S, Tømrersv., C. Plougsv. 60  
 — Abeline, Syerske, Vestergade 11  
 — Agathe, Frk., Seestvej 78  
 — Agnes D, Filialbest., Toldbodg. 4  
 — Agnes H, Eksped., Vestergade 24  
 — Agnethe, Frk., Seestgade 38  
 — Axel, Kredslæge, Vesterg. 18  
 — Axel, Manufakturhdl., Castenskjilsv. 15  
 — Aksel Sofus, Malerm., Lindegade 6  
 — Albert K, Købmand, Jernbaneg. 10  
 — Alfred, Blikkensl., Agtrupvej 10  
 — Alfred, Kontorist, Fredericiav. 63  
 — Alfred, Skrædersv., Katrineg. 16  
 — Alfred Johs., Barberm., Hollænderv. 6  
 — Alfred Søren, Uddeler, Seestg. 38  
 — Alfred J, Smed, Marieg. 2  
 — Anders, Lærer, Alfavej 10  
 — Anders, Aldersrn. Domhusg. „Bakken“  
 — Anders, Arbm., Blæsbjergg. 40  
 — Anders, Vestergade 24  
 — Anders, Vognmd., Katrineg. 52  
 — Anders Chr., Forv., Haderslevg. 55  
 — Anders Marius, Arbm., Hospitalsg. 27  
 — Anders, Rentenyder, „Ravnbjerg“  
 — Anders P, Rentenyder, Allég. 8  
 — Anders Peter M., Snedkerm., Losby-  
 gade 88  
 — Anders V, Handesmhj., Lykkegrdsv.  
 — Andrea, Syerske, Karolineg. 6a  
 — Andrea K, Aldersrn., „Jowa“  
 — Andr., Fabrikant, St. Jørgensg. 12  
 — Andr. C, fhv. Melhdl., Chr. d. 10. Gade  
 — Andr. Clausen, Arbm., Hospitalsbk. 18  
 Hansen  
 — Andr. J, Bud, Borgerg. 1  
 — Ane J, Enkefrue, Seestgade 46  
 — Ane J, Eksped., Ottosgade 19  
 — Ane K, Enkefrue, Borgergade 12  
 — Ane K, Vaskeriejer, Seestgade 17  
 — Anker R, Bud, Seestgade 25  
 — Anna, Musiker, Seestvej 11  
 — Anna, Elev, Seestgade 32  
 — Anna, Enke, Vesterbrogade 49  
 — Anna, Enke, Seestgade 7a  
 — Anna B, Enkefru, Graacksvej 18  
 — Anna C, Borgergade 1  
 — Anna D, Enkefrue, Vesterbrog. 12  
 — Anna K, Medhj., Ottosgade 8  
 — Anna Kathrine, Enke, Dalbyvej 7  
 — Anna Kathrine, Husbest., Gramsrov. 5  
 — Anna Kirstine, Haderslevvej 3  
 — Anna L K, Enkefrue, Katrineg. 31  
 — Anna Margr., Enkefru, Rosengade 17  
 — Anna Marie, Enkefrue, St. t. Hj. Ml. 6  
 — Anne Marie, Enkefru, A. Collinsv. 14  
 — Anna, Desinfektice, Domhusgade  
 — Anna R, Enkefrue, Ejlersvej 6  
 — Anton, Arbm., Karolinegade 9  
 — Anton, Chauffør, Bellevueg. 11  
 — Anton, Detailhdl., Seestgade 45  
 — Anton, Portør, Sygehuset  
 — Anton M, Portør, Vandværksvej 10c  
 — Anton P, Fyrbøder, Udsigten 23  
 — Astrid, Trykkeriarb., Vesterbrog. 37  
 — Augustine, Syerske, Seestgade 49  
 — Augustinus, Skomager, Mazantig. 18  
 — Asmus Emil, Seestgade 38  
 — Bernhart, Smed, Vesterg. 13  
 — Bertha, Enkefrue, Katrinegade 3  
 — Bertha, Enke, Hospitalsg. 25  
 — Bertel, Maskinpasser, „Gimle“  
 — Betty, Telefonist, Ahorg. 7  
 — Birthe K, Enke, Seestgade 38  
 — Bothilde, Husbest., Frydsvej 2  
 — Karl, Arbm., Losbyg. 86  
 — Carl, Arb., Gohlmannsvej 51  
 — Carl B, Typograf, Dyrehavegrdsv. 6  
 — Carl, Arbm., Grønnegade 4  
 — Carl E, Barber, Seestvej 39 b  
 — Carl E, Faktor, O. Ryesvej 2  
 — Carl E A, Arbm., St. Jørgensg. 31  
 — Carl Emil, Fiskehdl., Stigaardsv. 8  
 — Carl Fr., Arbm., Frydsvej 13  
 — Carl G, Murersv., Losbyg. 8  
 — Karl G, Handelsgartn., Ny Ldv. 19a  
 — Carl H, Arbm., Seestvej 39  
 — Carl Joh., Detaill., Dyrehavegrdsv. 6  
 — Carl J, Auto-Opsyn, Havegade 5  
 — Karl K, Smedesv., Piledamsvej 50  
 — Carl P, Repræs., Gohlmannsv. 100  
 — Carl P, Væver, Allégade 15  
 — Carl Th., Eksped., Harths Allé 5  
 — Carl Th., Maalerkontr., Haderslevg. 37  
 — Cecilie K, Fodpl., Klostergade 15  
 — Cilius, Glarm., Blæsbjergg. 26  
 — Charles H F, Væver, Stejlbjergallé 26  
 — Chr., Barbersv., H/S Jova

Brug Enten **ORAL** Barbersæbe A/s **Kaalunds Sæbefabriker**  
 Eller **Barbercreme** Kolding

# MAGASIN SPECIAL

Det førende Hus for Kjoler og Overtøj

Hansen

- Chr., Arbm., Gøhlmannsvej 22
- Chr., Lagerarb., Thorakilds Allé 9
- Chr., Maskinarb., Borgergade 9.
- Chr., Repræs., I. Sørensensg. 22
- Chr. E, Bogholder, H/S Solvang
- Chr. Fr., Vaskeriejer, Parcelvej 2
- Chr. G N, Arbm., Havnebol. 2c
- Chr. H, Lokomotivf., O. Ryesg. 26
- Chr. Juhl, Vognd., Harths Allé 9
- Kristian J N, Arbm., Vonsildvej 9
- Chr. K, Eksped., Nybrog. 68
- Chr. K., Cigarhdl., Mariæg. 11
- Chr. M, Rentier, „Sdr. Vang“
- Kr. M, Cigarhdl., Losbyg. 70
- Chr. P, Arbm., Allégade 26
- Chr. P, Tømrerm., Lykkegrdsvej
- Chr. R, Møbelhdl., Stejlbjergvej 31
- Chr. Th., Montør, „Vesterlykke“
- Kristiane, Husbest., Raadhuset
- Christiane M, Enke, H. C. Petersensv. 8
- Christiane N A, Kommunekasserer, Lindegade 18
- Christine, Husm., Hyrdestr. 95-88
- Kristine, Detaillist, Rendebanen 6
- Kristine, Enkefrue, Fredericiavej 73
- Christoffer, Ingeniør, Skøvløkkev. 16
- Dagmar A, Hjemmeh., Ny Vesterg. 4
- Dagmar, Bogholderske, „Solvang“
- Dagmar P, Detaillist, „Ravnbjerg“
- Djalmar, Aug., Tømrersv., Bellevg. 3a
- Dora, Kontordame, Aagade 1
- Dorthea, Enke, Fredericiavej 21
- Dorthea, Enke, O. Ryesg. 44
- Ebbe M, Forretningsf., Jernbaneg. 9
- Edmund, Maskinarb., Allégade 22
- Edv. A. Maskinarb., „Solvang“
- Edv. D., Direktør, „Zenta“, Frederv.
- Egon V, Støberiarb., Kikkenborgv. 36
- Ejnar, Kusk, Aagade 25
- Ejnar V, Chauffør, Anna Collinsv. 16
- Ejnar, Hotelkarl, Jernbaneg. 39
- Ejner M, Medhj., Losbyg. 92
- Eleonora E, Schjærringsvej 2
- Eli Chr., Arbm., Havnebol. 1d
- Elias H A, Aldersrn., Ny Vesterg. 12
- Eline M, Eksped., Losbyg. 50
- Eline, Kontorist, Seestvej 78
- Elise K, Husbest., Ejlersvej 26
- Ellen M, fhv. Hjemmeh., Grønneg. 8
- Ellen Marie M, Kontorass., Nybrog. 66
- Ellinor, Journalist, Læssøegade 6
- Elly R, Bogbindermhj., Katrineg. 102
- Elna A, Cigarhdl., Dalbyvej 32
- Elna N, Ketlerske, Piledamsv. 23
- Else Helene, Bogh., Mariegade 11
- Else M, Enkefrue, Mariegade 11
- Elvira, Kassererske, Katrineg. 52
- Emil Th., Fyrhøder, St. Jørgensg. 20
- Emilie, Frk., Fredericiavej 21
- Emma, Enkefrue, „Hermes“, Frederv.
- Erik, Lærer, Alfavej 11
- Erik, Redaktør, Læssøegade 6
- Erik H, Kommis., Fredericiag. 10

Hansen

- Ernst V, Glarm., H/S Gimle
- Esmann, Bogholder, „Solvang“
- Frederik O, Arbm., Dalbyvej 9
- Frederikke, Seestgade 28
- Frida L, Strikkerske, Grønneg. 17
- Fridolph, Elektromekaniker, Seestv. 37
- Geert, Aldersrn., De gl. Hjem
- Georg, Arbm., Hollændervej 23
- Georg, Maskinpasser, Haveselsk. Nordhøj
- Georg, Montør, Vestergade 23
- Gerda J, Frk., Vestergade 29
- Gertrud, Kontormhj., Vonsildvej
- Gotfred, Chauffør, Dyrhavegv. 7
- Gotlieb, Fotograf, Allégade 56
- Grethe M, Enkefrue, Losbyg. 68
- Gunner, Fuldm., Seestvej 16

## Hansen, Hans Jørgen Revisionskontoret Mazantigade 4

- Hans, Arbm., Schjærringsvej 14
- Hans, Langelinie 23
- Hans, Arbm., Nørregade 40
- Hans, Bud, Seestgade 35
- Hans, Guldsmed, Mazantig. 1
- Hans, Arbm., Ny Østergade 4
- Hans, Købmand, Mazantigade 3
- Hans, Slagterm., Sønderg. 16
- Hans, fhv. Stationsforst., Marc. Allé 22
- Hans, Tapetserersv., Hospitalsb. 20
- Hans, Telefonfm., Gøhlmannsv. 45
- Hans A, Lærer, Marcus Allé 19
- Hans C, Malersv., Frydsvej 19
- Hans Chr., Arbm., Lindegade 2
- Hans Chr., Drejerm., Fredericiag. 10
- Hans Chr., Hestehdl., Ejlersvej 16
- Hans Chr., Lagerarb., „Fjordvang“  
Domhusg.
- Hans Chr., Pottemager, Blæsbjergg. 11
- Hans Chr., Textilarb., Kikkenborgv. 46
- Hans Chr., Gartner, Vonsildvej
- Hans Chr., Overportør, Krathaveg.
- Hans Chr., Slagteriarb., „Jowa“
- Hans G, Forpagter, Hvidsminde
- Hans H, Eksped., Seestgade 32
- Hans J, Dommerfuldm., Mazantig. 5
- Hans Jacob, Arbm., Gramsrolhv. 19
- Hans Jacob, Smed, Losbyg. 21
- Hans J, Inspektør, Sygehuset
- Hans J, fhv. Bryggeriarb., Agtrupv. 1a
- Hans J, Dropskoger, I. Sørensensg. 15
- Hans Jørgen, Revisor, Mazantig. 22
- Hans Jørgen, Kasserer, Kongehusvej
- Hans Kruse, Portør, Frydsvej 3
- Hans Jørgen, Tarmarb., Udsigten 15
- Hans Jørgen, Manufaktur., Poulsensv.
- Hans L, Arkitekt, Krathaveg.
- Hans Lind, Seestgade 30
- Hans Ludvig, Tømrerm., Hyrdestr. 95:
- Hans L, Arbm., Stejlbjergv. 32
- Hans P M, Vognd., Anna Collinsv. 16
- Hans P, Gartner, Vonsildvej

„Koldinghus“ Margarinen uden Oliesmag

Telefon 1407

## Kolding Dampvaskeri - Kolding Kur-Badeanstalt

Haderslevgade 12-16

## Hansen

- Hans P M Presser, Piledamsvej 28
- Hans P, Agent, Katrinegade 60
- Hans P, Arbm., Bakkevej 42
- Hans Peter, Arbm., Dalbyvej 7
- Hans Peter, I. Sørensensg. 9
- Hans Peter, Arbm., Skolegade 4
- Hans Peter, Cyklehdl., Vonsildvej 35
- Hans P, A. Collinsvej 26
- Hans Peter, Former, Katrineg. 25
- Hans Peter, Maskinarb., Frydsvej 9
- Hans Peter, Møllersv., Domhusgade „Bakken“
- Hans Peter, Chauffør, Thork. Allé 9
- Hans Peter, Rentier, Ottosgade 16
- Hans Peter, Slagterm., Losbyg. 94
- Hans Peter, Rentier, Sønderg. 19
- Hans Peter, Togbetj., Kikkenborgv. 30
- Hans Peter, Vognd., C. Plougsv. 26
- Hans Peter M, Fyrbøder. Seestv. 125
- Hans Peter Cl., Skibssynsm., Aagade 1
- Hans Peter E, Malerm., Agtrupv. 13 b
- Hans Petersen, De gamle Hjem
- Hans Poulsen, Arbm., Hollænderv. 15
- Hans Siegfred, Arbm., Hospitalsb. 15
- Hans Th., Barberm., Dalbyvej 9
- Hans V, Repræs., Agtrupv. 16
- Hans V, Slagterm., Mazantig. 2
- Hansine, Enke, Gøhlmannsv. 24
- Harald Elkjær, Speditor, Krathaveg.
- Harald J M, Arbm., Villagade 15
- Harald V, Skræderm., Klosterg. 17
- Harriet, Gymnastikl. inde, Vesterbrg. 8
- Heinr., Fabr., Dyrhavegrdsv. 12
- Heinrich V, Montør, Seestvej 58
- Harry, Tjener, Nybrogades Forl.
- Helene D, Enke, Borgerg. 6
- Helga B, Kontorist, Hospitalsbk. 18
- Helga J, Enkefrue, Piledamsvej 30
- Helga V, Chr. d. 10. Gade
- Henny, Musiklærerinde, Markdanng. 9
- Henry, Bud, Jernbaneg. 13
- Henry, Smed, O. Ryesg. 14
- Henry, Væver, Stejlbjergallé 26
- Herlev, Maskinist, Dalbyvej 42
- Herluf, Bagersv., Gøhlmannsv. 29
- Herluf, Medhj., Gl. Kongevej
- Herman, Carl M, Bud, St. Jørgensg. 37
- Herman E S, Snedkersv., Hospitalsg. 2
- Hermann P, Arbm., Vesterg. 12
- Hilmar H, Maler, Industrifgade 4
- Hjalmar, Malerm., Katrinegade 102
- Hjalmar, Maskinarb., Seestvej 18
- Holger, Postpakm., Katrineg. 92
- Holger E Th., Ingeniør, Strandvejen
- Holger M, Bankass., Læssøeg. 33
- Holger H N, Bogholder, Ejlersvej 30
- Holger Th. C, Modelsn., Hospitalsb. 18
- Holger V, cand. pharm., Harths Allé 10
- Ida M, Husbest., Seestgade 49
- Ida M, Strygejomfru, Sygehuset
- Inger, Rentrice, Udsigten 2
- Ingvard, Grdejer, Brændkjærgaard
- Ivar A, Portner, „Vesterlykke“

## Hansen

- Iver M, Bogholder, Kirkevej 27
- Jacob, Klaverstemmer, Kirketorvet 2
- Jacob Chr., Kusk, Schjørringsv. 3
- Jacob B. Bancarb., Fredericiav. 61
- Jacob Fr., Uldsp., Hollændervej 11
- Jacob M, Maskinarb., Vandværksv. 6k
- Jacob P, Rangerform., Vejrupsg. 8
- Jens, Arbm., Aagade 25
- Jens, Arbm., Sønderg. 28
- Jens, Arbm., „Sdr. Vang“
- Jens, Bancarb., Graacksvej 18
- Jens, fhv. Fabrikant, Vesterg. 22
- Jens, fhv. Formand, Vesterbrog. 37
- Jens, Murersv., Aagade 11
- Jens, fhv. Smedem., Hollænderv. 19
- Jens, Husmd., Hvidsminde Mark
- Jens A, Ekstraarb., Katrineg. 102
- Jens Carlo, Lagerfv., Schjørringsv. 14
- Jens Chr., Arbm., Villagade 4
- Jens Chr., Arbm., Fredericiag. 1
- Jens Chr., pens. Ledvogter, Allég. 52
- Jens Chr. A, Skomager, Svinget 2
- Jens Fr., Direktor, Fredericiav. 23
- Jens Jensen, Kusk, Sønderg. 7
- Jens J, Lokomotivfyrb., Udsigten 21
- Jens Jensen, Slagteriarb., C. Plougsv.
- Jens Jørgen, Remissearb., O. Ryesg. 14
- Jens Knudsen, Arbm., Nybrog. 68
- Jens N, Arbm., Seestgade 71
- Jens N, pens. Bancarb., Læssøeg. 45
- Jens Otto N, Slagterm., Ottosg. 32
- Jens P, Arbm., Riberdyb 6
- Jens Th., Arbm., Losbyg. 79
- Jens Th., Havnearb., Havnebol. 1d
- Jens V, Murersv., Piledamsvej 15
- Jensine, Enkefrue, „Gimle“
- Johan, Aldersrn., Højbovej
- Jes E, Arbm., Vesterbrog. 34
- Jette K, fhv. Hjemmeb., Grønneg. 8
- Joh. A, Postbud, Fredericiavej 99
- Johan, Aldersrn., Højbovej
- Johan Andr., Arbm., Agtrupvej 42
- Johan, Kommis, Bakkevej 42
- Johan Chr., Bud, Seestgade 23
- Johan V, Arbm., Brændkjær Udsigt
- Johan M, Slagterm., Agtrupv. 46
- Johanne, Enke, Hollænderv. 21
- Johanne, Enkefrue, Parcelvej 10
- Johanne Fr., Kontormedhj., Højbovej
- Johanne, Tilskærer, Rosengade 10
- Johanne L, Kontorist, Ny Ldv. 20b
- Johannes, Bagersv., Ny Østerg. 13
- Johannes, fhv. Købmd., Ejlersvej 28
- Johs., Destruktør, Lykkegrdsv. 7
- Johs., Købmd., H. C. Petersensvej 7
- Johs. A B, Stationsbud, Nybrog. 38
- Johannes M, Malersv., Frydsvej 7
- Johannes M, Snedkersv., Vestebrog. 12
- Johannes P, Fyrb., I. Sørensensg. 11
- Johannes Peter, Pottem., Parcelvej 8
- Johannes Th., Slagterm., Vesterg. 29
- Johs. V, Arbm., „Solvang“

Brug Enten ORAL Barbersæbe A/S Kaalunds Sæbefabriker  
 Eller Barbercreme Kolding

Telefon 441 **TYGE THYGESEN** Losbyg. 65  
 (tidl. C. L. Schmidts Ejendom). **Kul, Koks, Cinders, Briketter, Pinde, Brænde og**  
**Tørv leveres overalt til billigste Dagspris.**

## Hansen

- Juliane, Frk., H. C. Petersensvej 12
- Julius M, Arbm., Villagade 1
- Jørgen, Rentenyder, Hans Jensensv.
- Jørgen, Arbm., Klostergade 15
- Jørgen, Barber, Ludvigslyst, Chr. d. 10. Gade
- Jørgen, Husejer, Losbyg. 24
- Jørgen, Murerm., Hospitalsbk. 17
- Jørgen A, Vognm., Hybel, Chr. d. 10. G.
- Jørgen Chr., Arbm., St. t. Hjelm Ml. 6
- Jørgen Chr., Arbm., Udsigten 22
- Jørgen L, Kreaturhdl., Skovbog. 8
- Kaj, Tarmreiser, Udsigten 8
- Kaj A, Medhj., Lykkegrdsvej
- Kaj R, „Hermes“, Fredericiavej
- Kaj Vinkel, Trafikass., Nybrogade 24
- Karen, Strikkerske, Mariogade 26
- Karen H, Arb., Ny Østergade 7
- Karen J L, Domhusg. 56n
- Karen K H, Enke, Vestergade 23
- Karen K, Aldersrn., Seestvej 48
- Karen M, Eksped., Frydsvej 9
- Karen M, Enkefrue, Blæsbjergg. 37
- Karen M, Husbest., Losbyg. 58
- Karen Marie, Nybrogade 44
- Carolint K, Eksped., Haderslevg. 22
- Karoline Fr., Husm., Vesterbrog. 11
- Karoline J, Diakonisse, Skoleg. 11
- Karoline K, Syerske, Borgerg. 12
- Kathrine, Syerske, Kirketorvet 4
- Kathrine, Franskvasker, Nørreg. 22
- Kathrine, Husbest., Losbyg. 92
- Kathrine M, Renten., Katrineg. 29
- Kirstine, Frk., Udsigten 2
- Kirstine, Husass., De gamles Hjem
- Knud, Arbm., Toldbodg. 10
- Knud, Redaktør, Seestgade 42
- Knud P, Malersv., Frydsvej 9
- Knud P, Arbm., Dalbyvej 9
- Conrad, Arbm., „Jowa“
- Kornelius, Landmand, Seestg. 34
- Kresten, Arbm., Ny Vejlevej 19a
- Kresten M, Chauffør, Bakkevej 6
- Kresten M, fhv. Postbud, Højbovej
- Chresten, Aldersrn., Kikkenborgv. 44
- Chresten P, Arbm., Allégade 26
- Christen P, Instrumentm., Markdg. 9
- Lars P, Skibstømrer, Borgerg. 6
- Lauge, Murerm., H/S Sdr. Vang
- Laura, Husbest., Stejlhøjvej 26
- Laur., Vognm., Jernbaneg. 42
- Laurits Chr., Købmd., Losbyg. 75
- Lauritz E, Kontorist, Agrtrupv. 15
- Laurids Fr., Gaardskarl, Blæsbjg. 20
- Lauritz Hein P, Lervarefabr., Losbygade 27
- Lauritz Martin, Murerm., Katrineg. 61
- L N, Højhøpearb., Klosterg. 10
- Lilly, Kontorist, Læssøeg. 33
- Lorens A H, Maler, Kongehusvej
- Louis, Arbm., Domhusg. 56n
- Louise, Bogholder, Kirketorvet 2
- Lucas, Lagereskp., O. Ryesvej 38

## Hansen

- Lucie, Enkefrue, Frydsvej 5
- Mads, Brænder, H/S Vesterlykke
- Ludvig, Arbm., Seestgade 26
- Mads, Portner, „Solvang“
- Magdalene, Enke, Jernbaneg. 9
- Magdalene, Eksped., Agrtrupvej 7
- Magdalene M J, Eksped., Læssøeg. 33
- Maren, Enke, Seestvej 78
- Maren, Strygerske, Vestergade 24
- Maren, Syerske, Karolineg. 6a
- Maren K, Viktualiehdl., Haderslevg. 45
- Maren Marie, Enke, Seestgade 10
- Margr., Konfektarb., Allég. 42
- Maren P, Strikkerske, Seestgade 16
- Margr., Serveringsjomfru, Agrtrupv. 60
- Marie, Enkefrue, Losbygade 8
- Marie, Enke, De gamles Hjem
- Marie, Enke, Allégade 56
- Marie, Eksped., Jernbaneg. 30
- Maria, Syerske, I. Sørensensg. 16
- Maria, Trikotagehdl., Piledamsvej 28
- Marie K, Syerske, St. Jørgensg. 43
- Marie K, Telefonist, Seestgade 17
- Marie M, Enkefrue, Hospitalsg. 4-6
- Marie M, Lærerinde, Seestgade 38
- Marie Margr., Enkefru, Munkg. 10
- Marinus Chr. R, Arbm., Seestgade 25
- Marius, Arbm., Agrtrupvej 1a
- Marius, Arbm., Mollegade 5
- Marius, Arbm., Borgergade 1
- Marius Chr. S, Renovarb., Katrineg. 74
- Marius Fr., Murersv., C. Plougsv. 13
- Marius J, Arb., Katrineg. 58
- Marius Severin, Apoteker, Losbyg. 10
- Martha, Syerske, Ludvigslyst, Chr. d. 10. Gade
- Martin M, Banearb., Skrænten 8
- Martin O, Arbm., Katrineg. 80
- Mary K, Syerske, Sygehuset
- Mary P, Strikkerske, Losbyg. 108
- Mathilde, Frk., Dalbyvej 7
- Mathilde K, Hospitalsbakke 26
- Max, Manufakturhdl., Aalykkegade 29
- Meta M, Husbest., Frydsvej 16
- Mette M, Enke, Piledamsvej 28
- Nathalie, Kogerske, Vesterg. 17
- Niels Bogb., Havegade 1
- Niels, Partik., Seestgade 28
- Niels A, Postpakk., Agrtrupv. 22a
- Niels C, Rentier, Fredericiavej 97
- Niels F, Tømrerm., „Jowa“
- Niels Jensen, Overpostbud, Ahorg. 7
- Niels K, Telefonmontør, Dyrehavegaardsvej 36
- Niels Kr., Lagerarb., Rosengade 9
- Niels M F, Værkm., Piledamsvej 54
- Niels P, Chokoladearb., Piledamsv. 57
- Niels P, Mekaniker, „Jowa“
- Niels P, Smedem., Rendebanen 1
- Niels P, Hospitalsg. 4-6
- Niels S A D, Kommis, Piledamsv. 54
- Niels Vestergaard, Chauffør, Dyrehavevej 153

**Conrad Andersen**  
**assurerer alt!**

**Peter Knaks Eftgr. (Carl Petersen) Telefon 438**

Damekonfektion – Kjoler – Kjoletøj

## Hansen

- Nielsine, Enkefrue, Nyvej 7
- Nikolaj, Chauffør, Seestgade 56
- Nilaus, Arbm., Agrupv. 46 b
- Nis Th., Arbm., Lykkegrdsvej
- Ole, Murer, Piledamsvej 23
- Ole J., Arbm., Graacksvej 22
- Oline, Eksepd., Ejlersvej 26
- Oskar, Konfektarb., Blæsbjergg. 36
- Oskar E A., Arbm., Nørrevang 31
- Otto, Portiermhj., Kongebakkevej
- Otto V., Bybud, Seestvej 119
- Ove Paulin, Mekaniker, Nybrog. 18
- Ove J., Handelsmhj., Bellevueg. 11
- Peder, Lærer, Allavej 11
- Peter, Gartner, Seestgrdsv.
- Peter, Arbm., Langelinie 23
- Peter, pens. Baneform., Gøhlmv. 23
- Peter, Arbm., Fredericiavej 2
- Peter, Guldsn., Katrineg. 52
- Peter, Kommis., Fredericiavej 99
- Peter, Massor, Jernbaneg. 9
- Peter, Slagterm., Borgergade 6
- Peter Chr., Arbm., Thorkilds Allé 9
- Peter Fr., Typograf, Slotsgade 15
- Peter H., Vesterbrogade 34
- Peter J., Mejerist, Gøhlmannsv. 62
- Peter J., Jernb.ass., Castenskjoldsv. 3
- Peter L Chr., Banearb., Industrifg. 39
- Peder M., Portner, Slotsgade 2
- Peter V., Fisker, Blæsbjergg. 8
- Peder V., Slagteriarb., Udsigten 21
- Petra E., Enke, Sønderg. 13b
- Petrine, Husm., Søgade 19
- Poul, Arbm., Allégade 8
- Poul, Arbm., Allégade 28
- Poul A., Arbm., Katrineg. 70
- Poul B., Snedkerlær., Markdannersg. 9
- Poul J., fhv. Viktualiehdl., Hospitg. 10
- Poul Kjørhus, Kommis., Blæsbjg. 31
- Poul U., Manufakturist, Blæsbjergg. 2
- Poulina A., Enke, Lindegade 5
- Poulina, Enkefrue, Gøhlmannsv. 126
- Rasmus, Arbm., Volkertsgade 1
- Rasmus, Markdannersg. 5
- Rasmus, Arbm., Seestvej 97
- Rasmus Chr., Maskintr., Nybrog. 66
- Richard, Chauffør, Haderslevg. 2
- Rob., fhv. Købm., Aalykkeg. 31
- Rasmus B., Snedkerm., Blæsbjergg. 31
- Robert, Slagtersv., Udsigten 26
- Robert P., Væver, Stejlbjergallé 26
- Robert Th., Arbm., Agrupvej 13a
- Rosa Marie, Enke, Allégade 13
- Rudolf, Chauffør, Nørreg. 12
- Rudolf J., Væver, Allégade 15
- Signe H., Syerske, Ny Østerg. 9
- Sigrid M., Bogholder, Losbyg. 10
- Sigurd, Drejer, Skovbog. 15
- Sofie, Textilarb., Agrupvej 1a
- Sofie K., Enkefrue, Seestgade 47
- Steffen Th., Toldass., Thorbjergvej 13
- Svend, Medhj., Alpedalsvej
- Svend Aa., Gartner, Seestvej 78

## Hansen

- Svend Aa., Gartner, Gramsrolhv. 19
- Svend F., Tomrersv., Lykkegrdsvej
- Svend Aa., Maskinarb., Rendebanen 1
- Svend M J., Slagtersv., C. Plougsv. 58
- Svend O H., Fotograf, Losbyg. 37
- Søren, Lagerarb., Seestgrdsv.
- Søren, Arbm., Seestgade 64
- Søren, Tomrersv., Carl Plougsvej
- Søren Chr. N., Overportør, Bellevueg. 2
- Søren M., Snedkersv., Ahorn. 7
- Theodor, Chauffør, Klosterg. 4
- Therkild, pens. Overportør, Seestg. 28
- Therkild, Økonom, Overmarksgaarden
- Thomas I., Mælkehdl., Vonsildvej
- Thorvald E., Købmd., Højbovej 1
- Valborg, Bogholder, Katrineg. 49
- Valdemar, Arbm., Nyvej 12
- Valdemar, Maskinarb., Nyvej 13
- Valdemar, Bankass., Højbovej
- Valdemar G., Arbm., Dyrehavegrd.
- Viggo, Skibsmægler, Castenskjev. 5
- Viggo, Revisor, Mazantigade 4
- Viktor K., Reservepostbud, Blæsbjg. 31
- Viktor E., Købmand, Losbyg. 48
- Vilfred, J. A., Kommis., Klosterg. 27
- Vilhelm, Skomagerm., Seestgt. 7
- Vilhelm E., Vognmd., Vesterg. 24
- Vilhelmine A., Enkefrue, Ejlersvej 30
- Villiam, Kontorist, Hospitalsg. 10
- Walther D., Elektriker, Losbyg. 79
- Wilh., Arbm., Havegade 9
- Wilhelmine M., Enke, Blæsbjergg. 36
- Wilhelm E., Kriminalbetj., Agrupv. 68
- Willy Chr., Boghdl.mhj., Nybrog. 66
- Viola, Franskvasker, Brændkjærhøj
- Yrsa, Eksped., Dalbyvej 7
- Hansen Drejø, N., Malerm., Aagade 5
- Hansen-Pedersen, Wilhelmine, Axelt. 8
- Wilhelmine, Telefonist, Axeltorvet 8
- Hansen-Sir, Marie, Husb., Piledamsv. 14
- Hanssen, Peder Chr., Lagermhj., Thork. Allé 10
- Harboe, Dines, Vognm., Haderslevg. 27
- Ida M S., Sygegymn., Helligkorsg. 22
- Kristine A., Enke, Haderslevg. 27
- Harbæk, Markus, Arbm., Vejle Ldv. 45d
- Max R., Vejle Ldv. 45d
- Harden, Adolf, Skræderm., Seestgade 76
- Georg J., Snedker, Hospitalsbk. 14
- Harder, E T., Telegrafkontr., Mazantig. 22
- Harders, Anton, Blikkensl., Roseng. 5
- Hans Ansgar, Motorpasser, Roseng. 5
- Hardorf, Hugo, Direktør, Katrinelystv.
- Harkjær-Simonsen, Peter A., Købm., Haderslevg. 28a
- Harrekilde, Anna, Husm., De gl. Hjem
- Harth, Anna, Losbygade 104
- Hartmann, Carl, Losbyg. 33
- Hartvig, Johanne, Bogh., Seestgade 36
- C, Lærerenke, Seestgade 36
- Signe E., Frk., Seestgade 36
- Hasberg, Chr. P., Cigarhdl., Agrupv. 13
- Hass, Carl, Træhdl., Blæsbjergg. 2

**DANSK ANDELS LIVSFORSIKRINGSSKAB KOLDINGHUS**

Jernbanegade 41

Telefon 300



## Conrad Andersen assurerer alt!

- Hasselriis, Mete, Pens.værtinde, Katrinegade 12
- Hattesen, Margr., Enkefrue, Mindev. 4
- Haue, J N, Skomager, Gøhlmannsv. 104
- Hauge, Chr., LRSagfører, Sønderg. 1
- Jens C, Grosserer, Strandvejen
- Hauptmann, Joseph, Textilarb., Svinget 5
- Ludvig J, Spinder, Toppen 1
- Hauritz, Magnus, Arbm., Hospitalsg. 25
- Michael L, Savværksarb., „Jowa“
- Mikkel L, Hospitalsg. 19
- Peter, fhv. Maler, Allégade 23
- Poul, Maskinass., Solvej 18
- Hausmann, J A, Arbm., Frydsvej 11
- Have, Anders A, Lagerist, Klosterg. 6
- Aug., Købmd., Sønderg. 10
- Nicoline, Enkefrue, Dalbyvej 1
- Hecht, H A G, Maskinsn., Grønneg. 15
- Hedeager, Clara, Enkefrue, Staldgaarden
- Hedegaard, Carl C, Kaptajn, Staldgaarden
- Inger, Enkefrue, Nørregade 14
- Hedemann, Chr. J, Skibstørrer, Østergaardsvej 2
- Jens P, Overportør, Østergårdsvej 2
- Heick, Caroline, Frk., Industrif. 11
- H P, Maskinhdl., Riberdyb 2
- Magdalene D, Enke, Industrif. 11
- Hein, Carlo M, Arbm., Katrineg. 58
- Erland, Bud, Fredericiavej 2
- Harald, Gartner, Losbygade 57
- Martin N, Malerm., Nørregade 24
- Peter, Arbm., Allégade 21
- Heinecke, R, Cigarhdl., Sønderg. 27
- Heinemann-Larsen, S P, Entreprenør, Læssøegade 20
- Hejbøl, Niels L, Kelner, A. Collinsv. 15
- Hejde, Karen, Arb., Blæsbjergg. 21
- Hellrung, Catharine, Enkefrue, Helligkorsgade 4
- Helmcke, Elisabeth, Frue, Munkeg. 1b
- Helms, L V, Revisor, Fredriciaav. 20
- Hempel, Søren Chr., Distriktschef, Dyrchavevej 139 c
- Henningsen, Børge, Mekaniker, Vonsildv.
- Hans, Inspektør, Haderslevg. 47
- Harry, Bankass., „Vølund“, Fredrv.
- Henning, Børstenbinder, Ejlersvej 6
- Jens, Herrekviphdl., Fredericiag. 6
- Kristian M, Direktør, Vonsildvej
- Henrichs, Peter, Barber, Munkeg. 3
- Henriksen, Anders, Gaardskarl, Vestergade 16
- Anna, Syerske, Seestvej 86
- Anne M, Enkefrue, Agrupvej 27
- Chr. A E, Blikkenslm., Nørreg. 18
- Ejnar Chr., Lagereksped., Losbyg. 71
- Eva, Telegrafist, Havgade 9
- Følner, Fisker, Domhusg.
- Hans, Vognm., Vestergade 23
- Hans F, Mekaniker, Hospitalsbk. 23
- Hansine K, Enkefrue, Lindegade 4
- Henrik, Købmand, Katrineg. 13
- Henrik Fr., Arbm., Alpedlasvej
- Henrik, Kollektør, Haveg. 9
- Henriksen
- Herløv, Fisker, Domhusg., Fjordvang
- Jens, Husejer, Agrupvej 33
- Jens, Musiklærer, Ottosgade 7
- Johan, Købmand, Søndergade 29
- Joh. V, Sadelmagern., Sønderg. 23
- Joseph, Bundtmagersv., Roseng. 10
- Laurits, Tørrersv., Havnebol. 5b
- Maren K, Karolineg. 6
- Marie, Eksped., Losbystr. 2
- Marius, Mælkehdl., Ny Vesterg. 12
- Martin P, Chokoladearb., Alfavej 8
- Morten J, Fiskehdl., Dombusgade, Fjordvang
- Ole Chr., Murerm., Frydsvej 15
- Ole P, Kommunelærer, Fredensg. 11
- Oscar E, Lagereksped., Roseng. 18
- Signe H, Tilskærer, Lindegade 4
- Svend Aa., Blikkensl., Ny Vesterg. 5
- Valborg, Kontorist, Sønderg. 32
- Henschell, Amalie J, Aldersrn., Fredensgade 13
- Hentzen, Johs., Kurtode og Maler, Slottet
- Herholdt, Sophus M, Bogtr., Losbyg. 31
- Herlevsen, Herlev, Kontorchef, Frederv.
- Herlevsen, Holger, Forretningsf., Borgergade 4
- Herlufsen, Bernh., Telefonist, Nybrog. 38
- Herløv, Betty J, Syerske, St. Jørgensg. 6
- Gunnar, Malersv., St. Jørgensg. 6
- Hermann, A, Montør, Parcelvej 22
- Peter A, De gamles Hjem
- Sv. Aa., Mekaniker, Ny Vesterg. 9
- Hermansen, Anna C, Syerske, Stejlhvj. 3
- Aksel, Arbm., Piledamsvej 36
- Hans P, Fisker, Brændkjær Udsigt
- Jens, Kontorist, Mazantig. 24
- Jørgen, Toldvagt., Seestgade 19
- Jørgine M K, Husbest., Katrineg. 60
- Margr., Sygepl., Klostergade 14
- Niels, Rammefabr., Agrupvej 1
- N Th., Repræs., O. Ryesg. 14
- Martin, Arbm., „Gimle“
- Herning, Jeppe L, Arbm., Brostræde 5
- Herskind, Emil, Arbm., Sydbaneg. 3
- Marie Laurine, Tobaksarb., Blæsbjerggade 22
- Herting, Jørgen, Ass., Staldgaarden
- Hertz, Kund V B, ORSagl., Jernbaneg. 11
- Hesselberg, P N, Snedkerm., Aalykkeg. 26
- Hesselbye, Sigvald, Mekaniker, Langel. 14
- Th., Cigarhdl., Blæsbjergg. 10
- Hey, Thyra, Frk., Villagade 16
- V A, ORSagfører, Østergade 26
- Hichmann, S, Maler, Vesterbrog. 36
- Hinrichsen, Clara S, Enke, Vesterg. 5
- Hans E, Maalerfl., Toppen 5
- Hirth, Viggo, Kontormhj., Charlottenlv 26
- Hirting, Hansine, Musikl. inde, Jernbg. 8
- Hjelm, Hans, Slagtersv., Hospitalsbk. 5
- Johan H C, Repræs., Hospitalsbk. 5
- Karen K, Kontorist, Skovbog. 6
- Hjertholm, Poul, Læge, Buen 2
- Hjørt, Ane K, Aldersrn., „Vesterlykke“

„Koldinghus“ Margarinen uden Oliesmag

Telefon 1407

# Telefon 441 **TYGE THYGESEN** Losbyg. 65

(tidl. C. L. Schmidts Ejendom). **Kul, Koks, Cinders, Briketter, Pinde, Brænde og Tørv leveres overalt til billigste Dagspris.**

## Hjort

- Anna K. Aldersrn., Seestvej 96
- Kristine, Enkefrue, Seestvej 90
- Gertrud, Enkefrue, „Solvang“
- Hans, Grdejer, Seestvej 90
- Heinrich H. Pakhusarb., Lykkegv.
- Jens, Savværksarb., H/S Jova
- Hjorth, Gudrun, Syerske, Klosterg. 15
- Hans, Enkemd., Hospitalsg. 4-6
- Kirstine, Husbest., Klostergade 15
- L P, Chauffør, Dyrehavegrdsvej 24
- Niels, Utzonsgade 12
- Nis Hansen, Rentier, Haderslevg. 54
- Peter, Politibetj., Utzonsgade 12
- Petra, Husbest., Haderslevg. 54
- Hjorth-Lorensen, J. Konstr., Seestv. 33
- Hoffensetz, Agnes Husbest., Katrineg. 38
- C C, Malerm., Lindegade 12
- M P, Skomagør, Katrineg. 38
- Hoffmann, Karl T, Frisør, Østerg. 15
- Niels S, Arbm., Hospitalsg. 37
- Hoffritz, Johan, Kunstsmedem., Chr. d. 10. Gade „Dohma“
- Hoffskov, Ragna, Syerske, Helligkorsg. 4
- Hohlbeck, J P C, Cigarhdl., Mazantig. 8
- Ejnar, fhv. Kobmd., Bellevueg. 2
- Johanne, Telegrafass., Levisonsvej
- Holdt, Chr. N, Kusk, Blæsbjergg. 30
- Emil, Musiker, Losbyg. 90
- Evald, Chauffør, St. Jørgensg. 4
- Hans K A, Maskinarb., Katrineg. 92
- Max G J, Snedkersv., Bjerggade 32
- Nielsine, Rengøringskone, Bjergg. 40
- Hollænder, H L, Teglblænder, Dalbyv. 36
- L M, Bestyrer, Ludvigslyst, Chr. d. 10. Gade
- Holm, Aksel, Slagteriarb., Vejle Ldv 65ab
- Alfred N, Glarm., Slotsgade 14
- Andrea, fhv. Lærerinde, Ottosg. 8
- Anna M, Enke, Mariegade 9
- Anna M Hansen, Pensionist, Castenskjoldsv. 6
- Anton T, Rentier, Haderslevg. 31
- Augusta, Syerske, Katrineg. 20
- Carl Marius S, Eksped., Haderslevg. 31
- Chr. H, Arbm., Katrineg. 78
- Ditlev J, Malerm., Haderslevg. 31
- Frida, Telefonist, Fredericiav. 33
- Gothardt, Repræs., Agtrpv. 64
- Gregers, Arbm., Skolegade 9
- Hanne Marie, Rentrice, Vesterbrog. 14
- Hans N, Maler, „Højvang“
- Hansine Andresen, De gl. Hjem
- Hansine, Husbest., Castenskjoldsv. 6
- Harriet, Eksped., Agtrupvej 64
- Helga M, Gøhlmannsv. 124
- Holger E, Snedkersv., Hospitalsbk. 27
- Ingeborg, Modist, Vennegade 12
- Ingeborg M, Arb.ske, Riberdyb 8
- J L, Rentier, Fredericiavej 2
- Jacob A, Partikulier, Klostergade 28
- Jens R, Malersv., „Lykkebo“
- Jesper A, Arbm., Vennegade 12
- Johannes, Medhj., Mariegade 9

## Holm

- Kathrine, Strikkerske, Rosengade 8
- Ludvig C, Maskinsn., Katrineg. 24
- Marie K, Enke, Fredericiavej 33
- Martin, Mekaniker, Ny Østerg. 13
- Morten C, Arbm., H/S Sdr. Vang
- Niels, pens. Lærer, Schjørringsv. 12
- Nis Nissen, fh. Detailhdl., Katrineg. 42
- Oskar J, Kommis, Haderslevg. 31
- Oscar V, fhv. Købm., De gl. Hjem
- Otto, Væver, Frydsv. 17
- Petra I, Syerske, Helligkorsg. 4
- Søren A, Vesterbrog. 55
- William F, Repræs., Udsigten 28
- Holmer, Andr. K, Rendebanen 9
- Holmquist, Axel F, Lagerarb., Blæsbjg 34
- Marie, Eksped., Dalbyvej 10
- Holmstrup, A B, Typograf, Klosterg. 8
- Christiane, Harths Allé 9
- I F, fhv. Bybud, De gamles Hjem
- Marie T, Telegrafass., Harths Allé 9
- Holst, Edvard, Arbm., Langelinie 13
- Jeppe A, Husmand, Hvidsminde
- Karen Gundersen, De gamles Hjem
- Karen Marie, Enke, Hospitalsg. 51
- Laurine, fhv. Detaillist, Blæsbjergg. 16
- Maren D, Husbest., Hvidsminde
- Holstebro, Hans J, Organist, Strandvejen
- Oskar, Repræs., Strandvejen
- Holt, Alexander, Bud, Solvej 12
- Hans N, Rentier, Aalykkegade
- Hans P, Postbud, Allégade 10
- Hansine N, Husbest., Dyrehavegv. 17
- Jens N N, Arbm., Dyrehavegv. 17
- Kathinka, Textilarb., Solvej 12
- Mette K, Husmoder, Lindegade 6
- Mikael, Fyrbøder, Solvej 12
- Nielsine, Enkefrue, Solvej 12
- Holtehus, A P J, Arbm., Allégade 16
- Carl J C, Chauffør, Allégade 18
- Jens M, Arbm., Allégade 24
- Holtz, Frantz, Købm., Dalbyvej 16
- Frantz, fhv. Cigarhdl., De gamles Hj.
- Kristine, Enkefrue, Adelgade 20
- Hommelgaard, Bodil C, Enke, Bellev. 12
- Christen Chr., Arbm., Villag. 10
- Ejner, Kontorist, Bellevuegade 12
- Kr., Bogholder, O. Ryesg. 24
- Honoré, Ferd., Barberm., Læssøeg. 28
- Hoppe, Chr. J V J, Install., Klosterg. 17
- Hornbech, Gerda, Strikkerske, Vesterbrogade 2
- Hans P, fhv. Lokomotivf., Vesterbrogade 2
- Hans P, Depotarb., Agtrupvej 9
- Peter Aa., Billedhugg., Mariegade 12
- Hornby, Svend L, Kalkulator, „Skovhøj“
- Hornstrup, Marie I, Fredericiavej 12
- Peter Møller, Lagereksped., Thorkilds Allé 8
- Horsted, Else M, Serv.frk., Schjørringsv. 3
- Hosbæk, Lars Chr., Haderslevg. 15
- Hostrup, Anna, Enkefrue, Skovgrdsvej
- Janus, Repræs., Haderslevg. 56

**Peter Knaks Eftgr. (Carl Petersen) Telefon 438**

Færdigt Sengetøj og Sengelinned

# MAGASIN SPECIAL

Det førende Hus for Kjoler og Overtøj

Hostrup  
 — Niels Juul, Bankasserer, Ottosg. 4  
 Houborg, Hans A, Barberm., Brostr. 4  
 Houlberg, Ebba, Damefris., Jernbg. 20  
 — Karen, Damefris., Jernbaneg. 20  
 — Knud, Bager, Jernbaneg. 31  
 Hove, Carl, Guldsmed, Aalykkeg. 25  
 — Niels, Sagfører, Aalykkeg. 25  
 Hugger, A. Rentier, Haderslevg. 20  
 — J. B. Malerm., Borgerg. 14  
 — Marius, Gartner, Haderslevg. 20  
 Hugh, Johs., Børstenbinder, Seestv. 29  
 Hultberg, Oscar, Fuldm., Thorbjergv. 1  
 Hummel, Clare C, Strikkerske, Toldbg. 8  
 — Josef M, Arbm., „Sdr. Vang“  
 Hummelgaard, Anders, Vognm., Losby-  
 gade 104  
 — Gerda, Pens.værtinde, Losbyg. 23  
 — Marinus, Arbm., Bjerggade 33  
 Hunderup, Karoline, Arb., Lindeg. 17  
 Hundevad, Jørgen V, Rentier, Kirkev. 17  
 Husted, Heinrich, Arbm., Villagade 2  
 — Jensenius, Gasværksbest., Gasværket  
 Huusom, Albertine Johanne, Eksped.,  
 Castenskjoldsv. 6  
 Hvidt, Christian, Læge, Strandvejen  
 Hvidtfeldt, Marie, Pakkerske, Grønneg. 7  
 — Niels Otto, Købbersmedem., Losbyg. 19  
 — Otto Peter, Typograf, Stejlbjergallé 4  
 Hviid, Henry, Radiomont., Haderslevv. 26  
 — Morten, Dommerfuldm., Marc. Allé 14  
 Hvolbøll, Jens L, Malerm., Seestg. 48  
 Hymøller, Jesper A, Faktor, Læssøeg. 31  
 Hyrup, Anna M, Syerske, Rosengade 15  
 Høgh, Chr. J, Tapetserer, Bellevueg. 4  
 — Claus M, Lagerforv., Allégade 21  
 — Elna, Strikkerske, Piledamsvej 22  
 — Hans M, Mekaniker, Haderslevg. 1  
 — Karl, Maskinarb., Piledamsvej 50  
 — Laurits A, Kontorist, Piledamsvej 22  
 — Margr., Enkefrue, Agrtrupv. 25  
 — Søren P, Murersv., Piledamsvej 22  
 Høfring, Carl C, Lagerforv., Kirkevej 2  
 — Martin P, Arbm., Piledamsv. 9  
 Høg, Kristian Dam, Tjener, Møllegade 2  
 Høgh, Hans P J, Slagterm., Haderslsg. 22b  
 — Peter E, Lærling, Haderslevg. 22 b  
 Høgh-Sørensen, Ulrik, Filialbest., Ka-  
 trinegade 39  
 Høet, H, Arbm., Fredericiagade 5  
 Høffding, J B, Gartner, Vesterbrog. 30  
 — Hans L, Bankass., Vesterbrog. 30  
 Høggaard, Aage, Install., Rendebanen 6  
 Høj, Mar. C, Vognm., Mariegade 2  
 Højby, Hans A, Arbm., Brændkjærg. 29  
 Højer, Daniel, Cigarhdl., Helligkorsg. 15  
 — Hans P, Bestyrer, Nørremarksv. 58  
 — Peter, Vognm., Helligkorsg. 19  
 — Sigrid, Kontorist, Helligkorsg. 15  
 Højgaard, Folm., Snedkerm., Lindeg. 17  
 Højgaard-Jensen, Anders, Blikkensl.,  
 Bellevuegades Forl.  
 Højland, R J, Fredericiagade 5  
 — Robolsky, C, Købmand, Losbyg. 2

Højlund, A M, Chauffør, Dyrehæveg. 28  
 — Hans Chr., Chauffør, Dyrehæveg. 28  
 Højme, Arne, Repræs., Harths Allé 1  
 Højrup, Jesper, Arbm., Brændkjærhøj  
 — Richard E H, Murersv., Seestvej 75  
 — Viggo Emil, Murerm., Haderslevg. 69  
 Højsager, Laur. Kr. S, Vognm., Nørre-  
 gade 12  
 Hølund, Immanuel, Overlærer, Kralunds-  
 gade 5  
 Hørdum, Johs., Repræs., Katrineg. 47  
 Hørlyck, Aage O P, Maskinarb., Fre-  
 dericiavej 11  
 — Augusta, Detailhdl., A. Collinsv. 23  
 — Ellen, Syerske, Fredericiavej 11  
 — Hans H, Agent, A. Collinsvej 18  
 — Jacob J, Dyrslæge, Jernbaneg. 17  
 — Julius, Snedkersv., Ottosgade 34  
 — Kathrine M, Frk., Ottosgade 22  
 — Lauritz, Murersv., Aagade 3  
 — Margr., Repræs., Fredericiavej 11  
 — Mariane E, Enkefrue, Ottosgade 22  
 — Peter H, Mejerist, Blæsbjergg. 13  
 Høyer Carl J, Drejerm., Parcelvej 16a  
 — Carl Rich., Malerm., Nyborgs Forl.  
 — Frederikke, Syerske, Parcelvej 16a  
 — Johanne, Enke, Graacksvej 24  
 Høwinghoff-Petersen, K, ihv. Bankdir.,  
 Fredericiavej  
 Høyer, H, Købmd., O. Ryesvej 34  
 — Johanne, Musiklærerinde, Klosterg. 24  
 — Johs., Kommis, Vesterg. 23  
 Høyrup, A, Sagfører, Axelortvet 4

## I

Ibh, Peter N, Lærer, Vesterbrog. 15  
 Ibsen, Henrik S, Textilarb., Katrineg. 3  
 — Inga, Eksped., Dalbyvej 17  
 — Jens Kaj, Arbm., Havnebol. 6b  
 — Johannes, Typograf, Dalbyvej 17  
 — Kaj, Bud, Dalbyvej 17  
 — Karl, Fyrbøder, Vandværksvej 6h  
 — Lilly, Serv.frk., Havegade 9  
 — Rasmus Jensen, Væver, Havnebol. 6b  
 Illemand, H P, Chauffør, H. C. Petersens-  
 vej 12  
 Ingversen, Thorvald H, Skomagerm.,  
 Seestgade 29  
 Ingvertsen, Jens A, Malerm., Grønneg. 8  
 — Vilh., Mekaniker, Seestgade 29  
 Isak, Anna K, Sygepl., Sygehuset  
 Isaksen, Alfr. G, Skråderm., Jernbg. 40  
 — Peter G, Tilskærer, Piledamsvej 31  
 Iskov, Kirstine, Rentrice, Kikkenbv. 40  
 Ité, Anna, Rentrice, Haderslevg. 22b  
 — Ida Margr., Rentrice, Haderslevg. 22b  
 Iversen, Aage, Repræs., Losbyg. 79  
 — Agnes O, Kassererske, Raadhuset  
 — Andrea, Enke, Frydsvej 37  
 — Anders, Chauffør, Lindegade 2  
 — Anna, ihv. Frugthdl., Jernbaneg. 30  
 — Anna K, Enke, Gøhlmannsvej 8  
 — Bolette Marie, Syerske, Langelinie 7

DANSK ANDELS LIVSFORSIKRINGSSKAB KOLDINGHUS

Jernbanegade 41

Telefon 300

Forsikringsaktieselskabet **Danske Lloyd** stiftet 1899. Telefon 1714  
 Filialkontor for Vejle og Ribe Amter Jernbanegade 1 b, Kolding

## Iversen

- Karl A, Skrædersv., Hospitalsg. 35
- Charlotte, Husejer, Losbyg. 14
- Christian, Arbm., Ahorngade 11
- Chr., Kommiss, Losbyg. 65
- Chr., Rejsbud, O. Ryesg. 24
- Kristian Aa., Kontorist, Læssøeg. 15
- Chr. A, Bestyrer, Blæsbjergg. 39
- Chr. F F, Dropsmester, Læssøeg. 15
- Chr. H, Blikkensl., Hospitalsg. 39
- Ejnar, Handelsgartn., Seesgade 26
- Elise M, Losbygade 84
- Frida M, Frk., Losbygade 79
- Hans, Smed, Seestgade 70
- Hans Chr., Malersv., Sogade 25
- Hans M., Slagtersv., Langelinie 1
- Henry L, Handelsmhj., Læssøeg. 15
- Hj. Th., Snedkerm., Allégade 5
- Ingrid, Losbygade 3
- Iver H, Gartner, Haderslevvej 2
- Iver H, Købm., Fredensgade 16
- Iver Oluf, Raadhustjener, Raadhuset
- Iver P, Gæstgiver, Losbyg. 77
- Jacob, Gartner, Frydsvej 37
- Jacob M, Snedkerm., Parcelvej 26
- Jens N, Gæstgiver, Losbygade 79
- Jens Refsgaard, Konstr. O, Ryesg. 46
- Johannes, Repr., Agrupvej 44
- Juliane, Syerske, Nørregade 28
- J Mølgaard, Agent, Klostergade 24
- Jørgen P, Frugthdl., Jernbaneg. 30
- Kathrine M, Syerske, Nørregade 28
- Louise, Lærerinde, Dyrchavegrdsv. 10
- Marie, Enkefrue, De gamles Hjem
- Marie K, Husbest., Seestvej 68
- Martin, Arbm., Graacsvej 10
- Marius G, Kusk, Losbystr. 10
- N, Gartner, Frydsvej 37
- Niels M, Bagersv., Klostergade 24
- Ole J, Skomagerm., Losbygade 3
- Ole J, Bankass., Losbygade 3
- Oluf, Sadelmagerm., Søndergade 4
- Peter K, Arbm., Losbygade 106
- Peter Vilh., Malerm., Grønneg. 11
- Poul, Tarmarb., Langelinie 1
- Th. Frost, Snedker, Sønderg. 30
- Vilh., Gartnermhj., Højbovej 2

## J

- Jablonowsky, Otto, Arbm., Losbyg. 60
- Jacobsen, Aage Stenfeldt, Handelsmhj., Jernbaneg. 23
- Agnes, Katrineg. 17
- Axel, Arbm., Brændkjærg. 13
- Ane M, Enke, Lykkegrdsvej 10
- Anine, Strikkerske, Bjergg. 16
- Anna M J, Frk., Gøhlmannsv. 49
- Anna M, Strikkerske, Søndergade 8
- Anthon, Købm., Losbygade 71
- Bolette H J, Enkefrue, St. Jørgensg. 4
- Bolette S, Frk., Munkegade 10
- Carl C, Købmd., Seestvej 24
- Carl C, Textilarb., Alfavej 8

## Jacobsen

- Carl J, Chauffør, Haderslevg. 20
- Chr., Rentier, Piledamsvej 64
- Chr., Typograf, Katrinelystvej
- Chr. E, Købm., Helligkorsg. 20
- Egon A, Tømrersv., St. Jørgensg. 20
- Even A, Insp., Jernbaneg. 33
- Fritz, Kelner, Fredericiag. 5
- F R, Postbud, Langelinie 11
- Frode, Assurandør, Katrinelystvej 5
- Gertrud S, Enkefrue, Sønderg. 8
- Gunnar, Kontorist, Nordbanegaarden
- Gunnar, Mekaniker, Aalykkeg. 30
- Hans, Arbm., St. Jørgensg. 16
- Hans, Snedkerlær., Losbygade 88
- Hans, Bogholder, Losbyg. 71
- Hans O, Seestgade 45
- Helga E, Eksped., St. Jørgensg. 12
- Ida, Kontorist, Kirkevej 37
- Jakobsen, J B, Træskohdl., Mazantig. 20
- Jacobsen, Jacob, Fiskehdl., Seestgade 38
- Jacob, Arbm., Seestvej 97
- Jacob Jensen, Arbm., Jernbaneg. 17
- Jens A, Husmand, Hvidsminde Mark
- Jens P M, Arb., Fredericiag. 3
- Jensine, Enke, Vestergade 1
- Jakobsen, Johanne, Aldersrn., De gl. Hj.
- Jacobsen, Johanne, Rentrice, Parcelv. 20
- Johannes, Medhj., Bakkevej 14
- Jørgen B, Slagtersv., Losbyg. 2
- Kn., Brøndborer, Parcelvej 24
- Laust, Arb., Lindegade 16
- Lorentz, Slagter, Bellevueg. 5
- Marie D C, Losbygade 108
- Martha, Ketlerske, Vonsildvej
- Martha, Eksped., St. Jørgensg. 18
- Martha, Paalæggerske, Industrifg. 10
- Mary J, Frk., Gøhlmannsv. 49
- Mathilde, Enke, Kirkevej 37
- Mette M, Vestergade 15
- Niels, Byraadssekretær, Raadhuset
- Niels, Gartner, Skovgaardsv. 18
- Niels, Lagerarb., St. Jørgensg. 18
- Niels, Tjener, Læssøeg. 61
- Nielsine, Ihv. Sygepl., Losbyg. 2
- Otto, Brøndborer, Parcelvej 24
- Peter, Købmand, Haderslevg. 39
- Peter, Ihv. Mælkehdl., Katrinelystvej
- Poul, Snedkersv., Mariegade 5
- Petrine, Syerske, Seestgaardsvej
- Jakobsen, Rachel, Musiklinde, Buen 2
- Jacobsen, Rasm., Tømrerm., St. Jørgg. 18
- Robert, Slagtersv., Nørreg. 8
- Simon, Trafikkontr., Jernbaneg. 56
- Sofie, Syerske, Parcelvej 34
- Svend, Forretningsf., Jernbaneg. 46
- Svend Aage, Chauffør, Brostræde 2
- Søren, Arbm., „Ravnshjerg“
- Søren M, Tømrermform., St. Jørgg. 20
- Søren Jensen, Katrinegade 19
- Thora, Lærerinde, Skolegade 4
- Thorvald, Arbm., Losbyg. 74
- Jaedicke, Frida, Strikkerske, Nyvej 5
- Maren, Strikkerske, Nyvej 5

**Peter Knaks Eftgr. (Carl Petersen) Telefon 438**

Undertøj — Handsker — Strømper

Telefon 441 **TYGE THYGESEN** Losbyg. 65  
 (tidl. C. L. Schmidts Ejendom). Kul, Koks, Cinders, Briketter, Pinde, Brænde og  
 Tørv leveres overalt til billigste Dagspris.

- Jagd, Peter, Møllebygger, Hospitalsg. 29  
 Jansen, Mette Marie, Vandværksv. 8m  
 — Orla, Handelsmedhj., Læssøegade 11  
 Jansson, Dagmar, Modist, Ejlersvej 6  
 Jark, Frederik, Skolebetj., Kirketorvet 8  
 Jasper, Anna, Syerske, Vesterbrog. 16  
 — Ellen, Kontorfrk., Vesterbrog. 16  
 — Th., Vognm., Agrtrupvej 9a  
 Jastrup, Herluf H, Dommerfuldm., Sdr.  
 Kongevej  
 Jørgen, J, Trafikass., Thorbjergvej 13  
 — J S, Partikulier, Industrifg. 9  
 Jehrbo, Niels K, Repræs., Pileadamsv. 3  
 Jelsbach, Jens Chr., Maskinarb., Vester-  
 brogade 26  
 Jenning, Anna, Husbest., Fredericiav. 79  
 Jensen, Aage H. Arbm., „Højvang“  
 — Aage K, Barber, Adelgade 12  
 — Aage P, Savskærer, St. Jørgensg. 11  
 — Aage R H, Chauffør, Jernbaneg. 33  
 — Aage V, Tjener, Losbyg. 46  
 — Abelone, Enkefrue, Østergårdsv. 3  
 — Adolph, Kontorist, Grønneg. 17  
 — Axel G S, Arbm., Katrineg. 4  
 — Axel H Støhr, Medhj., Blæsbjergg. 13  
 — Albert, Skræder, Losbyg. 65  
 — Albert C, Typograf, O. Ryseg. 12  
 — Alexander, J J, Arb., Hospitalsg. 25  
 — Alfred, Murersv., Torveg. 15  
 — Alfred M, Arbm., Skrænten 3  
 — Alvida, Enkefrue, Fredericavej 91  
 — Alvine M, Enkefrue, Hollænderv. 11  
 — Anders, Skomager, Vonsildvej 33  
 — Anders Chr., Arbm., Ny Vejlev. 4b  
 — Anders P, Ekstraarb., Stejlbjerggallé 29  
 — Anders S, Bagerm., Stejlbjergv. 42  
 — Andreas, Repræs., Mazantig. 18  
 — Andr., Vognm., Vesterbrog. 5  
 — Andr. J, Rebsl., Ahorngade 7  
 — Andreas L, Ingeniør, „Jowa“  
 — Andr. P, Arbm., Nørregade 4  
 — Ane C, Syerske, Krathavegade  
 — Ane C, Enkefrue, Dyrehavev. 136  
 — Ane E, Aldersrn., „Gimle“  
 — Anc K, Husm., Industrifg. 31  
 — Ane Marie, Industrifgade 15  
 — Ane R, Elev, Sygehuset  
 — Anine Marie, I. Sørensensg. 2  
 — Anker F, Sølvsmed, Losbyg. 43  
 — Anna, Enkefrue, Fredericiavej 61  
 — Anna, Syerske, Nyvej 16  
 — Anna C, Frk., Hospitalsgade 1  
 — Anne, Syerske, Dyrehavegrdsv. 24  
 — Anna D, Stemplerske, A. Collinsv. 10  
 — Anna Kathrine, Husbest., Munkeg. 4  
 — Anna K, Aldersrn., Allégade 15  
 — Anna K, Vaagekone, Nørregade 12  
 — Anna K, Lærerinde, A. Collinsv. 13  
 — Anna K, Sygepl., Graacksvej 4  
 — Anna L, Kellerske, Marieg. 6  
 — Anna M M, Damefrisørinde, Sonder-  
 gade 13 a  
 Anna M, Enke, Losbyg. 46  
 — Anna M, Frue, Jernbaneg. 20  
 — Anna Marie, I. Sørensensg. 2  
 — Anna Marie C, Enkefrue, Katrineg. 72  
 — Anton, Rentier, Hens Jensensvej  
 — Arnold, Bogholder, Udsigten 7  
 — Arnold, Købm., Adelgade 10  
 — Arnold, Mælkehdl., Agrtrupvej 22a  
 — Arnold, Fabrikarb., Seestvej 68  
 — Arthur, Postpakm., Hospitalsbk. 4  
 — Arthur Fr., Købm., Aalykkeg. 11  
 — Arthur M, Incassator, Katrineg. 35  
 — Arthur V K, Bestyrer, Adelgade 11  
 — Arthur V C, Fiskehdl., Dalbyvej 7  
 — Asta, Seestgade 3  
 — Astrid, Frk., Vandværksv. Matr. 6c  
 — Astrid, Ketlerske, Vonsildvej  
 — Aug. H, Arbm., Katrineg. 58  
 — Bernhard, Snedkersv., Haderslevg. 43  
 — Bertel, Arbejder, Gramsrolighedsv. 1  
 — Birte S, Enke, Læssøegade 37  
 — Bodil, Kontorist, Katrineg. 31  
 — Carl, Malerm., Skolegade 3  
 — Carl, Slagter, Lykkegaardsv. 2  
 — Carl, Entrepr., Charlottenlundv. 2  
 — Carl A, Blikkensl., Nørregade 30  
 — Carl, Tilskærer, Anna Collinsvej 20  
 — Carl Chr., Arbm., Katrineg. 21  
 — Carl, Baneform., Skrænten 3  
 — Carl Chr., Lagerarb., Graacksvej 24  
 — Carl, Forretningsf., Ottosg. 10  
 — Carl E, Slagteriarb., Losbystr. 10  
 — Carl E, Slagtersv., Katrinegade 14  
 — Carl F, Købmand, Seestvej 50  
 — Carl I, Bud, Skrænten 3  
 — Carl J, Mekaniker, Ejlersvej 2  
 — Carl J, Skopudser, Losbyg. 92  
 — Carl J J, Cigarm., H/S Sdr. Vang  
 — Carl K K, Musiker, Grønneg. 7  
 — Carl Mar., Arbm., Frydsvej 15 tv.  
 — Carl M M, Skrædersv., Fredensg. 6  
 — Carl Peter, Arbm., Frydsvej 40  
 — Carl R, Snedkersv., Havnebol. 2 a  
 — Carl S, Ingeniør, Charlottenlundv. 2  
 — Carl Th., Kludehdl., Losbyg. 81a  
 — Carl Th. Buchreitz, Repr., „Solvang“  
 — Karla L, Søgade 35  
 — Carla M. Dameskrinde, Katrineg. 8  
 — Carlo, cand. pharm, Losbyg. 46  
 — Carlo, Restaur., Kralundsgade 10  
 — Charles H, Malersv., Vennegade 2  
 — Charles V, Guldsmedesv., Klosterg. 3  
 — Chr., Købm., „Sonja“, Fredericiavej  
 — Chr., Arbm., Østergaardsvej 3  
 — Chr., Bogholder, Losbygade 56  
 — Chr., Aldersrn., De gamle Hjem  
 — Chr., Politibetjent, Vesterbrog. 43  
 — Chr., Rentier, Fredericiavej 24  
 — Chr., Repræs., A. Collinsvej 4  
 — Chr., Skræder, Agrtrupvej 46 a  
 — Chr., Snedkersv., Domhusgade  
 — Chr., Telefonmontør, Agrtrupv. 62  
 — Chr., Tømrersv., Seestgade 78  
 Chr. A, Skomager, Sønderg. 28

**„Koldinghus“** Margarinen uden Oliesmag

Telefon 1407

# Brug Enten ORAL Barbersæbe A/S Kaalunds Sæbefabriker Eller Barbercreme Kolding

## Jensen

- Chr. C, Arbm., Allégade 6
- Kristian C, Skrædersv., Vesterbrog, 5
- Chr. E, Maler, Skolegade 3
- Chr. Fr., Bybud, Fredericiag. 1
- Chr. Kjær, Gravør, Helligkorsg. 6
- Chr. Fr. B, Repræs., „Solvang“
- Kristian G, Kriminalbetj., Losbyg. 91
- Chr. M, Bagersv., Industrifg. 23
- Chr. M, Arbm., Grønneg. 7
- Chr. P, Arbm., Allégade 9
- Chr. S, Arbm., Allégade 47
- Chr. Vilh., Maskinarb., Klosterg. 3
- Christiane Møller, Enkefru, Helligkg. 2
- Christine, Enke, Blæsbjergg. 15-17
- Christine, Enke, Katrinegade 33
- Kristine, Serveringsjomfru, Jernbg. 54
- Kristine M, Syerske, Agtrupvej 9a
- Cilius, Mekaniker, Dalbyvej 20a
- Dagmar, Modist, Anna Collinsvej 23
- Dagmar M, Husbest., Dalbyvej 32
- Dines A, Tømrersv., Hollænderv. 19
- Dorteaa, Syerske, Hospitalsgade 25
- Dorteaa, Husbest., Vesterbrog. 11
- Dorteaa M C, Katrinegade 30
- Edith, Eksped., Adelgade 10
- Edith Th., Eksped., Rendebanen 10
- Ejner, Borstenbinder, Vesterbrog. 45
- Ejnar, Medhj., Lykkegrdsvej
- Eleonora, Direktrice, Adelgade 2
- Eli K, Lagerarb., Seestgade 33
- Elias A, Mælkehdl., Fredericiav. 4
- Eline M, Enke, Villa Dohma
- Elisabeth, Enkefrue, Haderslevg. 20
- Elisabeth, Kontorist, Sønderg. 21
- Ella Amanda, Frk., Hospitalsb. 15
- Ella M, Sygeplejeelev, Sygehuset
- Ellen Ingeb., Seestvej 123
- Ellen Margr., Charlottenlundv. 2
- Elly, Kontorist, Allégade 34
- Else M, Syerske, Industrifg. 25
- Else S, Exped., Chr. d. 10. G. „Chrith“
- Emil, Sadelmager, H/S Vesterlykke
- Emil, Cigarfabr., Haderslevg. 30
- Emil, thv. Ølhdl., Stejlbjergvej 31
- Emil Chr., Sømand, Bakkevej 2
- Emil J. Arb., „Montana“, Vandværksv.
- Emilie, Textilarb., Allégade 31
- Eva, Kontorist, Hollændervej 11
- Ewald, Kommiss, Losbygade 46
- Ewald P, Malersv., Katrineg. 25
- Fr. C V, Fyrhøder, C. Plougsvej 43
- Frederik, Arbm., Losbyg. 95
- Frederik, Slagteriarb., Blæsbjergg. 20
- Frederik V, Arbm., Ny Østerg. 5
- Georg, Maskinist, Seestvej 70
- Georg, Vejer, Nørregade 31
- Gerda, Strikkerske, Stejlbjergvej 3
- Gert J, Forretningsf., Agtrupvej 10
- Gert P, Betjent, St. Jørgensg. 33
- Grethe I, Kontorist, Helligkorsg. 5
- Gyda, Kassererske, Marcus Allé 4
- Gudrun, Strikkerske, Stejlbjergvej 3
- Gudrun E, Elev, Fredericiag. 1

## Jensen

- Gunnar Munk, Pianist, Seestgade 9b
- Hakon B, Handelsmhj., Nybrog. Forl.
- Hans, Mekaniker, Alfavej 1
- Hans, Landbruger, Hvidsminde
- Hans, Parcelvej 12
- Hans, Arbm., Allégade 26
- Hans, Vonsildvej 9
- Hans, Cigarfabr., Udsigten 30
- Hans, Savskærer, Læssøegade 9
- Hans A, Eksped., Fredericiavej 20
- Hans Chr., Arbm., „Ravnstbjerg“
- Hans Chr., Arbm., Losbyg. 84
- Hans Chr., Kranfører, Vesterbrog. 43
- Hans Chr., Formand, Domhusgade, „Bakken.“
- Hans Chr., Maskinpasser, Losbyg. 57
- Hans Chr., Møllebest., Chr. d. 10. Gade
- Hans Chr. N, Typograf, Hospitalsb. 15
- Hans E, Maskinarb., Stejlbjergv. 34
- Hans H, Bud, Svinget 9
- Hans I, Chokoladearb., Parcelvej 12
- Hans J Fr., Arbm., Frydsvej 1
- Hans Juhl, Repræs., Seestgade 3
- Hans Jørgen, Grdejer, Hans Jensensv.
- Hans Jørg., Rentier, Hvidsminde
- Hans L, Bogholder, Aalykkeg. 4
- Hans M, Skibstømrer, Stejlbjergv. 3
- Hans N, Skræderm., Sønderg. 21
- Hans P, Journalist, Læssøeg. 19
- Hans P, Bødker, Vesterbrog. 5
- Hans P, Skrædersv., Katrineg. 34
- Hans P C, Arbm., Hospitalsg. 29
- Hans Th., Arbm., Ny Vejlevej 7
- Hansine, Direktrice, Aalykkegade 33
- Hansine, Enkefrue, Kikkenborgv. 14b
- Harald K, Chauffør, Havgade 7
- Harald, Prokurist, Haderslevg. 25
- Harald P, Arbm., Seestgrdsvej
- Harald P, Snedkersv., Katrineg. 25
- Harald R, Chauffør, Vesterbrog. 5
- Harald V, Gartner, Allégade 56
- Henrik G, Fabrikant, Hollænderv. 4
- Henry A, Bogbinderm., Helligkorsg. 6
- Henry G, Handelsbetj., Vesterbrog. 32
- Henry G, Bud, Borberg. 3
- Henry, Kommiss, Losbygade 46
- Henry T, Blikkensl., Carl Plougsv. 32
- Henry V, Arbm., Katrineg. 62
- Herman, Viktualiehdl., Losbyg. 7
- Hermine, Tilskærerske, Axelortvet 8
- Hjalmar, Maskinarb., Losbyg. 57
- Holger, Montør, Piledamsvej 18
- Holger, Guldmedem., Industrifg. 9
- Holger A, Kommiss, Lykkegaardsvej
- Holger K, Tømrersv., Bjergg. 18
- Holger M, Gartner, Vesterbrog. 53
- Holger V, Eksped., Thorkilds Allé 8
- Inger, Kontorist, Haderslevg. 67
- Inger M, Syerske, Stejlbjergvej 31
- Irene, Strikkerske, Vesterg. 8
- J C, Købmand, Fredericiavej 91
- J C, Lagerarb., Dyrchavegrdsvej 30
- J Chr., Skrædersv., Gimlevej

Forsikringsaktieselskabet **Danske Lloyd** stiftet 1899. Telefon 1714

Filialkontor for Vejle og Ribe Amter Jernbanegade 1 b, Kolding

# Kolding Dampvaskeri - Kolding Kur-Badeanstalt

Haderslevgade 12-16

## Jensen

- Jacob, Gasværksarb., Blæsbjergg. 3
- Jacob K, Hotelkarl, Helligkorsg. 1
- Jacobine, Eksped., Dalbyvej 22
- Jenny, Vaskeriass., Sygehuset
- Jenny L, Strikkerske, Allégade 56
- Jens, De gamles Hjem
- Jens, Arbm., Grønnegade 13
- Jens, Arbm., Industrifgade 13
- Jens, Arbm., Kikkenborgvej 48
- Jens, Arbm., Lykkegrdsvej 26
- Jens, Købm., Haderslevvej
- Jens, Mekaniker, Bellevuegade 1
- Jens, Murerarb., Vesterbrog. 34
- Jens, Smerm., Katrinegade 62
- Jens, Smed, Hospitalsgade 10
- Jens A, Havebr., Dyrehavevej 154b
- Jens A, Mælkehdl., Hollændervej 2
- Jens, Boliginsp., Vesterbroggade 32
- Jens C, Bankass., Kongehusvej
- Jens Chr., Aldersrn., Seestvej 29
- Jens Chr., Arbm. I. Sørensen, 8
- Jens Chr., Chauffør, Klostersgade 10
- Jens Chr., Lagerarb., A. Collinsvej 10
- Jesn Chr., Lagerarb., Dyrehavegv. 30
- Jens Chr., Skrædersv., Hospitalsbk. 15
- Jens Chr., Skrædersv., Seestvej 72
- Jens Chr. Th., Emballagefv., Seestg. 24
- Jens Chr. A, Lærer, Alfavej 11
- Jens Chr. J, Arbm., Losbyg. 92
- Jens Kristian, Mælkehdl., Parcelvej 40
- Jens E, Repræs., Klostergade 9
- Jens Erik, Isenkr., Haderslevg. 28
- Jens F, Tømrersv., Skolegade 6
- Jens Fr., Arbm., St. t. Hjelms Ml. 2
- Jens G, Savværksarb., Svinget 2
- Jens I, Fotograf, Jernbaneg. 6
- Jens J, Manufakturhdl., Losbyg. 51-53
- Jens J, Vognm., Nybrogade 3
- Jens J H, Fiskepækker, Marieg. 9
- Jens J, Arbm., Gøhlmannsvej 43
- Jens Jørg., Bankass., „Lillebo“, Fredericiavej
- Jens M, Arbm., Brændkjærhøj
- Jens M, Olhandler, Nybrogsg. Forl.
- Jens M, Væverm., Skovbogade 15
- Jens N, Møllebygger, Haderslevg. 51
- Jens P, Arbm., Domhusgade 18c
- Jens P, Havnearb., Havnebol. 1d
- Jens P, Bogholder, Aagade 5
- Jens P, Jerngross., Haderslevg. 46
- Jens P, Tømrersv., Allégade 42
- Jens P, Uddeler, Losbygade 46
- Jens P J, Malersv., Seestgade 58
- Jens P L, Repræs., Vonsildvej
- Jens P M, Bogh., Pileдамsvej 28
- Jens R, Barberm., Katrineg. 11
- Jens Rasmussen, Blæsbjergg. 13
- Jens S, Arbm., Ostergaardsvej 12
- Jens V, Repræs., Marcus Allé 24
- Jensine, Frk., Charlottenlundsg. 14
- Jensine, Enke, Agtrupvej 9
- Jensine N, Syerske, Bjergg. 29
- Jes F, Gartner, Kongehusvej

## Jensen

- Jessine, Enke, Vesterbrog. 36
- Jocum, Smedem., Schjærringsvej 2
- Johan, Grosserer, Jernbaneg. 1a
- Johan, Medhj., Anna Collinsvej 20
- Johanne, Frk., Seestvej 60
- Johanne, Fru, Klostersg. 23
- Johanne E M, Tandtekniker, Seestg. 9b
- Johanne K, Thorbjergvej 11
- Johanne M, Køkkenchef, Klostersg. 26
- Johannes, Arbm., Vonsildvej
- Johs., Gartnermhj., Losbytoft 4
- Johannes, Mejerist, A. Collinsvej 6
- Johs. B, Kunsthdl., Anna Collinsv. 24
- Johannes C, Slagter, Katrinegade 17
- Johs. C J, Bundtm., Slotsgade 21
- Johs. D, Maler, Katrinegade 34
- Johannes J, Murerarb., H/S Solvang
- Johs. K I, Arbm., Hospitalsg. 29
- Johannes F, Gartner, Ny Kirkeg.allé
- Josef, Grosserer, Dalbyvej 1
- Josefine, Enke, Katrinegade 21
- Julie E, Stejlbergvej 30
- Jørgen, Arbm., „Ravnsbjerg“
- Jørgen P, Bager, Dyrehavegrdsv. 22
- Kaj, Bagersv., O. Ryesvej 8
- Kamma, Eksped., Katrineg. 102
- Karen A, Medhj., Losbygade 46
- Karen K, Strygerske, Seestgade 24
- Karen M, Enkefrue, Seestgade 9b
- Karen M J, Sygeplejeelev, Sygehuset
- Kathrine, Frk., Hollændervej 11
- Chathrine, Husbest., Losbygade 24
- Kathrine, Hjemmebagerske, Seestv. 86
- Kathrine S B, Enkefrue, Fredericiav.
- Kitty, Kontorist, Adelgade 10
- Kirsten D, Enke, Anna Collinsv. 23
- Kirsten M, Husbest., Dalbyvej 9
- Kirstine, Husbest., Katrinegade 42
- Kirstine, Enkefrue, Seestgade 7a
- Kirstine K, Losbygade 85
- Kirstine P, Rentrice, Brændkjærg. 9
- Klara, Detilhdl., St. Jørgensg. 14
- Knud, Eksped., Aagade 3
- Knud, Arbm., H/S Gimle
- Knud, Arbm., Frydsvej 36
- Kresten, Fiskehdl., Belvedere
- Kresten M, Bud, Seestvej 37
- Kresten V, Arbm., Pileдамsvej 60
- Lars, Bladhdl., Søgade 53
- Lars, Arbm., H/S Frem
- Lars Chr., Bagerm., Hans Jensensv.
- Lars F, Aldersrn., Udsigten 26
- Laurine, Vonsildvej
- Lurids, Arbm., Seestvej 88
- Lauritz, Bogholder, Søndergade 13 a
- Lorentz, Banenæstfm., Fredericiav. 47
- Louise, Syerske, St. Jørgensg. 2
- Ludvig Fr., Arbm., Stejlbergallé 23
- Mads, Fabr., Dyrehavegrdsv.
- Maja, Kontorass., A. Collinsvej 13
- Maren, Aldersrn., Bjergg. 41
- Maren, „Vesterlykke“
- Maren K, Enkefrue, Fredericiagade 1

**Kolding Tapet- og Farvehandel**

Karl Kristensen · Telefon 1660  
Helligkorsgade 22 (lige for Slotsgade)

**Peter Knaks Eftgr. (Carl Petersen) Telefon 438**

Sengeudstyr — Hvidevarer — Gulvtæpper

## Jensen

- Maren S, Enkefrue, Vandværksv. 8g
- Margr. D, Strikkerske, Ahorng. 10
- Margr. K, Rentrice, Aalykkeg. 10
- Mariane, Forretn.best., Belleueg. 10
- Marie H, Enke, Riberdyb 8
- Marie, Syerske, Vesterbrog. 13
- Marie M, Østergade 6
- Marie M, Seestgade 15
- Marius, Vognm., Losbygade 108
- Martin, Arbm., Stejlbjergallé 2
- Martin, Ungmand, „Argo“, Havnen
- Martin Chr., Arbm., Bjælderbo 3
- Martin, Handelsm., Carl Plougsvej 49
- Martin T, Rentier, „Umbrella“, Fredericiavej
- Martha M, Telefonist, Helligkorsg. 2
- Martinus, Slogtersv., Havnebol. 2a
- Mary J, Medhj., Toldbodg. 16
- Metha, Bogb.medhj., Katrineg. 44
- Metha, Kontorass., „Solvng“
- Meta M, Frk., Kralundsg. 1
- Metha P, Eksped., Losbyg. 46
- Mette, Enkefrue, Søgade 55
- Mette H D, Husm., Haderslevg. 67
- Mette M, Enkefrue, Vennegade 2
- Mette S, Frk., Dyrehavev. 136
- M, Restaur., Jernbaneg. 38
- Morten, Partik., Gøhlmannsvej 88
- N C, Repræs., Dyrehavevg. 6
- N Chr., Blikkensl., Seestvej 70
- N P, Smed, Seestvej 123
- N P, Arbm., Fredericiavej 4
- Nicoline, Syerske, Katrinegade 21
- Niels, Arbm., Katrinegade 1
- Niels, Lagerarb., Langelinie 19
- Niels, Snedker, Dalbyvej 21
- Niels, Stenhuggerm., Nybrog. 16
- Niels, Textilarb., „Brunebæk“
- Niels, Vognmd., Læssøeg. 9
- Niels A, Eksped., Dalbyvej 36
- Niels A, Fisker, Mazantig. 10
- Niels B, Barbersv., Haderslevg. 43
- Niels C, Revisor, Jernbaneg. 21
- Niels Chr., Blikkensl., Seestvej 70
- Niels Chr., Rejseinsp., Dyrehavevg. 6
- Niels Chr., Købm., Klostergade 11
- Niels Frie, Assist., Anna Collinsv. 20
- Niels H, Kok, Østergade 16
- Niels Kr., Arbm., Dyrehavevej 147 f
- Niels P, Arbm., Fredericiavej 4
- Niels P, Lagereksped., Roseng. 8
- Niels R, Vognm., Borgergade 7
- Niels, Severin, Arbm., Stejlbjergv. 32
- Niels W, Trikotagehdl., Fredericiav.
- Nielsine E, Enkefrue, Katrinegade 102
- Nis A, Chauffør, Seestvej 34
- Nis P, Aldersrn., Seestvej 123
- Olaf, Arbm., Ottosgade 28
- Olga, Pakkerske, Søgade 21
- Oline, Bestyrerinde, Østergade 7
- Oluf, Arbm., Blæsbjerggade 42
- Oskar B, Maskinarb., Losbyg. 33
- Otto, Maler, Seestvej 108

## Jensen

- Otto Biltoft, Kontorass., Seestvej 61
- Peter, Savskærer, Hvidsminde
- Peder, Arbm., Lindeg. 21
- Peter, Forvalter, Skrænten 4
- Peder, Grosserer, Jernbaneg. 56
- Peter, Rentier, Hospitalsg. 4-6
- Peter, Skomagerm., Nørregade 4
- Peter, Matros, Roseng. 17
- Peter B, Typograf, Kirkestien 2
- Peter Chr., Arbm., Losbygade 79
- Peter Chr., Kusk, Haderslevg. 43
- Peter Chr., Rentier, Losbygade 32
- Peter, Chauffør, Nordhøj, Dyrehavev
- Peter, Detaillist, Katrinegade 25
- Peter Elias, Kusk, Thorkilds Allé 6
- Peter Emil, Arbm., Læssøegade 37
- Peder G, fhv. Telegrafarb., Holly. 9
- Peter K, Rentier, Fredericiavej
- Peter M, Arbm., Søgade 11
- Peter P, Reservepostbud, Østergv. 13
- Peter R, Politifuldm., „Ora“, Fredrv.
- Peter V, Arbm., Sønderg. 28
- Petrine, Enkefrue, Borgergade 7
- Poul, Arbm., Østergaardsvej 15
- Poul Chr., Smedesv., Skrænten 15
- Poul H, Maskinarb., Teglgårdsvej 16
- Robert M, Bud, Bjælderbæk 3-4
- Robert M, Inspektør, Hollændervej 2
- Rosalie, Arb., Blæsbjergg. 15-17
- Sara, Kaffehdl., Losbygade 9
- Sarah Helene, Enkefrue, Frydsvej 7
- Selma, Klosterg. 26
- Selma P L, Frk., Riberdyb 8
- Sigrid, Dameskrinde, Sønderg. 32
- Signe, Bogholderske, Klosterg. 3
- Sigrid, Strikkerske, Vesterg. 8
- Sine M, Kontitorske, Mazatig. 20
- Sissa, Enkefrue, Grønnegade 13
- Sophus Marius F E A, Lokomotivf., Fredensgade 18
- Sven Horsfeldt, Købmd., Solvej 8
- Svend, Boghdl., Helligkorsg. 5
- Svend Aage, Maskinarb., Losbyg. 8
- Svend, Bud, Haderslevg. 49
- Svend U, Tømrersv., Agtrupvej 9 a
- Svend U, Kioskejer, Losbyg. 96
- Søren, Købmd., Sønderg. 1
- Søren Alfr., Lagerarb., Solvej 14
- Søren And, Portør, Anna Collinsv. 12
- Søren, Arbm., Blæsbjergg. 35
- Søren L, Postbud, H/S Solvang
- Søren M, Redaktør, Udsigten 14
- Søren P, Bundtm., Losbyg. 32
- Søren P C, Snedkerm., Rosengade 13
- Sørine K, Modist, Haderslevg. 51
- Th., Tømrer, Seestvej 85
- Th. Jepsen, Ølkusk, Rosengade 23
- Thomas Chr., Gartner, Aagade 31
- Thomas V, Arbm., Allégade 56
- Thorvald, Grønthdl., Katrinegade 27
- Thorvald, Kommis, Nørregade 30
- Thorv. W, Arbm., Allégade 10
- Vagn R, Bogholder, Levisonsvej

**Kolding Dampvaskeri - Kolding Kur-Badeanstalt**

Haderslevgade 12-16



Telefon 441 **TYGE THYGESEN** Losbyg. 65  
 (tidl. C. L. Schmidts Ejendom). Kul, Koks, Cinders, Briketter, Pinde, Brænde og  
 Tørv leveres overalt til billigste Dagspris.

- Jensen  
 -- Villiam, Skovbogade 12  
 -- William, Bankass., Højbovej  
 -- Willy G, Maskinm., Vesterbrog. 32  
 Jentsch, Gustav Axel, Blikkenslagersv.,  
 Ny Vesterg. 6  
 Jeppesen, A C, Bryggeriarb., Graacksv. 12  
 -- Andreas T, Borgergade 8  
 -- Anna, Rentenyder, Vejle Landev. 45d  
 -- Carlo Andr., Langelinie 6  
 -- Chr., Aldersrn., Bakkevej 2  
 -- Ditlef M, Arbm., Blæsbjergg. 40  
 -- Georg, Medhj., Langelinie 6  
 -- Hans P, Kommis., Fredericiavej 79  
 -- Jacob N, Vognm., Søndergade 5  
 -- Jens Chr., Arbm., Losbygade 92  
 -- Jens P, Præstt., Kirkevej 15  
 -- Jeppe A, Murersv., Mindevej 10  
 -- Johannes H, Murerm., Lindegade 15  
 -- Kaj, Strikker, Hospitalsg. 21  
 -- Marie J, Katrinegade 48  
 -- Ove H, Chauffør, Lindeg. 15  
 -- Ove Th., Købmand, Buen 2  
 -- P P, Murerm., Lindegade 15  
 -- Rasmus, Vognmand, Langelinie 6  
 -- Søren, Toldpakhusarb., Seestg. 70  
 -- Thora, Tegnerske, O. Ryesg. 20  
 -- Viggo, Arbm., Strandvejen  
 -- Viggo T, Skræderforb., Piledamsv. 31  
 -- Viktor, Arbm., „Ravnshjerg“  
 -- Vilh. A G, Portier, Ottosgade 19  
 -- Vilhelmine A, Seestgade 54  
 -- Vilhelmine F, Syerske, Losbyg. 43  
 Jepsen, Anders Chr., Arb.form., Fredens-  
 gade 16  
 -- Anna, Husmoder, Dalbyvej 20b  
 -- Anna E, Dameskr., Seestgade 42  
 -- Anna Marie, Syerske, Allégade 27  
 -- Karl J, Kommis., Karolineg. 7  
 -- Karl Th., Aldersrn., Langelinie 10  
 -- Chr., fhv. Arbm., De gamles Hjem  
 -- Chr., Kommis., Haderslevg. 22a  
 -- Kristine, Enkefrue, Haderslevg. 22a  
 -- Else K, Lagerarb., Dalbyvej 20b  
 -- Ellen, Kontorist, Karolinegade 7  
 -- Frederik A, Slagtersv., Losbyg. 31  
 -- Hans R, Dekorator, Aalykkeg. 15  
 -- Harry L, Skrædersv., Agtrupvej 13c  
 -- Helfred, Trafikass., Nybrog. 44  
 -- Holger, Maskinarb., Karolinegade 7  
 -- Jens, Slagteriarb., H. C. Petersensv. 6  
 -- Jens A, Kusk, Rosengade 19  
 -- Jens Kn., Sadelmager, Vonsildvej  
 -- Jens N, Møllstensfabr., Strandmøllev.  
 -- Jens P, Overtjener, Haderslevg. 6  
 -- Jeppe N, Arbm., Kongehusvej  
 -- Jeppe J, Fiskepakker, Rosengade 20  
 -- Johan, Lagerarb., Seestgade 16  
 -- Johanne E, Husm., Losbygade 2  
 -- Johs., Arbm., Stejlbjergallé 13  
 -- Johs., Arbm., Østergaardsv. 2  
 -- Julius E, Smedesv., Fredericiavej 53  
 -- Jørgen, Overportør, Nybrog. 40  
 -- Chresten, fhv. Gartner, St. Jørgensg. 21  
 Jepsen  
 -- Lovise, Enke, Losbyg. 102  
 -- M, Fiskecksp., H. C. Petersensv. 5  
 -- Marie, Husbest., Kirkevej 15  
 -- Marie S, Strikkerske, Losbyg. 93  
 -- Martinus J, Chauffør, Aagade 9  
 -- Mathias, Slagtersv., Seestvej 55  
 -- Niels, Kreaturhdl., Kongebakkevej  
 -- Niels, Ølhdl., Karolinegade 7  
 -- Nis, Arbm., Parcelvej 40  
 -- Nis, Rentier, Hospitalsgade 4-6  
 -- Oscar, Kommis., Haderslevg. 22a  
 -- Ragnhild, Eksped., Rosengade 20  
 -- T C, Mælkehdl., Klostergade 8  
 Jerntved, Antonie, fhv. Lærerinde, Villa-  
 gade 16  
 Jespersen, Anna K J, Enkefrue, Sønderg 6  
 -- Anton M, Havnearb., Læssøeg. 37  
 -- Carl Vilhelm, Cyklerep., Haderslg. 43  
 -- Chr. A, Snedkersv., Brændkjærg. 25  
 -- Christoffer, Lagerarb., A. Collinsv. 6  
 -- Cronje, Lagerarb., A. Collinsv. 6  
 -- Emma, Damefrisørinde, Helligkorsg. 2  
 -- J C, Banenæstform., Toppen 1  
 -- J M, Snedkersv., Domhusgade  
 -- Johanne, Broderimedhj., Rendeb. 10  
 -- Katrine, Enkefrue, Hollændervej 17  
 -- M, Telefonistinde, Hollændervej 17  
 -- Thora, Enke, Haderslevg. 17  
 Jessen, Andr. W, Købm., Adelgade 14  
 -- Anc Kirstine, Enkefrue, Nybrog. 60  
 -- Anna K, Fabriksarb., Seestgade 46  
 -- Anna M, Syerske, Sogade 35  
 -- Carl G, Fuldmægtig, Fredericiav. 22  
 -- Charles, Handelsmhj., Fredensg. 2  
 -- Claudia, Enkefrue, Ejlersvej 20  
 -- Egon H M, Korrespondent, Lindeg. 10  
 -- Eline, Enkefrue, Blæsbjergg. 22  
 -- Emma, Musiklærerinde, Jernbaneg. 23  
 -- Hejnrík, Kreaturhdl., Fredensg. 2  
 -- Holger, Arbm., Kirkevej 13  
 -- Ilse Grace, Analyseass., Strandvejen  
 -- Ingrid, Typograf, Sogade 6  
 -- Ivar M, Kakaorister, Vesterbrog. 11  
 -- Iver M, Eksped., A. Collinsvej 6  
 -- Jens W, Malersv., Losbystr. 2  
 -- Jes J, Opsynmd., Volkertsg. 10  
 -- Jes P, Repræs., Alfavej 7  
 -- Johanne M, Arb., Bjergg. 19  
 -- Johs. K, Malersv., Fredensgade 2  
 -- Jørgen, Postbud, Vandværksv. 9c  
 -- Kirstine Marie, Nybrogade 60  
 -- Louise, Syerske, Bjerggade 4  
 -- Louise, Husm., Vesterbrog. 11  
 -- Ludvig, Eksped., Sogade 6  
 -- M I L, Fabriksforv., Sogade 6  
 -- Magnus, Skomagern., „Sdr. Vang“  
 -- Otto K, Savskærer, H/S Lykkebo  
 -- Sigvald, Textilarb., „Ravnshjerg“  
 -- Valdemar, Elektriker, Blæsbjergg. 22  
 -- Yella K M, Frk., Sønderg. 5  
 Jessing, J, Arbm., Katrinegade 19  
 -- Marius, Arbm., Katrineg. 19  
 -- Otto, Lærer, Katrinegade 19

**Conrad Andersen**  
 assurerer alt!

Telefon 441 **TYGE THYGESEN** Losbyg. 65  
 (tidl. C. L. Schmidts Ejendom). Kul, Koks, Cinders, Briketter, Pindé, Brænde og  
 Terv leveres overalt til billigste Dagspris.

Jessing

- Ruth, Syerske, Katrinegade 19
- Jochumsen, C, Slagterm., Ejlersvej 18
- Ditlev, Iseknr., Anna Collinsvej 11
- Ellen T, Telefonist, Vesterbrog. 2
- H, Husejer. O. Ryesvej 46
- H R, Landbruger, Katrinegade
- Hans P, Slagtersv., Katrinegade
- Peter, Slagterm., Fredensg. 12
- Peter, Slagtersv., Fredensg. 12
- Poul, Slagterm., Marcus Allé 20
- Jokumsen, Carl, Overportør, Tolbodg. 14
- Mads, Pensionist, Hvidsminde
- Johannessen, Ane E, Læssøegade 37
- Anton, Skrædersv., Adelgade 12
- Arne M, Arbm., Losbyg. 85
- Christiane, Enke, Ny Østergade 9
- Elna M, Telefonistinde, Ny Østerg. 9
- Emanuel, Skræderm., Jernbaneg. 18
- Emma, Enkefrue, Adelgade 12
- Jens Chr., Telegrafbud, Fredericiav.
- Johannes, Skrædersv., Adelgade 12
- Søren H. Arbm., Dyrehavevej
- Søren, Skrædersv., Katrineg. 22
- Johansen, Aage, Fabr., Jernbaneg. 18
- Axel, Landinspektør, Helligkorsg. 5
- Anders P, Lagerarb., H/S Højvang
- Andreas, Rentier, Seestvej 40
- Anna, Enkefrue, Dalbyvej 22
- Anna P, Syerske, Bakkevej 8
- Augusta, Husbest., Gøhlmannsv. 3
- Karl A, Foderm., Huset v. Brændkjg.
- Carl Chr., Kommis, Marieg. 21
- Chr., Børstenbinder, Losbyg. 7
- Chr. A, Malersv., Haderslevg. 29
- Chr. P, Arbm., I. Sørensensg. 1
- Eduard, Kommis, Haderslevg. 55
- Eduard, Købmd., Sønderg. 8
- Egon J K, Skræder, Fredericiavej
- Eline, Enke, Dalbyvej 22
- Elisabeth, Enkefrue, Solvej 14
- Emil H, Chauffør, Bjældebo 6
- Frederikke, Enke, Seestgade 7a
- Gudrun, Frk., Hospitalsg. 2
- Gustav, Bagerv., Seestvej 42
- Hans, Skræderm., Fredericiavej
- Hans J, Arbm., Mariegade 24
- Hans P, Hospitalsg. 4-6
- Hans P, Arbm., Gøhlmannsvej 34
- Hans P, Operatør, Losbygade 7
- Heinrich C A, Arbm., „Solvang“
- Heinrich Chr., fhv. Fiskeh., Bjergg. 27
- Henry, Bybud, Ny Østerg. 3
- Henry E, Maskinarb., Bjældebo 5
- Ivan A, Arbm., Gøhlmannsvej 18
- Jens, Arbm., Søgade 7
- J C. fhv. Fabrikant, Havegade 3
- Johs., Ledvogter, Søndergade 11
- Johs. R, Kommis, Dalbyvej 22
- Laurids M, Gøhlmannsv. 61
- Lucia S, Tandtekn., Adelgade 6
- M S F, Syerske, Hollændervej 9
- Marie C, Damefrisørinde, Sønderg. 8
- Mary A, Sygepl., Søndergade 11

Johansen

- Mette K, Enke, Hollændervej 9
  - N P, Direktør, Munkegade 8
  - Oluf M, Skræder, Seestvej 79
  - Peter, Aldersrn., Søgade 11
  - P, Tapetserer, Seestvej 77
  - Robert E, Malersv., Katrinegade 34
  - Søren, Arbm., Losbyg. 98
  - Søren A, Arb., Søgade 11
  - Thomas, Skipper, Losbygade 37
  - V Kjær, Install., Losbyg. 41
  - Viktor K, Kontorist, Fredericiavej
  - Willy, Mekaniker, Dalbyvej 22
  - Johansson, Aage K, Trafikass., Charlottenlundvej 24
  - Johnsen, Aksel H, Spinder, Marieg. 17
  - Alfred H C, Murersv., Sønderg. 13b
  - Anna M, Enkefrue, Havnehol. 4a
  - Arild M, Havnearb., Marieg. 10
  - Bodil M, Husbest., Vandværksvej 10c
  - Christence, Frk., Seestvej 80
  - Emil, Arbm., Allégade 45
  - Erhard L, Maler, Castenskoldsv. 2
  - Hans J, Slagteriarb., H/S Sdr. Vang
  - Hans P, Musiker, Fredericiavej 30
  - Jes J, Arbm., Katrineg. 58
  - Jes N, Aldersrn., Katrineg. 58
  - Joh., Arbm., Domhusgade
  - J H, Portner, Allégade 45
  - Kaj Vilh., Arbm., Losbygade 31
  - Kjeld, Kontorist, Nybrog. 40
  - Kristen N, Mælkchdl., Seestgade 28
  - L, Chauffør, Bjerggade 36
  - Margrethe, Arb., Havnehol. 3b
  - Martin, Agent, Losbyg. 4
  - Martin, Mekaniker, Domhusg.
  - N C, fhv. Opsynsm., Industrifg. 21
  - Niels A, Elektriker, A. Collinsv. 6
  - Niels P, Kontorist, Seestgade 28
  - Oluf, Arbm., Vestergade 16
  - P, Tømrerm., Seestvej 80
  - Rasmus B, Havnearb., Marieg. 10
  - Jordahn, Anna, Kontorass., Gøhlmv. 41
  - Jorich, Susanne, Ordenssøster, St. Hedv. Klinik, Domhusg.
  - Josiasen, Andr., Kontorass., Østergv. 6
  - Chr., Sadelm., Frydsvej 47
  - Jens P, Savværksarb., Østergv. 6
  - Marie L, Enkefrue, Blæsbjerggade 34
- Jens Juhls Savværk**  
**Vesterbrogade**
- Juhl, Aage, Gartner, Aalykkeg. 18
  - Alfr. B, Tømrersv., Katrineg. 51
  - Andr., Fabriksleder, Dyrehavegv. 27
  - Andr. N, Arbm., Agrpurvej 23
  - Ane M, Husbest., Fredensg. 22
  - Anna K, Enkefrue, Haderslevg. 59
  - Ane M, Enkefrue, Anna Collinsv. 20
  - Anna M, Husbest., Seestvej 13
  - Chr., Aldersrn., Bjerggade 8
  - Chr., Detailist, Søndergade 6
  - Kristian, Kusk, Bjerggade 8
  - Ejner, Bagerm., Slotsgade 13

Forsikringsaktieselskabet **Danske Lloyd** stiftet 1899. Telefon 1714

Filialkontor for Vejle og Ribe Amter Jernbanegade 1 b, Kolding

# „Koldinghus“ Margarinen uden Oliesmag

Telefon 1407

## Juhl

— Eline K, Enke, Grønnegade 11  
 — Erik, Bager, Ny Vesterg. 5  
 — Frederik, Snedkerm., „Solvang“  
 — Hans, Arbm., Ny Vesterg. 8  
 — H K, Handelsmd., Seestgade 44  
 — Hans N, Bagerv., Hollænderv. 23  
 — Harald, Maskinm., Utzonsgade 20  
 — Jens, Arbm., Parcelvej 16  
 — Jens P, Købmd., Jernbaneg. 17  
 — Jens P, Lagerarb., Helligkorsg. 38  
 — Johanne, Eksped., Slotsg. 11  
 — Johs. E P, Cigarsorterer, Losbystr. 10  
 — Jørgen, Kusk, „Gimle“  
 — Karoline, Aldersrn., St. Jørgensg. 27  
 — Kirstine, Enkefrue, Allégade 15  
 — Kirstine, Aldersrn., Lykkegrdsv. 1  
 — Kirstine, Lærerinde, Fredericiav. 2  
 — Laue H, Kreaturhdl., Kirkevej 7  
 — Laue P, Cyklehdl., Slotsgade 11  
 — Lauritz O, fhv. Købm., Hollænderv. 3  
 — M, Præst, Mazantigade 5  
 — Mads H, Rentenyder, Lykkegrdsv. 5  
 — Mads S N, Bagerm., Vestergade 9  
 — Magdalene, Enkefrue, Fredericiavej 2  
 — Magdalene S, Syerske, Nyvej 7  
 — Margr., Assistent, Dyrchavegrdsv. 27  
 — Marinus K, Arbm., Agtrupvej 11  
 — Mathias, Murerm., Agtrupvej 6  
 — Max J, Arbm., Aagade 31  
 — Niels J A, Savværksejer, Strandvejen  
 — Olaf J, Snedker, Vesterbrog. 10  
 — Sv. Aa., Bagerv., Vestergade 7-9  
 — Søren, J, Inkassator, Læssøegade 17  
 — Svend S, Slagtersv., Allég 1  
 — V F, LRSagfører, Jernbaneg. 5  
**Juul**, Ane M, Postkontorist, Aagade 7  
 — Ane M, Strikkerske, Vestergade 11  
 — Fr., Kommis, Dyrchavegrdsv. 19  
**Juulsen**, N, Købmand, Seestvej 34  
**Juel-Ranten**, Thora, fhv. Skuespillerinde, „Højvang“  
**Juhler**, Aboline, Frk., Ottosgade 9  
 — Kirstine, Enkefrue, Ottosgade 9  
**Jung**, F W, fhv. Slagter, Katrineg. 84  
**Just**, Aage M, Bogh., Vesterbrog. 10  
 — Anna M J, Enkefrue, Vesterbrog. 10  
 — Christen, Arbm., Vesterbrog. 53  
 — Marie K S, Dameskr., Vesterbrog. 10  
**Justesen**, Carl E, Tømreem., Vandvv. 9c  
 — Jens, Arbm., Gl. Kongevej  
 — Karen K, Enke, Seestgade 19  
**Jühne**, V P, cand. pharm., Harths Allé 6  
**Jürgens**, Alfr. M, Fyrbøder, De gl. Hjem  
 — Chr. H, Arbm., Gøhlmannsv. 2  
 — H C, Slagterm., Katrinegade 5  
 — N H, fhv. Slagter, Katrineg. 2  
**Jürgensen**, Heinr., Mekaniker, Haderslg. 3  
 — Jes, Maskinm., Piledamsvej 21  
 — Lorenz, Repræs., Losbyg. 61  
**Jæger**, Hans, Barbersv., Haderslevg. 18  
**Jønson**, Laur. J, Handelsm., Volkertsg. 8  
 — Sofus E, Spinder, Allégade 4  
 — Pernille, Husmoder, Katrinegade 3

**Jørgensen**, Abalone, Hospitalsg. 9  
 — Aksel, Somand, Villag. 8  
 — Aksel, Medhj., Dyrchavegrdsv. 33  
 — Axel S, Gravør, Parcelvej 28  
 — Alb., Sadelmagerm., Allégade 49  
 — Alex., Arbm., Bjerggade 37  
 — Alfred, Faktor, Hollændervej 7  
 — Alfred K, Sølvsm., Adelgade 13  
 — Alfred P, Chauffør, Seestvej 46  
 — Alvilda, Enkefrue, Katrineg. 102  
 — A P, Lokfyrbr. Dyrchavegaardsv. 33  
 — Anders V, Konstruktor, Jernbaneg. 42  
 — Ane M S, Aldersrn., Bjælderbæk 3-4  
 — Anker M, Slagtersv., Grønneg. 16  
 — Anna C, Filialbest., Vonsildvej 25  
 — Anna D M, Strygerske, Grønneg. 9  
 — Anna D P, Hollændervej 12  
 — Anna M, Enke, Seestgade 54  
 — Anna M, Kontorist, Vejrups. 16  
 — Anna M, Textilarb., Floras Allé  
 — Anna Sofie, Bogh., Skovbogade 3  
 — Anna Th., Sygeplejeelev, Sygehuset  
 — Anton F, Skomager, Dalbyvej 32  
 — Bent, Arbm., Seestgade 86  
 — Bodil, Enke, Fredericiavej 65  
 — Cajus, Malersv., Gøhlmannsv. 106  
 — Carl, Aldersrn., Losbyg. 11  
 — Carl, Reservepostbud, Allégade 54  
 — Carl, Textilarb., Vonsildvej  
 — Carl A, Elektriker, Udsigten 23  
 — Carl Chr., Montør, Seestvej 75  
 — Karl G, Textilarb., H/S Sdr. Vang  
 — Carl H, Arbm., Alfavej 14  
 — Carl O, Arbm., Allégade 43  
 — Carl S, Arbm., Hospitalsbk. 26  
 — Karl Th., Klosterg. 13  
 — Karl V, Forgylde, Chr. d. 10. Gade  
 — Carlo, Slagtersv., Losbyg. 27  
 — Cecilie, Losbygade 6  
 — Charles J, Sadelmager, Allég. 49  
 — Chr. E, Handelsmd., Blæshjergg. 4  
 — Chr. E, Salgteriarm., Svinget 1  
 — Chr., Mekaniker, Ejlersvej 10  
 — Chr., Købmand, Læssøegade 35  
 — Chr. E, Kelner, Haderslevg. 33  
 — Chr. H, Fabrikarb., H/S Frem  
 — Christine, Frk., Thorbjergvej 7  
 — Edith, Enkefrue, Slotsgade 9  
 — Ebba, Fabriksarb., Allégade 9  
 — Edith, Kontorist, Losbygade 22  
 — Edith A, Syerske, Kongehusvej  
 — Eigil, Kontorist, Vejrups. 16  
 — Ejnar, Chauffør, Agtrupvej 18  
 — Ejnar, Skomagersv., Havnehol. 1b  
 — Ejvind, Mekaniker, Losbyg. 6  
 — Elise M M, Enke, De gl. Hjem  
 — Ella, Kontorist, Losbygade 6  
 — Else K, Reng.kone, Tolddodg. 10  
 — Else Marie, Enkefrue, Seestvej 46  
 — Emma, Sekretær, Rendebanen 10  
 — Emma Rasmine, Enkefrue, Seestvej 44  
 — Fr., Cigarm., Søgade 21  
 — Frede Ingv., Maskinarb., Helligk. 6  
 — Fred. Aa., Blikkensl., Graacksvej 24

**DANSK ANDELS LIVSFORSIKRINGSSKAB KOLDINGHUS**

Jernbanegade 41

Telefon 300

# MAGASIN SPECIAL

Det førende Hus for Kjoler og Overtøj

Jørgensen

- Fred., Barberm., Klostergade 12
- Fred., Tømrerm., Kirketorvet 7
- Frederik Chr., Vognmd., „Jowa“
- Fritz, Murersv., Stejlbjergallé 20
- Frovin, Lærer, Jernbaneg. 39
- Hans, Arbm., Vejle Landev. 65ab
- Hans, Medhj., Haderslevg. 49
- Hans, Restaur., Losbygade 22
- Hans, Kontorchef, Læssøegade 31
- Hans P., Aldersrn., Haderslevg. 65
- Hans P., Aldersrn., Norregade 36
- Hans P., Repræs., Allég. 51
- H P., Tømrersv., O. Ryesg. 30
- Harald, Smed, Seestgade 36
- Harald, Repræs., Skovbogade 9
- Harald Chr., Blikkenslv., Seestvej 46
- Heinrich A., Smedesv., Dalbyvej 10
- Helga, Eksped., Haderslevg. 33
- Henrik P., Arbm., Seestg. 78
- Herbert, Elektriker, Røndebanen 7
- Herman, Medhj., Dyrchavegrdsv. 33
- Hjalmar, Malersv., Kirkesten
- Hjalmar, Kedelpasser, Seestg. 15
- Ingeborg, Enke, Dalbyvej 19
- Inger Marie, Medhj., Østerg. 24
- Jacob, Bakkevej 4
- Jakob L., Ingeniør, Strandvejen
- Jacob P., Driftsleder, Gl. Kongevej 5
- Jens, Arbm., Lykkegrdsvej
- Jens, Arbm., Seestvej 39
- Jens, Arbm., Havgade 1
- Jens, Skomagervs., Katrinegade 3
- Jens E., Bogbinder, Rosengade 14
- Jens H., Repræs., O. Ryesg. 48
- Jens J., Kelner, Hollændervej 12
- Jens M., Haderslevg. 33
- Jens P., Rentier, Skovbogade 1
- J P, fhv. Lok.fyrb. Kikkenborgvej 20
- Jens P Chr., Malerm., Agrupv. 4
- Jesper, Arbm., Bakkevej 36
- Johan P., Bryggeriarb., Læssøeg. 41
- Johannes A., Gartner, Alfavej 24
- Jul., Snedkerm., Thorkilds Allé 11
- Jørgen, Bagerm., Haderslevg. 33
- Jørgen, Brolægger, Piledamsv. 54
- Jørgen, Fabrikant, Utzonsg. 20
- Jørgen, Lagerarb., Fredericiavej 49
- Jørgen, Skomagerm., Seestgade 42
- Jørgen A., Kedelpasser, Seestg. 15
- Jørgen Chr., Fabriksarb., Hollændv. 12
- Jørgen Chr., Skrædersv., Lykkegrdsv.
- Jørgen J., Chauffør, Blæsbjergg. 10
- Jørgen Kr., Tømrersv., Roseng. 22
- Jørgen, Murersv., Rosengade 14
- Jørgen P., Postkontr., Schjærringsv. 6
- Jørgen P., Cyklehdl., Losbygade 7
- Jørgen P., Mekaniker, Seestgade 86
- Jørgine H., Syerske, Havnehol. 1b
- Kamma, Haderslevgade 33
- Karen, Aldersrn., Seestgade 86
- Karen, Dekoratrice, Losbyg. 6
- Karen J., Enkefrue, Dalbyvej 9
- Karen J., Kontorist, Mazantig. 5

Jørgensen

- Karen K., Seestgade 7a
- Karin J., Husbest., Jernbaneg. 7
- Chathrine, Enke, Anna Collinsvej 9
- Kathrine, Syerske, Østergårdsvej 12
- Kirsten M., Syerske, Vesterbrog. 49
- Chr. P., Aldersrn., Vandværksv.
- Lars, Snedkersv., Udsigten 5
- Lars H., Arbm., Blæsbjergg. 42
- Lars M., Kontorist, Vonsildvej
- Lauge E., Bogbindersv., Kirkevej 25
- Laurids, fhv. Propr., Seestvej 5
- Laurits P., Overportør, „Sdr. Vang“
- Louis A B, Snedkerm., Piledamsv. 59
- Louise, Enkefrue, Fredensgade 10
- M, Portør, Mindevej 4
- Mads, Partikul., Jernbaneg. 7
- Maren, Enke, Blæsbjergg. 18
- Maren, Enke, Seestgade 86
- Maren L., Enkefrue, Fredensgade 13
- Margr., Eksped., Vonsildvej 17
- Marie K., Enkefrue, Aagade 9
- Marie K., Husm., Østergaardsvej 12
- Marius, Mekaniker, Klostergade 11
- Martinus, Savv.arb., Karolineg. 9
- Martin, Chauffør, Fredericiavej 75
- Martin, Gartner, Industrifgade 15
- Martin, Kurvemager, Floras Allé
- Martin, Vulkanisør, Graacksvej 24
- Max Sten, Barbersv., Borgergade 10
- Meta E., Husm., Losbygade 92
- Niels J., Skrædersv., C. Plougsvej 34
- Morten, Staldkarl, Villagade 1
- Niels, Smedesv., Søgade 53
- Niels, Uldsp., Agrupvej 1
- Niels Fr., Typograf, „Vesterlykke“
- Niels L., Hotellkarl, Jernbaneg. 24
- Niels O., Slagtersv., Kirketorvet 7
- Niels P M, Bankrevisor, Piledamsv. 23
- Niels P O, Bogsv., Stejlbjergallé 8
- Nis, Arbm., Seestgade 12
- Oluf, Repræs., Adelgade 7
- Orla A., Tandlæge, Søndergade 10
- P, Fiskeriejer, Fredericiav. 25
- Peter, Arbm., Vejle Landev. 65ab
- Peter, Arbm., Losbygade 67
- Peter, Arbm., Fredericiavej 51
- Peter, Ny Vestergade 2
- Peter, Tømrersv., Schjærringsv. 9
- Peter E J, Arbm., Brændkjærhøj
- Peter J, Detaillist, Losbygade 83
- Peter J H, Aldersrn., Hospitalsg. 9
- Rasm., Arbm., Bjælderbo 4
- Rasmus P, Værkfører, Kongehusvej
- Richardt, Murersv., Rosengade 14
- Robert, Maskinarb., Haderslevvej
- Svend, Arrestbetjent, Domhuset
- Svend R, Rejstende, Fredericiavej 25
- Søren, Mekanikerm., Udsigten 23
- Thule, Købmand, Vejrupsgade 16
- Tonny, Slagtersv., H/S Højvang
- Victor E, Søfyrb., Gramsrohhv. 7
- Viggo, Tømrersv., Kirketorvet 7
- Viktoria, Strygerske, Haderslevg. 18

DANSK ANDELS LIVSFORSIKRINGSSKAB KOLDINGHUS

Jernbanegade 41

Telefon 300

Telefon 441 **TYGE THYGESEN** Losbyg. 65  
 (tidl. C. L. Schmidts Ejendom). **Kul, Koks, Cinders, Briketter, Pinde, Brænde og**  
**Tørv leveres overalt til billigste Dagspris.**

Jørgensen  
 — Villads P, Opsynsmand, Ribberdyb 10  
 — William, Typograf, Dalbyvej 9

**K**

Kaaber, Ludvig Th., Snedkersv., Ottos-  
 gade 15  
 Kaalund, Christine, Sproglererinde,  
 Østergade 7  
 — Hansine V, Husbest., Fredericiavej  
 Kaarsen, Sv., Kriminaldommer, Strandv.  
 Kaas, Laue, Murersv., Vesterbrog. 55  
 Kaas-Hansen, Chr., Eksped., Vesterbrg. 9  
 Kabus, Melchiora, Ordenssøster, St. Hed-  
 vigs Klinik  
 Kachne, A, Spinder, Læssøeg. 62  
 — Hans Th. Slagter, Læssøeg. 61  
 — Hansine, Enkefrue, Læssøeg. 62  
 — Johs., Gartner, Lykkegrdsvej  
 Peter, Slagteriarb., Haderslevg. 34  
 — Th. B P, Fisker, Jernbaneg. 20  
 Kaiser, Axel V, Overportør, Skoleg. 5  
 Kallan, Valdemar, Kriminalbetj., Brænd-  
 kjærgade 18  
 Kalltoft, Hans M, Former, Læssøeg. 41  
 — Jens N, Sølvsmed, Læssøeg. 41  
 — N Hansen, Gasværksarb., Læssøeg. 41  
 Kamp, Caja, Lærerinde, Aalykkeg. 27  
 Kamphøener, Morten, Red.sekr., Frede-  
 riciavej 77  
 Kampp, Signe Konstantin-Hansen,  
 Aalykkeg. 24  
 Kande, Anders, Vognm., Frødensgade 11  
 — Peder, Rentier, Haderslevg. 49  
 — Peter, Vognm., Losbygade 26  
 Karlev, Peter B, Politibetj., Nybrog.s  
 Forl.  
 Karmark, E, Enkefrue, Haderslevg. 63  
 — Ragnhild, Frk., Haderslevg. 63  
 Karnov, Christine, Enkefrue, Østerg. 11  
 Kass, Johs., Musiker, Seestvej 26  
 Kasse, Hans, Smedesv., „Belvedere“  
 Kau, Erikvine, Syerske, Grønnegade 4  
 Kaufmann, Alb., Slagtersv., Gramsrol. 17  
 Kay, Johanne M, Husm., Industrifg. 17  
 — P D, Postbud, Industrifg. 17  
 Keiser, Niels P, Karetm., Seestgade 68  
 Kelager, Jens, Dropskoger, Graacksv. 24  
 Kelstrup, Holger K, Købmd., Haderslev-  
 gade 25  
 Kolvang, Chr., pens. Fyrb., Kirkestien 3  
 Keuer, Otto F. K, Slagteriarb., Bakkev. 36  
 — Vilhelm Fr. C, Slagteriarb., H/S Sdr.  
 Vang  
 Kessler, Georg, Cigarhdl., Seestgade 64  
 Kienke, Wilhelm, Vinkyper, Mazantig. 24  
 Kindt, Martin, Repræs., Frydsvej 10b  
 Kirck, Anna, Kogejomfru, Helligkorsg. 1  
 Kirk, Karl, Rentier, Udsigten 1  
 Kierkegaard, Otto, Repræs., Seestg. 1  
 Kirkensgaard, Ernst, Losbyg. 33  
 Kisum, Camilla, Bogh.ske, Dalbyvej 30  
 — Vilhelmine, Dalbyvej 30

Kjeldsen, Elisabeth, Sygepl., Sygehuset  
 — Elna M, Frk., Langelinie 9  
 — Jul., Arbejdsleder, Overmarksgrd.  
 — Karl, Foderm., Petersbjerggaard  
 — Kjeld, Snedkersv., Langelinie 9  
 — Kjeld, Maler, Katrinegade 102  
 — Kjeld, Pottemager, Katrineg. 102  
 Kjerside, A, Vejassistent, Parcelvej 38  
 — Rosa V, Kontormedhj., Parcelvej 38  
 Kjældgaard, Astrid, Krathaveg.  
 — Chr. P, Snedkerm., Krathaveg.  
 — Inger, Kontorist, Haderslevvej 32  
 — K, Tømrerm., Haderslevvej 32  
 — Poula, Kontorist, Haderslevvej 32  
 Kjær, Axel H, Medhj., „Jowa“  
 — Axel, Mælkehdl., Seestvej 91  
 — Aksel J, Arbm., Losbyg. 92  
 — Anna, Damefrisørinde, Jernbaneg. 17  
 — Astrid, Kontorist, Helligkorsg. 18  
 — Karl Th., Arb., Skolegade 5  
 — Karl Thomsen, Arbm., A. Collinsv. 22  
 — Chr., Arbm., Tværvej 96  
 — Ellen R, Lærerinde, Helligkorsg. 18  
 — Else K L, Arb., Bjærggade 38  
 — Gjertrud, Syerske, Seestvej 30  
 — Ingv., Kafferister, Katrineg. 98  
 — Jens, Aldersrn., Katrinegade 98  
 — Jensine, Husbest., Kralundsg. 5  
 — Johs., Avlsbr., Tværvej Matr. 96  
 — Jøppe, Aldersrn., Seestvej 30  
 — Johs., Laborant, Stejlbjergallé 2  
 — Jørgen, Grdejer, Nordre Kongevej  
 — Jørgen M, Rentier, Hvidsminde  
 — Kristen H. Rentier, Skovbog. 6  
 — Lauritz, Skopræs., Marcus Allé 9  
 — Mads, Skomagern., Domhusg. 15 c  
 — Mads, Urmager, Seestvej 11  
 — Martin Th. H, „Jowa“  
 — Martinus, Kusk, Parcelvej 4  
 — Mathias, Dressør, Piledamsv. 43  
 — Pauline, Strygerske, Losbyg. 11  
 — Peter, Arbm., Kikkenborgv. 10  
 — Ragna, Damefrisørinde, Jernbaneg. 17  
 — Soph., Chauffør, Møllegade 7  
 — Th., Montør, Seestvej 55  
 — Theodor H, Arbm., „Jowa“  
 — Thomas, Laborant, Møllegade 7  
 — Viola, Kontorist, Domhusgade 15 c  
 Kjærbøll, Ida Christine, Syerske, Øster-  
 gaardsvej 9  
 — Kirsten M. Enke, Frødensg. 1  
 — Marie M, Enke, Østergaardsvej 9  
 — Max Kr., Detailhdl., Frydsvej 12  
 — Th., Sølvarb., H. C. Petersensvej 2  
 Kjærgaard, Aage P, fhv. Landmand,  
 Skovbog. 10  
 — Anne M, Frk., Skovbogade 10  
 — Karen, Enkefrue, Vonsildvej  
 — Sofie, Enke, Skovbogade 10  
 Kjærlund, L, Mekaniker, Lykkegrdsvej  
 Kjærsgaard, Hans S S, Skrædersv.,  
 Udsigten 26  
 — V F, Mejeribest., Haderslevg. 5  
 Kjøbmand, Gerda, Tandtekn., Vesterg. 4

Brug Enten **ORAL** Barbersæbe A/S Kaalunds Sæbefabriker  
 Eller Barbercreme Kolding

## Conrad Andersen assurerer alt!

### Kjøbmand

- Marie C, Frk., Vestergade 4
- N, Tømrer, Bjerggade 26
- Rasm., Sagfører, Vestergade 4
- Kjølby, Johs. H, Øjenlæge, Strandvejen
- Kjøng, Anna C, Enke, Sønderg. 8
- Carl, Agent, Sønderg. 8
- Georg L, Bagerm., Sønderg. 8
- Holger, Bagersv., Søndergade 8
- Jens Aa., Blikkensl., Sønderg. 8
- Køng, Hans Chr., Blikkensl., Sønderg. 20
- Klaaborg, Hans J, Anlægsgartn., Gøhlmannsvej 84
- P V, Konditor, Østergade 20
- Kleberg, Hans G. Politiaass., Dyrehavegaardsvvej 1
- Klein, Franz O, Kommis, Dyrehavegv. 25
- Klindt, Karl K, Bogh., Skovløkkevej 5
- Mette M, Enkefrue, Helligkorsg. 7
- Klinge, Alfred, Tømrer, Blæsbjergg. 33
- Anna K E, Syerske, Blæsbjergg. 33
- Emanuel, Handelsmd., Vonsildvej 51
- Jakob L, Arbm., Blæsbjerggade 33
- Jens P, Repræs., Hollænderv. 8
- Klint, Chr., Skræder, Allég. 3
- Klitgaard, P Chr., Arbm., Nyvej 12
- Klose, J P M, Kapelm., Haderslevg. 18
- Kloster, Andrea, Husbest., Ottosgade 15
- Ane K, Rentenyder, Seestgade 60
- Bothilde K, Rentenyder, Seestgade 60
- Kristian, Kontorass., Fredericiav. 71
- Elly, Frk., Fredericiavej 71
- J N, Kreaturhdl., Fredericiav. 71
- N J, Kreaturhdl., Castenskjoldsv. 3
- Nis, Slagterm., Katrinegade 10
- Klugmann, Ane, Frue, Søgade 32
- Knak, Eleonora, Enke, Fredericiavej 99
- Knigge, Sv. Aa., Maskinarb., Katrineg. 50
- Knudsen, Adolph Chr., fhv. Detaillist, Agtrupvej 50
- Aksel Skjøde, Bankass., Haderslevg. 52
- Axel, Elektriker, H/S Solvang
- Alfred, Elektr., Haderslevvej
- Alfr., Prokurist, Sdr. Havneg. 56 ab
- Alma, Lærerinde, Dalbyvej 8
- Andr., Staldkarl, Losbyg. 77
- Andr., Smedem., Nybrogade 14
- Anna, Husmoder, Vesterbrog. 11
- Anna C, Husbest., Staldgaarden
- Anna K, Eksped., „Solvang“
- Anna M, Sygeplejeelev, Sygehuset
- Anton M N, Direktør, Skovhøj
- August, Arbm., Karolineg. 2
- Augusta, Enkefrue, Nybrogade 2
- Augusta, Enkefrue, Gøhlmannsv. 19
- Bertram, Konditoriejer, Mazantig. 1
- Carl C, Faktor, Ejlersvej 3
- Carl C, Repræs., Torveg. 1
- Karl Kr., Værkfører, Mindevej 6
- Carl V, Arbm., Gøhlmannsvej 108
- Kristian, Arbm., Losbygade 92
- Christian, pens. Postbud, De gl. Hjem
- Kristian, Lagerform., „Gimle“
- Chr. P, Hotelkarl, Losbyg. 22

### Knudsen

- Kristiane M, Enkefrue, Dalbyvej 8
- Krestine, Parcelvej 16
- Kristine, Lærerinde, Skovbogade 13
- Christine J, Farmareut, Haderslevv. 22
- Ditlef, Kontorist, Agtrupvej 50
- Ejnar, Snedkersv., Agtrupvej 28
- Ejner, Kommis, „Skovhøj“
- Ellen R, Syerske, Haderslevg. 28a
- Else Skøde, Lærerinde, Haderslevg. 52
- Elvine M, Rentenyder, Dyrehavev. 156
- Erna K, Eksped., „Solvang“
- Flora, Frk., Haderslevg. 67
- Ester, Paalæggerske, Allég. 44
- Fr. Valdemar, Arbm., Allég. 44
- Frieda, Ketlerske, St. Jorgensg. 22
- Gerda, Kontorist, Ejlersvej 3
- Gudmund, Husejer, Haderslevg. 67
- Hans, Arbm., Blæsbjerggade 36
- Hans, Arbm., Katrinegade 17
- Hans C, Typograf, Udsigten 13
- Hans G, Blikkensl., Haderslevg. 28
- Hans C, Uldhdl., Bjerggade 19
- Hans J, Operatør, Bjerggade 18
- Hans H P, Repræs., Mazantig. 18
- Hans P, Gartner, Gramsrolighv. 1
- Hans P, Skræderm., Jernbaneg. 36
- Hans Th., Mælkehdl., Dyrehavev. 156
- Hansine, Ketlerske, Agtrupvej 50
- Hansine M, Enke, Katrinegade 17
- Harald, Landm., Nebel-Egtvedvej
- Helge, Redaktør, Jernbaneg. 46
- Henriette, pens. Lærerinde, Ahorng. 9
- Inger K S, Enke, Haderslevg. 52
- Ingvard, Arbm., Stejlbjergallé 28
- Ingvard P, Dommerfuldm., Krathaveg.
- Jens A, Aldersrn., Vesterbrog. 39
- Jep, Hotelkarl, Axelstorvet 5
- Jeppe Sk., Prokurist, Skovhøj
- Jeppe Th., Arbm., Bjerggade 4
- Joh. G, Overbanem., Castenskjoldsv. 3
- Johan, Losbygade 35
- Johann M, Direktrice, Ahorng. 1
- Karen M, Rentrice, Seestvej 16
- Knud, Lagrekspedd., Bellevueg. 204
- Knud, Hospitalsgade 4-6
- Knud, Skomager, Havegade 1
- Knud G, Medhj., Klostergade 11
- Knud H, Arbm., Domhusgade
- Knud E, Maskinist, St. Jørgensg. 18
- Knud N, Grdejer, Gøhlmannsvej 138
- Knud N, Træskomager, Bjergg. 3
- Christen, Kommis, Krathaveg.
- Kr., Repræs., Dyrehavegrdsvej 12
- Lars, Købmand, Adelgade 9
- Lars V, Smed, Bakkevej 18
- Lars H, Snedker, Allégade 39
- Laurids, Arbm., Stejlbjergallé 28
- Laurits, Snedkersv., Søgade 11
- Marie, Eksped., Hospitalsbakke 6
- Marie K, Vestergade 1
- Mary, Syerske, Losbystr. 12
- Mathilde, Syerske, Seestgade 64
- Mette M, Rentenyder, Hollænderv. 12

**Peter Knaks Eftgr. (Carl Petersen) Telefon 438**

Sengeudstyr — Hvidevarer — Gulvtæpper

# MAGASIN SPECIAL

Det førende Hus for Kjoler og Overtøj

Knudsen

- Michael, Bogholder, Jernbaneg. 21
- Niels, Aldersrn., Nyvej 1
- Niels, Chauffør, Fredensgade 16
- Niels H, Handelsmd., Langelinie 5
- Niels M, Partik., Agtrupvej 50
- Niels, Overpakm., Aalykkegade 3
- Niels R, Rejsende, „Belvedere“
- Niels S, Murersv., „Solvang“
- Nis N, Murer., Haderslevvej 14
- Nis P, Arbm., St. Jørgensg. 45
- Otto B, Arbm., Langelinie 5
- Peter, Bjerggade 16
- Peder Hansen, Arbm., Losbystr. 12
- Peder Hansen, Skrædersv., Bjergg. 26
- Petra, fhv. Bestyrerinde, Hospitalsb. 6
- Peter J, Lagerarb., H/S Højvang
- Peter Skjøde, Konstr., Haderslevg. 52
- Stig P, Konditor, Mazantig. 1
- Svend G, Bankass., Castenskjoldsv. 3
- Søren E, Ekspedd., „Solvang“
- Søren M, Handelsmd., Vesterbrog. 12
- Søren P, Handelsm., Vejle Ldv. 44c
- Theodor, Arbm., Ny Vejlevej 7f
- Therkild H, Arbm., Haderslevg. 28
- Thomas K, Skrædersv., Jernbaneg. 18
- Thomas, Hospitalsbakke 6
- V F M, Malersv., Blæsbjergg. 22
- Valdemar, Arbm., Gramsrolhv. 1
- Vald. M H, Cigarhdl., Ny Østerg. 1
- Vilfr., Snedkersv., Agtrupvej 28a
- Knutsson, Aksel, Arbm., Søgade 49
- Anton, Banearb., Udsigten 18
- Carl, Arbm., Frydsvej 53a
- Kobstrup, S, Sadelm., Losbygade 50
- Koch, Aage, Kafferister, Ny Vesterg. 11
- Andr. Chr., Pianist, O. Ryesg. 44
- Anna V, Kralundsgade 11
- Hans H, Hospitalsg. 45
- Anton, Murersv., Losbyg. 92
- Frederik J A, Skræderm., Losbyg. 49
- Johan A, Snedkersv., Bellevueg. 9
- Karoline, Boghold., Katrineg. 13
- Kirstine, Enke, Haderslevg. 59
- Peter II, Rentier, „Skovhøj“
- Vald., Kafferister, Skovlækkevej 3
- Koed, Ane M, Syerske Seestvej 66
- Jens A, Kelner, Jernbaneg. 33
- Karen M, Enkefrue, Katrinegade 54
- Karoline, Syerske, Seestvej 66
- Marie, Frk., Katrinegade 54
- Thomas, Landm., Katrineg. 54
- Koertz, Ingeb. Sofie, Enkefru, Søgade 32
- Jens, Cigarm., „Sdr. Vang“
- Niels P, Cigarm., Agtrupv. 47
- Nikolaj A, Møllegade 15
- Kold, Carl C, Snedkerm., Hospitalsg. 39
- Koldenborg, N, Bryggeriarb., Katrineg. 29
- Kold Christensen, Andr., Boghandlermedhj., Østergade 17

## Kolding Social-Demokrat

Søndergade 3

Kollerup, Søren, Repræs., Fredericiavej

- Kolvig-Raun, Holger, Konditor, Frederv. Gongsted, Vilh., Arbm., Katrineg. 66
- Jens K H P, Arbm., Losbyg. 66
- Conradsen, Elise, Renten., Jernbaneg. 10
- Konradsen, Fred., Arbm., „Vesterlykke“
- Morten, Katineg. 22
- Konstantin-Hansen, Karl K, Direktør, Losbyg. 40
- Ejnar, Maskinlær., Losbygade 40
- Koopmann, Bertha M, Sønderg. 23
- Koops, Anna E, Telefonistinde, Kirket. 4
- C D F, Blikkensl., Kirketorvet 4
- Edvin C, Barbersv., Kirketorvet 4
- Meta, Frk., Seestgade 7
- Poul, Kobmd., Rendebanen 14
- Kopp, Heinr. J, Postpakm., Vandvv. 8 o
- Korngård, Lorens J V, Bagersv., Thor-kilds Allé 7
- Korntved, Oline, Enkefrue, De gl. Hjem
- Korsbang, J K, Typograf, Seestgade 27
- Kirstine, Enke, De gamles Hjem
- Peter J, Maskinass., Seestgade 21
- Korsgaard, Axel, Arbm., „Solvang“
- Elsa K L, Syerske, Vonsildvej
- Jens Chr., Fiskehdl., „Solvang“
- Johan P H H, Uddeler, Krathavegade
- Kathrine L N, Syerske, „Solvang“
- Ludvig F V Q, Glarmsv., Vonsildvej
- Thyra A S F, Arbejderske, Vonsildv.
- Korspang, Niels, Arbm., Vejrupsg. 4
- Krabbenhøft, Ane, Enkefrue, Hospitb. 29
- Krabsen, Søren W, Forv., Fredericiav. 79
- Kraft, Anna P, Textilarb., Skoleg. 7
- Aug., Konditor, Skolegade 7
- Chr. P, Fabriksarb., Katrineg. 18
- Emanuel, Glarm., Skolegade 7
- Jens E, Sømnd., Skolegade 7
- Krag, Inger, Massøse, Aalykkegade 25
- Peter, Assist., Aalykkegade 25
- Kragh, Aage V, Slafterarb., Munkeg. 2a
- Christina, I, Sørensensg. 8
- C C, Lærer, Skovbog. 21
- Eline, Frk., Hospitalsbakke 29
- Krag-Christensen, Karen S, Enkefrue, Seestgade 7a
- Valdemar, Fiskehdl., Fredericiav.
- Kraglund, Kirsten, Frk., Fredericiav. 16
- Krarup, Erik Dam, Klostergade 18
- Jacob G, Lagerforv., Dalbyvej 8
- Kral, Gølfred, Arbm., C. Plougsvej 56
- Niels P, Murer., Carl Plougsvej 22
- Kraul, Fritz H, Kobmd., Adelgade 15
- Karla, Syerske, Vesterbrog. 2
- Krenk, J, Ingeniør, Losbyg. 71
- Kriegbaum, Juliane, Enkefrue, Helligkorsgade 2
- Kring, Knud L, Hestehdl., Klosterg. 26
- Laurids H, Klostergade 26
- Krogh, Beate, Lærerinde, Ejlersvej 28
- Karl J A, Tømrersv., Losbyg. 78
- Chr. J, Murersv., Nybrog. 42
- Gudmund, Bogtrykker, Sønderg. 15
- H C, Murer, Utzonsgade 2
- Harald S, Barber, Volkertsgade 5

„Koldinghus“ Margarinen uden Oliesmag

Telefon 1407

## Kolding Dampvaskeri - Kolding Kur-Badeanstalt

### Haderslevgade 12-16

- Krogsh  
 — Jeppe, N, Montør, Seestgade 40  
 — Jørgen P A, Guldsm., Jernbaneg. 37  
 — Niels O, Skomager, Losbyg. 78  
 — Nikoline B, Ejlersvej 28  
 — P C, Husejer, Gøhlmannsv. 1  
 — Sofie C J, Husbest., Losbyg. 48  
 — Sofus, Direktør, Grønningen 7  
 — Svend Aa., Typograf, Losbyg. 78  
 Krogmann, Henrik, Arbm., Skrænten 7  
 Krohn, Anna M, Arb., Bakkevej 38  
 — Frieda, Enkefrue, Munkegade 1b  
 Kromann, M, Overagent, Haderslevvej 38  
 Kronberg, Johanne, Enkefrue, Slotsg. 19  
 — Minna, Dameskrinde, Slotsgade 19  
 Kronau, Karl, Brolægger, St. Jørgensg. 43  
 Kronborg, Chr. P, Direktør, Ottosg. 2  
 — Jens N, Tandlæge, Jernbaneg. 5  
 Kruse, Ellen M, Massøse, Aalykkeg. 1  
 — Joh. Fr., Arbm., Piledamsvej 40  
 — Marie, Enkefrue, „Skovhøj“  
 — Nina, Damefrisørinde, Aalykkeg. 1  
 — Th., Rentier, Aalykkeg. 1  
 — Thorkild, Somand, Allégade 8  
 Kruuse, Anna, Eksped., St. Jørgensg. 20  
 — Chr. J, fhv. Arbejdsleder, St. Jørgg. 20  
 Krüger, Albert, Ribe Landevej  
 Kryger, Otto, Ribe Landevej  
 — Petrine E, Udsigten 8  
 — Viggo, Maskinarb., Hospitalsg. 15  
 Krøjer, Chr. P, Politibetj., Dalbyvej 2  
 Krøjgaard, Kathrine, Husass., Kralundsgade 3b  
 — Marie, Enke, Kralundsg. 3b  
 — Margr., Husbest., Kralundsg. 3b  
 Krøyer, Fritz B, Købm., Torveg. 3  
 Kudsk, Laura C L, Enke, Agtrupv. 11  
 Kuntz, Henry, Lærling, A. Collinsvej 17  
 — Lauritz J, Kelner, A. Collinsvej 17  
 — Peter J, Arbm., Agtrupv. 17  
 Kusch, Gertrud, Enkefrue, Søgade 55  
 Kvist, E, Enke, Dyrehavegrdsv. 8  
 Kvist Madsen, Arne, Konditor, Vesterbrogade 13  
 — Ella, Kassererske, Fredensg. 24  
 — J, Snedkerm., Fredensg. 24  
 — Viggo, Snedkersv., Nybrogades Forl.  
 Kvottrup, Margr., Husb., Dyrehavegv. 14  
 Kühl, Anna, Frk., Ejlersvej 30  
 — Hans, Snedkersv., Mariegade 18  
 — Henriette, Frk., Mariegade 18  
 — Rasmus N, Savværksarb., Mariieg. 18  
 — Richard, Snedkersv., Marieg. 18  
 Kuhlmejer, Karl, Aldersrn., Allégade 47  
 Kühlmeier, Jenny, Husbest., Allégade 3  
 — Jens K, Vognm., Bjergg. 14  
 — Theodor, Slagterm., Fredensg. 2  
 Kylling, Kirstine, Husbest., Hollænderv. 5  
 Kyster, Agnes, Legetøjsforr., Rendeb. 6  
 — Chatrine, Enke, Blæsbjerggade 14  
 — Fritz, Elektriker, Allégade 9  
 — Hans H, Glarm., Blæsbjergg. 14  
 — Hans H, Skomagerm., Mazantig. 6  
 — Holger G, Guldsm., Adelgade 8  
 Købmand, Thorv., Tomrer, Agtrupvej 46  
 Kølle, Frederik, Lokomotivf., H/S Jova  
 Køster, Gunnar, Lærer, Aalykkegade 30
- ## L
- Ladegaard, J C, Rentier, Utzonsg. 10  
 — J Chr. F, Farveriarb., Grønneg. 16  
 Lafferentz, Mariane, Kommunelærerinde, Vestergade 6  
 Lage, Johan, Nørremv. 79b  
 — Kirstine, Allégade 21  
 — Magda, Strygejomfru, Sygehuset  
 Lagerquist, V, Sadelm., St. Jørgensg. 25  
 Lambert, Enmy, Lærerinde, Rendeb. 10  
 Lambertsen, Jens P, Skomager, Piledv. 2  
 Lambæk, L P K, Stationsforv., Saftstationen  
 Lamp, Frederikke, Husbest., Haveg. 7  
 Langballe, Astrid, Gartner, Domhusg. 18c  
 Lange, Anna, Arb., Bjerggade 38  
 — Bendikt K, Arbm., Hollænderv. 6  
 — Carl P, Arbm., Blæsbjerggade 38  
 — Christine, Eksped., Hollændervej 6  
 — Evald A, Tjener, Mazantig. 8  
 — Hans H, Kusk, Schjærringsvej 5  
 — Hans H, Tilskærre, Sdr. Kongevej 6  
 — Ivar, Præst, Skovhøj  
 — Jens J, Kafferister, Toppen 6  
 — Marie, Husass., Hollændervej 6  
 Langkilde-Hansen, Helge, Journalist, Fredericiavej  
 Langvad, Marius, Telefonmontør, Schjærringsvej 4  
 Larsen, Aage, Hotelforp., Jernbaneg. 39  
 — Agnes, Kolportrice, Seestvej 3  
 — Aksel, Montør, Marcus Allé 14  
 — Axel, Arbm., Losbyg. 106  
 — Alb. V R, Slagteriarb., Østergdrsv. 15  
 — Ambr. S, Hotelejer, Klosterg. 16  
 — Anders, Brændem., A. Collinsvej 10  
 — Anders L., Ølhdl., Blæsbjergg. 35  
 — Andreas E, Skrædersv., Toppen 4  
 — Anna M, Enke, Lykkegrdsvvej  
 — Anton Th., Rejsefotogr., Katrineg. 102  
 — Arne Gorm, Maskinarb., Helligkorsg. 6  
 — Bent Læter, Seestvej 82  
 — B Dons, Arbm., Dyrehavegdsv. 31  
 — C M, Snedker, H. C. Petersensvej 10  
 — Karl, Mekaniker, Blæsbjergg. 10  
 — Carl G, Arbm., Borgergade 10  
 — Karl L, Portør, Solvej 18  
 — Carl V, Rejsende, „Vraa“, Vonsildvej  
 — Karl V, Maskinarb., Lykkegrdsvej  
 — Chr., Pakm., Fredericiavej 43  
 — Chr. M, Arbm., Strandvejen  
 — Chr. P, Arbm., Tværvej, Nørrevang  
 — Edv., Arbm., Vonsildvej  
 — Ejner, Maskinarb., Mazantig. 18  
 — Ellen B, Jordem., Haderslevg. 20  
 — Elna, Kontorist, Fredensgade 14  
 — Else, Ekspedient, Allégade 24  
 — Else, Sygeplejelev, Sygehuset  
 — Emma C, Arb.ske, H/S Sdr. Vang

Forsikringsaktieselskabet **Danske Lloyd** stiftet 1899. Telefon 1714

Filialkontor for Vejle og Ribe Amter Jernbanegade 1 b, Kolding



# MAGASIN SPECIAL

Det førende Hus for Kjoler og Overtøj

Larsen

- Enoch Chr., Musiker, Østerg. 26
- Evald, Arb., Hollændervej 21
- Esther M, Strikkerske, Allégade 18
- Georg Th. J, Arbm., „Nordhøj“
- Hans Chr., Inkassator, Grønnegade 2
- Hans Chr., Arbm., Allégade 24
- Hans, Bankass., „Karen“, Kongehusv.
- Hans Chr., Markedsrejs., Riberdyb 8
- Hans E, Lokomotivfyrb., Teglgårdsv. 20
- Hans J, Viktualiehdl., Gøhlmannsv. 62
- Hans M, Frugthdl., Vejrupsgade 16
- Hans P, Arbm., Losbygade 83
- Henry S, Møbelsn., Nyvej 3
- Holger B, Købm., Seestvej 37
- Ida Karoline, Katrinegade 80
- Jac. A K, Murer, Ny Vesterg. 11
- Jacob S, Arbm., Nørregade 4
- Jenny Lilly V, Frk., Domhuset
- Jens, Overportør, Krathavegade
- Jens Chr., Bogholder, Fredensg. 22
- Jens Chr., Aldersrn., „Vesterlykke“
- Jens P A, Typograf, Udsigten 16
- Johan, Arbm., H/S Gimle
- Johan G, Skomager, Seestgade 23
- Johanne, Enkefrue, Slotsgade 11
- Johanne, Syerske, Vesterbrog. 35
- Johanne K E, Paalægg., Hyrdestr.
- Johanne M. „Vesterlykke“
- Johanne M, Seestgade 10
- Johs., Ingeniør, Søgade 18
- Johs. Th., Medhj., „Nordhøj“
- Jørgen, Portør, Pilegårdsvej 20
- Jørgine M, Husm., Vennegade 8
- Kaj, Handelsmd., Kikkenborgv. 30b
- Karen, Husbest., Ny Vestergade 3
- Kathrine Marie Th., Losby, 60
- Kirstine, Frk., Blæsbjergg. 35
- Knud, Maskinarb., Agtrupvej 1
- Lars A, fhv. Kedelsmed, Pilegårdsv. 20
- Lars Chr., Togfører, Seestgade 52
- Lars J, Banearb., Kikkenborgv. 1
- Lars J, Murer, Udsigten 5
- Lars P, Rentier, Thorbjergvej 5
- Lars P, Bagerm., Nybrogade 36
- Lars P, Telefonmontør, Møllegade 8
- Lauge, Arbm., Losbygade 45
- Laurids E, Forgylde, „Jowa“
- Lauritz, Insp., Klostersg. 7
- Lauritz, Kulhdl., Haderslevg. 56
- Laurits A, Forretningsf., Aalykkeg. 20
- Laurits Chr., Fabrikant, Grønneg. 12
- Lauritz Chr., Maskinm., Domhuset
- Laurits P, Fyrm. St. Jørgensg. 28
- Ludvig, Arbm., Allégade 33
- Maren, Enkefrue, I. Sørensensg. 13
- Mariane, Syerske, Nyvej 3
- Marinus, Togfører, Grønneg. 18
- Martin P, Arbm., Industrifg. 31
- Max H L, Arbm., Thorilds Allé 9
- N Chr., Boghdl., Losbygade 48
- N Chr., Lagerforv., O. Ryesvej 6
- N, Hestehdl., Mazantigade 22
- Niels J, Skrædersv., Skolegade 8

Larsen

- Niels P V, Arbm., Allégade 24
- Nis F, Chauffør, Nørregade 14
- Oluf, Kommis, Krathavegade
- Otto, Gartner, Gøhlmannsv. 37
- Otto, Typograf, Nyvej 3
- Peder Chr., Kommis, Blæsbjergg. 2
- Peter J V, Sliber, Losbyg. 58
- Peter J, Arbm., „Gimle“
- Poul, Adjunkt, Kirkevej 5
- Poul Chr., Kommis, O. Ryesvej 8
- Poula A H, Kontorist, A. Collinsv. 10
- Rasmus P, Blikkensl., Lykkegårdsv. 21
- Rogate, Hushold., Bakkevej 12
- Svend Aa, Malersv., Vonsildvej
- Søren Fr., Arbm., Pilegårdsvej 3
- Søren P, Snedkersv., Skovhøj
- Søren Th., Bogbinderm., Fredensg. 14
- Thorv., Kontorist, Pilegårdsvej 6
- Thyge J, Tømrer, H/S Højvang
- V, Murersv., Grønnegade 5
- Valdemar, Maskinarb., Losbyg. 37
- Vibeke, Eksped., Klostersgade 7
- Will., Chauffør, „Kilometo“, Haderslevvej
- Larsson, Poul, Bladhdl., Seestgade 37
- Lassen, Albert E, Vognm., Jernbaneg. 54
- Betzy, fhv. Lærerinde, Haderslevg. 47
- C A, Stads- og Havneingeniør, Buen 4
- Ella, Haderslevg. 47
- Hans, fhv. Slagter, De gl. Hjem
- Harry, Bogholder, Ejlersvej 12
- Jens L, Bankbogh., Skovbogade 3
- Jens, Landpost, Fredericiag. 8
- Jes, Arbm., Bjerggade 20
- Johan H, Sadelm., Grønnegade 5
- Johanne, Tobaksarb., Udsigten 22
- Marie, Husbest., Haderslevg. 47
- Poula, Damefrisørinde, Buen 2
- Søren, Hotelejer, Jernbaneg. 54
- Vilhelmine, Sygepl., Overmarksg.
- Lastheim, Peter, Købmand, Østerg. 11
- Laub, Robert G, Bankdir., Fredericiag. 2
- Lauenborg, Hans D, Ølhdl., Losbystr. 5
- Inga, Eksped., Losbystr. 5
- Lauersen, And., Skomager, Rosengade 7
- Jørgen, Tømrerm., Bjerggade 2
- Lave Mælkehdl., Alfavej 7
- Lauritz V, Arbm., Bakken, Domhusg.
- Sofus, Banearb., „Vesterlykke“
- Søren, Arbm., Dalbyvej 9
- Lauesen, Jeppe, Arbm., Bjerggade 28
- Johan Fr., Murersv., Nordvang 148b
- Lave G, Kusk, Kongehusvej
- Th. Langkilde, Apoteker, Sønderg. 32
- Laugesen, Andr., Træskom., Klostersg. 15
- Ane J, Inkassator, Frydsvej 47
- Ane Margr., fhv. Syerske, Industrifg. 7
- Annanias M, Bogh., Helligkorsg. 9
- Ella, Bogbinder, Parcelvej 22
- Else E, Frk., Bjerggade 3
- Hans M, Træskomager, Bjergg. 3
- Jens Jørg., Repræs., Fredericiav. 81
- Jes N, Murerm., Vesterbrog. 2

Telefon 441 **TYGE THYGESEN** Losbyg. 65

(tidl. C. L. Schmidts Ejendom). Kul, Koks, Cinders, Briketter, Pinde, Brænde og Tørv leveres overalt til billigste Dagspris.

# Kolding Dampvaskeri - Kolding Kur-Badeanstalt

Haderslevgade 12-16

## Laugesen

- ... Laue, Arbm., „Montana“, Vandværksv.
- Lauge G, Sukkervarefabr., Losbystr. 3
- Laura K, Husbest., Bjerggade 3
- Nes, Arb., Svinget 9
- Niels K M, Fyrboder, „Sdr. Vang“
- Nis J, Arbm., Vandværksvej
- P M, Arbm., Vandværksvej 6c

Laukamp, Friedrich W, Inspektør, Fredericiavej 22

## Laumand, Andr., Arbm., Frydsvej 51

- Andr., Bagersv., Seestgade 41
  - Chr., Smedesv., Allégade 14
  - Kirstine, Enke, Fredericiavej 27
  - Peter, Cigarm., Søgade 57
- Laurberg, Gerner, Kaffehdl., Losbyg. 108
- Lauridsen, Alfr., Arbm., Losbyg. 98
- Anders, Bagersv., H/S Sdr. Vang
  - Axel Kvist, Handelsrejs., Seestvej 43
  - Edelhardt, Kafferister, Losbyg. 86
  - Ebbe H, Arbm., Grønnegade 4
  - Evald H, Overpakm., A. Collinsvej 8
  - Fr., Kelner, Kikkenborgvej 34
  - Georg, Kommiss., Bjerggade 37
  - Georg J, Postbud, Frydsvej 10 b
  - Gjerluf Lauge, Arbm., Teglgårdsv. 18
  - Gudrun, Frk., Jernbaneg. 8
  - Hans, Fotohdl., Losbygade 56
  - Hans J, ihv. Snedkersv., Ahorng. 2
  - Helga, Kikkenborgv. 34
  - Jacob, Arbm., Ny Østergade 4
  - Jens, Vægter, Norreg. 38
  - Jens P, Børstenbinder, St. Jørgg. 45
  - Johs., Medhj., Dalbyvej 18
  - Kap. Aa., Optiker, Haderslevg. 33
  - Kirstine, Enkefrue, Losbyg. 86
  - Kristian M, Tromlefører, Fredericiav.
  - Laur. D J P, Snedkersv., Blæsbjg. 13
  - Laurids E, Entreprenør, H/S Sdr. Vang
  - Laurids J, Arbm., Losbyg. 85
  - Laurits P, Urmager, Jernbaneg. 8
  - Mads Chr., Boghdl., Fredericiavej 18
  - Mads P, Arbm., Brostræde 1
  - Marie P, pens. Lærerinde, Ottosg. 26
  - Marinus C, Uldhdl., Frydsvej 10
  - Marinus K, Slagteriarb., C. Plougsv. 13
  - M, Blikkenslagerm., Skoleg. 10
  - Nicolai, Toldpakhusform., Thorbjv. 11
  - Niels L, Ove, Bankass., Piledamsv. 63
  - Peder, Direktør, „Bella Vista“, Fredericiavej
  - Peter Chr., Forretningsf., Kongehusv. 1
  - Peter N, Vognm., Piledamsvej 63
  - Sofus, Banearb., H/S Vesterlykke
  - Søren A, Arbm., Brostræde 1
  - Vilh., Arbm., Brændkjær Udsigt
- Lauritsen, Anna M, Spolerske, Chr. d. 10. Gade 34ev
- Anna M, Enkefrue, Hospitalsg. 51
  - Anton J, Arbm., Svinget 4
  - Birgitte, Villagade 14
  - Birgitte, Enkefrue, Søgade 29
  - Birgitte C, Detaillist, St. Jørgensg. 33
  - Karl E, Væver, Ny Vejlevej 7d

## Lauritsen

- Chr., Aldersrn., Vonsildvej
  - Chr., Cigarm., Mærieg. 16
  - Kristian J, Havnearb., Allégade 51
  - Chr. R, Handelsmd., Piledamsv. 26
  - Chr. Th., Glarm., Katrineg. 86
  - Ellen, Syerske, Frydsvej 13
  - Hans M, Skomagerm., Helligkorsg. 4
  - Hans O, Jordarb., Losbyg. 92
  - Hans R, Slagterm., Søndergade 15
  - Heinr., Chauffør, Helligkorsg. 4
  - J P C, Skræder, Fredericiav. 71
  - Johs., Værkfører, Stigaardsvej 2
  - Jørgen C, Tømrersv., A. Collinsv. 9
  - Karen, Enkefrue, Aalykkegade 15
  - Katrine, Husbest., Vesterbrog. 12
  - Kirsten, Enke, Rosengade 7
  - Laurits, Arbm., Katrinegade 86
  - Laurits P Th., Arbm., Frydsvej 13
  - Marie K, Frk., Thorbjergvej 17
  - Martin L, Købmand, Nybrogade 24
  - Niels Hansen, Arbm., Stejlbjergallé 26
  - Niels P, Slagtersv., Sønderg. 15
  - Nikoline, Husbest., Fredericiag. 3
  - Peter H, Hdlsmnd, Hospitalsbakke 16
  - Søren, Medhj., Skrænten 3
  - Viggo Th., Klodsmager, Katrineg. 86
- Lauritzen, Berthel W E, Former, Seestvej 18
- Carl J, Kommiss., Fredericiavej 99
  - Chr., Repræs., Toldbodg. 14
  - Edith M, Telefonist, Helligkorsg. 15
  - Hans Chr., Arbm., Skrænten 7
  - Harriet, Kontorist, Vesterbrog. 36
  - Hartemine, Økonoma, Hospitalsg. 4-6
  - Kirsten, Kontorist, Helligkorsg. 15
  - Marie, Damefrisørinde, Helligkorsg. 15
  - Peder V, Bagerm., Vesterbrog. 36
- Larsen, Anker, Snedkersv., „Sdr. Vang“
- Anna E, Bogholderske, Sønderg. 32
  - Carl, Malersv., Bakkevej 14
  - Carl C, Skræder, Stejlbjergvej 26
  - Christiane, Seestgade 6
  - Ejnar, Cigarm., Stejlbjergallé 28
  - Frands, Medhj., Dyrehavevej 156
  - Hans P, Banearb., Hospitalsg. 29
  - Hans P, Barberm., Hollændervej 8
  - Henrik D F B, Skræder, Dyrehavev. 156
  - Hansine, Enke, Borgergade 8
  - Johanne, Damefrisørinde, Borgerg. 8
  - Jørgen, Fyrboder, Dalbyvej 9
  - Knud M, Aldersrn., De gl. Hjem
  - Knud M, Slagteriarb., Bakkevej 14
  - Laurits R, Væver, Aalykkeg. 29
  - Nanna C, Frk., Gl. Kongevej
  - M P, Banearb., Bjerggade 22
  - Niels, Arbm., Dyrehavevej 156
  - Niels, Maskinarb., Mazantig. 8
  - Niels Chr., Maskinarb., C. Plougsv. 49
  - Peter M, Spinder, Piledamsvej 31
  - Poul, Barberm., Anna Collinsvej 12
  - Peder, Repræs., Levisonsvej
  - Rasmus M, Arbm., Losb yToft 8
  - Rich., Fyrboder, Stejlbjergallé 9

**Telefon 441 TYGE THYGESEN Losbyg. 65**  
 (tidl. C. L. Schmidts Ejendom). Kul, Koks, Cinders, Briketter, Pinde, Brænde og  
 Torv leveres overalt til billigste Dagepris.

- Laursen-  
 — Richard A, Politibetj., Lykkegrdsv. 1  
 — Sigurd, Værkfører, Losbyg. 23  
 — Th. Forretningsf., Jernbaneg. 1b  
 — Vilh. H, fhv. Bankdir., Gl. Kongevej  
 Lausen, Anna C, Enkefrue, De gl. Hjem  
 — H C, Købmand, Fredericiavej 14  
 — Johs., Handelsmhj., Fredericiavej 14  
 — J N, Overportør, Fredensg. 15  
 Lauth, Jacob, Mælkehdl., Seestgade 82  
 — Viggo, Repræs., Gøhlmannsvej 58  
 Lebeck, Jens C, Forvalter, Haveg. 9  
 — M K, Restauratrice, Havegade 9  
 Legarth, Chr., Restaur., Toldbodgade 14  
 — Else, Enke, De gamles Hjem  
 — Maren, Enke, Haderslevgade 12  
 Lehrmann, Portør, Hollændervej 15  
 Leideck, Johs. R, Cyklehdl., Fredericiav.  
 Lemming, Axel, Typograf, Lindegade 7  
 — Niels, Handelsgarln., Frydsvej 53 a  
 Leneth, H L, Rentier, Haderslevg. 7  
 Lenett, A M S, Politibetj., Vandværksvej  
 Lerche, Caroline C, Enke, Grønneg. 3  
 — Egon, Malersv., Grønneg. 3  
 Lesmann, Georgine, Husb., H/S Solvang  
 Leth, Anton M J, Værkfører, Rædersvej  
 — N C J, Murer., Hospitalsg. 47  
 — Rigner, Sølvsmed, Rædersvej  
 Levison, C, Gartner, Fredericiavej 39  
 — Lothar, Blomsterhdl., Sønderg. 13c  
 — Lålia, Frk., Fredericiavej 39  
 Liin, Kirstine, Karolinegade 6  
 — Kristen, Maler, Katrineg. 15  
 — M, Rentier, Haderslevvej 34  
 — Ole N, Arbm., Blæsbjergg. 38  
 — Soren N, Maler, Losbyg. 24  
 Liddalle, H C A, Smed, Seestvej 39  
 — Jens P, Arbm., Gøhlmannsvej 14  
 — Laursine, Enke, De gamles Hjem  
 — Leo, Maskinm., Gøhlmannsvej 14  
 Lilholt, Oskar Repræs., Mazantig. 1  
 Lind, Anna M, Enkefrue, Lindeg. 3  
 — Bodil M, Rentrice, Gl. Kongevej  
 — Carl A, Portner, Haderslevg. 25  
 — Carl E, Arbm., Dalbyvej 1  
 — Georg L, Købmd., Seestvej 88  
 — Hans M P, Vinkyper, Vesterborg. 28  
 — Holger, Kusk, Domhusgade  
 — Ingv., Kusk, Graacksvej 12  
 — Johanne, A, Collinsvej 5  
 — Johs. S N, Chauffør, Fredensg. 18  
 — Jørgen, Tromlefører, Seestvej 88  
 Laurits J, Boghandlemhj., Rendeb. 8  
 — Magnus, Fotograf, Losbygade 6  
 — Marie V, Enkefrue, Mariegade 13  
 — Niels L, Murer, Anna Collinsvej 25  
 — Niels P, Grdejer, Mejerminde  
 — Niels S, Lagreksped., Fredensg. 18  
 — Peter P, Vesterbrog. 28  
 — Rasmus, Snedkerm., Kirketorvet 3  
 — Sofie, Husm., Katrinegade 7  
 — Sv. Valdemar, Kioskejer, Mazantig. 18  
 Lindberg, Anna C, Husb., Vesterbrog. 57  
 — Kristiane, Enkefrue, Katrinegade 3  
 Lindberg  
 — Marie, Syerske, Castenskjoldsvej 33  
 — Niels, Elektroingenør, Thork. Allé 13  
 — N P, Maler, Castenskjoldsvej 33  
 Lindeloff, Frederikke, Sygepl., Grønneg 18  
 — Marie, Kontorist, Charlottenlv. 26  
 Lindeman, Amanda, Enke, Skrænten 9  
 — Aug., Protokolfabr., Læssøegade 33  
 Lindgren, Johs. P, Arbm., „Jowa“  
 — Niels P, Arbm., Piledamsv. 25  
 Lindhardt, A, Arbm., Agrtrupvej 16  
 — Irma, Eksped., Agrtrupvej 16  
 Lindhardtsen, Anton, Vognm., Vonsildvej  
 — Einar, Vognm., Karolineg. 6a  
 — Kay, Chauffør, Vonsildvej  
 — Otto, Arbm., Vonsildvej  
 Lindorff, Sv. Aa., Bud, Udsigten 20  
 Lindtner, N P, Axeltorvet 8  
 Lindskov, Peder, Rentier, Hvidsminde  
 Linnet, Doritz, Sygeplejeelev, Sygehuset  
 Linnemann, Wiggo, Salgschef, Frederv.  
 Lisberg, Chr., Cigarm., H/S Sdr. Vang  
 — Chresten, Tømrersv., Vonsildvej  
 — Villy, Mekaniker, Vonsildvej  
 Lissau, Ane J, Syerske, Seestgade 5  
 — Hans H, Kusk, Seestgade 84  
 — Henning, Arbm., Sesetgade 5  
 — Magda E M, Frk., Seestgade 5  
 — Maren, Enkefrue, Seestgade 5  
 — Petra K, Enkefrue, Slotsgade 6  
 List, Amalie, Strikkerske, Piledamsv. 58  
 — Andr., Tømrersv., Seestvej 38  
 — Maren, Enke, Seestvej 38  
 Ljungberg, Axel E, Snedkerm., H/S Sdr.  
 Vang  
 Lomholdt, Harry, Trafikass., Grønn. 3  
 Lomholt, P M, Musikdir., Hospitalsb. 12  
 Lorenzen, Arne, Mekaniker, Gramsv. 9  
 — Chr., Arbm., Anna Collinsvej 29  
 — Chr. P, Bryggeriarb., Stejlbjergallé 10  
 — H Chr., Eksped., Grønnegade 1  
 — Herman Chr., Typograf, Stejlbj.allé 10  
 — Karoline M, Enke, Schjærringsvej 4  
**Lorentzen, H. C., Vaskeriejer**  
**Haderslevgade 12-16**  
 Lorentzen, Alex Ch., Vaskeriejer, Haders-  
 levgade 12-16  
 — Albert, Kommiss. Vesterlg. 21  
 — Alfred, Arbm., Blæsbjergg. 25  
 — Anders C, Pudser, H/S Solvang  
 — Anna M, Enkefrue, De gamles Hjem  
 — Andr. S, Smedesv., Bjerggade 21  
 — Anton, Okonom, De gamles Hjem  
 — Astrid, Strikkerske, Bjerggade 21  
 — Carl C A, Skræder, Seestgade 1  
 — Karl S, Medhjælper, Læssøegade 21  
 — Dagny, Frk., Seestvej 61  
 — Frida, Husbest., Haderslevvej 34  
 — Gertrud, Rentrice, Dyrchavegrdsv. 29  
 — H C, Vaskeriejer, Haderslevg. 12-16  
 — Karen, Rentrice, Seestvej 61  
 — Knud V, Cigarm., Vonsildvej  
 — Laurits V, Købm., Agrtrupvej 64

**Kolding Tapet- og Farvehandel**  
 Karl Kristensen · Telefon 1660  
 Helligkorsgade 22 (lige for Slotsgade)

# Brug Enten ORAL Barbersæbe A/S Kaalunds Sæbefabriker Eller Barbercreme Kolding

## Lorentzen

- Louis, Bud, Nørregade 14
- Marie, Enkefrue, C. Plougsvej 6
- M L L, Barbersv., Nørregade 14
- Mette K K, Enkefrue, Villagade 12
- Søren, Mælkehdl., Vonsildvej
- Th. H, Vognm., I. Sørensensg.s Forl.
- Viggo, Bryggeriarb., Fredericiavej 45
- Will., Malersv., Udsigten 3

Lorenz, C H, Arbm., St. Jørgensg. 37

- Holger, Blikkensl., St. Jørgensg. 37
- Willy, Skibsbygger, St. Jørgensg. 37

Ludvigsen, Axel J, Portør, Solvej 5

- Chr., Rejsende, Dalbyvej 13
- Johannes J, Kusk, Villagade 12
- Laurits Chr., Toldforv., Fredericiav.
- Niels P A, Skomagerm., Hospitalsg. 25
- Viktor, Maskinlær., Fredericiavej

Lumbye, Ejnar, Isenkr., Adelgade 16

- Frederik C Chr., Bogtrykker, Frederv.
- Oscar, Papirhdl., Skolegade 10

Lund, Aage, Maskinarb., Marcus Allé 14

- Aage Th., Kontorist, St. Jørgensg. 14
- Agnes, Axelortvet 2
- Agnes H, Konfekturfør., Rendeb. 15
- Aksel, Mælkehdl., Gøhlmannsv. 114
- Axel Th., Kunsthdl., Vestergade 23
- Alexandrine E, Enkefrue, Seestg. 80
- Anders, Tømrersv., Fredensgade 18
- Andr. H, Ostehdl., Vandværksvej 8e
- Anker, Chauffør, Brostræde 1
- Anna, Eksped., Industrifg. 27
- Anna K M, Frk., Frydsvej 4
- Anne Marie, Enke, Ottosgade 28
- Bodil, Husbest., Ribe Landev. 28b
- C M, Rejsende, Ejlersvej 34
- Carl, Skomagervs., Fredensg. 15

— Chr. H, fhv. Brøndgr., De gl. Hjem

— Chr. H, Arbm., Lykkegrdsv.

— Kristian J, Pottemager, Katrineg. 68

— Kristian J, Arbm., H/S Sdr. Vang

— Chr. M, Aldersrn., Vejle Landev.

— Chr. S, Murer, „Joja“

— Christine N, Syerske, Ottosgade 28

— Ejnar A, Arb., Vandværksvej 8c

— Emanuel, Kommiss., C. Plougsvej 3

— Ferdinand, Købm., Fredericiavej 19

— Hanne K, De gamles Hjem

— Hans J J, Arbm., Frydsvej 4

— Hans H, Arbm., „Jowa“

— Hans H, Chokoladearb., Enghavevej 8

— Hans, Repr., Læssøgade 5

— Hans M, Skrædersv., C. Plougsvej 3

— Hans P, Rentier, Lykkegrdsv. 3

— Hans P, Snedkerm., Losbygade 86

— Inger, Franskvasker, Hospitalsg. 41

— J H, Rentier, Ejlersvej 34

— J J, Kaffebrænder, Graacsvej 16

— Jens, Billedskærer, Seestvej 48

— Jens J, Husejer, Industrifg. 10

— Jens J, Arbm., Langelinie 14

— Jens Th., Malerm., Industrifg. 27

— Johanne, Husbest., Haderslevg. 39

— Johs., Maskinarb., Østergdsv. 12

## Lund

- Johs. A, Kordegn, Ahorgngade 3
- Johs. H, Jordarb., Haderslevg. 10
- Juliane, Kontorist, Hollændervej 1
- Jørgen, Kontorist, Frydsvej 4
- Kaj, Discipel, Ahorgngade 3
- Karen M, Enke, Søgade 7
- Kathrine, Syerske, Krathusg. 34
- Kathrine, Frk., Hospitalsg. 41
- Laurids M T, Handelsmd., Vonsildvej
- Lorens P, Arbm., Allégade 38
- Maren, Husbest., Hollændervej 1
- Markus J, Mekaniker, Enghavevej 4
- Niels Fr., Kommiss., Munkegade 9
- Niels N, Købm., Jernbaneg. 41
- Nis Chr., Skomager, Jernbaneg. 23
- Otto J, Arbm., H/S Jova
- Otto S, Eksped., Toppen 11
- Ove Emanuel, Kontorist, Industrifg. 27
- Peter N, fhv. Murerm., Hollænderv. 1
- R S, Vulkanisør, Udsigten 28
- Rasmus N, Repræs., Thork. Allé 12
- Rigmor K, Korresp., Industrifg. 27
- Sofus K, Arbm., Vandværksvej 8a
- Sofus L, Handelsmd., Adelgade 3
- Solvig, Frk., Vandværksvej 8e
- Svend Aage, Kioskejer, St. Jørgg. 18
- Th. J, Arbm., Kirketorvet 9
- William P, Kikkenborgvej efter 50

Lund-Petersen, Poul, Bogh., Charlotten-

lundsvej

— Thomas, Direktør, Charlottelunds.

Lundahl, Mette K, Enkefrue, Piledamsv. 9

— Niels J, Cigarm., Fredericiagade 5

Lundby, Marie N, Lærerinde, Hvidsminde

Lunde, Bertel B, Slagterm., Nordre

Havnevej 442

Lunden, A P, Forpagter, Dyrehavegrd.

— Johs., Dyrehavegaard

Lunderskov, Elise, Frk., Gøhlmannsv. 47

— J J, Partikulier, Gøhlmannsv. 47

Lundgaard, P H, Malerm., Kikkenbv. 36

Lundgren, Carl L, Hotelejer, Axelortvet 5

Lunding, Ansine, Enke, Vesterbrog. 55

— Eleonora, Modist, Vesterbrogade 55

— Jacob J, Mejerist, Vandværksvej 8c

— M, Arbm., „Vesterlykke“

— Peter L, Aldersrn., De gamles Hjem

Lundø, Peter Arne, Bogholder, Casten-

skjoldsvej 8

Lüdorf, Robert, Tilskærer, Højbovej 2

— Robert M, Brolægger, Højbovej 2

— Villy V N, Sølvsmed, Højbovej 2

Lütken, P N, Møbelhdl., Losbyg. 87

— Jens T, Mekaniker, O. Reysg. 42

Lützen, Joh., Enke, Ny Landev. 20b

— Louise, Smørrebr.jomfru, Haderslg. 11

Lützhøft, Ellen, Mazantig. 18

Lydersen, Hans P, Arbm., C. Plougsv. 2

Lydiksen, Jens, Arbm., Vonsildvej 39

Lygum, Henry, Maskinarb., Losbyg. 22

— T T, Bryggeriarb., Losbyg. 22

— Thorvald, Portør, Dalbyvej 28

Forsikringsaktieselskabet **Danske Lloyd** stiftet 1899. Telefon 1714

Filiakontor for Vejle og Ribe Amter Jernbanegade 1 b, Kolding

# „Koldinghus“ Margarinen uden Oliesmag

Telefon 1407

- Lyhne, Kristian, Bestyrer, Fredericiav. 91  
 -- M P. Tjener, Toldbodgade 8  
 Lykke, Arnold, Kafferister, Marcus Allé 9  
 -- Chr. S, Typograf, Gøhlmannsvej 112  
 -- Christine, Enkefrue, Vejrupsvej 12  
 -- J Chr., Tømrerm., Lindeg. 5  
 -- Jens N, Ristemester, Marcus Allé 9  
 -- Kaj, Barbersv., Gøhlmannsvej 112  
 Lykkebo, Arne D, Gartner, Tved Mark  
 -- H. Graver, Agtrupvej 49  
 Lykkehus, Anker, Medhj., Grønneg. 11  
 -- Ejner H, Skræddersv., Vandværksv.  
 -- Jens, Arbm., Vejle Ldv. 44b  
 -- Helene. Enke, Gøhlmannsvej 16  
 -- Ole, Skrædersv., Utzonsgade 8  
 Lyndrup, Josef, Tømrer, Seestvej 7  
 Lynggaard, Arnold, Strikker, Schjor-  
 ringsvej 6  
 -- Edith, Strikkerske, Schjorringsv. 6  
 -- Ejner, Mekaniker, Schjorringsvej 6  
 -- H Th., Skræderm., Schjorringsvej 6  
 -- Johs., Lagereksped., Udsigten 17  
 -- Søren, Maler, Katrinegade 1  
 Lynggaard-Jensen, Osvald, Købm., Blæs-  
 bjerggade 2  
 Lyngsø, Alfr., Snedkersv., Vesterbrog. 53  
 -- Jørgen, Arbm., Brændkjærg. 7  
 -- Peter S, Savværksarb., Stejlbj.allé 25  
 -- Søren N, Malerm., Agtrupvej 8  
 -- T K, Formand, Vesterbrog. 53  
 Lynæs, Walther, LRSagf., Jernbaneg. 37  
 Lyse, Ane Th., Sygepl., Nyvej 7  
 -- Otto Th., fhv. Landmd., Nyvej 7  
 Lysgaard, Ejner, stud. jur., Helligkg. 1  
 -- N, Hoteldirektør, Helligkorsg. 1  
 Lysholdt, O N, Slagter, Langelinie 8  
 Lysholm, Emilie, Frue, Aagade 9  
 Lyth, Lea, Dekoratrice, Haderslevg. 18  
 -- N P, Skomagerm., Østergade 21  
 Lytken, Eva, Bogholderske, Ottosg. 20  
 -- Jens J, Vognm., Loshygade 87  
 Læk, Marie, Enkefrue, „Victoria“, Ny  
 Vejlevej  
 Løbner, Joh., Smed, Frydsvej 3  
 Løding, Astrid, Frøkontrolass., Jern-  
 banegade 52  
 -- J M, Maler, Gøhlmannsvej 100  
 Løftgaard, Kristen, Medhj., Haderslg. 65  
 -- P H, Havnearb., Haderslevg. 65  
 Løkke, Karl E, Trikotagehdl., Helligkors-  
 gade 4  
 Løvkvist, Jens P, Arbm., Seestgade 86  
 Løvstrup, Jens M, Købm., Thorbjergv. 17  
 Löwenstein, Fr. P, Telefonform., Strand  
 møllevej
- M**
- Maahz, H, Maskinarb., Sydbaneg.  
 Madsen, Aage, Malersv., Hospitalsbk. 8  
 -- Aage H, Pølsemaker, Vandværksv. 8b  
 -- Agnes, Frk., Dyrehavevej 110  
 -- Akla S, Strikkerske, Borgergade 2  
 -- Albin, Arbm., Langelinie 5  
 Madsen  
 -- Axel, Kusk, O. Ryesvej 40  
 -- Axel W, Væver, Domhusg., Brunebæk  
 -- Alfred, Landpostbud, A. Collinsvej 7  
 -- Alfred E, Chauffør, Langelinie 6  
 -- Alfred M, Landmand, „Solvang“  
 -- Andrea, Spolerske, Læssøeg. 43  
 -- Andr., Trikotagehdl., Blæsbjergg. 21  
 -- Ane D, Eksped., Frydsvej 53  
 -- Ane K, Arb., Kikkenborgvej 30  
 -- Ane K, Enkefrue, Østergårdsvej 6  
 -- Anker H, Bankass., Østergaardsvej 6  
 -- Anna, Arb., Grønnegade 20  
 -- Anna D, Kontorist, Alfavej 20  
 -- Anna J, Enke, Nyvej 9  
 -- Anna M E, Frk., Blæsbjergg. 21  
 -- Anna M H, Forretningsf., Østerg. 24  
 -- Arnold, Assistent, Rosengade 4  
 -- Benned J, Fyrbøder, Piledamsv. 53  
 -- Bertha, Enke, Munkegade 5  
 -- Bodil M, Enke, Rosengade 3  
 -- Karl J V, Aldersrn., Rosengade 19  
 -- Karl M, Handelsmid., Seestvej 68  
 -- Kristoffer J W, Skom., Brændkjær  
 Udsigt  
 -- Dagmar, Smørrebr.jomfru, Jernbg. 24  
 -- Ejlii, Handelsbetj., Losbyg. 65  
 -- Ejner, Bankass., Hollændervej 6  
 -- Ella, Damefrisørinde, Mazantig. 1  
 -- Elna, Eksped., Utzonsgade 4  
 -- Erik J L H, Arbm., Søgade 6  
 -- Esther H, Rendebanen 15  
 -- Hans J, Aldersrn., Hospitalsg. 25  
 -- Hans J, Losseform., Villagade 13  
 -- Hans J, Slagterm., Losbygade 30  
 -- Hans P, Arbm., Allégade 37  
 -- Hans P, Gartner, Seestgade 22  
 -- Hjalmar J, Chauffør, Blæsbjergg. 34  
 -- Inger, Enkefrue, Hollændervej 9  
 -- Jacob, Læssøegade 43  
 -- Jens, Væver, Brændkjærhøj  
 -- Jens C, Chauffør, Hospitalsg. 11  
 -- Jens H, Handelsmhj., Hollænderv. 7  
 -- Jens J, Vognm., Blæsbjergg. 34  
 -- Jens P, Arbm., Ny Vejlevej 7d  
 -- Jeppe A, Vejer, Langelinie 12  
 -- Johan, Eksped., Frydsvej 47  
 -- Johanne, Bogholderske, Rendeb. 15  
 -- Johs., Repræs., Hollændervej 3  
 -- Johs. Chr., Arbm., Allégade 13  
 -- Juliane, Enkefrue, Mariegade 7  
 -- Jørgen, Arbm., Vejrupsvej 4  
 -- Jørgen R, Skomager, Losbygade 85  
 -- Karen M, Husbest., Seestgade 30  
 -- Christen, Fuldm., Harths Allé 12  
 -- Chresten, fhv. Murersv., Hospitalsb. 8  
 -- Christen M, Handelsl., Dyrehavegv. 15  
 -- Christen R, Forretningstf., Nybrog. 12  
 -- Christen, Toldkontr., Sønderg. 6  
 -- Kristine, Syerske, Industriflg. 33  
 -- Lars, Chauffør, Kirkestien 4  
 -- Lauc, Kedelbesigtigelsesm., S. Kgv. 29  
 -- Laurentinus, Polititbe.j., Dalbyvej 2  
 -- Laur. C, Maskinarb., Østergårdsvej 10

**Peter Knaks Eftgr. (Carl Petersen) Telefon 438**

Færdigt Sengetøj og Sengelinned

# Telefon 441 **TYGE THYGESEN** Losbyg. 65

(tidl. C. L. Schmidts Ejendom). Kul, Koks, Cinders, Briketter, Pinde, Brænde og Tærv leveres overalt til billigste Dagspris.

- Madsen  
 — Laurids P, Uddeler, Ny Vestergade 8  
 — Laur. P, Arbm., Skrænten 17  
 — Leo H, Medhj., Ny Vejlevej 7d  
 — M J, Stationsbud, A. Collinsvej 7  
 — Mads Chr., Arbm., Agtrupvej 13  
 — Mads E, Maskinist, Sdr. Kongev. 29  
 — Mads E, Slagtersv., Losbygade 30  
 — Mads H, Pensionist, Dyrehavegdv. 26  
 — Madsd J, Arbm., Seestgaardsvej  
 — Mads K, Smedesv., Utzonsgade 4  
 — Mads V, Opsvsm., Nørregade 14  
 — Madsine, Eksped., Buen 2  
 — Magnus Chr., Repræs., Sønderg. 28  
 — Maren, Kokkepige, Losbyg. 37  
 — Margr., Rentrice, Jernbaneg. 48  
 — Maria, Eksped., Losbyg. 30  
 — Marie, Husbest., Vestergade 1  
 — Marius, Karetm., Seestvej 30  
 — Marius, Cigarhdl., Hollændervej 7  
 — Martin N, Malersv., Katrineg. 40  
 — Mette K, Serv.jomfru, Helligkorsg. 1  
 — Mette M, Husbest., „Lykkebo“  
 — Michael H P, Danselærer, Blæsbjg. 10  
 — Niels, Malerm., Katrineg. 96  
 — Niels, Aldersrn., Seestvej 72  
 — Niels K, Rentier, Bjergg. 35  
 — Niels M, Snedkersv., Frydsvej 8  
 — Niels M S, Malerm., Borgerg. 4  
 — Niels O, Inkassator, Kirketorvet 5  
 — Niels P, Nybrogade 40  
 — Niels P, Tømrerm., Seestvej 25  
 — Nikolaj, Møllejer, Dyrehavevej 110  
 — Nikolaj, Møllejer, Dyrehavevej 110  
 — Nissine, Enke, Floras Allé  
 — Ole P, Chauffør, Lindogade 8  
 — Ole, Lærer, Katrinegade 41  
 — Olga, Huholder, Vejrups-gade 4  
 — Orla, Typograf, Brændkjærhøj  
 — Olga, Postkontorist, Dyrehavegv. 34  
 — Oscar, Væver Jernbaneg. 25  
 — Peter Chr., Slagteri-  
 arb., „Sdr. Vang“  
 — Peter J, Matros, Toldbodgade 10  
 — Poul, Arbm., „Gimle“  
 — Rasmus J, Fyrbøder, Læssøeg. 43  
 — Richard, Chauffør, Losbyg. 90  
 — Robert, Skorstensfejer, Munkeg. 2a  
 — Sigurd, Slagteri-  
 arb., Vandværksvej  
 — Svend Th., Bestyrer, Axeltorvet 4  
 — Søren, Arbm., Allégade 36  
 — Sorine, Eksped., Anna Collinsvej 7  
 — Thyra, Modehdl., Slotsgade 9  
 — Th. Chr., Chauffør, O. Ryesvej  
 — Viggo H, Malersv., Borgergade 4  
**Magleby, N, Pensionist, Fredericiavej 41**  
**Magnussen, Magn., Arbm., Allégade 25**  
 — Vald., Amtsforv., Mazantig. 3  
**Magnusson, Eskild, Glassliber, „S. Vang“**  
**Mailand, Anna Syerske, Seestvej 65**  
 — Hans E. O. Ryesg. 10  
 — Harry, Kontorist, Seestgade 48  
 — Karl M, Overportør, Seestgade 48  
 — P H, Arbm., Seestgade 82  
**Mains, Hans H, Kriminalbetj., Gl. Kongev.**  
**Mainz, J J, Dropskoger, Vesterg. 25**  
**Majnz, Anker, Svinget 1**  
**Maintz, J Chr., Arbm., Skolegade 9**  
 — Martin, Arbm., „Sdr. Vang“  
 — Thomas, Slagteri-  
 arb., „Sdr. Vang“  
**Majland, Anton K, Maler, Vesterbrog. 26**  
 — Karen K, Telefonist, Krathavegade  
 — Peter J, Malerm., Krathavegade  
**Majlandt, Johs., Væver, Seestvej 65**  
 — N P, Overportør, O. Ryesvej 10  
**Mammen, Mth., Enke, Castenskoldsv. 7**  
 — Otto, Blomsterhdl., Castenskoldsv. 7  
**Mamsen, I Wilh., Portør, Frydsvej 8**  
**Manford, Fr., Grosserer, Fredericiav. 12**  
 — Margr., Frøken, Fredericiavej 12  
**Mannerup, Ernst, Kontorist, Haderslev-  
 vej 28**  
**Marcus, H, Musikhdl., Adelgade 1**  
 — Malin, Eksped., Adelgade 1  
**Marcussen, F H, Maskinarb., Aagade 7**  
**Markussen, H P, Arbm., Belvedere**  
 — Knud, Bogholder, Jernbaneg. 24  
 — Peder, Bestyrer, Jernbaneg. 24  
**Marschall, Anna, Enkefrue, Sydbaneg. 1**  
 — Marie, Biblioteksass., Sydbaneg. 1  
 — Minny, Sydbanegade 1  
**Martensen, Johanne, Allégade 26**  
 — Martin M, Repræs., Vonsildvej  
**Martesen, Hans J, Medhj., Ny Østerg. 2**  
**Martinsen, Martha, Lærerinde, Kralunds-  
 gade 2**  
 — Hans K, Guldsmed, Klosterg. 3  
**Martinussen, Marie, Enke, Frydsvej 20**  
 — Niels S, Blikkensl., Villagade 14  
**Mathiesen, Anna, Buffist, Jernbaneg. 31**  
 — August, Maskinpasser, A Collinsvej 10  
 — Chr. H, Mekaniker, Frydsvej 11  
 — Ejnar, Mekaniker, „Fjordglimt“, Dom-  
 husgade  
 — Erik M, Mekaniker, Klosterg. 6  
 — Evald, Repræs., Vesterbrog. 28  
 — Hans, Snedkersv., Agtrupvej 3  
 — Jens, Vognmd., Losbyg. 45  
 — Jeppe, Arbm., „Fjordglimt“, Domhusg.  
 — Johanne K, Gøhlmannsvej 118  
 — Johs., Chokoladearb., Volkertsgade 7  
 — Chresten, Eksped., Haderslevvej 24  
 — Magnus P, Arbm., Agtrupvej 9b  
 — Marie, Paalæggerske, Villagade 10  
 — Marius, Arbm., Havnebol. 6a  
 — Mathias, Skomagersv., Katrineg. 15  
 — Mathias, Tømrer, Losbyg. 98  
 — Niels, Snedkersv., Agtrupvej 5a  
 — Steen P, Smedesv., Losbyg. 104  
 — Vald. K, Arbm., Kirketorvet 6  
 — Oskar E, Arbm., Klostergade 4  
 — Peter, Arbm., Stejlbjergallé 25  
**Mauvil, Vilhelm, Agent, Hospitalsbk. 2**  
**Mayland, Marie, Husejer, Otosgade 3**  
**Mayntz, Maren, Enkefrue, Vesterbrog. 26**  
**Mazanti, E E, Kontrol-Telefonist, Dyre-  
 havegrdsvej 5**  
**Meeske, Anna, Østerggrdsvej 17**  
**Meeske, Villh., Tømrersv., Østerggrdsv. 17**

**Conrad Andersen**  
 assurerer alt!

# Brug Enten ORAL Barbersæbe A/S Kaalunds Sæbefabrikker Eller Barbercreme Kolding

- Mehlsen, Carl, Arbm., Søgade 17  
 — Else M, Sygeplejeass., Sygehuset  
 Mehlskov, J, Tømrersv., Klosterg. 28  
 — Kristen, Arbm., Kirkestien 2  
 v. Mehren, K E, Rentrice, Fredericiav. 97  
 Meier, C C Karolinc, De gl. Hjem  
 — Johan H V, Aldersrn., De gl. Hjem  
 Mejer, C, Murerm. O. Ryesvej 48  
 — Gerhardt, Elev, Losbyg. 23  
 Meng, Hans, Lagereksped., Kongehusj.  
 Meyer, Anton E, Montør, Kongehusvej  
 — Hans Chr., Telegrafist, Charlotten-  
 lundsvej 24  
 — Hans C, Slagtersv., Losbyg. 2  
 — Henrik, Bogbindersv., Nyvej 13  
 — J P C, Trafikkontr., Ejlersvej 34  
 Mejlind, Alfr. J P, Chauffør, Aagade 13  
 — Einer Chr., Rørlægger, Aagade 13  
 — Harald, Hospitalsgade 4-6  
 — Julius, Montør, Toppen 9  
 Meinert, Søren N, Nørregade 16  
 Meinertz, Anna, Kolportrice, Seestvej 3  
 Melbye, Ellen, Husbest., Strandmøllevvej  
 — Melitta, Kontorist, „Arnen“  
 Meklenburg, Mary J, Væverske, Dalbyv. 2  
 Melsen, Anna, Enkefrue, Ottosg. 26  
 Mende, A E, Disponent, Læssøegadé 8  
 Meng, Boye, Smed, Agtrupvej 11  
 — Hans, Eksped., Kongehusvej  
 — Hans L, Karstm., „Gimle“  
 — Mads S, Murersv., Grønneg. 3  
 — Niels, Vognm., H/S Gimle  
 — Nis, Snedker, H/S Gimle  
 Michaelsen, Erik B, Typograf, Østerg. 12  
 — Margr., Enke, De gamles Hjem  
 Michelsen, Aksel E, Fabr., Krathaveg.  
 Edith, Kontorass., Krathaveg.  
 — J, Lagereksped., Grønnegade 13  
 — Joh. H., Barberm., Ottosgade 24  
 — Johan P, Køhmand, Helligkorsg. 3  
 — S A, Skræderm., Rendebanen 7  
 Mide, Elisab., Eksped., St. Jørgensg. 8  
 Mikaelson, Bertel, Aldersrn., Haderslv. 3  
 Mikkelsen, Aage, Lagerforv., Nybrog. 40  
 — Agnes, Kontorist, Kikkenborgv. 14c  
 — Alfred B, Arbm., Vejle Landev. 65ab  
 — Alfred E, Bogholder, O. Ryesg. 31  
 Anders, Murerm., Hollændervej 5  
 Andreas, Fornikler, „Gimle“  
 — Ane O, Enkefrue, Lindeg. 1  
 — Anna M, Rentrice, Fredericiag. 93  
 Bertel, Mælkehdl., Aagaded 9  
 — Chr., Fabrikant, Castenskoldsv. 23  
 — Chr., Strikkem., Agtrupvej 20  
 — Chr. M, Arbm., Haderslevg. 43  
 — Dagny, Jordemoder, Helligkorsg. 17  
 — Edith, Forretningsb., St. Jørgensg. 5  
 Egidie, Off. i Fr. Hær, Bleggrdsstr. 1  
 — Ejner, Kontorist, Agtrupvej 20  
 — Elvira, Frk., Castenskoldsv. 23  
 — Emma P, Husbest., Belvedere  
 — Frederik, Arbm., Rosengade 23  
 H J, Kaptajn, H. Jensensvej  
 — Hans, Æghdl., Hospitalsbakke 2  
 Mikkelsen  
 — Hans, Vognm., Haderslevg. 65  
 — Hansine M, Frk., Stejlbjergvej 5  
 — Harald, Cigarm., Kirkestien  
 — Harry, Former, Skoleg. 4  
 — Helga M J, Direktør, Strandvejen  
 — Henry V, Vesterbrog. 46  
 — Hulda J, Enke, Borgergade 12  
 — Jens H, Vognm., Nybrogade 20  
 — Jens Henry, Lagerarb., Nybrogade 20  
 — Jens J, Rentenyder, Alfavej 20  
 — Jens M, Repræs., Kikkenborgvej 14c  
 — Jensine, Enkefrue, Enghavevej 6  
 — Jens P, Handelsm., Stejlbjergvej 5  
 — Jens P, Textilarb., „Gimle“  
 — Johan, Vognm., Nybrogade 20  
 — Johan, Arbm., Utzonsgade 4  
 — Johanne, Textilarb., Allégade 5  
 — Johs., Arbm., Hospitalsgade 45  
 — Johs., Fabrikant, Charlottenlundv. 12  
 — Johs., Slagteriarb., H/S Vesterlykke  
 — Jørgen Chr., Aldersrn., Hospitalsb. 2  
 — Kresten, Lagerarb., Nybrogade 20  
 — Maren, Enke, Utzonsgade 14  
 — Marie C, Lærerenke, Utzonsgade 4  
 — Marie Magda, Frk., Agtrupvej 20  
 — Marie, Syerske, Losbystræde 5  
 — Marie, Lærerinde, Castenskoldsv. 23  
 — Marie J, Enkefrue, Harths Allé 10  
 — Marinus, Murerm., Rosengade 20  
 → Marius, fhv. Arbm., Vejle Landev. 45c  
 — Marius, Maskinsn., Losbyg. 58  
 — Marcus, De gamles Hjem  
 — Michael, Handelsm., Lykkegrdsvej  
 — Michael B, Montør, Hollændervej 15  
 — Michael, Repræs., Klostergade 9  
 — Michael, Savskeer, Vesterbrog. 46  
 — M H, Murersv., Anna Collinsvej 7  
 — Mikael J P, Skipper, Skolegade 15  
 — Mikkell R, Arbm., Stejlbjergvej 5  
 — Niels, Haderslevg. 65  
 — Niels II, Arbm., Allégade 3  
 — Nielsine, Aldersrn., Seestvej 87  
 — Peter, Arbm., Allégade 36  
 — Poula, Arb., Haderslevg. 65  
 — Poula K, Bogh., Katrinegade 51  
 — Sigrid, Textilarb., Søgade 55  
 — Svend, Bud, Allégade 9  
 — Thorvald, Arbm., „Gimle“  
 — Viggo, Medhj., Haderslevg. 65  
 — Viggo, Kommis, Fredericiavej  
 Milbradt, Erna, Kellerske, „Jowa“  
 — Edith, Kellerske, „Jowa“  
 — Gustav, Lagerarb., „Jowa“  
 Milevski, F, Arbm., Losbygade 24  
 Misfeldt, H H, Lektor, Gøhlmannsv. 90  
 — Kathrine, Enkefrue, Gøhlmannsv. 90  
 Moesmann, Manna H J, fhv. Broderihdl.,  
 Søgade 34  
 Mogensen, Ane M, Enkefrue, Piledv. 18  
 — Anna K, Enkefrue, Hospitalsb. 17  
 — Anna M, Strikkerske, Kralundsg. 5  
 — Arnold, Bogholder, Vonsildvej  
 — Karl K, Arbm., Vejrupsgade 20

**Kolding Tapet- og Farvehandel**  
 Karl Kristensen • Telefon 1660  
 Helligkorsgade 22 (ligefor Slotsgade)

Telefon 441 **TYGE THYGESEN** Losbyg. 65  
 (tidl. C. L. Schmidts Ejendom). Kul, Koks, Cinders, Briketter, Pinde, Brænde og  
 Tørv leveres overalt til billigste Dagspris.

## Mogensen

- Emanuel, Lærning, Klostergade 15
- Emma, Købmand, Dalbyvej 11
- Holger H A, Isenkr., Haderslevg. 1
- Jacob B, Arbm., Katrinegade 100
- Johan, Snedker, Agtrupvej 44
- Jørgen A P, Sagfører, Skoleg. 4
- Maren K, Syerske, Seestgade 32
- Marius, Direktør, Vonsildvej
- M K, Skræderm., Læssøeg. 59
- Marius P, Musiker, Fredericiag. 6
- Niels, Arbm., Jernbaneg. 56
- Niels P, Arbm., Vesterbrog. 45
- Otto, Arbm., Rosengade 21
- Peter L, Arbm., Frydsvej 19
- Peter, Tomrersv., Blæsbjergg. 39
- Peter Magnus, Arbm., Klosterg. 15
- Reinhardt, Urm., Frydsvej 11
- Søren, Arbm., Schjønningvej 9
- Theodor C., Gartnermhj., Vandvv. 16a
- Viktor, Bogbinder, Seestgade 32
- Mohr, Emma M, Detaillist, Fredensg. 18
- Moland, Kr. E, Direktør, Charlottenlv. 1
- Molin, Egon, Elektriker, Hollændervej 3
- G, Install., Helligkorsg. 15
- Moltrup, Alfred J, Pileadamsvej 45
- Frederik J, Pileadamsvej 45
- Jens J, Pileadamsvej 45
- Kristian J, Pileadamsvej 45
- Ove Th., Fyrbøder, Pileadamsvej 45
- T P, Vand- og Gasm., Nybrog. 14
- Moos, Gunnar, Kontorelev, Alfavej 1
- Peter Chr., Købm., Søndergade 19
- Morel, Asta, Enkefrue, Læssøegade 30
- Mortensen, A J, Maskinpas., Graacksv. 16
- Aleksander, Chokoladearb., Roseng. 11
- Andreas P, Medhj., Graacksvej 16
- Ane Helene, Husbest., Rosengade 4
- Anna, Eksped., Grønnegade 11
- Carl, Smed, Domhusg., Brunebæk
- Chr., Slagter, Katrinegade 48
- Kristian, Postbud, Volkertsgade 10
- Chr. B N, Arbm., St. Jørgensg. 41
- Edith, Diakonisse, Ejlersvej 12
- Edvin, fhv. Lokomotivf., Harths Allé 1
- Eleonora R, Lærerinde, Adelg. 16
- Eline, Enkefrue, Brostræde 5
- Elly, Eksped., Grønnegade 11
- Erik, Kontormhj., Grønnegade 20
- Esther, Eksped., Vejrupsgade 16
- Frederik, Arbm., Vonsildvej
- Frida, Eksped., Villagade 8
- Fridthjof, V, Garderobemd., Stejlbjerg-  
allé 5
- Georg Th., Cigarm., Dyrehavegv. 33
- Gert K M, Lagerfm., Toldbodg. 6
- Hans Chr., Postbud, „Jowa“
- Hans E, Skotøjshdl., Slotsgade 17
- Hans J, Hotelkarl, Jernbaneg. 54
- Hans K, Guldsmedem., Klostergade 3
- Hans P, Arb., Vejrupsgade 20
- Inger Marie, Nørreg. 20
- Jens, Aldersrn., „Jowa“
- Jens P, Træskømd., Gøhlmannsv. 22

## Mortensen

- Jeppe, Murersv., Villagade 8
- Jeppe, Skomagern., Slotsgade 17
- Kaj, Kontorist, Dyrehavegrdsvej 19
- Knud P, Slagtersv., Katrineg. 48
- Kristen, Hospitalsgade 4-6
- Kristen H, Lærer, Harths Allé 14
- Lucie, Husbest., Fredericiavej 27
- Marie, Husejer, Seestgade 10
- Marius O, Arbm., Grønnegade 11
- Martin, Handelsmhj., Læssøegade 35
- Morten, Malersv., Allégade 41
- Morten, Ejendomshdl., Alpedalsvej
- Morten P, Drejersv., Losbygade 7
- Mortine, Strikkerske, Helligkorsg. 5
- Mourits, Tomrersv., Stejlbjergallé 5
- Niels, Arbm., Haderslevgade 3
- Niels P L, Lokomotivfyrb., Lindeg. 6
- Niels C, Motorbaadf., Grønnegade 20
- Niels Ladegaard, Nørregade 20
- Niels V, Restaur., Gøhlmannsv. 3
- P H, Klodsm., Losbygade 69
- Rasmine S, Enkefrue, Frydsvej 46
- Sidsel M, Husass., Dalbyvej 38
- Sigurd, Kontorist, Dyrehavegrdsv. 34
- Svend Aa., Blikkenslagersv., Villag. 8
- Søren, Tandtekn., Adelgade 16
- S J, pens. Toldoff., Læssøegade 35
- Søren J, Handelsmd., Skovbog. 19
- Søren, Bødker, Dyrehavegrdsv. 34
- Ulrik, Murerm., Bjælderbo 2
- Mosbæk, Anton, Farver, Sønderg. 10
- Kathrine, Eksped., Søndergade 10
- Moslev, Martha, Sygepl., St. Hedv. Klinik
- Mouritzen, Fr., Portner, St. Jørgg. 47
- Fr. Emil, Tekstilarb., Lindegade 14
- Thorkild, Vognmd., St. Jørgensg. 47
- Muchitsch, Hugo, Købm., Ny Vesterg. 12
- Munk, Fr., Adjunkt, Aalykkeg. 7
- Karl P E, Lærer, Harths Allé 3
- Munch, Erik, Lærer, Langelinie 2-4
- Erik P, Kontorist, Rendebanen 8
- M P, Konsul, Assurandør, Rendeb. 8
- Mundeling, Thora, Enkefrue, St. Jørgg. 43
- Munkhøj, J, Guldsmed, O. Ryesvej 14
- Munniche, Otto Th. C, Arbm., Nybrog. 50
- Müller, Sophus, Kontorist, A. Collinsvej 3
- Mygind, Else, Eksped., Hollænderv. 23
- Marie, Hollændervej 23
- Esbern, Kontorist, Seesgade 72
- Ninna, Syerske, Søgade 29
- Mårtens, Adolf, Skibstømr., Industrifg. 37
- Mølbech, Carl Joh., Maskinarb., H/S Jov
- Møllholm, Frode, Medhj., „Ravnsbjerg“
- Møller, Aage, Repræs., Allég. 28
- Alb., Malersv., Sdr. Kongevej 6
- Andrea, Syerske, Losbyg. 13
- Anne M C, Pakkerske, Rosengade 21
- Anna M, Enkefrue, Seestvej 62
- Anna M, Ejlersvej 14
- Bothilde, Husbest., Kirketorvet 3
- Carl C L, Snedkersv., Katrineg. 17
- Carl G, Handelsbetj., Kirkevej 7
- Carl H, Rentier, Ejlersvej 4

## Kolding Dampvaskeri - Kolding Kur-Badeanstalt

Haderslevgade 12-16



## DANSK ANDELS LIVSFORSIKRINGSSKAB KOLDINGHUS

Jernbanegade 41

Telefon 300

## Møller

- Carl P N. Restaur., Haderslevg. 25
- Carl V. Cigarm., Ejlersvej 14
- Charles L J. Assurandør, Ejlersv. 1
- Christen N. Arb., Allégade 56
- Chr. S M. Bagerm., Haderslevg. 28a
- Christine, Enkefrue, St. Jørgensg. 22
- Christine D M, Enke, Vesterbrog. 41
- Dagmar, Telefonistinde, Brændkjg. 32
- Dorthea, Enke, Kongehuset
- Edith, Syerske, Allégade 1
- Edv., Arbm., Brændkjærg. 32
- Ejnar B, Portør, Kirkevej 11
- Elisabeth, Kontorist, I. Sørensensg. 18
- Emil A Chr. M, fhv. Fiskehdl., Ny Ostersg. 3
- Emil H P N, Arbm., Frydsvej 11
- Emil R, Arbm., Allégade 25
- Emilie A, Enkefrue, Seestgade 7a
- Emma, Direktrice, Losbystræde 8
- Erhard, Slagteriarb., Fremtiden, Domhusgade
- Georg, Kontorist, Fredericiavej 11
- H C. Vognmd., Teglgrdsvej 4
- Hans, Repræs., Gøhlmannsv. 56
- Hans Chr., Købm., Katrinegade 3
- Hans Fr., Skorstensfejerm., Nybrog. 38
- Hans J, Slagteriarb., C. Plougsvej 54
- Hans M, Smedesv., Allégade 1
- Hans P, Mælkehdl., St. Jørgensg. 23
- Henry, Arbm., Allégade 47
- Ingeborg, Nybrogade 24
- Jacob J, Rentier, Gøhlmannsv. 124
- Jacob, Repræs., Graacksvej 24
- Jens, Kok, Jernbaneg. 42
- Johs., Detailhdl., Stejlbjergvej 33
- Johs. E, Snedker, C. Plougsvej 54
- Julie, Husholderske, Agtrupvej 17
- Julius A, Hndelsmd., Ny Østerg. 3
- Jørgen G. fhv. Mekan., Stejlbjergallé 23
- Jørgen H, Inkass., Agtrupvej 10
- Jørgen P, Kasserer, Skoleg. 3
- Kaj O L, Uldhdl., Jernbaneg. 56
- Camilla, Enkefrue, St. Jørgensg. 26
- Karen, Enke, St. Jørgensgade 23
- Karen, Husbest., Kongehuset
- L D, Skrædersv., Grønnegade 9
- Maren, Syerske, Blæsbjerggade 21
- Maria, Kontorist, Vandværksv. 8d
- Marie C, Enke, Stejlbjergallé 31
- Marie K, Enke, Vesterbrog. 46
- Marie V T, Enke, Losbystr. 8
- Marie K, Eksped., St. Jørgensg. 26
- Marie K, Lærerinde, Kongehuset
- Marius, Slagteriarb., Klosterg. 23
- Mette K, Enkefrue, Gøhlmannsv. 29
- Mette M, Enke, Alfavej 1
- N P, Aldersrn., Søgade 7
- Niels A J, Bankbud, Jernbaneg. 29
- Nielsine, Arb., Søgade 7
- Nis H, Arbm., „Vesterlykke“
- Nis P, Arbm., Nyvej 2
- Ole M, Købm., Katrinegade 41
- Peter L, Arbm., Kikkenborgvej 36b

## Møller

- Peter, Ægeksportør, Haderslevg. 30
- Peter N, Murerm., Vandværksv. 8d
- Peter T, Malerm., C. Plougsvej 6
- Riddervold, pens. Toldforv., Stejlbjergvej 38
- Sidsel M, Husm., Stejlbjergallé 18
- Sigfred, Medhj., Allégade 56
- Simon Fr., fhv. Murersv., Møllegade 3
- Sofus J, fhv., Skibsfører, Chr. d. 10. G.
- Svend Aa., Kontorist, Ejlersvej 14
- Svend E, Slagteriarb., Blæsbjergg. 36
- Svend R, Landmand, Allégade 56
- Theodor, Partikul., Haderslevg. 61
- Møller-Andersen, J C Købm., Katrineg. 5
- Møller-Olsen, Peter H, Direktør, Strandmøllevej
- Mønster, Anna M, Enkefrue, „Højvang“
- Mørch, Carl, Arbm., „Solvang“
- Hans, Arbm., H/S Gimle
- Mørck, A D C S, Repræs., Losbystr. 6
- Mørk, A P, Aldersrn., Kikkenborgv. 16
- Anton P, Arbm., H/S Ravnsbjerg
- Otto, Arbm., Seestvej 55
- Jens N L, Smedesv., Industrifg. 29
- Kathrine J J, Allégade 15
- Najgebauer, Josef, Væver, Læssøeg. 63
- Neckelmann, Ejner S, Bogh., Jernbg. 18
- Nehls, Hans, Mekaniker, Søgade 2
- Viggo, Medhj., Søgade 2
- Nellemann, Jens P G, Kommis, Brostr. 4
- Nendel, Marie E, Tandtekn.: Sønderg. 32
- Max, Snedkerm., Sønderg. 32
- Nessen, Math., Bakkevej 10
- Neuhausen, M C A, Litograf, Katrineg. 3
- Viggo A E, Guldsmedem., Helligkg. 4
- Neupart, A C, Lejetjener, Frydsvej 19 th.
- Nicolajsen, Aage, Lygtetænder, Kikkenborgvej 36
- Aage, Billedsk., „Jowa“
- Anna, Husbest., Piledamsvej 52
- Anna K, Eksped., Klosterg. 21
- Berend K, Mælkehdl., Vejle Ldv. 68f
- Ejner B, Kommis, Katrinegade 6
- Hans H, Assistent, Stejlbjergvej 2
- Jørgen, Slagtersv., Søgade 1
- Marie, Lærerinde, Stejlbjergvej 2
- Nielsen, Aage C F, Malesv., Parcelvej 2
- Aage E, Faktor, Marcus Allé 28
- Aage K, Snedker, Nordvang 148 d
- Aage M, Repræs., Læssøegade 13
- Aage V, Tømrrerm., Kikkeborgv. 173d
- Abraham, Skrædersv., Vesterg. 24
- Adolf, Glarmester, Piledamsvej 34
- Agathe M, Modist, Haderslevg. 9
- Agnes, Frk., Skovmøllen
- Agnes, Vejle Landevej 32 c
- Agnes M, Syerske, Vesterbrog. 35
- Axel B, cand. pharm., Fredericiav. 22
- Axel J, Bestyrer, Haderslevg. 25
- Aksel, Slagteriarb., Sdr. Vang
- Axel v. d. Aa., Adjunkt, Skovhog. 17
- Aksel N, Læg, Sygehuset

Brug Enten ORAL Barbersæbe A/S Kaalunds Sæbefabriker  
 Eller ORAL Barbercreme Kolding

# MAGASIN SPECIAL

Det førende Hus for Kjoler og Overtøj

Nielsen

- Aksel P, Textilarb., Svinget 7
- A Fløe, Købmand, Mazantig. 24
- Albert Fr., Arbm., Hospitalsbakke 15
- Albert S L, Skibstømrer, Stejlbjergallé 8
- Albert Th., Kommiss, Skovmøllen
- Alfred, Arbm., Seestvej 88
- Alfred, Forretningsf., Skovbog. 19
- Alfred E, Portør, „Vesterlykke“
- Alfr. P, Bagerm., Søgade 4
- And., Hospitalsgade 23
- Anders, Postkontr., Munkegade 2
- Anders, Smedem., Vonsildvej
- Anders Chr., Tømrerm., Skovbog. 13
- And. C, Arbm., Stejlbjergallé 9
- And. C K, Bybud, Grønnegade 9
- And. P, fhv. Inspektør, Søgade 20
- And., Tømrersv., Udsigten 4
- Anders Th., Landpostbud, A. Collv. 7
- Andr., Glarmester, Vestergade 2
- Andreas, Glarmestersv., Bllevuøg. 3 a
- Andr., Mekaniker, Solvej 4
- Andr., Søgade 32
- Andr., Skrædersv., Stejlbjergallé 8
- Andreas, Maskinarb., Kongehusvej
- Andreas A, Mekaniker, O. Ryesg. 38
- Andreas J, Kontorchef, Vonsildvej 25
- Andreas Husted, Murerm., „Gimle“
- Andreas M, Textilarb., Stejlbjergv. 36
- Andr. Sax, Tømrersv., Stigaardsvej 8
- Ane K, Diakonisse, Dalbyvej 1
- Ane M, Husejerske, Haderslevg. 53
- Ane M, Enkefrue, Ny Vesterg. 4
- Anglars, Bogholder, A. Collinsv. 8
- Anker, Mekaniker, Nybrogades Forl.
- Anna Eksped., Mazantig. 1
- Anna, Husbest., „Lykkebo“
- Anna, Husm., Østergårdsvej 1
- Anna, Rentrice, Gl. Kongevej
- Anna, Husbest., Vonsildvej
- Anna H, Enkefrue, Losbygade 83
- Anna J, Husm., Seestgade 12
- Anna J, Kikkenborgvej 52
- Anna J E, Enkefrue, Vonsildvej
- Anna K, Enke, Havnebol. 2 b
- Anna K, Sygepl., Borgergade 10
- Anna L, Enkefrue, Søgade 1
- Anna M, Arb., Klostergade 4
- Anna M A, Eksped., Gøhlmannsv. 118
- Anna M C, Husm., Villagade 6
- Anna S K, Enke, Østergaardsvej 1
- Anton, Bagerm., Seestgade 47
- Anton, fhv. Landm., Katrinegade 30
- Anton A, Assistent, Aalykkegade 31
- Anton A, Chauffør, Kirkevej 11
- Anton B, fhv. Handlsm., Agrtrupvej 3
- Anton M, Vognmd., Piledamsv. 56
- Anton M, Sadelm., Rosengade 12
- Anton Th., Malersv., Gøhlmannsv. 22
- Anton Th., Arbm., Mariegade 4
- Anton Th., Typograf, Piledamsv. 62
- Arne, Bankass., Vesterbrog. 7
- Arnold J, Repræs., Seestgade 11
- Arnold L, Karetmager, Fredensg. 14

Nielsen

- Arnold R, Typograf, Volkertsg. 12
- Bodil, Eksped., Blæsbjerggade 16
- Bothilde, Enke, Blæsbjergg. 36
- Bothilde, Arb., Gramsrolhv. 1
- Carl, Arbm., Frydsvej 9
- Carl, Gartner, Kikkenborgvej 1
- Carl, Matros, Villagade 1
- Carl, Murerm., Nørregade 32
- Carl, Uldhdl., Nybrogade 2
- Carl A, Arbm., C. Plougsvej 51
- Carl A, Bogholder, Sdr. Kongevej
- Carl A, Lagereksped., Nørreg. 32
- Carl C, Købmd., Katrineg. 6
- Carl Chr., Hjelpearb., Blæsbjergg. 37
- Carl Chr., Slagtersv., Vonsildvej 27
- Karl E, Arbm., Seestvej 88
- Karl E B, Chokoladearb., Læssøeg. 57
- Karl E L, Tapetserer, Stejlbjergallé 8
- Carl G, Smedesv., Klostergade 19
- Carl H, Repræs., Mazantigade 18
- Carl J, Arbm., Vonsildvej
- Karl Johan, Fodlæge, Jernbaneg. 23
- Carl M, Arb., St. Jørgensg. 6
- Carl M, Skomagerm., Seestgade 86
- Carl O, Maskinarb., Blæsbjergg. 39
- Karl S, Sværtelabr., O. Ryesg. 22
- Carl V, Snedkersv., Dalbyvej 19
- Carlo G, Barber, Allégade 2
- Carlo M, Murer, Blæsbjerggade 38
- Cecilie Marie, Fredensgade 9
- Charles, Bestyrer, Dalbyvej 21
- Chr., Slagteriarb., Nybrogade 42
- Christian, Spinder, Piledamsvej 56
- Chr. A, Vægter, Stejlbjergvej 28
- Chr. C, Arbm., Gramsrolhv. 15
- Chr. C, Vinh., Helligkorsg. 13
- Kristian E R, Lærling, Klosterg. 10
- Chr. H, Rentier, H/S Sdr. Vang
- Chr. J, Bogbindersv., Katrineg. 39
- Chr. M, St. Jørgensg. 11
- Chr. M, Sukkerkoger, St. Jørgensg. 27
- Kristian O, Rentier, Gl. Kongevej
- Chr. S, Skomager, H/S Vesterlykke
- Chr. V, Læderhdl., Blæsbjergg. 2
- Chr. V, Repræs., Losbyg. 60
- Christiane, Enke, Enghavevej 12
- Kristine, Hjemmesyerske, Nybrogades Forlængelse
- Kristine E, Cigararb., Hospitalsg. 13
- Claus, Mekaniker, A. Collinsvej 4
- Conraddine V, Enkefrue, Lindegade 21
- Dora, Paalæggerske, Østergårdsv. 1
- Edvard, Lagerarb., Frydsvej 51
- Ejnar, Cigarhdl., Fredensg. 20
- Ejnar, Kommiss, Hospitalsgade 2
- Ejnar, Lagerarb., Bjergg. 7
- Ejnar, Medhj., Ahorg. 1
- Ejnar A H, Arbm., Losbygade 25
- Ejnar, J P, Skomager, Allégade 9
- Ejvind, Gartnermhj., Ny Vejlev. 7m
- Elias, Arbm., Seestvej 15
- Éline, Enke, Ny Vestergade 5
- Eline M, Rentrice, Strandvejen

„Koldinghus“ Margarinen uden Oliesmag

Telefon 1407

Forsikringsaktieselskabet **Danske Lloyd** stiftet 1899. Telefon 1714  
 Filialkontor for Vejle og Ribe Amter Jernbanegade 1 b, Kolding

## Nielsen

- Elisabeth M M, Enkefrue, Vesterbro-  
gade 51
- Ellen M, Hospitalsgade 4-6
- Ellen M, Bagerske, Seestgade 56
- Ellen R H, Frk., Vonsildvej
- Elly D, Kontorist, Sogade 29
- Elna J, Bogholder, Katrinegade 47
- Elner V C U, Arbm., Blæsbjergg. 40
- Else J N, Lærerinde, Marcus Allé 7
- Else M H, Medhj., Vonsildvej
- Else Marie, Syerske, Roscengade 16
- Elvira M, Tobaksarb., Nørreg. 32
- Emil V, Kontorist, Aagade 13
- Emilie, Pensionatsv., Klosterg. 21
- Emma, Enke, Dalbyvej 24
- Emilie, Aldersrn., Agrtrupv. 39
- Emma, Hjemmebager, Dalbyvej 22
- Emma C, Enkefrue, Ejlersvej 36
- Emma, Tegner, Agrtrupvej 39
- Erik, Blikkenslagersv., Seestgade 29
- Erhardt, Tømmer, Hospitalsbk. 26
- Erhard, Murersv., Landlyst Dyre-  
havevej
- Erna, Eksped., Slotsg. 2
- Ernst, Slagteriarb., Hospitalsbk. 20
- Evald, Smedesv., Lindegade 14
- Frede, Montor, Seestvej 18
- Frede, Postkontr., Haderslevg. 30
- Frederik G, Arbm., Industrifg. 13
- Fr., Rentier, Castefskjoldsvej 1
- Fr. G, Arbm., Kikkenborgvej 14 a
- Frida, Enke, Jernbaneg. 48
- Georg K, Arbm., Alfavej 7
- Gerda, Rentrice, Charlottenlundv. 26
- Gerhard, Smedem., Vonsildvej
- Gerhardt M, Skråderm., Floras Allé
- Gerhard Ørum, Købmand, Agrtrupv. 58
- Grethe B, Kontorist, Nordbanegaarden
- Gunda M, Enke, St. Jørgensg. 39
- Gunder, Enkefrue, Kongehusvej
- Gunhild G, Skovbogade 17
- Gunnar, Maler, Stejlbjergallé 16
- Gustav, Arbm., Aagade 25
- Hans, Arbm., St. Jørgensg. 37
- Hans, Bogholder, Marcus Allé 24
- Hans, Cigarhdl., Østergade 10
- Hans, Glarm., Helligkorsgade 8
- Hans, Hotelejer, Søndergade 30
- Hans, Malerm., Losbystr. 8
- Hans, Malersv., Blæsbjergg. 31
- Hans Aa., Bud, Ny Vejlev., Viktoria
- Hans A, Detaillist, Kirkevej 19
- Hans Aug., Glarmsv., Gøhlmannsv. 130
- Hans Chr., Fuldm., Nybrog. 70
- Hans Chr. P, Lagerarb., Østergv. 17
- Hans Chr., Arb., Østergaardsvej 17
- Hans Chr. S, fhv. Bagerm., Havegade 3
- Hans E, Rentier, Industrifg. 4
- Hans F, Lagerforv., Skovløkkevej 5
- Hans G, Toldnkontr., Seestvej 31
- Hans H, Frisør, Mazantig. 18
- Hans H, Maskinfabr., „Skovmøllen“
- Hans H, Bryggeriarb., Skrånten 9

## Nielsen

- Hans J, Rentier, Carl Plougsvej 8
- Hans J, Skråderm., Vestergade 24
- Hans Kr. L, Arbm., Gøhlmannsv. 6
- Hans Kr., Vaskeriem., Ahornegade 1
- Hans L, Lagerarb., Piledamsv. 24
- Hans M, Arbm., Domhusg., Højlykke
- Hans P, Arbm., „Gimle“
- Hans P, Eksped., Carl Plougsvej 20
- Hans P, Kusk, Hospitalsgade 2
- Hans Peter, Murerm., Bjerggade 4
- Hans P, Sagfører, Munkegade 9
- Hans V, Arbm., Skrånten 19
- Hansine A, Husm., Gøhlmannsv. 136
- Hansine M, Tobaksarb., Hospitalsg. 43
- Harald, Restaur., Jernbaneg. 31
- Harald E, Kommis., Jernbaneg. 48
- Harald J G Tved, Arbm., „Montana“,  
Vandværksvej
- Harald V, Havnearb., Sogade 23
- Harald Z, Murersv., Agrtrupvej 14
- Harry, Tjener, Slotsgade 4
- Harry, Sømand, Teglgårdsvej 1
- Harry J, Kontorist, Piledamsvej 62
- Heinr., Arbm., Gøhlmannsv. 6
- Heinrich V, Aldersrn., Dalbyvej 7
- Helene, Enkefrue, Ottosgade 20
- Henri, Kommis., Haderslevg. 25
- Henriette, Kolletrice, Vestergade 6
- Henrik, Mælkehdl., Brændkjærg. 18
- Henry, Malersv., Hospitalsbk. 18
- Henry, Textilarb., Hospitalsb. 7
- Henry B, Piledamsvej 25
- Henry Chr., Solvsmedd., „Ravnshjerg“
- Henry K, Bogholder, Bjerggade 4
- Henry, Chauffør, Gøhlmannsv. 128
- Henry M, Hotelkarl, Jernbaneg. 54
- Henry S, Kommis., Dyrchavevej 120
- Hertha, Eksped., Stejlbjergallé 8
- Hilda, Eksped., Mazantigade 1
- Hilmer, Gartner, Klosterg. 6
- Holger B, Købm., Ottosgade 19
- Holger, Chr. V, Arbm., Nordhøj,  
Dyrchavevej
- Inge, Eksped., Fredericiavej 1
- Ingeborg K, Strikkerske, Hospitalsg 33
- Inger P, Kontorist, Helligkorsg. 1
- Ivar C, Stationsbud, Hospitalsb. 25
- Iver V, Sygehusportør, Ahornegade 5
- Jacob, Garlnermedhj., Hospitalsb. 19
- Jacob B, Slagteriarb., Munkeg. 2a
- Jacob, Pakhusform., Chr. d. 10. G.
- Jacob H, Arbm., Viktoria, Ny Ldv.
- Jenny, Fabrikarb., Katrineg. 82
- Jenny Bruun, Bogh., Søndergade 32
- Jens, Journalist, Chr. d. 10. Gade
- Jens, Fiskehdl., Losbygade 24
- Jens, Overpostbud, Vesterbrog. 13
- Jens, Pensionist, Hospitalsg. 4-6
- Jens, Skrådersv., Dyrchavevej 120
- Jens, Væver, Skrånten 17
- Jens A, Assistent, Krathavegade
- Jens A, Murersv., Udsigten 21
- Jens A M, fhv. Købm., Seestgade 8

**Peter Knaks Eftgr. (Carl Petersen) Telefon 438**

Damekonfektion — Kjoler — Kjøletøj

## Conrad Andersen

### assurører alt!

## Nielsen

- Jens C P, Kludehdl., Losbyg. 92
- Jens Chr., Arbm., Frydsvej 22
- Jens Chr., Forpagter, Havnehuset
- Jens Chr., Pensionist, Hvidsminde
- Jens E J, Arbm., Hospitalsbk. 26
- Jens H, Maler, Østergaardsvej 1
- Jens Ingv., Snedkerm., Katrineg. 45
- Jens Johan V, Arbm., Haderslevg. 9
- Jens K, Pottemager, Frydsvej 17
- Jens Møller, Ølbrygger, Agtrupv. 2
- Jens Møller, Portner, Domhuset
- Jens Peter, Arbm., Villagade 11
- Jens P, Fyrbøder, Seestvej 88
- Jens P, Karetmagerm., Stejlbj.allé 31
- Jens P M G, Arbm., Mariegade 13
- Jens P, Barber, Haderslevg. 39
- Jens P C, Arbm., Blæsbjerg. 36
- Jens R, Skomagerm., Rendebanen 5
- Jensine E, Eksped., Østergade 4
- Jensine, Enke, Klostergade 10
- Jensine M, Enkefrue, Østerg. 18
- Jes, Konsulent, Dyrehavegrdsvej 5
- Jette, Enke, St. Jørgensgade 25
- Johan, fhv. Smed, Vestergade 16
- Johanne, Trikotagehdl., Ny Vesterg. 4
- Johanne M, Klosterg. 16
- Johannes, Arbm., Carl Plougsvej 56
- Johs., Arbm., Vestergade 10
- Johs., Assistent, Seestgade 22
- Johs., Frugthdl., Møllegade 2
- Johs. Chr., Arbm., St. Jørgensg. 6
- Johs., Gasværksarb., Solvej 10
- Johs., Gartner, Kirkevej
- Johs. J, Massør, Kongehusvej
- Johs. P, Arbm., Stejlbjergallé 16
- Johs. P, Murersv., Rosengade 20
- Johs., Repræs., Fredericiav. 18
- Jørgen, Chokoladearb., „Jowa“
- Jørgen, Frugthdl., Seestgrdsvej
- Jørgen, Husejer, Victoria, Ny Vejlev.
- Jørgen, Trykkeriarb., Floras Allé
- Jørgen, Aldersrn., Aagade 25
- Jørgen Chr., Arbm., Gøhlmannsv. 118
- Jørgen Chr., Bagerv., Piledamsvej 4
- Jørgen Chr., Smedem., Seestvej 110
- Jørgen H, Maskinm., Blæsbjergg. 22
- Jørgen J, Mekaniker, Sønderg. 27a
- Jørgen L H, Købmand, Østerg. 26
- Jørgen Th., Aldersrn., Industrifg. 12
- Kai M, Maskinm., Skovmøllen
- Kaj R, Frisør, Helligkorsg. 11
- Karen D, Enke, Vesterbrog. 35
- Karen, Enke, Mariegade 22
- Karen E, Elev, Vesterbrog. 13
- Karen E, Eksped., Østerg. 18
- Karen M, Hjemmebager, Katrineg. 50
- Karen M Bruun, Pens.værtinde, Søndergade 32
- Karen T, Enkefrue, Dalbyvej 21
- Karoline, Strygerske, Borgergade 7
- Caroline K, Enke, Katrineg. 66
- Kathrine, Enkefrue, Fredensg. 14
- Kathrine, Husbest., Seestvej 59

## Nielsen

- Cathrine D, Enke, De gl. Hjem
- Kirsten M, Pakkerske, Mariegade 22
- Kirstine, Enke, Rendebanen 9
- Kirstine M, Villagade 10
- Klara H, Frk., Østergaardsvej 1
- Clara M, Syerske, Losbyg. 4
- Konrad P, Arbm., Frydsvej 52
- Christen, Fisker, Havnebol. 2d
- L H, fhv. Fabr., Skovmøllen
- Lars P, De gamles Hjem
- Lauge A, Faktor, Gøhlmannsv. 60
- Laura, Syerske, Hospitalsgade 3
- Laurids, Fiskchdl., Scestvej 75
- Laurids, Støberiarb., Seestvej 95
- Laurits J, Cigarhdl., Munkegade 4
- Leon, Slagtersv., Losbystr. 2
- Ludvig, Smedem., Losbygade 100
- M Marie, Enkefrue, Jernbaneg. 31
- Mads I, Toldbetj., Kirkestien 2
- Mads P, Repræs., Marcus Allé 18
- Magda, Kontormedhj., C. Plougsv. 8
- Magdalene, Frk., Carl Plougsvej 8
- Maren, Damefrisørinde, Kirkevej 23
- Maren B, Frk., Haderslevvej 34
- Maren K, Frue, Allégade 1
- Maren M, Frue, Jernbaneg. 2
- Maren K, Enke, Fredericiavej 53
- Maren L, Enke, Vestergade 11
- Maren S, pens. Lærerinde, Skolegade 6
- Margr., Enke, Mariegade 14
- Margr., Aldersrn., Langelinie 6
- Margr., Lærerinde, Vesterbrog. 51
- Marie A, Industriforeningssg. 4
- Marie, Kontorass., Nybrogades Forl.
- Marie B, Serveringsfk., Læssøeg. 51
- Marie K, Paalæggerske, Floras Allé
- Marie L, Enkefrue, Hadseslevg. 27
- Marie M, Husbest., „Ravnbjerg“
- Marie N, Eksped., Østerg. 20
- Marius, Kusk, Helligkorsg. 22
- Marius, Repræs., Fredericiavej 1
- Marius, Arbm., Skraenten 11
- Marius, Bagerm., Vonsildvej 17
- Marius E, Arbm., „Nordhøj“
- Marius G, Smedem., Gøhlmannsv. 118
- Marius J, Kommiss., Helligkorsg. 17
- Martin, Handelsbetj., Gøhlmannsv. 118
- Martha H, Strikkerske, Vesterbrog. 37
- Martin, Ekstraarb., Bjerggade 3
- Martin J, Overpakm., Fredensg. 20
- Martin, Overportør, Aagade 3
- Metha K, Enke, Nordvang 148d
- Mette, Enkefrue, Belvedere
- Mette, Rentrice, Slotsgade 19
- Mette J, Hjemmebagerske, Markdg. 5
- Mette M, Haderslevgade 28
- Milred E, Sygeplejerske, Sygehuset
- Niels, Arbm., O. Ryesg. 20
- Niels, Arbm., Ny Østergade 13
- Niels, Arbm., Klostergade 20
- Niels, Gartner, Ny Vestergade 11
- Niels. Montør, Hospitalbakke 19

**Peter Knaks Eftgr. (Carl Petersen) Telefon 438**

Undertøj — Handsker — Strømper

# Telefon 441 **TYGE THYGESEN** Losbyg. 65

(tidl. C. L. Schmidts Ejendom). **Kul, Koks, Cinders, Briketter, Pinde, Brænde og Tørv leveres overalt til billigste Dagspris.**

## Nielsen

- Niels, Slagterm., Carl Plougsvej 5
- Niels A, Repræs., Katrineg. 35
- Niels Anton, Købmd., Losbygade 21
- Niels, Malerm., Anna Collinsvej 1
- Niels, Sygehusportør, St. Jørgensg. 47
- Niels Andersen, Maskinarb., Seestg. 62
- Niels B, Bud, Markdannersgade 5
- Niels Chr., H/S Højvang
- Niels Chr., Arbm., Vonsoldvej
- Niels Chr., Arbm., Hospitalsg. 35
- Niels Chr., Arbm., St. t. Hjelms Ml. 2
- Niels Kr., Arbm., Klostergade 12
- Niels Chr., Avlsbruger, Gøhlmv. 136
- Niels C, Forretningsf., Seestgade 56
- Niels Chr., Bogh., Kikkenborgv. 14b
- Niels Chr., Fuldmægtig, Sesetvej 55b
- Niels Chr., pens. Postbud, O. Ryesg. 42
- Niels Chr., Repræs., Belevueg. 15
- Niels Chr., Vejer, Vesterbrog. 7
- Niels, Blikkenslagersv., Skovlækkevej
- Niels Christensen, Rentier, Ribe Landevej 29a
- Niels Chr., Støberiarb., Seestgade 48
- Niels Chr., Volontør, Castenskoldsv. 5
- Niels E, Dyr læge, Strandvejen
- Niels H, Landmand, „Ravnsbjerg“
- Niels H, Sølvsliber, Gøhlmannsv. 31
- Niels I, Pottemager, Seestgade 36
- Niels J, Arbm., Østergaardsvej 4
- Niels J, Arbm., Blæsbjerggade 18
- Niels K, Lokomotivf., Aagade 15
- Niels M, Fisker, Alpedalsvej
- Niels M, Murerm., Seestgrdsvej
- Niels M, Stenhuggerm., Jernbaneg. 50
- Niels M, Install., Vesterg. 22
- Niels P, Apoteker, Axelortorvet 6
- Niels P, Arbm., Urania, Ny Ldv. 6fg
- Niels P, Barbersv., Lindegade 21
- Niels P, Direktør, Fredericiavej 18
- Niels P, Inspektør, Vonsildvej
- Niels P, Lagereksped., Piledamsv. 25
- Niels P, Bladforhdl., Munkegade 2
- Niels P, Arbm., Mariegade 6
- Niels P, Tjener, Nybrog. 64
- Niels P, Lejetjener, Frydsvej 7
- Niels P, Gravormester, Ottosg. 3
- Niels P, Pantefogedass., Agtrupvej 7
- Niels P, Skræderm., Haderslevg. 61
- Niels P Th, Lagereksped., Sdr. Kongev.
- Niels Rohde, Lagerforv., Piledamsv. 64
- Niels T, Snedkerm., Hospitalsg. 8
- Niels S, Kørelærer, Vejle Ldv. 32c
- Niels Vilh., Operatørmhj., „Jowa“
- Niels Østerby, Arbm., Agrupvej 7
- Nis H, Rentier, Helligkorsg. 3
- Olaf, Sølvsmed, Seestvej 81
- Ole, Møllersv., Belvedere
- Ole, Landm., Vandværksvej 12b
- Olga, Direktrice, Dyrehavegrdsv. 30
- Olga, Husbest., Søgade 10
- Oluf D, Gartner, Kirkevej
- Oskar, Bagerikarl, Katrinegade 66
- Otto, Barberm., Fredericiavej 22

## Nielsen

- Otto M, Fyrboder, „Gimle“
- Ove S, Skomagersv., Svinget 5
- Peter A, Trafikass., Nybrog.s Forl.
- Peter, Bødkerm., Hospitalsg. 4-6
- Peder, Forvalter, Nybrogades Forl.
- Peder, Kusk, Seestgade 52
- Peter, Mejerist, Aagade 9
- Peter, Blikkenslagersv., Piledamsv. 53
- Peter, Støbemester, Seestvej 33
- Peter, Rentier, Seestvej 80.
- Peter Chr., Aldersrn., De gl. Hjem
- Peter Chr., Arb., Adelgade 12
- Peter Chr., Musiker, Hospitalsbk. 12
- Peter Chr., Arbm., Nørregade 38
- Peter Chr., Tandtekniker, Industrifg. 4
- Peter E, Murerarb., Vonsildvej
- Peter H, Pudser, Kikkenborgv. 32
- Peder J, Bogbinderm., St. Jørgensg. 4
- Peter J, Textilarb., Fredericiavej 2
- Peter K, Skomagerm., Losbyg. 93
- Peter K, pens. Støbemester, Thorbjv. 7
- Peter M, Cigararb., Blæsbjergg. 24
- Peter S, Malerm., A. Collinsvej 26
- Peter S, Portør, „Fjordglimt“
- Peter Th., Telefonarb., Kongebakkev.
- Petrea, Enkefrue, Losbystr. 12
- Petrine, Enkefrue, Grønnegade 6
- Poul, Barbersv., H/S Jova
- Philip M B, Købmd., Adelgade 17
- Poul, Maskinarb., Ny Vejlev. 4b
- Poul J, Snedkersv., Lindegade 12
- Poul J, Typograf, Vesterbrog. 7
- Poul J, Lærning, Industrifg. 12
- Rasmine, Eksped., Vesterbrog. 35
- Rasmus, Slagteriarb., Bjerggade 34
- Rasmus, Arbm., Seestgade 66
- Rasm. C, Skomagerm., Østerg. 6
- Rasmus, Arbm., Katrineg. 15
- Rasmus H, Slagteriarb. Højbovej
- Richardt, Chauffør, Frydsvej 13
- Rudolf J, Arbm., Hollænderv. 3
- Selma, Eksped., Seestgade 56
- Sigfred, Gartner, Strandvejen
- Sigfred K D, Kontorist, Nybrog. 70
- Sigurd, Købmand, Industrifg. 21
- Simon, Tømmerhdl., Slotsgade 2
- Sofus I, Snedkersv., Stejbjergallé 19
- Sofus L, Kedelpasser, Stejbjergallé 10
- Sofus, Lagerarb., Kikkenborgvej 40
- Sofus N G, Lokomotivf., Ottosg. 10
- Svend Aage, Bladforhdl., Nybrog. 50
- Svend Aa., Chauffør, Helligkorsg. 4
- Svend Aa., Kommis, Østergdsv. 17
- Svend Aa., Forretningsf., Sdr. Kongev.
- Svend A, Smedesv., Vejle Ldv. 32c
- Svend Abildtrup, Elektriker, Katrinegade 35
- Svend W, Former, Blæsbjergg. 39
- Søren, Arbm., Nybrog. 2
- Søren, Pladsform., Læssøegade 51
- Søren, Bankdir., Charlottenlundsv. 3
- Søren, Landpost, Brændkjærg. 7
- Søren E F, Købmand, Kirkevej 1

„Koldinghus“ Margarinen uden Oliesmag

Telefon 1407

## Conrad Andersen assurerer alt!

### Nielsen

- Søren R, Handelsrejs., Udsigten 11
- Søren Th., Postbud, Kongehusvej
- Theodor, Lagerforv., Kirkevej 23
- Therkil, Fiskehdl., Vejle Ldv.
- Thorv., Murerm., Marcus Allé 7
- Thomas, Arbm., H/S Sdr. Vang
- Thomas, Murer, „Gimle“
- Thomas J, Snedkersv., Haderslg. 32
- Thomas K, Postass., Strandvejen
- Thorv., Dropskoger, Agtrupv. 4
- Thorv. E, Søfyrhøder, Haderslevg. 43
- Thorv. N, Slagteriarb., Kongebakkev.
- Thorvald P, Murerm., I. Sørensensg. 6
- Thyra A, Kontorass., Charlottenlv. 26
- Tyge Møller, Maltarb., I. Sørensensgade 22
- Valborg, Bogh., Mazantig. 24
- Valborg, Syerske, Thorbjergv. 7
- Valdemar, Gravør, Grønnegade 17
- Vald., Jernbaneass., Skovbog. 12
- Vald., fhv. Overass., Nordbanegaarden
- Vald., fhv. Portør, Bakkevej 2
- Vald., Opsyn, Ny Vejlev. 27c
- Valdemar F, Typograf, Hollænderv. 7
- Viggo E, Manufakturhdl., Adelgade 16
- Viktor S, Malerm., St. Jørgensg. 26
- Viktor, Hotelejer, Fredensgade 17
- Villy G, Slagtersv., Seestgrdsvej
- Vilhelmine U, Læge, Vestergade 6
- Volmer, Politibetj., Læssøeg. 13
- Wilhelm C, Barberm., Nybrogade 2
- Willy, Urmagersv., Hospitalsg. 2
- Willy G, Arbm., Kikkenborgvej 52
- Yelva H, Frk., Fredericiavej
- Nielsen-Herst, Niels L, Urmager, Ny Landev. 26b
- Niemann, Peter, Staldforp., Ny Østerg. 2
- Niendahl, Hans C, Veterinærinsp., Fredericiavej
- Nierhoff, Marie Fr., Katrineg. 66a
- Nielsson, Ebba R, Off. i Fr. Hær, Bleggaardsstræde 1
- Nikolajsen, Kathrine A, Syerske, Søg. 21
- Maren C, Syerske, Søgade 21
- Nicolaj, Skrædersv., Stejlbjergvej 2
- Peter F, Vognm., Katrineg. 6
- Thomas Jac., Mekaniker, Mazantig. 4
- Kristoffer K, Piledamsvej 5
- Peter, Smedesv., Piledamsvej 5
- Thomas, Malerm., Piledamsvej 52
- Nilson, Erik, Fyrhøder, Floras Allé
- Lars, Brolægger, Losbygade 70
- Joh. E, Textilarb., „Vesterlykke“
- Johan B, Væver, St. Jørgensg. 39
- Karl J, Arbm., Skrænten 2
- Ola, fhv. Arbm., De gl. Hjem
- Nimb, Fred., Stationsbud, A. Collinsv. 6
- Nissen, Aage, Fisker, Hollændervej 6
- Andrea M B, Eksped., Grønneg. 16
- Anna M, Dameskrinde, Skoleg. 4
- Andr. P, Restaur., Markdg. 1
- Bertine S, Syerske, Bakkevej 4
- Chr., Arbm., Jernbaneg. 58

### Nissen

- Chr. A, Forretningsf., Mazantig. 20
- Egon V, Cigarm., Seestvej 82
- Gravers, Kirketorvet 5
- Ellen Lund, Kontorelev, Haderslev. 10
- Hans, Bankass., Dyrehavegrdsv. 10
- Hans H, Lektor, Strandvejen
- Hans P, Arbm., Bakkevej 10
- Ida, Frk., Haderslevgade 10
- Jens Chr., Blæsbjerggade 39
- Jens P F, Krathavegade
- Jes C, Repræs., Lykkegrdsvej 14
- Jørgen, Skrædersv., Villagade 9
- Kathrine M, Industrifg. 1
- Kristian F, Frydsvej 22
- Kristine, Enke, Piledamsvej 59
- Lauc, Vognmd., Ribe Landevej
- Laurids, Arb., Allégade 26
- Laurids, Rentier, Seestvej 54
- Margr., Enke, Ny Østergade 11
- Mette M, Husass., Jernbaneg. 2
- N Chr., Købm., Lykkegrdsv.
- Niels P, Slagtersv., Losbygade 2
- Nikolaj, Urmager, Bellevuegade 3
- Niels S, Arbm., Vestergade 5
- Nis, Slagteriarb., Grønnegade 16
- Nis, Landmand, Sdr. Kongevej
- Nis F, Textilarb., Udsigten 23
- Nis V, Maskinarb., St. Jørgensg. 24
- Otto, Købmand, Haderslevg. 10
- Ove Chr., Arbm., Teglgårdsv. 36m
- Peter, Fotograf, Mariegade 8
- Peter, Lagermhj., Vestergade 5
- Peter Hansen, De gamles Hjem
- Thorv., Repræs., Seestvej 82
- Thomas, Repræs., Hollændervej 10
- Thomas H, Aldersrn., Belvedere
- Vald., Arbm., Domhusgade 18c
- Nissen Lind, Oline, Pakkerske, Haderslevgade 61
- Nogel, Alfred, Landmd., Strandvejen
- Nord, Elise, Damefrisørinde, Helligkg. 11
- Nordentoft, B, Sognepræst, Hyrdestr.
- Joh. Mejerist, I. Sørensensg. 26
- Nordsøn, Karl, Damefrisør, Helligkg. 11
- Norlander, Chr., Murersv., H/S Højvang
- Normann, Sv., Kontorist, Fredensgade 9
- Nornild, Karl A K, Handelsr., Ottosg. 14
- Ethel K, Elev, Ottosgade 14
- Nüchel, Louis, Slagtersv., Katrineg. 10
- Nyborg, Petrea G, Massøse, Helligkg. 9
- Nyboe, Peter E H, Bagerm., Blæsbjg. 32
- Nyebølle, Johan F A B, Rentier, Piledamsvej 17
- Nygaard, Jens Chr., Rejsende, Frederv. 1
- Nygaard, S, Ingeniør, Fredericiav. 93
- Nyholm, Chr., Konstruktor, Solvej 3
- Nøhr, F M, Repræs., Domhusg. 15 ak
- Nørdam, Niels L, Repræs., Gl. Kongevej
- Nørding, Ragnhild, Tandl., Slotsgade 3
- Nørgaard, Agnes L, Lærerinde, Marcus Allé 22
- Ane K, Arb., Møllegade 5
- Beier, Bogholder, „Jowa“

**Peter Knaks Eftgr. (Carl Petersen) Telefon 438**

Damekonfektion — Kjoler — Kjoletøj

# Kolding Dampvaskeri - Kolding Kur-Badeanstalt

Haderslevgade 12-16

## Nørgaard

- Kristian, Forretningsf., Piledamsv. 6
- Chr. P, Købm., Jernbaneg. 19
- Gumme, Repræs., Dalbyvej 42
- Gyda, Pianistinde, Dalbyvej 42
- Hans Carlo, Arbm., Kikkenborgvej 12
- Harry, Maskinarb., Bellevueg. 5
- Jeppe J, Smedesv., Villagade 2
- Knud, Malerm., Toppen 5
- Marie, Enkefrue, Villagade 2
- Marie S, Eksped., St. Jørgensg. 23
- May J, Lærer, Katrineg. 35
- Niels S, pens. Lærer, Marcus Allé 22
- Olga, Lagerarb., Helligkorsg. 3
- Peder, Pensionist, Bellevuegade 5
- Rasmus Chr., Villagade 1
- Th. J, Arbm., St. Jørgensg. 23
- Thyra, Bogholderske, Dalbyvej 42
- Nørholm, Axel E, Bogh., Skovbog. 7
- Nørregaard, Helene, Strikkerske, Nybro-  
gade 66
- Nis, Kioskejer, Fredensgade 14
- Nicoline, Enkefrue, Nybrog. 66
- Nørskov, Karen, Kasserer, Skrænten 13
- Kristine, Detailhdl., Skrænten 13
- Nørup, Margr. J, Husbest., Agrtrupv. 21



- Obbekjer, Olga, Strikkerske, Østerg. 11
- Ohlsen, Agnes, Husbest., Toldbodg. 3
- Okkerlund, Nielsine, Enke, De gl. Hjem
- Margr., Bestyrerinde, Katrineg. 54
- Olander, Johan, Aldersrn., „Jowa“
- Olesen, Agnes J, Enke, Hospitalsb. 10
- Agnete, Telegrafass., Levisonsvej
- Axel, Arbm., Blæsbjergg. 27
- Andr., Repræs., „Solvang“
- Anna M, Frk., O. Ryesgade 40
- Anders P, Slagteriarb., Vonsildvej 13
- Anton H, Slagteriarb., Hospitalsbk. 10
- Carl Chr., Repræs., Agrtrupvej 22ao
- Carl D, Kontorist, Kirkevej 2
- Carl H, Kafferister, Agrtrupvej 6
- Elisabeth, Syerske, Haderslevg. 11
- Else K, Enke, Nybrogades Forl.
- Hans, Murersv., Vølkertsgade 5
- Hans A, Malerm., Seestvej 117
- Hansine, Syerske, Piledamsvej 65
- Hejnrik Th., Assistent, Skrænten 13
- Henning, Gartnermhj., Ny Kirkeg.allé
- Henrik M, Arbm., Gramsrolhv. 5
- Ingeborg, Enkefrue, Ny Vesterg. 2
- Jens, Lagerarb., Fredericiavej
- Jeppe O, Arbm., Lindegade 8
- Johs. L, Lagereksped., Ny Vesterg. 7
- Kirstine, Husbest., Ny Vejlevej 27d
- Laurits S, Arbm., Bakkevej 12
- Marie J, Eksped., Hospitalsbakke 10
- Marius K, Lagerforv., Sdr. Kongev. 6
- Mikael, Aldersrn., Piledamsvej 67
- Niels, Arbm., Klostergade 15
- Niels C, Træskom., Enghavevej 4
- Niels M, Typograf, Piledamsvej 65

## Olesen

- Ole, Blikkenslagersv., Søgade 23
- Ole P, Arbm., Gøhlmannsvej 4
- P A, Maskinm., Havegade 7
- Olufa, Bogh., Ny Vesterg. 2
- Svend, Arbm., Søndergade 20
- Søren L, Agent, Losbygade 28
- Olling, Carl H, Murerm., Vonsildvej 29
- Olrik, Jakob B, katolsk Sognepræst,  
Seestgade 11
- Olsbro, Anna M, Pensionist, Klosterg. 6
- Olsen, Aage P, Slagteriarb., Piledamsv. 39
- Aksel, Handelsgartn., Tved Mark
- Andr., Havnearb. H/S Højvang
- Anders, Skomagerm., Blæsbjergg. 19
- Andr. V, Fyrbøder, Lykkegrdsvej
- Anker O, Skrædersv., Ny Vesterg. 6
- Ane A, Ahorngade 14
- Anton C M, Telefonmont., Blæsbjg. 20
- Arne, fhv. Cyklehdl., Søgade 47
- Asta, Syerske, Industriflg. 33
- Asta, Massøse, Ejlersvej 30
- C, Fabrikant, Seestvej 32
- Carl E, Evangelist, Lykkegrdsvej
- Carl M, Vognm., Munkegade 6
- Carl Otto, Slagtersv., Højbovej
- Carl S, Seestvej 32
- Carla K J, Eksped., Agrtrupvej 20
- Christiane, Enkefrue, Ahorngade 12
- Christine M, Syerske, I. Sørensensg. 1
- Clara Bay, Lærerinde, Aalykkeg. 30
- Dagny, Massøe, Ejlersvej 28
- Edgar, Chauffør, „Gimle“
- Ejner, Solvsmed, Haderslevg. 25
- Ellen, Eksped., Bellevueg. 1
- Erik H, Snedker, Seestvej 56
- Fr., Handelsgartner, Ny Ldv. 7m
- G, Chauffør, Munkegade 6
- Hans, Blikkensl., Allivej 16
- Hans B, Murersv., Vandværksvej 81
- Hans J S, Inspektør, Udsigten 2
- Hansine, Enke, Industriflg. 33
- Hansigne, Enkefrue, Losbyg. 94
- Helga K, Lærerinde, Katrineg. 49
- Ingeborg, Frk., Dyrehavegrdsv. 13
- Janus P, Arbm., Belvedere
- Jens, Overportør, Piledamsvej 26
- Jens, Margarinefabr., Lykkegrdsvej
- Jens L, Brændkjær Udsigt
- Jens P E, Arbm., Blæsbjergg. 42
- Johan, Urmager, Ejlersvej 30
- Johanne H, Eksped., Fredensg. 10
- Johs., Portør, Piledamsvej 29
- Karen Marie, Enkefrue, Losbygade 21
- Kathrine C, Fabriksarb., Mariegade 4
- Kirsten, Aldersrn., Brændkjærg. 28
- Kristiane, Husbest., Villagade 1
- Lykke B, Kontorist, Søgade 47
- Maren D, Husmoder, Losbygade 25
- Marie K, Enkefrue, I. Sørenseng. 1
- M B, Snedkersv., Stejlbjergvej 34
- Martin Rose, Slagter, Lykkegrdsv. 14
- Max, Mejerielev, Helligkorsg. 4
- Nancy, Modehdl., Seestgade 9a

Brug Enten ORAL Barbersæbe A/S Kaalunds Sæbefabriker  
Eller Barbercreme Kolding

Telefon 441 **TYGE THYGESEN** Losbyg. 65  
 (tidl. O. L. Schmidts Ejendom). Kul, Koks, Cinders, Briketter, Pinde, Brænde og  
 Tørv leveres overalt til billigste Dagspris.

## Olsen

- Niels J. Løseform, Fredensg. 10
- Niels Z. J. Portier, Seestvej 55a
- Nimine, Enkefrue, Seestvej 11
- Peter A. Murersv., Borgerg. 11
- Peter C. Teglbænder, Seestg. 72
- Peter Kr., Arbm., Borgergade 8
- Rasmus, Tomrer, „Gimle“
- Sven G. Slagteriarb., Floras Allé
- Svend N. V. Bogh., Vonsildvej
- Søren P., Arbm., Søgade 17
- Tine, Enke, Seestgade 7
- Th., Planteskoleejer, Ejlersvej 28
- Vilhelm, Maskinass., Solvej 16
- Vilhelm, Snedkersv., Sønderg. 32
- William, Arbm., Stejlbjergallé 3
- Olson, Johan, Arbm., Allégade 26
- Peter, Aldersrn., Allégade 26
- Olsson, Jöns, Skråderm., Losbyg. 75
- Rudolf, Portør, Gl. Kongevej
- Oppenhagen, Cathr. C., Enke, Frederv. 16
- Orbansen, J. J., Smedesv., Ribe Ldv. 30b
- M. M., Syerske, Ribe Landev. 30b
- Marie M., Strikkerske, Losbyg. 58
- Theodor, Smedesv., Ribe Ldv. 30b
- Orm, Lars S., pens. Banearb., Bjergg. 36
- Peter N., Stentrykker, Piledamsvej 38
- Ortmann, Kai, Læge, Haderslevg. 25
- Osmer, Georg V., Bogbindersv., Frederv.
- Johan D., Snedkersv., Utzonsgade 6
- Ottesen, L. B., Opsynsm., Mariegade 20
- Otto, E. P., Fabrikant, Jernbaneg. 52
- Ottosen, Karoline, Frk., Lindegade 17
- Ottossen, Otto W., Glsssiiber, Piledv. 56b
- Outzen, Johs., Arb., Havnehol. 4c
- Mads M., Kusk, Vesterbrog. 46
- Overballe, A., Gartner, Seestgrdsvej
- Overbech, Install., Mazantig. 1
- Margr., Frue, Helligkorsg. 8
- Pauline, Enkefrue, Nunkegade 5
- Overby, Harry, Elektr., Nybrogade 64
- Overgaard, Anna K., Fabriksarb., Vesterbrogade 32
- E., Bogholder, Thorbjergvej 9
- Holger, Konstruktor, Fredericiav. 30
- M. A., Væver, Stejlbjergallé 29
- Ovesen, Hans, Slagteriarb., Frydsvej 50
- Helene M., Frydsvej 50
- Holger J., Gartner, Kikkenborgv. 22
- Oxbøll, Andr., Mekaniker, Seestvej 44
- Oxholm, Marie, Husbest., Ny Vejlevej 19a

## P

- Paaske, Chr. N., Garagemester, Jernbanegade 38
- Edvard, Arbm., Piledamsvej 2
- Ellen, Husbest., Aalykkeg. 30
- Hanne C., Enke, Parcelvej 6
- H. J., Damefrisør, Blæsbjergg. 2
- J. Hansen, Arbm., Allégade 14
- Termann, Aldersrn., Katrineg. 4
- Termann, Sadelmagersv., Parcelv. 6

- Paaskesen, Hans P., Chauffør, Haderslevgade 53
- Kristian S., Repræs., Fredericiavej
- Pagh, Anders C. J., Chauffør, Dalbyvej 2
- Hans P. M. J., Arbm., Piledamsv. 13
- Karen J., Parcelvej 12
- Ole, Gartner, Anna Collinsvej 34
- Søren, Seestvej 95
- Jens, Gartner, Ny Ldv. 6a
- Dorthea L., Lærerinde, Seestgade 6
- Jens, Gartner, Ny Landevej 6a
- Svend, Gartner, Ny Ldv. 6a
- Palludan, Knud, Rentier, Seestvej 3
- Martin J., Bagerm., Katrineg. 23
- Panduro, Hans R., Textilarb., Marcus Allé 7
- Parsted, Peter, Skrådersv., Aagade 7
- Paulin, Anders B., Handelsmhj., Søgade 1
- Kristine, Detaill., Hollænderv. 8
- Jens C., fhv. Landm., Hollænderv. 8
- Paul P., Drejer, Vesterbrogade 8
- Penthin, Vald., Arbm., Blæsbjergg. 8
- Persson, Alfr. J., Handelsbetj., Haderslevgade 39
- Arth. H., Montør, Gøhlmannsvej 35
- Peerson, Helga I., Strygerske, Blæsbjg. 17
- Marie, Tobaksarb., Blæsbjergg. 17
- Niels J., Stenhugger, Klosterg. 15
- Pehrson, Öbrien, Fisker, Losbyg. 30
- Pedersen, Aage, Slagteriarb., Svinget 7
- A. S., Gartner, Aalykke
- Aksel, Repræs., Castenskjoldsvej 1
- Axel S., Destruktor, Fredericiavej 59
- Andreas, Dalbyvej 20
- Andreas, Parcelvej 4
- Andreas, Automobilhdl., Vonsildvej
- Anders M., Cigarm., Bjerggade 25
- Andersine, Pakkerske, Seestgade 7
- Andry, Trafikass., Søgade 18
- Ane K., Syerske, Lindegade 19
- Ane M., Enkefrue, Hospitalsb. 25
- Ane M., Enkefrue, Ny Vestergade 8
- Anna, Ny Østergade 3
- Anna K., Enke, Dyrchavgrdsvej 3
- Anna, Forstanderinde, Kralundsg. 1
- Anna K., Frk., Jernbaneg. 1a
- Anna E., Strikkerske, Fredensg. 6
- Anna Marie, Eksped., Blæsbjergg. 6
- Anna M., Rentenyder, Utzonsg. 10
- Anna M., Medhj., Vonsildvej
- Anton, Aldersrn., Blæsbjergg. 36
- Anton, Direktør, Kirkevej
- Arne D., Bager, Seestgade 1
- Bendix M., Malerm., Kikkenborgv. 12
- Carl, Mekaniker, Kirketorvet 2
- Carl A. J., Kunsthdl., Kralundsg. 8
- Carl K., Handelsmhj., Nybrogade 46
- Kristian, Bladhdl., Allégade 9
- Kristian, Børstenbinder, Losbyg. 2
- Kristian, Kusk, Stejlbjergvej 3
- Kristian, Skomagør, St. t. Hjelms Ml. 2
- Chr., Skrådersv., Frydsvej 5
- Chr. E., Boghdl., „Vindinghus“
- Dorthea, Frue, Frydsvej 2

**Kolding Tapet- og Farvehandel**  
 Karl Kristensen · Telefon 1660  
 Helligkorsgade 22 (lige for Slotsgade)



# „Koldinghus“ Margarinén uden Oliesmag

Telefon 1407

## Pedersen

- Chr. R, Arbm., Hospitalsg. 35
- Ejvind, Bogholder, Piledamsvej 24
- Elias C, Chauffør, Mariøg. 28
- Ella, Eksped., Jernbaneg. 23
- Ellen, Enkefrue, Stejlbjergv. 3
- Evald N, Forretningsf., Losbyg. 31
- Fr. V, Telegrafnæstform., Thorkilds Allé
- Gerda, Paalæggerske, Nyvej 14
- Godtfred, Maskinarb., Fredericiag. 6
- Hagbarth, Lærer, Mindevej 2
- Hans Aa., Værkm., Kralundsgade 11
- Hans A. Murerm., Torveg. 1
- Hans Chr., Arbm., Piledamsvej 20
- Hans P, Uldhdl., Klosterg. 26
- Hans P, Gartner, Spølrundev. 85
- Hans Sigv., Arbm., Borgergade 3
- Hansine, Enkefrue, St. Jørgensg. 45
- Hansine M, Husm., Allégade 18
- Harald Fr., Slagterm., Klostergade 14
- Harald, Eksped.chef, Grønnegade 8
- Harald, Malersv., Seestgade 10
- Henriette, Syerske, Katrineg. 22
- Hilda, Defektrice, Dyrehavegrdsvej 3
- Henrik L, Urmager, Sønderg. 3
- Heinrich V S, Maskinarb., Thorkilds Allé 7
- Herluf, Maskinarb., Skolegade 4
- Ingeborg, Enkefrue, Enghavevej 10
- Ingeborg, Syerske, Vonsildvej 5
- Ingeborg N, Arb., Seestgade 41
- Inger Marie, Direktire, Vestergade 23
- Jenny, Kontorist, Katrineg. 15
- Jens, Gasværksarb., C. Plougsv. 12
- Jens M, Blikkenslagerm., Lindeg. 10
- Jens M, Arbm., Fredensgade 6
- Jens N, Arbm., Brændkjær Udsigt
- Jens P R, Sliber, Langelinie 10
- Jochum, Mælkehdl., Hospitalsg. 21
- Johan, Læge, Jernbaneg. 18
- Johanne, Arb., Bjælderbæk 1-2
- Johannes, Havnearb., Frydsvej 3
- Johs. A, Slagtersv., Østerg. 18
- Johs. C, Chauffør, Kikkenborgv. 48
- Johs. Frode, Dyrslæge og Slagtehusinspektør, Riberdyb 10
- Jørgen Chr., Overbanem., Nybrog. 46
- Jørgen P, Pensionist, Katrineg. 15
- Jørgine, Enkefrue, Allégade 11
- Karen K, Bogh.mhj., Kikkenborgv. 38a
- Karen M, Enke, Kikkenborgv. 38a
- Karen K M, Husbest., Fredericiav. 33
- Kathrine D, Skrånten 15
- Kathrine M. Syerske, Vonsildvej 5
- Kjerstein, Maskinarb., Piledamsv. 40
- Knud Chr., Textilarb., Piledamsv. 60
- Laurids, Arbm., St. Jørgensg. 45
- Laurids, Bestyrer, Sømandshjemmet, Østerbrogade
- Laurids, Slagteriarb., Graacksvej 14
- Louise, Eksped., Rendebanen 10
- Madsine, Enkefrue, Vennegade 14
- Magnus Chr., Formd., Langelinie 21

## Pedersen

- Magnus, Ingeniørass., Castenskjev. 3
- Marie, Elev, Sygehuset
- Marie, Enkefrue, Losbyg. 61
- Marie K, Forretningsbest., Jernbg. 23
- Marie K, Strygerske, Secstg. 14
- Mikkel K, Karetm., Seestgade 4
- Morten N, Anna Collinsvej 34
- Niels Andreas, Langelinie 10
- Niels Chr., fhv. Insp., Teglgårdsv. 10
- Niels Chr., Mekaniker, Bellevueg. 3
- Niels E, Gartner, Bellevuegade 204
- Niels L, Købm., Rendebanen 12
- Niels M, Arbm., Blæsbjerggade 38
- Niels, Opsynsm., Ottosgade 13
- Niels P, Kusk, Enghavevej 10
- Niels P, Murerm., Klosterg. 3
- Niels P J, Vogndm., Nybrog. 31
- Nielsine E, Enke, Brostræde 3
- Peder, Aldersrn., Seestgade 39
- Peder, Afdelingschef, Aalykkeg. 28
- Pcter, Bagersv., Floras Allé
- Peder Chr., Arbm., Volkertsgade 6
- Peder C, Gasværksarb., Industriig. 3
- Peder D, Karetmagersv., Seestgade 4
- Peder G, Karetm., Losbyg. 75
- Peder N, Maler, Fredericiavej
- Peder N, pens. Landpost, Blæsbjg. 6
- Peter Rasmus, Hospitalsg. 4-6
- Peder R, Telefonmontør, Schjærrv. 10
- Peder V, Chauffør, Anna Collinsvej 4
- Petra B, Syerske, Gøhlmannsv. 41
- Rasmine P, Syerske, Secstgade 30
- Rasm., Tømrerm., Vejle Landcv. 68a
- Rudolf, Skrædersv., Østerg. 17
- Sara, Bogholderske Bellevueg. 204
- Severin, Opsynsmd., Kirketorvet 5
- Signe, Kassererske, Ny Vestergade 8
- Sigrid K K, Medhj., Losbyg. 90
- Søren, Købmand, Losbyg. 27
- Søren H, Malerm., Blæsbjergg. 13
- Søren P, Dyrslæge, Secstvej 76
- S, Lagereksped., Harths Allé 2
- Thorvald, Former, Volkertsgade 6
- Thomas Chr., Gasværksarb., Nyvej 14
- Vald., Trafikass., Nybrogade 12
- Verner R, Mekaniker, Nyvej 14
- Viktor E. Repræs., Vonsildvej
- Persson, Ragnar, Værkf., Strandmollevej
- Peters, Frida, Enkefrue, „Jowa“
- Petersen, Aage, Bogholder, Ny Ldv. 4b
- Aage, Købind., Seestgrdsvej
- Aage B, Arbm., Gøhlmannsv. 34
- Aage Th., Arbm., Blæsbjergg. 40
- Agnete, Frisørinde, Fredericiavej 24
- Adolph Chr., Købm., Losbystr. 2
- Aksel B, Barber, Stejlbjergallé 30
- Aksel Th., Slagtersv., Toppen 6
- Aksel Th., Smed, Klosterg. 26
- Aksel V, Arbm., Haderslevg. 43
- Axel V, Snedkersv., Frydsvej 10a
- Alfred, Arbm., Nyvej 9
- Alfred Chr., Arbm., Vestergade 12
- Alfred E, Musiker, Castenskjoldsv. 5

**Peter Knaks Eftgr. (Carl Petersen) Telefon 438**

Undertøj — Handsker — Strømper

## DANSK ANDELS LIVSFORSIKRINGSSKAB KOLDINGHUS

Jernbanegade 41

Telefon 300

## Petersen

- Alfred H, Bud, Nyvej 2
- Alfred J, Portør, Piledamsvej 67
- Alfred K, Chauffør, Klostergade 28
- Amalie, Kellerske, Fredensg. 4
- Anders, Mælkehddl., Blæsbjergg. 15
- Anders, Skomagerm., Losbyg. 90
- Anders, Tarmmester, Lykkegrdsvej
- Anders H, Repræs., Fredericiavej
- Anders E, Møllersv., Gøhlmannsv. 37
- And. P., Konfektarb., Losbyg. 102
- Anders P, Arbm., Allégade 11
- Andreas, Murer, Belvedere
- Andreas, Slagteriarb., „Vesterlykke“
- Andreas, Arbm., „Ravnshjerg“
- Andr. M J, Ølhdl., Hollænderv. 27
- Andr. F, De gamles Hjem
- Andr. L, Kontrolass., Blæsbjergg. 38
- Ane K, Seestgade 48
- Ane Marie, Enke, Lindegade 1
- Ane Marie, Enke, Borgergade 9
- Aneus P, Styrmand, Riberdyb 8
- Anna, Syerske, Klostergade 11
- Anna B, Enkefrue, Rosengade 6
- Anna B, Hjemmeb., Hospitalsg. 3
- Anna C, Husbest., Stejlbjerggallé 7
- Anna J, Enkefrue, Hospitalsb. 3
- Anna K, Bogholderske, Rende. 10
- Anna M L, Frk., Frydsvej 16
- Anna P C, Enke, Gramsrolhv. 1
- Anne K, Enke, Fredericiavej 23
- Anna M, Syerske, Seestvej 26
- Anna M A, Strikkerske, Toppen 2
- Anton, Handelsm., „Ravnshjerg“
- Anton O, Lærling, „Sdr. Vang“
- Arild A, Skomager, „Ravnshjerg“
- Arne, Prokurist, O. Ryesvej 36
- Arrild, Maskinarb., Fredericiag. 6
- Arthur R, Arbm., „Sdr. Vang“
- Arthur S, Kæmnerass., Ottosg. 7
- Bertel, Politibetj., Gøhlmannsv. 56
- Boris Chr., Ølkusk, Krathaveg.
- Bothilde, Kellerske, Fredensg. 4
- Borge F, Glassliber, Seestvej 12
- C G, Købm., Mazantigade 6
- Karl A, Kontorist, Frydsvej 49
- Karl A, Arbm., I. Sørensensg. 26
- Karl A, Metaldrejer, Fredericiavej
- Karl Chr., Borgerg. 10
- Carl Chr., Kontorist, Losbyg. 31
- Carl J, Konstruktor, Mazantig. 18
- Carl G J, Mekaniker, Toldbodg. 10
- Karl K, Fiskeeksp., Fredericiavej 83
- Karl D, Handelsmhj., Katrineg. 36
- Carl Lage, Gartner, Dyrehavevej
- Carl Peter, Slagterm., Seestgade 30
- Karl R, Kontorist, Anna Collinsvej 32
- Karl V, Handelsm., Dalbyvej 34
- Chr., Arbm., Gramsrolhv. 1
- Chr., Textilarb., Kongebakkevej
- Chr., Murerm., Katrinclystvej
- Chr., Bagerm., Vonsildvej 31
- Christian, Arbm., Nordhøj 9
- Christian, Vognvasker, Helligkorsg. 3

## Petersen

- Kristian L, Bakkevej 26
- Chr., Skomagerm., Thorkilds Allé 7
- Chr. A, Prokurist, Fredericiavej 75
- Chr. J, Droskoger, Fredericiavej 61
- Chr. P, Kontorist, A. Collinsvej 32
- Chr. P, Maskinsm., Haderslevvej 24
- Chr. V M, Tømrerm., Toldbodg. 10
- Christiane S, Buffetjfr., Axelstorvet 5
- Christine, Enkefrue, Ludvigslust, Chr. d. 10. Gade
- Christine E, Frue, Utzonsgade 2
- Christoffer, fhv. Fyrbøder, Seestg. 27
- Claus N, Arbm., Højbovej
- Dagmar C, Lærerinde, Alfavej 11
- Dorthea, Enke, Bakkevej 26
- Dorthea A, Rentenyder, Piledamsv. 30
- Dort. K, Syerske, Gøhlmannsv. 61
- Dort. M, Lagermedhj., Rosengade 2
- Edvin, Eksped., Lykkegrdsvej 18
- Egil A, Maskinpasser, Blæsbjergg. 32
- Ejler, Uldhandler, Vennegade 4
- Ejnar, Murerm., Skolegade 6
- Ejnar C, Maskinarb., Solvej 4
- Ejner Chr., Stukkator, Solvej 4
- Ejnar, Boghandler, Hospitalsbk. 21
- Eleonora I, Enke, O. Ryesvej 4
- Eli A, Snedkersv., Haderslevg. 33
- Elisa A, Enke, Seestgade 30
- Elisabeth, Rentrice, Vejrupsg. 10
- Ellen K, Ny Vejlevej 7d
- Elof F, Fuldm., Nybrogades Forl.
- Else, Spolerske, Agtrupvej 45
- Else M, Hvidsminde
- Emma H E, fhv. Musiklærerinde, Haderslevg. 24
- Ernst H, Arkit., Dyrehavev. 140c-141b
- Erik, Maskinarb., Ny Vestergade 11
- Erik, Snedkersv., Losbyg. 61
- Erika R H, Kontorist, Aagade 11
- Erna, Strikkerske, Stejlbjergvej 5
- Ernst Th., Betonarb., Allégade 24
- Ester E, Lærerinde, Haderslevg. 25
- Esther M, Arb., Seestgade 45
- E M, Pakkerske, Adclgade 12
- Fr. E, Portør, Læssøegade 64
- Frederik C, Banearb., „Vesterlykke“
- Frederik E, Arbm., Losbyg. 16
- Georg E B, Gartner, Dyrehavegrd.
- Georg G, Barbersv., Udsigten 24
- Gerda, Bogbinder, Agtrupvej 1
- Gerhard M, Stationsforst., Sydbaneg.
- Gert M, Murersv., Hospitalsg. 7
- Gunhild, Vaskeriejfr., Rendebanen 8
- G, Kunstn., Ludvigslust, Chr. d. 10. G.
- Hakon Mekaniker, Fredericiagade 6
- Halvor A, Sagf., cand. jur., Losbyg. 34
- Hans, Arbm., Seestvej 109
- Hans, Cigarm., Søgade 33
- Hans, Former, Rosengade 5
- Hans, Tømrersv., Blæsbjerggade 22
- Hans Chr., Kreaturhdl. H. C. P.vej 3
- Hans Chr., Handelsm., Ny Vesterg. 8
- Hans Chr., Fabrikant, Fredericiav. 15

Peter Knaks Eftgr. (Carl Petersen) Telefon 438

Sengeudstyr — Hvidevarer — Gulvtæpper

Telefon 441 **TYGE THYGESEN** Losbyg. 65  
 (tidl. C. L. Schmidts Ejendom). Kul, Koks, Cinders, Briketter, Pinde, Brænde og  
 Tørv leveres overalt til billigste Dagspris.

Petersen

- Hans Chr., Repræs., Dyrehavevej
- Hans C, Maskinarb., Bakkevej 20
- Hans C, Maskintr., Bellevuegade 9
- Hans Chr. P, fhv. Væver, Mølleg. 15
- Hans H, Købm., Haderslevg. 25
- Hans J. Arbm., Allégade 34
- Hans J, Arbm., Karolineg. 5
- Hans J, Bagersv., Ny Vesterg. 11
- Hans J, Murerarb., Kongehusvej
- Hans M, Vognd., Borgerg. 14
- Hans O, Kommis, A. Collinsvej 32
- Hans P, Arbm., Anna Collinsvej 31
- Hans P, Arbm., Fredericiavej 77
- Hans P, Arbm., Kongebakkevej
- Hans P, Slagtersv., Østergade 18
- Hans R, Restaur., Ribe Landev. 28b
- Hans V, Manufakturist, Haderslevg. 25
- Hanselius, Fabrikarb., Piledamsv. 38
- Hansine, Husbest., Strandvejen
- Harald F, Lagerform., Dalbyvej 7
- Hartvig, Maskinarb., Losbystr. 2
- Harald O, Tømrersv., Stejlbjergallé 6
- Henrik O, Snedkersv., O. Ryesvej 10
- Helene M, Enke, Ahorngade 9
- Henry, Snedker, Skrånten 6
- Henry R, Slagter, Sønderg. 13a
- Henry Th., Kontorist, Ejlersvej 8
- Hilda M K, Buffetjfr., Søndergade 8
- Holger, Fiskehdl., Kikkenborgvej 16
- Holger, Tømrerm., Allégade 37
- Holger, Elektriker, Munkeg. 9
- Hugo, Købmand, Sestvej 51
- Inga, Kontorist, Haderslevg. 25
- Inga K, Husbest., St. t. Hjelms Ml. 4
- Ingeborg, Husbest., Hospitalsb. 24
- Ingeborg, Rentier, Haderslevg. 50
- Ingeborg C, Forst., Dyrehavegrdsv. 2
- Ingvard, Margarinefh., Hollænderv. 15
- Ingvard, Kedelsmed, Nørregad 2
- Jenny J, Seestgade 84
- Jens, Aldersrn., I. Sørensensg. 26
- Jens, Kontorist, Hollændervej 27
- Jens C, Snedkersv., „Fremtiden“, Domhusgade
- Jens E, Medhj., Stejlbjergvej 32
- Jens, Kusk, Langelinie 13
- Jens J, Arbm., Hospitalsgade 7
- Jens P, Arbm., Losbyg. 61
- Jens P, Fiskehdl., Vesterg. 15
- Jens P, Inkassator, Nyvej 10
- Jens P, Slagteriarb., Solvej 6
- Jens P, Aldersrn., Nyvej 7
- Jens P J, Arbm., Losbygade 60
- Jens S, Købm., Østergade 12
- Jensinc, Enke, Losbytoft 4
- Jensine K, Enkefrue, Dyrehavevej
- Jepine, Enkefrue, Vønsildvej 5
- Jeppe Erasmus, Forretningsf., Jernbanegade 26
- Jes C, Aldersrn., Sønderg. 14
- Jes Jessen, Arbm., Adelgade 12
- Johan, Murer., Katrineg. 28
- Johan Aug., Slagtersv., Grønneg. 17

Petersen

- Johan Fr., Arbm., Domhusgade
- Johan P K, Maskinsn., Frydsvej 49
- Johanne, Kontormhj., Bjerggade 23
- Johs. A, fhv. Slagterm., Hospitalsg. 33
- Johs. A, Arbm., Katrinegade 34
- Johs. A, Cigarm., „Sdr. Vang“
- Johs. A C, Gartner, Rosengade 22
- Johs. Chr., Handlende, Østergdsv. 3
- Johs. F, Maskinarb., Læssøegade 45
- Johs. P K, Arbm., Nyvej 2
- Julius, Arbm., Seestvej 107
- Julius, Vejassistent, Fredericiavej
- Julius A, Skibskaptajn, Fredericiav.
- Jørgen Chr., Repræs., Haderslevg. 25
- Jørgen H, Fredericiavej 51
- Jørgen K, Sygehusport., Vesterbrog. 26
- Jørgen N, Textilarb., Stejlbjergallé 30
- Jørgen Th., Fiskeeksportør, Fredericiavej 83
- Kaj, Bankass., Ny Vejlevej 4b
- Kaj, Handelsmhj., Skovbog. 9
- Karen, Enke, Rentrice, Seestgade 24
- Karen, Husbest., Allégade 50
- Karen J, Bogholderske, Mindevej 12
- Karen M, Kontorass., Fredericiav. 91
- Karen M, Serveringsfrk., Klosterg. 6
- Karen, Husbest., I. Sørensensg. 4
- Karen M, Enkefrue, Ny Vejlevej 6fg
- Karna, Husm., Volkertsgade 12
- Karoline, Husejerske, Kralundsg. 8
- Cathrine Fr., Husbest., Losbyg. 17
- Cathrine J, Møllegade 15
- Cathrine M, Enkefrue, Katrineg. 70
- Kathrine, Enke, Seestvej 17
- Kirstine, Syerske, Sestvej 51
- Kirstine, Hjemmeb., Hospitalsg. 3
- Kirstine, Katrinegade 3
- Kirstine, Husbest., Rosengade 2
- Kirstine, Rentrice, Fredensg. 24
- Kirstine, Rentrice, Hvidsminde
- Kirstine K, Enkefrue, Bakkevej 20
- Kjesten M, Helligkorsgade 7
- Knud B, Kontorist, Fredericiavej 33
- Knud O, Styrmand, Sdr. Kongevej 4
- Christen, Mejerist, Mariegade 2
- Kresten, Murer., Lykkegaardsvej 16
- Christen, Tømrer, Bellevuegade 135ba
- Laura J, Kontordame, A. Collinsv. 32
- Laurids K, Bogbinder, Fredericiav. 16
- Laurits, Arbm., Ahorngade 12
- Laurits, Slagteriarb., A. Collinsvej 31
- Laurids P, Købmd., O. Ryesg. 36
- Ludvig, Karetm., Vesterbrog. 35
- Mads, Søgade 43
- Mads G, Portør, Seestgade 6
- Mads M, Murersv., Hollænderv. 6
- Mads P, Montør, Piledamsvej 18
- Mads V, Aldersrn., Seestg. 37
- Maren K, Syerske, St. Jørgensg. 45
- Maren S, Eksped., Strandvejen
- Madsine M, Syerske, Helligkorsg. 17
- Magda J, Eksped., Solvej 6
- Magdalene, Syerske, Sønderg. 8

Forsikringsaktieselskabet **Danske Lloyd** stiftet 1899. Telefon 1714

Filialkontor for Vejle og Ribe Amter Jernbanegade 1 b, Kolding

# MAGASIN SPECIAL

Det førende Hus for Kjoler og Overtøj

## Petersen

- Magnus J, Bankass., Havegade 5
- Magnus L, Kontorist, Søgade 29
- Maren, Enkefrue, Hollændervej 10
- Mariane, Sygeplejerske, Sygehuset
- Margr., Klinikfrk., Fredensgade 24
- Margr., Enke, De gamles Hjem
- Marie Andrea, Enke, De gamles Hjem
- Marie, Arb., Brostræde 3
- Marie, Bryggeriarb., Gramsrolhv. 9
- Marie, Enke, Losbygade 7
- Marie, Frk., Castenskjoldsv. 5
- Marie, Frk., Katrinelystvej
- Marie J, Frk., Haderslevg. 24
- Marie J H, Frk., Aagade 7
- Marie K, Syerske, Fredericiavej 51
- Marie M, Kontorist, Ejlersvej 8
- Marie N N, Losbyloft 8
- Marie O, Detaillist, Buen 2
- Marinus C, Textilarb., Nyvej 14
- Marius M, Arbm., Utponsg. 16
- Marius, Montør, Seestvej 33
- Marius P, Lagerarb., Nyvej 14
- Martin, Arbm., Kikkenborgv. 50a
- Martin, Overportør, Agrupvej 22ao
- Martin Chr., Billedsk., Piledamsv. 66
- Martinus, Medhj., Solvej 7
- Mathilde M, Syerske, Nørreg. 2
- Math. C, Fabriksarb., Slotsgade 20
- Mette, Enke, Nyvej 14
- Mazanti, Tømrm., Læssøegade 4
- Mette, Enke, Industrig. 35
- Mette K, Rentrice, Hospitalsg. 4-6
- Mette M, Enkefrue, Kikkenborgvej 44
- Mette, Syerske, Læssøeg. 11
- Mikkeline, Enkefrue, A. Collinsvej 30
- Nicolaus Buch, Købm., Losbyg. 65
- Niels A R, Arbm., Stejlbjergallé 14
- Niels, Murer., Hvidsminde Mark
- Niels, Aldersrn., Dyrehavevej
- Niels, Arbm., Losbyg. 96
- Niels, Arbm., Rædersvej
- Niels, Blikkensl., Jernbaneg. 21
- Niels Alfr., Gortler, St. Jørgensg. 18
- Niels Chr., Landm., Klosterg. 10
- Niels Chr., Slagtersv., Nybrog. 2
- Niels Cl., Lagerarb., Lykkegrdsvej
- Niels, Medhj., Blæsbjerggade 11
- Niels J, Aldersrn., Losbygade 50
- Niels J, Købmand, Losbygade 89
- Niels L, Medhj., Allégade 37
- Niels M, Kusk, Grønnegade 12
- Niels M, Repræs., Carl Plougsvej 33
- Niels M, Støberiarb., „Gimle“
- Niels P, Portør, Udsigten 9
- Niels P, fhv. Vognm., Losbyg. 12
- Niels P, Aldersrn., Fredericiav. 51
- Niels P, Arbm., Domhusgade
- Nis P, Inkassator, Aagade 7
- Olaf Th. N, Tømrm., Vejrupsg. 14
- Ole, Arbm., Hospitalsg. 45
- Otto Johan T, Direktør, Ny Ldv. 4b
- Otto P, Barberm., Teglgaaardsvej 20
- Ove L, Tjener, Losbyloft 8

## Petersen

- Ove R, Slagteriarb., Kongehusvej
- C T, Lektor, Strandvejen, „Parmo“
- Peter, Aldersrn., „Ravnshøj“
- Peter, Aldersrn., Rendebanen 8
- Peter, Arbm., Bakkevej 22
- Peter, Arbm., Stejlbjergallé 7
- Peter, Arbm., Anna Collinsvej 32
- Peter, Købmand, Haderslevg. 17
- Peter, Rentier, Strandvejen
- Peter, Smedesv., Kirkestiten 3
- Peter, Snedkerforb., Seestvej 26
- Peter, Textilarb., I. Sørensenng. 12
- Peter Alfr., Nybrogade 20
- Peter Anton, fhv. Avlsbr., Ny Kirkegaardsallé
- Peter B, Kusk, Seestvej 52
- Peter Buhl, Maskinarb., Vesterbrog. 43
- Peter Buch, kgl. Vejer og Maaler, Fredericiagade 4
- Peter Chr., Slagterm., Graacksvej 22
- Peter H, Arbm., Seestgrdsvej
- Peter H, Lagerarb., Seestvej 41
- Peter H, Murer., Fredericiavej
- Peter J, Arbm., Frydsvej 16
- Peter J, Montør, Frydsvej 13
- Peter J Arendt, Sagfører, Losbyg. 55
- Peter J, Forretningsbest., Skovbøg. 9
- Peter J, Pladsform, Haderslevvej 30
- Peter K, Maskinarb., Fredericiav. 55
- Peter K, Slagter, Industrig. 29
- Peter L, Arbm., Vesterbrog. 7
- Peter L, Arbm., Vesterbrog. 7
- Peter L K, Snedkerm., Losbystr. 2
- Peter M, Tømrrersv., Søgade 35
- Peter O, Tilskærm., A. Collinsvej 14
- Peter M, Baneform., Floras Allé
- Peter S, Depotarb., H C Petersensv. 10
- Peter S J, Arbm., Allégade 13
- Peder Skou, Organist, Kralundsg. 7
- Peter T, Handelsg., Ny Kirkegrdsallé
- Petra, Enkefrue, O. Ryesg. 46
- Petra, Paalæggerske, Brostræde 3
- Poul M, Urmager, Castenskjoldsv. 12
- Rasmine K, Arb., Langelinie 1
- Rasmus, Smedesv., Hospitalsbakke 16
- Robert E E, Kontorist, Seestvej 71
- Rud. J, Politibetj., Bjerggade 23
- Sigfred B, Snedkersv., Toppen 2
- Sigurd, Arbm., Nybrogade 52
- Sigvard, Bagersv., Vennegade 14
- Sofus K, Former, Schjærringv. 12
- Steffen, Bødkersv., Losbygade 45
- Sænd Aa., Elektr., Klosterg. 18
- Svend Aa., Mcjerist, Tværvej
- Svend Aa., Tømrrersv., Bakkevej 22
- Søren, Bogholder, Haderslevg. 30
- Søren, Automobilhdl., Vonsildvej
- Søren H, Restaur., Sønderg. 13a
- Søren J, Pensionist, Rosengade 7
- Søren M, Arbm., Belvedere
- Søren V, Savskærer, Blæsbjergg. 26
- Sørine, Syerske, Dalhyvej 19
- T L C M, Maskinpasser, Losbyg. 63

**Conrad Andersen**

**assurerer alt!**

**Peter Knaks Eftgr. (Carl Petersen) Telefon 438**

Færdigt Sengetøj og Sengelinned

**Petersen**

- Theodor, Arbm., Bakkevej 24
- Theodor, Slagterm., Toppen 6
- Thomas, Handelsm., Losbyg. 58
- Thomas, Aldersrn., Ejlersvej 8
- Th., Havebruger, Dyrehavevej 150
- Th. Ottinius, Arbm., Gøhlmannsvej 34
- Torkild C, Bibliotekar, Helligkorsg. 18
- Thorvald, Fabrikant, Haderslevg. 40
- Thue, Rosengade 4
- Ulrik, Tømrersv., Hospitalsg. 21
- Valdemar, Hotelkarl, Helligkorsg. 1
- Vibekka A, Frk., Losbystr. 2
- Vibekke, Kassererske, Fredericiav. 75
- Viggo, Arbm., Katrineg. 21
- Vilhelmine, Enke, Seestvej 26
- Wiggo, Restaur., Mazantigade 24
- Vilh. A, Arbm., Bjerggade 23
- Walthor D L, Købm., Katrineg. 51
- William, Bestyrer, Losbyg. 89
- Peterson, C A, Arbm., Sogade 7
- Petzke, Albert, Værkf., Hollændervej 14
- Peyrath Jensen, Oscar, Stenh., Seestv. 35
- Pharao, Edith, Husbest., Vonsildvej
- Phillipsen, Chr., fhv. Arbm., De gl. Hjem
- Hans, Aldersrn., Seestgade 74
- Piening, H A L, Skræder, Sogade 59
- Pihlmand, Hjalmar, Arb., Skrænten 9
- Niels W, Arbm., Allégade 23
- Pippenbring, Arth., Blikkensl., Dalbyv. 41
- C L H, Blikkenslagersv., Marieg. 16
- Ejnar L, Blikkenslagersv., Marieg. 16
- Jens E, Typograf, Mariegade 16
- de Place, Vilh., Arbm., Ny Østergade 2
- Plaetner, Edith, Fotograf, Jernbaneg. 36
- Platz, Hans J, Lagerarb., Agrtrupvej 7
- Plinussen, M. Arbm., Borgerg. 11
- Poblotzki, Clara, Ordenssøster, Katrinegade 9
- Poder, Karen, Kassererske, Domhusgade, „Fremtiden“
- Niels Nielsen, Pensionist, Domhusg.
- Pol, Carl, Snedker, Skolegade 11
- Polenz, Frederik, Musiker, Jernbaneg. 54
- Popp, A C, Herreckviphdl., Sønderg. 12
- M D, Købmand, Søndergade 12
- Pors, Chr., Rentier, Aalykkegade 21
- M Th., Lagerarb., Allég. 46
- Poulin, Chr. S, Bankass., Ejlersvej 24
- Poulsen, Aage, Tømrersv., Seestg. 44
- Alfred, Incassator, Hollænderv. 17
- Anders, Medhj., „Solvang“
- Andrea, Enkefrue, Industrifg. 7
- Andreas F T, Textilarb., Vonsildvej
- Ane M, Aldersrn., De gamles Hjem
- Anker, Arbm., Brændkjær Udsigt
- Aug., Murerm., Levisonsvej
- Augusta, Frue, Allégade 19
- Bine Chr., Enke, Vonsildvej
- Chr. C, Rentier, Mindevej 2
- Carl A, Murersv., Frydsvej 9
- Carl Chr. S, Maler, Jernbaneg. 19
- Ejnar, Tømrer, Belvedere
- Erik S, Barber, Teglgardsvej 20

**Poulsen**

- Florentine, Enkefrue, Blæsbjergg. 22
- Hans, Bager, Brostræde 4
- Hans Chr., Arbm., Sogade 17
- Hans O, Bankass., Ejlersvej 5
- Hans P, Tømrer, Seestgade 15
- Hans S, Dropskoger, Nørreg. 44
- Hansine, Blokkeske, Industrifg. 39
- Harry, Arb., Katrineg. 35
- Helmuth O, Kommis, Castenskjv. 8
- Holger, Købmand, Castenskjoldsvej 8
- Ingeborg, Enkefrue, Allégade 40
- Ingeborg, Eksped., Mazantig. 22
- Inger, Eksped., Østergade 20
- Jacob, Arbm., Bjerggade 33
- Jacob, Stationsbud, Ejlersvej 3
- Jens, Arbm., Losbygade 24
- Johan J, Maskinm., Bjerggade 15
- Johannes, Bud, Industrifg. 7
- Jørgen, Arbm., Losbygade 98
- Knud, fhv. Arbm., De gamles Hjem
- Magdalene L, Enke, Alfavej 6
- Margr. S, Medhj., Markdannersg. 11
- Maria, Kassererske, Teglgardsvej 18
- Marinus, Lagerarb., „Gimle“
- Marinus, Bogholder, Seestvej 1
- Martin, Arbm., Allégade 8
- Max E H, Tømrer, Domhusg.
- Niels, Vaskeræjer, Piledamsv. 61
- Niels O, Købm., Grønningen 1
- Ninna C, Sygeplejerske, Sygehuset
- Nis J, Arbm., Nørregade 26
- Olga, Bestyrerinde, Østergade 17
- Peter, Murerarb., Haderslevg. 49
- Peter Chr., Arbm., Krathaveg.
- Petra, Bestyrerinde, Rendebanen 10
- Poul, Bancarb., Aagade 23
- Poul, Murerm., Haderslevg. 63 a
- Poul A, Arbm., Bjerggade 41
- Poul F, Arbm., Allégade 40
- Poul P, Sadelmagersv., Nørregade 44
- Poul U, Vognmd., Gl. Kongevj
- S, Arbm., Helligkorsg. 19
- Svend Aage, Bager, Østergade 11
- Svend Aage, Forretningsf., Agrtrupv. 14
- Sønke D, Arbm., Havnebol. 1a
- Søren A S, Slagter, Teglgardsvej 18
- Søren Chr., Arbm., Haderslevg. 57
- Therkild H, Avisbruger, Vesterg. 13
- Viktor, Mekaniker, Nørregade 46
- Viktor E, Montør, Udsigt 20
- Villy, Mekaniker, Seestgade 14
- Poulsen, Erik, Arbm., Belvedere 61
- Prahl, Viggo, Arbm., Petersholm
- Chr., Mejerikarl, Seestvej 52
- Prinds, Chr. M, Husbest., Fredericiavej 2
- Printzlau, A F, Mazantigade 2
- Przibylla, Martha, Sygepl., Domhusgade, St. Hedvigs Klinik
- Præstø, Ejler, Prokurist, Haderslevg. 25
- Pugh, Ingeborg, Damefrisørinde, Losbygade 37

Telefon 441 **TYGE THYGESEN** Losbyg. 65

(tidl. C. L. Schmidts Ejendom). Kul, Koks, Cinders, Briketter, Pind, Brænde og Tørv leveres overalt til billigste Dagspris.

**DANSK ANDELS LIVSFORSIKRINGSSLELSKAB KOLDINGHUS**

Jernbanegade 41

Telefon 300

**Q**

- Quist, Ane M H, Husm., Hospitalsb. 22  
 — Else M, Rosengade 2  
 — Marie, Enke, Rosengade 2  
 — Søren, Rentenyder, Grønneg. 15

**R**

- Raarup, Ejner, Murer, Seestgrdsvej  
 — Jens P, Elektriker, Krathaveg.  
 — N H, Bagersv, Dyrehavevej 154b  
 — Peter K M, Mejerist, Alfavej 2  
 — Sofus, Tømrerm., Grønnegade 18  
 — Søren, Murerm., Seestvej 155  
 — Søren, Husejer, Kirkestien  
 Raben, Hans P, ps. Lærer, Seestgade 52  
 — Hans Peter, Værkfører, Piledamsv. 51  
 Rager, Eivind H S, Læge, St. Jørgensg. 47  
 Rambøll, Viggo J, Lærer, Grønningen 3  
 Ramsing, Christine, Enke, Søgade 8  
 — Sv. Au., Manufakturist, Skovbog. 9  
 Ransby, Johan, Landm., Kristinesminde  
 Rasch, H V, Rentier, Bjerggade 38  
 — Vald., Musiker, Industrilg. 9  
 Rask, Anna J, Enke, Vonsildvej  
 Rasmussen, Aage, Lagerforv., Hospitg. 29  
 — Aage B, Montør, Parcelvej 36  
 — Adolf, Smedesv., Klostergade 27  
 — Adolf, Pensionist, Munkegade 1a  
 — Aksel, Malersv., Nyvej 6  
 — Aksel Chr., Cigarhld., Jernbaneg. 48  
 — Aksel, Smedesv., Munkegade 1a  
 — Aksel G, Arbm., Allégade 5  
 — Aksel M. Væver, Brændkjær Udsigt  
 — Alfr. J, Entreprenør, Hospitalsb. 13  
 — Anders, Arbm., Nyvej 6  
 — And., Maskinarb., Brændkjærg. 25  
 — Andr. V, Maskinarb., Villagade 5  
 — Ane K, De gamles Hjem  
 — Anna, Elev, Sygehuset  
 — Anna, Enkefrue, Langelinie 7  
 — Anna C, Renrice, Vejlevej 45c  
 — Anna K, Teglgardsvej 8  
 — Anna K, Kogejomfru, Mazantigade 8  
 — Anne M, Syerske, Agtrupvej 37  
 — Anna M, Syerske, Allégade 48  
 — Arne Th., Chauffør, Grønningen 10  
 — Arthur, Spinder, Seestvej 3  
 — August F, Mejerist, St. Jørgensg. 8  
 — Augusta, Enkefrue, Katrineg. 23  
 — Barbara, Enkefrue, Ny Vestergade 11  
 — Bothilde M K, Tilskærer, Grønneg. 11  
 — Carla Stühr, Sygepl., Sygehuset  
 — Karl, Maskinarb., Schjørringsvej 3  
 — Carl E, Medhj., Fredericiavej 39  
 — Carl G, Partikul., Hospitalsbakke 24  
 — Carl J, Arbm., Losbyg. 60  
 — Carl R, Portør, Stejlbjergallé 24  
 — Carl P, Barber, Kongebakkevej  
 — Carlo, Kommis, Marcus Allé 26  
 — Chr., Arbm., Klostergade 20  
 — Chr., Murer, Gramsrolhv. 1  
 — Chr. A A, Væver, Brændkjær Udsigt

**Rasmussen**

- Kristian E, Arbm., Blæsbjergg. 21  
 — Chr. L, fhv. Politibej., Katrineg. 100  
 — Chr. O, Væver, Agtrupvej 1  
 — Christiane O W, Husm., „Ravnshjerg“  
 — Eduard, Handelsagent, Teglgdrsv. 2  
 — Egon G, Arb., Villagade 5  
 — Ejner, Medhj., Søgade 4  
 — Ejnar, Mølleriarb., Sønderg. 15  
 — Ejnar Th. Toldass, O. Ryesvej 34  
 — Ejnar V, Inspektionsbtj., Karolineg. 6a  
 — Ejner V, Arbm., Carl Plougsvej 34  
 — Elisabeth, Syerske, Nyvej 6  
 — Emil B, Arbm., Hospitalsbakke 184b  
 — Ester, Kassererske, Mindevej 14  
 — Ferdinand J W, Chauffør, Solvej 10  
 — Frederik P, Snedkersv., Stejlbj. allé 7  
 — Frederik H, Arrestforv., Domhuset  
 — Frode, Havnearb., Seestg. 37  
 — Gertrud M, Enkefrue, Agtrupvej 37  
 — Gudrun R, Kontorist, Vejrupsgade 18  
 — Gunnar, Bagersv., Seestgade 44  
 — Gustav, Repræs., Gøhlmannsvej 33  
 — H P, Kærtm., Seestvej 79  
 — Hanne D, Lærerinde, Ahorngade 11  
 — Hans J, Arbm., „Jowa“  
 — Hans J, Købmand, Blæsbjergg. 25  
 — Hans L, Repræs., Losbygade 58  
 — Hans P, Overpakk., Fredericiav. 41  
 — Hans P, Tømrersv., Carl Plougsvej 2  
 — Hans V, Overinsp., Jernbaneg. 28  
 — Herman J, Ølkusk, Agtrupvej 33  
 — Holger, Kontorist, Vejrupsgade 18  
 — Ingrid, Enkefrue, Stejlbjergallé 6  
 — Jacob, Malersv., Frydsvej 19  
 — Jens, Arbm., Dyrehavevej 150  
 — Jens, Banerab., Strandvejen  
 — Jens Chr., Trafikass., Nybrog. 38  
 — Jens Chr., Vaskeriejer, Klosterg. 21  
 — Jens J, Trafikkontr., Dalbyvej 15  
 — Jens M, Medhj., „Ravnshjerg“  
 — Jens M, Skibstømrer, Allégade 34  
 — Jens, fhv. Økonom, Mindevej 14  
 — Joh. Fr., Arbm., Mariegade 6  
 — Johanne M, Viktualiehdl., Losbyg. 37  
 — Joh. C, Købmd., Marcus Allé 26  
 — Johs. M, Arbm., Østergårdsvej 13  
 — Jørgen, Murer, Ribe Landevej  
 — Jørgen A, Pottemagerm., Parcelvej 36  
 — Jørgen P, Arbm., Hospitalsg. 17  
 — Kaj P, Havnearb., Vesterbrog. 18  
 — Christen M, Malerm., Losbyg. 87  
 — Knud, Snedkersv., Mariegade 22  
 — Knud P, Chauffør, Jernbaneg. 38  
 — Laurids, Forvalter, „Lykkebo“  
 — Laurids Fr., Repræs., Haderslevg. 48  
 — Maren, Enke, Lindegade 18  
 — Marie, Syerske, Katrinegade 2  
 — Marinus I, Slagteriarb., Vejrupsg. 18  
 — M R, Snedkersv., „Arnen“, Vonsildvej  
 — Marius K, Arbm., Schjørringsvej 3  
 — Martin, Ledvogter, Sønderg. 11  
 — Mary, Telefonistinde, Vesterbrog. 12  
 — Mary K, Husbest., Fredericavej 97

**Kolding Tapet- og Farvehandel**

Karl Kristensen • Telefon 1660  
 Helligkorsgade 22 (lige for Slotsgade)

# „Koldinghus“ Margarinen uden Oliesmag

Telefon 1407

## Rasmussen

- Mathias, Fyrpasser, Havnebol. 5 c
- Meta B L S, Kellerske, Grønnegade 11
- Mette K. Strickerske, Katrineg. 66
- Morten, Væverm., Vonsildvej
- Niels, Arbm., Søgade 4
- Niels, Arbm., Søgade 1
- Niels, Arbm., A. Collinsvej 19
- Niels, Købm., Blæsbjerggade 29
- Niels H, Snedkersv., Mariegade 20
- Niels Magnus, Tømrersv., Udsigten 23
- Niels Sørensen, Seestgade 66
- Oluf, Tømrerm., Mariegade 1
- Oskar Kr., Arb., „Jowa“
- Otto J T, Typograf, Blæsbjergg. 35
- R, Branddirektør, Dyrehavegrdsv. 14
- Peter Chr., Arbm., Losbygade 79
- Peter Chr., Tømrersv., Nyvej 6
- Peter J, Arbm., Teglgdsv. 8
- Peter V, Cigarm., Stejlbjergallé 6
- R Lindb., Grdejer, Lykkegrdsvej
- Rasmus P, Partikul., Seestgade 49
- Rasmus, Skrædersv., Grønnegade 7
- Rasmus A, Postbud, Frydsvej 3
- Rasmus H, Cigarhdl., Domhuset
- Rasmus P, Arbm., Skrænten 11
- Sigrid A, Damefrisørinde, Østerg. 4
- Solus P, Skomager, Fredericiav. 47
- Svend Aa., Sadelmagerl., Stejlbjergallé 6
- Sv. Aa., Væver, Seestvej 3
- Sv. Aa., Mekaniker, Bjergg. 25
- Svend G H, Fiskehdl., Blæsbjergg. 27
- Søren, Gartner, Gl. Kongevej
- Søren A, Bagersv., Seestgade 44
- Sørine J, Husbest., Agtrupvej 45
- Thorv., Købmand, Adelgade 15
- Viggo, Eksped., Adelgade 4
- William, Væver, Ribe Landevej 29c
- Rathmann, Chr., Propr., Castenskjv. 9
- Rauer, Chr., fhv. Grdejer, Alfavej
- Ravn, Adoll, Arbm., Vonsildvej
- Anna M, Enke, De gamle Hjem
- Anc B, Enkefrue, Dalbyvej 36
- Anna M H, Rentenyder, Piledamsv. 25
- Bodil K, Rentenyder, Grønnegade 2
- Carl A, Malerm., Ny Vejlevej 4b
- Christiane, Enkefru, Lykkegaardsv. 26
- Christine, Eksped., Seestg. 62
- Else Marie, Enke, Læssøegade 45
- Gunnar, Assistent, Haderslevg. 42
- Hakon, Tømrer, Losbygade 104
- Hans Chr., Købm., Helligkorsg. 16
- Hans J Ø, Kabellægger, Hospitalsb. 4
- Hans J, Sadelm., Vonsildvej
- Henrik, De gamle Hjem
- Henry A, Maskinarb., Mariegade 14
- J D, fhv. Lokomotivf., Vandværksv. 6d
- Johs. M, Arbm., Ny Østerg. 11
- Jørgen, Assurandør, Haderslevg. 42
- Karen M, Agtrupvej 45
- Laue, Rentier, Vonsildvej
- Laurits I, Staldforp., Dalbyvej 36
- Laurits P, Murersv., Marieg. 14
- Maren K, Husass., Vestergade 14

## Ravn

- Margr., Enkefrue, Domhusg. 16 L
- Marie Kj., Arb., Blæsbjergg. 2
- Martin M, Restaur., Blæsbjergg. 4
- Morten M, Lagerforv., Borgergade 5
- Niels, Bagersv., Agtrupvej 13
- Niels, Handelsm., Losbygade 104
- Nielsine, Vaskeriarb., Frydsvej 36
- Thorkild, Kontorist, Agtrupvej 50
- Wilhelm, Arbm., H/S Højvang
- Ravnholt, Axel, cand. pharm., Agtrupv. 51
- J O. Murerm., Lykkegrdsvej
- Ravnkjær, Johanne, Enke, De gl. Hjem
- Favnshæk, Anton I, Arb., Fredericiav. 30
- Rebsdorff, A P, Købm., Læssøegade 7
- Reddersen, John, Musiker, Kikkenbv. 34
- Redsted, Agnes, Frue, Lykkegrdsvej
- Refsholm, Henry, Kontorist, Krathavev.
- Reggelsen, A B, Arb., St. Jørgensg. 2
- Reimann, Th., Arbm., Østergaardsv. 17
- Reimer, Elna, Frøkontrolass., Slotsstr. 2
- Reimertz, Ane, Enkefrue, Fredericiav. 3
- Reimerts, Jens, Arbm., Gramsrolighv. 7
- Reitzel, C, Enke, Gøhlmannsvej 54
- Repholtz, Ernst, Bankass., Læssøeg. 15
- Ribe, Alma, Arb., Fjordvang
- Henry J M, Chauffør, Fjordvang
- Laurine, Husm., Fjordvang
- Richardt, Johanne Marie, Syerske, Losbygade 4
- Richen, Johan, Repr., Ny Vestergade 2
- Riis, Halvor, Kommis, Parcelvej 18
- Oscar, Optiker, Sønderg. 13b
- Riisberg, Thora, Avisbud, Allégade 28
- Risdahl, Minna K, Sygepl., Haderslevg. 20
- Ritter, Christiane, Frue, Losbygade 58
- Røbsted, Alf F, Stenhugger, Jernbaneg. 50
- Rodahl, Henny E, Frk., Hospitalsbk. 29
- Roed, H H, Gasflæser, Hospitalsb. 22
- Ketty W, Telefonistinde, Agtrupvej 13c
- M L, Inspektør, Agtrupvej 13c
- Roesen, J M, Provst, Haderslevg. 36
- Roest, Georg, Medhj., Fredericiavej 24
- Magnus H, Arrestbetj., Domhuset
- Roggenbuck, Maria, Sygepl., Domhusg. St. Hedvigs Klinik
- Rohde, Fr. C, Skrædersv., Bjerggade 11
- Ingeborg, Enkefrue, Teglggaardsv. 14
- Rokkedal, A, Murersv., O. Ryesg. 14
- Rolff, Chr., Arb., Gramsrolighv. 7
- Rolvér, P, Bogholder, Ejlersvej 32
- Theodor, Arkitekt, Losbygade 71
- Roos, Alb. M, Tekstilarb., Nyvej 8
- Hans K N, Textilarb., Langelinie 10
- Jacobine, Enke, Dalbyvej 1
- Roschmann, Mathilde, fhv. Jordem., Blæsbjerggade 8a
- Viggo, Barbersv., Udsigten 24
- Rose, Augusta, Enkefrue, Katrineg. 96
- Robert V, Maskinsn., Frydsvej 53
- Rosenberg, Anna, Enkefrue, Roseng. 11
- Anna, Enkefrue, Axeltorvet 2a
- Chr., Arbm., Bjerggade 24
- Jac., Købmand, Hospitalsbk. 26

Forsikringsaktieselskabet **Danske Lloyd** stiftet 1899. Telefon 1714

Filialkontor for Vejle og Ribe Amter Jernbanegade 1 b, Kolding

# MAGASIN SPECIAL

Det førende Hus for Kjoler og Overtøj

- Rosenberg  
 -- Sofus, Lagerforv., Marcus Allé 24  
 Rosenby, Kjerstine, Enke, De gl. Hjem  
 -- Oda, Eksped., A. Collinsvej 31  
 -- Ole, Malerm., A. Collinsvej 31  
 Rosendahl, Alfr., Fuldm., Skovlækvej. 2  
 -- Anna R, Enkefrue, Haderslevg. 54  
 -- Chr., Mælkehdl., Vesterbrog. 57  
 -- Karoline, Enkefrue, Vesterbrog. 57  
 -- Marie, Enke, Villagade 12  
 Rosenkilde, Anna D, Rentrice, Roseng. 6  
 -- Chatrine, Enke, Parcelvej 34  
 Rosenkrands, Johan N, Væver, Søgade 29  
 -- Peter, Væverm., I. Sorensensg. 13  
 Rosenstand, Elisabeth, Lærerinde, Fredericiavej 31  
 -- Ida V, Enke, Solvej 7  
 -- Leif, Assistent, Solvej 7  
 -- Wilhelmine, Lærerinde, Castenskiv. 21  
 Rosenvinge, Henrik Chr., Læssøeg. 17  
 Rossau, Henry, Chauffør, Hollænderv. 27  
 -- Jørgen C, Brøndgr., „Ravnshjerg“  
 -- M, Enkefrue, „Solvang“  
 Rossen, Ejnar, Læge, Jernbaneg. 35  
 -- Evald, Købmd., „Solvang“  
 -- Jes P Edv., Læge, Jernbaneg. 35  
 -- Jørgine J, Husbest., Charlottenlv. 3  
 Rossten-Hansen, Hans, Prok., Seestvej 9  
 Rossdahl, Oluf, Postkontr., H. C. P.vej 7  
 Roth, Adolf, Slagtersv., Østerg. 8  
 -- J P, Arb., Østerg. 8  
 Rothkugel, Poulina, Sygepl., St. Hedvigs Klinik  
 Roued, Elene, Hospitalsgade 4-6  
 Rudbæk, Anna K, Dyrehavevej  
 -- Ejnar, Arb., Langelinie 14  
 -- Hans K, pens. Lærer, Udsigten 19  
 Rudbech, Hansine N, Kont., Nybrog. 44  
 -- Peter H, Gæstgiver, Sønderg. 13c  
 -- Valborg, Detailhdl., Nybrog. 44  
 -- Jørgen, Medhjælper, Udsigten 9  
 -- Markus Chr., Bryggeriarb., Udsigten 9  
 Rudebæk, Chr. J, Arb., Hospitalsg. 45  
 Rudolph, A S, Rutebilejer, Læssøeg. 36  
 -- Chr., Kommis, Læssøegade 36  
 -- Henrette, Enkefrue, Haderslevg. 16  
 -- Kathrine, Enke, Haderslevg. 27  
 Runager, Johs., Hjelpearb., Losbyg. 97  
 Rysbjerg, Chr., Arb., Allégade 25  
 Rødsgaard, Viggo A, Arb., St. Jørgg. 39  
 Røndhjerg, Erhardt, Maskinarb., Kikkenborgvej 50  
 -- Jørgen V, Fyrhøder, C. Plougs. 30  
 -- O, Tømrersv., Mazantig. 22  
 Rønland, Jensine, Rentrice, Allégade 17  
 Rønning, Leif, Tømrersv., Skoleg. 4  
 Røtkjær, Sigurd Ø, Bankfuldm., Frederv.  
 Sandager, Aage, Arb., Spølrundevej 83  
 -- Jes J L, Arb., Spølrundevej 83  
 Sandbæk, Laurids, Fiskehdl., „Jowa“  
 Sandholdt, Dorthea, Enke, Nybrogade 18  
 -- H K, Lærer, O. Ryesvej 10b  
 -- Kristian, Seestvej 26  
 -- P, Snedkerm., Seestvej 26  
 Sangild, Søren J H, Forretningsf., Lykkegaardsvvej  
 Sarlov, Heinr. P, Barberm., Hospitalsg. 2  
 -- Marinus, Malersv., Hospitalsgade 3  
 -- Martin A, Murerm., Hospitalsg. 5  
 -- Michael J, Skomagerm., Piledamsv. 67  
 -- Morten, Agent, Agrupvej 6  
 Sarup, Børge, Forretningsf., Aalykkeg. 31  
 Sau, Aage, Montor, O. Ryesg. 26  
 Saugmann, Ellis, Potteng., Fredericiav. 2  
 Schack, H N, Blikkenslagerm., Blæsbjg. 1  
 Schachner, Thure W, Isenkr., Fredv. 16  
 -- Marie C, Mælkehdl., Slotsgade 10  
 Schaleck, Jens C, Bødkersv., „Sdr. Vang“  
 -- Karl, Savværksarb., Allégade 19  
 -- Sigurd, Kusk, Floras Allé  
 Schade, Frederik, Rentier, Lykkegrdsv. 2  
 Schack, A V, Blikkensl., Utzonsg. 4  
 Scharnowsky, Anna M, Frk., Grønneg. 1  
 -- Karen, Frue, Grønnegade 1  
 Scheffer, Olga, Husbest., Blæsbjergg. 34  
 Schelde, Anna M C, Enke, Sestgade 7  
 -- Hans, Rentier, Belvedere, Dyrehavevej  
 Schellerup, Karen, Lindegade 8  
 Sehested-Nielsen, Maskinsætter, Uds. 30  
 Scheuer, A V, fhv., Lagerfm., Lindeg. 17  
 -- Karen Marie, Enke, Lindegade 17  
 Schibler, Angelica, Vestergade 17  
 -- Carla M, Kurvehdl., Vesterg. 17  
 -- Fr. J, Røgmand, Allégade 12  
 -- Gerda C, Allégade 12  
 -- Richard, Repræs., Ny Vesterg. 12  
 Schierup, Peter A, Eksped., Lykkegv. 18  
 -- Ragnhild, Kontordame, Lykkegrdsv. 18  
 Schilthauer, Johanne M, Enke, Frydsv. 22  
 Schjern, G C, Bogb., Aalykkegade 18  
 -- M, Typograf, Aalykkegade 18  
 -- Villy, Sølvsmed, Losbyg. 93  
**Schæffer, V., Bogtrykker**  
 Schjøtz-Pedersen, Adelh., Vulkanisør, Brændkjærgade 19  
 -- Alfred, Tømrersv., Kikkenborgv. 14a  
 -- Bertel, Smedesv., Brændkjærg. 30  
 -- Mathilde, Frk., Axeltorvet 4  
 -- Peder J, Arb., Kikkenborgv. 14 a  
 -- Søren, Tømrersv., Kikkenborgvej 18  
 Schlegel, Evald, Cigarhdl., Haderslevg. 19  
 -- Frants, Malersv., St. Jørgensg. 45  
 -- Henrik I, Snedkerm., Industrifg. 6  
 Schleimann, Carl O, Toldmhj., Harths Allé 12  
 Schleisner, G E, fhv. Distriktslæge, Fredericiavej 8  
 Schlünsen, Alfr., Musiker, Seestg. 9a  
 -- Jørgen, Somand, Seestgade 9a  
 Schmidt, Agnes, Arb., Brostræde 2

## S

- Sager, Otto A, Lagerm., Volkertsgade 14  
 Salling, Kirsten M, Enke, De gl. Hjem  
 Salversen, Georg A, Bagersv., Nyvej 5  
 Sams, Nicolaj P, Kontorist, Ny Vesterg 12

Telefon 441 **TYGE THYGESEN** Losbyg. 65

(tidl. C. L. Schmidts Ejendom). Kul, Koks, Cinders, Briketter, Pinde, Brænde og Tørv leveres overalt til billigste Dagspris.



## Conrad Andersen

### assurere alt!

## Schmidt

- Alfr. N, Maskinarb., Galgebjergv. 19b
- Alfr. P, Pottemager, Mazantig. 18
- Andr., Bryggeriarb., Østerg. 21
- Andreas Chr., Grdejer, Haderslevvej
- Anna C, Ketlerske, Mariegade 28
- Anna, Enke, Rendebanen 6
- Anna, Fru, Rendebanen 5
- Anna, Kontorass., Klostergade 15
- Anna, Kontorist, Mariegade 17
- Anna M M C, Enke, Industriflg. 39
- Anna Magd., Hush., Seestgade 11
- Anna Margr., Frk., Slotsgade 13
- Anna Margr., Husm., Slotsgade 13
- Anna M, Enkefrue, Mariegade 28
- Anna Marie, Haderslevg. 51
- Anna V, Rentrice, Nybrogade 12
- Anna M, Aldersrn., Dyrehavev. 147 f
- Arendt B, Detaillist, Gøhlmannsv. 110
- Arendt N, Slagterm., Sønderg. 18
- Arnold L P, Eksped., Katrinegade 21
- Aug., Arbm., Ny Vejlevej 7 f
- Bruno, Linicer, Piledamsv. 22
- Karl J, Arbm., Gøhlmannsv. 106
- Carl L, Skrædersv., A. Collinsvej 22
- Karl S, Arbm., Hospitalsgade 13
- Caroline, Enke, Ejlersvej 34
- Cecilie, Enkefrue, Læssøegade 9
- Chr. A L, Bankkasserer, Sønderg. 25
- Chr., Bagersv., Adelgade 19
- Chr. H, Pakhusarb., Agtrupvej 58
- Chr. Peter, Hospitalsg. 1-6
- Chr. J, Postbud, Marieg. 17
- Chr., Chauffør, Kikkenborgvej 4
- Chr. L, Savskærer, Møllegade 9
- Chr. M, Arbm., Borgergade 11
- Chr. N, Kriminalheltj., Charlottenlv. 28
- Chr. T, Købm., Haderslevvej 5
- Christine, Syerske, Karolinegade 7
- Christine M, Enke, Seestgade 34
- Krestine M, Husbest., Haderslevg. 50
- Kristoffer, Havnearb., Allégade 41
- Dagny, Husbest., Seestvej 1
- Ebbe S, Jernbaneass., Seestvej 69
- Doris K, Aldersrn., Belvedere
- Ejnar H, Savsk., Bakkevej 38
- Ejler, Jernbaneass., Aalykkegade 13
- Erik, Kommis, Agtrupvej 42
- Ester M N, Syerske, Dalbyvej 15
- Franz R, Lagerforv., Agtrupvej 5b
- Frederik L, Arbm., Grønnegade 10
- Frode, Tømrer, Agtrupvej 42
- Georg E V, Slagterm., Nørregade 28
- Gustave, kgl. Kolletrice, Sønderg. 10
- Hans, Kommis, Klostergade 15
- Hans H, Bager, Hollændervej 13
- Hans M, Arbm., Vejrupsgade 12
- Hans P, Arbm., Iver Sørensensg. 3
- Hans P, Arbm., Bjerggade 6
- Hans S, Kontorist, Dyrehavegrds. 12
- Hans Simonsen, Aldersrn., Nyvej 1
- Helga, Eksped., Adelgade 19
- Holger V, Købmd., Fredericiav. 22
- Ilugo, Kontorist, Fredericiav. 81

## Schmidt

- Hulda D, Fotograf, Helligkorsg. 16
- Inger, Buffetjomfru, Axeltorvet 2a
- Iver H, Rentier, Fredericiavej 95
- J H, Pakhusform., Mindevej 4
- Jacob, Kobbersmedesv., H/S Sdr. Vang
- Jacob A, Blikkenslv., H/S Sdr. Vang
- Jens H, Frugthdl., H/S Nordhøj
- Jens J, Snedkersv., Piledamsv. 27
- Jens P, Arbm., Bjerggade 6
- Jens P, Kusk, Allégade 8
- Jeppe J, Murer., Klostergade 15.
- Jeppe P, Aldersrn., Carl Plougsv. 52
- Jes, Arbm., Agtrupvej 58
- Johan H, Arbm., Gramrolighv. 7
- Johan J, Smed, Agtrupvej 35
- Johanne, Enke, Haderslevg. 51
- Johanne, Kolletrice, Sønderg. 10
- Johanne M, Stejlbjergallé 21
- Johanne M, Enkefrue, Seestgade 70
- Johs. C, Baneform., Levisonsvej
- Johs. M, Sadelmagersv., Blæsbjg. 29
- Josef N, Tømrersv., Nørregade 12
- Jørgen, Kreaturhdl., Ribe Ldv. 27a
- Chresten, Skræderm., Haderslevg. 28
- M N, Møllebygger, Dalbyvej 15
- Magnus N, Tømrersv., Dalbyvej 32
- Maja S, Enke, Fredericiavej 81
- Marie K, Telefonistinde, Læssøeg. 9
- Marie M, Enkefrue, Seestgade 60
- Marie V, Ejlersvej 34
- Marinus, Tekstilarb., Agtrupvej 1
- Martin, Arbm., Kikkenborgvej 38 a
- Martin, Arbm., Kikkenborgv. 38a
- Mary K, Frk., Gøhlmannsv. 110
- Mathias J, Eksped., Carl Plougsv. 52
- Mette M, Tekstilarb., Søgade 39
- N J, Købmand, Dyrehavegrds. 8
- Niels B, Arbm., I. Sørensensg. 1
- N Boysen, pens. Stationsf., Seestvej 1
- Niels Chr., Murer., Dalbyvej 22
- Niels J, Gadefejler, Langelinie 23
- Niels J W, Direktør, Fredericiavej
- Niels P, Lagerforv., Sdr. Kongev. 4
- Nis G, Malerm., Ejlersvej 32
- Oskar E, Malerm., Haderslevg. 29
- Oskar V, Mælkehdl., Haderslevg. 2
- Otto, Ekspeditionschef, Fredericiav. 81
- Peter, Købmand, Rendebanen 11
- Peter P, Arbm., Agtrupvej 8
- Peter P, Bestyrer, Loshvlgade 106
- Rasmus N, Købm., Haderslevg. 52
- S P, Overportør, Dyrehavegrds. 24
- Sigfred M, Købm., Kikkenborgv. 2
- Simon, Arbm., „Nordvang“
- Sofie M, Bagerske, Adelgade 19
- Søren J, Snedkersv., Agtrupvej 62
- Søren N, Typograf, Gramsrolhv. 3
- Thyra M, Kassererske, Haderslevg. 52
- Valdemar, Eksped., Lykkegaardsv. 18
- V, Detaillist, Agtrupvej 42
- Viggo P, Maskinarb., Kirkevej 23
- Villy, Mekaniker, Kikkenborgvej 38

# Kolding Dampvaskeri - Kolding Kur-Badeanstalt

Haderslevgade 12-16

- Schmidt-Damkjær, Marie E, Viktualiehdl., Søndergade 28  
 -- Nielsen, Carl, Repræs., Vosildvej  
 Schnack, Kirstine, Køkkenchef, Jernbanegade 54  
 Schnegelsberg, Johanne, Husbest., Helligkorsgade 14  
 Schneider, Charles N P, Kontorist, Piledamsvej 4  
 Schnoor, G, Chauffør, Klosterg. 9  
 -- Karl, Sømand, Klosterg. 9  
 -- Povl F, Lagerarb., Hollænderv. 25  
 -- Johanne, Enkefrue, Ny Vestergade 1  
 -- Marie, Arb., Kirketorvet 6  
 -- Peter C, Handelsmd., Belvedere  
 Schnohr, Hjalmar B, Karetmagersv., Iver Sørensensgade 13  
 -- V H L, Karetm., Ny Østergade 4  
 Snoer, Johs. M, Direktør, Katrinegade 41  
 Schorling, Emil H, Malerm., Brostr. 1  
 Schousgaard, L K K, Syerske, Søgade 25  
 Schröder, Agnes H, fhv. Postass., Buen 2  
 -- Almar H S, Red., Fredericiag. 8  
 Schröder, Almar H S, Red., Frederg. 8  
 -- Broder S, Arbm., Vandværksv.  
 -- Anton, Kunstmaler, Klosterg. 23  
 -- Chr. F B, Kontorbud, Søgade 9  
 -- Henrik E, Prokurist, Dalbyvej 14  
 -- Konrad J D, fhv. Rebsl., Klosterg. 23  
 -- Marie K, Husbest., Nyvej 4  
 -- Willy, Bogholder, Vestergade 17  
 Schultz, A A, fhv. Købm., Castenskjlv. 31  
 -- Anders P, Sadelmagerm., Losbyg. 82  
 -- Anne, Medhj., Højbovej 7  
 -- Anton V, Bødkerm., Losbyg. 45  
 -- Karl, Bagerforb., Dalbyvej 2  
 -- Ernst, Slagter, Dalbyvej 2  
 -- Falle H, Savværksarb., Mariegade 15  
 -- H, Spejlbelægger, Mariegade 15  
 -- Henry, Inspektør, Losbygade 45  
 -- Jørgen Z, Vognmd., Brostr. 2  
 -- Lars I, Arbm., Fredericiavej 47  
 -- Magdalene, Frk., Bjerggade 10  
 -- Martinus C, Sadelmagersv., Bjergg. 17  
 -- Meta, Medhj., Dalbyvej 42  
 -- Morten, Købm., Læssøegade 47  
 -- Nis C, Skomager, Bjerggade 10  
 -- Nis N, fhv. Murersv., Møllegade 1  
 -- Peter N, Pensionist, Skovløkkevej 2  
 -- Peter P, Vognmd., Losbygade 61  
 -- Olga, Kontorist, Skovløkkevej 2  
 -- Oluf M N, Vandværksbest., Vandværksvej 208  
 -- Ove A L, Bager, Skovbog. 3  
 -- Peter J, Købmd., Strandvejen  
 -- Poul Chr., Lakmester, Katrinegade 1  
 -- Rasmus I, Aldersrn., Teglgårdsvej 18  
 -- Richard C, Sømand, Skrånten 5  
 -- Simon Kreaturhdl., Dalbyvej 42  
 -- Svend, Kommis, Læssøegade 47  
 Schwarz, Chr., Skråderm., „Solvang“  
 Schwensen, Peter E A, Bogbind., Frederv.  
 Schwasser, Clara, Ordenss., Katrineg. 9  
 Schwieskott, Julie V, Ordenss., Katrinegade 9  
 Schytt, Telegrafass., Dyrehavegrdsv. 11  
 -- Mads S, Rentier, Højbovej 8  
 -- Math., Rentier, Dyrehavegrdsv. 11  
 Schytte, Elise, Fuldm., Hospitalsg. 49  
 Schølzel, Anna, Forstanderinde, St. Hedvigs Klinik, Domhusg.  
 Schølzel, Martha, Lærerinde, Kragelundsgade 2  
 Schönemann, Jens Chr., Tapetserer, St. Jørgensg. 5  
 -- Kristian B, Savværksarb., Østergv. 13  
 Schönfeldt, F L, Kontroll., A. Collinsv. 21  
 -- Gudrun, Tandtekn., Anna Collinsvej 21  
 Schönheintz, Ric., Overbetj., Seestv. 58  
 Schönheintz, Ric., Ovetbetj., Seestvej 58  
 -- Sonja, Modist, Seestvej 58  
 Scott, Georg, Maskinarb., Frydsvej 7  
 -- Robert N, Maskinarb., Frydsvej 7  
 Secher, Carl, Elektriker, Ny Vesterg. 1  
 -- Olga H M, Enke, Ny Vestergade 1  
 Seest, Julius, Staldm., St. Jørgensg. 4  
 -- Marie C F, Pens.værtinde, Torveg. 5  
 Segato, Aage H, Textilarb., Skrånten 6  
 Segelche, Thomas R, fhv. Ingeniør, Stejlbjergvej 35  
 Sehested Nielsen, Chr., Bogtrykker, Udsigten 30  
 Seirup, Carl, Chauffør, Fredensg. 22  
 -- Peder, Murerm., Losbygade 60  
 Seiding, Mads, Gasvarb., C. Plougsv. 43  
 -- Mads P, Arbm., Losbyg. 92  
 Selberg, Augusta, Enkefrue, Kralundsg. 9  
 Selby, Preben B B, Baron, Frederv.  
 Selch, Tt. Fr., Former, Toppen 4  
 Severinsen, Johan, Direktør, Gimlevej  
 Sibohr, Arno M, Maskinarb., Frydsv. 5  
 -- Frederik J, Arbm., Bleggaardsstr. 1  
 Sick, Inger K, Husm., Allégade 5  
 Siclemann, Bent, Arbm., „Lykkebo“  
 -- Frederik J, Arbm., Borgergade 6  
 Sigvardsen, H, Eksped., St. Jørgensg. 22  
 Simonsen, Alma, Lærerinde, Losbyg. 44  
 -- Andr., Bogholder, Gøhlmannsv. 88  
 -- Anc, Rentenyder, Gøhlmannsv. 27  
 -- Carl, Trikotagehdl., Karolineg. 6  
 -- Cora E, Handelsgartn., Blæsbjergg. 19  
 -- Dagmar, Frk., Losbygade 44  
 -- Fr., Bestyrer, H. C. Petersensv. 4  
 -- Fr., fhv. Vandv.bst., H. C. Petersensv. 4 v. 4  
 -- Gustav, Elektriker, Lindegade 19  
 -- Iver Hansen, Dyr læge, Slotsgade 3  
 -- Jep Chr., Købmand, Seestgade 37  
 -- Johanne, Husmoder, Seestgade 7  
 -- Karen, Frk., Losbygade 44  
 -- Katrine, Husbest., Industriflg. 8  
 -- Kirsten B, Forst. inde, Gl. Kongevej  
 -- Mads Chr., Partikul., Haderslevg. 50  
 -- M C, Enkefrue, Ottosgade 18  
 -- Maren E, Oldfrue, Sygehuset  
 -- Niels C Thing, Vognmd., Ribberdyb 2  
 -- Niels Chr., Kontorist, Aagade 15

„Koldinghus“ Margarinen uden Oliesmag

Telefon 1407

# MAGASIN SPECIAL

Det førende Hus for Kjoler og Overtøj

## Simonsen

- Niels Fr., Hotelkarl, Jernbaneg. 39
- Poul, Rentier, Seestgade 46
- S, Postbud, Dyrehavegrdsv. 21
- Søren Th., Købm., Losbygade 44
- Thomas, Detaill., Læssøge 11
- Willy, Slagtersv., Losbygade 83
- Sindberg, Ane K H, Husm., A. Collinsv. 2
- Julie Jessen, Detaillist, A. Collinsvej 2
- Siewertsen, A, Maskinarb., Seestvej 43
- Sjodt, Hans H, Bogtrykker, Klosterg. 24
- Skaaning, Carl, Skotøjsh., Strandvejen
- Skaftø, Carl A, Skomagerm., Dalbyv. 2
- Skarbye, Niels A B, Købm., Gøhlmv. 52
- Skare, Ane K, Enkefrue, Ny Vejlev.
- Herdis, Syerske, Ny Vejlevej
- Skeem, Anker, Skrædersv., Agrupvej 46
- Anders, Arbm., Stejlbjergv. 17
- J M, Skomagervs., I. Sørensenng. 3
- N A, Kusk, Stejlbjergallé 17
- Skjelmose, Aug. H, Textilarb., Mariæg. 14
- Skjøde, Jeppe Aa. Arb., Allég. 53
- Skjøde-Pedersen, Peter, Arb., Allégade 53
- Skjønnemand, Anna K, Enkefrue, Hospitalsgade 4-6
- Christine, Enkefrue, Seestgade 68
- Hans L, Vandværksvej 6 h
- Hans N, Arbm., Havnebol. 5 a
- Johanne, Defektrice, Højbovej 12
- Johs. P, Trafikass., Seestgade 68
- Karen J, Syerske, Vandværksvej 6 h
- Schou, Amalie, Paalægg., Lindegade 7
- Anna K, Enke, Kirkevej
- Chr. P, Konfektarb., Kongebakkevej 9
- Dorteia K, Kassererske, Kirkevej
- Inga, Lærerinde, Kirkevej
- Jens P J, Aldern., Lindegade 7
- Johs. P, Sukkerkøger, Rosengade 18
- Jørg. P, Barbersv., Vonsildvej
- Knud B, Vognfabrik., „Hvidsminde“
- Niels N, Barber, Vonsildvej
- Peter, Arbm., Vonsildvej
- Peter N, Arbm., Seestgade 82
- Magnus, Malerm., Gøhlmannsvej 86
- Morten, Maskinarb., Enghavevej 2
- Peter Chr. P, Tøgfører, Enghavevej 2
- Schouw, Emilie S F, Eksped., Seestgade 24
- Skou, Alfr., Købmand, Hollænderv. 13
- Anna D, Dyrehavegrdsv. 19
- Bodil, Hushest., Fredericiavej
- Carl A, Landpostbud, Fredensg. 3
- Karl E P, Arbm., Svinget 3
- Chr., Postbud, Slotsgade 9
- Eduard, Overpakm., Hollænderv. 13
- Hans N, Kommiss., Seestvej 35
- Hans S, Brændkjærgade 13
- Johs., Skræder, Kirketorvet 5
- Kirstine, Enkefrue, Slotsgade 9
- Niels R, Arbm., Blæsbjergg. 38
- Valdemar, Smedsv., Frydsvej 5
- Viggo, Snedkersv., Schjørringsvej 1
- Skov, Anna P, Enkefrue, Lindegade 5
- Carl, Tømrer, Seestvej 35
- Carl J, Kommiss., Seestvej 101

## Skov

- Hans, Maskinarb., Frydsvej 11
- Hans Chr., Arbm., Aagade 29
- Hans P N, Arbm., Seestgade 80
- Hansine, Syerske, Aagade 29
- M, Telefonformd., Seestvej 101
- Holger J, pens. Landpostb., Seestv. 96
- Jens Fr., Typograf, Haderslevvej 22
- Jørgen, Medhj., Vejle Landev. 39-40
- Niels Chr., Maskinarb., „Jowa“
- Niels H, Repræs., Seestgade 80
- Niels H, Mekaniker, Hospitalsbk. 9
- Peder K, Arbm., Losbytoft 2
- Sofie, Husbest., Adelgade 1
- Valdem., Bankass., H. Jensensv.
- Skouenborg, Søren L, Fotograf, Seestg 9b
- Skovholm, A N, Iver Sørensenng. 10
- Skoulund, Knud, Maskinsm., „Ravnshjerg“
- Skovbakke, Poul E, Maskinarb., „Jowa“
- Skovmand, I, Lærerinde, Kralundsg. 6
- Skourup, Ingeborg, Syerske, Seestgade 26
- Skousbo, Kaj, Faktor, „Solvang“
- Skovsen, Niels N, Murerm., Agrupvej 35
- Niels, Kommiss., Agrupvej 35
- P Nielsen, Murersv., Agrupvej 35
- Søren N, Murerm., St. Jørgensg. 41
- Skovsgaard, Jens P, Fabr., Klosterg. 18
- Skriver, Adolf, Maskinarb., Grønneg. 9
- Anton, Handlende, Lykkegrdsvej
- Skytt, Chr., Ass., Bellevuegade 10
- Skytte, Karen M, Husbest., Skovhøj
- Niels J, Maler, Skovhøj
- Skyttegaard, Magda, Enkefrue, Haderslevvej 4
- Marie Husbest., Haderslevvej 4
- Th., Bankbud, Haderslevvej 4
- Skøtt, Alfred, Drejer, Allégade 14
- Erik J, Bellevuegade 1
- Hilda, Enke, Hospitalsgade 17
- Jens P, Gartner, Vonsildvej 33
- Laura, Bogholderske, Fredensg. 4
- Maria, ihv. Syerske, De gamles Hjem
- Marie, Enke, Fredensg. 4
- Marius, Repræs., Haderslevg. 44
- Niels Hansen, Drejer, Agrupv. 48
- Villy, Lagerarb., Carl Plougsvej 31
- Skjødt, Jørginus P, Murerm., Hollv. 17
- Skjøth, Alfr., Murersv., Dalbyvej 4
- Andr., Bogbindersv., Thorkilds Allé
- Niels P, Maskinfører, Aagade 15
- Peter P, Murer, Hospitalsbakke 5
- Skøtt, Ester, Kassererske, O. Ryesvej 32
- Helga, Frk., O. Ryesvej 32
- Hans, Kontorist, Munkegade 3
- Hans J, Cyklehdl., Sønderg. 13c
- Johs., Støberiarb., Hans Jenssensvej
- Peter, Savskærer, O. Ryesvej 32
- Robert, Slagtersv., O. Ryesvej 8
- Slange, Johs., Købm., Hollænderv. 10
- Mads J, ps. Stationsm., Møllegade 1
- Sliisgaard, Chr., Arbm., Lykkegrdsvej
- Niels P, Repræs., Industrig. 12
- Sloth, Frode, Medhj., Nybrogade 3
- Hans S, Kusk, Nybrogade 3

DANSK ANDELS LIVSFORSIKRINGSSKAB KOLDINGHUS

Jernbanegade 41

Telefon 300

Forsikringsaktieselskabet **Danske Lloyd** stiftet 1899. Telefon 1714

Filialkontor for Vejle og Ribe Amter Jernbanegade 1 b, Kolding

**Sloth**

- Johan S, Kusk, Nybrogade 3
- Johan S, Vognm., Nybrogade 3
- Slok, A T, Overass., Marielundsvvej
- Smedegaard, N, Telefonmont., H/S Vesterl.
- Smittkjær, Kirstine M, Frk., I. Sørensens-  
gade 15
- Niels R, Snedker, I. Sørensensg. 15
- Søren N, Snedker, I. Sørensensg. 15
- Soelberg, Johan P, Overport., Kirkev. 13
- Solgaard, Johanne, Pens.værtinde, Klo-  
stergade 18
- Soll, H H, Købm., Mariegade 7
- Sonne, Evald A, Reblsm., Losbygade 72
- Sonnichsen, S, Toldkontr., Dyrehavegv. 20

**Spare- og Laanekassen for Kolding  
By og Omegn**

**Jernbanegade 3**

- Sparrowohn, J P, Maskinm., Mindevej 10
- Asta, Frk., Mindevej 10
- Oskar, Repræs., Mindevej 10
- von Späth, Frederikke, Stiftsdame, Jern-  
banegade 1a
- von Späth, M, Klosterfrk., Jernbaneg. 1a
- Specht, Otto, Spinder, Lykkegaardvej
- Peter, Mekaniker, Losbytoft 6
- Peter L, Arbm., Losbytoft 6
- Spedtsberg, Hans D C, Aldersrn., Ottos-  
gade 24
- Esther, Eksped., Seestvej 13
- Hans C, Arbm., Krathaveg.
- Kristian J H, Værkf., Vonsildvej
- Arthur, Maskinarb., Agtrupvej 12
- Karl Kr., Arbm., „Jowa“
- Ole, Arbm., Seestvej 13
- Lauritz S, Detaillist, Stejlbjergvej 37
- Maren K, Husm., Vesterbrog. 12
- Wiliam, Montør, Nybrogade 22
- Søren M, Arbm., Floras Allé
- Speich, Joh., Stationsforst., Jernbaneg. 56

**Spetzler, Wilh., Guldsmed, Østerg. 9**

- Staal, Cecilie, Boghske, Fredericiav. 63
- Eleonora, Pensionatindeh., Rendeb. 6
- Jensine, Direktrice, Fredericiavej 63
- Laura, Pensionatindeh., Rendebanen 6
- Stackelies, Friderick, Arbm., Søgade 32
- Katharine, Søgade 32
- Stage, P N, Murer, Hospitalsbakke 19
- Th., Medhj., Fredericiavej 24
- Stagis, Aage, Kontorist, Toldbodg. 3
- Morten N, Købmand, Toldbodg. 3
- Svend, Eksped., Toldbodgade 3
- Stahl, Carl V, Repræs., Castenskjoldsv. 2
- Stapel, Henrik C, Maskinm., Katrineg. 35
- Kitty, Kontorist, Katrinegade 35
- Michael R, Eksped., Allég. 4
- Starup, A, Musikhdl., Losbygade 12
- Maren, Enke, Iver Sørensensg. 7
- Peter, Partikul., Teglgardsv. 14
- Staugaard, Elisabeth, Kontorist, Lykke-  
gaardsvej 20

**Staugaard**

- Ellen, Tandtekn., Lykkegrdsv. 20
- Henrik H, Repr., Krathaveg.
- Storm, A V, Sygegymn., Haderslevg. 14-16
- Ch. C, Glarm., Søndergade 6
- Stormgaard, Hans, fhv. Bogh., Hospitals-  
gade 4-6
- Anna, Rentrice, Aalykkegade 27
- Jens H, Malersv., Industrifg. 25
- Johanne, Enke, Bjerggade 9
- Martin, Trafikass., I. Sørensensg. 20
- Niels J S, Lagereksped., Lykkegv. 20
- Nielssine Enke, Ottosgade 30
- Rigmor, Kontorist, Lykkegrdsv. 20
- Sara, Eksped., Lykkegrdsvej 20
- Stenbach, Otto, Rentier, Seestvej 77
- Steenfath, Anna K, Ketlerske, Sønderg. 14
- Chr., Bud, Kikkenborgvej 6
- Hans H, Arbm., Brostræde 2
- Steenfat, H Chr., Avisbud, Kikkenborgv. 6
- Steengard, Emma K M, Industrifg. 27
- Chr., Murersv., Krathavegade
- Mikkel M, Arbm., Ejlersvej 6
- Morten K, Murersv., Krathavegade
- Ulla, Arb., Industrifg. 27
- Viggo H, Kommiss, Krathavegade
- Steenholdt, Anne K, Restauratrice,  
Munkegade 2a
- Christine, Munkegade 2a
- Holden, Bogholder, Lysbyg. 81b
- Steensen, Else, Repræs., A. Collinsv. 5
- Niels, Arbm., A. Collinsvej 5
- Steffensen, Aksel, Maskinarb., Villag. 7
- Chr., Rentier, Dalbyvej 38
- Elias, Maskinarb., „Sdr. Vang“
- Hans Kr., Bankbud, Fredericiag. 2a
- Helga M, Kontorass., Villagade 7
- Herman, Væver, H/S Sdr. Vang
- Jørgen, Arbm., Ottosgade 2
- Lars, Arbm., Seestvej 94
- Lorens, Kedelsm., Seestvej 94
- Maren, Enke, Piledv. 34
- Niels S, Frøhdl., Adelgade 16-18
- Steffen, Arbm., Villagade 7
- Mathias, Arbm., Seestvej 94
- Steffen, Postpkm., Piledamsv. 34
- Søren, Chauffør, Piledamsv. 34
- Stegemeyer, Carl, fhv. Former, Seestv. 81
- Ernst, Former, Seestvej 99
- Stegemøller, Felix R, Driftsl., Piledv. 14
- Steinfath, Laurine, Enkefrue, Katrineg. 48
- Robert, Blikkensl., Søndergade 6
- Vilh., Blikkenslagerm., Søndergade 6
- Stendel, Carl A, Karterm., „Lykkebo“
- Stenderup, Ane K, Enkefrue, Vonsildvej
- Chr. S, Købm., Konsul, Fredericiav. 13
- Hans, Kontorchef, Vonsildvej
- Hans Chr., Prokurist, Fredericiavej
- Stenholm, Marie, Enkefrue, Ny Vejlev. 6b
- Stensballe, H, Driftsbest., Castenskjv. 4
- Stenum, Hans Chr., cand. pharm., Fr.vej
- Sterup, Gunhild, Sygepl., Sygehuset
- Stigaard, Volmer, Fabr., Ejlersvej 9

**Brug** Enten **ORAL** Barbersæbe A/S **Kaalunds Sæbefabriker**  
Eller **Barbercreme** Kolding

Telefon 441 **TYGE THYGESEN** Losbyg. 65  
 (tidl. C. L. Schmidts Ejendom). Kul, Koks, Cinders, Briketter, Pinde, Brænde og  
 Tørv leveres overalt til billigste Dagspris.

- Stockfleth, Heinrich Ph., Slagtersv.,  
 Frydsvej 48  
 — Jens Kr., Dropskoger, Frydsvej 9  
 Stokholm, Laura, Pens.værtinde, Bürger-  
 gade 11  
 — M Chr., Arbm., Blæsbjergg. 42  
 — N V, Savskærer, H/S Iova  
 Stoklund, A M, Adjunkt, Aalykkegade 9  
 — Kirstine, Rentrice, Aalykkegade 27  
 — Niels, Maskinist, Aalykkeg. 27  
 Stotz, Carl Fr., Købm., Adelgade 4  
 Stoye, Knud O C N, Repræs., Seestv. 100  
 Straarup, Agathe, Enke, Katrineg. 46  
 — Chr. O F, Handelsm., Strandmøllevej  
 — Dagny, Jordem., Katrinegade 46  
 — Edvard Chr., Arbm., Piledamsv. 56  
 — Jørgine M., Katrinegade 46  
 — Karen Marie, Enke, Industrifg. 13  
 — Michael, Revisor, Industrifg. 13  
 — Peter L, Brændkjærgade 22  
 Strandby, Kristine, Enkefrue, Klosterg. 19  
 — Chr. M, Fiskehdl., H/S Sdr. Vang  
 — Jens J, Havnearb., Domhusgade  
 Strange-Friis, Harald, Tandl., Jerb. 42  
 Street, Evan, Snedkersv., C. Plougsv. 2  
 Streibig, Carl J, cand. jur., Charlottenlv. 5  
 Stricker, Mülius S M, Tjener, A. Collv. 19  
 Stridsland, Peter, Install., Haderslevg. 8  
 Strunge, Anna K L, Eksped., Sønderg. 5  
 — Mogens Rentier, Vonsildvej  
 Strunk, Mikael, Købm., Losbygade 97  
 — Niels, Chauffør, Losbygade 97  
 Stræde, Marie, Enkefrue, O. Ryesg. 18  
 Stæchmann, Carl A, Cyklehdl., Sønder-  
 gade 27a  
 — Julius J, Cyklehdl., Losbyg. 85  
 Stæhr, Karoline A, Enke, Industrifg. 2  
 Stöckler, Marius, Bagerm., Klosterg. 6  
 Støyer, Carlo, Skrådersv., Blæsbjergg. 18  
 — Marius L, Arbm., Seestvej 57  
 — Thomas, Sadelm., Blæsbjerggade 18  
 Sundahl, Jakob K, Husmd., Ravnsbjerg  
 — Mary K, Medhj., Ravnsbjerg  
 — Peter, Chauffør, Ravnsbjerg  
 Sundbøl, M P, Købm., Fredericiav. 93  
 Suurballe, Hans K, Manuf., Aalykkeg. 11  
 — Nis K, Slagtersv., Losbyg. 97  
 — Th. M, Ejendomscomm., Losbyg. 97  
 Svanc, Axel, Kemiker, Marcus Allé 4  
 — Chr. M, Arkitekt, Jernbaneg. 46.  
 — Emma, Buffetj., Jernbaneg. 13  
 — J Chr., Adjunkt, Marcus Allé 4  
 Svart, Elisab. L, Syerske, Alfavej 6  
 — Mads A, Rentier, Alfavej 6  
 Svelmøe-Thomsen, Ejnar, Cyklerep.,  
 Markdannersgade 5  
 Svendgaard, Hans M, Arbm., Gøhlmv. 6  
 — Niels Th., Arbm., Frydsvej 15  
 — Ottorine M Ch., Hospitalsb. 14  
 Svendsen, A J, Overportør, Agrtrupv. 39  
 — H P, Tømrer, H/S Iova  
 — Anton, Snedker, Allégade 56  
 — E, Lagerforv., Seestvej 64  
 — Johan, Maskinarb., H/S Iova  
 Svendsen  
 — Jens N, Stævningm., Losbytoft 45d  
 — Jens, Aldersrn., Seestvej 42  
 — Marinus, Sølvslibe, „Frem“  
 — Marthine, Enkefrue, Vejrupsg. 10  
 — Niels P, Arbm., Seestg. 56  
 Schwensen, Peter E, Bogb., Fredericiav.  
 Svendsgaard, Niels, Medhj., Allég. 35  
 — Robert, Chauffør, Losbytoft 45d  
 Svenningsen, Reimar, Snedkersv., Carl  
 Plougsvej 31  
 — Reinhold, Malersv., Carl Plougsvej 31  
 — Vilh., Malerm., Carl Plougsvej 31  
 Svensk, N N, Partik., Skovbogade 7  
 Svenson, Ernst, Cigarmager, H/S Iova  
 Svensson, Axel J, Handelsmhj., Rendeb. 13  
 — Axel L, Restaur., Rendebanen 13  
 — Edith, Frk., Rendebanen 13  
 — Elly, Frk., Rendebanen 13  
 — Per, Farverm., I. Sørensensg. Forl  
 Søborg, Inger, Enkefrue, Seestgade 43  
 Søe, Jens N, Søfyrb., „Ravnsbjerg“  
 Søgaard, Caroline, Lærerinde, Aalykkeg 3  
 — Jens P, Gasværksarb., Losbyg. 81a  
 — Elisab., Arb., Mariegade 4  
 — Peter V, Arbm., Stejlbjergallé 11  
 Søgaard, N C, Skråderm., Nyvej 16  
 Søgaard Andersen, Arnold, Lærer, Ka-  
 trinegade 27  
 — Karen, Kolletrice, Katrinegade 27  
 Søllingvraa, Anna C, Enkefrue, Agtrv. 1  
 Søltøft, Alfr., Glarmsv., Industrifg. 12  
 — Johanne, Enkefrue, Industrifg. 12  
 Solund, Martin R, Togfør., Strandmøllev.  
 Sønderaa, Hans, Bogholder, Lindegade 14  
 Søndergaard, Bertel, Fyrb., Marieg. 4  
 — Inger, Pensionatsv., Blæsbjergg. 30  
 — J O, Rentier, Vesterbrogade 26  
 — Chresten, Smedem., Vestergade 16  
 — Kristine M, Broderihdl., Fredensg. 14  
 — Maren, Pensionatsv., Blæsbjergg. 30  
 — Martha N, Pianistinde, Fredensg. 14  
 — Niels N, Textilarb., Vonsildvej  
 — Valborg, Syerske, Losbygade 26  
 Sønderup, Søren, Tandtekn., Helligkg. 3  
 Sønnicksen, Anna, Enke, Aalykkeg. 16  
 Sørensen, Aage A, Fisker, Brændkjærg. 7  
 — Aage, Skomager, Fredericiavej 55  
 — Adamine J C, Enke, Mariegade 12  
 — Axel, Kontorist, Havegade 9  
 — Alfred Fr., Arbm., Vesterbrog. 39  
 — Alfred V, Bogbinder, Søgade 21  
 — Anders, Eksped., „Jowa“  
 — Andr. C, Tømrerm., Kralundsgade 9  
 — Andr. H, Assistent, Gøhlmannsv. 60  
 — Andr. H N, Gartner, Vonsildvej  
 — Andr. J, Modehdl., Losbygade 15  
 — Andr. S, Politibetj., Haderslevg. 1  
 — Anna K, Harths Allé 1  
 — Anna M, pens. Lærerenke, Læssøeg. 21  
 — Anna M, Enkefrue, Ny Ldv. 71  
 — Anna M, Enkefrue, Villagade 6  
 — Anton C, fhv. Sadelm., Slotsgade 21  
 — Anton J B, Maskinlær., St. Jørgg. 11

„Koldinghus“ Margarinen uden Oliesmag

Telefon 1407

# MAGASIN SPECIAL

Det førende Hus for Kjoler og Overtøj

## Sørensen

- Anton M, Slagteriarb., Enghavevej 12
- Antonia D, Enke, Emballagefabr. 30
- Antonio, Arbm., Brændkjærg. 7
- Arthur P, Modelsn., Brændkjærg. 7
- Aug., Repræs., Dalbyvej 42
- Augusta, Eksped., Fredericiavej 43
- Birtha, Enkefrue, Frydsvej 18
- Birthe, Utzonsgade 18
- Bodil M, Aldersrn., Bjerggade 6
- Bodil M, Syerske, Frydsvej 1
- Carl, Forretningsf., Kralundsgade 9
- Karl, Snedkerm., St. Jørgensg. 11
- Carlo, Lærerinde, Ahorngade 11
- Carlo Herluf, Købm., Fredericiav.
- Cecilie, Husbest., Søgade 25
- Charles, Lagerarb., Anna Collinsv. 25
- Chr., Aldersrn., Langelinie 1
- Chr. J, Arbm., Søgade 45
- Christian, Bud, St. Jørgensg. 11
- Chr., Agent, Brostræde 3
- Chr., Havnearb., Gramsrolyghv. 11
- Chr. M U, Tømrerm., Industrifg. 23
- Kristian, Skomager, Losbyg. 58
- Chr., Urmager, Slotsgade 21
- Kristine E, Textilarb., Ny Vejlev. 7f
- Kristine M, Husbest., Floras Allé
- Chrestine M, Enkefrue, Losbyg. 102
- Christoffer, Værklører, Seestvej 125
- Dorthea, Enkefrue, Anna Collinsvej 27
- Edelh., Politibetj., Ahorn. 9
- Edvard, Maskinm., Aagade 9
- E, Maskinarb., Ny Vejlevej 71
- Ejnar, Bankbud, Slotsgade 3
- Elisabeth, Enke, Losbyg. 58
- Elisabeth M, Husejer, H/S Sdr. Vang
- Elna H, Sygepl., Gøhlmannsvej 52
- Emil, Chokoladearb., Fredericiav. 55
- Emil H, Malersv., Sønderg. 32
- Fr. M, Jordemoder, Rendebanen 14
- Frands, Arbm., Agrtrupvej 27
- Gertrud, Strikkerske, Losbygde 24
- Gjertrud M K, Enke, Strandvejen
- Gunnar, Typograf, Østergårdsvej 17
- Gunnar K, Lærer, „Skovhøj“
- H B, Rentier, Dyrehavegrdsv. 7
- Hans, Aldersrn., Setstvej 17
- Hans A A C, Repræs., Vonsildvej
- Hans B, Nørregade 16
- Hans D, Arbm., Ny Østerg. 13
- Hans J, Banearb., Seestgade 31
- Hans, Husejer, Hollændervej 11
- Hans, Maskinhdl., Losbygade 52
- Hans, pens. Politibetj., Fredensg. 22
- Hans P, Grdejer, Vejle Ldv. 39-40
- Hans R, Bud, St. Jørgensgade 11
- Harald Chr., Stenhuggerm., Sønderg. 22
- Harry, Arbm., Seestgaardsvej
- Helene, Enkefrue, Seestgade 30
- Henry, Dropskoger, Stejlbjergvej 28
- Henry, Modelsn., Frydsvej 18
- Henry B, Elektr., Pilcdamsvej 27
- Hertha H, Modist, Jernbaneg. 7
- Ida A, Seestgade 26

## Sørensen

- Inger E, Kontorist, Munkegade 5
- Inger J, Bogbinder, Fredericiavej 55
- Inger K, Paalæggerske, Søgade 21
- J H, Rentier, Dyrehavegrdsv. 7
- Jenny E, Eksped., A. Collinsvej 27
- Jens, Elektriker, Rendebanen 6
- Jens A, Overtelegrafbud, Bakkevej 24
- Jens Fr., Pantefoged, Hospitalsb. 23
- Jens M, Skrædersv., Stejlbjergallé 21
- Jens M, Glassliber, Pilevd. 24
- Jens P, Malersv., Solvej 12
- Jens P, Vognm., Ribe Landev. 30a
- Jens P, Tømrersv., Fjordglimt
- Jens P, Overportør, Agrtrupv. 76
- Jensine, Enkefrue, Kirketorvet 6
- Jep B, Overportør, Dalbyvej 17
- Joh. D, Vognm., Nybrogade 36
- Johan M, Kreaturh., Vonsildvej
- Julius P, Hvidsminde
- Johanne, Husbest., Losbyg. 92
- Johannes, Dyrlæge, Seestvej 14
- Jørgen, Maskinarb., Frydsvej 3
- Jørgen L, fhv. Urmagersv., De gl. Hj.
- Jørgen Th., Arbm., Alpedalsvej
- Jørgine, Syerske, Søgade 25
- Camille, Husejerske, Allégade 4
- Kristen, Opkøber, Allégade 3
- Kirstine, Enke, Vejle Landevej 39-40
- Kirstine Th., Enkefrue, Slotsgade 1
- Lars, Murer, Bakkevej 8
- L, Isolator, Katrineg. 94
- Laurids P, Slagtersv., Blæsbjergg. 20
- Mads, Mælkehdl., Fredericiavej 53
- Mads O, Sadelmagerm., Losbyg. 62
- Magne, Modelforv., Aalykkeg. 33
- Magnus, A J I, Kontormhj., Ottosg. 18
- Magnus S C, Mekaniker, Vonsildv. 21
- Maren D, Enke, Ottosgade 11
- Maren K, Søgade 32
- Marie A, Modehdl., Jernbaneg. 7
- Marie, Lærerenke, Hospitalsgade 3
- Marie S R, Syerske, Seestgade 62
- Marie Sandorff, Enkefrue, Gramsr. 19
- Marinus, Isolator, Losby Toft 2
- Marinus K, Skomagersv., Nørreg. 16
- Martha S, Bakkevej 2
- Martin A S P, Arbm., Ludvigslyst, Chr. d. 10. Gade
- Martin P, Skipper, „Lykkebo“
- Martin, Kontorist, Vonsildvej
- Martinus, Chauffør, Klostergade 20
- Mary K, St. Jørgensgade 11
- Martinus, Mekaniker, Allégade 1
- Mary A, Linnedjomfru, Slotsg. 1
- Mette M, Eksped., Frydsvej 13
- Micael, Murerm., Søndergade 24
- Morten N, Handelsm., Seestgade 60
- Morten, Vognm., Ny Vejlevej 1
- N E, Cementfabr., Ottosg. 20
- Niels Chr., Isoleringsm., Katrineg. 94
- Niels Kr., Isoleringsm., Katrineg. 94
- Niels L, Lagerarb., Losbygade 24
- Niels P, Arb., Søgade 32

**Conrad Andersen**  
assurere alt!

Telefon 441 **TYGE THYGESEN** Losbyg. 65  
 (tdl. C. L. Schmidts Ejendom). Kul, Koks, Cinders, Briketter, Pinde, Brænde og  
 Tørv leveres overalt til billigste Dagspris.

Sørensen

- Niels P C, Textilarb., St. Jørgensg. 10
- Nielsine, Enke, Søgade 11
- Nis, Maskinarb., Iovavej
- Ole, Arbm., Losbygade 21
- Ole J B, Arbm., Kikkenborgvej 14a
- Ole S D, Lagerforv., Floras Allé
- Orla, Kommis, Ahorngade 9
- Oskar, Arbm., Haderslevg. 43
- Oito, Textilarb., „Ravsbjerg“
- Ove M, Repræs., Jernbaneg. 20
- P L, Arbm., Graacksvej 4
- Peter, Aldersrn., Østergaardsv. 15
- Peder, Vejer, Anna Collinsvej 30
- Peter Cl., Vognm., Adelgade 2
- Peter Chr., Arbm., Kikkenborgvej 38b
- Peter Chr., Grønthdl., St. Jørgensg. 11
- Peter H, Malersv., Stejlbjergallé 5
- Peter, Malersv., I. Sørensg. 2
- Poulina, Husbest., Ny Vestergade 2
- Rasmus, Arbm., H/S Vesterlykke
- Richard A, Arbm., Kirketorvet 6
- Richard L, Kelner, Hospitalsgade 10
- Robert F, Bagerv., „Sdr. Vang“
- Rud. C G, Bleggaardsstr. 1
- Rudolf, Elektriker, A. Collinsvej 16
- Sidsel M B, Aldersrn., Kikkenbgv. 14a
- Sigurd, Smedesv., Losbygade 102
- Sigvald, Arbm., Havnebol. 4b
- Svend Aage, Bud, Frydsvej 9
- Svend Aage, Kommis, Losbystr. 2
- Svend Aage, Landm., Søgade 45
- Svend O, Hotelkarl, Jernbaneg. 24
- Søren, Katrineg. 66
- Søren, Maler, Søgade 11
- Søren Chr., Opsynsm., Seestvej 59
- Søren E, Lygtetænder, Borberg. 3
- Søren H, Slagter, Losbygade 94
- Søren I, Arbm., Frydsvej 13
- Søren K A S, Slagterm., Seestgade 58
- Søren, Lagerarb., Dalbyvej 19
- Søren N, Arbm., Frydsvej 9
- Søren M, fhv. Bladhdl., „Ravnsbjerg“
- Søren M, Bogholder, Fredensg. 10
- Søren N B, Mekaniker, Karolineg. 6a
- Søren P, Arbm., H/S Højvang
- Søren P, Havnearb., Parcelvej 16a
- Søren P, Uldspinder, Thork. Allé 10
- Søren P B, Læge, Sygehuset
- Søren W, Lagereksped., Læssøeg. 51
- Søren R, Arbm., Villagade 1
- Søren, Typograf, Frydsvej 1
- Sørine, Husbest., Ejlersvej 28
- Tage, Kontorist, Castenskoldsv. 3
- Th. P, Restaurator, Sydbanegade 5
- Theodor, Postbud, Industriefg. 9
- Thorolf, Modelsn., Ny Vestergade 12
- Valborg M, Enkefrue, Nybrogade 52
- Vald. H, Bankass., Aalykkegade 10
- Viggo, Arbm., Østergaardsv. 8
- Viggo J, Bogbindersv., A. Collinsv. 16
- Vikka, Syerske, A. Collinsvej 16
- Villads N, Overportør, Ahorng. 9
- Yrsa M, Frk., Brændkjærg. 7

**T**

- Tandrup, Chr., Chauffør, Stejlbjergvej 28
- Niels, Journalist, Jernbaneg. 48
- Tang, Jens, Forretningsbst., Haderslv. 37
- Tanggaard, Anna M, Syerske, Grønneg. 11
- Jenny C, Kontorist, Grønnegade 11
- Tarkovski, F, Former, Belvedere
- Tarp, Mads, pens. Lærer, Hospitalsb. 27
- William, Bankdir., Haderslevg. 12
- Taun, Anders, Trafikasst., O. Ryesvej 12
- Taustrup, Peter, Forv., Dyrehavegrdsv. 3
- Teilmann, Vagn, Forretningsf., Kloster-  
gade 24
- Thermansen, Andr., Forretningsf. Losby-  
gade 51
- Termansen, Else, Husbest., Sydbaneg. 5
- H S, Arbm., Industriefg. 10
- Terndrup, Herbert, Fuldm., Stejlbjergv. 42
- V, Dommer, Søgade 22
- Terndrup, V, Dommer, Søgade 22
- Terp, Carl, Frisør, Haderslevg. 35
- Dortha, Enke, Ny Vestergade 5
- F C V, pens. Rangerform., Haderslev-  
gade 22a
- Hans, Rentenyder, Grønnegade 2
- Johanne, Aldersrn., Vesterg. 13
- Kristine M, Katrinegade 50
- N P C, Skolebetj., Skolegade 2
- Olga M, Frk., Haderslevg. 22a
- P C, Bryggeriarb., Fredericiav. 47
- Peter, Chauffør, Ny Vestergade 5
- Peder J, Gartner, Hollændervej 1
- Tekla, Kontorist, Fredericiavej 47
- Tersbøll, Inge M, Syerske, Mollegade 3
- Thaarup, B, Enkefrue, Schjørringsv. 8
- Thalbitzer, H A G, Politimester, Dyre-  
havegaardsvej 16
- Thams, Johs., Malersv., Piledamsv. 54
- Thastum, M, Mekaniker, „Solvang“
- Thaysen, Viggo C, Malerm., Haderslg. 48
- H Chr., pens. Lærer, O. Ryesvej 40
- Therkelsen, Anna, Inkassator, St. Jør-  
gensgade 33
- Ejnar, Vognm., Ahorngade 4
- Elsc, Enkefrue, Klostergade 9
- Hans, Medhj., Mariegade 24
- Hans P, Arbm., Alfavej 13
- Hans P V, Købm., Seestgade 54
- Jacob, Arbm., Sønderg. 20
- Jenny, Telefonistinde, Klostergade 9
- Johs., Arbm., „Solvang“
- Karen, Sygepl., Sygehuset
- Martha, Kontorist, St. Jørgensg. 33
- Niels, Arbm., H/S Solvang
- Niels E, Redaktør Hospitalsb. 144 b
- Niels P, Tjkarl, H/S Sdr. Vang
- Th., Arbm., Bjerggade 12
- Therkel, fhv. Skomagerm., Hosptals-  
bakke 144b
- Valdemar, Eksped., Stejlbjergvej 35
- Therkildsen, Laurine, Arb., Havnebol. 3a
- Thiemer, Alma D, Husbest., Brostr. 3
- Axel B, Arbm., Mariegade 26

**Kolding Tapet- og Farvehandel**  
 Karl Kristensen · Telefon 1660  
 Helligkorsgade 22 (lige for Slotsgade)

# MAGASIN SPECIAL

Det førende Hus for Kjoler og Overtøj

Thiesen, Anna M S F, De gl. Hjem  
 Thinggaard, Johs., Slagterm., Allégade 2  
 — Jens, Uldhdl., Lykkegaardvej  
 Thiis, Marie, Sygeplejeass., Sygehuset  
 Thjellesen, K, Enkefrue, Søndergade 15  
 Thomhav, Hans Chr., Smed, H/S Ravnsbj.  
 Thomasen, Lauritz, Broderihdl., Nyvej 16  
 Thomsen, Aage, Direktør, Rendebanen 6  
 — Aage, Arbm., „Solvang“  
 — Aage P N, Væver, Stejlbjergallé 32  
 — Adler Th., Matros, Fredericiag. 5  
 — Axel, Tømrrersv., Læssøegade 44  
 — And. P, Forretningsf., Stejlbjergvej 33  
 — Andr., Maskinm., Losbystr. 12  
 — Anne E, Enke, Søndergade 7  
 — Anna H, Forretningsbest., Lykkegv.  
 — Anna K, Syerske, Haderslevvej 16  
 — Anna K, Kollektrice, Vesterg. 7-9  
 — Anna M, Enkefrue, Katrineg. 37  
 — Anton N, Kolonialhdl., Brændkjærg. 5  
 — Anton P, Arbm., „Vesterlykke“  
 — Carl, Arbm., Stejlbjergvej 30  
 — Carl, Elektromontør, Fredericiavej  
 — Karl, Smedesv., Vonsildvej 35  
 — Kristian, Filiationbest., A. Collinsvej 24  
 — Kristian J, Direktør, Haderslevg. 24  
 — Chr. M, Havnearb., Schjørringsv. 7  
 — Chr. P, Staldm., Søndergade 30  
 — Chr. R, Arbm., Hospitalsb. 13  
 — Claus, pens. Postbud, Ahorngade 6  
 — Claus P, Smedesv., Udsigten 20  
 — Dagmar P, Aldersrn., Ottosgade 12  
 — Dorteaa, Enke, Haderslevg. 4  
 — Eli, Husb., Mazantig. 18  
 — Eline, pens. Lærerinde, Vesterbrog. 13  
 — Elise M, Enke, Graacksvej 6  
 — Elna M, Tilskærerske, Frydsvej 42  
 — Emil L, Tobakssp., Krathaveg.  
 — Gudrun, Kontorist, Ahorngade 5  
 — Gustav I, Skomagerm., O. Ryesg. 18  
 — Holmer, Direktør, Mazantigade 18  
 — Hans Fr., Arbm., „Jowa“  
 — Hans P S, Tømrrerform., Losbystr. 12  
 — Henrik J D, Fiskehdl., Ny Vejlev. 7  
 — Henry, Chauffør, Kirkestien 1  
 — Henry S, Arbm., Mariegade 15  
 — Herluf A, Vognm., Nybrog. Forl.  
 — Holger Th., Repræs., Dnrehavev. 147f  
 — Ingeborg, Syerske, Adelgade 13  
 — Ingv., Vognmd., Industrifg. 8  
 — Jacob G, Dalbyvej 19  
 — Jens J, Skomager, Katrinegade 1  
 — Jens P, Arbm., Fredensvej 147  
 — Jens, Arbm., Seestgrdsvej  
 — Jeppe, Vulkanisør, Frydsvej 5  
 — Jes, Maskinarb., Seestvej 41  
 — Johan, Arbm., Haderslevg. 15  
 — Johanne, Strygerske, Seestvej 42  
 — Johanne W, Enkefrue, Seestgade 36  
 — Johannes, Landm., Fredensgade 20  
 — Jørgen Th. R, Købmand, Jernbaneg. 32  
 — Kaj R, Købmand, Munkegade 9  
 — Karen, Dalbyvej 20a  
 — Kitty, Eksped., Ahorngade 5

Thomsen  
 — Laurids L, Aldersrn., Industrifg. 3  
 — Lorentz, Bagersv., Klostergade 18  
 — Lor. L, Murersv., Langelinie 5  
 — M, Toldvagtm., Mindevej 6  
 — Mariane, Enke, Kikkenbrogvej 32  
 — Marius H, Tømrrersv., Toldbodg. 10  
 — Martha K, Rentrice, Charlottenlv. 10  
 — Martha, Frue, Søndergade 13c  
 — Marthinus, „Gimle“  
 — Mikkell, Ingeniør, Strandvejen  
 — Mich., Maskinarb., Katrinegade 37  
 — Morten J, Gartner, Vonsildvej  
 — Nicolaj Chr., Arb., Stejlbjergallé 15  
 — Niels, Kontorist, Klosterg. 7  
 — Niels Chr., Snedkersv., Frydsvej 5  
 — Niels H, Vulkanisør, Rendeb. 9  
 — Peter, Teglgaaardsvej 12  
 — Peter F, Arbm., Vesterbrog. 45  
 — Peter, Købm., St. Jørgensg. 24  
 — Peter, De gamles Hjem  
 — Peter, Pakmester, Fredericiavej 39  
 — Poul, Journalist, Torvegade 5  
 — Rasmus, Arbm., Losbygade 92  
 — Robert, Medhj., „Gimle“  
 — Rosa V, Eksped., Jernbaneg. 48  
 — Rudolf, Bogb., Ottosgade 17  
 — Sofus W, Mekaniker, Skrænten 1  
 — Sv. Aa. W, Postass., Vesterbrog. 4  
 — Svend E, Guldsm., Gøhlmannsvej 54  
 — Svend P, Kommis, Fredensvej 147 d  
 — Søren E, Arbm., Gøhlmannsvej 6  
 — Tage E, Bøssemager, Ny Vejlevej 7f  
 — Th. H, Ejendomsgr., Losbygade 39  
 — Th., Lærer, Harths Allé 5  
 — Thomas, Arbm., Seestvej 98  
 — Thomas, Chauffør, Karolinegade 3  
 — Thomas G F, Støberiarb., Svinget 3  
 — Thomas H, Prokurist, Søgade 1  
 — Thomas L, Urmagerm., Ahorng. 5  
 — Thomas, Tromlefører, Floras Allé  
 — Thomas P, Aldersrn., Ottosgade 17  
 — Thomas P, fhv. Malerm., Klosterg. 17  
 — Thora, Rentr., Charlottenlundsv. 10  
 — Viggo, Maskinarb., Seestgade 45  
 — Viggo Th., Tømrrersv., Dalbyvej 20a  
 Thorbøl, Anna M, Blomsterhdl., Seestg. 40  
 — Anna M, Enkefrue, Seestgade 40  
 Thorn, Johs. M, Købm., Søgade 20  
 Thorning, Ejnar E, Grdejer, Petersbjgrd.  
 Thorsen, A K, Murerm., Slotsgade 19  
 — Anders, Partikul., Læssøegade 5  
 — Anna, Syerske, Læssøegade 5  
 — Peter, Arbm., Katrineg. 42  
 — Søren M, fhv. Vognm., Vestergade 13  
 Thorup, F T G, Læge, Søndergade 32  
 Thorup-Jensen, Axel, Revisor, Klostg. 26  
 — A, Kommis, Losbyg. 33  
 Thrane, Agnes, Enkefrue, Haderslevg. 44  
 — C, Gartner, Losbyg. 47  
 — Dagmar, Frk., Losbygade 47  
 — Kristine D, Frk., Parcelvej 18  
 — Niels, Gartner, Dyrehavevej 145  
 — Orla M M, Chokoladem., Hyrdestr. 95

## Hatte- og Buntmager Rud. Christiansen

Jernbaneg. 10

Pelsværk - Hatte - Huer

Telefon 619

Danskernes Historie Online

Danske Slægterforskeres Bibliotek



## C o n r a d . A n d e r s e n

### a s s u r e r e r a l t !

Thrane  
 — Jørg. J, Snedkerm., Kirkevej 3  
 Thranholm, M P, Vognm., Ny Ldv. 26b  
 Thuesen, Chr., Tobakshdl., Læssøeg. 24  
 — Chr. H, Snedkersv., Lindegade 12  
 — Hans P, Jernb.ass., Fredericiav. 95  
 — Jens K, Lokomotivf., Piledamsvej 47  
 — Julius, Støberiarb., Lykkeg. dsevj 8  
 — Kirstine, Enke, Dyrehavegrd. 8  
 — Marie K, Husbest., Munkegade 7  
 — Rasmus, Eksped., Agtrupvej 60  
 — Th., Redaktionssekr., Losbygade 48  
 Thuge, Marie, Enkefrue, Ejlersvej 26  
 Thulesen, Mette K, Syerske, Tværvøj 75 b  
 Thune, Anna, Enke, Agtrupvej 1a  
 — Hans K, Arb., Vonsildvej  
 — Niels J, Arbm., Havnebol. 6c  
 Thuro, Andrea R, Aalykkeg. 19  
 Thybo, Margr., Enke, Hospitalsgade 2  
 — Marie K, Aagade 25  
 — Niels T, Slagter, Losbygade 59  
 Thy, Chr., Gøhlmannsvej 35  
 — Chr., Bankfuldm., Thorbjergvej 3  
 — L, Restaur., Søndergade 5  
 Thygesen, Jens Chr., Hospitalsforst., Hospitalsgade 4-6  
 — M A, Landpostbud, Rosengade 9  
 — Tyge Kiær, Købmand, Hospitalsg. 4-6  
 Thøgersen, Th., Fabr., Ejlersvej 24  
 — V, Købm., Jernbaneg. 20  
 Tiemroth, Ingeborg, Frk., Losbygade 48  
 Tingleff, Anders, Lagerarb., Losbyg. 87  
 — Carl, Eksped., Grønnegade 1  
 Tjagvad, Chr., Inspektør, Gøhlmannsv. 58  
 Tobiasen, Anna M, Enke, Søgade 32  
 — Marie, Kontorist, Søgade 32  
 — Anna M, Telefonist, Anna Collinsvej 11  
 Todsén, Peter, Mekaniker, Seestg. 14  
 Toft, Anna, Textilarb., Seestgade 10  
 — Anton, Købmand, Grønneg. 14  
 — Frederik, Mælkehdl., Katrineg. 32  
 — Hans A, Sadelmagersv., Vonsildvej  
 — Niels P, Bud, Fredericiag. 24  
 — Peter, Støberiarb., Piledv. 10  
 — Peter J, Snedkersv., Søgade 35  
 — Peter N, Belvedere  
 — Poul M P, Hjælpearb., Krathusgade  
 Tofte, Johs. C, Snedkerforr., Stejlbj.vej 5  
 Tolstrup, Rasmus R, Ny Vesterg. 4  
 Topholm, Ejner, Typograf, Seestvej 100  
 Torntoft, Agnus A, Købm., Haderslevg. 35  
 — Svend Aa., Eksped., Graacksvej 20  
 Torpe, Kristoffer, Bogh., Castenskjv.  
 Traberg, Cecilie, Husbest., Aagade 9  
 Transborg, N P, fhv. Skoleinsp., Aalykkegade 19  
 Tranberg, Harald, Mekaniker, Rædersvej  
 — Søren, Maskinfabr., Fredensborg  
 Transbøl, P N, Lærer, Aalykkegade 12  
 Trautwein, Jens H, Glarm., Sønderg. 14  
 — Marie, Arb., Lindegade 4  
 Tronstrøm, Johs., Repr., Fredericiav. 30  
 Trusholm, Anna M, Enkefrue, Roseng. 23  
 Tullesen, Aksel, Kommis, Kikkenbv. 28

Tungelund, Joh. E C, Gasværksarb., Iver Sørensenegade 5  
 — Marie K C, Syerske, I. Sørenseneg. 5  
 Tvile, Gudrun, Kasserer, Ny Vestergade 1  
 — Filip M, Overportør, Ny Vestergade 1  
 Tychsen, Erik, Kemiker, Mazantigade 5  
 Tække, Herluf, Malersv., Losbystr. 4  
 — P, Kontorass., Losbystr. 4  
 Tømmerby, A H, fhv. Agent, Vesterbrogade 35  
 — Kjerstine, Rosengade 3  
 Tønder, K, Enke, Haderslevvej 10  
 Tøndering, Albert, Farver, Sønderg. 10  
 — Andr., Skolebetj., Aalykkeg. 2  
 — Jens Chr., Murerm., Teglgdrsv. 36m  
 — Jørgen P, Værkfører, Teglgdrsv. 36m  
 — Niels, Chauffør, Dalbyvej 2  
 — Peter J, Tømmerm., Teglgdrsv. 36m  
 Tønnesen, Jørgen J, fhv. Uddeler, Vonsildvej  
 — Peter Aa., Købm., Vonsildvej  
 Tønning, Ingerline, Husbest., Katrineg. 44  
 Tørnes, Alfrida, Strygerske, Dalbyvej 6  
 — Hansine, Enke, Dalbyvej 6  
 — Marie, Strygerske, Dalbyvej 6  
 Tørring, Anna C, Enke, Graacksvej 6  
 — Hans J, Købmand, Graacksvej 6  
 Tøttrup, Fr., Former, Seestvej 28

## U

Udesen, Andersine, Katrinegade 16  
 — Marie, Syerske, Katrinegade 16  
 Uhlmann, Vilh. K, Sæbem., Grønneg. 9  
 Uldall, Carl F, Repræs., Dalbyvej 13  
 — Kristine, Enkefrue, Dyrehavegrdsv. 11  
 — Marie C, Massose, Dalbyvej 13  
 Uldahl, Anna, Enke, Lindegade 3  
 Ulka, Karl, Værkfører, Grønningen 5  
 Ullitz, Jens K J, Skom., Schjørringsv. 7  
 Ulrich, Agnes, Losbyg. 73  
 — Ernst, Cigarhdl., Læssøegade 26  
 Ungermann, Poul, Cigarhdl., Østerg. 17  
 Ungerskov, Othello, Arb., Floras Allé  
 Urban, Leonia, Priorinde, Katrineg. 9  
 Uth, Peter C, Kusk, Allégade 13  
 Utzon, M L, Pensionist, Vesterbrog. 57  
 — N G, Snedkerm., Vestergade 21

## V

Vagner, Hans Chr., Brændehdl., Chr. d. 10. Gade  
 — Jørgen, Repræs., Dalbyvej 20a  
 — Karl Chr., Medhj., Vonsildvej  
 — Peter H, Fabrikant, Vonsildvej  
 Valentin, Hans E, Musiker, Jernbaneg. 48  
 Valeur, Ove J, Bankbogh., Fredericiag. 4  
 Vandel, Carl, Skomagerm., „Gimle“  
 Vandt, Johan P J, Bogh., Krathaveg.  
 — Peter Th., Direktør, Højbovej  
 Vang, Axel J, Prokurist, Fredericiavej  
 — Holger, Repræs., Dyrehavegrdsv. 26  
 — Peder L, Landm., Fredericiavej

Telefon 441 **TYGE THYGESEN** Losbyg. 65  
 (tidl. C. L. Schmidts Ejendom). Kul, Koks, Olanders, Briketter, Pinde, Brænde og  
 Tørv leveres overalt til billigste Dagspris.

**Peter Knaks Eftgr. (Carl Petersen) Telefon 438**

Færdigt Sengetøj og Sengelinned

**Vang**

- Poul J, Industrifg. 21
- Varming, A M, Malersv., Stejlbjergallé 27
- Vedel, Georg, Forretningsf., Sønderg. 32
- Vehrs, Ditleif, Stereotypør, Dalbyvej 11
- Vejle, E V, Murersv., Lykkegaardsv. 5
- Vejler, Fr. Th. G, Bagerikarl, Skrænten 7
- Fr. Th. G, Arbm., Skrænten 7
- Johs. M A, Arbm., Bjerggade 31
- Vejrup, Bodil, Aldersrn., Losbyg. 68
- Melte J, Husbest., Haderslevvej 20
- Veletska, Johan, Arbm., „Sdr. Vang“
- Vendelbo, Kirstine, Husm., Losbyg. 2
- Vendorf, Th. F C, Arbm., Vejle Ldv. 45c
- Vengberg, Hans V, Smedem., Toldbodg. 10
- N A, Bogholder, Lindegade 16

**Venstrebladet for det sydl. Jylland****Redaktion og Ekspedition  
Munkegade 3**

- Verner, Ernst, Tjener, Borgergade 16
- Viktor A U, Lektor, Strandvejen
- Vester, Niels E, Kommiss, Helligkorsg. 2
- Vesterby, Helene, Aldersr., Dyrchavogrdr.
- Vestergaard, Emil, Handelsgartn., St. Jørgensg. 14
- H I, Murersv., I. Sørensensg. 11
- Ingrid, Sygeplejersk., De gl. Hjem
- Jens A V, Overmontør, Fredensg. 3
- Jensine, Enke, Iver Sørensensg. 11
- M, Fabriksarb., Industrifg. 29
- Martin, Arbm., Iver Sørensensg. 11
- Ulla, Eksped., Iver Sørensensg. 14
- Vesterlund, Johs. U, Værkfører, Vonsildv.
- Vilhelmsen, Anders M, Arbm., Kaltrincgade 35
- Jørgen, Belvedere
- Villumsen, Valborg B, Ottosgade 12
- Vilstrup, Arne K, Handelsmhj., Rendebanen 8
- Vilh. A, Direktør, Charlottenlv. 8
- Vind, Anna M, Frk., Fredericiavej
- Jens, Købmand, Lindeg. 10
- Margr. E, Syerske, Møllegade 11
- Vindberg, Chr. O E, Frugth., Fredensg. 18
- Vindfeldt, Astrid, Marcus Allé 26
- Carl J, Købmand, Grønneg. 1
- Vinkel, Laur. C, Arbm., Hospitalsbk. 17
- Sofie, Eksped., Hospitalsbk. 17
- Vintersen, V H, Partikul., Dalbyvej 17
- Vinther, Eugen, Hattemager, Sønderg. 2
- Vistoft, Mads P P, Maskinkonstr., St. Jørgensg. 11
- Vittarp, Anders, Maskinarb., „Gimle“
- Viuf, Chr. V S, Telefonmont., Kongehusv.
- Sivert A, Partikul., A. Collinsvej 5
- Viuff, H M, LRSagf., Aalykkeg. 22
- Hans M, Handelsrejs., Haderslevv. 16
- J M, Sagfører, Aalykkegade 23
- Johanne, Frk., De gamles Hjem
- Karoline, Syerske, Nybrogade 44
- Marie K, Syerske, Haderslevvej 16
- Voetmann, Edle R, Frk. Sdr. Kongev. 4
- Leon H, Sdr. Kongevej 4

**Voetmann**

- Niels J R, Kobbbersm., Sdr. Kongev. 4
- Vogel, Antoinette, St. Jørgensgade 11
- Vogl, Ernst, Maskinarb., Gøhlmannsv. 24
- Frederik, Maskinarb., Gøhlmannsv. 24
- Volkert, Heinrich, Direkt., Fredericiavej
- Volkertsen, Alex, Barbersv., Dalbyv. 34
- Jens, Glarm., Dalbyvej 34
- Vollesen, Heinr., Prokurist, „Sdr. Vang“
- Vong, Peter P, Uldspinder, Villagade 1
- Vonsyld, Sorine H, Spolerske, I. Sørensensg. 6
- Vrensted, Emil, Benzinforh., Sønderg. 32
- Vyff, Anne, Rentrice, Lykkegrdsvej
- Chr. M, Adjunkt, Strandvejen
- Peter R M, Elektr., Fredericiavej
- Chr., Rentier, Lykkegaardsvej
- P, Postbud, Seestvej 25
- Søren Gartner, Lykkegrdsvej

**W**

- Waaben, Anna M, fhv. Sygepl., Slotsg. 1
- Wadas, Hedwig, Sygepl., St. Hedvigs Klinik, Dombusgade
- Wagner, J O, Slagter, Fredericiavej 17
- Frantz M W, Granitmurer, Losbyg. 93
- J, Skræderm., Stejlbjergallé 24
- Währlich, Joh. H, Cigarhdl., Losbyg. 14
- Johanne M C, Eksped., Losbyg. 14
- Walbjørn, Ove, Repræs., Østerg. 4
- Walsted, Thorv. N, Mekaniker, Dalbyv. 6
- Wandal, Hans, Lagerass., Borgerg. 12
- Wandborg, Carl, Hdlsmhj., Mazantig. 4
- Wanger, Ester, Eksped., Vesterg. 4
- Wangel, Sv. Aa, Værkfører, Vestergade 4
- Wanning, Maria, Lærerinde, Castenskjev.
- Warming, Anton, Bud, Stejlbjergallé 27
- Emma, Textilarb., Seestgade 68
- Hans H, Maler, Munkeg. 2
- Martin H, Malersv., Utzonsgade 16
- Wegens, Helge, Lagerforv., Østerg. 18
- Weiffenbach, Arthur G, Repr., „Gimle“
- Warnke, Jacob Th., Kusk, Jernbaneg. 42
- Carl R, Arb., Fredericiag. 3
- Johan H, Textilarb., Fredericiag. 1
- Poul O, Arbm., Hospitalsg. 27
- Weijldahl, Aslaug, Elev, Tved Mark
- Wejle, Johannes, Forv., Fredericiav. 73
- Wellejus, Aage, Overtoldbetj., Frederv. 39
- Weiss, Sidse M, Enke, Gøhlmannsv. 20
- Wellin, P J, Stenhugger, Nybrog. 22
- Welth, Niels J, Invalid, Allégade 35
- Weltz, Harald D, Kommiss, Gøhlmv. 116
- Karen, Enkefru, Gøhlmannsv. 116
- Magdalene G, Dameskræderinde, Hospitalsg. 27
- Mette K, Enke, Hospitalsg. 27
- Niels D P, Portør, Losbyg. 73
- Ole, Tømrersv., Skrænten 4
- Wemmelund, Erh., Snedkersv., Munkeg. 5
- Wendt, Chr., Handelsmhj., Aalykkeg. 27
- Weng, Peter H, Dugm., Stejlbjergallé 12
- Peter H, Arbm., Mariæg. 13

**Telefon  
342****Kolding Planteskole****Træer og Buske til Haveanlæg****Telefon  
342**

Forsikringsaktieselskabet **Danske Lloyd** stiftet 1899. Telefon 1714  
 Filialkontor for Vejle og Ribe Amter Jernbanegade 1 b, Kolding

Wentrup, Chr. P, Tømrm., Vesterbro-  
 gade 36  
 Werge-Hymøller, Poul, Slagtersv., Seest-  
 gade 30  
 Wergeltoft, Anne, Enkefrue, Seestgade 40  
 — Peter L, Assistent, Seestgade 40  
 — Rigmor, Eksped., Seestgade 40  
 Wernicke, Wilh., Kommiss, Østerg. 17  
 West, Søren, fhv. Skatteopkr., Vesterg. 27  
 Westengaard, Aage H, Typograf, Vand-  
 værksvej 8f  
 — Aksel V, Tømrrsv., Vandværksv. 8f  
 — Anna, Enkefrue, Vandværksv. 8f  
 — Holger K, Tømrrsv., Agrupvej 12  
 Westergaard, Else, Lærerinde, Ejlersv 22  
 Westerland, Niels, Tandlæge, Slotsgade 2  
 — Svend Th., Off. i Fr. Hær, Bleggstr. 1  
 Westphal, H, Slagteri-arb., Losbyg. 28  
 Weyen, Anna, Dameskr., Rendebanen 12  
 Wiacek, Josef, Arbm., Ravnsbjerg  
 Wichmann, Elisab., Kaffehdl., Østerg. 22  
 Wieland, M C J, Prokurist, Søgade 27  
 Wiemann, Bruno, Væver, Frydsvej 18  
 Wiese, N L, Barberm., Søndergade 17  
 Wiig, Niels P, Kartemester, Krathaveg.  
 Wiinholt, Othilia, Detajl., A. Collinsv. 18  
**Wilger, Chr., Glarmester, Vesterg. 2**  
 Wilger, Gerda, Kontorist, Ottosgade 13  
 Willesen, Astrid, Bogh., Fredericiav. 45  
 Willumsen, H P, Jernb.ass., Fredericiav.  
 — Holger, Elektriker, Agrupvej 1  
 Wind, Asmus P, Chauffør, Stejlbj.allé 30  
 — Mads H, Købmd., Kirkevej  
 — Thyra, Enkefrue, Seestgade 80  
 Winding, C, Malerm., Castenskjv. 2  
 — Chr., Mælkehdl., Hans Jensensv.  
 — Laurids, Snedkersv., Seestvej 99  
 Windt, Karen K, Enke, De gamles Hjem  
 — Karl, Medhj., Tværvej  
 — Peter J, Arbm., Søgade 33  
 Winkler, Cecilie M H, Enkefrue, Parcel-  
 vej 28  
 — Poul, Maskinkonstr., Nybrogade 2  
 — Victor, Kommiss, Nørregade 22  
 Winsløv, Alexis K, Kaptajn, Gl. Kongev.  
 Winther, Carl A E, Tjener, Fredensg. 18  
 — Hans, Købm., Dyrehavegrdsv. 9  
 — Jensine F, Husm., Vesterbrogade 11  
 — Jørgen, Kommiss, Adelgade 12  
 Winterberg, Alfred, Eksped., Klosterg. 6  
 — Anton, Købmand, Dalbyvej 1  
 Wissing, William, Hospitalsgade 4-6  
 Witt, Eduard, Slagter, Hospitalsgade 10  
 Wiuff, H P, Vesterbrog. 41  
 Wogensen, Sofie, Enke, Ribe Ldv. 27  
 Wojtal, Katrina, St. Hedvigs Klinik,  
 Domhusgade  
 Wolf, Georg, Arbm., Vennegade 10  
 — Carl, Montør, Vennegade 10  
 — Henriette, Arb., Vennegade 10  
 Wolff, Anna, Eksped., Industrifg. 17  
 — Hans J, Fiskehdl., Industrifg. 17  
 — Metha M, Bogholderske, Industrifg. 17

Wolthers, Jacob, Skræderm., Agrtrupv. 43  
 — Marie, Enkefrue, Helligkorsg. 10  
 — N C, Rentier, Industrifg. 1  
 Work, N P, Købm., Skovløkkevej 1  
 Wrobel, Hedwig, Sygepl., St. Hedvigs Kl.  
 Domhusgade  
 Würtz, Johan M, Allégade 15

**Z**

Zachrisson, Poul, Tandlæge, Jernbg. 1a  
 Zahn, Anna M, Frk., Vestergade 14  
 Zajons, Hedvig, Lærerinde, Kralundsg. 2  
 Zebis, Alf E, Sømmand, Dalbyvej 20b  
 — Frederik B, Bødkersv., Roseng. 22  
 — J H, Bødkerm., Dalbyvej 20b  
 Zeiler, Eli J, Eksped., Kongebakkevej  
 — Fr., Snedker, Graacksvej 22  
 — Hans, Eksped., Graacksvej 22  
 — Kathrine M, Enke, Blæsbjergg. 12  
 Zindorff, Gertrud M, Enkefrue, Allég. 32  
 — Kristian, Detailhdl., Stejlbjergv. 35  
 Zoffmann, P M, Kæmmer, Aalykkeg. 6  
 Zorn, Carl E, Repræs., Skovbog. 4  
 Zwergius, Gudrun, Kontorist, Fredericv.  
 — O E A, Købm., Fredericiavej 97  
 — Valdemar, Kommiss, Fredericiavej 97  
 Zøega, Thomas, Slagteri-arb., C. Plougs-  
 vej 5

**Æ**

Ærø, Chr. P, Indremissionær, Kralunds-  
 gade 5  
 — Hans, Hotelkarl, Helligkorsgade 1

**Ø**

Ødegaard, Søren J, Generalagent, Ha-  
 derslevgade 1  
 Ørkild, O, Læge, Axelortvet 8  
 Ørsted, Lovise Rosalie, De gl. Hjem  
 Ørum, A L, Smelttemester, Castenskjv. 11  
 — Georg, Slagtersv., Rendebanen 15  
 — S W, Købm., Rendebanen 15  
 Østerby, P S, Tømrrsv., Seestgade 44  
 Østergaard, Alfred, Vognm., St. Jørgens-  
 gade 24  
 — Hans H, Savværksarb., Vesterbrog. 34  
 — Hans N, Snedkersv., Vesterbrog. 57  
 — Hans P, Arbm., Utzonsgade 18  
 — Hansine, Aldersrn., Vennegade 8  
 — Henrik, Børstenb., Villagade 3  
 — Henry, St. Jørgensgade 24  
 — Jacob, Arbm., Seestvej 105  
 — Jørgen N, Malerm., Nyvej 11  
 — Laurits H, Chauffør, Ny Østergade 9  
 — Niels J, Smedesv., „Gimle“  
 — Pcter, Repræs., Vesterbrog. 16  
 Østermark, Hans, Overportør, Mindev. 8  
 Østerkjærhus, Jens, Arbm., Brændkjær  
 Udsigt

**Peter Knaks Eftgr. (Carl Petersen) Telefon 438**

Sengeudstyr — Hvidevarer — Gulvtæpper

**Peter Knaks Eftgr. (Carl Petersen) Telefon 438**

Undertøj – Handsker – Strømper

**Borgergade.**

| Hus-Nr.                          | Skattebeløb |
|----------------------------------|-------------|
| 1 Arbm. Marius Hansen            | 8,76        |
| Bud Andreas J Hansen             | 5,84        |
| Bud Knud Hansen                  | 2,92        |
| Spinder Peter A Andersen         | 87,60       |
| 3 Bud Henry G Jensen             | 65,70       |
| Arbm. Hans S Pedersen            | 219,00      |
| Lytgætænder Søren E Sørensen     | 36,50       |
| Husass. Elvira Sørensen          | 5,84        |
| 5 Lagerforv. Morten M Ravn       | 277,40      |
| 7 Enkefru Petrine Jensen         | 2,92        |
| Vognmd. Niels R Jensen           | 109,50      |
| 9 Enkefru Ane M M S Petersen     | 1,46        |
| Strygerske Karoline Nielsen      | 21,90       |
| Maskinarb. Chr. Hansen           | 167,90      |
| 11 Pensionatsv. Laura Stokholm   | 2,92        |
| Arbm. Chr. M Schmidt             | 43,80       |
| Aldersrn. Hans Chr. Brøgger      | 1,46        |
| Arbm. Karl Haakonsson            | 343,10      |
| Husass. Asta Haakonsson          | 8,76        |
| Bud Georg Haakonsson             | 10,22       |
| Arbm. Martinus Pliniusen         | 73,00       |
| Maskinist Jens Chr Christensen   | 116,80      |
| Murersv. Peter A Olsen           | 14,60       |
| 13 Vognm. N K Faaborg            | 730,00      |
| Husass. Mary Faaborg             | 11,68       |
| 2 Strikkerske Akla Madsen        | 13,14       |
| 4 Forretningsf. Holger Herlevsen | 1,46        |
| 2-4 Malerm. Niels Madsen         | 182,50      |
| 4 Malersv. Viggo Madsen          | 292,00      |
| Vognmd. Peter Damkjær            | 365,00      |
| 2-4 Lærling Magnus Sørensen      | 36,50       |
| 4 Støberiarb. Peter J Fintus     | 189,80      |
| 2-4 Medhj. N Chr. Faaborg        | 116,80      |
| 6 Enkefru Helene Hansen          | 1,46        |
| Syerske Hylleborg Bramming       | 1,46        |
| Slagterm. Peter Hansen           | 189,80      |
| Skibstømmer Lars P Hansen        | 1,46        |
| Aldersrn. Chr. Glintborg         | 1,46        |
| 8 Arbm. Peter Chr. Olsen         | 167,90      |
| Enkefru Hansine Laursen          | 1,46        |
| Damefrisør Johanne Laursen       | 5,84        |
| Aldersrn. Andreas Jeppesen       | 2,92        |
| 10 Aldersrn. Jenny Espe          | 1,46        |
| Aldersrn. Karl Chr. Petersen     | 1,46        |
| Arbm. Carl G Larsen              | 131,40      |
| Barbersv. Max Jørgensen          | 7,30        |
| 12 Enkefru Ane K Hansen          | 1,46        |
| Syerske Karoline Hansen          | 29,20       |
| Lagerass. Hans Wandall           | 153,30      |
| Husmoder Hulda Mikkelsen         | 2,92        |
| 14 Malerm. Johs. Hugger          | 138,70      |
| Vognmd. Hans M Petersen          | 846,80      |
| 16 Tjener Ernst Verner           | 73,00       |
| Murerm. Hans C Ellgaard          | 284,70      |
| Kontormhj. Asta Ellgaard         | 4,38        |
| Købmand D W Deleuran             | 51,10       |
| Kontorist Henning Deleuran       | 11,60       |
| Mekaniker Nis Chr. Bryde         | 102,20      |

**Langelinie.**

| Hus-Nr.                           | Skattebeløb |
|-----------------------------------|-------------|
| 1 Aldersrn. Chr. Sørensen         | 1,46        |
| Slagtersv. Hans Iversen           | 270,10      |
| Tarmarb. Poul Iversen             | 335,80      |
| Tarmarb. Hans Iversen             | 379,60      |
| Medhj. Lars Iversen               | 8,76        |
| Slagteri- og Rasm. Marie Petersen | 36,50       |
| 3 Strygerske Marie Geerthsen      | 1,46        |
| 5 Arbm. Otto B Knudsen            | 102,20      |
| Arbm. Hans J Petersen             | 102,20      |
| 7 Enkefru Anna Rasmussen          | 109,50      |
| Syerske Bolette Iversen           | 1,46        |
| 9 Snedkersv. Kjeld Kjeldsen       | 248,20      |
| Frk. Elna Kjeldsen                | 2,92        |
| 11 Postbud Fritz Jacobsen         | 109,50      |
| 13 Kusk Jens Petersen             | 87,60       |
| Husass. Mette Petersen            | 2,92        |
| Lagerarb. Edv. Holst              | 160,60      |
| 15 Rørfletter Fr. Frederiksen     | 5,84        |
| 17 Formand Hans L Fevre           | 109,50      |
| 19 Lagerarb. Niels Jensen         | 270,10      |
| Elev Ninna M Jensen               | 14,60       |
| Paalæggerske Emmy Jensen          | 29,20       |
| 21 Formand Magn. Pedersen         | 175,20      |
| Arbm. Magn. Pedersen              | 29,20       |
| Husass. Dagny Holst               | 1,46        |
| 23 Arbejder Peter Hansen          | 2,92        |
| Aldersrn. Hans Hansen             | 1,46        |
| Gadefejr Niels Schmidt            | 2,92        |
| 2-4 Skolcinsp. L Chr.-Dalsgaard   | 1489,20     |
| Lærerinde D Christ.-Dalsgaard     | 671,60      |
| Lærer Erik Munk                   | 394,20      |
| Husass. Hulfred Tingleff          | 14,60       |
| Murerm. Chr. P Gaarde             | 80,30       |
| 6 Vognmd. Rasm. Jeppesen          | 21,90       |
| Hjælpearb. Carlo Jeppesen         | 365,00      |
| Medhj. Georg Jeppesen             | 58,40       |
| Aldersrn., Margr. Nielsen         | 2,92        |
| 8 Slagter Ole Lysholdt            | 73,00       |
| Medhj. Jens Petersen              | 7,30        |
| Musiker Paul P Hansen             | 36,50       |
| 10 Medhj. Anders Roos             | 21,90       |
| Aldersrn. Karl Th. Jepsen         | 1,46        |
| Sliber Jens P Pedersen            | 14,60       |
| 12 Aldersrn. Mette Grevsen        | 2,92        |
| Vejr Jeppe A Madsen               | 182,50      |
| 14 Arbm. Jens J Lund              | 175,20      |
| Mekaniker Sigvald Hesselbye       | 321,20      |
| Arbm. Ejner Rudbæk                | 65,70       |

**Kathrinegade.**

|                                   |        |
|-----------------------------------|--------|
| 1 Slagteri- og Rasm. Niels Jensen | 511,00 |
| Enkefru Marie Fuglsang            | 1,46   |
| Lakmester P Chr. Schultz          | 474,50 |
| Skomagern. J J Thomsen            | 43,80  |
| Malersv. S N Lynggaard            | 131,40 |
| 3 Enkefru Kristiane Lindberg      | 80,30  |
| Fotograf Hans Andersen            | 7,30   |

*I de sidste 50 Aar har*

## SMITH PREMIER

Fabrikerne været de førende med Korrespondance- og Faktureringsmaskiner, regnende Skrivemaskiner, elektriske Bogholderimaskiner og Rejsesmaskiner.

Hertil har Fabriken nu føjet en

*fuldstændig lydløs Skrivemaskine*

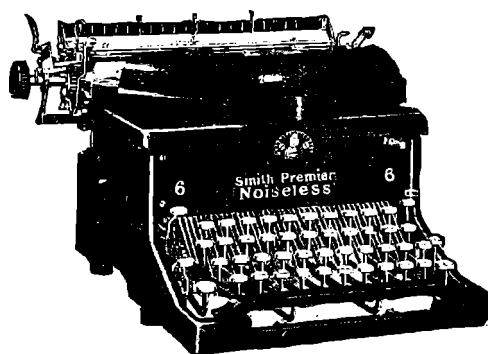

## SMITH PREMIER NOISELESS

*VERDENS VIDUNDER*

med det kendte, fjerlette Smith Premier Anslag

Maskinen alle bør se, for den kan ikke høres

*Forlang Demonstration!*

Eneforhandlere for Danmark:

**ALFRED FISCHER & CO.s EFTF.**

Telefon 7337

KØBENHAVN V.

Telefon 7319

**SAXILDHUS**



**CONDITORI**

**har Byens bedste og fineste rene Chocolader**

og dog er Priserne smaa — det skyldes vort store Salg

*Husk vort store Udvalg af fikse Pakninger til Fødselsdage og lign.*

BANK-AKTIESELSKABET

**KOLDING LAANE- OG DISKONTOKASSE**

TELEFON 63 OG 363 — STATSTELEFON 27

FILIALER:

VAMDRUP

TLF. 42

LUNDERSKOV

TLF. 97

*Nu spises der udelukkende*

**CERES NORMALBRØD  
GROFT RUGBRØD  
GESTLET RUGBRØD  
SAMT SIGTEBRØD FRA**

**BAGERMESTRENS RUGBRØDSFABRIK**

Vort store Salg skyldes Kvaliteten

**H. OVERBECK**

*Elektrisk Lys og Kraft*

*Vand, Gas og Sanitet*

Telefon 1250

Jernbanegade 15

*Radio, Protos Støvsuger*

**Kolding Tapet- og Farvehandel**

**Karl Kristensen · Telefon 1660**  
**Helligkorsgade 22 (lige for Slotsgade)**

| Hus-Nr. | Skattebeløb                    | Hus-Nr. | Skattebeløb                     |
|---------|--------------------------------|---------|---------------------------------|
|         | Aldersrn. Andr. Christiansen   |         | Rentenyder Kathrine Hansen      |
|         | Aldersrn. Kirstine Petersen    |         | 43,80                           |
|         | Tømrersv. Em. Ehrenreichsen    |         | 248,20                          |
|         | 87,60                          | 31      | ps. Lærerinde O Ammentorp       |
|         | Købm. Hans Chr. Møller         |         | 335,80                          |
|         | 36,50                          |         | Lærer J Gammelgaard             |
|         | Skomagervs. Jens Jørgensen     |         | 1679,00                         |
|         | 1,46                           |         | Enkefru Anna Hansen             |
|         | Havebruger And. Andreasen      |         | 14,60                           |
|         | 138,70                         |         | Aldersrn. Anna Foged            |
|         | Lithograf N C Neuhausen        |         | 1,46                            |
|         | 21,90                          |         | Husbest. Marie Foged            |
|         | Frk. Pernilla Jønson           |         | 2,92                            |
|         | 2,92                           |         | Kontorist Bodil Jensen          |
|         | Mekaniker Arne Lorensen        |         | 21,90                           |
|         | 36,50                          | 33      | Detailhdl. Viggo Eriksen        |
|         | Skomagervs. Sv. Aa. Kristensen |         | 211,70                          |
|         | 1,46                           |         | Eksped. Thora Eriksen           |
|         | 29,20                          |         | 36,50                           |
|         | Textilarb. Henrik Ibsen        |         | Kontorist Henrik Eriksen        |
|         | 29,20                          |         | 219,00                          |
| 5       | Slagterm. Holger Jürgens       |         | Frk. Elisabeth Eriksen          |
|         | 94,90                          |         | 36,50                           |
| 7       | Aldersrn. Sophie Lind          |         | Enkefru Christine Jensen        |
|         | 1,46                           |         | 131,40                          |
| 9       | Priorinde Leonia Urban         |         | Direktør F P Guldager           |
|         | 7,30                           |         | 671,60                          |
|         | Ordensøster Julie Schwieskott  |         | 35                              |
|         | 7,30                           |         | Inkassator Arthur Jensen        |
|         | Ordenssøster Clara Schwassen   |         | 29,20                           |
|         | 7,30                           |         | Lærer May J Nørgaard            |
|         | Ordenssøster Clara Poblitzki   |         | 160,60                          |
|         | 7,30                           |         | Maskinm. Henrik Stapel          |
| 11      | Pedel Andr. Clausen            |         | 1474,60                         |
|         | 182,50                         |         | Kontorist Ketty Stapel          |
| 13      | Damefrisør H Christensen       |         | 65,70                           |
|         | 131,40                         |         | Margarinearb. Harry Poulsen     |
|         | Købm. H Henriksen              |         | 58,40                           |
|         | 277,40                         |         | Arbm. And. Vilhelmsen           |
|         | Husass. Anna Kylling           |         | 175,20                          |
|         | 11,68                          |         | Repr. Niels A Nielsen           |
|         | Bogholderske Karoline Kock     |         | 197,10                          |
|         | 2,92                           |         | Elektriker Svend A Nielsen      |
| 15      | Husass. Sigrid Jørgensen       |         | 182,90                          |
|         | 2,92                           | 37      | Barberm. Einer W Granau         |
|         | Arbm. Hans J Dam               |         | 36,50                           |
|         | 10,22                          |         | Enkefru Anna M Thomsen          |
|         | 131,40                         |         | 4,38                            |
|         | Arbm. Rasm. Nielsen            |         | Maskinarb. Mikael Thomsen       |
|         | 131,40                         |         | 65,70                           |
|         | Pensionist Jørgen Pedersen     |         | Tekstilarb. Hjalmar Bryde       |
|         | 175,20                         |         | 313,90                          |
|         | Kontorelev Jenny Pedersen      |         | 39                              |
|         | 21,90                          |         | Postbud J Chr. Franzmann        |
|         | Skomager Math. Mathisen        |         | 211,70                          |
|         | 11,68                          |         | Filialbest. U. Høgh-Sørensen    |
|         | Maler Kristen N Liin           |         | 226,30                          |
|         | 58,40                          |         | Bogbindersv. Chr. Nielsen       |
| 17      | Snedkersv. Carl Chr. Møller    |         | 313,90                          |
|         | 80,30                          | 41      | Købm. Ole M Møller              |
|         | Lærling Julius Møller          |         | 14,60                           |
|         | 2,92                           |         | Lærer Ole Madsen                |
|         | Lærling Carl Chr. Møller       |         | 372,30                          |
|         | 4,38                           |         | Direktor Johs. Snoer            |
|         | Fru Agnes L Jacobsen           |         | 2102,40                         |
|         | 1,46                           | 45      | Snedkerm. Jens I Nielsen        |
|         | Arbm. Hans Knudsen             |         | 525,60                          |
|         | 65,70                          | 2       | Arbm. Anders Andersen           |
|         | Arbm. Lars Andersen            |         | 65,70                           |
|         | 11,68                          |         | Skomagervs. Knud Andersen       |
|         | Slagter Johs. Chr. Jensen      |         | 2,92                            |
|         | 11,68                          |         | Syerske Marie Rasmussen         |
| 19      | Arbm. Jørgen Jessing           |         | 29,20                           |
|         | 43,80                          |         | Radiotekn. Chr. J Andersen      |
|         | Syerske Ruth I Jessing         |         | 146,00                          |
|         | 2,92                           |         | Spindermhj. Agnete Andreasen    |
|         | Lærer Otto F Jessing           |         | 87,60                           |
|         | 10,22                          |         | Ihv. Slagterm. N H Jürgens      |
|         | 14,60                          |         | 2,92                            |
|         | Arbm. Marius Jessing           |         | 4                               |
|         | 14,60                          |         | Aldersrn. Terman Paaske         |
|         | Arbm. Søren J Jacobsen         |         | 1,46                            |
|         | 2,92                           |         | Arbm. Axel G S Jensen           |
|         | Arbm. Søren Christensen        |         | 51,10                           |
| 21      | Eksped. Arnold Schmidt         |         | 6                               |
|         | 94,90                          |         | Vognm. Peter F Nicolajsen       |
|         | Enkefru Josefine Jensen        |         | 197,10                          |
|         | 1,40                           |         | Koimmis Ejner Nicolajsen        |
|         | Eksped. Marie Adsbøll          |         | 73,00                           |
|         | 146,00                         |         | Husass. Anna Nicolajsen         |
|         | Telefonvikar Ellen Adsbøll     |         | 1,46                            |
|         | 43,80                          |         | Købm. Carl Chr. Nielsen         |
|         | Arbm. Peter B Andersen         |         | 284,70                          |
|         | 51,10                          | 8       | Købm. J C Møller-Andersen       |
|         | Arbm. Viggo Petersen           |         | 189,80                          |
|         | 29,20                          |         | Dameskr. Carla M Jensen         |
| 23      | Bagerm. Martin Palludan        |         | 80,30                           |
|         | 1460,00                        | 10      | Slagterm. Nis Kloster           |
|         | Eksped. Ella Palludan          |         | 700,80                          |
|         | 5,84                           |         | Slagtersv. Louis Nüchel         |
|         | Eksped. Anna Schnoer           |         | 21,90                           |
|         | 14,60                          | 12      | Pensionatsv. Meta Hasselriis    |
|         | Bagerikarl Sejer Kristensen    |         | 2,92                            |
|         | 8,76                           | 14      | Barberm. Charles Christoffersen |
|         | Enkefru Augusta Rasmussen      |         | 7,30                            |
|         | 1,46                           | 16      | Husejerske Andersine Udesen     |
| 25      | Detailhdl. Peter Jensen        |         | 1,46                            |
|         | 14,60                          |         | Strikkerske Kirstine Andersen   |
|         | Malersv. Ewald P Jensen        |         | 94,90                           |
|         | 43,80                          |         | Hjemmesyerske Marie Udesen      |
|         | Snedkersv. Harald Jensen       |         | 36,50                           |
|         | 58,40                          |         | Skrædersv. Alfred Hansen        |
|         | Husass. Sigrid Jensen          |         | 80,30                           |
|         | 2,92                           | 18      | Kirkebetj. Poul P Bjerre        |
|         | Former Hans P Hansen           |         | 233,60                          |
|         | 131,40                         |         | Eksped. Anna K Bjerre           |
| 27      | Grønthdl. Thorv. Jensen        |         | 43,80                           |
|         | 284,70                         | 20      | Syerske Augusta Holm            |
|         | Trafikkontr. Chr. Christiansen |         | 11,68                           |
|         | 759,20                         | 22      | Aldersrn. Mörten Konradsen      |
|         | Kollektr. K Søgaard Andersen   |         | 1,46                            |
|         | 204,40                         |         | Skrædersv. Søren Johannesen     |
|         | Lærer A Søgaard Andersen       |         | 51,10                           |
|         | 306,60                         |         | Aldersrn. Peter Andersen        |
| 29      | Murerm. A Chr. Andersen        |         | 2,92                            |
|         | 2920,00                        | 24      | Maskinsnedkersv. Ludvig Holm    |
|         |                                |         | 36,50                           |
|         |                                | 26      | Maskinbygger Cl. H Gram         |
|         |                                |         | 1,46                            |

Forsikringsaktieselskabet **Danske Lloyd** stiftet 1899. Telefon 1714

Filialkontor for Vejle og Ribe Amter Jernbanegade 1 b, Kolding

# Hatte- og Buntmager Rud. Christiansen

Jernbaneg. 10

Pelsværk - Hatte - Huer

Telefon 619

| Hus-Nr. | Skattebeløb                         | Hus-Nr. | Skattebeløb                          |
|---------|-------------------------------------|---------|--------------------------------------|
| 38      | Murerm. Johan Petersen 124,10       |         |                                      |
| 30      | Rentier Anton Nielsen 7,30          |         |                                      |
|         | Syerske Dortha Jensen 1,46          | 68      | Pottemagersv. Kristian Lund 211,70   |
| 32      | Syerske Kathrine Christensen 36,50  |         | Frk. Marie K Lund 2,92               |
|         | Mælkehdl. Frederik Toft 73,00       | 70      | Enkefru Cathrine Petersen 1,46       |
| 34      | Skrædersv. Hans P Jensen 94,90      |         | Arbm. Poul A Hansen 233,60           |
|         | Syerske Petrea Bertelsen 14,60      | 72      | Aldersrn. Anna M Jensen 1,46         |
|         | Malersv. Robert Johansen 211,70     | 74      | Arbm. Marius C Hansen 379,60         |
|         | Arbm. Johannes Petersen 116,80      | 76      | ps. Landpostbud Ernst Baisner 58,40  |
| 36      | Bybud Jens S Behrens 21,90          | 78      | Arbm. Kristian H Holm 7,30           |
|         | Musiker Alexius Eliasen 51,10       | 80      | Arbejder Marthin O Hansen 1,46       |
|         | Arbm. Hans Juhl 21,30               |         | Aldersrn. Ida K Larsen 2,92          |
| 38      | Skomagern. M P Hoffensetz 2,92      | 82      | Fabriksarb. Jenny Nielsen 73,00      |
|         | Husholderske Agnes Hoffensetz 5,81  | 84      | Ihv. Slagterm. Fr. W Jung 1,46       |
| 40      | Malersv. Martin N Madsen 58,40      | 86      | Arbm. Laur. Lauritsen 197,10         |
| 42      | Arbm. Peter Thorsen 94,90           |         | Klodsmager Viggo Lauritsen 1,46      |
|         | Ihv. Detaillist Nis N Holm 1,46     |         | Husass. Else Lauritsen 2,92          |
|         | Enkefru Kirstine Jensen 1,46        |         | Glarimestersv. Chr. Lauritsen 138,70 |
| 44      | Slagteriarb. Lizette Finger 124,10  | 88      | Pensionist Jens Christensen 37,60    |
|         | Arbm. Niels Chr. Christensen 321,20 | 92      | Postpakk. Holger E Hansen 160,60     |
|         | Fru Ingerline Tønning 5,81          |         | Maskinarb. Hans K Holdt 219,00       |
|         | Barberm. Jens R Jensen 197,10       | 94      | Isoleringsm. N Chr. Sørensen 386,90  |
|         | Bogbindermhj. Metha Jensen 80,30    |         | Isolator Lauge P Sørensen 131,40     |
|         | Slagtersv. Carl E Jensen 14,60      |         | Isoleringsmhj. N K Sørensen 102,20   |
| 46      | Enkefru Agathe Straarup 36,50       |         | Husass. Martha Specht 10,22          |
|         | Jordemoder Dagny Straarup 109,50    |         | Repræs. II P Gregersen 124,10        |
|         | Frk. Jørgine Straarup 2,92          | 96      | Enkefru Augusta M Rose 116,80        |
|         | Aldersrn. Laurine Steinfatt 2,92    |         | Husass. Anna M Engel 8,76            |
| 48      | Slagter Chr. Mortensen 51,10        |         | Malerm. Niels Madsen 357,70          |
|         | Slagtersv. Knud P Mortensen 496,40  |         | ps. Lærerente Else M Buhl 102,20     |
|         | Fabriksarb. Chr. P Kraft 146,00     |         | Husass. Frederikke Buhl 2,92         |
| 50      | Frk. Kristine Terp 10,22            | 98      | Aldersrn. Jens P Kjær 1,46           |
|         | Maskinarb. Svend Aage Knigge 14,60  |         | Kafferister Ingvard Kjær 167,90      |
|         | Hjemmebagerske Karen Nielsen 36,50  | 100     | Arbm. Jacob B Mogensen 116,80        |
|         | Husass. Dagmar Grüner 14,60         |         | ps. Politibetj. C L Rasmussen 226,30 |
| 52      | Karetm. Rasmus Christensen 1,46     | 102     | Malersv. Kjeld L Kjeldsen 51,10      |
|         | Vognm. Anders Hansen 65,70          |         | Pottemagersv. Kjeld Kjeldsen 94,90   |
|         | Guldsmed Peter Hansen 87,60         |         | Enkefru Nielsine Jensen 1,46         |
|         | Handelslær. Hans Chr. Hansen 1,46   |         | Eksped. Kamma M Jensen 5,81          |
| 54      | Enkefru Karen M Koed 1,46           |         | Fotograf Anton Th. Larsen 36,50      |
|         | Corsetrice Marie Koed 438,00        |         | Bogbindermhj. Elly Hansen 65,70      |
|         | Landmd. Thomas N Koed 58,40         |         | Lagerarb. Jens E Clausen 160,60      |
|         | Bestyrerinde Margr. I Ohlsen 189,80 |         | Enkefru Alvida Jørgensen 1,46        |
| 56      | Aldersrn. Peer V Andersen 1,46      |         | Malerm. Hjalmar Hansen 131,40        |
| 58      | Arbm. Carlo M Hein 80,30            |         | Ekstraarb. Jens A R Hansen 197,10    |
|         | Fru Johanne Christensen 1,46        |         |                                      |
|         | Aldersrn. Jes N Johnsen 1,46        |         |                                      |
|         | Husass. Marie K Johnsen 1,46        |         |                                      |
|         | Arb. Marius J Hansen 102,20         |         |                                      |
| 60      | Agent Hans P Hansen 2,92            |         |                                      |
|         | Husbest. Jørgine Hermansen 10,22    |         |                                      |
|         | Hans P J Hansen 21,90               |         |                                      |
| 62      | Murerm. Jens Jensen 292,00          |         |                                      |
|         | Arbm. Henry V Jensen 248,20         |         |                                      |
| 64      | Murerm. Laurits M Hansen 94,90      |         |                                      |
|         | Husass. Karla Hansen 4,38           |         |                                      |
| 66      | Invaliderenten. Søren Sørensen 1,46 |         |                                      |
|         | Arbejderske Karoline Nielsen 8,76   |         |                                      |
|         | Bagerikarl Oskar Nielsen 29,20      |         |                                      |
|         | Piccolo Jens F Nielsen 8,76         |         |                                      |
|         | Strikkerske Mette Rasmussen 21,90   |         |                                      |
| 66a     | Syerske Johanne M Friis 11,68       |         |                                      |
|         | Detailhdl. Marie Nierhoff 13,14     |         |                                      |

## Vesterbrogade.

|    |                            |         |
|----|----------------------------|---------|
| 5  | Bødker Hans P Jensen       | 0,00    |
|    | Vognmand Andreas Jensen    | 10,22   |
|    | Skrædersv. Kristian Jensen | 29,20   |
|    | Husass. Margrethe Jensen   | 1,46    |
|    | Chauffør Harald Jensen     | 102,20  |
| 7  | Vejer Niels Chr. Nielsen   | 416,10  |
|    | Bankass. Arne Nielsen      | 65,70   |
|    | Typograf Poul J Nielsen    | 715,40  |
|    | Arbm. Peter L Petersen     | 43,80   |
| 9  | Boghdl. Johannes Barkholt  | 1314,00 |
|    | Husass. Ingrid Jeppesen    | 11,68   |
|    | Kolletrice Dortha Fink     | 262,80  |
|    | Husbest. Elise Fink        | 8,76    |
|    | Biblioteksass. Agnes Fink  | 219,00  |
|    | Repræs. Hans H Fedde       | 284,70  |
| 11 | Enkefru Karoline Hansen    | 1,46    |

Telefon  
342

**Kolding Planteskole**

Træer og Buske til Haveanlæg

Telefon  
342



Telefon 441 **TYGE THYGESEN** Losbyg. 65  
(tidl. C. L. Schmidts Ejendom). Kul, Koks, Cinders, Briketter, Plinde, Brænde og  
Tørv leveres overalt til billigste Dagspris.

| Hus-Nr.                        | Skattebeløb | Hus-Nr.                       | Skattebeløb |
|--------------------------------|-------------|-------------------------------|-------------|
| Enkefru Jensine Vinther        | 43,80       | Maskinarb. Carlo Bahr         | 292,00      |
| Enkefru Louise A Jessen        | 2,92        | Husass. Karen M Bahr          | 2,92        |
| Enkefru Poulina Buch           | 1,46        | Frk. Marenza P Bahr           | 1,46        |
| Husbest. Dorteia Jensen        | 1,46        | Malersv. Peter V Bahr         | 13,14       |
| Kakaorister Iver M Jessen      | 350,40      | 49 Aldersrn. Hans Gram        | 1,46        |
| Enkefru Anna Knudsen           | 2,92        | Enkefru Anne Hansen           | 1,46        |
| 13 ps. Lærerinde Eline Thomsen | 467,20      | Syerske Kirsten Jørgensen     | 36,50       |
| Husass. Ester Bruhn            | 14,60       | 51 Enkefru Elisabeth Nielsen  | 14,60       |
| Overpostbud Jens Nielsen       | 365,00      | Lærerinde Margr. Nielsen      | 817,60      |
| Konditor Arne Kvist Madsen     | 102,20      | 53 Formand Thomas Lyngsøe     | 219,00      |
| Syerske Marie P Jensen         | 21,50       | Snedkersv. Alfred Lyngsøe     | 160,60      |
| Elev Karen E Nielsen           | 1,46        | Husass. Helga Lyngsøe         | 2,92        |
| 15 Lærer Peder N Ibh           | 730,00      | Gartner Holger M Jensen       | 36,50       |
| Detaillist Sofus Birk          | 992,80      | 55 Murersv. Laue Kaas         | 73,00       |
| 35 fhv. Agent A H Tommerby     | 21,96       | Aldersrn. Søren A Holm        | 2,92        |
| Slagter Vald. Damgaard         | 10,22       | Enkefru Ansine Lunding        | 1,46        |
| Syerske Johanne Larsen         | 8,76        | Modist Eleonora Lunding       | 7,30        |
| Karstm. Ludv. C Petersen       | 80,36       | 57 Enkefru Karoline Rosendahl | 2,92        |
| Enkefru Karen D Nielsen        | 1,46        | Mælkehdl. Chr. Rosendahl      | 29,20       |
| Elev Agnes M Nielsen           | 2,92        | Husass. Mary Rosendahl        | 13,14       |
| Eksped. Rasmine Nielsen        | 146,00      | Pensionist Michael L Utzon    | 51,10       |

# Jens Juhls Savværk

Vesterbrogade

Tørt Affaldsbrænde og Optændingspinde leveres overalt i Byen.

Telefon 492

Telefon 492

|                              |        |                                |         |
|------------------------------|--------|--------------------------------|---------|
| 37 fhv. Formand Jens Hansen  | 11,68  | Husbest. Anne Lindberg         | 14,60   |
| Fabriksarb. Astrid Hansen    | 2,92   | Snedkersv. Hans N Østergaard   | 277,40  |
| Strikkerske Martha Nielsen   | 43,60  | 2 fhv. Lokomotivf. H P Hornbæk | 270,10  |
| Snedkersv. Hans J Ebbesen    | 197,10 | Strikkerske Gerda Hornbæk      | 36,50   |
| 30 Aldersrn. Jens A Knudsen  | 8,76   | Husass. Dagny Hornbæk          | 1,46    |
| Gasværksarb. Alfr. Sørensen  | 146,00 | Telefonist Ellen Jochumsen     | 233,60  |
| Arbm. Søren H Dal            | 36,50  | Murerm. Jes Nybro Laugesen     | 138,70  |
| Arbm. Niels Chr. Andersen    | 29,20  | Syerske Karla Kraul            | 14,60   |
| 41 Rentier Christine Møller  | 8,76   | 4 Møller H H Christiansen      | 138,70  |
| Hans P Wiuff                 | 8,76   | Postass. S. Aa. Wange Thomsen  | 671,60  |
| Arbm. Jens P Bjerre          | 11,68  | 6 Skolebetj. Chr. H Busk       | 211,70  |
| 43 Mægler Hans P Bjerregaard | 7,30   | Forstander O C L Espersen      | 1095,00 |
| Snedkersv. Rich. Bjerregaard | 65,70  | Husass. Poula Schøndelmejer    | 21,90   |
| Forvalter Aage Bjerregaard   | 11,68  | 8 Gymnastikl. Harriet Hansen   | 730,00  |
| Politibetj. Chr. Jensen      | 416,10 | Drejern. Poul P Paulin         | 277,40  |
| Typograflær. Niels J Jensen  | 36,50  | 10 Dameskr. Marie Just         | 2,92    |
| Kranfører Hans Chr. Jensen   | 124,10 | Enkefru Anne M Just            | 1,46    |
| Strygerske Anna Fønsskov     | 21,90  | Bogholder Aage M Just          | 423,40  |
| 45 Arbm. Peter F Thomsen     | 58,30  | Snedker Olaf J Juhl            | 2,92    |
| Arbm. Niels P Mogensen       | 94,90  | 12 Arbm. Herman M Christensen  | 73,00   |
| Børstenbinder Ejner Jensen   | 21,90  | Handelsm. Søren M Knudsen      | 240,90  |
| Sækkeyerske Marie Baltzersen | 2,92   | Husbest. Kathrine Lauritsen    | 21,90   |
| Husass. Agnes Baltzersen     | 14,60  | Enkefru Maren K Spedtsberg     | 14,60   |
| Sømand Hans P Baltzersen     | 73,00  | Skræder Otto Kristensen        | 87,66   |
| 47 Snedkersv. Peter C Bahr   | 11,68  | Snedkersv. Johannes Hansen     | 14,60   |

# Hatte- og Buntmager Rud. Christiansen

Jernbaneg. 10

Pe sværk - Hatte - Huer

Telefon 619

Forsikringsaktieselskabet **Danske Lloyd** stiftet 1899. Telefon 1714  
 Filialkontor for Vejle og Ribe Amter Jernbanegade 1 b, Kolding

| Hus-Nr. | Skattebeløb                   | Hus-Nr. | Skattebeløb                   |
|---------|-------------------------------|---------|-------------------------------|
|         | Telefonist Mary Rasmussen     |         | 204,40                        |
| 14      | ps. Overpostbud Eskild Eeg    | 21      | Maskinkonstr. M P Vistoft     |
|         | Telefonist Sinnet K Eeg       |         | 201,40                        |
|         | Rentrice Hanne M Holm         | 21      | Snedkerm. Peter L Andersen    |
| 16      | Repæs. Peter Østergaard       |         | 102,20                        |
|         | Linnedsyerske Anna Jasper     |         | Aldersrn. Christen P Jepsen   |
|         | Kontorfrk. Ellen J Jasper     |         | 1,46                          |
|         | Enkefru Maren C Buhl          |         | Cyklehdl. Thorv. Andreassen   |
| 18      | Skomagerm. H C Friis-Olesen   |         | 21,90                         |
|         | Husass. Rigmor Olesen         | 23      | Enkefru Karen Møller          |
|         | Sygepl. Kathinka Friis-Olesen |         | 2,92                          |
|         | Komm.lærerinde Kaja Aschlund  |         | Mælkeshdl. Hans Ph. Møller    |
|         | Havnearb. Kaj Rasmussen       |         | 51,10                         |
| 26      | Rentier Jens Søndergaard      |         | Støberiarb. Thomas Nørgaard   |
|         | Murer Hans Friis              |         | 211,70                        |
|         | Maler Anton K Majland         |         | Eksped. Marie Nørgaard        |
|         | Sygehusportør Jørg. Petersen  |         | 8,76                          |
|         | Husmoder Maren P Mayntz       | 25      | Sadelmagerm. L P Lagerquist   |
| 28      | Repræs. Evald H Mathiesen     |         | 58,46                         |
|         | Aldersrn. Peter P Lind        |         | Enkefru Jette Nielsen         |
|         | Vinkyper Hans M P Lind        |         | 10,22                         |
| 30      | Enkefru Mette K Andersen      | 27      | Aldersrn. Chr. M Nielsen      |
|         | Arbm. Valdemar Andersen       |         | 5,84                          |
|         | Gartner J B Hoffding          |         | Aldersrn. Karoline Juhl       |
|         | Bankass. Hans L Hoffding      | 29      | Cigarhdl. Thora M Bech        |
|         | fhv. Malerm. P G Bollerup     |         | 21,90                         |
|         | Typograf Marie Bollerup       |         | Overportør Marius Frandsen    |
|         | Husass. Helga Andersen        |         | 240,90                        |
| 32      | Boliginsp. Jens Jensen        | 31      | Pensionist Jeppe Hansen       |
|         | Maskinm. Willy G Jensen       |         | 138,70                        |
|         | Handelsmhj. Henry G Jensen    |         | Arbm. Carl A Hansen           |
|         | Aldersrn. Inger Christensen   |         | 2,92                          |
|         | Tekstilarb. Anna Overgaard    | 33      | Detaill. Birgitte Lauritsen   |
| 34      | Savværksarb. H H Østergaard   |         | 14,60                         |
|         | Murerarb. Jens Jensen         |         | Politibetj. Gert P Jensen     |
|         | Arbm. Peter H Hansen          |         | 518,30                        |
|         | Arbm. Jes E Hansen            |         | Inkassator Anna Therkelsen    |
| 36      | Tømrem. Kr. P Wentrup         |         | 94,90                         |
|         | Bagerm. P V Lauritzen         |         | Kontorist Martha Therkelsen   |
|         | Kontorist Harriet Lauritzen   |         | 438,00                        |
|         | Malerm. Søren Hichmann        |         | Telefonist Alida Brødsgaard   |
| 46      | Kusk Mads. M Outzen           |         | 109,50                        |
|         | Frk. Karen K Outzen           |         | Telefonist Kathrine Andersen  |
|         | Enkefru Marie K Møller        |         | 102,20                        |
| 46      | Savskærer Mich. Mikkelsen     | 35      | Overpostbud Laurits S Due     |
|         | Henry V Mikkelsen             |         | 277,40                        |
|         |                               |         | Barbersv. Johs. Christensen   |
|         |                               |         | 116,80                        |
|         |                               |         | Bud Herman C Hansen           |
|         |                               |         | 189,80                        |
|         |                               |         | Havnearb. Carl H Lorenz       |
|         |                               |         | 51,10                         |
|         |                               |         | Skibsbygger Willy N Lorenz    |
|         |                               |         | 131,40                        |
|         |                               |         | Blikkensl. Holger T Lorenz    |
|         |                               |         | 131,40                        |
|         |                               |         | Medhj. August Lorenz          |
|         |                               |         | 5,84                          |
|         |                               |         | Arbm. Hans Nielsen            |
|         |                               |         | 270,10                        |
|         |                               |         | 39 Arbm. Viggo Rødsgaard      |
|         |                               |         | 102,20                        |
|         |                               |         | Væver Johan B Nilsson         |
|         |                               |         | 248,20                        |
|         |                               |         | Enkefru Gunda Nielsen         |
|         |                               |         | 1,46                          |
|         |                               |         | 41 Arbm. Chr. B Mortensen     |
|         |                               |         | 2,92                          |
|         |                               |         | Murerm. Søren N Skovsen       |
|         |                               |         | 226,30                        |
|         |                               |         | 43 Broilægger Karl J Kronau   |
|         |                               |         | 29,20                         |
|         |                               |         | Enkefru Thora Mundeling       |
|         |                               |         | 1,46                          |
|         |                               |         | Arbm. Chr. S Mundeling        |
|         |                               |         | 7,30                          |
|         |                               |         | Husass. Sølvira Mundeling     |
|         |                               |         | 21,90                         |
|         |                               |         | Fabriksarb. Lydia Mundeling   |
|         |                               |         | 29,20                         |
|         |                               |         | Fabriksarb. Dagny Mundeling   |
|         |                               |         | 4,38                          |
|         |                               |         | Syerske Marie K Hansen        |
|         |                               |         | 51,10                         |
|         |                               |         | 45 Haandarb. Karen Elkjær     |
|         |                               |         | 2,92                          |
|         |                               |         | Sømand Hans R Elkjær          |
|         |                               |         | 2,92                          |
|         |                               |         | Arbm. Laurids K Pedersen      |
|         |                               |         | 29,20                         |
|         |                               |         | Arbm. Nis P Knudsen           |
|         |                               |         | 2,92                          |
|         |                               |         | Malersv. Frantz Schlegel      |
|         |                               |         | 73,00                         |
|         |                               |         | Syerske Maren K Petersen      |
|         |                               |         | 4,38                          |
|         |                               |         | Børstenb. Jens P Lauridsen    |
|         |                               |         | 11,68                         |
|         |                               |         | 47 Portner Fr. C. Mouritsen   |
|         |                               |         | 240,90                        |
|         |                               |         | Vognmd. Thorkild Mouritsen    |
|         |                               |         | 131,40                        |
|         |                               |         | Inspektør H J Hansen          |
|         |                               |         | 1109,60                       |
|         |                               |         | Læge Eivind H S Rager         |
|         |                               |         | 1335,90                       |
|         |                               |         | Husass. Kathrine Dideriksen   |
|         |                               |         | 8,76                          |
|         |                               |         | Sygehuset:                    |
|         |                               |         | Økonoma Gudrun Alsted         |
|         |                               |         | 153,30                        |
|         |                               |         | Husass. Anna Andersen         |
|         |                               |         | 13,14                         |
|         |                               |         | Sygepl. Anna Andersen         |
|         |                               |         | 248,20                        |
|         |                               |         | Sygeplejeelev Erna Andersen   |
|         |                               |         | 14,60                         |
|         |                               |         | Husass. Gerda Andersen        |
|         |                               |         | 14,60                         |
|         |                               |         | Sygeplejeelev Anna Andreassen |
|         |                               |         | 14,60                         |
|         |                               |         | Husass. Maren L Bahr          |
|         |                               |         | 14,60                         |

**St. Jørgensgade.**

|    |                               |        |
|----|-------------------------------|--------|
| 5  | Tapetserer J C Schönemann     | 284,70 |
|    | Husass. Martha J Olsen        | 11,68  |
|    | Husass. Ellen Sørensen        | 21,90  |
|    | Forretningsb. Edith Mikkelsen | 146,00 |
| 11 | Grønhd. Peter C Sørensen      | 8,76   |
|    | Husass. Mary K Sørensen       | 2,92   |
|    | Bud Hans R Sørensen           | 58,40  |
|    | Bud Christian Sørensen        | 21,90  |
|    | Savskærer Aage P Jensen       | 14,60  |
|    | Snedkersv. Chr. M Nielsen     | 211,70 |
|    | Frk. Antoninette Vogel        | 10,22  |
|    | Grosserer Niels B Hamlev      | 248,70 |
|    | Snedkerm. Karl Sørensen       | 306,60 |
|    | Maskinlær. Anton Sørensen     | 94,90  |

**Peter Knaks Eftgr. (Carl Petersen) Telefon 438**

Damekonfektion – Kjoler – Kjoletøj

Telefon 441 **TYGE THYGESEN** Losbyg. 65  
 (tidl. C. L. Schmidts Ejendom). Kul, Koks, Cinders, Briketter, Pinde, Brænde og  
 Tørv leveres overalt til billigste Dagspris.

| Hus-Nr.                         | Skattebeløb | Hus-Nr.                         | Skattebeløb |
|---------------------------------|-------------|---------------------------------|-------------|
| Køkkenelev Kamma Balleby        | 14,60       | Køkkenp. Elisabeth Svendsgaard  | 11,68       |
| Husass. Anna L Beck             | 14,60       | Sygeplejeelev Maria Sørensen    | 14,60       |
| Sygeplejeelev Alla Bertelsen    | 11,68       | Læge Søren P B Sørensen         | 803,00      |
| Sygepl. Andrea Borup            | 175,20      | Sygepl. Karen Therkelsen        | 438,00      |
| Husass. Erna Brodersen          | 21,90       | Sygeplejeass. Marie J Thiis     | 36,50       |
| Oversygepl. Marie S Buus        | 335,80      | <b>Sct. Jørgensgade</b>         |             |
| Sygeplejeelev Anna Caspersen    | 146,00      | 2 Lagerarb. Andr. Reggelsen     | 211,70      |
| Stuepige Astrid Christensen     | 14,60       | Frk. Frida Reggelsen            | 2,92        |
| Strygejomfru Elna Christensen   | 13,14       | Syerske Louise K Jensen         | 14,60       |
| Sygeplejeelev Anna Christiansen | 21,90       | 4 Staldmester Julius D Seest    | 7,30        |
| Sygepl. Emilie Fersløv-Jensen   | 138,70      | Bogbinderm. P J Nielsen         | 116,80      |
| Systueass. Marie Friberg        | 51,10       | Enkefru Bolette Jacobsen        | 1,46        |
| Gangpige Anna Gandrup           | 14,60       | Chauffør Evald Holdt            | 80,30       |
| Sygeplejeelev Else M Hald       | 14,60       | 6 Arb. Johs. Chr. Nielsen       | 1,46        |
| Portør Anton Hansen             | 29,20       | Arbm. Carl M Nielsen            | 146,00      |
| Sygeplejeelev Asta Hansen       | 11,68       | Malersv. Gunnar E Herløv        | 11,68       |
| Husass. Erna Hansen             | 21,90       | 8 Mejeribestyrer Hans K Beck    | 452,60      |
| Strygejomfru Ida M Hansen       | 21,90       | Eksped. Elisabeth Mide          | 36,50       |
| Sygeplejeelev Laura Hansen      | 7,30        | Husass. Kathrine Lassen         | 14,60       |
| Syerske Mary K Hansen           | 21,90       | Mejerist August Rasmussen       | 21,90       |
| Husass. Anna Henriksen          | 11,68       | 10 Tekstilarb. Niels P Sørensen | 321,20      |
| Stuepige Helga Henriksen        | 21,90       | Husass. Agnethe Sørensen        | 5,84        |
| Stuepige Marie Henriksen        | 21,90       | 12 Kommiss. J P Gammelgaard     | 240,90      |
| Husass. Nelly Henriksen         | 21,90       | Eksped. Margr. Gammelgaard      | 14,60       |
| Sygeplejeelev Gudrun Hølund     | 11,68       | Maskinfabr. Andreas Hansen      | 160,60      |
| Of. i Fr. Hær Ingrid Inselmann  | 36,50       | Exsped. Helga Jacobsen          | 124,10      |
| Sygepl. Anna K Isak             | 233,60      | 14 Detailhdl. Clara Jensen      | 29,20       |
| Sygeplejeelev Mette Jacobsen    | 21,90       | Handelsgartn. Emil Vestergaard  | 584,00      |
| Sygeplejeelev Ane R Jensen      | 21,90       | Kontorist Aage Th. Lund         | 211,70      |
| Husass. Anna Jensen             | 11,68       | 16 Skræderm. Poul Damm          | 540,20      |
| Sygeplejeelev Ella Jensen       | 11,68       | Maskinsmed Ejnar Damm           | 116,80      |
| Vaskeriass. Jenny E Jensen      | 58,40       | Barberm. Hans Bertelsen         | 36,50       |
| Sygeplejeelev Karen Jensen      | 14,60       | Arbm. Hans Jacobsen             | 248,20      |
| Husass. Lilly Jensen            | 21,90       | 18 Maskinist Knud E Knudsen     | 321,20      |
| Elev Anna Jørgensen             | 21,90       | Kioskejer Sv. Aa. Lund          | 116,80      |
| Stuepige Ludovika Jørgensen     | 29,20       | Elev Elvine M Søb               | 14,60       |
| Sygepl. Elisabeth Kjeldsen      | 80,30       | Damefrisør Ellen C Sørensen     | 5,84        |
| Sygeplejeelev Anna Knudsen      | 14,60       | Gørtlerm. Niels A Petersen      | 167,90      |
| Strygejomfru Magda Lage         | 21,90       | Tømrerm. Rasmus Jacobsen        | 1,46        |
| Sygeplejeelev Else Larsen       | 14,60       | Eksped. Martha Jacobsen         | 43,80       |
| Gangpige Marie Lauenborg        | 13,14       | Husass. Lilly Jespersen         | 14,60       |
| Sygeplejeelev Doritz Linnét     | 21,90       | 20 Enkefru Anna Ebbesen         | 1,46        |
| Køkkenpige Dagmar Madsen        | 11,68       | Landpostbud Heinr. Ebbesen      | 219,00      |
| Sygeplejeass. Else Mehlsen      | 87,60       | Lagerarb. Niels P Jacobsen      | 233,60      |
| Sygeplejeelev Vera Mikkelsen    | 11,68       | Aldersrn. Ove Chr. Hadberg      | 1,46        |
| Læge Aksel N Nielsen            | 1051,20     | Tømrerform. Søren Jacobsen      | 496,40      |
| Husass. Dagny Nielsen           | 21,90       | Tømrersv. Egon Jacobsen         | 29,20       |
| Elev Eline Nielsen              | 14,60       | Ihv. Arbejdsleder Chr. Kruuse   | 21,90       |
| Køkkenpige Gerda Nielsen        | 21,90       | Eksped. Anna Kruuse             | 94,90       |
| Sygepl. Mildred Nielsen         | 131,40      | Fyrbøder Emil Th. Hansen        | 29,20       |
| Sygehusportør Niels Nielsen     | 211,70      | 22 Enkefru Christine Møller     | 1,46        |
| Sygeplejeelev Agnes Petersen    | 11,68       | Eksped. Hans Sigvardsen         | 248,20      |
| Syerske Helga Petersen          | 21,90       | Ketlerske Frieda Knudsen        | 94,90       |
| Sygeplejeelev Laura Petersen    | 11,68       | 24 Købmand Peter Thomsen        | 262,80      |
| Sygeplejeelev Marie Pedersen    | 21,90       | Kranfører Nis V Nissen          | 562,10      |
| Sygepl. Mariane Petersen        | 124,10      | Vognm. Alfred Østergaard        | 379,60      |
| Sygepl. Nina Poulsen            | 80,30       | Maskinass. Henry Østergaard     | 146,00      |
| Køkkenass. Vera Prebensen       | 36,50       | Damefrisørinde Esther Damm      | 1,46        |
| Elev Anna Rasmussen             | 21,90       | 26 Malerm. Victor Nielsen       | 175,20      |
| Husass. Johanne Schmidt         | 21,90       | Enkefru Camilla Møller          | 1,46        |
| Oldfrue Maren E Simonsen        | 204,40      | Eksped. Marie K Møller          | 87,60       |
| Sygeplejeelev Dagmar Schou      | 14,60       | 28 Fyrmester Laur. P Larsen     | 233,60      |
| Sygepl. Gunhild Sterup          | 58,40       | Kedelpasser N P Brødsgaard      | 189,80      |

**Conrad Andersen**  
 assurerer alt!



# MAGASIN SPECIAL

Det førende Hus for Kjoler og Overtøj



| Hus-Nr.           | Skattebeløb                           | Hus-Nr.           | Skattebeløb                           |
|-------------------|---------------------------------------|-------------------|---------------------------------------|
| <b>Ahorngade.</b> |                                       |                   |                                       |
| 1                 | Vaskerietjer H K Nielsen 262,80       | 15                | Barber Hans V Nielsen 5,84            |
|                   | Medhj. Ejnar Nielsen 43,80            |                   | Komm.bogh. Henriette Eilersen 627,80  |
|                   | Medhj. Edna Nielsen 11,68             |                   | Husbst. Hansa Eilersen 138,70         |
|                   | Husass. Hedvig Hansen 10,22           |                   | Murerm. P P Jeppesen 788,40           |
|                   | Tomrersv. Kristen C Beck 58,40        |                   | Murerm. Johs. Jeppesen 87,60          |
|                   | Direktrice Johanne Knudsen 10,22      |                   | Chauffør Ove H Jeppesen 138,70        |
| 3                 | Kordeg. Johs. A Lund 919,80           |                   | Husass. Elly Bertelsen 2,92           |
|                   | Discipel Kai G Lund 1,46              | 17                | fhv. Lagerform. Aage Scheuer 14,60    |
| 5                 | Vaskerimester Iver Nielsen 160,60     |                   | Enkefru Karen Scheuer 1,46            |
|                   | Urmagerm. Th. L Thomsen 109,50        |                   | Snedkerm. Folmer Høigaard 116,80      |
|                   | Eksped. Ketty Thomsen 5,84            |                   | Arb. Karoline Hunderup 11,68          |
|                   | Kontorist Gudrun Thomsen 94,90        |                   | fhv. Husbst. Karoline Ottosen 1,46    |
|                   | Frk. Sophie Ferslev 14,60             | 19                | Repræs. Erik Christensen 182,50       |
| 7                 | Rehslagersv., Andr. J Jensen 87,60    |                   | Elektriker Gustav Simonsen 372,30     |
|                   | Overpostbud Niels J Hansen 306,60     |                   | Syerske Ane K Pedersen 29,20          |
|                   | Telefonist Betty M Hansen 124,10      | 21                | Arbm. Peter Jensen 175,30             |
|                   | Snedkersv. Søren M Hansen 109,50      |                   | Kommis Tage S Pedersen 2,92           |
| 9                 | Enkefru Helene Petersen 1,46          |                   | Enkefru Conradine Nielsen 51,19       |
|                   | Overportør Villads Sørensen 299,30    |                   | Barbersv. Niels P Nielsen 189,80      |
|                   | Politibetj. Edelhardt Sørensen 306,60 | 2                 | Chauffør Anders Iversen 167,90        |
|                   | Kommis Orla Sørensen 36,50            |                   | Arbm. Hans Chr. Hansen 65,70          |
|                   | ps. Lærinde Henriette Knudsen 233,60  |                   | Blikkensl. Robert Fønss 189,80        |
| 11                | Arbm. Chr. Iversen 102,20             |                   | Inspektør Poul H Buhl 11,60           |
|                   | Lærerinde Carla Sørensen 912,50       |                   | Husass. Hilde M Jensen 8,76           |
|                   | Lærerinde Hanne D Rasmussen 876,00    |                   | Medhj. Viggo K Jensen 65,70           |
|                   | Murerm. Niels H Grøn 2204,60          | 4                 | Renrice Bertelline Clausen 21,90      |
|                   | Frk. Magda H Grøn 11,68               |                   | Enkefru Hansine Henriksen 1,46        |
| 13                | Enkefru Sidsel Clausager 29,20        |                   | Syerske Signe Henriksen 102,20        |
|                   | Ingeniør Peter H Clausager 751,90     |                   | Syerske Dagmar Andersen 109,50        |
|                   | Bogholderske Inger Clausager 248,20   | 6                 | Malerm. Axel S Hansen 94,90           |
|                   | Aldersrn. Carl J Dalgaard 1,46        |                   | Lokomotivfb. N P Mortensen 219,00     |
|                   | Frk. Maren N Dahl 29,20               |                   | Enkefru Mette K Holt 1,46             |
| 2                 | fhv. Snedkersv. H J Lauridsen 1,46    | 8                 | Chauffør Ole P Madsen 408,80          |
| 4                 | Vognm. Ejnar Therkelsen 226,30        |                   | Fru Karen Schellerup 1,46             |
| 6                 | ps. Postbud Claus Thomsen 131,40      |                   | Kobm. Axel Corfitzen 29,20            |
|                   | Husbst. Dorteia Christensen 14,60     |                   | Arbm. Jeppe O Olesen 2,92             |
| 8                 | Maler Chr. C Christensen 182,50       | 10                | Blikkenslagerm. J M Petersen 627,80   |
| 10                | Snedkersv. N P Carlslund 131,40       |                   | Korresp. Egon Jessen 474,50           |
|                   | Husass. Emilie Hansen 14,60           |                   | Kobmand Jens Vind 306,60              |
|                   | Strikkerske Margr. Jensen 36,50       | 12                | Malerm. Carl C Hoffensetz 124,10      |
| 12                | Arbm. Laurits Petersen 138,70         |                   | Snedkersv. Poul J Nielsen 29,20       |
|                   | Aldersrn. Christiane Olsen 1,46       |                   | Snedkersv. Chr. Thuesen 87,60         |
| 14                | Snedkersv. Søren E Clausen 138,70     | 14                | Frederik E Mouritzen 189,80           |
|                   | Enkefru Ane A Olsen 1,46              |                   | Bogholder Hans L Sønderaa 197,10      |
| <b>Lindegade.</b> |                                       |                   |                                       |
| 1                 | Vognmd. Jens N Dahl 29,20             |                   | Husass. Edith Sønderaa 5,84           |
|                   | Enkefru Ane M Petersen 1,46           |                   | Husass. Inger Sønderaa 5,84           |
|                   | Enkefru Anna O Mikkelsen 1,46         |                   | Smedesv. Evald Nielsen 584,00         |
| 3                 | Enkefru Jeppbine Bruhn 1,46           | 16                | Jordarb. Laust Jacobsen 29,20         |
|                   | Enkefru Anna M Lind 1,46              |                   | ps. Overfoldbetj. C L Dichmann 109,50 |
|                   | Enkefru Anna Uldahl 1,46              |                   | Bogholder N A Vengberg 671,60         |
| 5                 | Tomrerm. I Chr. Lykke 487,20          |                   | Syggeplejerske Else Bertelsen 10,22   |
|                   | Strikkerske Anna P Skov 21,90         | 18                | Malerm. Max Bradt 292,00              |
|                   | Enkefru Pauline Hansen 1,46           |                   | Aldersrn. Gyde J Brandt 1,46          |
| 7                 | Typograf Aksel Lemming 525,60         |                   | Komm.kass. Christiane Hansen 627,80   |
|                   | Aldersrn. Jens P Schou 1,46           |                   | Husass. Magda Hansen 14,60            |
|                   | Paalæggerske Amalie Schou 102,20      |                   | Baderske Maren Rasmussen 197,10       |
|                   | Fru Mette K Andersen 1,46             | <b>Skolegade.</b> |                                       |
|                   | Eksped. Anna Andersen 87,60           | 3                 | Malerm. Carl Jensen 584,00            |
|                   |                                       |                   | Maler Chr. E Jensen 292,00            |
|                   |                                       |                   | Kasserer Jørgen P C Møller 21,90      |
|                   |                                       | 5                 | Overportør Axel V Kaiser 116,80       |

DANSK ANDELS LIVSFORSIKRINGSSKAB KOLDINGHUS

Jernbanegade 41

Telefon 300



# EJNAR LUMBYE

(MARIUS JENSENS EFTF.)

ADELGADE

TELEFON 1058

„FØNIX“

KOLDING

| Hus-Nr. | Skattebeløb                  | Hus-Nr. | Skattebeløb                    |
|---------|------------------------------|---------|--------------------------------|
|         | Eksped. Helga Schmidt        |         | Arbejderske Marie Rasmussen    |
|         | Tømrersv. Marius Schmidt     |         | 8, 6                           |
|         | Husass. Helene Hansen        |         | Mødjh. Kaj Rasmussen           |
|         | 13,14                        |         | 14,60                          |
| 2       | Direktrice Eleonora Jensen   | 14      | Købm. Andr. V Jessen           |
|         | 73,00                        |         | 6183,10                        |
|         | Aldersrn. Ludvig M Dall      |         | Husbest. Kristine Glintborg    |
|         | 1,46                         |         | 94,90                          |
|         | Vognm. Peter C Sørensen      | 16      | Isenkr. Ejnar Lumbye           |
|         | 14,60                        |         | 1547,60                        |
|         | Eksped. Inger M Dall         |         | Husass. Margrethe Espesen      |
|         | 2,92                         |         | 21,90                          |
|         | Husass. Ellen Petersen       |         | Tandtekn. Søren Mortensen      |
|         | 21,90                        |         | 678,90                         |
|         | Husass. Anna S Hansen        |         | Lærerinde Eleonora Mortensen   |
|         | 21,90                        |         | 438,00                         |
|         | Repræs. Louis Th. Brüel      |         | 16-18 Manufakturhdl. V Nielsen |
|         | 11,68                        |         | 2299,50                        |
| 4       | Manufakthdl. Carl F Stotz    |         | Husass. Ella K Larsen          |
|         | 1335,90                      |         | 17,52                          |
|         | Frk. Annie Radl              |         | Frøhdl. Niels Steffensen       |
|         | 5,84                         |         | 3854,40                        |
|         | Husass. Dorthea Clemmensen   |         | Husass. Anna Nielsen           |
|         | 21,90                        |         | 14,60                          |
|         | Dekorator Viggo Rasmussen    |         | Husass. Anna C Thomsen         |
|         | 262,80                       |         | 10,22                          |
| 6       | Tandtekn. Lucia Johansen     | 20      | Enkefru Kristine Holtz         |
|         | 87,60                        |         | 2,92                           |
|         | Tjener Magnus Forsberg       |         |                                |
|         | 29,20                        |         |                                |
| 8       | Repræs. Niels Bek Jensen     |         | <b>Hyrdestræde.</b>            |
|         | 730,00                       |         | Cigarhdl. Jacob Christensen    |
|         | Guldsmedem. Holger Kyster    |         | 219,00                         |
|         | 1956,40                      |         | Paalæggerske Johanne Larsen    |
|         | Husass. Marie Jacobsen       |         | 65,70                          |
|         | 21,90                        |         | Sognepræst B Nordentoft        |
| 10      | Herreekviphdl. Arnold Jensen |         | 1357,80                        |
|         | 876,00                       |         | Husass. Gudrun Møller          |
|         | Kontorist Ketty Jensen       |         | 14,60                          |
|         | 21,90                        |         | Husass. Olga Feldfoss          |
|         | Eksped. Edith Jensen         |         | 11,68                          |
|         | 2,92                         |         | 95a Enkefru Christine Hansen   |
| 12      | Enkefru Emma Johannesen      |         | 569,40                         |
|         | 1,46                         |         | Tømrerm H L Hansen             |
|         | Skrædersv. Johs. Johannesen  |         | 540,20                         |
|         | 36,50                        |         | Husass. Amalie Bonnesen        |
|         | Skrædersv. Anton Johannesen  |         | 14,60                          |
|         | 43,80                        |         | Chokoladem. Orla M Thrane      |
|         | Arbm. Jes J Petersen         |         | 547,50                         |
|         | 146,00                       |         |                                |
|         | Pakkerske Estrid Petersen    |         | <b>Axeltorvet.</b>             |
|         | 21,90                        |         | 1 Malerm. Nis P Bork           |
|         | Damefrisør Augusta Andersen  |         | 861,40                         |
|         | 87,60                        |         | Handelsmhj. Carl S Bork        |
|         | Kommis Jørgen Winther        |         | 36,50                          |
|         | 102,20                       |         | Frk. Inger M Bork              |
|         | Barber Aage K D Jensen       |         | 2,92                           |
|         | 138,70                       |         |                                |
|         | Arb. Peter C Nielsen         |         |                                |
|         | 21,90                        |         |                                |

DANSK ANDELS LIVSFORSIKRINGSSKAB KOLDINGHUS

Jernbanegade 41

Telefon 300

# \* MAGASIN SPECIAL \*

Det førende Hus for Kjøler og Overtøj

| Hus-Nr.                         | Skattebeløb | Hus-Nr.                        | Skattebeløb |
|---------------------------------|-------------|--------------------------------|-------------|
|                                 |             | <b>Slottet.</b>                |             |
| Handelsbetj. Steffen Bork       | 58,40       | Kustode Johan K Hentzen        | 292,00      |
| 5 Linnedjomfru Ellen Andersen   | 21,90       |                                |             |
| Husass. Marie Andersen          | 8,76        | <b>Staldgården.</b>            |             |
| Husass. Valborg Andersen        | 17,52       | Kaptajn Carl C Hedegaard       | 992,80      |
| 2. Kogejfr. Poula Andreasen     | 36,50       | Enkefru Clara Hedager          | 11,68       |
| Husass. Andrea Bjerring         | 8,76        | Assistent Jørgen Herting       | 430,70      |
| Smedesv. Wilh. Brodersen        | 5,81        | Husbest. Anna C Knudsen        | 8,76        |
| Smørrebøjr. Joh. Christensen    | 102,20      |                                |             |
| Køkkenchef Kirst. Christensen   | 510,20      | <b>Slotsstræde.</b>            |             |
| Hotelkarl Alfr. Frederiksen     | 36,50       | 2 Frøkontrollass. Elna Reimer  | 335,80      |
| Køkkenpige Ida Hoppe            | 14,60       | Husass. Anna M Larsen          | 14,60       |
| Husass. Verna Jensen            | 29,20       | Bogholder Johannes Ejler       | 554,80      |
| Buffetelev Elna Knudsen         | 13,14       | 4 Restauratrice Marie Fallesen | 65,70       |
| Hotelkarl Jep Knudsen           | 36,50       | Arbm. Peter K Godt             | 14,60       |
| Husass. Henny Larsen            | 14,60       |                                |             |
| Hotelejer Carl Lundgren         | 496,40      | <b>Torvegade.</b>              |             |
| Husass. Karen Nielsen           | 21,90       | 1 Murerm. H A Pedersen         | 73,00       |
| Buffetjfr. Christiane Petersen  | 65,70       | Rejsende Carl Chr. Knudsen     | 657,00      |
| Husass. Ellen M Pihlmann        | 14,60       | 3 Købmand Fritz B Krøyer       | 343,10      |
| Husass. Rosette Sundahl         | 29,20       | Frk. Inga B Krøyer             | 8,76        |
| 2 Købmand J O Brandorff         | 1985,60     | Husass. Margrethe Lund         | 11,68       |
| Medhj. Agnes Lund               | 36,50       | 5 Pensionatsv. Marie Seest     | 277,40      |
| Landinsp. Lars P Elling         | 1138,80     | Husass. Martine Kristiansen    | 29,20       |
| Husass. Margr. Markussen        | 14,60       | Husass. Frida Johansen         | 14,60       |
| 2a Hotelejer Anna Rosenberg     | 1766,60     | Fuldmægtig Chr. Madsen         | 14,60       |
| Buffetjomfru Inger Schmidt      | 292,00      | Damefrisør Annaly Erichsen     | 2,92        |
| Husass. Gudrun Hansen           | 21,90       | Læderhdl. Niels S Fedde        | 788,40      |
| Stuepige Helga Madsen           | 14,60       | Husass. Kamilla Bech           | 11,68       |
| Husass. Olga Møller             | 14,60       | Journalist Poul C Thomsen      | 124,10      |
| Husass. Sigrid Rasmussen        | 58,40       | Murersv. Alfred G Jensen       | 80,30       |
| Husass. Anna Varming            | 11,68       |                                |             |
| 4 Sagfører Andr. Høytrup        | 700,80      | <b>Raadhuset.</b>              |             |
| Husbest. M Schjøtz-Pedersen     | 21,90       | Raadhustjener Oluf Iversen     | 262,80      |
| Bestyrer Svend Th. Madsen       | 197,10      | Kassererske Agnes Iversen      | 124,10      |
| Husass. Helga Petersen          | 29,20       | Byraadssekr. N Jacobsen        | 1182,60     |
| 6 Læge Hans Daugaard            | 2387,10     | Husbest. Kristine Hansen       | 36,50       |
| Husass. Viola Hansen            | 21,90       |                                |             |
| Apoteker N P Nielsen            | 6978,80     | <b>Vestergade.</b>             |             |
| Husass. Johanne Weber           | 14,60       | 1 Arbejder Ejnar Andersen      | 2,92        |
| 8 Læge Ove H Ørkild             | 2336,00     | Smed Alfr. Christoffersen      | 80,30       |
| Husass. Edith Hinge             | 26,28       | Chauffør Hans Christoffersen   | 5,84        |
| Husass. Anne M Jepsen           | 11,68       | Enkefru Jensine Jacobsen       | 1,46        |
| Købmand N P Lindtner            | 1635,20     | Husass. Agnes Knudsen          | 2,92        |
| Husass. Elisabeth Scheuer       | 14,60       | Aldersrn. Jes C Petersen       | 7,30        |
| Tilskærerske Hermine Jensen     | 29,20       | 5 Enkefru Clara Hinrichsen     | 5,84        |
| Telefonist W Hansen-Petersen    | 248,20      | Arbm. Lars Skjønnemann         | 1,46        |
|                                 |             | Jordarbm. Niels S Nissen       | 80,30       |
| <b>Markdannersgade.</b>         |             | Lagermhj Peter Nissen          | 204,40      |
| 1 Restauratør A P Nissen        | 919,80      | Pakkerske Noline Nissen        | 14,60       |
| 3 Enkefru Johanne Christiansen  | 496,40      | 7-9 Bagerm. Mads S Juhl        | 496,40      |
| 5 Cyklerep. E Svelmøe-Thomsen   | 14,60       | Bagersv. Sv. Aa. Juhl          | 58,40       |
| Husass. Poula Christensen       | 8,76        | Husass. Inger Hornbeck         | 11,68       |
| Bud Niels B Nielsen             | 87,60       | Kollektrice Anna Thomsen       | 138,70      |
| Kusk Rasmus Hansen              | 1,46        | Rentier Fr. Christensen        | 21,90       |
| Overmontør Chr. Eriksen         | 21,90       | Arbm. Henrik Bording           | 14,60       |
| Hjemmebagerske Mette Nielsen    | 11,68       | 11 Syerske Abelone Hansen      | 1,46        |
| Kaffejomfru Kristine Vogensen   | 29,20       | Enkefru Maren Nielsen          | 11,68       |
| 9 Instrumentm. Chr. P Hansen    | 204,40      |                                |             |
| Musikl. inde Henny Hansen       | 36,50       |                                |             |
| 11 Asylbest. Nielsine Eskildsen | 109,50      |                                |             |
| Medhj. Margr. Poulsen           | 36,50       |                                |             |
| Husass. Mette M Buhl            | 14,60       |                                |             |

Telefon 441 **TYGE THYGESEN** Losbyg. 65  
 (tidl. C. L. Schmidts Ejendom). Kul, Koks, Cinders, Briketter, Pinde, Brænde og  
 Tørv leveres overalt til billigste Dagspris.

Glarmester  
**Chr. Wilger**

Vestergade 2

Telefon 334

Telefon 334

| Hus-Nr. | Skattebeløb                          |
|---------|--------------------------------------|
|         | Strikkerske Ane M Juul 11,68         |
| 13      | Rentier S M Thorsen 14,60            |
|         | Avlsbruger Terkild Poulsen 73,00     |
|         | Smedesv. Bernhard Hansen 175,20      |
|         | Frk. Larsine Hansen 8,76             |
|         | Aldersrn. Johanne Terp 1,46          |
| 15      | Husass. Laura Petersen 5,84          |
|         | Arbejderske Mette Jacobsen 5,81      |
|         | Frk. Magda Jacobsen 1,46             |
| 17      | Medhjælper Carsten Dinnsen 306,60    |
|         | Kurvehdl. Carla Schibler 36,50       |
|         | Ihv. Musikl. Angelica Schibler 10,22 |
|         | Kogerske Nathalia Hansen 73,00       |
|         | Bogholder Willy J Schrøder 160,60    |
| 21      | Snedkerm. N G Utzon 87,60            |
|         | Elev Jørgen Petersen 2,92            |
|         | Kommis Albert Lorentzen 5,84         |
| 23      | Vognmand H Henriksen 146,00          |
|         | Frk. Petra Henriksen 2,92            |
|         | Direktrice Inger Petersen 36,50      |
|         | Enkefru Karen Hansen 13,14           |
|         | Montør Georg S Hansen 2,92           |
|         | Kunsthdl. Axel Th. Lund 51,10        |
|         | Kommis Johannes Høyer 153,30         |
| 25      | Dropskoger Jeppe J Mainz 226,30      |
| 27      | Ihv. Skatteopkr. Søren West 189,30   |
| 29      | Slagterm. Johs. Th. Hansen 730,00    |
|         | Husass. Gerda Hansen 21,90           |
| 2       | Glarmester Andreas Nielsen 175,20    |
|         | Glarmester Chr. Wilger 43,80         |
| 4       | Sagfører Rs. R Kjøbmand 1489,20      |
|         | Porcelænsmal. Marie Kjøbmand 14,60   |
|         | Tandtekn. Gerda Kjøbmand 189,80      |
|         | Husass. Anna Andresen 14,60          |
|         | Værkfører Svend G Wangel 1343,0      |
|         | Eksped. Ester Wangel 21,90           |
|         | Eksped. Agnethe Wangel 14,60         |
| 6       | Lærerinde M T Laffenz 1533,00        |
|         | Læge Wilhelmine Nielsen 1219,10      |
|         | Kollektr. Henriette Nielsen 51,10    |
|         | Husass. Lilly Hansen 21,90           |
| 8       | Snedkerm. Arnold Damgaard 167,90     |
|         | Buffetjomfru Mary J Balle 292,00     |
|         | Strikkerske Irene Jensen 11,68       |
|         | Strikkerske Sigrid Jensen 11,68      |
| 10      | Possementm. Fred. Christensen 1,46   |
|         | Arbm. Johs. Nielsen 1,46             |
|         | Handelsm. Jørgen Kristensen 29,20    |
| 12      | Staldforpagter Iver Adsbøll 1,46     |
|         | Arb. Alfred C Petersen 2,92          |

| Hus-Nr. | Skattebeløb                          |
|---------|--------------------------------------|
| 14      | Frk. Anna Margr. Zahn 6365,60        |
|         | Husass. Maren K Ravn 36,50           |
|         | Husass. Marie S Holt 36,50           |
| 16      | Smedem. Chr. Sondergaard 160,60      |
|         | Smed Chr. Elbæk 36,50                |
|         | Arbm. Oluf Johnsen 21,90             |
|         | Ihv. Smedem. Johan Nielsen 10,22     |
|         | Gaardskarl A Henriksen 13,14         |
| 18      | Kredsløge Axel Hansen 1737,40        |
|         | Husass. Johanne Madsen 26,28         |
| 20      | Fabrikant M II Burcharth 4380,00     |
|         | Husass. Karen T Brun 13,14           |
|         | Husass. Ninna C Hedde 29,20          |
|         | Frk. Vilhelmine Hansen 8,76          |
| 22      | Install. Chr. C Elkjær 124,10        |
|         | Kunstklinderske Carla Friis 109,50   |
|         | Forretningsl. W Christiansen 438,00  |
|         | Husass. Kathrine Knudsen 8,76        |
|         | Ihv. Skotojsfabr. Jens Hansen 481,80 |
|         | Install. N M Nielsen 1182,60         |
| 24      | Skræderm. II J Nielsen 270,10        |
|         | Husass. Anna M Nielsen 2,92          |
|         | Franskvasker Maren Hansen 21,90      |
|         | Rentynder Anders Hansen 1,46         |
|         | Bestyrerinde Agnes Hansen 160,60     |
|         | Husass. Johanne Hansen 8,76          |
|         | Vognmand Vilh. E Hansen 109,50       |
|         | Skrædersv. Abraham Nielsen 43,80     |

### Bleggaardsstræde.

|   |                                      |
|---|--------------------------------------|
| 1 | Aldersrn. Rud. C Sørensen 1,46       |
|   | Maskinlær. Aage Rasmussen 4,38       |
|   | Off. i Fr. Hær Sv. Westergaard 94,90 |
|   | Arbm. Frederik J Sibohr 211,70       |
|   | Off. i Fr. Hær Ebba Nielsen 29,20    |
|   | Off. i Fr. Hær Egidia Mikkelsen 2,92 |

### Rendebanen.

|   |                                   |
|---|-----------------------------------|
| 1 | Smedem. N P Hansen 518,30         |
|   | Maskinarb. Sv. Aage Hansen 262,80 |
| 3 | Enkefru Anna Nielsen 2,92         |

## Sydjysk Vulkaniseringsanstalt

H. Thomsen

Rendebanen 9

**Nye Slidbaner paalægges.  
 Gummifodtøj reparereres.**

Stort Lager af

## Auto-Gummi

Alt Arbejde udføres hurtigt, godt og billigt

Telefon 1045



# „Koldinghus“ Margarinen uden Oliesmag

Telefon 1407

## J. O. BRANDORFF

FORSIKRINGSELSKABET „DANMARK“



### Axeltorvet 2

Alle Arter Forsikringer tegnes.

| Hus-Nr. |                              | Skattebeløb |
|---------|------------------------------|-------------|
| 5       | Skomagerm. Jens R Nielsen    | 73,00       |
|         | Enkefru Anne Schmidt         | 58,40       |
| 7       | Skræderm. S A Michelsen      | 58,40       |
|         | Glar. Anker Albertsen        | 11,68       |
|         | Lærling Hans Ussing          | 21,90       |
|         | Fru Marie Fromsejer          | 1,46        |
|         | Elektriker Ierh. Jørgensen   | 73,00       |
| 9       | Vulkanisør Niels H Thomsen   | 832,20      |
|         | Aldersrn. Andreas Holmer     | 1,46        |
|         | Enkefru Kirstine Nielsen     | 1,46        |
| 11      | Købmand Peter Schmidt        | 700,80      |
|         | Eksped. O Godskesen-Andersen | 29,20       |
|         | Guldsmid C Guldbrandsen      | 138,70      |
| 15      | Restauratør A L Svensson     | 153,30      |
|         | Husass. Elly Svensson        | 14,60       |
|         | Husass. Edith Svensson       | 14,60       |
|         | Kontorist Astrid Svensson    | 2,92        |
|         | Kommis Axel Svensson         | 21,90       |
| 15      | Købmand S W Ørum             | 116,80      |
|         | Slagtersv. Georg Ørum        | 146,00      |
|         | Hushest. Esther Madsen       | 1,46        |
|         | Bogholderske Johanne Madsen  | 277,40      |
|         | Konfekthdl. Agnes H Lund     | 80,30       |
|         | Husass. Ingeborg Christensen | 29,20       |
| 6       | Enkefru Anna Aaroc           | 1,46        |
|         | Detaillist Kristine Hansen   | 11,68       |
|         | Install. Aage Høggaard       | 890,60      |
|         | Husass. Emma Kjeldsen        | 11,68       |

| Hus-Nr. |                                | Skattebeløb |
|---------|--------------------------------|-------------|
|         | Legetøjshdl. Agnes Kyster      | 204,40      |
|         | Enkefru Anna Schmidt           | 1,46        |
|         | Pensionatsv. Elconora Staal    | 43,80       |
|         | Pensionatsv. Laura Staal       | 43,80       |
|         | Elektriker Jens Sørensen       | 14,60       |
|         | Direktør Aage Thomsen          | 496,40      |
| 8       | Assurandør M P Munch           | 321,20      |
|         | Kontorist Erik P Munch         | 21,90       |
|         | Handelsmhj. Arne Vilstrup      | 248,20      |
|         | fhv. Stentr. H P Grün          | 1,46        |
|         | Malerm. Marius V Grün          | 686,20      |
|         | Aldersrn. Peter Petersen       | 1,46        |
|         | Vaskeriejer G C Petersen       | 2,92        |
| 10      | Husass. Karen Amby             | 5,84        |
|         | Lærerinde Agnes Fjellander     | 584,00      |
|         | Eksped. Edith Jensen           | 43,80       |
|         | Broderimhj. Johanne Jespersen  | 94,90       |
|         | Sekretær Emma Jørgensen        | 87,60       |
|         | Lærerinde Emmy Lambert         | 43,80       |
|         | Bogholderske Anna Petersen     | 138,70      |
|         | Eksped. Louise Pedersen        | 131,40      |
|         | Bestyrerinde Petra Poulsen     | 51,10       |
|         | Husass. Johanne Søgaard        | 29,20       |
| 12      | Købmd. Johs. Aagaard           | 1197,20     |
|         | Lærling Lilli Aagaard          | 2,92        |
|         | Husass. Bodil Aagaard          | 8,76        |
|         | Husass. Anna Nygaard           | 13,14       |
|         | Dameskr. inde Anna Weyen       | 87,60       |
|         | Købmand Niels L Pedersen       | 116,80      |
|         | Politibetj. Carl Chr. Gjandrup | 408,80      |
| 14      | Fabrikant Jacob Brems          | 430,70      |
|         | Husass. Elise Christensen      | 21,90       |
|         | Jordem. Frederikke Sørensen    | 197,10      |
|         | Købmand Poul H Koops           | 0,00        |

### Helligkorsgade.

|   |                             |        |
|---|-----------------------------|--------|
| 1 | Hotelejer Niels Lysgaard    | 919,80 |
|   | Husass. Anna Christensen    | 11,68  |
|   | Husass. Esther Jensen       | 21,90  |
|   | Husass. Mary Jensen         | 21,90  |
|   | 1. Kogejfr. Anna Kirck      | 65,70  |
|   | Husass. Gerda Madsen        | 17,52  |
|   | Husass. Marie Madsen        | 21,90  |
|   | Serveringsjfr. Mette Madsen | 29,20  |
|   | Kontorist Inger Nielsen     | 43,80  |
|   | Husjomfru Marie Nielsen     | 36,50  |
|   | Husass. Rosa Nielsen        | 11,68  |
|   | Husass. Sigrid Nielsen      | 17,52  |
|   | Husass. Esther Nissen       | 29,20  |

# Morsø Støbegods

ved Th. Wandt & Co.

Telefon 482 - Helligkorsgade 6

# Cement- og Molersten

Forsikringsaktieselskabet **Danske Lloyd** stiftet 1899. Telefon 1714  
 Filialkontor for Vejle og Ribe Amter Jernbanegade 1 b, Kolding

| Hus-Nr.                      | Skattebeløb | Hus-Nr.                         | Skattebeløb |
|------------------------------|-------------|---------------------------------|-------------|
| Serveringsjfr. Mette Odgaard | 21,90       | Damefrisør Marie Lauritzen      | 1,46        |
| Hotelkarl Vald. Petersen     | 36,50       | Kontorass. Kirsten Lauritzen    | 109,50      |
| Elev Maren Schultz           | 21,90       | Telefonist Edith Lauritzen      | 116,80      |
| Husass. Eleonora Sørensen    | 2,92        | 17 Jordem. Dagny Mikkelsen      | 51,10       |
| Hotelkarl Hans M Ærø         | 438,60      | Medhj. Carla Mikkelsen          | 8,76        |
| 3 Ilusejer Johs. Andersen    | 540,20      | Syerske Madsine Petersen        | 10,22       |
| Tandtekn. Søren R Sønderup   | 29,00       | Kommis Marius Nielsen           | 201,40      |
| Lagerarb. Jens P Juhl        | 109,50      | 19 Arbm. Sophus Poulsen         | 29,20       |
| Rentier Nis H Nielsen        | 1,46        | Husass. Kathrine Bang           | 8,76        |
| Lagerarb. Olga Nørgaard      | 1,46        | Vognmand Peter Højer            | 14,60       |
| Vognvasker Chr. Petersen     | 189,80      | Husass. Signe Højer             | 14,60       |
| Verner E Petersen            | 21,90       | 2 Urmagerm. Poul J Bach         | 386,90      |
| 5 Boghdl. Svend Jensen       | 1124,20     | Enkefru Juliane Kriegbaum       | 2,92        |
| Kontorass. Grete Jensen      | 21,90       | Elev Lilly Kriegbaum            | 2,92        |
| Husass. Marie K Jepsen       | 7,30        | Frk. Dagny Kriegbaum            | 2,92        |
| Landinsp. Axel Johansen      | 1518,40     | Linnedsyerske Christiane Jensen | 1,46        |
| Husass. Magda M Holm         | 14,60       | Telefonist Martha M Jensen      | 109,50      |
| Inkassator Frederik Granau   | 109,50      | Damefrisør Emma Jespersen       | 11,68       |
| Eksped. Ellen Granau         | 21,90       | Husass. Jensine Nissen          | 11,68       |



## Alle Arter af Tryksager

leveres omgaaende!

|                                |         |                                |         |
|--------------------------------|---------|--------------------------------|---------|
| Strickerske Martine Mortensen  | 131,40  | 4 Trikotagehdl. Karl E Løkke   | 43,80   |
| 7 Aldersrn. Mette M Klindt     | 1,46    | Enkefru Catharine Hellrung     | 211,70  |
| Enkefru Kjesten Petersen       | 43,80   | Skomagerm. H M Lauritsen       | 1029,30 |
| Christian Petersen             | 11,68   | Chauffør Heinrich Lauritsen    | 21,90   |
| Damefrisør Erna Hansen         | 14,60   | Guldsmedem. W Neuhausen        | 211,70  |
| 9 Skomagerm. J H Bruhn         | 474,50  | Syerske Petra I Holm           | 13,14   |
| Eksped. Hans MBruhn            | 2,92    | Syerske Ragna Hoffskov         | 7,30    |
| Husass. Elna Bruhn             | 13,14   | Chauffør Sv. Aa. Nielsen       | 36,50   |
| Frk. Edith J Bruhn             | 73,00   | 6 Gravør Chr. K Jensen         | 73,00   |
| Bogholder Annanias Laugesen    | 525,60  | Maskinarb. Arne Larsen         | 146,00  |
| Massøse Petra Nyborg           | 58,40   | LRsagfører M C Bjerre          | 1401,60 |
| 11 Damefrisørinde Elise Nord   | 73,00   | Husass. Paula Jensen           | 13,14   |
| Damefrisør Karl Aa. Nordson    | 94,90   | Bogbinderm. Henry Jensen       | 29,20   |
| Frisør Kaj R Nielsen           | 17,52   | Maskinarb. Frede Jørgensen     | 204,40  |
| Skræderm. L M Berntsen         | 182,50  | 8 Glarmester Hans Nielsen      | 1277,50 |
| Kontorass. Agnes Berntsen      | 233,60  | Fru Margrethe Overbeck         | 1,46    |
| Konstruktør Johs. Christiansen | 489,10  | 10 Møllebygger N Christensen   | 219,00  |
| 13 Vinhdl. Chr. C Nielsen      | 4277,80 | Husejerske Karen Wolthers      | 211,70  |
| Husass. Dagmar Markussen       | 14,60   | 12 Købmand J L Bøttern         | 14,60   |
| 15 Cigarhdl. Daniel Højer      | 941,70  | Mekanikerlær. Willy Bøttern    | 7,30    |
| Kontorist Sigrid Højer         | 29,20   | 14 Direktør Alfred E Borch     | 759,20  |
| Kommis Hans P Højer            | 11,68   | Husbest. Johanne Schnegelsberg | 73,00   |
| aut. Install. Gustav Molin     | 350,40  | Købmand Carl S Borch           | 1270,20 |

**Peter Knaks Eftgr. (Carl Petersen) Telefon 438**

Damekonfektion — Kjoler — Kjoletøj

# Chr. Thuesen - Tobakshandel

Østergade 24 - Telefon 741

Ryg godt og billig. — Prøv „Gloria“ Cerutten, haandrullet  
10 Stk. 1 Kr. 25 Øre — 100 Stk. 12 Kr.

Største Udvalg og altid vellagrede Cigarer

Køb en „Masta“ Pipe 4 Kr. 50 Øre pr. Stk.

| Hus-Nr.                         | Skattebeløb | Hus-Nr.                      | Skattebeløb |
|---------------------------------|-------------|------------------------------|-------------|
| 16 Boghdl. Poul Frost-Hansen    | 146,00      | 17 Væver Lars P Christensen  | 175,20      |
| Købmand Hans Chr. Ravn          | 211,70      | Husass. Jensine Jensen       | 43,80       |
| Fotograf Hulda D Schmidt        | 58,40       | Boghdlrmhj. A K Christensen  | 131,40      |
| 18 Bibliotekar Thork. Petersen  | 43,80       | Væver Knud Pedersen          | 29,20       |
| Lærerinde Ellen Kjær            | 36,50       | Skrædersv. Rudolf Pedersen   | 21,90       |
| Kontorist Astrid Kjær           | 116,80      | Bestyrerinde Olga Poulsen    | 109,50      |
| Maskinn. Sven Andersen          | 262,80      | Væver Svend Aa. Simonsen     | 146,00      |
| Sygeplejerske Kirsten Gregersen | 29,20       | Typograf Gunnar Sørensen     | 423,40      |
| 20 Købmand Chr. Jacobsen        | 124,10      | Cigarhdl. Poul Ungermann     | 21,90       |
| Kokkepige Ingeb. Schönemann     | 21,90       | Kommis Wilhelm Wernicke      | 43,80       |
| 22 Vinhdl. Søren Bjerre         | 7964,30     | 21 Skomagerm. N P H Lyth     | 189,80      |
| Gartner Ernst Frandsen          | 29,20       | Musikl. inde Pauline Halling | 124,10      |
| Kusk Marius Nielsen             | 14,60       | Bryggeriarb. Andr. Schmidt   | 270,10      |
| Sygegymnast Ida Harboe          | 613,20      | Smedesv. Sv. Aa. Schmidt     | 14,60       |
| Syerske Anna Schmidt            | 1,46        | 4 Damefr. Sigrd Rasmussen    | 146,00      |
| flv. Købm. H H Damgaard         | 14,60       | Repræs. Ove H Waldbjørn      | 182,50      |
| Eksped. Ragna K Damgaard        | 8,76        | Eksped. Jensine Nielsen      | 109,50      |
| Husass. Anna Sørensen           | 21,90       | 6 Skomagerm. Rs. C Nielsen   | 146,00      |
|                                 |             | Husass. Marie Jensen         | 13,14       |
|                                 |             | 10 Cigarhdl. Hans Nielsen    | 73,00       |
|                                 |             | Husass. Elise Tøttrup        | 26,28       |
|                                 |             | 12 Købmand Jens S Petersen   | 386,90      |
|                                 |             | Typograf E B Michaelsen      | 554,80      |
|                                 |             | 14 Musikhdl. Harald Dinsen   | 160,60      |
|                                 |             | 16 Købmand Niels B Blom      | 627,80      |
|                                 |             | Kok Niels H Jensen           | 17,52       |
|                                 |             | 18 Enkefru Jensine Nielsen   | 1182,60     |
|                                 |             | Eksped. Karen Nielsen        | 21,90       |
|                                 |             | Husass. Marie Skøtt          | 5,84        |
|                                 |             | Slagterv. Karl H Christensen | 8,76        |

## Østergade.

|                                |         |
|--------------------------------|---------|
| 1 Kurvemager L M Bülow         | 29,20   |
| 7 Bestyrerinde Oline Jensen    | 175,20  |
| Sprogl. inde Christine Kaalund | 5,84    |
| 9 Guldsmedem. Wilh. Spetzler   | 1401,60 |
| 11 Enkefru Christine Karnov    | 14,60   |
| Spolerske Olga Obbekjær        | 10,22   |
| Købmand P M Lastheim           | 94,90   |
| 15 Frisør Karl Th. Hoffmann    | 737,30  |
| 15 Købmand Kaj Andersen        | 730,00  |



Guldsmed

Østergade 9 Telefon 87

Kolding

**Peter Knaks Eftgr. (Carl Petersen) Telefon 438**

Sengeudstyr – Hvidevarer – Gulvtæpper

**Johannes Neye's Udsalg**

Indehaver: Peter Lasthein

Telef. 325

Største Specialforretning i

**LÆDERVARER**

| Hus-Nr. |                              | Skattebeløb |
|---------|------------------------------|-------------|
|         | Slagtersv. H P Petersen      | 51,10       |
|         | Lagerforv. Helge Wegens      | 189,80      |
| 20      | Konditor P W Klaaborg        | 3336,10     |
|         | Husass. Gudrun Andersen      | 21,90       |
|         | Husass. Mette Fevre          | 21,90       |
|         | Eksped. Marie Nielsen        | 21,90       |
|         | Eksped. Inger Poulsen        | 58,40       |
|         | Husass. Olga Stenfath        | 7,30        |
|         | Husass. Kirstine Svenningsen | 43,80       |
| 22      | Kaffehdl. Anna P Wichmann    | 226,30      |
|         | Husass. Augusta Honore       | 11,68       |
| 24      | Kosmoramaer Betty Eeg        | 1460,00     |
|         | Elev Jens Chr. Eeg           | 36,50       |
|         | Frk. Signe Vestergaard       | 14,60       |
|         | Forretningsf. Anna Madsen    | 671,60      |
|         | Medhj. Inger Jørgensen       | 138,70      |
| 26      | ORSagfører Vilh. Alfr. Hey   | 321,20      |
|         | Husass. Mary Mortensen       | 14,60       |
|         | Købmand Jørgen Nielsen       | 240,90      |
|         | Musiker Enoch Chr. Larsen    | 14,60       |

**Slotsgade.**

|    |                                |         |
|----|--------------------------------|---------|
| 1  | Musiker Johan J Bidinge        | 240,90  |
|    | Eksped. Ella Bidinge           | 14,60   |
|    | Syerske Kirstine Bertelsen     | 14,60   |
|    | Linnedjomfru Mary Sørensen     | 5,84    |
|    | Bogbinder Hans J Blom          | 2,92    |
|    | Hushest. Kirstine Blom         | 58,40   |
|    | Enkefru Kirstine Sørensen      | 43,80   |
|    | fhv. Sygeplejerske Anna Waaben | 8,76    |
|    | Arbm. Jens P Christensen       | 204,40  |
|    | Eksped. Helen Christensen      | 7,30    |
| 3  | Dyrlæge Ivar H Simonsen        | 3241,20 |
|    | Husass. Elna Pedersen          | 29,20   |
|    | Husass. Dora Baisner           | 21,90   |
|    | Tandlægeass. Ragnhild Nording  | 248,20  |
|    | Bankbud Ejner Sørensen         | 394,20  |
| 9  | Handlende Olga Andrup          | 87,60   |
|    | Kollektrice Edith Jørgensen    | 10,22   |
|    | Enkefru Kirstine Skou          | 2,92    |
|    | Postbud Christian Skou         | 146,00  |
|    | Modehdl. Thyra Madsen          | 87,60   |
| 11 | Cyklehdl. Laue P Juhl          | 562,10  |
|    | Eksped. Johanne Juhl           | 5,84    |
|    | Enkefru Johanne Larsen         | 1,46    |

| Hus-Nr. |                               | Skattebeløb |
|---------|-------------------------------|-------------|
| 13      | Bagerm. Ejner Juhl            | 14,60       |
|         | Husass. Olga Toft             | 14,60       |
|         | Aldersrn. Anna Schmidt        | 1,46        |
|         | Frk. Anna Schmidt             | 2,92        |
| 15      | Slagtersv. Gustav Gebhardt    | 350,40      |
|         | Typograf Peter F Hansen       | 467,20      |
|         | Husass. Annemarie Trauelsen   | 21,90       |
| 17      | Skomagerm. Jeppe Mortensen    | 43,80       |
|         | Skotojshdl. H E Mortensen     | 14,60       |
| 19      | Murerm. A K Thorsen           | 919,80      |
|         | Enkefru Johanne Kronberg      | 1,46        |
|         | Dameskrinde Minna Kronberg    | 8,76        |
|         | Frk. Methe K Dahl             | 262,80      |
|         | Frk. Jessine H Dahl           | 29,20       |
|         | Rentrice Mette Nielsen        | 87,60       |
|         | Toldass. Frede Busch          | 372,30      |
|         | Typograf Jørgen Andersen      | 518,30      |
| 21      | fhv. Sadelmagerm. A Sørensen  | 759,20      |
|         | Urmagerm. Chr. Sørensen       | 146,00      |
|         | Eksped. Gunner Christiansen   | 116,80      |
|         | Bundtmagerm. Johs. C Jensen   | 197,10      |
| 2       | Kontorist Lilly Jensen        | 13,14       |
|         | Tandlæge Niels Westerlund     | 3080,60     |
|         | Husass. Poula Sørensen        | 21,90       |
|         | Tømmerhdl. Simon Nielsen      | 2022,10     |
|         | Eksped. Erna Nielsen          | 21,90       |
|         | Lektor Oluf Bøggild           | 1387,00     |
|         | Husass. Nielsine Hansen       | 17,52       |
|         | Portner Peder Hansen          | 138,70      |
| 4       | Restaur. Thomas Schmidt       | 284,70      |
|         | Husass. Therese Koertz        | 36,50       |
|         | Tjener Harry Nielsen          | 87,60       |
| 6       | Enkefru Petra Lissau          | 21,90       |
| 10      | Mælkehdl. Marie Schack        | 292,00      |
| 14      | Glar. Alfred N Holm           | 116,80      |
| 20      | Købmand A D Christensen       | 3190,10     |
|         | Bankass. Ejnar Christensen    | 277,40      |
|         | Kontormhj. Astrid Christensen | 204,40      |
|         | Frk. Else Christensen         | 2,92        |
|         | Husass. Mette Jensen          | 21,90       |
|         | Fabriksarb. Mathilde Petersen | 7,30        |

**Jernbanegade.**

|    |                           |         |
|----|---------------------------|---------|
| 1a | Tandlæge Poul Zachrisson  | 1912,60 |
|    | Husbest. Anna Pedersen    | 36,50   |
|    | Grosserer Johan A Jensen  | 80,30   |
|    | Husass. Mary Skov         | 8,76    |
|    | Frk. Frederikke von Späth | 919,80  |
|    | Frk. Marie von Späth      | 700,80  |

**Landsretssagfører****Lynæs****Jernbanegade 37, Kolding****Telefon Nr. 1643 og 400**Forsikringsaktieselskabet **Danske Lloyd** stiftet 1899. Telefon 1714

Filialkontor for Vejle og Ribe Amter Jernbanegade 1 b, Kolding

Forsikringsaktieselskabet **Danske Lloyd** stiftet 1899. Telefon 1714  
 Filialkontor for Vejle og Ribe Amter Jernbanegade 1 b, Kolding

### Specialist i Brilletilpasning

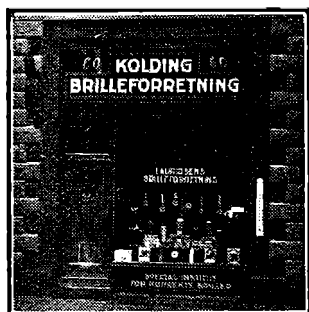

Briller efter Recept  
**Optiker K. Lauridsen**

| Hus-Nr. |                              | Skattebeløb |
|---------|------------------------------|-------------|
|         | Ene pige Lovise Bargisen     | 14,60       |
| 1b      | Forretningsf. Thorv. Laursen | 248,20      |
|         | Husass. Astrid Jensen        | 5,81        |
|         | Købmand Sivardt M Birk       | 343,10      |
| 3       | Bankdir. Poul Chr. Fasting   | 2482,00     |
|         | Carl Chr. Fasting            | 11,58       |
| 5       | LRsagfører Vald. F Juhl      | 3372,60     |
|         | Husass. Dagny Voss           | 21,90       |
|         | Tandlæge Jens N Kronborg     | 2489,30     |
|         | Husass. Edith Andersen       | 13,14       |
| 7       | Modehdl. Marie Sørensen      | 642,40      |
|         | Modist Hertha Sørensen       | 109,50      |
|         | Husass. Helga Jørgensen      | 17,52       |
|         | Rentier Mads Jørgensen       | 262,80      |
|         | Frk. Karin J Jørgensen       | 11,68       |
| 9       | Massør Peter Hansen          | 189,80      |
|         | Forretningsf. Ebbe M Hansen  | 584,00      |
|         | Enkefru Magdalene Hansen     | 1,46        |
|         | Husass. Laurine Andersen     | 14,60       |
| 11      | ORSagfører Knud V Hertz      | 3489,40     |
|         | Husass. Anna Hansen          | 21,90       |
| 13      | Bud Henry N Hansen           | 4,38        |
|         | Elev Metha Iversen           | 10,22       |
|         | Husass. Martha Petersen      | 4,38        |
|         | Husass. Sigrid Petersen      | 11,68       |
|         | Husass. Anna M Ravu          | 5,84        |
|         | Buffetjomsfru Emma Svane     | 58,40       |
| 15      | Købmand J R Berntsen         | 897,90      |
|         | Fotograf Viktor Baunsgard    | 73,00       |
| 17      | Dyrlæge Jakob J Hørlyk       | 2343,30     |
|         | Husass. Ausa Ersted          | 14,60       |
|         | Damefrisørinde Anna Kjer     | 29,20       |
|         | Damefrisørinde Ragna Kjer    | 36,50       |
|         | Frk. Paula E Kjer            | 11,68       |
|         | Købmand Jens P Juhl          | 21,90       |
|         | Arbm. Jacob Jacobsen         | 73,00       |
|         | Frk. Ebba Jacobsen           | 1,46        |
|         | Bud Villiam Baltzersen       | 21,90       |
| 19      | Maler Carl Poulsen           | 124,10      |
|         | Maskinist Peter J Bruun      | 116,80      |

| Hus-Nr. |                                | Skattebeløb |
|---------|--------------------------------|-------------|
|         | Skotojshdl. Poul Andersen      | 51,10       |
|         | Husass. Anna Hansen            | 14,60       |
|         | Købmand Chr. P Nørgaard        | 7,30        |
|         | Husass. Mabel Rasmussen        | 5,81        |
| 21      | Revisor Niels C Jensen         | 365,00      |
|         | Blikkenslagerm. Niels Petersen | 452,60      |
|         | Enkefru Ingeborg Friis         | 189,80      |
|         | Bogholder Michael Knudsen      | 80,30       |
| 23      | Forretningsb. Marie Pedersen   | 773,80      |
|         | Eksped. Ella Pedersen          | 43,80       |
|         | Fodlæge Karl J Nielsen         | 36,50       |
|         | Assurandør A J V Andersen      | 284,70      |
|         | Eksped. Betty Andersen         | 2,92        |
|         | Håndelsmhj. Aage Jacobsen      | 5,84        |
|         | Musikl. inde Emma Jessen       | 21,90       |
|         | Skomager Nis C Lund            | 1,46        |
|         | Lingerihdl. Anna Deissner      | 73,00       |
|         | Enkefru Marie Graack           | 1,46        |
| 25      | Væver Oskar Madsen             | 124,10      |
| 29      | Læge Rasmus Bentsen            | 3058,70     |
|         | Husass. Cecilie Jepsen         | 21,90       |
|         | Husass. Hansine Jensen         | 14,60       |
|         | Bankbud Niels A Møller         | 525,60      |
| 31      | Restaur. Harald Nielsen        | 3022,20     |
|         | Enkefru Mette M Nielsen        | 3022,20     |
|         | Stuepige Mary Hansen           | 13,14       |
|         | Husass. Magda Jensen           | 21,90       |
|         | Elev Gerda Kock                | 8,76        |
|         | Buffistinde Anna Mathiesen     | 124,10      |
| 33      | Rentier Niels Chr. Bruhn       | 219,00      |
|         | Revisor Jens R Aasby           | 197,10      |
|         | Inspektør Even Jacobsen        | 51,10       |
|         | Husass. Agnete Nielsen         | 11,68       |
|         | Vognmand Christian Bæk         | 87,60       |
|         | Chauffør Aage R Jensen         | 10,22       |
|         | Kelner Jens A Koed             | 116,80      |
|         | Medhj. Marie Andersen          | 1,46        |
|         | Bageriarb. Ditlev Andersen     | 8,76        |
| 35      | Læge Ejnar Rossen              | 3204,70     |
|         | Husass. Petrea Clausen         | 29,20       |
|         | Læge Jes P E Rossen            | 87,60       |
|         | Husass. Ellen Roed             | 21,90       |
|         | Trykkeriarb. J P Andersen.     | 459,90      |
| 37      | LRsagfører Walther Lynæs       | 3036,80     |

## Den bedste Kaffe

hos

### Richard Berntsen

Jernbanegade 15

(overfor Højskolehjemmet)

Telf. 1740

Telf. 1740

Telefon  
342

## Kolding Planteskole

Træer og Buske til Haveanlæg

Telefon  
342

# FOTO-MAGASINET

JERNBANEGADE 8 - TELEFON 521



*Fremkaldelse  
Kopiering  
Forstørrelse  
Vejledning*

**Alt for Amatørfotografer**

| Hus-Nr. | Skattebeløb                         | Hus-Nr. | Skattebeløb                         |
|---------|-------------------------------------|---------|-------------------------------------|
|         | Husass. Noline Mathiesen 21,90      |         | Frk. Else Schæffer 21,90            |
|         | Husass. Anna Schødt 11,68           |         | Fotograf Jens I Jensen 496,40       |
|         | Guldsmed Jørgen P Krogh 262,80      | 8       | Musikl. inde Hansine Hirting 1,46   |
| 39      | Inspektør Frederik Friis 1737,40    |         | Damefrisørinde Erna Andersen 21,90  |
|         | Husass. Else Karlsen 14,60          |         | Urmagerm. P Lauridsen 1941,80       |
|         | Lærer Frovin Jørgensen 306,60       |         | Medhj. Gudrun Lauridsen 11,68       |
|         | Hotelforp. Aage Larsen 2759,40      | 10      | Købmand Alb. K Hansen 262,80        |
|         | Husass. Carla Andersen 8,76         |         | Rentynder Elise Conradsen 277,40    |
|         | Smørrebr.jfr. Ellen Feldskov 116,80 |         | Husass. Magda Schmidt 11,68         |
|         | Hotelkarl Ejner Hansen 21,90        | 18      | Skræderm. E Johannesen 1284,80      |
|         | Husass. Otilie Jagd 10,22           |         | Læge J Junge Pedersen 240,90        |
|         | Buffetelev Ragnhild Jensen 14,60    |         | Husass. Kirstine Petersen 21,90     |
|         | Smørrebr.jfr. Edith Larsen 116,80   |         | Konditor Helge Boesen 146,00        |
|         | Stuepige Ketty Larsen 11,68         |         | Fabrikant Aage Johansen 941,70      |
|         | Buffetjfr. Oda Rasmussen 14,60      |         | Frk. Petra Sørensen 14,60           |
|         | Husass. Stella Schaleck 8,76        |         | Bogholder Ejner Neckelmann 131,40   |
|         | Hotelkarl Niels Simonsen 21,90      |         | Skrædersv. Thomas Knudsen 29,20     |
|         | Husass. Alma Warming 13,14          | 20      | Læge Holger Gundel 1664,40          |
| 41      | Købmand Niels H Lund 5029,70        |         | Klinikass. Astrid Gundel 58,40      |
|         | Husass. Ruth Jensen 14,60           |         | Husass. Helga Thomsen 21,90         |
|         | Isenkr. Chr. Christensen 58,40      |         | Købmand Vald. Thøgersen 730,00      |
|         | Revisor Ejnar J Frandsen 2241,10    |         | Husass. Dagny Frederiksen 29,20     |
| 2       | ORSagfører J V Arndal 2204,60       |         | Damefrisørinde Ebba Houlberg 11,68  |
|         | Husass. Mette Nissen 43,80          |         | Damefrisørinde Karen Houlberg 36,50 |
|         | Frk. Poula A Gjørup 21,90           |         | Maskinskr. Anna Jensen 8,76         |
|         | Musikl. inde Kirsten Gjørup 146,00  |         | Fisker Theodor Kachne 160,60        |
|         | Fru Maren M Nielsen 5,84            | 24      | Husass. Agnes Andreasen 11,68       |
| 6       | Bogtrykker V Schæffer 1051,20       |         | Politibetj. Jens J Bjarne 262,80    |

Jernbanegade 6



Telefon 543

**V. SCHÆFFER**

**BOGTRYKKERI**

**BOG OG PAPIRHANDEL**

**Fyldepenne  
Eversharp  
Æskepost  
Gavebøger  
Protokoller  
Kontorartikler  
Alle Tryksager**

i smuk Udførelse

**STORT UDVALG**

*De mest anerkendte  
Kvaliteter i*

**LOMMEURE**

*i smukke, moderne Ting  
købes billigst hos*

**PETER LAURIDSEN**  
JERNBANEGADE 8



| Hus-Nr. | Skattebeløb                  | Hus-Nr. | Skattebeløb                  |
|---------|------------------------------|---------|------------------------------|
|         | Hotelkarl Aksel Bunkenborg   |         | Garagemester Chr. Paaske     |
|         | Kaffejomfru Karen Kristensen |         | Sadelmager Hans Dall         |
|         | Buffetjomfru Elna Damgaard   |         | Chauffør Knud P Rasmussen    |
|         | Faktor Einar Th. Fonss       | 40      | Skræderm. Alfred Isaksen     |
|         | Stuepige Edith Hansen        | 42      | Vognmand Laur. Hansen        |
|         | Husass. Ellen Holm           |         | Kusk Jacob Th. Warnke        |
|         | Husass. Anne Jensen          |         | Husass. Kirstine Bendtsen    |
|         | Hotelkarl Niels Jørgensen    |         | Tandlæge H Strange-Friis     |
|         | Smørrebr.jfr. Dagmar Madsen  |         | Husass. Anna Beck            |
|         | Bogholder Knud Marcussen     |         | Massør N P Andreasen         |
|         | Bestyrer Peder Marcussen     |         | Husass. Kathrine Svendsen    |
|         | Husass. Elise Pedersen       |         | Konstruktør A V Jørgensen    |
|         | Husass. Olga Pedersen        | 44      | Læge Ejnar P Brandorff       |
|         | Husass. Anna Platz           |         | Husass. Ulla Torbensen       |
|         | Hotelkarl Sv. O Sørensen     | 46      | Arkitekt Chr. M Svane        |
| 26      | Forretningsf. J E Petersen   |         | Redaktør Helge Knudsen       |
|         | Læge Kaj H Baagøe            |         | Husass. Signe Beck           |
|         | Husass. Inga Mikkelsen       |         | Forretningsf. Svend Jacobsen |
|         | Konditor Martine Boesen      |         | Husass. Helene Gehrke        |
|         | Elev Kirstine Brendholdt     |         | Journalist Edv. Andersen     |
|         | Husass. Anna Hansen          | 48      | Sagfører J N Buus            |
|         | Husass. Nanna Mathiesen      |         | Husass. Dagmar Skou          |
|         | Husass. Ingeborg Hansen      |         | Grosserer Martin W Borch     |
| 28      | Overinsp. Hans Rasmussen     |         | Kommis Harald Nielsen        |
| 30      | Frugthdl. Jørgen P Iversen   |         | Husass. Agathe Boesen        |
|         | flv. Frugthdl. Anna Iversen  |         | Eksped. Rosa Thomsen         |
|         | Eksped. Marie Hansen         |         | Cigarhdl. Axel Rasmussen     |
| 32      | Købmnd Jørgen Th. Thomsen    |         | Journalist Fritz V Gram      |
| 36      | Fotograf Edith Plactner      |         | Husmoder Frida Nielsen       |
|         | Skræderm. H P Knudsen        |         | Rentier Margrethe Madsen     |
| 38      | Restaur. Mogens Jensen       |         | Eksped. Fritz Iburg          |
|         | Stuepige Marie Gellert       |         | Musiker Hans E Valentin      |
|         | Kontorist Dagmar Gellert     | 50      | Stenhuggerm. N M Nielsen     |
|         | Husass. Ellfrida Mohr        |         | Stenhugger Alf Robstad       |

**A/s J. O. BRANDORFFS EFTFLG.**

JERNBANEGADE 44

**KOLDING**

TELEFON 81 OG 82

*Ældste Forretning i*

**Bygningsartikler og Støbegods**

**SKO og STØVLER**

købes bedst og billigst i

**FABRIKKERNES UDSALG**

A/s Marius Mogensen

Jernbanegade 36

Telefon 1368

Telefon 1368

*Isenkram**Værktøj***A. L. MØLLERS EFTF.**

FR. RUDE

JERNBANEGADE 24

TELEFON 140

KOLDING

TELEFON 140

*Porcelæn**Glas**Køkkenudstyr*

Daglig friskslagtede Varer af 1. Kl. Kreaturer

Prima Spegepølse og Rullepølse anbefales**W. Jochumsen & Co.**

Jernbanegade 15

(ligeoverfor Højskolehjemmet)

Telefon 552Privat 1592

Varerne bringes overalt!





Telefon 441 **TYGE THYGESEN** Losbyg. 65  
 (tidl. C. L. Schmidts Ejendom). Kul, Koks, Cinders, Briketter, Pinde, Brænde og  
 Terv leveres overalt til billigste Dagspris.

## Kolding Lysbadeanstalt

N. P. ANDREASEN

Jernbanegade 42 - Kolding

Telefon 1724

### Badeanstaltens Aabningstider:

Kar- og Brusbade samt alle Slags elek-  
 triske Bade, Massage og Fodpleje dag-  
 lig for Damer og Herrer 9-7, Fredag  
 9-9 og Lørdag til 10 Aften.

### Afdeling for russiske og romerske Bade

Damer: Mandag, Onsdag. .... 10-4  
 Fredag ..... 10-9

Herrer: Mandag, Onsdag. .... 4<sup>1/2</sup>-7  
 Tirsdag, Torsdag. .... 10-7  
 Lørdag ..... 10-10

### Billige Damp- og Brusebade:

Damer: Fredag Aften. .... 6-9  
 Herrer: Torsdag Aften. .... 6-9

Skønhedssalonen aaben hele Dagen.

| Hus-Nr.                        | Skattebeløb |
|--------------------------------|-------------|
| 52 Fabrikant Erik P Oto        | 343,10      |
| Frokontrollass. Astrid Løding  | 124,10      |
| 54 Hotelejer Søren P Lassen    | 175,20      |
| Vognmand Albert Lassen         | 146,00      |
| Repr. Chr. Christoffersen      | 2,92        |
| Værkfører Jørg. Th. Clausen    | 2,92        |
| Dekorator Helge Frederiksen    | 116,80      |
| Husass. Anine Ibsen            | 36,50       |
| Serveringsjfr. Kristine Jensen | 21,90       |
| Husass. Andrine Johansen       | 36,50       |
| Husass. Kathrine Johansen      | 36,50       |
| Husass. Karla Knudsen          | 13,14       |
| Hotelkarl Hans Mortensen       | 7,30        |
| Musiker Frederik Polenz        | 124,10      |
| Køkkenchef Kirstine Schnack    | 21,90       |
| Musiker Karl Schnegelsberg     | 204,40      |
| Husass. Dagmar Svendsen        | 36,50       |
| Det nye Posthus:               |             |
| Postmester Alfr. Bastrup       | 1357,80     |
| 56 Grosserer Peder Jensen      | 430,70      |
| Uldhdl. Kaj O L Møller         | 5,84        |
| Husass. Dagmar Warming         | 2,92        |
| Vognpasser J M Fischer         | 438,00      |
| Trafikkontr. Simon Jacobsen    | 365,00      |
| Stationsforst. J Fr. Speich    | 1445,40     |
| Arbm. Chr. Nissen              | 43,80       |
| Arbm. Niels Mogensen           | 87,60       |

| Hus-Nr.                     | Skattebeløb |
|-----------------------------|-------------|
| <b>Mazantigade</b>          |             |
| 1 Husass. Marie D Beck      | 21,90       |
| Eksped. Agnes Christensen   | 14,60       |
| Husass. Louise Jensen       | 14,60       |
| Konditor Bertram Knudsen    | 6679,50     |
| Konditor Stig P Knudsen     | 109,50      |
| Eksped. Birtha Larsen       | 11,68       |
| Repræs. Oskar Lilholt       | 715,40      |
| Eksped. Anna Nielsen        | 14,60       |
| Eksped. Hilda Nielsen       | 43,80       |
| Eksped. Karen Petersen      | 58,40       |
| Husass. Agathe Poulsen      | 21,90       |
| Husass. Marie Skov          | 14,60       |
| Damefrisørinde Ella Madsen  | 233,60      |
| Installatør H P Overbeck    | 1489,20     |
| 3 Amtsforv. V Th. Magnussen | 1036,60     |
| Købmand Hans Hansen         | 671,60      |

### Ny Østergade.

|                                   |        |
|-----------------------------------|--------|
| 1 Cigarhdl. Vald. Knudsen         | 270,10 |
| 3 fhv. Fiskehdl. Emil Møller      | 1,46   |
| Handelsm. Julius Møller           | 11,68  |
| Fru Anna Pedersen                 | 1,46   |
| Bybud Henry Johansen              | 5,84   |
| 5 Invalidern. Karl Christiansen   | 2,92   |
| Fabriksarb. Christine Christensen | 2,92   |
| Arbm. Frederik V Jensen           | 21,90  |
| 7 Rengkone Karen Hansen           | 1,46   |
| Husass. Karen H Hansen            | 43,80  |
| 9 Syerske Signe H Hansen          | 2,92   |
| Enkefru Christiane Johannesen     | 14,60  |
| Telefonist Elna Johannesen        | 146,00 |
| Chauffør L H Østergaard           | 21,90  |
| 11 Arbm. Chr. Th. Andersen        | 65,70  |
| Arbm. Johannes Ravn               | 1,46   |
| Enkefru Margrethe Nissen          | 80,30  |
| 13 Arbm. Niels Nielsen            | 87,60  |
| Arbm. Hans Sørensen               | 29,20  |
| Frk. Metha Sørensen               | 2,92   |
| Mekaniker Martin Holm             | 124,10 |
| Bagersv. Johannes Hansen          | 58,40  |
| 2 Staldforv. Peter A Niemann      | 124,10 |
| Medhj. Hans J Martensen           | 36,50  |
| Aldersrn. Vilhelm de Place        | 1,46   |
| Enkefru Sorine D Fønss            | 1,46   |
| 4 Karetmagerm. V H Schnohr        | 94,90  |
| Arbm. Jacob Lauridsen             | 7,30   |
| Arbm. Hans Hansen                 | 1,46   |
| Kontorelev Amanda Hansen          | 8,76   |

### Toldbodgade.

|                             |        |
|-----------------------------|--------|
| 3 Købmand Morten L Stagis   | 321,20 |
| Eksped. Svend B Stagis      | 2,92   |
| Kontorist Ange M Stagis     | 36,50  |
| Folmer T Stagis             | 8,76   |
| Husbest. Agnes Ohlsen       | 13,14  |
| 4 Enkefru Louise Eliassen   | 204,40 |
| Journalist Carl Eliassen    | 350,40 |
| Husass. Marie Koch          | 11,68  |
| Filialbest. Agnes Hansen    | 569,40 |
| 6 Lagerform. Gert Mortensen | 197,10 |

**DANSK ANDELS LIVSFORSIKRINGSSKAB KOLDINGHUS**

Jernbanegade 41

Telefon 300

# A. Fløe Nielsen

R. Malling Schmidts Eftfl.

**Mazantigade 24**



**1. Klases**

## Kolonial- og Delikatesseforretning

*Cigarer - Cigaretter og Tobakker*

*Vine og Spirituosa*

**Telefon 1812 og 1813**

**Telefon 1812 og 1813**

| Hus-Nr.                       | Skattebeløb | Hus-Nr.                        | Skattebeløb |
|-------------------------------|-------------|--------------------------------|-------------|
| 8 Tjener Mads P Lyhne -       | 58,40       |                                |             |
| Husbest. Josefine Christensen | 17,52       |                                |             |
| Vognmand N B Haastrup         | 14,60       |                                |             |
| Strikkerske Clara Hummel      | 43,80       |                                |             |
| 10 Arbm. Knud Hansen          | 4,38        |                                |             |
| Smedem. Hans Vengberg         | 167,90      |                                |             |
| Arbm. Peter J Madsen          | 73,00       |                                |             |
| Tømrersv. Marius Thomsen      | 10,22       |                                |             |
| Tømrerm. Chr. Petersen        | 153,30      |                                |             |
| Mekaniker Carl Petersen       | 87,60       |                                |             |
| 12 Mægler A C Gjording        | 1927,20     |                                |             |
| Husass. Emma Michaelsen       | 2,92        |                                |             |
| Husass. Anna M Maj            | 21,90       |                                |             |
| 14 Bestyrer Hans M Eg         | 73,00       |                                |             |
| Bestyrer Frits A Eg           | 51,10       |                                |             |
| Repr. Chr. Lauritzen          | 219,00      |                                |             |
| Restaur. Chr. Legarth         | 730,00      |                                |             |
| Husass. Kirsten Iversen       | 36,50       |                                |             |
| Husass. Karen Jensen          | 14,60       |                                |             |
| Husass. Sørine Petersen       | 11,68       |                                |             |
| Overportør Carl Jokumsen      | 124,10      |                                |             |
| 16 Frk. Kathrine Christensen  | 1898,00     |                                |             |
| Forvalter Harald Christensen  | 540,20      |                                |             |
| Medhj. Mary J Jensen          | 21,90       |                                |             |
| Havnefogedboligen:            |             |                                |             |
| Havnefoged A C Fink           | 671,60      |                                |             |
| <b>Nordre Havnevej.</b>       |             |                                |             |
| Gasværksbest. J Husted        | 1022,00     |                                |             |
| Slagterm. Bertel B Lunde      | 876,00      |                                |             |
|                               |             | <b>Emballagefabrikken</b>      |             |
|                               |             | 30 Arb. Antonia Sørensen       | 1,46        |
|                               |             | Klejnsmed Aage Dominski        | 43,80       |
|                               |             | <b>Østerbrogade.</b>           |             |
|                               |             | Somandshjemmet:                |             |
|                               |             | Bestyrer Laurids Pedersen      | 489,10      |
|                               |             | Husass. Else Hansen            | 11,68       |
|                               |             | Husass. Elna Sørensen          | 8,76        |
|                               |             | Stationsforv. L P Lambæk       | 1343,20     |
|                               |             | Husass. Marie Jacobsen         | 13,14       |
|                               |             | <b>Havneboligerne.</b>         |             |
|                               |             | 1a Havnearb. Sønke Poulsen     | 124,10      |
|                               |             | Husass. Alfrida Poulsen        | 51,10       |
|                               |             | Niels J Poulsen                | 21,90       |
|                               |             | 1b Syerske Jørgine Jørgensen   | 2,92        |
|                               |             | Skomagerv. Einar Jørgensen     | 7,30        |
|                               |             | Enkefru Ane M Frandsen         | 1,46        |
|                               |             | 1d Havnearb. Eli Chr. Hansen   | 80,30       |
|                               |             | Havnearb. Jens Th. Hansen      | 2,92        |
|                               |             | 2b Arbejderske Anna Nielsen    | 1,46        |
|                               |             | Husass. Axelle Nielsen         | 2,92        |
|                               |             | 2a Slagtersv. Martinus Jensen  | 73,00       |
|                               |             | Snedkersv. Carl R Jensen       | 204,40      |
|                               |             | 2c Arbm. Chr. Hansen           | 14,60       |
|                               |             | 2a Fisker Christen Nielsen     | 2,92        |
|                               |             | 3a Arb. Laurine Therkildsen    | 1,46        |
|                               |             | 3b Bryggeriarb. Margr. Johnsen | 11,68       |

## Hatte- og Buntmager Rud. Christiansen

Jernbaneg. 10

Pelsværk - Hatte - Huer

Telefon 619

# HOTEL ROYAL

FROKOSTRETTER

MIDDAG

AFTENRETTER

SELSKABSLOKALER

MODERATE PRISER

TELEFON 1831 - 1832

AAGE LARSEN

| Hus-Nr.                         | Skattebeløb |
|---------------------------------|-------------|
| 4a Enkefru Anna Johnsen         | 1,46        |
| 4b Havnearb. Sigvald Sørensen   | 10,22       |
| 4d Havnearb. Jens P Jensen      | 379,60      |
| 4c Arbm. Johannes Outzen        | 2,92        |
| 5a Arbm. Hans Skjønnemann       | 2,92        |
| 5b Tømrersv. L P Henriksen      | 11,68       |
| Tømrerlær. Peter Henriksen      | 14,60       |
| Husass. Evaline Henriksen       | 11,68       |
| 5d Arb. Anna Christensen        | 2,92        |
| Sølvsmed Augustinus Christensen | 2,92        |
| 5c Fyrpasser Math. Rasmussen    | 270,10      |
| 6a Arbm. Marius Mathisen        | 29,20       |
| 6b Væver Rasmus Ibsen           | 7,30        |
| Arbm. Jens K Ibsen              | 11,68       |
| Husass. Hilda Ibsen             | 13,14       |
| Lærling Peter Chr. Ibsen        | 7,30        |
| 6c Havnearb. Niels J Thune      | 14,60       |

## Sdr. Havnegade.

|                              |        |
|------------------------------|--------|
| 56af Købmand Henry Fisker    | 978,20 |
| Husbest. Ellen Fisker        | 73,00  |
| 56ag Sejlmagerm. C C Fussing | 452,60 |
| 56ab Prokurist Alfr. Knudsen | 649,70 |
| Musiker Alex Christoffersen  | 146,00 |

## Munkegade.

|                               |         |
|-------------------------------|---------|
| 1a Pensionist Adolf Rasmussen | 87,60   |
| Smedesv. Aksel Rasmussen      | 131,40  |
| Damefrisør Karla Lund         | 4,38    |
| 1b Købmand Hans E Andersen    | 1036,60 |
| Bogholder Kaj Andersen        | 29,20   |

| Hus-Nr.                       | Skattebeløb |
|-------------------------------|-------------|
| Husass. Carla Jensen          | 20,20       |
| Husass. Elna Thomsen          | 29,20       |
| Købmand Frida Krohn           | 14,60       |
| Fru Elisabeth Helmcke         | 58,40       |
| 3 Havnearb. Johannes Brems    | 292,00      |
| Medhj. Leo Brems              | 7,30        |
| Forretningsf. Aage Andersen   | 1,46        |
| Repræs. Ove M Sørensen        | 43,80       |
| Barber Peter Henrichs         | 58,40       |
| Kontorist Hans Skøtt          | 43,80       |
| 5 Gæstgiver Birtha Madsen     | 233,60      |
| Kontorist Inger Sørensen      | 102,20      |
| Enkefru Poulina Overbeck      | 1,46        |
| Elektriker Kjeld Andersen     | 540,20      |
| Pensionatsv. Amalie Hald      | 21,90       |
| Snedkersv. Erland Wemmelund   | 10,22       |
| Husass. Clara Morthensen      | 17,52       |
| Husass. Mette Andersen        | 8,76        |
| 7 Gæstgiver H J Brændekilde   | 365,00      |
| Husbest. Marie Thuesen        | 26,28       |
| Husass. Ellen K Jensen        | 1,46        |
| Husass. Jensine Andersen      | 21,90       |
| Medhj. Signe Andersen         | 11,68       |
| 9 Sagfører H P Nielsen        | 730,00      |
| Købmand Kaj R Thomsen         | 481,80      |
| Kommis Niels Fr. Lund         | 43,80       |
| Elektriker Holger Petersen    | 146,00      |
| 2 Sadelmagerm. K Eskildsen    | 21,90       |
| Blikkenslagersv. A Eskildsen  | 131,40      |
| Bladforhdl. N P Nielsen       | 1,46        |
| fhv. Postkontrahent A Nielsen | 43,80       |
| Møller K P Kristiansen        | 788,40      |

## Alt i Underbeklædning

til Damer, Herrer og Børn

Telefon 383

**Johs. Hansen,**  
Jernbanegade 30

Største Udvalg i Cigaretter, Shagpiber, Tobakspunge m. m.

Den  
rigtige  
Pris

**Vald. Knudsen**

Cigarhandel, Jernbanegade

Tlf. 302 **Kolding** Tlf. 302

Alle  
Priser

Alle kendte Mærker i Cigarer - Altid tørre og vellagrede Varer

| Hus-Nr. |                                | Skattebeløb |
|---------|--------------------------------|-------------|
|         | Bybud Karl J Granquist         | 87,60       |
|         | Maler Hans A Warming           | 21,90       |
| 2a      | Restauratrice Anne Stenholdt   | 313,10      |
|         | Buffetjfr. Christine Stenholdt | 29,20       |
|         | Husass. Edith Stenholdt        | 29,20       |
|         | Husass. Jenny From             | 21,90       |
|         | Skorstenfejersv. R Madsen      | 102,20      |
|         | Slagteriarb. Jacob Nielsen     | 2,92        |
|         | Slagteriarb. Aage V Kragh      | 262,50      |
| 4       | Husbest. Anna K Jensen         | 43,80       |
|         | Cigarhdl. Laur. J Nielsen      | 182,50      |
| 6       | Vognmand Carl M Olsen          | 386,90      |
|         | Chauffør Georg L Olsen         | 248,20      |
| 8       | Direktør N P Johansen          | 1109,60     |
|         | Kommis Carl Albertsen          | 109,50      |
|         | Købmand J N Fensholt           | 795,70      |
|         | Medhj. Christian Fensholt      | 189,80      |
|         | Medhj. Svend Aage Fensholt     | 36,50       |
|         | Husass. Valborg Knudsen        | 11,68       |
| 10      | Frk. Bolette Jacobsen          | 350,40      |
|         | Enkefru Marie Hansen           | 1,46        |

### Buen.

|   |                              |         |
|---|------------------------------|---------|
| 2 | Detallist Marie Petersen     | 1401,60 |
|   | Husass. Jenny P Jensen       | 14,60   |
|   | Musiklinde Rachel Jacobsen   | 146,00  |
|   | Købmand Ove Th. Jeppesen     | 182,50  |
|   | Eksped. Madsine Madsen       | 14,60   |
|   | Læge Poul Hjertholm          | 518,30  |
|   | Husass. Kirstine Dau         | 11,68   |
|   | Ihv. Postass. Agnes Schrøder | 175,20  |
|   | Maskinarb. Peter Bruun       | 109,50  |
|   | Købmand Charles Cavallini    | 36,50   |

| Hus-Nr. |                             | Skattebeløb |
|---------|-----------------------------|-------------|
|         | Damefrisørinde Poula Lassen | 5,84        |
| 4       | Stadsingeniør C A Lassen    | 1670,60     |
|         | Husass. Didde Jørgensen     | 11,68       |

### Fredericiagade.

|    |                                |         |
|----|--------------------------------|---------|
| 1  | Tekstilarb. Johanne Weifenbach | 94,90   |
|    | Havnearb. Axel Christensen     | 1,46    |
|    | Sadelmagerm. Niels Dall        | 7,30    |
|    | Syerske Ellen M Dall           | 160,60  |
|    | Bybud Chr. F Jensen            | 226,30  |
|    | Kontorass. Gudrun Jensen       | 43,80   |
|    | Ejner Chr. Jensen              | 43,80   |
|    | Aldersrn. Maren K Jensen       | 1,46    |
| 3  | Vinkyper J P Deleuran          | 116,80  |
|    | Korresp. Chr. Christensen      | 496,40  |
|    | Husbest. Nekoline Lauritsen    | 21,90   |
|    | Enkefru Ane K Reimers          | 1,46    |
|    | Arbm. Jens P Jacobsen          | 73,00   |
| 5  | Cigarm. Niels J Lundahl        | 94,90   |
|    | Matros Adler Thomsen           | 36,50   |
|    | Aldersrn. Hans H Høet          | 1,46    |
|    | Aldersrn. R J Højland          | 1,46    |
|    | Kelner Frits Jacobsen          | 65,70   |
| 2  | Direktør Robert G Laub         | 3445,60 |
|    | Husass. Bodil Jensen           | 36,50   |
| 2a | Bankbud H Chr. Steffensen      | 832,20  |
| 4  | Kgl. Vejer P Buch Petersen     | 2204,60 |
|    | Husass. Dagmar Larsen          | 14,60   |
|    | Bankogh. Ove J Valeur          | 2029,40 |
|    | Husass. Ella Kisum             | 29,20   |
|    | Enkefru Laura Bjerre           | 14,60   |
|    | Husass. Ella Bjerre            | 11,68   |
| 6  | Herreekviph. Jens Henningsen   | 146,00  |

## ØSTJYDSK LIGBRÆNDINGSFORENING

(KOLDING)

Foreningens Kontor er hos Fru A. M. Jensen, Jernbaneg. 20, hvor alle Oplysninger om Ligbrænding gives og Indtegninger modtages

Telefon 1042

## DANSK ANDELS LIVSFORSIKRINGSSKAB KOLDINGHUS

Jernbanegade 41

Telefon 300

| Hus-Nr.                        | Skattebeløb | Hus-Nr.                      | Skattebeløb |
|--------------------------------|-------------|------------------------------|-------------|
| Enkefru Nielsine Breindahl     | 73,00       | Eksped. Vibeke Larsen        | 4,38        |
| Husass. Edith Hansen           | 14,60       | Kontorist Niels Thomsen      | 160,60      |
| Mekaniker Hakon Petersen       | 131,40      | Elektriker Sv. Aage Petersen | 138,70      |
| Maskinarb. Godtfred Pedersen   | 51,10       | Ihv. Musikl. Anna Poulsen    | 11,68       |
| Konditor Chr. Christensen      | 146,00      | 9 Enkefru Else Therkelsen    | 109,50      |
| Maskinarb. Arrild Petersen     | 29,20       | Telefonist Jenny Therkelsen  | 131,40      |
| Journalist Harald Buch         | 7,50        | Husass. Johanne Therkelsen   | 10,22       |
| Musiker Marius Mogensen        | 131,40      | Chauffør Georg Schnoor       | 219,00      |
| 8 Redaktør Almar Schrøder      | 978,20      | Somand Karl F Schnoor        | 21,90       |
| Ejend.mægl. Iver Kristoffersen | 116,80      | Repræs. Michael Mikkelsen    | 270,10      |
| Bankass. Viggo Kristoffersen   | 146,00      | Operator Aage Hansen         | 65,70       |
| Købmand Chr. Fr. Ernst         | 94,90       | Aldersrn. Andreas Gram       | 1,46        |
| Husass. Petrea Nielsen         | 11,68       | Enkefru Johanne Gram         | 1,46        |
| 10 Bestyrer H Chr. Hansen      | 686,20      | Kioskejer Frederik Gram      | 43,80       |
| Repræs. Erik H Hansen          | 2,92        | Repræs. Jens E Jensen        | 175,20      |

# Industri=Caféen

anbefales

Telefon 173

Wiggo Petersen

## Klostergade.

|                               |        |
|-------------------------------|--------|
| 3 Guldsm. Hans K Mortensen    | 219,00 |
| Maskinarb. Chr. V Jensen      | 613,20 |
| Bogholderske Signe Jensen     | 116,80 |
| Husass. Emmy Jensen           | 2,92   |
| Guldsmsv. Charles Jensen      | 5,84   |
| Murerm. N P Pedersen          | 11,68  |
| 5 Skræderm. Niels P Brøns     | 102,20 |
| Aldersrn. Mette Bjerring      | 1,46   |
| 7 Musikl. inde Hilma Birkholm | 11,68  |
| Vognm. S M Christiansen       | 21,90  |
| Kontorass. Else Christiansen  | 58,40  |
| Inspektør Laurits Larsen      | 94,90  |

|                                |        |
|--------------------------------|--------|
| 11 Købmand N Chr. Jensen       | 292,00 |
| Medhj. Knud Knudsen            | 29,20  |
| Husass. Astrid Pedersen        | 11,60  |
| Rejsebud Niels Christiansen    | 1,46   |
| Paalæggerske Mary Christiansen | 73,00  |
| Autorep. Marius Jørgensen      | 14,60  |
| Enkemd. Villh. Magaard         | 11,68  |
| 13 Syerske Anna Petersen       | 1,46   |
| Bagerm. Ditlev Andersen        | 613,20 |
| Eksped. Inger Andersen         | 13,11  |
| Frk. Else Andersen             | 8,76   |
| Karl Th. Jørgensen             | 2,92   |
| Medhj. Christen Bladt          | 21,90  |
| 15 Arbm. Peter M Mogensen      | 146,00 |

Brug Enten ORAL Barbersæbe A/s Kaalunds Sæbefabriker  
 Eller Barbercreme Kolding



# MAGASIN SPECIAL

Det førende Hus for Kjøler og Overtøj



| Hus-Nr.                            | Skattebeløb | Hus-Nr.                       | Skattebeløb |
|------------------------------------|-------------|-------------------------------|-------------|
| Arbm. Niels Olesen                 | 277,40      | Husass. Anna Christiansen     | 17,52       |
| Blikkensl. Marinus V Olesen        | 14,60       | Bagersv. Lorens Thomsen       | 189,80      |
| Husass. Sofie Beierholm            | 29,20       | Boghdlmedhj. Erik Krarup      | 43,80       |
| Stenhugger Nils J Persson          | 124,10      | Ihv. Vognm. Christen Daugaard | 65,70       |
| Murerm. Jeppe P Schmidt            | 277,40      | Kontorist Magdalene Duagaard  | 2,92        |
| Kontorass. Anna Schmidt            | 248,20      | 20 Arbm. Niels Nielsen        | 124,10      |
| Kommis Hans Schmidt                | 73,00       | Chauffør Martinus Sørensen    | 438,00      |
| Fodplejerske Cicilie Hansen        | 11,68       | Ihv. Arbm. Chr. Rasmussen     | 2,92        |
| Arbm. Jørgen Hansen                | 240,90      | 22 Bogholder Ejnar Handrup    | 167,90      |
| Træskomager Andr. Laugesen         | 109,50      | 24 Agent Jørgen Iversen       | 189,80      |
| Hushest. Kirstine Hjorth           | 2,92        | Bagersv. Niels Iversen        | 2,92        |
| Syerske Gudrun Hjorth              | 21,90       | Frk. Gudrun Iversen           | 2,92        |
| 17 Skræderm. Harald V Hansen       | 36,50       | Husass. Mary Koch             | 10,22       |
| Installatør Chr. J Hoppe           | 832,20      | Husass. Elly A Fricke         | 21,90       |
| Ihv. Malerm. Th. P Thomsen         | 1,46        | Bogtrykker H H Sjodt          | 496,40      |
| 19 Husass. Kirsten Nielsen         | 36,50       | Musiklærerinde Johanne Høyer  | 51,10       |
| Smedesv. Karl G Nielsen            | 116,80      | Forretningsf. Vagn Teilmann   | 1211,80     |
| Husass. Elvira Nielsen             | 14,60       | Husass. Asta E Fjelde         | 11,68       |
| Enkefru Kristine Strandby          | 262,80      | 26 Kontorist Ingvard Kring    | 10,22       |
| Fru Dagmar S Grave                 | 1,46        | Hestehdl. Knud L Kring        | 438,00      |
| 21 Vaskerlejer J Chr. Rasmussen    | 262,80      | Aldersrn. Laur. Kring         | 1,46        |
| Pensionatsv. Emilie Nielsen        | 1,46        | Hotelkarl Karl Christensen    | 87,60       |
| Eksped. Anna Nicolaisen            | 5,84        | Husass. Sofie Holst           | 7,30        |
| 23 Ihv. Rebslagerm. Konr. Schrøder | 1,46        | Forretningsf. Peter Essom     | 496,40      |
| Kunstmaler Anton Schrøder          | 58,40       | Køkkenchef Johanne Jensen     | 116,80      |
| Husass. Maya Nielsen               | 2,92        | Husass. Selma Jensen          | 7,30        |
| Slagteriarb. Marius Møller         | 343,10      | Kokelev Niels J Madsen        | 11,68       |
| Fru Johanne Jensen                 | 2,92        | Køkkenchef Jens Møller        | 321,20      |
| 27 Smedesv. Adolf Rasmussen        | 226,30      | Husass. Jensine Knudsen       | 13,14       |
| Kommis Vilfred Hansen              | 175,20      | Husass. Anna Nyegaard         | 29,20       |
| 2 Smedem. Immanuel Fink-Jensen     | 175,20      | Husass. Dorthea Pedersen      | 11,68       |
| 4 Vognm. Theodor Hansen            | 73,00       | Smed Aksel Th. Petersen       | 65,70       |
| Arbm. Oscar Mathiasen              | 321,20      | Uldhdl. Hans Pedersen         | 36,50       |
| Husass. Ida Mathiasen              | 11,68       | Revisor Axel Thorup-Jensen    | 496,40      |
| 6 Mekaniker Erik Mathiesen         | 21,90       | 28 Tømrersv. Jørgen Mehlskov  | 87,60       |
| Skomagerm. Julius Erdmann          | 1,46        | Textilarb. Helga Mehlskov     | 2,92        |
| Elev Viggo Erdmann                 | 13,14       | Lokomotivf. Søren Clemmensen  | 321,20      |
| Bagerm. Marius Stockler            | 109,50      | Frk. Elly Clemmensen          | 10,22       |
| Husass. Johanna Stockler           | 17,52       | Partik. Jacob A Holm          | 664,30      |
| Gartner Hilmar Nielsen             | 21,90       | Chauffør Alfred Petersen      | 73,00       |
| Eksped. Alfred Winterberg          | 167,90      | Slagterm. Peter H Bonde       | 861,40      |
| Serveringsjfr. Karen Petersen      | 10,22       | Enkefru Anna Bonde            | 1,46        |
| Pensionist Anna M Olsbro           | 21,90       | Husass. Laurine Riis          | 5,84        |
| 8 Mælkehdl. Thomas Jepsen          | 481,80      |                               |             |
| Typograf Alfred Holmstrup          | 394,20      | <b>Brostræde.</b>             |             |
| 10 Vognmand N Chr. Petersen        | 386,90      | 1 Malerm. Emil Schorling      | 73,00       |
| Chauffør Jens Chr. Jensen          | 29,20       | Arbm. Mads P Lavridsen        | 58,40       |
| Hjælpearb. Laur. N Hansen          | 73,00       | Arbm. Søren Lavridsen         | 14,60       |
| Enkefru Jensine Nielsen            | 1,46        | Kobbersmed Anker Lund         | 124,10      |
| Lærling Kristian Nielsen           | 11,68       | 3 Arb. Marie J Petersen       | 5,84        |
| 12 Barberm. Fr. V Jørgensen        | 43,80       | Paalæggerske Petra Petersen   | 94,90       |
| Arbm. Niels K Nielsen              | 1,46        | Enkefru Nielsine Pedersen     | 1,46        |
| Sølvpolerske J A Andersen          | 1,46        | Agent Chr. E Sørensen         | 1,46        |
| 14 Slagterm. Harald Petersen       | 365,00      | 5 Enkefru Eline Mortensen     | 1,46        |
| Sygepl. Margr. Hermansen           | 4,38        | Husass. Nanny Mortensen       | 2,92        |
| 16 Restaur. Hans K Bock            | 226,30      | Arbm. Jeppe L Herning         | 73,00       |
| Fru Johanne Nielsen                | 65,70       | 2 Arbejderske Agnes Schmidt   | 138,70      |
| Hotellejer Ambrosius Larsen        | 51,10       | Chauffør Sv. Aage Jacobsen    | 124,10      |
| 18 Ihv. Grdejer Niels J Balle      | 124,10      | Vognmand Jørgen Schultz       | 65,70       |
| Frk. Johny Balle                   | 58,40       | Arbm. H H Steenfath           | 94,90       |
| Købmand J P Skovgaard              | 94,90       | 4 Barberm. Hans Houborg       | 14,60       |
| Pensionatsv. Johanne Solgaard      | 73,00       | Arbm. Aksel Christensen       | 87,60       |
| Husass. Jenny Solgaard             | 11,68       | Kommis J P Nellemann          | 226,30      |

## Hatte- og Buntmager Rud. Christiansen

Jernbaneg. 10

Pe'sværk - Hatte - Huer

Telefon 619

Telefon 441 **TYGE THYGESEN** Losbyg. 65  
 (tidl. C. L. Schmidts Ejendom). Kul, Koks, Cinders, Briketter, Pinde, Brænde og  
 Tørv leveres overalt til billigste Dagspris.

| Hus-Nr.            | Skattebeløb                        | Hus-Nr. | Skattebeløb                            |
|--------------------|------------------------------------|---------|--|
| <b>Søndergade.</b> |                                    |         |  |
| 1                  | LR Sægflorer Chr. N Hauge 2102,40  |         |  |
|                    | Husass. Charlotte Due 11,68        | 29      | Husass. Katrine Dinesen 14,60          |
|                    | Købmand Søren Jensen 1460,00       |         | Mekaniker Jørgen Nielsen 51,10         |
| 3                  | Urmagerm. H Lund Pedersen 146,00   |         | Købmand Johan Henriksen 715,40         |
| 5                  | Eksped. Anna Strunge 116,80        | 2       | Hattemager Eugen Vinther 58,40         |
|                    | Restaur. Laurits Thye 146,00       | 4       | Aldersrn. Christine Carlsen 1,46       |
|                    | Frk. Jella K Jessen 29,20          |         | Sadelmagerm. Oluf Iversen 167,90       |
|                    | Husass. Eva Holdt 5,84             |         | Arbm. Peter Kristensen 36,50           |
|                    | Vognmand J N Jeppesen 182,50       | 6       | Blikkenslagerm. Wilh. Steinfath 897,90 |
| 7                  | Cigarfabr. J Eriksen Ahn 2,92      |         | Blikkensl. Robert Steinfath 211,70     |
|                    | Kontorist Sig. Eriksen Ahn 58,40   |         | Husass. Elly Larsen 13,14              |
|                    | Arbejderske Anna Thomsen 1,46      |         | Detaillist Chr. Juhl 919,80            |
|                    | Kusk Jens J Hansen 131,40          |         | Husass. Mathilde Eriksen 14,60         |
| 11                 | Ledvogter Johs. Johansen 175,20    |         | Glar. C C Storm 394,20                 |
|                    | Sygepl. Mary Johansen 58,40        |         | Toldkontrolør Chr. Madsen 627,80       |
|                    | Ledvogter Martin Rasmussen 219,00  |         | Enkefru Anna Jespersen 2,92            |
|                    | Husass. Ane Rasmussen 2,92         | 8       | Strikkerske Anna Jacobsen 11,68        |
| 13a                | Damefrisør Anna Jensen 29,20       |         | Aldersrn. Gertrud Jacobsen 1,46        |
|                    | Bogholder Lauritz Jensen 350,40    |         | Damefrisør Marie Johansen 80,30        |
|                    | Slagter Henry Petersen 124,10      |         | Kommis Eduard Johansen 7,30            |
|                    | Restaur. Søren H Petersen 584,00   |         | Husass. Elly Johansen 14,60            |
|                    | Husass. Anni Ludvigsen 21,90       |         | Enkefru Larsine Dahl 1,46              |
|                    | Husass. Hansine Knudsen 36,50      |         | Arbm. Magnus Dahl 1,46                 |
|                    | Husass. Anna Fensholdt 2,92        |         | Strikkerske Gerda Dahl 21,90           |
| 13b                | Enkefru Petra Hansen 876,00        |         | Bud Karl E Dahl 21,90                  |
|                    | Syerske Mary Andersen 21,90        |         | Syerske Magdalene Petersen 14,60       |
|                    | Murerm. Alfred Johnsen 102,20      |         | Buffetjomfru Hilda Petersen 21,90      |
|                    | Husass. Dagny Frederiksen 2,92     |         | Enkefru Anna Kjøng 65,70               |
|                    | Broderihdl. Petra Andersen 43,80   |         | Agent Karl L Kjøng 73,00               |
|                    | Optiker Oscar Riis 292,00          |         | Bagerm. Georg L Kjøng 292,00           |
| 13c                | Gæstgiver P H Rudbeck 328,50       |         | Blikkenslagersv. Jens Kjøng 124,10     |
|                    | Arnold Rudbeck 2,92                |         | Bagersv. Holger Kjøng 131,40           |
|                    | Husass. Marie C Holm 17,52         |         | Repræs. Marius Grundahl 29,20          |
|                    | Husss. Anne Bedsted 8,76           |         | Maskinarb. Jens Grundahl 13,14         |
|                    | Serveringsjfr. Anna Andersen 21,90 |         | Niels I Grundahl 21,90                 |
|                    | Cyklehdl. H J Skødt 14,60          | 10      | Farverm. Anton Mosbæk 730,00           |
|                    | Syerske Martha Thomse 5,84         |         | Eksped. Kathrine Mosbæk 36,50          |
|                    | Blomstehdl. Lothar Levison 598,60  |         | Farver Albert Tøndering 58,40          |
|                    | Husass. Annn Jensen 21,90          |         | Kollektr. Gustave Schmidt 102,20       |
| 15                 | Slagterm. N P Lauritsen 365,00     |         | Kollektr. Johanne Schmidt 43,80        |
|                    | Aldersrn. Cathrine Thjellesen 1,46 |         | Farvehdl. August Have 1722,80          |
|                    | Husass. Ulla Larsen 14,60          |         | Tandlæge Orla Jørgensen 1752,00        |
|                    | Natvægter Ejnar Rasmussen 146,00   |         | Husass. Anna Bornhøft 14,60            |
|                    | Bogtrykker G R Krog 51,10          | 12      | Forretningsf. M D Popp 657,00          |
|                    | Slagterm. Hans Lauritzen 992,80    |         | Frk. Gerda Popp 11,68                  |
| 17                 | Barberm. N L Wiese 240,90          |         | Herrcekviphdl. A C Popp 496,40         |
|                    | Hermann L Wiese 21,90              | 14      | Glar. Jens Trautvein 8,76              |
| 19                 | Købmand Peter C Moos 416,10        |         | Ketlerske Anna Steenfath 2,92          |
|                    | Rentier Hans P Hansen 4,38         |         | Husass. Palæmine Aldershvile 11,68     |
|                    | Husass. Anna Dahl 17,52            |         | Translatør Niels P Gade 21,90          |
| 21                 | Skræderm. Hans Jensen 452,60       | 16      | Slagterm. Hans Hansen 189,80           |
|                    | Kontorist Elisabeth Jensen 58,40   |         | Husass. Gerda Nygaard 11,68            |
| 23                 | Sadelmagerm. J V Henriksen 438,00  | 18      | Slagterm. Arendt Schmidt 3358,00       |
|                    | Husass. Bertha Koopmann 14,60      |         | Husass. Anna K Madsen 26,28            |
|                    | Enkefru Marie Bonde 5,84           |         | Slagterlær. Henrik Godt 43,80          |
|                    | Eksped. Anna K Bonde 36,50         |         | Slagtersv. Sivert Ravn 21,90           |
| 25                 | Bankkasserer Chr. Schmidt 1168,00  | 20      | Blikkenslagem. H C Køng 343,10         |
| 27                 | Prokurist Søren Frandsen 992,80    |         | Arbm. Svend Olesen 131,40              |
|                    | Cigarhdl. Reinh. Heinecke 335,80   |         | Arbm. Jacob Therkildsen 5,84           |
| 27a                | Cyklehdl. C A Stæckmann 1795,80    |         | Invaliderenten. Agnes Andersen 1,46    |
|                    | Husass. Dagny Stæckmann 2,92       | 22      | Stenhuggerm. Har. Sørensen 1284,80     |
|                    |                                    | 24      | Murerm. Michael Sørensen 897,90        |
|                    |                                    |         | Husass. Metha Nielsen 2,92             |
|                    |                                    | 26      | Install. P W Christiansen 1664,40      |

„Koldinghus“ Margarinen uden Oliesmag

Telefon 1407

# Venstrebladet

er Byens moderate Blad!

Telefoner:

Redaktion... 505  
Ekspedition 1212

Livligt! Smart! Aktuelt!

Telefoner:

Redaktion... 505  
Ekspedition 1212

Vore Sportsreferater er de bedste!

Hver Mandag Formiddag Kl. 10 i Sæsonen „Søndagens Sport“

| Hus-Nr. | Skattebeløb                         |
|---------|-------------------------------------|
|         | Enkefru Inger Christiansen 58,40    |
|         | Aldersrn. Johan Coberg 1,46         |
| 28      | Bagerm. A E Aakerlund 167,90        |
|         | Husass. Karoline Møller 13,14       |
|         | Bagerlær. Aage Sørensen 29,20       |
|         | Husass. Lilly Petersen 11,68        |
|         | Viktualiehdl. Schmidt-Damkjær 29,20 |
|         | Frk. J M Schmidt-Damkjær 29,20      |
|         | Skomagern. Chr. Jensen 36,50        |
|         | Arbm. Peter V Jensen 8,76           |
|         | Arbm. Jens Hansen 73,00             |
|         | Repræs. Magnus Madsen 51,10         |
| 30      | Hotelejer Hans Nielsen 1051,20      |
|         | Husass. Cecilie Hansen 11,68        |
|         | Medhj. Johanne Thomsen 11,68        |
|         | Staldmester Chr. Thomsen 36,50      |
|         | Fotograf Niels J Grundahl 21,90     |
|         | Snedkersv. Thomas Iversen 11,68     |
| 32      | Dameskrinde Sigrild Jensen 36,50    |
|         | Læge Felix Th. Thorup 1007,40       |
|         | Husass. Eline Møller 29,20          |
|         | Apoteker Th. L Lauesen 3102,50      |
|         | Husass. Ingeborg Nielsen 14,60      |
|         | Pensionalsv. Karen Nielsen 14,60    |
|         | Bogholderske Jenny Bruun 131,40     |
|         | Husass. Anna Henriksen 17,52        |
|         | Forretningsf. Georg Vedel 29,20     |
|         | Husass. Martha Fallesen 14,60       |
|         | Bogholderske Anna Larsen 146,00     |
|         | and. pharm. Einar Andersen 715,40   |
|         | Snedkerm. Maximilian Nendel 270,10  |
|         | Tandtekniker Marie Nendel 36,50     |
|         | Snedkersv. Vilh. Olsen 2,92         |
|         | Malersv. Emil Sørensen 452,60       |
|         | Benzinforhdl. Emil Vrensted 102,20  |

| Hus-Nr. | Skattebeløb                          |
|---------|--------------------------------------|
|         | <b>Riberdyb.</b>                     |
| 2       | Vognmand Niels Simonsen 284,70       |
|         | Maskinhdl. Hans Peter Heick 153,30   |
|         | Frk. Vikke C Heick 2,92              |
|         | Husass. Kirsten Heick 2,92           |
|         | Instrumentsliber G Christensen 14,60 |
|         | Musikl. Ingrid Bøgh 2,92             |
| 6       | Uldhdl. David Bendiksen 1,46         |
|         | Arbm. Jens P Hansen 1,46             |
| 8       | Styrmand Anius Petersen 73,00        |
|         | Arbejderske Selma Jensen 87,60       |
|         | Arbejderske Ingrid Jensen 2,92       |
|         | Arbejder Willy Jensen 51,10          |
|         | fhv. Skipper J P Bager 8,76          |
|         | Markedsrejs. H C Larsen 94,90        |
|         | Arbejderske Ingeb. Holm 43,80        |
| 10      | Opsynsmd. Villads Jørgensen 189,80   |
|         | Slagtehusinsp. J F Pedersen 2328,70  |
|         | Husass. Sofie Andreasen 8,76         |

## Parcelvej.

|   |                                    |
|---|------------------------------------|
| 2 | Malersv. Aage Chr. Nielsen 36,50   |
|   | Vaskeriejer Chr. Hansen 80,30      |
|   | Husass. Jensine Hesselberg 14,60   |
|   | Elev Irma Larsen 87,60             |
| 4 | Kusk Martinus Kjær 11,68           |
|   | Frk. Else E Kjær 8,76              |
|   | Aldersn. Johannes Kjær 21,90       |
|   | Aldersrn. Andr. Pedersen 1,46      |
|   | Enkefru Hanne Paaske 1,46          |
|   | Sadelmagersv. Termann Paaske 21,90 |
|   | fhv. Farver H Andresen 1,46        |
| 8 | Arbejder Andreas Brill 87,60       |

## Mursten

Rødflammede og gulflammede, røde Maskinsten, røde håndstrøgne Façadesten. — — Alt i prima vejrbestandig Kvalitet.

**Sydøstjydske Teglværkers Kontor**

Munkegade 1, Kolding

Telefon 919

Telegram-Adr.: »Sydøstjydsktegk«



Brug Enten **ORAL** Barbersæbe A/S Kaalunds Sæbefabriker  
 Eller Barbercreme Kolding

| Hus-Nr. | Skattebeløb                    | Hus-Nr. | Skattebeløb                |
|---------|--------------------------------|---------|----------------------------|
|         | Pottemager Johanne Hansen      | 24      | Brøndborer Otto Jacobsen   |
| 10      | Enkefru Johanne Hansen         |         | Brøndborer Knud Jacobsen   |
|         | Aldersrn. Hans Jensen          |         | Tobaksarb. Amanda Buch     |
|         | Johannes Jensen                | 26      | Rentrice Karen Bentsten    |
| 12      | Chokoladearb. Hans Jensen      |         | Snedkerm. Jakob M Iversen  |
|         | Fru Karen J Pagh               |         | Husbest. Mathilde Fischer  |
| 14      | Møllebygg .A N Christensen     | 28      | Fabrikant Aksel T Andersen |
|         | Møllebygger sv. J Christensen  |         | Husass. Louise Andersen    |
|         | Billedskærer Søren Christensen |         | Enkefru Cecilie Winkler    |
|         | Brændehdl. Peter Christensen   |         | Gravor Axel S Jørgensen    |
|         | Brændehdl. Harald Christensen  | 34      | Syerske Sophie Jacobsen    |

# Palmehaven

## SPECIALITETER

### Frokostanretning

MED 2 VARME RETTER à 2½ KR.

### Aftensmørgeas

MED 2 VARME RETTER à 2½ KR.

HVER AFTEN KONCERT DANSANT I. KL. 5 MANDS JAZZ-BAND

|     |                              |        |                          |                              |
|-----|------------------------------|--------|--------------------------|------------------------------|
| 16  | Havnearb. Aksel Beuchert     | 102,20 | Enkefru Mette Rosenkilde | 1,46                         |
|     | Drejerm. Carl J Høver        | 1,46   | 36                       | Pottemagerm. J A Rasmussen   |
|     | Syerske Frederikke Høver     | 1,46   |                          | Montør Aage Rasmussen        |
| 16a | Havnearb. Søren P Sørensen   | 197,10 |                          | Lærling Volmer Rasmussen     |
|     | Eksped. Ella Sørensen        | 1,46   | 38                       | Vejassistent Anders Kjerside |
|     | Fiskeeksportør Børge Aagaard | 131,40 |                          | Kontormhj. Rosa Kjerside     |
|     | Vognmd. Claus Clausen        | 211,70 |                          | Husass. Gudrun Kjerside      |
| 18  | Frk. Krestine Thrane         | 1,46   | 40                       | Mælkehdl. Jens K Jensen      |
|     | Kommis Halvor Riis           | 14,60  |                          | Arbm. Nis Jepsen             |
| 20  | Rentrice Johanne Jacobsen    | 13,14  |                          |                              |
|     | Enkefru Selma Andersen       | 1,46   |                          | <b>Dalbyvej</b>              |
| 22  | Montør Abraham Hermann       | 313,90 | 1                        | Grosserer Josef Jensen       |
|     | Bogbindermhj. Ella Laugesen  | 36,50  |                          | Enkefru Noline Have          |

## MAGASIN SPECIAL

Det førende Hus for Kjoler og Overtøj

## Conrad Andersen assurerer alt!

| Hus-Nr. | Skattebeløb                | Hus-Nr. | Skattebeløb |
|---------|----------------------------|---------|-------------|
|         | Diakonisse Ane Nielsen     |         | 21,90       |
|         | Købmand Anton Winterberg   |         | 73,00       |
|         | Enkefru Jakobine Roos      |         | 1,46        |
|         | Arbm. Carl N Lind          |         | 8,76        |
| 5       | Enkefru Emma Andersen      |         | 2036,70     |
|         | Husass. Kathrine Bruhn     |         | 11,68       |
| 7       | Lagerform. Harald Petersen |         | 518,30      |
|         | Repræs. Harald Jørgensen   |         | 102,20      |
|         | Fiskehdl. Arthur Jensen    |         | 321,20      |
|         | Pakkerske Anna Hansen      |         | 2,92        |
|         | Eksped. Yrsa Hansen        |         | 58,40       |
|         | Arbm. Knud P Hansen        |         | 29,20       |
|         | Barberm. H Th. Hansen      |         | 730,00      |
|         | Arbm. Søren Lauersen       |         | 1,46        |
|         | Husbest. Kirsten Jensen    |         | 1,46        |
|         | Fyrbøder Jørgen Laursen    |         | 2,92        |
|         | Arbm. Frederik O Hansen    |         | 167,90      |
| 11      | Redaktør S M Sørensen      |         | 540,20      |
|         | Stereotypør Ditleff Vehrs  |         | 773,80      |
|         | Købmand Hertha Clemmensen  |         | 29,20       |
|         | Købmand Emma Mogensen      |         | 1197,20     |
|         | Husass. Meta Vestergaard   |         | 14,60       |

# Kolding Bymejeri

## Sct. Jørgensgade 8 – Telef. 422

leverer

Fineste, lurmærket Smør.  
Export Fløde. Fyldig, pa-  
steuriseret Fløde ... ..  
Piskefløde. Pasteuriseret  
Kærnemælk. — Tykmælk  
paa Flasker. Ost en gros  
og en detail. - Is i  
store Blokke



|                            |        |                               |         |
|----------------------------|--------|-------------------------------|---------|
| Arbm. Anders Christensen   | 43,80  | Eksped. Petrea Gundersen      | 80,30   |
| Aldersrn. Måhtilde Hansen  | 1,46   | 13 Kontorist Knud Christensen | 284,70  |
| Aldersrn. Heinrich Nielsen | 1,46   | Repræs. Carl F Uldall         | 197,10  |
| Arbm. Hans P Hansen        | 51,10  | Massøse Marie Uldall          | 211,70  |
| Aldersrn. Chr. Christensen | 1,46   | Rejsende Chr. Ludvigsen       | 29,20   |
| Kommis Aage Christensen    | 2,92   | 15 Enkefru Elna Digmann       | 321,20  |
| Arbm. Anton Brodersen      | 116,80 | Trafikkontr. J J Rasmussen    | 2693,70 |
| Enkefru Bodil Andersen     | 1,46   | Husass. Ingrid Olesen         | 11,68   |
| 9 Enkefru Karen Jørgensen  | 1,46   | Møllebygger Magn. Schmidt     | 1,46    |
| Typograf William Jørgensen | 233,60 | Syerske Esther Schmidt        | 14,60   |
| Arbm. Max Christensen      | 65,70  | 17 Partik. Vinter Vintersen   | 51,10   |
| Stenhuggerm. F O Forsberg  | 109,50 | Typograf Johannes Ibsen       | 1051,20 |
| Arbm. Alfred O Forsberg    | 5,84   | Eksped. Inga Ibsen            | 2,92    |

**Peter Knaks Eftgr. (Carl Petersen) Telefon 438**

Damekonfektion — Kjoler — Kjoletøj

Telefon 441 **TYGE THYGESEN** Losbyg. 65  
 (tidl. C. L. Schmidts Ejendom). **Kul, Koks, Cinders, Briketter, Pinde, Brænde og**  
**Tørv leveres overalt til billigste Dagspris.**

| Hus-Nr. | Skattebeløb                   | Hus-Nr. | Skattebeløb                       |
|---------|-------------------------------|---------|-----------------------------------|
|         | Bud Kai Ihsen                 | 32      | Skomager Anton Jørgensen          |
|         | Overportør Jep B Sørensen     |         | Husbest. Dagmar Jensen            |
| 19      | Linoleumspaal. J G Thomsen    |         | Tømrersv. Magnus Schmidt          |
|         | Syerske Søren Petersen        |         | Husass. Kirstilne Korsgaard       |
|         | Lagerarb. Søren Sørensen      |         | Cigarhdl. Elna A Hansen           |
|         | Enkefru Ingeborg Jørgensen    | 34      | Glarm. Jens Volkertsen            |
|         | Snedkersv. Carl Nielsen       |         | Barbersv. Alex Volkertsen         |
| 21      | Snedkerm. Niels Jensen        |         | Handelsmd. Karl V Petersen        |
|         | Bestyrer Charles Nielsen      |         | Bagerm. Magnus Becker             |
|         | Enkefru Karen Nielsen         |         | Bagerlær. Ernst Becker            |
| 2       | Skomagerm. Carl A Skafte      |         | Handelsmd. Martin Andersen        |
|         | Bogbindermhj. Elva Laugesen   |         | Slagtersv. Kristen Christensen    |
|         | Politibetj. Laurentius Madsen | 36      | Teglbr. Hermand Hollænder         |
|         | Chauffør Anders C J Pagh      |         | Enkefru Ane B Ravn                |
|         | Politibetj. Kristian Krøjer   |         | Arbm. Laurits I Ravn              |
|         | Væverske Mary Meklenburg      |         | Husass. Gudrun Ravn               |
|         | Slagter Ernst Schultz         |         | Eksped. Niels A Jensen            |
|         | Chauffør Niels H Tøndering    | 38      | Rentier Chr. Steffensen           |
| 4       | Murersv. Alfred Skjøth        |         | Husass. Sidsel Mortensen          |
|         | Spolerske Helga Ricken        |         | Husass. Anna Andersen             |
| 6       | Mekanikerm. Thorvald Walsted  | 42      | Repræs. August Sørensen           |
|         | Aldersrn. Hansine Tørnes      |         | Kreaturhdl. Simon A Schultz       |
|         | Strygerske Marie Tørnes       |         | Repræs. Gumme J Nørgaard          |
|         | Strygerske Alfrida Tørnes     |         | Pianistinde Gytda Nørgaard        |
| 8       | Lagerforv. Jacob Krarup       |         | Bogholderske Thyra Nørgaard       |
|         | Enkefru Kristiane Knudsen     |         | Maskinarb. Herlev Hansen          |
|         | Lærerinde Alma Knudsen        | 44      | Arbm. Marinus Dahl                |
| 10      | Aldersrn. Peter N Bang        |         | Pottemager Aage E Dahl            |
|         | Eksped. Marie Holmqvist       |         | Arbm. Sv. Aage Christensen        |
|         | Smedesv. Heinrich Jørgensen   |         | Blikkenslagersv. A C Phippenbring |
|         | Husass. Dagmar Nissen         |         |                                   |
| 12      | Kreaturhdl. Peter Christensen |         |                                   |
| 14      | Købmand Henrik E Schrøder     |         |                                   |
| 16      | Købmand Frantz C Holtz        |         |                                   |
| 18      | Aldersrn. Niels Andersen      |         |                                   |
|         | Skomagerm. Alfr. Andersen     |         |                                   |
|         | Aldersrn. Anna Grave          |         |                                   |
|         | Medhj. Johannes Lauridsen     |         |                                   |
|         | Landmand Karl Lauridsen       |         |                                   |
| 20      | Aldersrn. Andreas Pedersen    |         |                                   |
| 20a     | Mekaniker Cilius Jensen       |         |                                   |
|         | Syerske Karen Thomsen         |         |                                   |
|         | Tømrersv. Viggo Thomsen       |         |                                   |
| 20b     | Bødkerm. J H Zebis            |         |                                   |
|         | Frk. Klara Zebis              |         |                                   |
|         | Alf E Zebis                   |         |                                   |
|         | Repræs. Gustav A Bølling      |         |                                   |
|         | Handelslær. Poul A Bølling    |         |                                   |
|         | Fru Anna C Jepsen             |         |                                   |
|         | Lagerarb. Else K Jepsen       |         |                                   |
| 22      | Pensionatsv. Anna Johannsen   |         |                                   |
|         | Kommis Johs. Johannsen        |         |                                   |
|         | Mekaniker Willy Johannsen     |         |                                   |
|         | Enkefru Eline Johannsen       |         |                                   |
|         | Hjemmebager Emma Nielsen      |         |                                   |
|         | Eksped. Jacobine Jensen       |         |                                   |
|         | Murerm. Niels C Schmidt       |         |                                   |
|         | Klinikfrk. Ellen Schmidt      |         |                                   |
| 24      | Aldersrn. Emma Nielsen        |         |                                   |
| 26      | Bancarb. Peter Kristensen     |         |                                   |
| 28      | Portør Thorvald Th. Lygum     |         |                                   |
| 30      | Bogholderske Camilla Kisum    |         |                                   |
|         | Frk. Vilhelmine Kisum         |         |                                   |

### Sydbanegade.

|   |                               |         |
|---|-------------------------------|---------|
| 1 | Enkefru Anna Marschall        | 1,46    |
|   | Klinikass. Minny H Marschall  | 65,70   |
|   | cand phil. Marie Marschall    | 204,40  |
| 3 | Arbm. Emil Herskind           | 8,76    |
| 5 | Restaur. Termann Sørensen     | 124,10  |
|   | Husbest. Else Termansen       | 11,68   |
|   | Husass. Herdis Jensen         | 8,76    |
|   | Arbm. Johan F Colfach         | 29,20   |
|   | Sydbanegaarden:               |         |
|   | Stationsforst. G M Petersen   | 1080,40 |
|   | Beboelsesvogn ved Sydbanegd.: |         |
|   | Maskinarb. Hans Maatz         | 29,20   |

### Nørregade.

|      |                            |        |
|------|----------------------------|--------|
| 2    | Kedelsm. Ingvard Petersen  | 182,50 |
|      | Syerske Mathilde Petersen  | 8,76   |
| 4    | Skomagerm. Peter Jensen    | 1,46   |
|      | Arbm. Andreas Jensen       | 116,80 |
|      | Arbm. Jakob S Larsen       | 29,20  |
| 6    | Skrædersv. Jens Albertsen  | 102,20 |
|      | Bager Henry Albertsen      | 73,00  |
|      | Kommis Olaf Albertsen      | 10,22  |
| 8-10 | Slagterm. G E V Schmidt    | 438,00 |
|      | Husass. Sigrid Rønning     | 11,68  |
|      | Slagtersv. Robert Jacobsen | 5,84   |
| 12   | Vognmand Laur. Højsager    | 211,70 |
|      | Chauffør Rudolf Hansen     | 29,20  |
|      | Tømrersv. Joseph N Schmidt | 138,70 |
|      | Vaagekone Ane K Jensen     | 2,92   |

Forsikringsaktieselskabet **Danske Lloyd** stiftet 1899. Telefon 1714  
 Filialkontor for Vejle og Ribe Amter Jernbanegade 1 b, Kolding

**Peter Knaks Eftgr. (Carl Petersen) Telefon 438**

Undertøj – Handsker – Strømper

| Hus-Nr.               | Skattebeløb                           | Hus-Nr.                       | Skattebeløb |
|-----------------------|---------------------------------------|-------------------------------|-------------|
| 14                    | Bud Louis Lorentzen 2,92              | Vaskepige Christine Hansen    | 36,50       |
|                       | Barbersv. Marius Lorentzen 2,92       | Husass. Else M Hansen         | 7,30        |
|                       | Opsynsm. Mads V Madsen 65,70          | Aldersrn. Geert Hansen        | 1,46        |
|                       | Vognmand Th. P Dons 211,70            | fhv. Arbm. Hans P Hansen      | 1,46        |
|                       | Syerske Inger Hedegaard 1,46          | Enkefru Marie Hansen          | 1,46        |
|                       | Chauffør Nis F Larsen 51,10           | Frk. Anne L Harrekilde        | 1,46        |
| 16                    | Skomagerv. Marinus Sørensen 146,00    | Aldersrn. Peter A Hermann     | 1,46        |
|                       | Aldersrn. Hans Sørensen 1,46          | Frk. Hansine A Holm           | 1,46        |
|                       | Aldersrn. Soren Meinert 1,46          | fhv. Skatteopkr. Oskar V Holm | 1,46        |
| 18                    | Blikkenslm. Chr. Henriksen 306,60     | Enkefru Karen G Holst         | 1,46        |
| 20                    | Frk. Inger Mortensen 8,76             | Aldersrn. Isak Holmstrup      | 1,46        |
|                       | Aldersrn. Niels L Mortensen 1,46      | fhv. Cigarhdl. Frantz Holtz   | 2,92        |
| 22                    | Franskvasker Cathrine Hansen 7,30     | Enkefru Marie Iversen         | 1,46        |
|                       | Kommis Viktor Winkler 5,84            | Aldersrn. Johanne Jacobsen    | 1,46        |
| 24                    | Malerm. Martin N Hein 1,46            | Aldersrn. Christian Jensen    | 2,92        |
| 26                    | Arbm. Nis J Poulsen 80,30             | Jens Jensen                   | 2,92        |
|                       | Strikkerske Karen Hansen 29,20        | fhv. Arbm. Christian Jepsen   | 1,46        |
| 28                    | Syerske Juliane Iversen 36,50         | Fyrbøder Alfred M Jürgens     | 14,60       |
|                       | Syerske Katrine Iversen 2,92          | Enkefru Elise Jørgensen       | 2,92        |
| 30                    | Kommis Thorvald Jensen 73,00          | pens. Postbud Chr. Knudsen    | 14,60       |
|                       | Blikkensl. Karl A L Jensen 36,50      | Enkefru Oline Korntved        | 1,46        |
| 32                    | Murerm. Carl Nielsen 73,00            | Enkefru Kirstine Korsbang     | 1,46        |
|                       | Tobaksarb. Elvira Nielsen 2,92        | fhv. Slagter Hans Lassen      | 1,46        |
|                       | Lagereksped. Carl Nielsen 248,20      | Aldersrn. Knud N Laursen      | 1,46        |
| 34                    | Vejerhmj. Georg Th. Jensen 452,60     | Enkefru Anna C Lausen         | 1,46        |
| 36                    | Aldersrn. H P Jørgensen 1,46          | Enkefru Else Legarth          | 1,46        |
| 38                    | Vægter Jens Lauridsen 204,40          | Enkefru Laursine Lildballe    | 1,46        |
|                       | Arbm. P Chr. Nielsen 160,60           | Enkefru Anna Lorentzen        | 1,46        |
| 40                    | Arbm. Hans Hansen 65,70               | Økonom Anton Lorenzen         | 562,10      |
|                       | Husass. Johanne Brandorff 11,68       | fhv. Brøndgraver Chr. Lund    | 1,46        |
| 42                    | Skomagerm. Chr. Dinsen 65,70          | Invaliderentent. Hanne K Lund | 1,46        |
| 44                    | Sadelmagersv. Poul Poulsen 167,90     | Aldersrn. Peter Lunding       | 1,46        |
|                       | Dropskoger Hans Poulsen 116,80        | Frk. Christiane Meier         | 1,46        |
|                       | Gartnermhj. Carl Chr. Andersen 29,20  | Aldersrn. Johan Vilh. Meier   | 1,46        |
| 46                    | Enkefru Karen Christoffersen 1,46     | Enkefru Margretha Michaelsen  | 1,46        |
|                       | Mekaniker Viktor Poulsen 146,00       | Aldersrn. Markus Mikkelsen    | 1,46        |
| Nordbanegaarden:      |                                       | Enkefru Katrine D Nielsen     | 1,46        |
|                       | fhv. Overass. V Nielsen 803,00        | Aldersrn. Lars P Nielsen      | 1,46        |
|                       | Kontorist Grethe Nielsen 87,60        | Enkefru Marie K Nielsen       | 1,46        |
|                       | Handelslær. Hans B Nielsen 7,30       | Aldersrn. Peter Chr. Nielsen  | 1,46        |
|                       | Kontorlær. Kaj B Nielsen 2,92         | fhv. Arbm. Ola Nielsson       | 2,92        |
|                       | Kontorist Gunnar Jacobsen 36,50       | Peter H Nissen                | 1,46        |
| <b>De gamles Hjem</b> |                                       | Enkefru Nielsine Okkerlund    | 1,46        |
|                       | Frk. Sine Aagaard 1,46                | Husass. Eleonora Petersen     | 14,60       |
|                       | Enkefru Cecilie Andersen 1,46         | Husass. Karen Petersen        | 14,60       |
|                       | Aldersrn. Jens Andersen 1,46          | Enkefru Margrethe Petersen    | 1,46        |
|                       | Enkefru Elise Becker 1,46             | Enkefru Marie Petersen        | 1,46        |
|                       | Hans P Bork 1,46                      | fhv. Arbm. Chr. Phillipsen    | 1,46        |
|                       | fhv. Tobaksfabr. Math. Born 2,92      | Aldersrn. Ane M Poulsen       | 1,46        |
|                       | fhv. Arbm. Peter N Broc 1,46          | fhv. Arbm. Knud Poulsen       | 1,46        |
|                       | Enkefru Marie Karlsen 1,46            | Frk. Ane C Rasmussen          | 1,46        |
|                       | Enkefru Anna Christensen 1,46         | Enkefru Anna M Ravn           | 1,46        |
|                       | fhv. Bødker J S Christensen 1,46      | fhv. Arbm. Henrik F Ravn      | 1,46        |
|                       | fhv. Tyende Kathrine Christensen 1,46 | Enkefru Johanne Ravnkjær      | 2,92        |
|                       | Enkefru Lucia Christensen 1,46        | Enkefru Kristine Rosenby      | 1,46        |
|                       | Enkefru Marie Christensen 1,46        | Enkefru Kirsten M Salling     | 1,46        |
|                       | Enkefru Anna Diedriksen 1,46          | fhv. Syerske Marie Schjøtt    | 1,46        |
|                       | fhv. Fisker Chresten J Due 1,46       | fhv. Urmagersv. J L Sørensen  | 1,46        |
|                       | Aldersrn. Ane H Eckhaus 1,46          | Rentynder Anna Thiessen       | 1,46        |
|                       | fhv. Bagerm. J F Erdmann 1,46         | Husass. Ingeborg Thomsen      | 14,60       |
|                       | Aldersrn. Kristian M Frank 2,92       | Husass. Marie Thomsen         | 21,90       |
|                       |                                       | Vognmand Peter Thomsen        | 1,46        |
|                       |                                       | Sygepl. Ingrid Vestergaard    | 14,60       |

**Hatte- og Buntmager Rud. Christiansen**

Jernbaneg. 10

Pejlsværk - Hatte - Huer

Telefon 619

Forsikringsaktieselskabet **Danske Lloyd** stiftet 1899. Telefon 1714

Filialkontor for Vejle og Ribe Amter Jernbanegade 1 b, Kolding

| Hus-Nr.                         | Skattebeløb | Hus-Nr.                           | Skattebeløb |
|---------------------------------|-------------|-----------------------------------|-------------|
| Ihv. Syerske Johanne Viuff      | 1,46        | Kommis Axel Thorup-Jensen         | 87,60       |
| Enkefru Karen K Windt           | 1,46        | 35 Cigarhøske Marentine Rasmussen | 7,30        |
| Ihv. Broderihdl. Lovise Ørsted  | 2,92        | Sproglerer René F Grønland        | 189,80      |
|                                 |             | Mejerlejer J O Christiansen       | 262,80      |
| <b>Losbygade.</b>               |             |                                   |             |
| 1 Manufakturhdl. Inga Beckmann  | 14,60       | Husass. Helga Larsen              | 11,68       |
| 3 Skomagern. Ole J Iversen      | 14,60       | Mejerist Frode N Bojsen           | 21,90       |
| Bankass. Ole J Iversen          | 262,80      | Aldersrn. Johan F Knudsen         | 5,84        |
| Frk. Ingrid Iversen             | 5,84        | 37 Viktualiehdl. Joh. Rasmussen   | 29,20       |
| 5 Musikhdl. Karen M Baun        | 80,30       | Rejsende Carl F Bechmann          | 540,20      |
| 7 Børstenb. Kristian Johansen   | 1,46        | Husbest. Maren Madsen             | 11,68       |
| Operator Hans P Johansen        | 430,70      | Mekaniker Poul Frandsen           | 1,46        |
| Cyklehdl. J P Jørgensen         | 226,30      | Maskinarb. Valdem. Larsen         | 51,10       |
| Drejer M P Mortensen            | 14,60       | Husass. Helga Larsen              | 11,68       |
| Viktualiehdl. Herman Jensen     | 131,40      | Skipper Thomas Johansen           | 14,60       |
| 9 Farvehdl. Niels Bertelsen     | 146,00      | Fotograf Svend O Hansen           | 211,70      |
| Eksped. Volmer Bertelsen        | 65,70       | 39 Ejendomsnægl. Th. H Thomsen    | 226,30      |
| Cigarhdl. Aage Christensen      | 51,10       | 41 Install. Vald. K Johansen      | 153,30      |
| Dameskr. Nielsine Kristensen    | 14,60       | 43 Overinsp. Einar Christensen    | 65,70       |
| Bestyrer Karl A Kristensen      | 292,00      | Syerske Wilhelmine Jensen         | 7,30        |
| Kaffehdl. Sara O Jensen         | 2,92        | Sølvsmed Anker F Jensen           | 2,92        |
| 11 Aldersrn. Carl Jørgensen     | 1,46        | Skomagern. M F Christensen        | 102,20      |
| Strygerske Pauline Kjær         | 2,92        | Husass. Helene Schultz            | 11,68       |
| Manufakturhdl. Georg Ebbesen    | 474,50      | 45 Vognmd. J J Mathiesen          | 65,70       |
| 13 Enkefru Adeline Ebbesen      | 481,80      | Arbm. Lauge Larsen                | 94,50       |
| Syerske Andrea Møller           | 94,90       | Bødkerm. A V Schultz              | 386,90      |
| 15 Modehdl. Andreas Sørensen    | 1343,20     | Inspektør Henry S Schultz         | 43,80       |
| 17 Tapetserer Hans Vyff         | 365,00      | Bødkersv. Steffen Petersen        | 2,92        |
| Husbest. Cathrine Petersen      | 21,90       | 47 Handelsgartn. Casper Thrane    | 65,70       |
| 19 Kobbersmedem. N O Hvidtfeldt | 175,20      | Eksped. Dagmar Thrane             | 21,90       |
| Knivsm. Th. Christensen         | 248,20      | Husass. Magda Ravn                | 14,60       |
| Dekorator Hans Bolvig           | 51,10       | 49 Skræderm. Frederik Koch        | 80,30       |
| 21 Arb. Ole Sørensen            | 7,30        | 51-53 Forretningsf. A Thormansen  | 233,60      |
| Smed Hans J Hansen              | 343,10      | Kommis Niels E Vester             | 102,20      |
| Købmand Niels A Nielsen         | 452,60      | Husass. Anna Lorentzen            | 21,90       |
| Husass. Edith Nielsen           | 13,14       | Manufakturhdl. Jens J Jensen      | 14,60       |
| 23 Maskinsm. Alfred Andreasen   | 219,00      | 55 Sagfører Arendt Petersen       | 5226,80     |
| Mekaniker Jes N Clausen         | 36,50       | Husass. Juliane Sørensen          | 175,20      |
| Enkefru Petrea Gregersen        | 897,90      | 57 Skomagern. Johs. Andersen      | 29,20       |
| Filialbest. Sv. Trøst Gregersen | 671,60      | Maskinpasser H Chr. Jensen        | 312,90      |
| Marskand. Carl L Gosmann        | 941,70      | Maskinarb. Hjalmar V Jensen       | 277,40      |
| Maskinarb. Niels P Eriksen      | 73,00       | Gartner Harald Hein               | 2,92        |
| Pensionatsv. G Hummelgaard      | 73,00       | 59 Slagterm. Niels T Thybo        | 511,00      |
| Værkfører Sigurd Laursen        | 686,20      | 61 Enkefru Marie J Pedersen       | 7,30        |
| 25 Arbm. Ejnar H Nielsen        | 21,90       | Arbm. Jens P Petersen             | 36,50       |
| Pensionist Marie D Olsen        | 21,90       | Snedkersv. Erik A Petersen        | 7,30        |
| 27 Købmand Søren Pedersen       | 467,20      | Linoleumshdl. Søren Damm          | 58,40       |
| Lervarefabr. Laur. H Hansen     | 1919,90     | Mekaniker Arnold Andersen         | 65,70       |
| Slagtersv. Carlo Jørgensen      | 94,90       | Rullekone Karoline Christensen    | 1,46        |
| 29 Bestyrer Carl A Bertelsen    | 87,60       | Konfektarb. Gunnar Christensen    | 2,92        |
| 31 Arbm. Kaj V Johnsen          | 2,92        | Repræs. Lorenz Jørgensen          | 109,50      |
| Kontorist Carl Chr. A Petersen  | 7,30        | Dekorator Valin Bengtsson         | 146,00      |
| Slagtersv. Frederik Jepsen      | 219,00      | 63 Maskinpasser Th. L Petersen    | 657,00      |
| Husass. Helly Madsen            | 8,76        | Frk. Ragnhild Petersen            | 5,84        |
| Forretningsf. Evald Petersen    | 138,70      | Vognmand P P Schultz              | 14,60       |
| Bogtrykker S M Herholdt         | 883,30      | Ejendomshdl. Peter Andersen       | 197,10      |
| 33 Restauratrice Laura Eriksen  | 248,20      | Montør Rudolf Blædel              | 730,00      |
| Smed Ernst Kirkensgaard         | 14,60       | Kusk Jens P Schmidt               | 14,60       |
| Medhj. Carl F Hartmann          | 29,20       | Hotelejer Tonnes M Gejl           | 788,40      |
| Handelsgartn. Henry Clausen     | 124,10      | Serveringsjfr. Jenny Sørensen     | 36,50       |
| Husass. Agnes Kristiansen       | 7,30        | Husass. Anna Larsen               | 21,90       |
| Maskinarb. Oskar B Jensen       | 146,00      | Husass. Ida Thomhav               | 21,90       |
|                                 |             | Husass. Ingeborg Svendsen         | 21,90       |
|                                 |             | 65 Skræderm. Albert T Jensen      | 21,90       |

Telefon 441 **TYGE THYGESEN** Losbygd. 65

(tidl. C. L. Schmidts Ejendom). Kul, Køks, Cinders, Briketter, Pinde, Brænde og Tørv leveres overalt til billigste Dagspris.

**Peter Knaks Eftgr. (Carl Petersen) Telefon 438**

Sengeudstyr – Hvidevarer – Gulvtæpper

| Hus-Nr. | Skattebeløb                   | Hus-Nr. | Skattebeløb                    |
|---------|-------------------------------|---------|--------------------------------|
|         | Købmand Georg H Born          |         | Husass. Gudrun Enevoldsen      |
|         | Kommiss. Chr. Iversen         | 93      | Strikkerske Maria Jepsen       |
|         | Købmand N Buch Petersen       |         | Skomagerm. P K Nielsen         |
|         | Handelsbetj. Ejflif Madsen    |         | Solvsmed Villy Schjern         |
| 67      | Arbm. Peter Jørgensen         |         | Granitmurer Frants Vagner      |
| 69      | Klodsmager P H Mortensen      | 95      | Enkefru Oline Damberg          |
| 71      | Købmand Anthon Jacobsen       | 97      | Lokomoitvfb. Andr. Eyving      |
|         | Bogholder H V Jacobsen        |         | Købmand Mikael Strunk          |
|         | Husass. Elisabeth Høhne       |         | Chauffør Niels Strunk          |
|         | Ingeniør Jens Krenk           |         | Hjælpearb. Johs. Runager       |
|         | Husass. Karen Nielsen         |         | Ejendomsægler Th. Suurballe    |
|         | Lagereksped. Ejnar Henriksen  |         | Slagtersv. Nis Suurballe       |
|         | Automobilhdl. S Christensen   |         | Husass. Betty Suurballe        |
|         | Arkitekt Jens Th. Rolver      |         | 2 Arbm. Jens S Broe            |
|         | Husass. Erna Hansen           |         | Kommiss. Sigfred Clausen       |
| 73      | Arbm. Peter C Bekke           |         | Husbest. Ane M Egebro          |
|         | Portør Niels P Weltz          |         | Mejerist Arthur Frandsen       |
|         | Husass. Agnes Ulrich          |         | Slagtersv. Claus Emil Goos     |
| 75      | Skræder Jøns Olsson           |         | Købmand Carlo R Højland        |
|         | Karetm. P G Pedersen          |         | Slagtersv. Jørgen Jacobsen     |
|         | Købmand Laur. C Hansen        |         | fhv. Sygepl. Nielsine Jacobsen |
| 77      | Staldkarl Andr. Knudsen       |         | Karl E Jensen                  |
|         | Gæstgiver Iver P Iversen      |         | Enkefru Johanne Jepsen         |
|         | Husass. Betty Krogh           |         | Husass. Karoline Krauthammer   |
|         | Husass. Marie Kirkegaard      |         | Husass. Alma Linnet            |
| 79      | Arbm. Peter Chr. Jensen       |         | Husass. Ulla Mortensen         |
|         | Arbm. Jens T Hansen           |         | Børstenbinder Kr. Pedersen     |
|         | Elektriker Walther Hansen     |         | Frk. Kirstine Pedersen         |
|         | Arbm. P Chr. Rasmussen        |         | Slagtersv. Niels P Nissen      |
|         | Gæstgiver Jens N Iversen      | 4       | Enkefru Anna Christensen       |
|         | Repræs. Aage Iversen          |         | Husass. Ellen Christensen      |
|         | Frk. Frida Iversen            |         | Cigarm. Ejnar Christensen      |
|         | Husass. Helga Iversen         |         | Syerske Clara Nielsen          |
| 81a     | fhv. Garver Christen Daugaard |         | Syerske Johanne Richardt       |
|         | Frk. Alma Daugaard            |         | Agent Martin Johnsen           |
|         | Frk. Agnethe Daugaard         | 6       | Frk. Cecilie Jørgensen         |
|         | Arbm. Thyge Thygesen          |         | Dekoratrice Karen Jørgensen    |
|         | Gasværksarb. J P Søgaard      |         | Mekaniker Ejvind Jørgensen     |
|         | Husass. Gertrud Jensen        |         | Fotograf Magnus Lind           |
| 81b     | Bogholder Holden Stenholdt    | 8       | Restauratrice Marie Hansen     |
|         | Husass. Elvira Kristoffersen  |         | Husass. Paula Hansen           |
|         | Lagerforv. Chr. Andersen      |         | Defektrice Fanny Hansen        |
| 83      | Arbm. Hans P Larsen           |         | Murersv. Carl G Hansen         |
|         | Barbersv. Emil V Due          |         | Maskinarb. Sv. Aage Jensen     |
|         | Slagtersv. Willy Simonsen     | 10      | Apoteker Marius S Hansen       |
|         | Tekstilarb. Anna H Nielsen    |         | Bogholderske Sigrid Hansen     |
|         | Detallist Peter J Jørgensen   | 12      | Musikhdl. Anders Starup        |
|         | Lagerarb. Aksel Jørgensen     |         | Eksped. Theodora Christensen   |
| 85      | Skomagager Jørgen R Madsen    |         | fhv. Vognmd. N P Petersen      |
|         | Arbm. Arne Johannesen         | 14      | Cigarhdl. J H Wahrlich         |
|         | Cyklehdl. J J Stæckmann       |         | Eksped. Johanne Wahrlich       |
|         | Arbm. Laur. J Lauridsen       |         | Husejer Charlotte Iversen      |
| 87      | Malerm. Chr. M Rasmussen      | 16      | Trikotagehdl. A J Frederiksen  |
|         | Vognmand Jens Lytken          |         | Urmagerm. Chr. N Christensen   |
|         | Medhj. Martin Lytken          |         | Arbm. Fr. E Petersen           |
|         | Repræs. Peter N Lütken        | 18      | Snedkerm. Charles Andersen     |
|         | Enkefru Anna Andreasen        | 20      | Detallist Frederik Agerup      |
|         | Lagerarb. Anders Tingleff     | 22      | Restaur. Hans Jørgensen        |
| 89      | Købmand Julius Petersen       |         | Kontorist Edith Jørgensen      |
|         | Bestyrer William Petersen     |         | Husass. Magda Jørgensen        |
| 91      | Kriminalbetj. Kr. G Jensen    |         | Smørrebr. jr. Martha Schultz   |
|         | Købm. N P Frederiksen         |         | Husass. Marie Kornetzki        |
|         | Medhj. Ejnar Frederiksen      |         | Bryggeriarb. Terben Lygum      |

**Conrad Andersen**  
assurerer alt!

# Telefon 441 **TYGE THYGESEN** Losbyg. 65

(tidl. C. L. Schmidts Ejendom). **Kul, Koks, Cinders, Briketter, Pinde, Brænde og Tørv leveres overalt til billigste Dagspris.**

| Hus-Nr. | Skattebeløb                    | Hus-Nr. | Skattebeløb                   |
|---------|--------------------------------|---------|-------------------------------|
|         | Maskinarb. Henry Lygum         |         | Husbest. Sofie C Krogh        |
| 24      | Chokoladearb. Franz Milewski   |         | Broderiarb. Ingeborg Tiemroth |
|         | Lagerarb. N Ladeg. Sørensen    | 50      | Sadelnagerm. S N Kobstrup     |
|         | Strikkerske Gjertrud Sørensen  |         | Aldersrn. Niels Petersen      |
|         | Husejer Jørgen Hansen          |         | Eksped. Eline Hansen          |
|         | Repræs. Søren P Andersen       | 52      | Maskinhdl. Hans Sørensen      |
|         | Maskinist Johs. Andresen       | 54      | Urmagerm. Carl Th. Eriksen    |
|         | Fiskehdl. Jens Nielsen         | 56      | Bogholder Chr. Jensen         |
|         | Arbm. Jens K Poulsen           |         | Fotohdl. Hans Lauridsen       |
|         | Husbest. Chatrine Jensen       | 58      | Handelsm. Thomas Petersen     |
|         | Maler Søren N Liin             |         | Husbest. Karen Hansen         |
|         | Blomsterhdl. Emma Ebbesen      |         | Husass. Johanne Hansen        |
| 26      | Syerske Valborg Søndergaard    |         | Chokoladearb. Anna Sørensen   |
|         | Vognmand Peter F Kande         |         | Aldersrn. Elisabeth Sørensen  |
| 28      | Agent Søren L Olesen           |         | Skomager Kristian Sørensen    |
|         | Mekaniker Jørgen P Anholt      |         | Husass. Vilhelmine Berthelsen |
|         | Kontorist Peter P Anholt       |         | Repræs. H Chr. Rasmussen      |
|         | Husass. Inger Anholt           |         | Fru Christiane Ritter         |
|         | Slagteri- arb. Heinr. Westphal |         | Strikkerske Marie Orbansen    |
| 30      | Slagterm. Hans J Madsen        | 60      | Repræs. Chr. V Nielsen        |
|         | Eksped. Maria K Madsen         |         | Husbest. Katarina Larsen      |
|         | Slagtersv. Mads E Madsen       |         | Husass. Karen Larsen          |
|         | Fisker Obrien Pehrson          |         | Lagerarb. Jens P Petersen     |
|         | Kommis Gunner Didriksen        |         | Murerm. Peder Scirup          |
|         | Tomrer Niels M Dahl            |         | Murerarb. Otto Jablonowsky    |
| 32      | Blikkenslagerm. Johs. S Bach   | 62      | Sadelmagerm. M O Sørensen     |
|         | Blikkenslagersv. Johs. J Bach  | 64      | Mekaniker Alfred Albrechtsen  |
|         | Rentier P Chr. Jensen          | 66      | Fabr. Louis A Goldschmidt     |
|         | Husass. Kristiane Jensen       |         | Arbm. Jens C Kongstedt        |
|         | Bundtmager Søren Jensen        | 68      | Aldersrn. Bodil Vejrup        |
|         | Barberm. Laurits Clausen       |         | Medhj. Jes Jensen             |
|         | Skrædersv. Johan Clausen       | 70      | Cigarhdl. Kristian Hansen     |
|         | Frk. Anna M Clausen            |         | Brolægger Lars Nielsson       |
| 34      | Farver Jens P Boesen           |         | Arbm. Claus J Duc             |
|         | Massøse Frida Boesen           | 72      | Rebslagerm. Evald Sonne       |
|         | and. jur. Halvor Petersen      | 74      | Medhj. Charles Christensen    |
| 36      | Restaur. Marie Fallesen        |         | Frk. Mette K Bang             |
|         | Snedker Harald Fallesen        |         | Husass. Thora Bang            |
|         | Husass. Harriet Fallesen       | 74-76   | Skomagerm. Jens Rasmussen     |
| 38      | Vinhdl. D Vilh. Friis          |         | Arbm. Thorv. Jacobse n        |
|         | Husass. Martha Sund            | 78      | Skomagersv. Niels Krogh       |
|         | Husass. Rosa Justesen          |         | Tomrersv. Karl J Krogh        |
| 40      | Dir. K Konstantin-Hansen       |         | Typograf Sv. Aage Krogh       |
|         | Husass. Cecilia Mathiasen      | 80      | Skomager Niels R Dreyer       |
| 42      | Købmand Oscar Christensen      |         | Frk. Else Andersen            |
|         | Husass. Anna Frandsen          |         | Fru Jønsigne Andersen         |
| 44      | Købmand Søren Simonsen         | 82      | Sadelmagerm. A P Schultz      |
|         | Lærerinde Alma Simonsen        | 84      | Rengkone Elise Iversen        |
|         | Medhj. Dagmar Simonsen         |         | Arbm. Hans Chr. Jensen        |
|         | Medhj. Karen Simonsen          | 86      | Snedkerm. Hans P Lund         |
| 46      | Uddeler J P Jensen             |         | Fru Agnethe Clement           |
|         | Eksped. Metha P Jensen         |         | Arbm. Karl Hansen             |
|         | and. pharm. Carlo Jensen       |         | Enkefru Kirstine Lauridsen    |
|         | Kommis Henry Jensen            |         | Kafferister Edelh. Lauridsen  |
|         | Kommis Evald Jensen            | 88      | Snedkerm. Anders P Hansen     |
|         | Enkefru Anna M Jensen          |         | Tomrersv. Simon Bresløv       |
|         | Medhj. Karen Jesnen            | 90      | Enkefru Emma Graff            |
|         | Tjener Aage V Jensen           |         | Chauffør Richardt Madsen      |
| 48      | Boghandler N C Larsen          |         | Skomagerm. Anders Pedersen    |
|         | Bagerm. Johan O Frankel        |         | Medhj. Sigrid Pedersen        |
|         | Husass. Edith Poulsen          |         | Pianist Gudrun Pedersen       |
|         | Købmand Viktor E Hansen        |         | Musiker Emil Høldt            |
|         | Førligsmæggl. Thorv. Thuesen   | 92      | Bybud Bernh. Bjørkquist       |

## MAGASIN SPECIAL

Det førende Hus for Kjoler og Overtøj



Telefon  
342

# Kolding Planteskole

Træer og Buske til Haveanlæg

Telefon  
342

| Hus-Nr.                          | Skattebeløb | Hus-Nr.                          | Skattebeløb           |
|----------------------------------|-------------|----------------------------------|-----------------------|
|                                  |             |                                  | <b>Hospitalsgade.</b> |
| Havnearb. Carl Bjørkquist        | 73,00       | 1 Frk. Anna C Jensen             | 8,76                  |
| Blikkenslagersv. Carl Bjørkquist | 2,92        | 3 Hjemmebagerske Anna Petersen   | 175,20                |
| Bud Otto Bjørkquist              | 2,92        | Hjemmebagerske Kirst. Petersen   | 36,50                 |
| Arbm. Carl V Bjørn               | 1,46        | Lærerenke Marie Sørensen         | 80,30                 |
| Husbest. Maren Kristensen        | 14,60       | Rentrice Cathrine Bottzauw       | 1,46                  |
| Husass. Elna Didriksen           | 36,50       | Malersv. Marinus Sartov          | 569,40                |
| Ihv. Bogholder Peder Fast        | 321,20      | Syerske Laura H Nielsen          | 11,68                 |
| Husass. Anna Hansen              | 5,84        | 5 Murerm. Martin Sartov          | 7,30                  |
| Medhj. Ejner M Hansen            | 2,92        | 7 Murersv. Gert Petersen         | 94,90                 |
| Skopudser Karl J Jensen          | 124,10      | Arbm. Jens P Petersen            | 1,46                  |
| Arbm. Jens Chr. Jeppesen         | 2,92        | 9 Aldersrn. P L Jørgensen        | 2,92                  |
| Enkefru Meta Jørgensen           | 7,30        | Frk. Abbelone Jørgensen          | 5,84                  |
| Husass. Christine Jørgensen      | 29,20       | 11 Enkefru Anna Arpe             | 1,46                  |
| Arb. Aksel J Kjær                | 51,10       | Strikkerske Anna Arpe            | 2,92                  |
| Arbm. Kristian Knudsen           | 124,10      | Chauffør Jens C Madsen           | 116,80                |
| Murersv. Anton Kock              | 51,10       | Arbm. Robert Bjørkquist          | 73,00                 |
| Jordarb. H O Lauritsen           | 1,46        | 13 Skomagerm. Bøje Bøjsen        | 29,20                 |
| Husass. Birthe Nielsen           | 14,60       | Arbm. Hans C Bøjsen              | 2,92                  |
| Arbm. Mads P Seiding             | 14,60       | Husass. Meta Svendsen            | 8,76                  |
| 94 Slagter Søren Sørensen        | 94,90       | Arbm. Karl S Schmidt             | 124,10                |
| Husass. Dorthea Sørensen         | 14,60       | Cigarab. Kristine Nielsen        | 36,50                 |
| Arbm. Carl C Frost               | 7,30        | 15 Maskinarb. Viggo Kryger       | 562,10                |
| Enkefru Hansigne Olsen           | 1,46        | Slakteriarb. Marie Haick         | 94,90                 |
| Hans P Hansen                    | 1,46        | 17 Arbm. Jørgen Rasmussen        | 226,30                |
| 96 Kioskejer Svend Jensen        | 14,60       | Fru Dora K Jensen                | 1,46                  |
| Arbm. Niels Petersen             | 14,60       | Aldersrn. M L Hauritz            | 1,46                  |
| Arb. Karen Boysen                | 36,50       | 21 Mælkehdl. Jokum Pedersen      | 109,50                |
| 98 Detaillist Knud Eriksen       | 43,80       | Tømrersv. Ulrik Pedersen         | 204,40                |
| Tømrerm. Martin Enevoldsen       | 94,90       | Arbm. Hans J Christensen         | 262,80                |
| Eksped. Gerda Enevoldsen         | 58,40       | Frk. Anna J Christensen          | 7,30                  |
| Frk. Esther Enevoldsen           | 2,92        | Lagerforv. Anton Kristensen      | 124,10                |
| Typograf Eivind H Andersen       | 146,00      | 23 Anders Nielsen                | 1,46                  |
| Arbm. Søren Johansen             | 5,84        | 25 Syerske Dorthea Jensen        | 36,50                 |
| Tomrerm. Math. Mathiesen         | 14,60       | Arb. Alexander Jensen            | 36,50                 |
| 100 Smedem. Ludvig Nielsen       | 109,50      | Arbm. Chr. Christensen           | 167,90                |
| Murer Harald O Nielsen           | 160,60      | Arb. Magnus Hauritz              | 14,60                 |
| 102 Brødhdl. Christine Sørensen  | 1,46        | Skomagerm. N P Ludvigsen         | 2,92                  |
| Husass. Dagmar Sørensen          | 2,92        | Aldersrn. Hans J Madsen          | 1,46                  |
| Smedesv. Sigurd Sørensen         | 80,30       | 27 Enkefru Mette K Weltz         | 7,30                  |
| Konfektarb. Anders Petersen      | 270,10      | Dameskr. Magdalene Weltz         | 7,30                  |
| Enkefru Louise Jepsen            | 1,46        | Enkefru Marie Andersen           | 1,46                  |
| 104 Mælkehdl. Mette Andersen     | 43,80       | Arbm. Anders Hansen              | 65,70                 |
| Skomagerm. P J Eriksen           | 8,76        | 29 Lagerforv. Aage Rasmussen     | 182,50                |
| Skindhdl. Otto Deleuran          | 36,50       | Banearb. Hans P Laursen          | 29,70                 |
| Kreaturhdl. Niels H Ravn         | 167,90      | Mollebygger Peter Jagd           | 14,60                 |
| Tomrersv. Hakon Ravn             | 146,00      | Aldersrn. Anders Andersen        | 2,92                  |
| Rentier Anna M Harth             | 277,40      | Arbm. Johs. K Jensen             | 11,68                 |
| Vognmd. A Hummelgaard            | 14,60       | Chauffør Carl Christoffersen     | 29,20                 |
| Smedesv. Steen Mathiesen         | 328,50      | Arbm. Hans P Jensen              | 2,92                  |
| 106 Bestyrer P P Schmidt         | 65,70       | Sliber Peter I V Larsen          | 1,46                  |
| Husass. Mary Larsen              | 14,60       | 33 Ihv. Slagterm. Johs. Petersen | 102,20                |
| Arbm. Peter K Iversen            | 116,80      | Syerske Ella Petersen            | 2,92                  |
| Arbm. Jens P Larsen              | 116,80      | Enkefru Karen Carlsen            | 1,46                  |
| 108 Købmand Harald O Grau        | 51,10       | Bogholderske Ellen Carlsen       | 94,90                 |
| Kaffehdl. Gerner Laurberg        | 11,68       | Rentrice Karoline Ebbesen        | 80,30                 |
| Enkefru Marna Jacobsen           | 11,68       | Lagerarb. Oskar Grønnebæk        | 233,60                |
| Portør J C Frost-Jensen          | 167,90      | Husass. Lovise Ebbesen           | 14,50                 |
| Formand Peter J Fink             | 8,76        | Strikkerske Ingeb. Nielsen       | 51,10                 |
| Vognm. Marius Jensen             | 51,10       | 35 Skræder Karl Iversen          | 73,00                 |
| Arbm. Chr. M Larsen              | 2,92        | Snedkersv. Chr. Byriël           | 1,46                  |
| Strikkerske Mary Hansen          | 36,50       | Arb. Bothilde Byriël             | 2,92                  |

DANSK ANDELS LIVSFORSIKRINGSSKAB KOLDINGHUS

Jernbanegade 41

Telefon 300





## DANSK ANDELS LIVSFORSIKRINGSSKAB KOLDINGHUS

Jernbanegade 41

Telefon 300

| Hus-Nr. | Skattebeløb                   | Hus-Nr. | Skattebeløb                    |
|---------|-------------------------------|---------|--------------------------------|
|         | Tømrer Alfred Klinge          |         | Tobaksarb. Maria Herskind      |
|         | Syerske Anna Klinge           |         | Tømrersv. Hans Petersen        |
| 35      | Detailhdl. Johs. Christensen  | 24      | Arbm. Leo Rasmussen            |
|         | Enkefru Theodora Dahl         |         | Cigararb. Peter M Nielsen      |
|         | Eksped. Elna Dahl             |         | Arbm. Chr. Christensen         |
|         | Typograf Otto Rasmussen       |         | Arbm. Kristian Rasmussen       |
|         | Olhdl. A L Larssen            | 26      | Savskærer Søren Petersen       |
|         | Husass. Kristine Larssen      |         | Murersv. Axel Christensen      |
| 37      | Gaardskarl Jakob Andersen     |         | Glarmester Celius Hansen       |
|         | Hjælpearb. Carl Chr. Nielsen  | 28      | Slagterm. Martin Christensen   |
|         | Rengkone Karen Hansen         | 30      | Gasværksarb. Peter Asmussen    |
| 39      | Bestyrer Chr. A Iversen       |         | Kusk Chr. N Holdt              |
|         | Husass. Olga Kokjær           |         | Pensionatsv. Maren Søndergaard |
|         | Tømrersv. Peter Mogensen      |         | Pensionatsv. Inger Søndergaard |
|         | Maskinarb. Carl Nielsen       |         | Chauffør N J Dehlendorff       |
|         | Former Svend Nielsen          | 32      | Maskinpasser Egil Petersen     |
|         | Aldersrn. Jens Chr. Nissen    |         | Bagerm. Einar H Nyboe          |
| 2       | Kommiss P Chr. Larsen         | 34      | Vognmand Jørgen Madsen         |
|         | Damefrisør Hans J Paaske      |         | Husbest. Olga Scheffer         |
|         | Sygepl. Hansine Andersen      |         | Chauffør Hjalmar Madsen        |
|         | Arb. Marie K Ravn             |         | Enkefru Marie Josiassen        |
|         | Læderhdl. Chr. V Nielsen      |         | Lagerarb. Axel Holmqvist       |
|         | Husass. Gerda Toft            | 36      | Aldersrn. Anton Pedersen       |
|         | Medhj. Poul U Hansen          |         | Pensionist Botilde Nielsen     |
|         | Købm. O Lynggaard-Jensen      |         | Arbm. Jens P Nielsen           |
|         | Træhdl. Carl Hass             |         | Slagteriarb. Svend Møller      |
| 4       | Restaur. Martin Ravn          |         | Aldersrn. Wilhelmine Hansen    |
|         | Husass. Helga Steffen         |         | Arbm. Hans Knudsen             |
|         | Medhj. Egil Jørgensen         |         | Skræderm. Jens A Berg          |
| 6       | ps. Landpostb. P N Pedersen   |         | Konfektarb. Oskar Hansen       |
|         | Eksped. Anna Pedersen         | 38      | Murer Carlo Nielsen            |
| 8       | Fisker Peter V Hansen         |         | Arbm. Niels R Skou             |
|         | Arbm. Valdemar Penthin        |         | Arbm. Carl P Lange             |
| 8a      | Enkefru Mathilde Roschmann    |         | Carl P Jønsson                 |
| 10      | Danselærer Milael Madsen      |         | Husass. Else K Jønsson         |
|         | Eksped. Th. B Hesselby        |         | Arbm. Ole N Liin               |
|         | Mekaniker Karl P Larsen       |         | Arbm. Niels M Pedersen         |
|         | Chauffør Jørgen Jørgensen     |         | Kontrollass. Andreas Petersen  |
| 12      | Rullekone Katrine Zeiler      | 40      | Handelsmd. N J Rasmussen       |
| 14      | Enkefru Katrine Kyster        |         | Arbm. Aage Petersen            |
|         | Glarmestersv. Hans H Kyster   |         | Arbm. Ditlef Jeppesen          |
|         | Syerske Kirsten Fasterholt    |         | Arbm. Elner V Nielsen          |
| 16      | Frk. Karen Andreassen         | 42      | Arbm. Kristian Clemmensen      |
|         | Ihv. Detaillist Laurine Holst |         | Medhj. Robert Clemmensen       |
|         | Eksped. Bodil Nielsen         |         | Arbm. Oluf A Jensen            |
| 18      | Jernbanearb. Niels J Nielsen  |         | Arbm. Marinus Stokholm         |
|         | Enkefru Maren Jørgensen       |         | Murerarb. Lars Jørgensen       |
|         | Sadelmagerm. Th. Støyer       |         | Eksped. Karen Jørgensen        |
|         | Skræder Carlo H Støyer        |         | Arbm. Jens P Olsen             |
| 20      | Gaardskarl Laur. Hansen       |         |                                |
|         | Telefonmontør Anton Olsen     |         |                                |
|         | Slagteriarb. Frederik Jensen  |         |                                |
|         | Slagterm. Hans Kristensen     |         |                                |
|         | Forvalter Johan Kristensen    |         |                                |
|         | Slagter Tage Kristensen       |         |                                |
|         | Paalæggerske Marie Andersen   |         |                                |
|         | Væverske Johanne Andersen     |         |                                |
|         | Slagtersv. L P Sørensen       |         |                                |
| 22      | Malersv. Valdemar F Knudsen   |         |                                |
|         | Lagerarb. Aage G Hansen       |         |                                |
|         | Enkefru Eline Jessen          |         |                                |
|         | Elektriker Valdemar Jessen    |         |                                |
|         | Enkefru Florentine Poulsen    |         |                                |

## Losbystræde.

|   |                             |        |
|---|-----------------------------|--------|
| 3 | Sukkerv.fabr. L G Laugesen  | 518,30 |
| 5 | Olhdl. Hans D Lauenborg     | 335,80 |
|   | Eksped. Inger Lauenborg     | 21,90  |
|   | Snedkerm. J P Christiansen  | 204,40 |
|   | Syerske Marie Mikkelsen     | 73,00  |
| 2 | Snedkerm. P L Petersen      | 197,10 |
|   | Frk. Vibeka Petersen        | 2,92   |
|   | Maskinarb. Hartvig Petersen | 14,60  |
|   | Malersv. Jens W Jessen      | 73,00  |
|   | Købmand A C Petersen        | 2,92   |
|   | Kommis Sv. Aage Sørensen    | 58,40  |

Telefon  
342

Kolding Planteskole

Træer og Buske til Haveanlæg

Telefon  
342

# Hatte- og Buntmager Rud. Christiansen

Jernbaneg. 10

Pelsværk - Hatte - Huer

Telefon 619

| Hus-Nr. | Skattebeløb                 | Hus-Nr. | Skattebeløb                  |
|---------|-----------------------------|---------|------------------------------|
|         | Eksped. Marie Henriksen     |         | Væver Carl P Hansen          |
|         | 14,60                       |         | 197,10                       |
|         | Slagtersv. Leon Nielsen     |         | Væver Rudolf Hansen          |
|         | 540,20                      |         | 131,40                       |
| 4       | Kontorass. Peter J Tække    |         | Enkefru Kjestine Juhl        |
|         | 153,30                      |         | 1,46                         |
|         | Malersv. Herluf Tække       | 17      | Aldersrn. Anton Karlsen      |
|         | 160,60                      |         | 1,46                         |
|         | Skomagerm. Fr. Erichsen     |         | Rentrice Jensine Rønland     |
|         | 182,50                      |         | 2,92                         |
|         | Strikkerske Johanne Schmidt | 19      | Savværksarb. Karl J Schaleck |
|         | 14,60                       |         | 219,00                       |
| 6       | Repræs. Amalius C Mørck     |         | Husbest. Elly Schaleck       |
|         | 2,92                        |         | 5,84                         |
| 8       | Malerm. Hans Nielsen        | 21      | Aldersrn. Kirstine D Lage    |
|         | 562,10                      |         | 1,46                         |
|         | Enkefru Marie V Møller      |         | Lagerforv. Claus Høegh       |
|         | 2,92                        |         | 211,70                       |
|         | Direktrice Emma Møller      |         | Arbm. Peter Hein             |
|         | 131,40                      |         | 167,90                       |
| 10      | Blikkensl. N C Ammundsen    | 23      | fhv. Malerm. Peter Hauritz   |
|         | 240,90                      |         | 1,46                         |
|         | Cigarsorterer Johs. Juhl    |         | Fru Katrine Kristensen       |
|         | 335,80                      |         | 1,46                         |
|         | Malersv. Robert Christensen |         | Arbm. N V Pihlmann           |
|         | 94,90                       |         | 51,10                        |
|         | Blikkenslv. H P Christensen | 25      | Tekstilarb. Chr. Rysbjerg    |
|         | 124,10                      |         | 73,00                        |
|         | Kusk Marius Iversen         |         | Tekstilarb. Magn. Magnussen  |
|         | 146,00                      |         | 51,10                        |
|         | Slagteriarb. Carl E Jensen  |         | Arbm. Emil R Møller          |
|         | 328,50                      |         | 14,60                        |
| 12      | Enkefru Petra J Nielsen     |         | Husbest. Anna Ahrenkiel      |
|         | 7,30                        |         | 14,60                        |
|         | Arbm. Peter H Knudsen       | 27      | Arbm. Michael Christensen    |
|         | 131,40                      |         | 29,20                        |
|         | Syerske Mary Knudsen        | 29      | Detailhdl. Anton Aglund      |
|         | 11,68                       |         | 94,90                        |
|         | Tømrerform. Hans P Thomsen  | 31      | Arbm. Knud F Christensen     |
|         | 328,50                      |         | 21,90                        |
|         | Maskinm. Andreas Thomsen    |         | Rengøringsass. Gerda Blixt   |
|         | 569,40                      |         | 29,20                        |
|         | Eksped. Marie Thomsen       | 33      | Arbm. Ludvig K Larsen        |
|         | 2,92                        |         | 2,92                         |
|         |                             | 35      | Medhj. Niels Svendsgaard     |
|         |                             |         | 36,50                        |
|         |                             | 37      | Savværksarb. P Frederiksen   |
|         |                             |         | 182,50                       |
|         |                             |         | Havnearb. Hans P Madsen      |
|         |                             |         | 51,10                        |
|         |                             |         | Tømrer Holger Petersen       |
|         |                             |         | 2,92                         |
|         |                             |         | Medhj. Niels L Petersen      |
|         |                             |         | 7,30                         |
|         |                             |         | Bud Holger Petersen          |
|         |                             |         | 14,60                        |
|         |                             | 39      | Købmand Lars H Knudsen       |
|         |                             |         | 175,20                       |
|         |                             | 41      | Malersv. Morten Mortensen    |
|         |                             |         | 124,10                       |
|         |                             |         | Havnearb. Kristoffer Schmidt |
|         |                             |         | 73,00                        |
|         |                             | 43      | Støberiarb. Carl O Jørgensen |
|         |                             |         | 138,70                       |
|         |                             |         | Enkefru Barbara Clausen      |
|         |                             |         | 1,46                         |
|         |                             | 45      | Portner John Johnsen         |
|         |                             |         | 197,10                       |
|         |                             |         | Lagerarb. Emil Johnsen       |
|         |                             |         | 14,60                        |
|         |                             |         | Frk. Gerda Johnsen           |
|         |                             |         | 2,92                         |
|         |                             | 47      | Arbm. Chr. S Jensen          |
|         |                             |         | 1,46                         |
|         |                             |         | Aldersrn. Karl Kuhlmeier     |
|         |                             |         | 1,46                         |
|         |                             |         | Frk. Klara M Petersen        |
|         |                             |         | 5,84                         |
|         |                             | 49      | fhv. Retsbud Th. Andersen    |
|         |                             |         | 14,60                        |
|         |                             |         | Sadelmagerm. Alb. Jørgensen  |
|         |                             |         | 109,50                       |
|         |                             |         | Sadelm. Charles Jørgensen    |
|         |                             |         | 7,30                         |
|         |                             | 51      | Havnearb. Kr. J Lauritsen    |
|         |                             |         | 262,80                       |
|         |                             |         | Valdemar Lauritsen           |
|         |                             |         | 21,90                        |
|         |                             |         | Havnearb. P Skjøde-Petersen  |
|         |                             |         | 116,80                       |
|         |                             |         | Havnearb. Jeppe A Skjøde     |
|         |                             |         | 36,50                        |
|         |                             | 2       | Slagterm. Johs. Thinggaard   |
|         |                             |         | 124,10                       |
|         |                             |         | Husass. Ingeb. Frederiksen   |
|         |                             |         | 8,76                         |
|         |                             |         | Barber Carlo Nielsen         |
|         |                             |         | 1,46                         |
|         |                             | 4       | Lagereksped. Mich. Stapel    |
|         |                             |         | 284,70                       |
|         |                             |         | Husejerske Camilla Sørensen  |
|         |                             |         | 7,30                         |
|         |                             |         | Snedker S E Jønsson          |
|         |                             |         | 14,60                        |
|         |                             | 6       | Arbm. Christian C Jensen     |
|         |                             |         | 36,50                        |
|         |                             |         | Enkefru Marie Christensen    |
|         |                             |         | 1,46                         |
|         |                             | 8       | Arbm. Povl Hansen            |
|         |                             |         | 124,10                       |
|         |                             |         | Sømand Thorkild Kruse        |
|         |                             |         | 2,92                         |
|         |                             |         | Thorvald Kruse               |
|         |                             |         | 2,92                         |
|         |                             |         | Arbm. Marthin Povlsen        |
|         |                             |         | 14,60                        |
|         |                             |         | Invaliderenten. A P Hansen   |
|         |                             |         | 2,92                         |
|         |                             | 10      | Postbud Hans P Holt          |
|         |                             |         | 138,70                       |
|         |                             |         | Arbm. Thorvald W Jensen      |
|         |                             |         | 102,20                       |
|         |                             | 12      | Røgmand Fr. Schibler         |
|         |                             |         | 80,30                        |
|         |                             |         | Frk. Gerda Schibler          |
|         |                             |         | 5,84                         |

## Allégade.

|    |                               |        |
|----|-------------------------------|--------|
| 1  | Lagerarb. Peter Fischer       | 153,30 |
|    | Smedesv. Hans M Møller        | 219,00 |
|    | Slagtersv. Svend Juhl         | 109,50 |
|    | Mekaniker Martinus Sørensen   | 14,60  |
| 3  | Enkefru Anna Schultz          | 1,46   |
|    | Arbm. Niels Mikkelsen         | 240,90 |
|    | Husbest. Jenny Kühlmeier      | 146,00 |
|    | Skræder Chr. C Klint          | 51,10  |
|    | Skomager Søren Christensen    | 36,50  |
|    | Enkefru Jensine Schmidt       | 2,92   |
| 5  | Arbm. Albert A Clausen        | 204,40 |
|    | Tekstilarb. Johanne Mikkelsen | 65,70  |
|    | Snedkerm. Hjalmar Iversen     | 21,90  |
|    | Arbm. Aksel Rasmussen         | 5,84   |
|    | Fru Inger K Sick              | 1,46   |
| 9  | Bladhdl. Kristian Pedersen    | 1,46   |
|    | Fru Vendla Gross              | 2,92   |
|    | Bud Svend Mikkelsen           | 14,60  |
|    | Arbm. Jens Rasmussen          | 29,20  |
|    | Fabriksarb. Ebba Jørgensen    | 14,60  |
|    | Skomagerm. Ejner Nielsen      | 73,00  |
|    | Jordarb. Chr. P Jensen        | 7,30   |
|    | Elektriker Fritz Kyster       | 36,50  |
| 11 | Enkefru Jørgine Pedersen      | 1,46   |
|    | Arbm. Anders P Petersen       | 21,90  |
|    | Maler Svend K Petersen        | 7,30   |
|    | Husass. Karen Pedersen        | 14,60  |
|    | Murerarb. Anders Andersen     | 65,70  |
|    | Fru Poulina Buch              | 1,46   |
|    | Sømand Svend O Buck           | 10,22  |
| 13 | Kusk Peter C Uth              | 73,00  |
|    | Arbm. Johs. Madsen            | 167,90 |
|    | Arbm. Peter S Petersen        | 80,30  |
|    | Husbest. Rosa K Hansen        | 2,92   |
|    | Klodsmagersv. N K Andersen    | 189,80 |
| 15 | Aldersrn. Anna K Jensen       | 1,46   |
|    | Aldersrn. Johan Würtz         | 1,46   |
|    | Frk. Katrine J Mørk           | 1,46   |

Telefon 441 **TYGE THYGESEN** Losbyg. 65

(tidl. C. L. Schmidts Ejendom).

Kul, Koks, Cinders, Briketter, Pinde, Brænde og

Tørv leveres overalt til billigste Dagspris.





# MAGASIN SPECIAL

Det førende Hus for Kjøler og Overtøj



| Hus-Nr.                          | Skattebeløb | Hus-Nr.                       | Skattebeløb |
|----------------------------------|-------------|-------------------------------|-------------|
| 12 Enkefru Marie Rosendahl       | 1,46        | 12 Købmand Ilugo Muchitsch    | 87,60       |
| Enkefru Mette Lorentzen          | 1,46        | Husass. Poula Ingerslev       | 14,60       |
| Kusk Johs. Ludvigsen             | 146,00      | Repr. Richard Schibler        | 11,60       |
| 14 Blikkenslagersv. N Martinusen | 182,50      | Kontorist Nicolaj P Sams      | 29,20       |
| Tegner Niels Erichsen            | 7,30        | Mælkehdl. Marius Henriksen    | 146,00      |
| Aldersrn. Birgitte Lauritsen     | 1,46        | Modelsnedker Thorolf Sørensen | 182,50      |
| 16 Enkefru Mette Andersen        | 1,46        | Aldersrn. Elias Hansen        | 1,46        |
| Frk. Thyra Hey                   | 29,20       |                               |             |
| fhv. Lærerinde Petra Jerntved    | 8,76        |                               |             |

## Søgade.

| Ny Vestergade.                   |        | Søgade.                        |        |
|----------------------------------|--------|--------------------------------|--------|
| 1 fhv. Politibetj. M Christensen | 182,50 | 1 Købmand Vald. Bonnesen       | 518,30 |
| Husbest. Johanne Schnoor         | 5,84   | Enkefru Anna L Nielsen         | 1,46   |
| Overportør Filip Tvile           | 270,10 | Prokurist Thomas Thomsen       | 474,50 |
| Kassererske Gudrun Tvile         | 11,68  | Handelsmhj. Anders Poulin      | 277,40 |
| Enkefru Olga Secher              | 1,46   | Arbm. Niels Rasmussen          | 153,30 |
| Elektriker Carl Secher           | 511,00 | Slagtersv. J M Nicolajsen      | 131,40 |
| 3 Smedesv. L P Gregersen         | 350,40 | 7 Arbm. Jens Johansen          | 29,20  |
| fhv. Insp.betjent N C Fitting    | 167,90 | Arbm. Carl A Petersen          | 226,30 |
| Arbm. Niels Bendixen             | 189,80 | Enkefru Marie H Møller         | 1,46   |
| Husbest. Karen Larsen            | 21,90  | Arb. Nielsine Møller           | 65,70  |
| 5 Enkefru Dorthea Terp           | 1,46   | 9 Kontorbud Chr. Schrøder      | 321,20 |
| Chauffør Peter W Terp            | 87,60  | Aldersrn. Peter Johansen       | 1,46   |
| Bager Erik N Juhl                | 386,90 | Arb. Søren Johansen            | 124,10 |
| Blikkenslv. Sv. A. Henriksen     | 204,40 | Arbm. Peder M Jensen           | 14,60  |
| 7 Lagereksped. Johs. Olesen      | 897,90 | Enkefru Nielsine Sørensen      | 1,46   |
| Telefonmontør Elkjær Clausen     | 226,30 | Maler Søren Sørensen           | 1,46   |
| Medhj. Marence Eg                | 11,68  | Snedkersv. Laur. Knudsen       | 5,84   |
| Bagersv. Poul A Jensen           | 36,50  | 17 Skråderm. Anders F Aarø     | 91,90  |
| 9 Mekaniker Svend Hermann        | 262,80 | Arbm. Hans C Poulsen           | 21,90  |
| Sadelm. Anders Andersen          | 146,00 | Arbm. Carl Mathisen            | 65,70  |
| Maskinsm. Willy Andersen         | 36,50  | 19 Arb. Arnold Bendiksen       | 146,00 |
| Bager Georg Andersen             | 2,92   | Frk. Petrine Hansen            | 1,46   |
| Bryggeriarb. Carl Christiansen   | 226,30 | Enkefru Anna Gundersen         | 2,92   |
| 11 Murersv. Jakob A Larsen       | 102,20 | 21 Syerske Maren Nikolajsen    | 21,90  |
| Syerske Vilhelmine Bollerup      | 14,60  | Syerske Katrine Nikolajsen     | 21,90  |
| Rentrice Barbara Rasmussen       | 29,20  | Cigarm. Frands Jørgensen       | 189,80 |
| Kafferister Aage Koch            | 219,00 | Paalæggesrke Inger Sørensen    | 94,90  |
| Maskinarb. Erik Petersen         | 328,50 | Bogbindersv. Alfr. Sørensen    | 80,30  |
| Bagersv. Hans J Petersen         | 2,92   | Sæhepakkerske Olga Jensen      | 8,76   |
| Blikkensl. Vilh. Brüggert        | 233,60 | 23 Blikkenslagersv. Ole Olesen | 233,60 |
| Former Henry Brüggert            | 58,40  | Smedesv. Niels Jørgensen       | 189,80 |
| Gartner Niels Nielsen            | 73,00  | Husass. Rigmor Jørgensen       | 8,76   |
| 2 Repr. Johan H Ricken           | 51,10  | Husass. Sigrid Jørgensen       | 2,92   |
| Syerske Marie Ricken             | 2,92   | Havnearb. Harald Nielsen       | 197,10 |
| Enkefru Ingebog Olesen           | 1,46   | 25 Malersv. H Chr. Iversen     | 109,50 |
| Hjemmebagerske Dagmar Hansen     | 73,00  | Syerske Jørgine Sørensen       | 7,30   |
| Bogholdeske Olufa Olesen         | 160,66 | Syerske Karoline Schousgaard   | 7,30   |
| Husbest. Poulina Sørensen        | 5,84   | Husbest. Cecilie Sørensen      | 7,30   |
| 4 Husass. Inger Petesren         | 5,84   | Enkefru Caroline Daugaard      | 0,00   |
| Enkefru Ane Nielsen              | 1,46   | Husass. Thomine Laursen        | 8,76   |
| Trikotagehdl. Johanne Nielsen    | 45,80  | Prokurist M C Wieland          | 313,90 |
| fhv. Murer Rasmus Tolstrup       | 102,20 | 29 Enkefru Birgitte Lauritsen  | 1,46   |
| 6 Murerm. Peder Andersen         | 146,00 | Væver Johs. Rosenkrands        | 248,20 |
| Sarædersv. Anker Olsen           | 167,90 | fhv. Inspektør A P Nielsen     | 102,20 |
| Blikkenslagersv G A Jentsch      | 248,20 | Kontorisi Elly Nielsen         | 94,90  |
| 8 Uddeler Laur. P Madsen         | 182,50 | Lærling Tage Nielsen           | 7,30   |
| Husass. Eva Madsen               | 2,92   | Enkefru Anna Andersen          | 14,60  |
| Enkefru Ane M Pedersen           | 1,46   | Kontorist Magnus Petersen      | 2,92   |
| Kassererske Signe Pedersen       | 94,90  | Syerske Ninna Mygind           | 51,10  |
| Frk. Olga Christensen            | 160,60 | 31 Skomagerm. Hartv. Elkjær    | 80,30  |
| Handelsmd. H C Petersen          | 36,50  | 33 Arbm. Peter J Windt         | 1,46   |
|                                  |        | 33a Cigarm. Hans Petersen      | 138,70 |
|                                  |        | 35 Tømrersv. P M Petersen      | 36,50  |

Telefon  
342

## Kolding Planteskole

Træer og Buske til Haveanlæg

Telefon  
342

**Kolding Tapet- og Farvehandel**

**Karl Kristensen · Telefon 1660**  
**Helligkorsgade 22 (lige for Slotsgade)**

| Hus-Nr.                   | Skattebeløb |                                |          |
|---------------------------|-------------|--------------------------------|----------|
|                           |             | Enkefru Anna Tobiasen          | 1,46     |
|                           |             | Kontorist Marie Tobiasen       | 219,00   |
|                           |             | Enkefru Maren Sørensen         | 1,46     |
|                           |             | Arbm. Julius Andersen          | 14,60    |
|                           |             | 34 fhv. Broderihdl. M Moesmann | 941,70   |
| <b>Ejlersvej.</b>         |             |                                |          |
|                           |             | 1 Købmand Charles Møller       | 832,20   |
|                           |             | Husass. Ellen Petersen         | 11,68    |
|                           |             | 3 Faktor Carl C Knudsen        | 423,40   |
|                           |             | Kontorist Gerda Knudsen        | 58,40    |
|                           |             | Stationsbud J M Poulsen        | 211,70   |
|                           |             | Bankass. Hans O Poulsen        | 262,80   |
|                           |             | Sygeplejerske Kirsten Aarup    | 29,20    |
|                           |             | 9 Fabrikant Volmer Stigaard    | 1022,00  |
|                           |             | Husass. Dagmar Juhl            | 14,60    |
| <b>Gramsrolighedsvej.</b> |             |                                |          |
|                           |             | 1 Arbm. Christian Petersen     | 7,30     |
|                           |             | Tobaksarb. Bothilde Nielsen    | 5,84     |
|                           |             | Arb. Bertel P Jensen           | 51,10    |
|                           |             | Murer Chr. Rasmussen           | 36,50    |
|                           |             | Handelsgartn. H P Knudsen      | 109,50   |
|                           |             | Arbm. Valdemar Knudsen         | 14,60    |
|                           |             | 3 Typograf Søren Schmidt       | 365,00   |
|                           |             | 5 Arbm. Henrik M Olsen         | 343,10   |
|                           |             | Husbest. Anna K Hansen         | 8,76     |
|                           |             | 7 Arb. Christian Rolf          | 21,90    |
|                           |             | Husass. Maren Carlsson         | 2,92     |
|                           |             | Arbm. Jens Chr. Reimers        | 65,70    |
|                           |             | Arbm. Johan H Schmidt          | 1,46     |
|                           |             | 9 Brygeriarb. Maria Petersen   | 73,00    |
|                           |             | Murersv. Jacob Lysgaard        | 124,10   |
|                           |             | Husass. Olga E Lysgaard        | 2,92     |
|                           |             | Husass. Agnes Mortensen        | 14,60    |
|                           |             | 11-13 Arbm. Johs. Grøn         | 226,30   |
|                           |             | Skotojsarb. Peter J Grøn       | 2,92     |
|                           |             | Malersv. Hans J Grøn           | 5,84     |
|                           |             | Havnearb. Chr. Sørensen        | 270,10   |
|                           |             | Husass. Agnes Sørensen         | 5,81     |
|                           |             | 15 Arbm. Ingolf Eliassen       | 14,60    |
|                           |             | Arbm. Chr. K Nielsen           | 11,68    |
|                           |             | 17 Slagteriær. Albert Kaufmann | 262,80   |
|                           |             | 19 Arbm. Hans J Hansen         | 365,00   |
|                           |             | Arb. Kristian R Hansen         | 21,90    |
|                           |             | Piccolo Sigrud Hansen          | 14,60    |
|                           |             | Slagteriær. Marie S. Sørensen  | 94,90    |
| <b>Frydsvej.</b>          |             |                                |          |
|                           |             | 1 Arbm. Hans J Jensen          | 116,80   |
|                           |             | Syerske Bodil M Sørensen       | 73,00    |
|                           |             | Typograf Søren Sørensen        | 124,10   |
|                           |             | 3 Smed Johannes Løbner         | 240,90   |
|                           |             | Portør Hans K Hansen           | 167,90   |
|                           |             | Havnearb. Johs. Pedersen       | 94,90    |
|                           |             | Postbud Rs. Rasmussen          | 197,10   |
|                           |             | Arbm. Carl P Brødsgaard        | 36,50    |
|                           |             | Maskinarb. Jørgen Sørensen     | 204,40   |
|                           |             | 5 Vulkanisør Jeppe Thomsen     | 211,70   |
|                           |             | Maskinarb. Arno Sibohr         | 518,30   |
|                           |             | Skrædersv. Chr. Pedersen       | 65,70    |
|                           |             | Fru Karla L Jensen             | 1,46     |
|                           |             | Syerske Anna M Jessen          | 51,10    |
|                           |             | Snedkersv. Peter J Toft        | 131,40   |
| 37                        |             | Maalerafkæser J O Crüger       | 262,80   |
| 39                        |             | Detallist Johs. Due            | 182,50   |
|                           |             | Eksped. Peter Christensen      | 262,80   |
|                           |             | Pensionist Mads H Frank        | 7,30     |
|                           |             | Tekstilarb. Mette Schmidt      | 29,20    |
| 41                        |             | Strikkerske Kirstine Buss      | 160,60   |
|                           |             | Medhj. Søren Pedersen          | 2,92     |
|                           |             | Strikkerske Marie Petersen     | 14,60    |
| 43                        |             | Aldersrn. Mads Petersen        | 1,46     |
| 45                        |             | Arbm. Chr. J Sørensen          | 14,60    |
|                           |             | Husass. Maren Sørensen         | 5,84     |
|                           |             | Landmand Svend A Sørensen      | 2,92     |
| 47                        |             | fhv. Cyklehdl. Arne Olsen      | 102,20   |
|                           |             | Kontorist Lykke B Olsen        | 29,20    |
| 49                        |             | Enkefru Anna From              | 1,46     |
|                           |             | Lagerarb. Aksel Knutsson       | 277,40   |
| 51                        |             | Pakkerske Christine Abelstedt  | 29,20    |
|                           |             | Konditor Georg Abelstedt       | 7,30     |
| 53                        |             | Skipper Hans M Hansen          | 182,50   |
|                           |             | Bladhdl. Lars Jensen           | 43,80    |
|                           |             | Husass. Kirstine Jensen        | 5,84     |
| 55                        |             | Tekstilarb. Sigrud Mikkelsen   | 11,68    |
|                           |             | Enkefru Mette Jensen           | 1,46     |
|                           |             | Strikkerske Gertrud Kusch      | 11,68    |
|                           |             | Arbm. Hans Frederiksen         | 2,92     |
| 57                        |             | Cigarm. Peter Laumand          | 182,50   |
| 59                        |             | Skræder Heinr. Piening         | 2,92     |
| 61                        |             | Detallist Aage Christensen     | 124,10   |
| 2                         |             | Høker Chr. V Christensen       | 14,60    |
|                           |             | Postbudfmd. N P Christensen    | 438,00   |
|                           |             | Kontorist Chr. Christensen     | 2,92     |
|                           |             | Postbud Peter A Christensen    | 175,20   |
|                           |             | Mekaniker Hans Chr. Nehls      | 182,50   |
|                           |             | Medhj. Viggo V Nehls           | 7,30     |
| 4                         |             | Arbm. N Chr. Rasmussen         | 65,70    |
|                           |             | Medhj. Ejner Rasmussen         | 11,68    |
|                           |             | Bagerm. Alfred Nielsen         | 474,50   |
|                           |             | Husass. Ingeborg Christensen   | 14,60    |
|                           |             | Bud Charles V Jensen           | 21,90    |
|                           |             | Villy Hansen Drejø             | 7,30     |
| 6                         |             | Arb. Erik L Madsen             | 94,90    |
|                           |             | Eksped. Ludvig Jessen          | 219,00   |
|                           |             | Blikkensl. Karl Jessen         | 277,40   |
|                           |             | Typograf Ingrid Jessen         | 7,30     |
|                           |             | Fabriksforv. Mads Jessen       | 562,10   |
| 8                         |             | Bankkasserer Johs. Bennetzen   | 2810,50  |
|                           |             | Enkefru Christine Ramsing      | 1,46     |
|                           |             | Husass. Anna Jensen            | 21,90    |
| 10                        |             | Konsul Christian Eff           | 15059,90 |
|                           |             | Frk. Elisabeth Eff             | 73,00    |
|                           |             | Frk. Ella Eff                  | 73,00    |
|                           |             | Husbest. Olga Nielsen          | 36,50    |
| 18                        |             | Ingeniør Johannes Larsen       | 1401,60  |
|                           |             | Trafikass. Andry Pederse       | 321,20   |
| 20                        |             | Købmand Johs. Thorn            | 2284,90  |
|                           |             | Husass. Karoline Iversen       | 14,60    |
| 22                        |             | Dommer Vilh. Terndrup          | 3292,30  |
|                           |             | Husass. Olga Nielsen           | 21,90    |
| 32                        |             | Fru Ane S Klugmann             | 8,76     |
|                           |             | Arbm. Fr. M Stackelies         | 51,10    |

Telefon 441 **TYGE THYGESEN** Losbyg. 65  
 (tidl. C. L. Schmidts Ejendom). Kul, Koks, Cinders, Briketter, Plinde, Brænde og  
 Tørv leveres overalt til billigste Dagspris.

| Hus-Nr. | Skattebeløb                   | Hus-Nr. | Skattebeløb                      |
|---------|-------------------------------|---------|----------------------------------|
|         | Snedkersv. Niels Thomsen      |         | Arbm. Mogens Christensen         |
|         | 58,40                         |         | 73,00                            |
|         | Smedesv. Valdemar Skou        |         | Arbm. Peter L Mogensen           |
|         | 175,20                        |         | 14,60                            |
|         | Syerske Lucie Hansen          |         | 37 Gartner Jacob Iversen         |
|         | 21,90                         |         | 116,80                           |
| 7       | Arbm. Andreas Andersen        |         | Gartnermhj. Niels Iversen        |
|         | 102,20                        |         | 21,90                            |
|         | Walther O Clausen             |         | Enkefru Andrea Iversen           |
|         | 14,60                         |         | 1,46                             |
|         | Ekstraarb. Johs. Hansen       |         | 47 Eksped. Johan Madsen          |
|         | 124,10                        |         | 438,00                           |
|         | Maskinarb. Robert Scott       |         | Sadelmagersv. J C Josiasen       |
|         | 386,90                        |         | 65,70                            |
|         | Maskinarb. Georg Scott        |         | Inkassator Anna Laugesen         |
|         | 292,00                        |         | 29,20                            |
|         | Lejetjener Niels P Nielsen    |         | 49 Maskinm. Johan Petersen       |
|         | 270,10                        |         | 146,00                           |
|         | Arb. Sarah H Jensen           |         | Kontorist Karl Aage Petersen     |
|         | 1,46                          |         | 160,60                           |
|         | Portør Mads Dahl              |         | Bryggeriarb. Niels R Dehn        |
|         | 146,00                        |         | 240,90                           |
| 9       | Arbm. Søren N Sørensen        |         | 51 Arbm. Andreas Laumand         |
|         | 14,60                         |         | 109,50                           |
|         | Bud Svend A Sørensen          |         | Lagerarb. Edvard Nielsen         |
|         | 29,20                         |         | 43,80                            |
|         | Arbm. Carl Nielsen            |         | Murersv. Niels C Dall            |
|         | 58,40                         |         | 1,46                             |
|         | Dropskoger J K Stockfleth     |         | Husass. Ane Bendstrup            |
|         | 73,00                         |         | 2,92                             |
|         | Murersv. Carl A Poulsen       |         | 53 Maskinsn. Robert Rose         |
|         | 36,50                         |         | 138,70                           |
|         | Malersv. Knud Hansen          |         | Eksped. Inger M Rose             |
|         | 102,20                        |         | 2,92                             |
|         | Maskinarb. Hans P Hansen      |         | Nicolai R Rose                   |
|         | 146,00                        |         | 14,60                            |
|         | Eksped. Karen Hansen          |         | Eksped. Ane D Madsen             |
|         | 87,60                         |         | 73,00                            |
| 11      | Maskinarb. Hans Skov          |         | Maskinarb. Chr. V Buss           |
|         | 94,90                         |         | 292,00                           |
|         | Arbm. Jens Andersen           |         | 53a Handelsgartn. N Chr. Lemming |
|         | 321,20                        |         | 29,20                            |
|         | Mekaniker And. J Andersen     |         | Arbm. Karl Knutsson              |
|         | 14,60                         |         | 131,40                           |
|         | Mekaniker Chr. Mathiesen      |         | 2 Fru Dorthea Pedersen           |
|         | 8,76                          |         | 1,46                             |
|         | Urmagersv. Reinh. Mogensen    |         | Husbest. Bothilde Hansen         |
|         | 11,68                         |         | 21,90                            |
|         | Fru Johanne Christensen       |         | 4 Arbm. Hans J Lund              |
|         | 1,46                          |         | 138,70                           |
|         | Syerske Marie Christensen     |         | Cigarhdl. Jørgen C Lund          |
|         | 2,92                          |         | 21,90                            |
|         | Tømrer Alfr. Christensen      |         | Husass. Anna K Lund              |
|         | 116,80                        |         | 1,46                             |
|         | Arbm. Emil H Møller           |         | 6 Speditør Chr. Christensen      |
|         | 65,70                         |         | 138,70                           |
| 13      | Arb. Søren J Sørensen         |         | 8 Portør Jørgen W Mamsen         |
|         | 80,30                         |         | 197,10                           |
|         | Eksped. Mette Sørensen        |         | Snedker Niels M Madsen           |
|         | 51,10                         |         | 65,70                            |
|         | Typograf Svend A Sørensen     |         | 10a Snedkersv. Axel Petersen     |
|         | 14,60                         |         | 182,50                           |
|         | Chauffør Rich. Nielsen        |         | Uldhdl. Marinus Lauridsen        |
|         | 197,10                        |         | 153,30                           |
|         | Arbm. Karl F Hansen           |         | 10b Repr. Martin Kindt           |
|         | 5,84                          |         | 29,20                            |
|         | Landm. Karl F Hansen          |         | Postbud Georg Lauritzen          |
|         | 7,30                          |         | 321,20                           |
|         | Frk. Martha K Hansen          |         | 12 Detaillist Max Kjørnbøll      |
|         | 2,92                          |         | 80,30                            |
|         | Arbm. Laur. Lauritsen         |         | 14 Arbm. Johan Hausmann          |
|         | 138,70                        |         | 2,92                             |
|         | Syerske Ellen Lauritsen       |         | Frk. Johanne Hausmann            |
|         | 29,20                         |         | 7,30                             |
|         | Montør Peter Petersen         |         | 16 Arbm. P J Petersen            |
|         | 189,80                        |         | 182,50                           |
|         | Fabrikant Emil Fromsejer      |         | Husbest. Meta Hansen             |
|         | 146,00                        |         | 8,76                             |
| 15      | Arbm. Niels Svendgaard        |         | 18 Enkefru Bertha Sørensen       |
|         | 2,92                          |         | 1,46                             |
|         | Frk. Erna Svendgaard          |         | Modelsn. Henry Sørensen          |
|         | 2,92                          |         | 2,92                             |
|         | Murerm. Ole Henriksen         |         | Væver Bruno Wiemann              |
|         | 175,20                        |         | 73,00                            |
|         | Typograf S L Gielfeldt        |         | 20 Aldersrn. Marie Martinussen   |
|         | 175,20                        |         | 1,46                             |
|         | Arbm. Karl M Jensen           |         | 22 Syerske Johanne Schilthauer   |
|         | 131,40                        |         | 21,90                            |
|         | Dropskoger Anton Christensen  |         | Badefrk. Anna Schilthauer        |
|         | 248,20                        |         | 21,90                            |
|         | Arbm. Magnus Averhoff         |         | Husass. Johanne Schilthauer      |
|         | 36,50                         |         | 8,76                             |
|         | Medhj. Fr. Chr. Averhoff      |         | Aldersrn. Kristian Nissen        |
|         | 2,92                          |         | 1,46                             |
| 17      | Arbm. Harry Gangelhoff        |         | Arbm. Jens Chr. Nielsen          |
|         | 36,50                         |         | 1,46                             |
|         | Havncarb. Peter Gossmann      |         | 36 Snedkersv. Ole N Friis        |
|         | 270,10                        |         | 5,84                             |
|         | Pottemager Jens K Nielsen     |         | Husass. Nielsine Friis           |
|         | 204,40                        |         | 14,60                            |
|         | Husass. Elisa Nielsen         |         | Arbm. Knud L Jensen              |
|         | 2,92                          |         | 51,10                            |
|         | Gunnar Nielsen                |         | Vaskeriarb. Nielsine Ravn        |
|         | 2,92                          |         | 2,92                             |
|         | Strikker Kristian Buhr        |         | 40 Aldersrn. Villiam Christensen |
|         | 14,60                         |         | 1,46                             |
|         | Væver Otto L Holm             |         | Arbm. Carl P Jensen              |
|         | 80,30                         |         | 14,60                            |
|         | Arbm. Charles Andersen        |         | 42 Arbm. Marchus Bech            |
|         | 211,70                        |         | 197,10                           |
| 19      | Malersv. Hans C Hansen        |         | Lærling Nis P Bech               |
|         | 182,50                        |         | 2,92                             |
|         | Skomagerm. Asmus Neupart      |         | Strygerske Johanne Thomsen       |
|         | 29,20                         |         | 21,90                            |
|         | Bødkersv. J P Christensen     |         | Tilskærer Elna Thomsen           |
|         | 270,10                        |         | 2,92                             |
|         | Skomagerv. Harald Christensen |         | 44 Ølkusk Karl J Beck            |
|         | 80,30                         |         | 109,50                           |
|         | Skomagerv. Sigurd Christensen |         | 46 Enkefru Rasmine Mortensen     |
|         | 2,92                          |         | 1,46                             |
|         | Malersv. Jacob Rasmussen      |         | Inkassator Niels Nielsen         |
|         | 73,00                         |         | 14,60                            |
|         | Damefrisør Anna Rasmussen     |         | 48 Slagteriarb. H Stockfleth     |
|         | 2,92                          |         | 167,90                           |
|         | Blikkensl. Hans Rasmussen     |         | Tekstilarb. Agnethe Stockfleth   |
|         | 21,90                         |         | 2,92                             |

„Koldinghus“ Margarinen uden Oliesmag

Telefon 1407

## C o n r a d A n d e r s e n

### a s s u r e r e r a l t !

| Hus-Nr.                          | Skattebeløb | Hus-Nr.                        | Skattebeløb |
|----------------------------------|-------------|--------------------------------|-------------|
| 50 Slagteriarb. Hans Ovesen      | 365,00      | Musiker John Reddersen         | 116,80      |
| Husass. Helene Ovesen            | 1,46        | Husass. Augusta Harbæk         | 8,76        |
| 52 Arbm. Konrad Nielsen          | 43,80       | 36 Arbm. Anton Borch           | 1,46        |
| Arbm. Chr. Christensen           | 2,92        | Chauffør Kaj Aage Borch        | 277,40      |
| Husbest. Kathrine Busk           | 2,92        | Lærling Holger Borch           | 14,60       |
| <b>Stigaardsvej.</b>             |             | Stoberiarb. Egon HSansen       | 192,72      |
| 2 Værkfører Johs. Lauritzen      | 306,60      | Lytgetænder Aage Nicolaisen    | 65,70       |
| Maskinm. Aage Grosen             | 343,10      | Arb. Hans P Christensen        | 14,60       |
| 8 Tømrersv. A Sax Nielsen        | 58,40       | Malerm. P H Lundgaard          | 11,68       |
| Fiskehdl. Karl E Hansen          | 87,60       | 36b Arbm. Peter L Møller       | 21,90       |
| <b>Kikkenborgvej.</b>            |             | Handelsm. Kaj V Larsen         | 7,30        |
| 1 Banearb. Lars J Larsen         | 124,10      | 38a Arbm. Martin Schmidt       | 270,10      |
| Gartner Carl Nielsen             | 21,90       | Arbm. Martin Schmidt           | 29,20       |
| 2 Købmand Siegfr. Schmidt        | 438,00      | Husass. Edel Schmidt           | 8,76        |
| 4 Chauffør Chr. Schmidt          | 459,90      | Mekaniker Willy Schmidt        | 2,92        |
| 6 Avisbud Hans Chr. Stenfath     | 1,46        | Enkefru Karen Pedersen         | 1,46        |
| Bud Chr. Fr. Stenfath            | 7,30        | Bogbindermhj. Karen Petersen   | 80,30       |
| Bud Sofus J Stenfath             | 8,76        | Arbm. Peter Chr. Sørensen      | 211,70      |
| Arbm. Carl Stenfath              | 21,90       | Frk. Ketty Sørensen            | 2,92        |
| 8 Savværksarb. Chr. Fromsejer    | 2,92        | Fabrikant H C Diedrichsen      | 306,60      |
| Bud Harald Fromsejer             | 2,92        | Fyrv. Sv. Aa. Diedrichsen      | 11,68       |
| Fabr.arb. Andersine Fromsejer    | 29,20       | 40 Ekspedient Sofus Niesen     | 73,00       |
| 10 Enkefru Emma Bisp             | 1,46        | Husass. Ragnhild Nielsen       | 2,92        |
| Arbm. Peter Kjær                 | 21,90       | Rentrice Kirstine Iskov        | 124,10      |
| 12 Malerm. B M Pedersen          | 65,70       | Husbest. Ebba Poulsen          | 2,92        |
| Arbm. Hans C Nørgaard            | 182,50      | 44 Enkefru Mette Petersen      | 1,46        |
| 14a Tobaksarb. Fr. Nielsen       | 1,46        | Aldersrn. Christen Hansen      | 1,46        |
| Arbm. P Schjøtz-Pedersen         | 65,70       | 46 Tømrersv. Hans Chr. Hansen  | 153,30      |
| Tømrersv. Alfr. Schjøtz-Pedersen | 58,40       | Husass. Erna Hansen            | 2,92        |
| Arbm. Ole J Sørensen             | 131,40      | 48 Chauffør Johs. Pedersen     | 124,10      |
| Aldersrn. Sidsel Sørensen        | 1,46        | Arbm. Jens Jensen              | 94,90       |
| 14b Enkefru Hansine Jensen       | 1,46        | Frk. Jenny S Jensen            | 2,92        |
| Bogholder N K Nielsen            | 182,50      | 50 Maskinarb. Carl Christensen | 51,10       |
| fhv. Cigarm. H Chr. Elkjær       | 1,46        | Maskinarb. Erharth Røndbjerg   | 102,20      |
| 14c Repr. Jens Mikkelsen         | 80,30       | 50a Arbm. Martin Petersen      | 1,46        |
| Kontorist Agnes Mikkelsen        | 189,80      | Repr. William P Lund           | 51,10       |
| 16 Fiskehdl. Holger Petersen     | 14,60       | 173d Tømrerm. Aage V Nielsen   | 438,00      |
| Aldersrn. Arendt Mørk            | 1,46        | 52 Enkefru Anna J Niesen       | 2,92        |
| Husass. Ane K Madsen             | 11,68       | Husass. Edith Nielsen          | 14,60       |
| 18 Tømrersv. S Schjøtz-Pedersen  | 153,30      | Husass. Lilli Nielsen          | 5,84        |
| Arbm. Nis L Borch                | 1,46        | Arbm. Willy Nielsen            | 167,90      |
| 20 ps. Lokomotivf. J P Jørgensen | 21,90       | <b>Hospitalsbakke.</b>         |             |
| Gartner Holger Ovesen            | 613,20      | 1 Murersv. Kristen Kristensen  | 182,50      |
| Husass. Elna Jensen              | 8,76        | Snedkerm. Kr. Ferslev          | 240,90      |
| 24 Driftsbest. E W Buemann       | 1912,60     | Enkefru Anna Petersen          | 7,30        |
| 26 Arbm. Peter Christensen       | 124,10      | 5 Murer Peter P Skjøth         | 124,10      |
| Snedkersv. Magnus Christensen    | 65,70       | Repr. Johan H Hjelm            | 175,20      |
| 28 fhv. Kobbersm. J Christensen  | 1,46        | 7 Væver Viggo Christensen      | 284,70      |
| Arbm. Aksel Tullsen              | 73,00       | Tekstilarb. Henry Nielsen      | 14,60       |
| 30 Togbetj. Hans P Hansen        | 131,40      | 9 Mekaniker Niels H Skou       | 343,10      |
| Husass. Anna Hansen              | 2,92        | 13 Chauffør Peter Andersen     | 87,60       |
| Arb. Ane K Madsen                | 36,50       | Entrepenør Alfr. Rasmussen     | 262,80      |
| Bud Kaj Fr. Olsen                | 2,92        | Arbm. Anton V Bekker           | 14,60       |
| 32 Enkefru Mariane Thomsen       | 1,46        | Arbm. Chr. Thomsen             | 21,90       |
| Pudser Peter H Nielsen           | 138,70      | Aldersrn. Chr. Christensen     | 1,46        |
| 34 Kelner Fred. Lauridsen        | 65,70       | 15 Arbm. Albert Nielsen        | 131,40      |
| Eksped. Helga Lauridsen          | 36,50       | Arbm. Hans S Hansen            | 584,00      |
| Husass. Cikla Lauridsen          | 36,50       | Skrædersv. Jens K Jensen       | 102,20      |
| Holger Lauridsen                 | 73,00       | Typograf Hans C Jensen         | 927,10      |
|                                  |             | Husass. Ella Jensen            | 5,84        |
|                                  |             | 17 Murerm. Jørgen Hansen       | 204,40      |

**Peter Knaks Eftgr. (Carl Petersen) Telefon 438**

Damekonfektion – Kjoler – Kjoletøj



Telefon 441 **TYGE THYGESEN** Losbyg. 65  
 (tidl. C. L. Schmidts Ejendom). Kul, Koks, Cinders, Briketter, Pinde, Brænde og  
 Tørv leveres overalt til billigste Dagspris.

| Hus-Nr.                          | Skattebeløb | Hus-Nr.                          | Skattebeløb |
|----------------------------------|-------------|----------------------------------|-------------|
|                                  |             | <b>Enghavevej.</b>               |             |
| Arbm. Laur. Chr. Vinkel          | 65,70       | 2 Togfører Peter Chr. Schau      | 240,90      |
| Eksped. Sofie Vinkel             | 14,60       | Maskinarb. Morten Schau          | 14,60       |
| Tømrersv. Carl Christensen       | 87,60       | 4 Mekaniker Markus Lund          | 80,30       |
| Enkefru Hilda Skott              | 1,46        | Frk. Kathrine Lund               | 2,92        |
| 19 Gartnermhj. Jens Nielsen      | 65,70       | Træskomager N C Olesen           | 73,00       |
| Montør Niels Nielsen             | 496,40      | 6 Enkefru Jensine Mikkelsen      | 1,46        |
| Murersv. Rasm. P Stage           | 124,10      | Tekstilarb. Mary Mikkelsen       | 2,92        |
| 21 Boghdl. Ejnar Wille Petersen  | 138,70      | 8 Chokoladearb. Hans Lund        | 124,10      |
| Strikker Kaj Jeppesen            | 226,30      | 10 Kusk N P Pedersen             | 102,20      |
| 23 Pantefoged Frands Sørensen    | 627,80      | Enkefru Ingeborg Pedersen        | 1,46        |
| Mekaniker H F Henriksen          | 94,90       | 12 Enkefru Kristiane Nielsen     | 65,70       |
| cand. jur. H Bjerre-Madsen       | 7,30        | Slagteriarb. Anton Sørensen      | 270,10      |
| 25 Stationsbud Ivar C Nielsen    | 328,50      |                                  |             |
| Enkefru Ane M Pedersen           | 1,46        | <b>Losby-Toft.</b>               |             |
| 27 Snedkersv. Holger Holm        | 109,50      | 45 Barberm. Chr. Christensen     | 80,30       |
| ps. Lærer Mads M Tarp            | 481,80      | 45m Former Carl H Christensen    | 65,70       |
| 29 Enkefru Ane Krabbenhøft       | 14,60       | 45d Stævningm. J N Svendsen      | 306,60      |
| Frk. Elvira Roedahl              | 2,92        | Chauffør Robert Svendsen         | 730         |
| Husass. Eline Kragh              | 21,90       | Frk. Stella Svendsen             | 5,84        |
| 2 Aldersrn. Jørgen Mikkelsen     | 1,46        | 2 Arbm. Peder K Skov             | 43,80       |
| Æghdl. Hans Mikkelsen            | 160,60      | Isolator Marinus Sørensen        | 14,60       |
| Husass. Ane T Madsen             | 8,76        | Arbm. Heinrich Boysen            | 73,00       |
| 4 Postpaktm. Arthur Jensen       | 219,00      | Aldersrn. Peder C Duus           | 1,46        |
| Kabellægger Hans J Ravn          | 204,40      | 4 Aldersrn. Jensine Pedersen     | 1,46        |
| 6 Aldersrn. Thomas Knudsen       | 1,46        | Gartnermhj. Johs. Jensen         | 80,30       |
| Bestyrerinde Petra Knudsen       | 7,30        | 6 Arbm. Peter L Specht           | 51,10       |
| Eksped. Marie Knudsen            | 248,20      | Mekaniker Peter Specht           | 2,92        |
| 8 fhv. Murersv. Chr. Madsen      | 1,46        | Husass. Kamma Specht             | 2,92        |
| Malersv. Aage Madsen             | 189,80      | 8 Vaskekone Marie Petersen       | 1,46        |
| 10 Syerske Agnes Olesen          | 8,76        | Tjener Ove L Petersen            | 21,90       |
| Slagteriarb. Anton Olesen        | 416,10      | Arbm. Rasmus Laursen             | 11,60       |
| Eksped. Marie Olesen             | 36,50       |                                  |             |
| 12 Musiker Peder C Nielsen       | 197,10      | <b>Bakkevej.</b>                 |             |
| Musikdir. P M Lomholt            | 160,60      | 2 fhv. Portør Valdemar Nielsen   | 167,90      |
| 14 Snedker Georg Harden          | 29,20       | Strikkerske Martha Sørensen      | 5,84        |
| Lokomotivfb. Otto Christensen    | 204,40      | Sømand Emil C Jensen             | 14,60       |
| Frk. Ottorine Svendgaard         | 1,46        | Aldersrn. Chr. Jeppesen          | 1,46        |
| 16 Smedesv. Rasmus Petersen      | 189,80      | 4 Aldersrn. Jakob Jørgensen      | 1,46        |
| Handelsm. P H Lauritsen          | 73,00       | Syerske Bertine Nissen           | 1,46        |
| 18 Glarmestersv. V F Christensen | 43,80       | 6 Arbm. Johs. Frederiksen        | 167,90      |
| Arbm. Andreas Hansen             | 219,00      | Chauffør Kresten Hansen          | 138,70      |
| Kontorist Helga Hansen           | 73,00       | 8 Murersv. Lars Sørensen         | 36,50       |
| Modelsn. Holger Hansen           | 2,92        | Syerske Anna Johansen            | 21,90       |
| Malersv. Henry Nielsen           | 233,60      | 10 Aldersrn. Mathias Nessen      | 1,46        |
| 20 Slagteriarb. Ernst Nielsen    | 365,00      | Chokoladearb. Hans P Nessen      | 138,70      |
| Klinikass. Edith Nielsen         | 2,92        | 12 Husholderske Rogate Larsen    | 29,20       |
| Tapetserersv. Hans Hansen        | 5,84        | Landmand Kristian Larsen         | 36,50       |
| Husass. Eugenie Hansen           | 14,60       | Bagerikarl Carl H Andersen       | 21,90       |
| 22 Aldersrn. Ane Qvist           | 1,46        | 14 Medhj. Johs. Jacobsen         | 7,30        |
| Gas aflæser Hans H Roed          | 313,90      | Malersv. Carl D Laursen          | 248,20      |
| 24 Partikulier Carl Rasmussen    | 43,80       | Slagteriarb. Knud Laursen        | 350,40      |
| Frk. Ingeborg Petersen           | 21,90       | 16 Rengøringskone Anna Beyer     | 7,30        |
| Syerske Karen Brødsgaard         | 87,60       | Bud Charles Beyer                | 29,20       |
| 26 Købmand J A Rosenberg         | 240,90      | 18 Smedesv. Lars V Knudsen       | 262,80      |
| Arbm. Carl S Jørgensen           | 116,80      | 20 Enkefru Kirstine Petersen     | 1,46        |
| Fru Mathilde Hansen              | 1,46        | Maskinarb. H Chr. Petersen       | 204,40      |
| Tømrer Erhardt Nielsen           | 124,10      | 22 Arbm. Peter Petersen          | 416,10      |
| Arbm. Jens E Nielsen             | 167,90      | Tømrersv. Sv. Aa. Petersen       | 2,92        |
| 184b Arbm. Emil Rasmussen        | 430,70      | 24 Overtelgrafib. J A M Sørensen | 219,00      |
| 144b-145b Redakt. N E Therkilsen | 1795,80     | Arbm. Theodor Petersen           | 29,20       |
| fhv. Skomagerm. Th. Therkilsen   | 14,60       |                                  |             |
| Husass. Margr. Mathiesen         | 14,60       |                                  |             |

**Kolding Tapet- og Farvehandel**  
 Karl Kristensen · Telefon 1660  
 Helligkorsgade 22 (lige for Slotsgade)



Forsikringsaktieselskabet **Danske Lloyd** stiftet 1899. Telefon 1714  
 Filialkontor for Vejle og Ribe Amter Jernbanegade 1 b, Kolding

| Hus-Nr.                          | Skattebeløb | Hus-Nr.                        | Skattebeløb |
|----------------------------------|-------------|--------------------------------|-------------|
|                                  |             | <b>Gøhlmannsvej.</b>           |             |
| Karterske Sofie Andersen         | 8,76        | 1 Partikulier P C Krogh        | 14,60       |
| Arbm. Hans T Jensen              | 211,70      | 3 Restaur. N V Mortensen       | 43,80       |
| Arbm. Theodor Knudsen            | 262,80      | Husbest. Augusta Johansen      | 2,92        |
| Fru Meta Kristensen              | 1,46        | Husass. Erna Johansen          | 2,92        |
| Fiskehdl. Henrik Thomsen         | 2,92        | 19 Enkefru Augustine Knudsen   | 1,46        |
| Bøssemager Tage E Thomsen        | 7,30        | Handelsgartn. M Christensen    | 584,00      |
| Bybud Jens A Thomsen             | 11,68       | Eksped. Marie Christensen      | 7,30        |
| Gunnar E Thomsen                 | 2,92        | Medhj. Gustav Sørensen         | 36,50       |
| 7d Snedkersv. Ejnar Bruhn        | 8,76        | Elev Hans Christensen          | 11,68       |
| Væver Karl E Lauritsen           | 94,90       | 23 ps. Baneform. P Hansen      | 109,50      |
| Husbest. Ellen Petersen          | 1,46        | 25 Rentier Johan P Bentzen     | 5,84        |
| Havnearb. Jens P Madsen          | 109,50      | Arbm. Chr. Christensen         | 1,46        |
| Medhj. Leo Madsen                | 7,30        | 27 Rentenyder Anne Simonsen    | 14,60       |
| 20a Enkefru Ingeborg Damkjær     | 1,46        | Aldersrn. Amalie Anderson      | 1,46        |
| Kommis Ingvard Damkjær           | 51,10       | 29 Enkefru Mette Møller        | 1,46        |
| 20c Tomrerm. J K Christiansen    | 51,10       | Bågersv. Herluf Hansen         | 65,70       |
| Husass. Alma Christiansen        | 5,84        | 31 Arbm. Jørgen Paulsen        | 2,92        |
| Husass. Margr. Christiansen      | 2,92        | Sølvsliber Niels H Nielsen     | 65,70       |
| 20b Aldersrn. Johanne Lützen     | 1,46        | 33 Chauffør Oswald Hagedorn    | 299,30      |
| Kontorist Johanne Hansen         | 43,80       | Repr. Gustav Rasmussen         | 11,68       |
| 26b Vognmand M P Thranholm       | 963,60      | 35 Aldersrn. Chr. Thye         | 1,46        |
| Urmager N Nielsen-Herst          | 175,20      | Montør Arthur Persson          | 58,40       |
| <b>Galgbjergvej.</b>             |             | 37 Møllersv. And. Petersen     | 197,10      |
| 19b Maskinarb. Alfred Schmidt    | 116,80      | Gartner Otto Larsen            | 51,10       |
| Enkefru Anne Elkjær              | 65,70       | 39 Rentier Anders Kristensen   | 14,50       |
| 16 Landm. Frands Christensen     | 343,10      | Frk. Signe Kristensen          | 2,92        |
| Husass. Ella Nyegaard            | 4,38        | 41 Kontorass. Anna Jordahn     | 138,70      |
| Husass. Maria Nyegaard           | 4,38        | Syerske Petra Petersen         | 29,20       |
| Medhj. Ernst A Becker            | 14,60       | 43 Rentrice Petrine Bentzen    | 204,40      |
| <b>Utzonsgade.</b>               |             | Arbm. Jens J Jensen            | 1,46        |
| 2 Montør Adolph Axelsen          | 138,70      | 45 Telefonform. Hans Hansen    | 438,00      |
| Aldersrn. Christine Petersen     | 1,46        | Husass. Mine Madsen            | 8,76        |
| Murer Hans C Krogh               | 8,76        | Aldersrn. Gottfred Abelstedt   | 1,46        |
| 4 Blikkenslagersv. Alfred Schack | 146,00      | 47b Partik. Jeppe J Lunderskov | 2,92        |
| Smedesv. Mads K Madsen           | 328,50      | Syerske Elise Lunderskov       | 2,92        |
| Eksped. Elna Madsen              | 11,68       | 47 Strikkerske Anna Byriel     | 58,40       |
| Enkefru Marie Mikkelsen          | 29,20       | Skomager Sofus Bergman         | 21,90       |
| Arb. Johan Mikkelsen             | 14,60       | 47a Købmand Chr. Friis         | 73,00       |
| 6 Pudser Hans Grønnebæk          | 58,40       | 49 Strikkerske Mary Jakobsen   | 146,00      |
| Snedkersv. Johan Osmer           | 226,30      | Frk. Anna Jakobsen             | 2,92        |
| 8 Skrædersv. Ole J Lykkehus      | 109,50      | Fru Marie Christiansen         | 14,60       |
| Cigarhdl. J C Buchvaldt          | 102,20      | 51 Aarbejder Carl Hansen       | 29,20       |
| 10 Rentier Jens C Ladegaard      | 36,50       | Arbm. Hans Christensen         | 102,20      |
| Rentrice Anna Pedersen           | 14,60       | Medhj. Carl Christensen        | 2,92        |
| 12 Politibetj. Peter Hjort       | 365,00      | 53 Aldersrn. Frederik Freese   | 1,46        |
| Aldersrn. Niels Hjort            | 1,46        | 55 Rentier Jørgen Kristensen   | 36,50       |
| 14 Enkefru Maren Mikkelsen       | 2,92        | 61 Husejer Laurids Johansen    | 29,20       |
| Husejer Marie Brødsgaard         | 7,30        | Syerske Dorteia Petersen       | 2,92        |
| Eksped. Alma Brødsgaard          | 7,30        | Typograf Henry Petersen        | 21,90       |
| 16 Chauffør Johannes Friis       | 292,00      | Sidste Ejend. ulige Side:      |             |
| Malersv. M H Warming             | 124,10      | Smedem. M G Nielsen            | 379,60      |
| Frk. Yelva Warming               | 7,30        | 2 Malersv. Hans T Berendtsen   | 21,90       |
| Arbm. Marius Petersen            | 197,10      | Arbm. Chr. Jürgens             | 29,20       |
| 18 Kasserer H P Østergaard       | 211,70      | 4 Thomas Berendtsen            | 1,46        |
| Husass. Myrtie Østergaard        | 2,92        | Arbm. Ole P Olesen             | 116,80      |
| Husass. Asta Østergaard          | 8,76        | Arbm. Oskar Berendtsen         | 2,92        |
| Aldersrn. Birtha Sørensen        | 1,46        | 6 Arbm. Hans Svendgaard        | 102,20      |
| Rentrice Elisabeth Baagø         | 14,60       | Arbm. Hans K Nielsen           | 21,90       |
| 20 Maskinm. Hårald Juhl          | 605,90      | Jordarb. Søren Thomsen         | 58,40       |
| 22 Fabrikant Jørg. Jørgensen     | 883,30      | Husass. Oline Eriksen          | 14,60       |
|                                  |             | Arbm. Heinrich Nielsen         | 7,30        |

Telefon 441 **TYGE THYGESEN** Losbyg. 65

(tidl. C. L. Schmidts Ejendom). Kul, Koks, Cinders, Briketter, Pinde, Brænde og  
 Tørv leveres overalt til billigste Dagspris.



Telefon  
342

# Kolding Planteskole

Telefon  
342

Træer og Buske til Haveanlæg

| Hus-Nr. |                                | Skattebeløb |
|---------|--------------------------------|-------------|
|         | Kontorass. Frida V Kryger      | 65,70       |
|         | Tarmrenser Kaj Hansen          | 2,92        |
| 10      | Detailist Anna Andersen        | 43,80       |
|         | Aldersrn. Marie Christoffersen | 1,46        |
| 12      | Pensionist Marie Christiansen  | 262,80      |
|         | Adjunkt Karen Christiansen     | 1328,60     |
|         | Værkfører Andr. Hagedorn       | 605,90      |
| 14      | Aldersrn. Niels N Egsgaard     | 1,46        |
|         | Bogholderske Astrid Egsgaard   | 277,40      |
|         | Redaktør Søren M Jensen        | 657,00      |
| 16      | Snedkersv. Carl A Bentsen      | 14,60       |
|         | Typograf Jens P A Larsen       | 350,40      |
| 18      | Arbm. Andr. P Dam              | 131,40      |
|         | Bud Edvard S Dam               | 2,92        |
|         | Husass. Ida Dam                | 10,22       |
|         | Bancarb. Anton Knutson         | 138,70      |
| 20      | Montør Victor Paulsen          | 87,60       |
|         | Smedesv. Peter C Thomsen       | 7,30        |
|         | Bud Christian Thomsen          | 21,90       |
|         | Bud Henry Thomsen              | 5 84        |
|         | Bud Svend Lindorff             | 8,76        |
| 22      | Arbm. Jørgen C Hansen          | 1,46        |
|         | Arb. Anna D Christensen        | 14,60       |
| 24      | Barbersv. Georg Petersen       | 80,30       |
|         | Barbersv. Viggo Roschmann      | 14,60       |
| 26      | Skrædersv. H S Kjærsgaard      | 14,60       |
|         | Slagtersv. Robert Hansen       | 248,20      |
|         | Aldersrn. Lars Fr. Jensen      | 1,46        |
| 28      | Vulkanisør Rasmus Lund         | 131,40      |
|         | Repr. William Fr. Holm         | 2,92        |
| 30      | Cigarfabr. Hans Jensen         | 365,00      |
|         | Maskinsætt. C Sehested Nielsen | 715,40      |

## Solvej.

|    |                             |         |
|----|-----------------------------|---------|
| 1  | Lærer Fr. V Enevoldsen      | 686,20  |
|    | Lærer Anders Gammelgaard    | 518,30  |
| 3  | Fru Agnes Rump              | 1,46    |
|    | Konstruktør Chr. Nyholm     | 438,00  |
| 5  | Portør Aksel Ludvigsen      | 146 00  |
| 7  | Enkefru Ida Rosenstand      | 1,46    |
|    | Assistent Leif Rosentand    | 394,20  |
|    | Gasværksarb. Mads Seiding   | 248,20  |
|    | Medhj. Martinus Petersen    | 29,20   |
| 2  | Kalkulator Aage Bennike     | 803,00  |
|    | Husass. Else Petersen       | 21,90   |
| 4  | Mekaniker Andr. Nielsen     | 335,80  |
|    | Stukkator Ejner Petersen    | 58,40   |
|    | Maskinarb. Ejnar Petersen   | 321,20  |
| 6  | Billedskærer Aage Hansen    | 10,22   |
|    | Slagteriarb. J P Petersen   | 306,60  |
|    | Eksped. Magda Petersen      | 189,80  |
| 8  | Forretningsf. Vilh. Behrens | 1226,40 |
|    | Købmand Sven A Jensen       | 496,40  |
| 10 | Gasværksarb. Johs. Nielsen  | 306,60  |
|    | Maler Ferd. J Rasmussen     | 1,46    |
| 12 | Malersv. J P Sørensen       | 182 50  |
|    | Tekstilarb. Kathinka Holt   | 43,80   |
|    | Fyrbøder Mikael Holt        | 87,60   |
|    | Husass. Viola Holt          | 7,30    |
|    | Husass. Elly Holt           | 7,30    |
|    | Bud Alexander Holt          | 11,68   |
| 14 | Aldersrn. Frederik Dehn     | 1,46    |

| Hus-Nr. |                            | Skattebeløb |
|---------|----------------------------|-------------|
|         | Husass. Jensine Dehn       | 8,76        |
|         | Lagerarb. Søren Jensen     | 73,00       |
|         | Syerske Elisabeth Johansen | 1,46        |
| 16      | Malersv. And. Andersen     | 8,76        |
|         | Maskinsætter Vilh. Olsen   | 386,90      |
|         | Handelselev Elin Olsen     | 2,92        |
| 18      | Portør Karl L Larsen       | 204,40      |
|         | Maskinass. Paul Hauirtz    | 240,90      |

## Ribe Landevej.

|              |                              |        |
|--------------|------------------------------|--------|
| 28b          | Restaur. Hans Petersen       | 438,00 |
|              | Handelsm. Marinus Brødsgaard | 321,20 |
|              | Husass. Else Jensen          | 14,60  |
|              | Husass. Vera Larsen          | 14,60  |
|              | Husbest. Bodil Lund          | 29,20  |
|              | Enkefru Ellen Christensen    | 1,46   |
|              | Husass. Erna Christensen     | 11,68  |
|              | Husass. Asta Christensen     | 7,30   |
| 27a          | Kreaturhdl. Jørgen Schmidt   | 58,40  |
|              | Pensionist Anna Vogesen      | 2,92   |
| 29c          | Væver William Rasmussen      | 131,40 |
|              | Arbm. Kristen Christensen    | 1,46   |
| 29a          | Rentynder N C Nielsen        | 21,90  |
| 30b          | Smedesv. J J Orbansen        | 321,20 |
|              | Syerske Margrethe Orbansen   | 146,00 |
|              | Smedesv. Theodor Orbansen    | 8,76   |
| „Vesterled“: |                              |        |
|              | Mælkehdl. Laue Nissen        | 2,92   |
|              | Brøndgraver Chr. Damberg     | 1,46   |
|              | Husass. Emilie Damberg       | 2,92   |
| 30a          | Vognmand Jens Sørensen       | 14,60  |
|              | Bager Albert Krüger          | 21,90  |
|              | Murer Otto C Krüger          | 21,90  |

## Vejle Landevej.

|                    |                                |        |
|--------------------|--------------------------------|--------|
| 34                 | Gartner Peter Christensen      | 109,50 |
|                    | Arbm. Kristian Elkjær          | 146,00 |
| 32c                | Korelærer Niels Nielsen        | 36,50  |
|                    | Frk. Agnes Nielsen             | 7,30   |
|                    | Smedsv. Sv. Aage Nielsen       | 781,10 |
| 45c                | Arbm. Theodor Vendorf          | 8,76   |
|                    | Ihv. Arbm. Marius Mikkelsen    | 1,46   |
| 35                 | Mælkehdl. Jens C Andersen      | 233,60 |
| 39-40              | Husmoder Kirstine Sørensen     | 14,60  |
|                    | Grdejer H P Sørensen           | 124,10 |
|                    | Medhj. Jørgen Skov             | 21,90  |
| 68b                | Arbm. Johs. Christensen        | 43,80  |
| 68a                | Tømrerm. Rs. Pedersen          | 14,60  |
| 68f                | Mælkehdl. B K Nicolaisen       | 131,40 |
| Kolonihave Nr. 10: |                                |        |
|                    | Fiskehdl. Terkel Nielsen       | 1,46   |
| 65ab               | Lærling Poul Agerup            | 14,60  |
|                    | Arbm. Herman Andersen          | 1,46   |
|                    | Arbm. Jesper Beirholm          | 80,30  |
|                    | Arbm. Vilhelm Beirholm         | 36,50  |
|                    | Blikkenslagersv. J C Bendstrup | 233,60 |
|                    | Blikkenslager J C Bendstrup    | 14,60  |
|                    | Lærling Knud Bendstrup         | 7,30   |
|                    | Medhj. Carl P Follmann         | 14,60  |
|                    | Slagteriarb. Aksel G Holm      | 1,46   |
|                    | Medhj. Arthur Jørgensen        | 94,90  |

# Hatte- og Buntmager Rud. Christiansen

Jernbaneg. 10

Pe'sværk - Hatte - Huer

Telefon 619

Forsikringsaktieselskabet **Danske Lloyd** stiftet 1899. Telefon 1714  
 Filialkontor for Vejle og Ribe Amter Jernbanegade 1 b, Kolding

| Hus-Nr.                          | Skattebeløb | Hus-Nr.                         | Skattebeløb |
|----------------------------------|-------------|---------------------------------|-------------|
| Arb. Hans Jørgensen              | 292,00      | Haveselskabet „Nordhøj“:        |             |
| Arbm. Peter Jørgensen            | 124,10      | Maskinpasser Georg Hansen       | 21,90       |
| Medhj. Svend A Jørgensen         | 21,90       | 48 Murersv. Jørgen O Fink       | 65,70       |
| 45d Arbm. Markus Harbæk          | 1,46        | Bud Ingvor R Fink               | 8,76        |
| Gartner Max Harbæk               | 5,84        | Arbm. Holger Chr. Nielsen       | 233,60      |
| Hans Chr. Harbæk                 | 2,92        | Aldersrn. Anna Rudbeck          | 1,46        |
| Rentynder Anna Jeppesen          | 313,90      | Chauffør Peter Jensen           | 197,10      |
| 44b Arbm. Jens Chr. Lykkehus     | 1,46        | 9 Aldersrn. Niels Petersen      | 1,46        |
| 45e Rentrice Anna Rasmussen      | 1,46        | Arbm. Chr. Petersen             | 94,90       |
| Husass. Margr. Rasmussen         | 2,92        | Enkefru Jensine Petersen        | 21,90       |
| 44c Handelsm. Søren P Knudsen    | 197,10      | „Mariesminde“:                  |             |
| Havelod Nr. 11:                  |             | Lagerarb. Marius Nielsen        | 138,70      |
| Aldersrn. Chr. Lund              | 1,46        | Arbm. Georg J Larsen            | 1,46        |
|                                  |             | Medhj. Johannes Larsen          | 14,60       |
| <b>Nebel-Egtvedvej.</b>          |             | Haveselskabet „Nordvang“:       |             |
| 41 Forpagter Harald Knudsen      | 14,60       | Arbm. Simon P Schmidt           | 153,30      |
| Husass. Henriette Gadeberg       | 11,68       | Husass. Agnes Sørensen          | 2,92        |
|                                  |             | Husass. Signe Johnsen           | 2,92        |
| <b>Nordre Kongevej.</b>          |             | 116y Arbm. S H Johannesen       | 109,50      |
| Grdejer Jørgen A Kjær            | 14,60       | 120 Skrådersv. Jens Nielsen     | 7,30        |
|                                  |             | Husass. Astrid Nielsen          | 2,92        |
| <b>Nørremarksvej.</b>            |             | Kommis Henry Nielsen            | 11,68       |
| 58 Bestyrer Hans P Højer         | 343,10      | 121-123 Gartner Carl J Bredskov | 109,50      |
| Husass. Helga Rasmussen          | 14,60       | 119 Murerm. H N Andreassen      | 2,92        |
| Syerske Erna Jørgensen           | 14,60       | Overmarksgaarden:               |             |
| 42-43 Aldersrn. Conrad Buch      | 1,46        | Økonom Therkild Hansen          | 459,90      |
| Grdejer Niels H Buch             | 21,90       | Arbejdsmedester J F Kjeldsen    | 262,80      |
| Foderm. Carl Buch                | 14,60       | Sygepl. Vilhelmine Lassen       | 21,90       |
| Husass. Juliane Buch             | 2,92        | Husass. Metha Lauersen          | 29,20       |
| 79b Aldersrn. Johan Lage         | 1,46        | Husass. Anine Christensen       | 8,76        |
| Rentier Mathis Christensen       | 1,46        | Haveselskabet „Belvedere“:      |             |
| 95 Avlsbruger Carl A Christensen | 14,60       | Rejsende Niels H Knudsen        | 8,76        |
|                                  |             | Rentier Hans Schelde            | 73,00       |
| <b>Spølrundevej.</b>             |             | Slagtersv. Frederik Aakerlund   | 321,20      |
| 83 Arbm. Jes J Sandager          | 7,30        | Former Felix Tarkouski          | 226,30      |
| Arbm. Aage J Sandager            | 58,40       | Former Edvard Tarkouski         | 7,30        |
| 85 Gartner H P Pedersen          | 124,10      | Murerarb. Aage E Hansen         | 21,90       |
| Elev Anker M Fabrin              | 21,90       | Husass. Thomasine Rudbeck       | 2,92        |
| Arbm. Chr. P Larsen              | 1,46        | Janus P Olsen                   | 1,46        |
| 75b Syerske Mette Thulesen       | 1,46        | Tømrersv. Ejner Poulsen         | 87,60       |
| Ketterske Ingrid Thulesen        | 36,50       | Arbm. Peter N Toft              | 1,46        |
| Husass. Emma Thulesen            | 2,92        | Enkefru Mette Nielsen           | 1,46        |
| Medhj. Karl Chr. Windt           | 14,60       | Arbm. Søren M Petersen          | 36,50       |
| Haveselskabet „Nørrevang“:       |             | Arbm. Peter C Schnoor           | 51,10       |
| Arbm. Oskar Hansen               | 7,30        | Murerlærl. Johannes Knop        | 7,30        |
|                                  |             | Mekaniker Carl Chr. Wolff       | 36,50       |
| <b>Tværvej.</b>                  |             | Møllersv. Ole Nielsen           | 2,92        |
| 96 Avlsbr. Johannes Kjær         | 7,30        | Husbest. Emma Mikkelsen         | 5,84        |
| Arbm. Christian Kjær             | 7,30        | Aldersrn. Jørgen Vilhelmsen     | 1,46        |
| Mejcrist Svend Petersen          | 7,30        | Aldersrn. Doris Schmidt         | 1,46        |
|                                  |             | Fiskehdl. Chr. Jensen           | 1,46        |
| <b>Dyrehavevej.</b>              |             | Murer Andreas Petersen          | 65,70       |
| 110 Mølleer Nikolai H Madsen     | 744,60      | Arbm. Sophus Arpe               | 8,76        |
| Husass. Agnes Madsen             | 94,90       | 61 Arbm. Erik Poulsen           | 2,92        |
| Husass. Amalie Lykkehus          | 7,30        | Enkefru Anc K Clausen           | 1,46        |
| Mølleer Nicolai Madsen           | 584,00      | Aldersrn. Thomas Nissen         | 1,46        |
| 113 Kafferister Otto Christensen | 313,90      | Smedesv. Hans Kasse             | 36,50       |
| Frk. Ellinor Christensen         | 2,92        | Dyrehavevej:                    |             |
|                                  |             | 136 Enkefru Anc C Jensen        | 14,60       |
|                                  |             | Frk. Mette S Jensen             | 7,30        |
|                                  |             | 156 Mælkehdl. Hans T Knudsen    | 36,50       |
|                                  |             | Rentynder Elvine Knudsen        | 1,46        |
|                                  |             | Skræder Henrik Laursen          | 109,50      |

**Peter Knaks Eftgr. (Carl Petersen) Telefon 438**

Sengeudstyr — Hvidevarer — Gulvtæpper

**Kolding Tapet- og Farvehandel**

**Karl Kristensen · Telefon 1660**  
**Helligkorsgade 22 (lige for Slotsgade)**

| Hus-Nr.                           | Skattebeløb | Hus-Nr.                        | Skattebeløb |
|-----------------------------------|-------------|--------------------------------|-------------|
| Medhj. Frands Laursen             | 2,92        | Slagterm. Theodor Kühlmeier    | 124,10      |
| Arbm. Niels Laursen               | 2,92        | Syerske Johanne Erdmann        | 2,92        |
| 154b Bagersv. N II Raarup         | 219,00      | 4 Murersv. Hans P Buhl         | 175,20      |
| Havbrugger J A Jensen             | 14,60       | Sølvsmed Niels P Buhl          | 138,70      |
| 153b Arbm. Chr. Elkjær            | 102,20      | Enkefru Marie K Skøtt          | 1,46        |
| 153d Chauffør Niels V Hansen      | 240,99      | Bogholderske Laura Skøtt       | 73,00       |
| 150 Havbrugger Th. Petersen       | 1,46        | Ketterske Amalie Petersen      | 248,20      |
| Arb. Jens Rasmussen               | 14,60       | Ketterske Bothilde Petersen    | 204,40      |
| „Landlyst“:                       |             | 6 Arbm. Jens M Petersen        | 1,46        |
| Repr. H Chr. Petersen             | 21,90       | Strikkerske Anna Pedersen      | 2,92        |
| Arb. Anna K Nielsen               | 5,84        | Blikkenslagerm. Johs. Bach     | 80,30       |
| Murersv. Erhardt Nielsen          | 29,20       | Skræder Carl M M Jensen        | 65,70       |
| Repr. Jørgen C Vagner             | 87,60       | 8 Arbm. Rasmus Andersen        | 29,20       |
| 147f Havbrugger N K Jensen        | 73,00       | Landpostbud Jens Lassen        | 189,80      |
| Aldersrn. Anna Schmidt            | 1,46        | 10 Losseform. Niels J Olsen    | 58,40       |
| Repr. Holger Thomsen              | 7,30        | Eksped. Johanne Olsen          | 13,14       |
| 145 Gartner Niels J Thrane        | 43,80       | Rentrice Louise Jørgensen      | 21,90       |
| Gartner Carl L Petersen           | 36,50       | Bogholder S M Sørensen         | 540,20      |
| 140c-141b Arkitekt Ernst Petersen | 773,80      | 12 Arbm. Hans H Brems          | 87,60       |
| Husass. Karen Petersen            | 14,60       | Slagterm. Peter Jochumsen      | 284,70      |
| 139c Distriktschef Søren Hempel   | 3591,60     | Slagtersv. Peter Jochumsen     | 138,70      |
| Husass. Mathilde Jensen           | 14,60       | Frk. Elly Jochumsen            | 2,92        |
| Husass. Gudrun Mortensen          | 2,92        | Repr. Anders N Andersen        | 87,60       |
| Fredensvej:                       |             | 14 Rentrice Kathrine Nielsen   | 29,20       |
| Murersv. Erik Eriksen             | 175,20      | Broderihdl. K Søndergaard      | 496,40      |
| 147d Arbm. Jens P Thomsen         | 233,60      | Pianistinde Martha Søndergaard | 87,60       |
| Kommis Svend P Thomsen            | 2,92        | Kioskejer Nis Nørregaard       | 197,10      |
| Lærling Ove E Thomsen             | 2,92        | Eksped. Maja Nørregaard        | 321,20      |
| Haveselskabet „Nordvang“:         |             | Bogbinderm. S Th. Larsen       | 131,40      |
| 148b Murersv. J F Lauesen         | 248,20      | Kontorist Elna Larsen          | 2,92        |
| 148d Enkefru Metha Nielsen        | 21,90       | Frk. Rigmor Larsen             | 2,92        |
| Snedker Aage Nielsen              | 124,10      | Karetm. Arnold Nielsen         | 51,10       |
| „Egir“:                           |             | 16 Chauffør Niels Knudsen      | 248,20      |
| Vatfabr. Carl O Christensen       | 1241,00     | Købmand I H Iversen            | 1124,20     |
| Kunstoffyr. H Diedrichsen         | 131,40      | Medhj. Mary Nygaard            | 11,68       |
| Kolding Skov:                     |             | Arbform. Anders K Jepsen       | 423,40      |
| Skovløber Jørgen Fuglsang         | 189,80      | 18 Lokomotivf. Sophus Jensen   | 503,70      |
|                                   |             | Eksped. Niels S Lind           | 175,20      |
|                                   |             | Chauffør Johs. Lind            | 2,92        |
|                                   |             | Tjener Carl A Winther          | 36,50       |
|                                   |             | Frugthdl. Chr. O Vindberg      | 94,90       |
|                                   |             | Tømrersv. Anders J Lund        | 51,10       |
|                                   |             | Detallist Emma Mohr            | 13,14       |
|                                   |             | 20 Arbm. Johannes Thomsen      | 14,60       |
|                                   |             | Eksped. Hans J Andersen        | 306,60      |
|                                   |             | Ihv. Kontrolass. Hj. Andersen  | 2,92        |
|                                   |             | Eksped. Evald Andersen         | 277,40      |
|                                   |             | Husass. Karla Andersen         | 2,92        |
|                                   |             | Overpaktm. Martin Nielsen      | 423,40      |
|                                   |             | Cigarhdl. Ejner Nielsen        | 73,00       |
|                                   |             | Sygepl. Ingeb. Andersen        | 350,40      |
|                                   |             | Medhj. Stella Deela            | 21,90       |
|                                   |             | 22 Enkefru Agnethe Bang        | 2,92        |
|                                   |             | Chauffør Carl M Scirup         | 94,90       |
|                                   |             | Bogholder J Chr. Larsen        | 219,00      |
|                                   |             | ps. Politibetj. Hans Sørensen  | 211,70      |
|                                   |             | Husbest. Ane M Juhl            | 14,60       |
|                                   |             | 24 Fru Kirstine Petersen       | 1,46        |
|                                   |             | Klinikfrk. Margrete Petersen   | 65,70       |
|                                   |             | Enkefru Else Elken             | 14,60       |
|                                   |             | Kontorass. Anna Elken          | 14,60       |
|                                   |             | Snedkerm. J Kvist Madsen       | 430,70      |
|                                   |             | Kassererske Ella Kvist Madsen  | 102,20      |

**Fredensgade.**

|                               |         |
|-------------------------------|---------|
| 1 Detaillist Jens A Andersen  | 613,20  |
| Lagerarb. Povl P Dahl         | 219,00  |
| Enkefru Kirsten Kjærbøll      | 1,46    |
| 3 Færgemand Peder N Grøn      | 124,10  |
| Overmontør J A Vestergaard    | 306,60  |
| Landpostbud Carl A Skou       | 262,80  |
| 9 Enkefru Emmy Branth         | 131,40  |
| Kommis Knud D Branth          | 138,70  |
| Fru Cecilie Nielsen           | 1,46    |
| Kontorist Svend Normann       | 131,40  |
| 11 Kommunelærer Ole Henriksen | 941,70  |
| Vognm. Anders E Kande         | 14,60   |
| 13 Ejendomshdl. N Bengtson    | 1182,60 |
| Frk. Marie Bengtson           | 13,14   |
| Aldersrn. Amalie Henschell    | 1,46    |
| Aldersrn. Maren Jørgensen     | 1,46    |
| 15 Skomagerv. Karl A Lund     | 240,99  |
| Overportør Jørgen N Lausen    | 270,10  |
| 17 Hotelejer Viktor Nielsen   | 876,00  |
| 2 Kreaturhdl. Henrik Jessen   | 197,10  |
| Malersv. Johs. Jessen         | 175,20  |
| Handelsmhj. Charles Jessen    | 8,76    |

**„Koldinghus“** Margarinen uden Oliesmag

Telefon 1407

# Hatte- og Buntmager Rud. Christiansen

Jernbaneg. 10

Pelsværk - Hatte - Huer

Telefon 619

| Hus-Nr. | Hollændervej.                  | Skattebeløb | Hus-Nr. | Skattebeløb                            |
|---------|--------------------------------|-------------|---------|--|
|         | <b>Hollændervej.</b>           |             | 27      | Olhdl. Andreas Petersen 2949,20        |
| 1       | ps. Politibetj. P Grøn         | 496,40      |         | Kontorist Jens Petersen 80,30          |
|         | Gartner Peder J Terp           | 7,30        |         | Husass. Maren Jørgensen 11,68          |
|         | Aldersrn. Peder N Lund         | 1,46        |         | Chauffør Henry Chr. Rossau 467,20      |
|         | Kontorist Juliane Lund         | 80,30       | 2       | Mælkehdl. Jens A Jensen 51,10          |
|         | Husbest. Maren K Lund          | 1,46        |         | Enkefru Therese Bennetzen 1,46         |
| 3       | fhv. Købm. Laurits O Juhl      | 1,46        |         | Opkræver Th. Bennetzen 65,70           |
|         | Eksped. Hans P Grøndahl        | 138,70      |         | Kassererske Helga Bennetzen 306,60     |
|         | Repr. Johannes Madsen          | 21,90       |         | Husass. Anna Jensen 14,60              |
|         | Fru Anna Petersen              | 1,46        |         | Inspektør Robert Jensen 94,90          |
|         | Gasværksarb. Rudolf Nielsen    | 386,90      |         | Slagteriarb. Thorv. Christensen 350,40 |
|         | Husass. Anna M Jessen          | 11,68       |         | Slagtersv. Holger Christensen 350,40   |
|         | Maskinarb. Carl E Bække        | 292,00      | 4       | Fabrikant Henr. G Jensen 2073,20       |
|         | Elektriker Egon Molin          | 182,50      |         | Lærerinde Gudrun Christensen 2,92      |
| 5       | Murerm. A Mikkelsen            | 240,90      |         | Husass. Pauline Sørensen 14,60         |
|         | Husbest. Kirstine Kylling      | 2,92        |         | Medhj. Marta Nielsen 11,68             |
|         | Malerm. Fr. Christensen        | 36,50       | 6       | Repr. Th. Baun Christensen 613,20      |
|         | Gasværksarb. P H Friemann      | 284,70      | 6       | Bankass. Ejner Madsen 306,60           |
| 7       | Faktor Alfred Jørgensen        | 671,60      |         | Arbm. Bendikt Lange 21,90              |
|         | Cigarhdl. Marius Madsen        | 1007,40     |         | Husass. Maria Lange 2,92               |
|         | Handelsmhj. J H Madsen         | 21,90       |         | Medhj. Christine Lange 10,22           |
|         | Typograf Vald. Fr. Nielsen     | 744,60      |         | Fisker Aage Nissen 146,00              |
|         | Husass. Inger Mortensen        | 8,76        |         | Barberm. Alfred Hansen 211,70          |
| 9       | fhv. Telegrafarb. P G Jensen   | 7,30        |         | Enkefru Jensine Bertelsen 87,60        |
|         | Enkefru Mette K Johansen       | 10,22       |         | Slagter Bertel Bertelsen 5,84          |
|         | Syerske Marie Johansen         | 73,00       |         | Husass. Margr. Antonsen 13,14          |
|         | Strikkerske Magdal. Schönemann | 8,76        |         | Murersv. Mads M Petersen 73,00         |
|         | Enkefru Inger Madsen           | 1,46        | 8       | fhv. Landm. Jens Kr. Poulin 36,50      |
| 11      | Enkefru Alvine Jensen          | 11,68       |         | Detaillist Kristine Paulin 29,20       |
|         | Kontorist Eva Jensen           | 102,20      |         | Repr. Jens P Klinge 408,80             |
|         | Frk. Kathrine Jensen           | 1,46        |         | Barberm. H P Laursen 321,20            |
|         | Husejer Hans Sørensen          | 562,10      |         | Rentynder Marie Adolph 51,10           |
|         | Kontormhj. Alma Sørensen       | 43,80       | 10      | Enkefru Maren Petersen 1,46            |
|         | Uldspinder Jakob Fr. Hansen    | 394,20      |         | Repr. Thomas Nissen 29,20              |
| 13      | Overpakm. Eduard Skou          | 262,80      |         | Købmand Johs. Slange 430,70            |
|         | Købmand Alfred Skou            | 73,00       | 12      | Fabrikarb. J Chr. Jørgensen 284,70     |
|         | Bageribest. Hans H Schmidt     | 262,80      |         | Husbest. Anna Jørgensen 21,90          |
|         | Lagerarb. N C Christensen      | 335,80      |         | Kelner Jens J Jørgensen 270,10         |
|         | Frk. Andrea Christensen        | 1,46        |         | Rentynder Mette M Knudsen 14,60        |
|         | Aldersrn. Ellen Christensen    | 1,46        | 14      | Værkfører Albert Petzke 657,00         |
| 15      | Portør Johs. Lehrmann          | 175,20      |         | Lagerarb. Hans H Gade 189,80           |
|         | Arbm. Michael Mikkelsen        | 204,40      |         |  |
|         | Arbm. Hans P Hansen            | 1,46        |         |  |
|         | Margarineforh. Ingv. Petersen  | 226,30      |         |  |
| 17      | Murerm. Jørginus Skjødt        | 306,60      |         |  |
|         | Enkefru Katrine Jespersen      | 21,90       |         |  |
|         | Telefonist Martha Jespersen    | 204,40      |         |  |
|         | Inkassator Alfred Poulsen      | 321,20      |         |  |
| 19      | fhv. Smedem. Jens Hansen       | 2,92        |         |  |
|         | Tomrersv. Dines A Jensen       | 175,20      |         |  |
|         | Uldspinder Carl Espe           | 328,50      |         |  |
| 21      | Bryggeriarb. H M Baago         | 328,50      |         |  |
|         | Kontorist Agnes Baago          | 14,60       |         |  |
|         | Tricotagearb. Evald Larsen     | 146,00      |         |  |
|         | Enkefru Johanne Hansen         | 1,46        |         |  |
| 23      | Bagersv. Hans N Juhl           | 219,00      |         |  |
|         | Enkefru Marie Mýgind           | 21,90       |         |  |
|         | Eksped. Else Mýgind            | 36,50       |         |  |
|         | Arbm. Georg Hansen             | 138,70      |         |  |
| 25      | Johannes Chr. Schnoor          | 29,26       |         |  |
|         | Lagerarb. Povl Fr. Schnoor     | 94,90       |         |  |
|         | Chauffør Anton Andersen        | 226,30      |         |  |

## Chr. d. 10. Gade.

|                              |        |
|------------------------------|--------|
| „Ludvigslyst“:               |        |
| Syerske Christine Petersen   | 1,46   |
| Barberm. Jørgen Hansen       | 36,50  |
| Syerske Martha Hansen        | 14,60  |
| Kunstmaler Gustav Petersen   | 58,40  |
| Bestyrer Ludv. Hollænder     | 598,60 |
| Husass. Karen E Jørgensen    | 8,76   |
| Tekstilarb. Marthin Sørensen | 58,40  |
| „Chrith“:                    |        |
| Møllebest. Hans Chr. Jensen  | 14,60  |
| Eksped. Else S Jensen        | 10,22  |
| Rentier H L d'Auchamp        | 562,10 |
| „Dohma“:                     |        |
| Enkefru Eline Jensen         | 5,84   |
| Kunstsmedem. J H Hoffritz    | 73,00  |
| Forgylder Karl V Jørgensen   | 21,90  |
| Journalist Jens Nielsen      | 1,46   |
| „Hvide Hus“:                 |        |
| Lagerarb. Christen Daugaard  | 138,70 |



**Telefon 441 TYGE THYGESEN Losbyg. 65**  
 (tidl. C. L. Schmidts Ejendom). **Kul, Koks, Cinders, Briketter, Plinde, Brænde og**  
**Tøv leveres overalt til billigste Dagspris.**

| Hus-Nr.                          | Skattebeløb | Hus-Nr.                           | Skattebeløb |
|----------------------------------|-------------|-----------------------------------|-------------|
| Ihv. Skifsfører Sofus Møller     | 146,00      |                                   |             |
| „Hybel“:                         |             |                                   |             |
| Vognm. Jørgen A Hansen           | 146,00      |                                   |             |
| Pakhusform. J Chr. Nielsen       | 321,20      |                                   |             |
| 34fm Ihv. Melhdl. Andr. C Hansen | 408,80      |                                   |             |
| Bogholderske Helga Hansen        | 1,46        |                                   |             |
| Boghandlermhj. Aage Hansen       | 2,92        |                                   |             |
| 1031a Brændselshdl. H C Vagner   | 73,00       |                                   |             |
| 34ev Arbm. Chr. Christiansen     | 73,00       |                                   |             |
| Spolerske Anna Lauritsen         | 80,30       |                                   |             |
| Lærling Valter Lauritsen         | 21,90       |                                   |             |
| Frk. Lilly L Madsen              | 5,84        |                                   |             |
| <b>Volkertsgade.</b>             |             |                                   |             |
| 1 Slagteriarb. Otto Brinck       | 321,20      |                                   |             |
| Arbm. Rasmus Hansen              | 138,70      |                                   |             |
| 3 Arbm. Peter J Ebbesen          | 153,30      |                                   |             |
| Chauffør Herm. Christensen       | 14,60       |                                   |             |
| 5 Barberm. Harald S Krog         | 131,40      |                                   |             |
| Murersv. Hans Olesen             | 189,80      |                                   |             |
| 7 Chokoladearb. Johs. Mathiesen  | 80,30       |                                   |             |
| Snedkersv. Alfr. Christensen     | 160,60      |                                   |             |
| Former Thorv. Pedersen           | 350,40      |                                   |             |
| Arbm. P Chr. Pedersen            | 306,60      |                                   |             |
| 8 Handelsmd. Laurids Jønsson     | 36,50       |                                   |             |
| Eksped. Asta Jonsson             | 14,60       |                                   |             |
| Chauffør H P Andersen            | 175,20      |                                   |             |
| 10 Opsynsm. Jes J Jessen         | 43,80       |                                   |             |
| Postbud Kristian Mortensen       | 109,50      |                                   |             |
| 12 Typograf Arnold Nielsen       | 496,40      |                                   |             |
| Vognm. Erik A Eriksen            | 240,90      |                                   |             |
| 14 Lagerarb. Otto A Sager        | 73,00       |                                   |             |
| Murersv. Richard Ellgaard        | 153,30      |                                   |             |
| <b>Thorkilds Allé.</b>           |             |                                   |             |
| 7 Bagerv. Lorentz Korngård       | 131,40      |                                   |             |
| Landbruger Chresten Hansen       | 14,60       |                                   |             |
| Skomagerm. Chr. Petersen         | 36,50       |                                   |             |
| Maskinarb. Heinrich Pedersen     | 94,90       |                                   |             |
| 9 Havnearb. P Chr. Hansen        | 153,30      |                                   |             |
| Lagerarb. Chr. Hansen            | 189,80      |                                   |             |
| Chauffør Hans P Hansen           | 21,90       |                                   |             |
| Husass. Anna C Hansen            | 11,68       |                                   |             |
| Arbm. Max H Larsen               | 197,10      |                                   |             |
| 11 Snedkerm. Julius Jørgensen    | 14,60       |                                   |             |
| Chauffør Claus P Brodersen       | 131,40      |                                   |             |
| Slagter Jacob Enemark            | 605,90      |                                   |             |
| 13 Bogbindersv. Andreas Skjøth   | 438,00      |                                   |             |
| Telegrafnæstform. Fr. Pedersen   | 182,50      |                                   |             |
| Elektroing. Niels C Lindberg     | 321,20      |                                   |             |
| 6 Kusk Peter E Jensen            | 36,50       |                                   |             |
| 8 Lagereksped. Peter Hornstrup   | 73,00       |                                   |             |
| Eksped. Holger V Jensen          | 21,90       |                                   |             |
| Husass. Ellen Jensen             | 11,68       |                                   |             |
| 10 Lagermhj. P Chr. Hansen       | 153,30      |                                   |             |
| Spinder Søren Sørensen           | 204,40      |                                   |             |
| 12 Detailhdl. Fr. Eriksen Ahn    | 65,70       |                                   |             |
| Typograf Claudius E Ahn          | 160,60      |                                   |             |
| Repr. Rasmus N Lund              | 365,00      |                                   |             |
|                                  |             | <b>Nybrogade.</b>                 |             |
|                                  |             | 3 Aldersrn. J Chr. Daugard        | 1,46        |
|                                  |             | Vaagekone Theodora Daugard        | 36,50       |
|                                  |             | Arbm. Michael S Dahl              | 175,20      |
|                                  |             | Arbejder Knud H Dahl              | 146,00      |
|                                  |             | Bud Karl P Dahl                   | 2,92        |
|                                  |             | Vognm. Johan S Sloth              | 511,00      |
|                                  |             | Kusk Hans S Sloth                 | 131,40      |
|                                  |             | Kusk Johan S Sloth                | 124,10      |
|                                  |             | Medhj. Frode S Sloth              | 94,90       |
|                                  |             | 3 Husass. Petra Pedersen          | 13,14       |
|                                  |             | Vognmand Jens J Jensen            | 14,60       |
|                                  |             | 31 Vognm. Niels P Pedersen        | 824,90      |
|                                  |             | Formand Iver Christensen          | 306,60      |
|                                  |             | Nybrogades Forlængelse:           |             |
|                                  |             | Syerske Kristine Nielsen          | 1,46        |
|                                  |             | Mekaniker Anker Nielsen           | 2,92        |
|                                  |             | Kontorass. Marie Nielsen          | 29,20       |
|                                  |             | Handelsmhj. Hakon Jensen          | 394,20      |
|                                  |             | Snedkersv. V Kvist Madsen         | 124,40      |
|                                  |             | Trafikass. Peter A Nielsen        | 182,50      |
|                                  |             | Slagtersv. Jørgen Feldtfoss       | 335,80      |
|                                  |             | Medhj. Viggo Feldtfoss            | 14,60       |
|                                  |             | Øhdl. Jens M Jensen               | 146,00      |
|                                  |             | Husass. Hilda Jensen              | 5,84        |
|                                  |             | Lærerinde Thyra Baumgartz         | 759,20      |
|                                  |             | Arb. Karen Christensen            | 2,92        |
|                                  |             | 2 Lærling Aage Christensen        | 14,60       |
|                                  |             | Husass. Anna M Jensen             | 5,84        |
|                                  |             | Barberm. Vilh. C Nielsen          | 7,30        |
|                                  |             | Enkefru Augusta Knudsen           | 29,20       |
|                                  |             | Arbm. Søren Nielsen               | 138,70      |
|                                  |             | Maskinkonstr. Poul C Winkler      | 525,60      |
|                                  |             | Uldhdl. Carl Nielsen              | 29,20       |
|                                  |             | Slagtersv. N Chr. Petersen        | 292,00      |
|                                  |             | Guldsmedem. Th. Christensen       | 11,68       |
|                                  |             | 12 ps. Lærerinde Line Christensen | 467,20      |
|                                  |             | Forretningsf. C Riis Madsen       | 1460,00     |
|                                  |             | Bankelev Svend Riis Madsen        | 29,20       |
|                                  |             | Husass. Cecilie Thomsen           | 14,60       |
|                                  |             | Rentrice Anna Valborg             | 4,38        |
|                                  |             | Trafikass. Vald. Pedersen         | 452,60      |
|                                  |             | 14 Vand- og Gasm. Th. Moltrup     | 240,90      |
|                                  |             | Fyrbøder Ove Moltrup              | 29,20       |
|                                  |             | Smedem. Andreas Knudsen           | 233,60      |
|                                  |             | Repr. Andreas Askjær              | 197,10      |
|                                  |             | 16 Malersv. Otto V Christensen    | 65,70       |
|                                  |             | Stenhuggerm. Niels Jensen         | 897,90      |
|                                  |             | 18 Murersv. J M Gadeberg          | 131,40      |
|                                  |             | Strikkerse Oiga Gadeberg          | 51,10       |
|                                  |             | Arb. Ellen Gadeberg               | 58,40       |
|                                  |             | Mekaniker Ove P Hansen            | 146,00      |
|                                  |             | Aldersrn. Dortha Sandholt         | 1,46        |
|                                  |             | 20 Vognm. Jens H Mikkelsen        | 109,50      |
|                                  |             | Lagerarb. Chresten Mikkelsen      | 73,00       |
|                                  |             | Lagerarb. Jens M Mikkelsen        | 21,90       |
|                                  |             | Vognm. Johan Kr. Mikkelsen        | 65,70       |
|                                  |             | Aldersrn. P A Petersen            | 1,46        |
|                                  |             | 22 Stenhugger Per J Wellin        | 211,70      |
|                                  |             | Trikotagehdl. C P Engel           | 167,90      |
|                                  |             | Husass. Anna K Bonde              | 21,90       |



# MAGASIN SPECIAL

Det førende Hus for Kjoler og Overtøj



Telefon  
342

# Kolding Planteskole

Træer og Buske til Haveanlæg

Telefon  
342

| Hus-Nr.                          | Skattebeløb                      | Hus-Nr.                       | Skattebeløb |
|----------------------------------|----------------------------------|-------------------------------|-------------|
|                                  |                                  | <b>Aagade.</b>                |             |
|                                  | Montør William Spedtsberg 167,90 | 1 Lokomotivf. L P Allesøe     | 430,70      |
| 24 Købm. M L Lauritsen           | 1416,20                          | Ihv. Skibssynsm. H P Hansen   | 43,80       |
| Husass. Maria Jensen             | 14,60                            | Kontordame Dora Hansen        | 80,30       |
| Fru Ingeborg Møller              | 1,46                             | Kontorist Aage Hansen         | 80,30       |
| Trafikass. Kaj Vinkel Hansen     | 262,80                           | 3 Eksped. Knud Jensen         | 146,00      |
| 36 Montør Vilmar Christensen     | 525,60                           | Overportør Martin Nielsen     | 182,50      |
| Bagerm. Lars P Larsen            | 73,00                            | Murersv. Lauritz Hørlyck      | 138,70      |
| Vognm. Johan D Sørensen          | 116,80                           | 5 Bogholder J P Jensen        | 240,90      |
| Frk. Ellen V D Sørensen          | 14,60                            | Eksped. Dagny E Bøjsen        | 29,20       |
| 38 Skorstensfejerm. H Fr. Møller | 613,20                           | Malerm. N Hansen Drejø        | 562,10      |
| Damefrisørinde Alba Møller       | 2,92                             | Lagerarb. Karl J Christensen  | 80,30       |
| Christian V Clausen              | 14,60                            | 7 Postkontorist Ane M Juul    | 204,46      |
| Trafikass. J Chr. Rasmussen      | 248,20                           | Enkefru Kirsten Grejsen       | 1,46        |
| Stationsbud Joh. Hansen          | 262,80                           | Syerske Elly M Grejsen        | 87,60       |
| 40 Overportør Jørgen Jepsen      | 255,50                           | Inkassator Nis P Petersen     | 313,90      |
| Lagerforv. Aage Mikkelsen        | 313,90                           | Frk. Marie J Petersen         | 10,22       |
| Vognm. Jens S Damkjær            | 146,00                           | Maskinarb. Fr. H Marcussen    | 248,20      |
| Niels P Madsen                   | 1,46                             | Arbm. Søren P Borch           | 189,80      |
| 42 Ihv. Murersv. N P Brems       | 13,14                            | Lagerarb. Hans B Borch        | 2,92        |
| Slagterm. Henry Brems            | 2,92                             | Skrædersv. Peter Parsted      | 167,90      |
| Husass. Vally Brems              | 5,84                             | 9 Fru Emilie Lysholm          | 1,46        |
| Slagteriarb. Chr. Nielsen        | 394,20                           | Enkefru Marie Jørgensen       | 1,46        |
| Murersv. Chr. J Krog             | 102,20                           | Maskinmester Edv. Sørensen    | 584,00      |
| 44 Syerske Karoline Viuff        | 43,80                            | Husbest. Cecilie Traberg      | 14,60       |
| Rentrice Anna M Bogh             | 2,92                             | Chauffør Martinus Jepsen      | 248,20      |
| Kontorist Hansine Rudbech        | 262,80                           | Mejerist Peter Nielsen        | 204,40      |
| Detailhdl. Valborg Rudbech       | 36,50                            | Mælkehdl. Bertel Mikkelsen    | 87,60       |
| Syerske Karen Hansen             | 14,60                            | 11 Murersv. Jens Hansen       | 80,30       |
| Trafikass. Helfred Jepsen        | 438,00                           | Husass. Alpha Hansen          | 1,46        |
| 46 Detailhdl. Marie K Falther    | 197,10                           | Husass. Anna Hansen           | 1,46        |
| Kommis Victor Falther            | 109,50                           | Portør Claus Clausen          | 182,50      |
| Overbanem. J Chr. Pedersen       | 627,80                           | 13 Kontorist Emil V Nielsen   | 197,10      |
| Handelsmhj. Karl K Pedersen      | 43,80                            | Chauffør Alfred Meiling       | 80,30       |
| Konstruktør Poul M Fischer       | 547,50                           | Rørlægger Einer Chr. Meiling  | 365,00      |
| 48 Vognm. Herluf Thomsen         | 292,00                           | 15 Kontorist N Chr. Simonsen  | 226,30      |
| 50 Arbm. Otto Munniche           | 21,90                            | Lokomotivf. N Kynde Nielsen   | 452,60      |
| Bladforh. Sv. Aage Nielsen       | 116,80                           | Lærling Anders Kynde Nielsen  | 2,92        |
| 52 Enkefru Valborg Sørensen      | 14,60                            | Maskinfører N P Skjøth        | 284,70      |
| Arbm. Sigurd Petersen            | 87,60                            | Kontorist Dorteia Skjøth      | 109,50      |
| Tjener Harry Hansen              | 445,30                           | 23 Bancarb. Poul Poulsen      | 240,90      |
| Malerm. Carl R Høver             | 73,00                            | Elektriker Poul T Poulsen     | 1,46        |
| Enkefru Else Olesen              | 1,46                             | Enkefru Inger M Borch         | 1,46        |
| 60 Enkefru Ane K Jessen          | 1,46                             | 25 Arbm. Jens Hansen          | 80,30       |
| Frk. Kirstine Jessen             | 1,46                             | Kusk Ejner Hansen             | 11,68       |
| Fuldm. Elof Fr. Petersen         | 730,00                           | Arbm. Gustav Nielsen          | 1,46        |
| Politibetj. Peter Karlev         | 386,90                           | Frk. Marie Thybo              | 1,46        |
| 64 Tjener Niels P Nielsen        | 438,00                           | Aldersrn. Jørgen Nielsen      | 5,84        |
| Forvalter Peder Nielsen          | 605,90                           | 29 Arbm. Hans Chr. Skov       | 343,10      |
| Elektriker Harry Overby          | 153,30                           | Syerske Hansine Skov          | 10,22       |
| 66 Maskintr. Rs: Chr. Hansen     | 430,70                           | 31 Kommunegartn. Th. Jensen   | 94,90       |
| Kontorass. Ellen Hansen          | 94,90                            | Husass. Gudrun Jensen         | 2,92        |
| Boghandlermhj. Willy Hansen      | 65,70                            | Fru Marie D Bech              | 1,46        |
| Enkefru Noline Nørregaard        | 36,50                            | Arbm. Max J Juhl              | 124,10      |
| Strikkerske Helene Nørregaard    | 58,40                            |                               |             |
| 68 Eksped. Chr. K Hansen         | 226,30                           | <b>Teglgaardsvej.</b>         |             |
| Arbm. Jens K Hansen              | 189,80                           | 1 Smedesv. Holger Christensen | 29,20       |
| 70 Tegner Jens Gundersen         | 430,70                           | Smedesv. Harry From           | 73,00       |
| Elektriker Jens H Gundersen      | 116,80                           | Villy Christensen             | 10,22       |
| Fuldm. Hans Chr. Nielsen         | 547,50                           | Husass. Anna Christensen      | 8,76        |
| Kontorass. Sigfred Nielsen       | 109,50                           | 36m Værkfører J P Tøndering   | 43,80       |

**Conrad Andersen**  
assurerer alt!

# Hatte- og Buntmager Rud. Christiansen

Jernbaneg. 10

Pelsværk - Hatte - Huer

Telefon 619

| Hus-Nr.                           | Skattebeløb | Hus-Nr.                          | Skattebeløb |
|-----------------------------------|-------------|----------------------------------|-------------|
|                                   |             | <b>Mariegade.</b>                |             |
| Tømrm. P J Tøndering              | 226,30      | 1 Kontorass. Rudolf J Busch      | 423,40      |
| Arbm. Ove Chr. Nissen             | 36,50       | Tømrm. Oluf Rasmussen            | 1022,00     |
| Murerm. J Chr. Tøndering          | 226,30      | Frk. Anna Rasmussen              | 11,68       |
| 2 Hdsagent Eduard Rasmussen       | 124,10      | 5 Arb. Anna Adsbøll              | 21,90       |
| Kontorass. Else Rasmussen         | 8,76        | Modelsn. Poul Jacobsen           | 284,70      |
| Farvehdl. Karl Kristensen         | 832,20      | Frk. Hilda Jacobsen              | 2,92        |
| 4 Vognmand Hans C Møller          | 73,00       | 7 Aldersrn. Juliane Madsen       | 1,46        |
| 6 Pensionist Andr. Christensen    | 58,40       | Købmand Hans H Soll              | 175,20      |
| Pakkerske Anna Christensen        | 14,60       | 9 Fiskepakker Jens J Jensen      | 167,90      |
| Arbm. Andr. Christensen           | 13,14       | Enkefru Anne M Holm              | 5,84        |
| 8 Arbm. Peter J Rasmussen         | 167,90      | Medhj. Johs. Holm                | 146,00      |
| Husass. Anna Rasmussen            | 1,46        | 11 Aldersrn. Andrea Gudsøe       | 1,46        |
| Husass. Helga Rasmussen           | 1,46        | Enkefru Else M Hansen            | 2,92        |
| 10 fhv. Inspektør N Chr. Pedersen | 7,30        | Bogholderske Else Hansen         | 292,00      |
| 12 Aldersrn. Peter Thomsen        | 1,46        | Cigarhdl. Kristian Hansen        | 204,40      |
| 14 Partikul. Peter Starup         | 1,46        | 13 Arbm. Peter H Weng            | 131,40      |
| Syerske Ingeborg Rohde            | 1,46        | Enkefru Marie Lind               | 1,46        |
| 16 Montør Poul H Jensen           | 138,70      | Arbm. Jens P Nielsen             | 29,20       |
| Enkefru Anna Flindt               | 1,46        | 15 Arbm. Hans S Thomsen          | 182,50      |
| 18 Arbm. Gjerluf Lauridsen        | 175,20      | Savværksarb. Falle H Schultz     | 65,70       |
| Eksped. Maria Poulsen             | 8,76        | Spejlbælagger H O Schultz        | 175,20      |
| Aldersrn. Rasmus Schultz          | 2,92        | 17 Spinder Aksel H Johnsen       | 233,60      |
| Slagter Søren A Poulsen           | 343,10      | Postbud Chr. J Schmidt           | 204,40      |
| 20 Lokomotivfb. H E Larsen        | 116,80      | Kontorist Anna Schmidt           | 14,60       |
| Elev Asta Larsen                  | 10,22       | 2 Mejerist Christen Petersen     | 182,50      |
| Barberm. Otto P Petersen          | 29,20       | Vognm. Marius Chr. Høj           | 949,00      |
| <b>Møllegade.</b>                 |             | Smed Alfred J Hansen             | 270,10      |
| 1 ps. Stationsmester M J Slange   | 94,90       | Barberm. H Chr. Andersen         | 14,60       |
| fhv. Murersv. Nis Schultz         | 21,90       | Barber A Chr. Andersen           | 8,76        |
| 3 fhv. Murersv. Simon Møller      | 2,92        | Skomagerv. Harry Andersen        | 2,92        |
| Syerske Inge Tærshøl              | 80,30       | 4 Fyrbøder Bertel Søndergaard    | 350,40      |
| 5 Arb. Ane Nørgaard               | 43,80       | Arb. Elisabeth Søgaard           | 8,76        |
| Arbm. Marius Hansen               | 116,80      | Arbm. Hans P Andersen            | 116,80      |
| 7 Chauffør Sophus N Kjær          | 153,30      | Fabriksarb. Kathrine Olsen       | 1,46        |
| Laborant Thomas Kjær              | 11,68       | Arbm. Anton Nielsen              | 51,10       |
| Husass. Anna S Kjær               | 11,68       | 6 Ketlerske Anna Jensen          | 36,50       |
| Husass. Inger M Kjær              | 2,92        | Arbm. Johan Rasmussen            | 102,20      |
| 9 Savværksarb. Chr. Schmidt       | 284,70      | Arbm. Niels P Nielsen            | 58,40       |
| 11 Syerske Kathrine Fuglsang      | 21,90       | 8 Fotograf Peter Nissen          | 58,40       |
| Syerske Margrethe Vind            | 5,84        | Frk. Merethe Nissen              | 1,46        |
| Syerske Karoline Bøllingtoft      | 21,90       | Frk. Anna Nissen                 | 1,46        |
| 13 Typograf Peter Andersen        | 313,90      | 10 Fyrbøder Aage Fevre           | 116,80      |
| Typograf Sigfred Andersen         | 116,80      | Havnearb. Arild Johnsen          | 11,68       |
| 15 fhv. Væver H Chr. Petersen     | 1,46        | Havnearb. Rasmus Johansen        | 1,46        |
| Frk. Kathrine Petersen            | 8,76        | 12 Arb. Adamine Sørensen         | 36,50       |
| Aldersrn. Nikolai Koertz          | 1,46        | 12 Syerske Kathrine Christiansen | 11,68       |
| 2 Frk. Ingeborg Dam               | 13,14       | Maskinm. Asger Christiansen      | 175,20      |
| Bud Jakob Høeg Dam                | 2,92        | Former Jens Chr. Christiansen    | 73,00       |
| Husass. Nissine Dam               | 2,92        | Billedhuggersv. P A Hornbæk      | 262,80      |
| Bagersv. Hans Chr. Høegh          | 11,68       | 14 Enkefru Margr. Nielsen        | 1,46        |
| Bager Kristian D Høegh            | 2,92        | Tekstilarb. Aug. Skjelmose       | 175,20      |
| Modist Marga Dam                  | 1,46        | Aldersrn. Kristiane Glerup       | 1,46        |
| Frugthdl. Johs. Nielsen           | 14,60       | Murersv. Laur. P Ravn            | 14,60       |
| Frk. Kristine Nielsen             | 13,14       | Maskinarb. Henry Ravn            | 175,20      |
| 4 Arbm. Thomas Andersen           | 29,20       | 16 Typograf J E Pippenbring      | 671,60      |
| Eksped. Dagny Andersen            | 1,46        | Blikkenslv. Ch. Pippenbring      | 240,90      |
| 6 Skomagerm. Carl Ph. Bie         | 2,92        | Blikkensl. Ejner Pippenbring     | 102,20      |
| Pakkerske Ellinor Bie             | 51,10       | Cigarm. Chr. Lauritsen           | 408,80      |
| 8 Telefonmontør L P Larsen        | 219,00      | 18 Fabriksarb. Frederikke Friis  | 58,40       |
|                                   |             | Strikkerske Kristine Friis       | 116,80      |
|                                   |             | Savværksarb. Rasmus Kühl         | 80,30       |

Telefon 441 **TYGE THYGESEN** Losbyg. 65  
 (tidl. C. L. Schmidts Ejendom). Kul, Koks, Cinders, Briketter, Pinde, Brænde og  
 Tørv leveres overalt til billigste Dagspris.

# MAGASIN SPECIAL

Det førende Hus for Kjoler og Overtøj

| Hus-Nr.                      | Skattebeløb | Hus-Nr.                           | Skattebeløb |
|------------------------------|-------------|-----------------------------------|-------------|
| Husass. Henriette Kühl       | 11,68       | 9b Arbm. Magnus Mathiesen         | 58,40       |
| Snedkersv. Richardt Kühl     | 233,60      | Møllebyggerm. Hans Allesøe        | 11,68       |
| Snedkersv. Hans Kühl         | 65,70       | Maskinist Johs. Allesøe           | 2,92        |
| 20 Aldersrn. N H Rasmussen   | 5,84        | Syerske Anna Allesøe              | 2,92        |
| Opsynsm. Laur. Ottosen       | 29,20       | 11 Arbm. Marinus Chr. Juhl        | 80,30       |
| 22 Snedkersv. Knud Rasmussen | 248,20      | Arbm. Rasmus Clausen              | 146,00      |
| Aldersrn. Karen Nielsen      | 1,46        | Chauffør Erik Clausen             | 21,90       |
| Pakkerske Kirsten Nielsen    | 80,30       | Smedesv. Valdemar Clausen         | 87,60       |
| 24 Arbm. Hans Johansen       | 219,00      | Aldersrn. Laura Kudsk             | 1,46        |
| Kommis Carl C Johansen       | 10,22       | Snedkersv. Johs. Christensen      | 226,30      |
| Medhj. Hans Therkelsen       | 102,20      | 13 Bagersv. Niels S Ravn          | 14,60       |
| 26 Arbm. Axel Thieme         | 36,50       | Cigarhdl. Chr. Hasberg            | 4,38        |
| Bancarv. Peter H Gram        | 219,00      | Handelsmhj. Jørgen Frandsen       | 11,68       |
| 28 Chauffør Elias Pedersen   | 131,40      | Skræderm. M C Frandsen            | 51,10       |
| Bud Søren Pedersen           | 8,76        | Bud Anton Frandsen                | 21,90       |
| Enkefru Anna Schmidt         | 1,46        | Arbm. Mads Chr. Madsen            | 11,68       |
| Ketlerske Anna C Schmidt     | 36,50       | 13a Arb. Robert Hansen            | 116,80      |
|                              |             | Husass. Laura Andersen            | 11,68       |
|                              |             | 13b Arbm. Hans Christiansen       | 51,10       |
|                              |             | Malerm. H P Hansen                | 138,70      |
|                              |             | Musiker Johs. Eriksen Ahn         | 14,60       |
|                              |             | 13c Arbm. Peter S Bramsen         | 29,20       |
|                              |             | Arb. Sigrid Bramsen               | 2,92        |
|                              |             | Skrædersv. Harry Jepsen           | 11,68       |
|                              |             | Inspektør Mads L Roed             | 452,60      |
|                              |             | Telefonist Kitty W Roed           | 102,20      |
|                              |             | 15 Aldersrn. Thomas Due           | 1,46        |
|                              |             | Kontorist Laurids Hansen          | 233,60      |
|                              |             | 17 Arbm. Peter J Kuntz            | 5,84        |
|                              |             | Husholderske Julie Møller         | 2,92        |
|                              |             | 19 Fabrikant Peter J Damberg      | 73,00       |
|                              |             | 21 pens. Vejform. Troels Andersen | 102,20      |
|                              |             | Husbest. Margr. Nørup             | 8,76        |
|                              |             | 23 Arbm. Andreas Juhl             | 94,90       |
|                              |             | 25 Enkefru Margrethe Høegh        | 1,46        |
|                              |             | Malersv. Chr. V Andersen          | 226,30      |
|                              |             | 27 Enkefru Anne Gregersen         | 1,46        |
|                              |             | Arbm. Frands E Sørensen           | 29,20       |
|                              |             | Enkefru Anne Henriksen            | 1,46        |
|                              |             | 29 Købmand Carl M Dahl            | 153,30      |
|                              |             | Rentrice Anna M Dahl              | 43,80       |
|                              |             | 31 Enkefru Kirstine Frydendall    | 5,84        |
|                              |             | Typograf Einar Kristiansen        | 277,40      |
|                              |             | 33 Ølkusk Herman Rasmussen        | 240,90      |
|                              |             | Modist Vikka Rasmussen            | 8,76        |
|                              |             | Rentier Jens Henriksen            | 36,50       |
|                              |             | 35 Smed Johan J Schmidt           | 1,46        |
|                              |             | Murersv. Peter N Skovsen          | 73,00       |
|                              |             | Murerm. Niels H Skovsen           | 7,30        |
|                              |             | Kommis Niels H Skovsen            | 73,00       |
|                              |             | 37 Hjemmesyerske Anna Rasmussen   | 21,90       |
|                              |             | Jordarbm. Johs. Fütterer          | 153,30      |
|                              |             | Aldersrn. Emilie Nielsen          | 1,46        |
|                              |             | Tegner Emma Nielsen               | 1,46        |
|                              |             | Overportør A J Svendsen           | 248,20      |
|                              |             | 41 Tømrerm. J Bondesen            | 1365,10     |
|                              |             | Tømrerm. Jes Bondesen             | 36,50       |
|                              |             | 43 Tekstilarb. Jens Christiansen  | 197,10      |
|                              |             | Skræderm. Jacob Wolthers          | 744,60      |
|                              |             | Husass. Helga Wolthers            | 10,22       |
|                              |             | 45 Rejsebud Johan H Aarø          | 109,50      |
|                              |             | Husbest. Sørine Rasmussen         | 11,68       |
|                              |             | Spolerske Else Pedersen           | 58,40       |

## Agtrupvej.

|                                |        |
|--------------------------------|--------|
| 1 Skrædersv. Karinus Felsted   | 87,60  |
| Elektriker Holger Willumsen    | 423,40 |
| Syerske Anne Søllingvraa       | 14,60  |
| Syerske Johanne Bændixen       | 2,92   |
| Pottemagersv. Fr. Burkall      | 14,60  |
| Niels Chr. Burkall             | 14,60  |
| Frk. Christine Andersen        | 36,50  |
| Maskinarb. Knud W Larsen       | 423,40 |
| Forst. inde Cecilie Andresen   | 511,00 |
| Bogbinderske Gerda Petersen    | 73,00  |
| Uldspinder N E Jørgensen       | 240,90 |
| Frk. Poula Jørgensen           | 8,76   |
| Tekstilarb. Marinus Schmidt    | 430,70 |
| Væver Chr. Rasmussen           | 43,80  |
| Rammefabr. N Hermansen         | 438,00 |
| 1a Arbm. Marius Hansen         | 14,60  |
| Bydreng Aksel Thune            | 7,30   |
| Aldersrn. Anna K Thune         | 1,46   |
| Tekstilarb. Sofie Hansen       | 1,46   |
| Aldersrn. Hans J Hansen        | 1,46   |
| Arbm. Anton Kristensen         | 7,30   |
| 3 Aldersrn. Jens P Petersen    | 1,46   |
| Snedkersv. Hans Mathiesen      | 211,70 |
| Ihv. Handelsm. Anton Nielsen   | 1,46   |
| 5a Havnearb. N P Clemmensen    | 131,40 |
| Snedkersv. Niels Mathiesen     | 73,00  |
| 5b Lagerforv. Franz Schmidt    | 131,40 |
| Blomsterh. Johanne Christensen | 29,20  |
| Lagerarb. Frederik Albjerg     | 65,70  |
| 7 Pantefogedass. N P Nielsen   | 394,20 |
| Lagerarb. Hans J Platz         | 233,60 |
| Eksped. Magdalene Hansen       | 2,92   |
| 9 Syerske Jensine Jensen       | 65,70  |
| Husass. Anna C Jensen          | 14,60  |
| Depotarb. H P Hornbech         | 21,90  |
| 9a Vognm. Th. Jasper           | 124,10 |
| Tømrersv. Svend Jensen         | 58,40  |
| Syerske Kristine Jensen        | 1,46   |
| Bud Jens P Jensen              | 10,22  |
| 9 Repr. Hans Christensen       | 14,60  |
| Husass. Karla Kristensen       | 8,76   |
| Husass. Inger Christensen      | 8,76   |
| Støberiarb. Robert Handlos     | 80,30  |

**Conrad Andersen**  
assurerer alt!

# Brug Enten ORAL Barbersæbe A/S Kaalunds Sæbefabriker Eller Barbercreme Kolding

| Hus-Nr. | Skattebeløb                     | Hus-Nr. | Skattebeløb                   |
|---------|---------------------------------|---------|-------------------------------|
|         | Tekstilarb. Marinus Christensen |         | Husass. Frida Skøtt           |
| 47      | Cigarm. Niels P Koertz          |         | Bud Niels E Skøtt             |
|         | Typograf Jacob Christensen      |         | Bagerm. Viktor Funder         |
| 49      | Graver Hagbart Lykkebo          |         | Husass. Ragnhild Funder       |
|         | Husass. Vita Lykkebo            |         | Husass. Else E Jädicke        |
|         | Erling O Lykkebo                | 50      | Ihv. Arbm. Karl K Buhl        |
|         | Gartnererev Ole Lykkebo         |         | Ihv. Detaillist A C Knudsen   |
| 51      | cand. pharm. A Ravnholt         |         | Kontorist Thorkild Ravn       |
| 28d     | Kommunegartn. N H Dahl          |         | Ihv. Grdejer N M Knudsen      |
|         | Typograf Holger Dahl            |         | Ketlerske Hansine Knudsen     |
|         | „Vangelyst“:                    |         | Kontorist Detlef J Knudsen    |
|         | Landmand Søren Boesen           |         | Vævermester M Rasmussen       |
| 2       | Maltgører J Møller Nielsen      | 58      | Arbm. Jes P Schmidt           |
| 4       | Dropskoger Thorv. Nielsen       |         | Pakhusarb. Chr. Schmidt       |
|         | Malerm. J P Jørgensen           |         | Kontorelev Elly Schmidt       |
|         | Tømrerm. Kr. Bjørnskov          |         | Købmand G Ø Nielsen           |
| 6       | Aldersrn. Morten Sartov         |         | Husass. Helga Kylling         |
|         | Ihv. Murerm. Math. Juhl         | 60      | Eksped. Rasmus Thuesen        |
|         | Kafferister Carl H Olesen       |         | Serv.jomfru Margr. Hansen     |
| 8       | Sygepl. Jensine Buch            | 62      | Telefonmontør Chr. Jensen     |
|         | Malerm. Søren Lyngsøe           |         | Snedkersv. Søren Schmidt      |
|         | Arbm. Peter P Schmidt           | 64      | Repr. G Chr. Holm             |
|         | Husass. Anna Krestensen         |         | Eksped. Harriet Holm          |
| 10      | Blikkenslagersv. Alfr. Hansen   |         | Købmand L V Lorentzen         |
|         | Forretningsf. Gert Jensen       | 68      | Kriminalbetj. Wilh. Hansen    |
|         | Incassator Jørgen H Møller      | 70      | Mekaniker Eigil Rasmussen     |
| 12      | Assistent Jens Th. Fuglsang     |         | Typograf Aage Andersen        |
|         | Tømrersv. Holger Westengaard    | 72      | Inspektør J H Bjerregaard     |
|         | Maskinarb. Arthur Spedtsberg    |         | Toldass. Carl Christensen     |
| 14      | Murersv. Harald Nielsen         | 76      | Fuldmægtig Jens Andreasen     |
|         | Forretningsf. Sv. Aa. Poulsen   |         | Overportør Jens P Sørensen    |
|         | Smed Boye Meng                  | 28a     | Arbm. Heinrich Arpe           |
|         | Tømrersv. Johannes Friis        |         | Snedkersv. Ejnar Knudsen      |
|         | Arbm. Anton Lindhardt           |         | Snedkersv. Vilfred Knudsen    |
|         | Eksped. Irma Lindhardt          | 22ac    | Repr. Carl Chr. Olesen        |
|         | Repr. Hans V Hansen             |         | Overportør Martin Petersen    |
| 18      | Margarinefabr. A Hagsted        | 22aq    | Postpakm. Niels A Hansen      |
|         | Rentier Hans Hagsted            |         | Mælkehdl. Arnold Jensen       |
|         | Chauffør Ejner Jørgensen        | 22as    | Boghdl. Søren H Arp           |
| 20      | Strikkem. Chr. Mikkelsen        |         | Bogbinder Hans V Arp          |
|         | Medhj. Marie Mikkelsen          |         | Enkefru Hedeveg Arp           |
|         | Kontorist Ejner Mikkelsen       |         | Huset ved Brændkjærgaard:     |
|         | Eksped. Karla Olsen             |         | Foderm. Karl A Jøhansen       |
| 42      | Arbm. Johan A Hansen            |         | Brændkjærgaard:               |
|         | Arbm. Viggo Brodersen           |         | Grdejer Ingvar Hansen         |
|         | Detaillist Viktor Schmidt       |         | Husass. Anna K Jensen         |
|         | Tømrer Frode Schmidt            |         | Landmand Jens Fevre           |
|         | Kommis Erik Schmidt             |         | Chauffør Hans Fevre           |
|         | Husass. Clara Thomsen           |         |                               |
| 44      | Aldersrn. Mette Bertelsen       |         | <b>Brændkjær Udsigt</b>       |
|         | Snedkersv. Johan Mogensen       |         | Arbm. Chr. J Bruun            |
|         | Repr. Johannes Iversen          |         | Arbm. Jens NPetersen          |
|         | Snedkersv. Carl Bendixen        |         | Arbm. Jens Kr. Østerkjærhus   |
|         | Kontormhj. Helga Bendixen       |         | Husass. Kathrine Østerkjærhus |
|         | Tømrersv. Carl C Andersen       |         | Ihv. Arbm. Jens L Olsen       |
|         | Arbm. Søren E Frost             |         | Skomager Kristoffer Madsen    |
| 46      | Arbm. Nilaus Hansen             |         | Husass. Valborg Andersen      |
|         | Tømrer Th. Købmand              |         | Arbm. Anker Poulsen           |
|         | Skrædersv. Anker A Skeem        |         | Arbm. Peter R Bekker          |
| 46a     | Skrædersv. Chr. Jensen          |         | Lagerarb. S P Christiansen    |
| 46b     | Slagterm. Johan M Hansen        |         | Bud Willy Christiansen        |
| 48      | Arbm. Jens Andersen             |         | Fabriksarb. Emil Aagesen      |
|         | Drejerm. Niels H Skøtt          |         |                               |

Telefon  
342

**Kolding Planteskole**  
Træer og Buske til Haveanlæg

Telefon  
342

Forsikringsaktieselskabet **Danske Lloyd** stiftet 1899. Telefon 1714  
 Filialkontor for Vejle og Ribe Amter Jernbanegade 1 b, Kolding

| Hus-Nr.                       | Skattebeløb | Hus-Nr.                           | Skattebeløb |
|-------------------------------|-------------|-----------------------------------|-------------|
| Arbm. Johan V Hansen          | 8,76        | Gasværksarb. Thomas Pedersen      | 343,10      |
| Væver Chr. Rasmussen          | 1,46        | Paalæggerske Gerda Pedersen       | 65,70       |
| Væver Aksel Rasmussen         | 51,10       | Mekaniker Werner Pedersen         | 2,92        |
| Husmand Ole M Poulsen         | 2,92        | 16 Skræderm. Chr. Søgaard         | 5,84        |
|                               |             | Husass. Elisabeth Søgaard         | 1,46        |
|                               |             | Syerske Anna Jensen               | 21,90       |
|                               |             | Broderihdl. Lauritz Thomasen      | 14,60       |
| <b>Brændkjerhøj</b>           |             |                                   |             |
| Franskvasker Viola Hansen     | 1,46        |                                   |             |
| Arbm. Jesper Hojrup           | 1,46        |                                   |             |
| Væver Jens Madsen             | 91,90       |                                   |             |
| Typograf Orla Madsen          | 219,00      |                                   |             |
| Arbm. Peter E Jørgensen       | 14,60       |                                   |             |
| Arbm. Jens M Jensen           | 2,92        |                                   |             |
| <b>Ny Kirkegaards Allé.</b>   |             |                                   |             |
| Hdlsgartner P Th. Petersen    | 554,80      |                                   |             |
| fhv. Avlsbr. P A Petersen     | 2,92        |                                   |             |
| Husass. Mette Lauridsen       | 11,68       |                                   |             |
| Gartner Johs. Jensen          | 8,76        |                                   |             |
| Medhj. Henning Olesen         | 73,00       |                                   |             |
| Elev Magnus Suhr              | 8,76        |                                   |             |
| <b>Nyvej.</b>                 |             |                                   |             |
| 1 Aldersn. Hans Schmidt       | 1,46        |                                   |             |
| Spolderske Anna Eriksen       | 131,40      |                                   |             |
| 3 Syerske Mariane Larsen      | 102,20      |                                   |             |
| Typograf Otto J Larsen        | 540,20      |                                   |             |
| Husass. Edith Larsen          | 10,22       |                                   |             |
| Snedkersv. Henry Larsen       | 51,10       |                                   |             |
| 5 Bagersv. Georg Salversen    | 2,92        |                                   |             |
| Andreas Brodersen             | 29,20       |                                   |             |
| Strikkerske Marie Jaedicke    | 146,00      |                                   |             |
| Strikkerske Frida Jaedicke    | 43,80       |                                   |             |
| 7 Syerske Magdalene Juhl      | 5,84        |                                   |             |
| Aldersrn. Nielsine Hansen     | 1,46        |                                   |             |
| fhv. Landpost Otto Th. Lyse   | 1,46        |                                   |             |
| Sygeplejerske Anc Th. Lyse    | 65,70       |                                   |             |
| 9 Pakkerske Anna Madsen       | 29,20       |                                   |             |
| Frk. Karla Madsen             | 1,46        |                                   |             |
| Pakkerske Hansa Madsen        | 21,90       |                                   |             |
| Arbm. Alfred Petersen         | 58,40       |                                   |             |
| 11 Malerm. J N Østergaard     | 226,30      |                                   |             |
| 13 Bogbindersv. Henrik Meyer  | 496,40      |                                   |             |
| Maskinarb. Vald. Hansen       | 306,60      |                                   |             |
| 2 Lagerarb. Andr. Christensen | 131,40      |                                   |             |
| 4 Arb. Martin Chr. Berdiin    | 29,20       |                                   |             |
| Aldersrn. Niels Knudsen       | 1,46        |                                   |             |
| Husbest. Marie Schrøder       | 51,10       |                                   |             |
| 6 Arbm. And. Rasmussen        | 204,40      |                                   |             |
| Syerske Elisabeth Rasmussen   | 43,80       |                                   |             |
| Malersv. Axel Rasmussen       | 65,70       |                                   |             |
| Tømrersv. Peter Rasmussen     | 11,68       |                                   |             |
| 8 Tekstilarb. Albert Roos     | 43,80       |                                   |             |
| 10 Lagerarb. Søren Sørensen   | 80,30       |                                   |             |
| Inkassator J P Petersen       | 124,10      |                                   |             |
| 12 Arbm. Valdemar Hansen      | 262,80      |                                   |             |
| Arbm. Peter Kr. Klitgaard     | 240,90      |                                   |             |
| Husass. Else Andersen         | 2,92        |                                   |             |
| 14 Enkefru Mette Petersen     | 1,46        |                                   |             |
| Lagerarb. Marius Petersen     | 131,40      |                                   |             |
| Tekstilarb. Marinus Petersen  | 8,76        |                                   |             |
|                               |             | 5 Skibsf. P Gramstrup-Christensen | 124,10      |
|                               |             | Købmand Anton Thomsen             | 102,20      |
|                               |             | 7 Arbm. Jørgen Lyngsø             | 138,70      |
|                               |             | Modlsn. Arthur Sørensen           | 408,80      |
|                               |             | Havnearb. Anthonie Sørensen       | 65,70       |
|                               |             | Fisker Aage Sørensen              | 2,92        |
|                               |             | Frk. Yrsa Sørensen                | 1,46        |
|                               |             | Landpost Søren Nielsen            | 175,20      |
|                               |             | 9 Lagerform. Andr. Andersen       | 321,20      |
|                               |             | Rentrice Kirstine Jensen          | 11,68       |
|                               |             | Hans S Skou                       | 5,84        |
|                               |             | Arbm. Axel V Jacobsen             | 36,50       |
|                               |             | 19 Vulkanisor A Schiøtz-Pedersen  | 29,20       |
|                               |             | Havnearb. Peter Fuglsang          | 102,20      |
|                               |             | 21 Bankbud H Chr. Christensen     | 211,70      |
|                               |             | Cigarm. Thorvald Tamm             | 131,40      |
|                               |             | 25 Maskinist A Chr. Rasmussen     | 292,00      |
|                               |             | Snedkerm. Kr. Jespersen           | 94,90       |
|                               |             | 29 Maskinarb. N Chr. Borglund     | 29,20       |
|                               |             | Havnearb. Hans A Højby            | 21,90       |
|                               |             | 8 Togbetj. Ivar P Damm            | 204,40      |
|                               |             | 12 Lokomotivf. Ernst Guldd        | 365,00      |
|                               |             | Enkefru Elise Doktor              | 1,46        |
|                               |             | 14 Arbm. Jens P C Christensen     | 124,10      |
|                               |             | Bud Egon Christensen              | 1,46        |
|                               |             | Svend I Christensen               | 2,92        |
|                               |             | Arbm. Henry Christensen           | 43,80       |
|                               |             | 18 Kriminalbetj. Vald. Kallan     | 240,90      |
|                               |             | Mælkehdl. Henrik Nielsen          | 182,50      |
|                               |             | 22 Maskinm. Jørgen Nielsen        | 321,20      |
|                               |             | Aldersrn. Peter L Straarup        | 1,46        |
|                               |             | 28 Arbm. Hans P Damm              | 4,38        |
|                               |             | Aldersrn. Kirsten Olsen           | 1,46        |
|                               |             | 30 Smedesv. B Schjøtz-Pedersen    | 124,10      |
|                               |             | 32 Havnearb. Edvard Møller        | 87,60       |
|                               |             | Telefonist Dagmar Møller          | 65,70       |
| <b>Domhusgade.</b>            |             |                                   |             |
|                               |             | Set. Hedvigs Klinik:              |             |
|                               |             | Forstinde Anna Schøtz             | 4,38        |
|                               |             | Sygepl. Martha Przibylla          | 4,38        |
|                               |             | Ordenssøster Melchiora Kabus      | 4,38        |
|                               |             | Sygepl. Gertrud Dombek            | 4,38        |
|                               |             | Ordenssøster Martha E Franik      | 4,38        |
|                               |             | Sygepl. Hedwig Wadas              | 4,38        |
|                               |             | Sygepl. Hedwig Wrobel             | 4,38        |
|                               |             | Ordenssøster Susanne Jorech       | 4,38        |
|                               |             | Sygepl. Franziska Garzolka        | 4,38        |
|                               |             | Sygepl. Maria Roggenbuck          | 4,38        |
|                               |             | Sygepl. Hedwig Bensch             | 4,38        |
|                               |             | Sygepl. Pauline Rothkugel         | 4,38        |
|                               |             | Sygepl. Martha Mosler             | 4,38        |

„Koldinghus“ Margarinen uden Oliesmag  
 Telefon 1407

# „Koldinghus“ Margarinen uden Oliesmag

Telefon 1407

| Hus-Nr.                        | Skattebeløb | Hus-Nr.                       | Skattebeløb |
|--------------------------------|-------------|-------------------------------|-------------|
| Katolsk Præst A V Cornelissen  | 14,60       | Havnearb. Jens P Hensen       | 73,00       |
| Fyrbøder Julius Gerke          | 21,90       | „Bitten“:                     |             |
| Husass. Katrina Wojtal         | 11,68       | Overportør A P Andersen       | 277,40      |
| Husass. Josefa Wilk            | 14,60       | „Højbo“:                      |             |
| Husass. Marie Rosaik           | 14,60       | Overpostpakk. Peter Fr. Bruhn | 248,20      |
| Husass. Agnes Gondek           | 11,68       | „Brunebæk“:                   |             |
| Domhuset:                      |             | Arb. Laura D Fricke           | 36,50       |
| Portner Jens M Nielsen         | 496,40      | Smed Carl Mortensen           | 11,68       |
| Husass. Metha Salling          | 2,92        | Væver Axel Madsen             | 313,90      |
| Maskinm. L Chr. Larsen         | 394,20      | Kusk Holger P Lind            | 94,90       |
| Frk. Jenny Larsen              | 5,84        | 14a Arbm. Hans S Fuglsang     | 124,10      |
| Frk. Evelyn Larsen             | 2,92        | „Bakken“:                     |             |
| Arrestbetj. Aage Bruun         | 94,90       | Arbm. Laur. V Lauersen        | 365,00      |
| Arrestbetj. Magnus Roest       | 131,40      | Husass. Selma Lauersen        | 2,92        |
| Arrestforvarer Fr. Rasmussen   | 343,10      | Formand Hans Chr. Jensen      | 197,10      |
| Medhj. Harry Rasmussen         | 8,76        | Aldersrn. Anders Hansen       | 1,46        |
| Husass. Astrid Hansen          | 29,20       | Møllersv. H P Hansen          | 58,40       |
| „Havehuset“:                   |             | „Brunebæk“:                   |             |
| Tomrer Max E Poulsen           | 2,92        | Tomrersv. Hans S Fuglsang     | 131,40      |
| Snedkersv. Chr. Jensen         | 160,60      | Havnearb. J J Strandby        | 87,60       |
| Haveelskabet „Fremtiden“:      |             | Arbm. Knud H Knudsen          | 11,68       |
| Slakteriarb. Erhard Møller     | 262,80      | Tekstilarb. Niels Jensen      | 80,30       |
| Snedkersv. Jens Chr. Pedersen  | 2,92        | „Højlykke“:                   |             |
| Pensionist Niels Poder         | 11,68       | Arbm. Hans M Nielsen          | 29,20       |
| Kassererke Karen Poder         | 51,10       | Arbm. John Johnsen            | 87,60       |
| Husass. Helga Poder            | 1,46        |                               |             |
| 17b Havneform. Rasmus Andersen | 335,80      |                               |             |
| Cigarm. Sigfred Andersen       | 1,46        |                               |             |
| „Fremtiden“:                   |             |                               |             |
| Gasværksarb. Einer Gustavson   | 182,50      |                               |             |
| „Fjordglimt“:                  |             |                               |             |
| Tomrersv. Jens Sørensen        | 65,70       |                               |             |
| Snedkersv. J Jespersen         | 233,60      |                               |             |
| Arbm. N P Petersen             | 8,76        |                               |             |
| Arbm. Johan Fr. Petersen       | 1,46        |                               |             |
| Skomagerm. Mads Kjær           | 102,20      |                               |             |
| Kontorist Viola Kjær           | 204,40      |                               |             |
| „Fjordvang“:                   |             |                               |             |
| Lagerarb. H Chr. Hansen        | 189,80      |                               |             |
| Kolerahuset:                   |             |                               |             |
| Desinfektrice Anna Hnasen      | 11,68       |                               |             |
| Frk. Karen J Hansen            | 5,84        |                               |             |
| Arbm. Louis Hansen             | 2,92        |                               |             |
| 15ak Repr. F Meyer Nøhr        | 365,00      |                               |             |
| Gartnerlev Carl Meyer Nøhr     | 10,22       |                               |             |
| „Fjordglimt“:                  |             |                               |             |
| Portør Peter S Nielsen         | 226,30      |                               |             |
| Aldersrn. Karen M Borch        | 1,46        |                               |             |
| Arbm. Jeppe Mathiesen          | 109,50      |                               |             |
| Mekaniker Ejnar Mathiesen      | 2,92        |                               |             |
| 16l Enkefru Margrethe Ravn     | 1,46        |                               |             |
| „Fjordvang“:                   |             |                               |             |
| Tekstilarb. Mary Andersen      | 43,80       |                               |             |
| Tekstilarb. Alma Ribe          | 138,70      |                               |             |
| Enkefru Laurine Ribe           | 1,46        |                               |             |
| Chauffør Henry Ribe            | 2,92        |                               |             |
| Fisker William Ribe            | 29,20       |                               |             |
| Fiskehdl. Morten Henriksen     | 153,30      |                               |             |
| Fisker Folmer Henriksen        | 36,50       |                               |             |
| Fisker Herlöv Henriksen        | 43,80       |                               |             |
| 18c Gartner Astrid Langballe   | 14,60       |                               |             |
| Husass. Elisabeth Langballe    | 8,76        |                               |             |
| Havnearb. Valdemar Nissen      | 73,00       |                               |             |

## Stien t. Hjelms Mølle

|                            |        |
|----------------------------|--------|
| 2 Skomagere Kr. Pedersen   | 36,50  |
| Arbm. Jens Fr. Hansen      | 36,50  |
| Arbm. N Chr. Nielsen       | 14,60  |
| 4 Enkefru Else M Buhl      | 1,46   |
| Husbest. Inga Petersen     | 1,46   |
| 6 Enkefru Anna M Hansen    | 1,46   |
| Arbm. J Chr. Hansen        | 8,76   |
| Enkefru Maren Brødsgaard   | 1,46   |
| Spølskerke Mary Brødsgaard | 58,40  |
| 8 Mølleejer Chr. Andersen  | 182,50 |
| Tjener Marthinus Andersen  | 21,90  |
| Bagersv. Aage Andersen     | 14,60  |

## Iver Sørensensgade.

|                                 |        |
|---------------------------------|--------|
| 1 Enkefru Marie Olsen           | 1,46   |
| Syrske Christine Olsen          | 219,00 |
| Arbm. Chr. Johansen             | 160,60 |
| Aldersrn. Margr. Bergstedt      | 1,46   |
| 3 Lagerarb. Hans P Schmidt      | 182,50 |
| Skomagerv. Jens M Skeem         | 11,68  |
| 5 Gasværksarb. Johan Tungelund  | 284,70 |
| Syrske Marie Tungelund          | 2,92   |
| 7 Murersv. Peder Christensen    | 175,20 |
| Kontormhj. Søren Christensen    | 36,50  |
| Enkefru Maren Starup            | 1,46   |
| 9 Aldersrn. Hans P Hansen       | 1,46   |
| Arbm. Carl R Christensen        | 58,40  |
| 11 Murersv. Hans Vestergaard    | 248,20 |
| Enkefru Jensine Vestergaard     | 1,46   |
| Kontorass. Ulla Vestergaard     | 7,30   |
| Fyrbøder Johs. Hansen           | 328,50 |
| Vognm. Ludvig Bonde             | 226,30 |
| 13 Blikkenslagerm. Soph. Cordtz | 292,00 |
| Arbm. Anton Andersen            | 197,10 |

Telefon 441 **TYGE THYGESEN** Losby. 65

(tidl. C. L. Schmidts Ejendom). Kul, Koks, Cinders, Briketter, Pinde, Brænde og Tørv leveres overalt til billigste Dagspris.

Telefon  
342

# Kolding Planteskole

Træer og Buske til Haveanlæg

Telefon  
342

| Hus-Nr. | Skattebeløb                    | Hus-Nr. | Skattebeløb                 |
|---------|--------------------------------|---------|-----------------------------|
|         | Laborant Agner Gregersen       |         | Elev Christian Blom         |
|         | Enkefru Maren Larsen           | 7       | Rentier H L Leneth          |
|         | Væverm. P C Rosenkrands        |         | Husass. Karen Mortensen     |
|         | Karetmagersv. Hjalmar Schnohr  | 9       | Bestyrer Martin Frederiksen |
| 15      | Dropskoger Hans J Hansen       |         | Arbm. Jens J Nielsen        |
|         | Snedkerm. S N Snitkjær         |         | Modist Agathe Nielsen       |
|         | Syerske Kirstine Snitkjær      |         | Lærling Theodor Nielsen     |
|         | Snedkersv. Niels Snitkjær      | 11      | Elevatorlører Chr. Bramsen  |
| 2       | Malersv. Peter Sørensen        |         | Maskinarb. Kaj Frandsen     |
| 4       | Arbm. Niels B Schmidt          |         | Syerske Elisabeth Olesen    |
|         | Husbest. Karen Petersen        |         | Smørrebr.jfr. Louise Lützen |
| 6       | Slagteriarb. Gust. Engelbrecht |         | Rentrice Mette Juhl         |
|         | Murerm. Thorv. Nielsen         | 13      | Købm. Conrad Andersen       |
|         | Spolerske Sorine Vonsyld       | 15      | Enkefru Elvira Bissenbakker |
| 8       | Inkassator Mart. Andersen      |         | Aldersrn. Lars Hosbæk       |
|         | Arbm. Anders Andersen          |         | Murerarb. Johan Thomsen     |
|         | Presserske Ellen Andersen      |         | Købmand Peter Petersen      |
|         | Fru Christine Kragh            |         | Husass. Helga Norup         |
| 10      | Havnearb. Alfred Busk          |         | Aldersrn. Thora Jespersen   |
|         | Aldersrn. Anders Skovholm      | 18      | Cigarhdl. Evald Schlegel    |
| 14      | Arbm. Martin Vestergaard       |         | Blikkenslagerm. A N Barsøe  |
| 12      | Tekstilarb. Peter Petersen     |         | Kontorist Christine Barsøe  |
| 16      | Snedkersv. A Chr. Andersen     | 25      | Prokurist Harald Jensen     |
|         | Husass. Mary Andersen          |         | Husass. Marie Hansen        |
|         | Syerske Marie Hansen           |         | Købmand Holger Kelstrup     |
| 18      | Modehdl. Jenny Friis           |         | Husass. Helene Ravn         |
|         | Kontorist Elisabeth Møller     |         | Husass. Anna K Madsen       |
| 20      | Trafikass. Martin Stougaard    |         | Prokurist Ejler Præsto      |
|         | Husejer Anders Andersen        |         | Portner Carl A Lind         |
| 22      | Maltarb. Tyge Nielsen          |         | Restaur. Carl P Møller      |
|         | Repr. Christian Hansen         |         | Husass. Karen Gadegaard     |
| 26      | Aldersrn. Jens Petersen        |         | Bestyrer Axel J Nielsen     |
|         | Arbm. Karl A Petersen          |         | Kommis Henri Nielsen        |
|         | Mejerist Johs. Nordentoft      |         | Solvsmed Ejnar Olsen        |
|         | I. Sørensenegade Forlængelse.  |         | Læge Kai Ortmann            |
|         | Farvermester Per Svensson      |         | Kokkepige Karen Nielsen     |
|         | Vognmand Th. Lorentzen         |         | Husass. Sigrid Klochmann    |
|         |                                |         | Købmand H Petersen          |
|         |                                |         | Repr. Jørgen Chr. Petersen  |
|         |                                |         | Lærerinde Ester Petersen    |
|         |                                |         | Kontorist Inga Petersen     |
|         |                                |         | Manufakturist Hans Petersen |
|         |                                | 27      | Enkefru Kristine Harboe     |
|         |                                |         | Vognmand Dines Harboe       |
|         |                                |         | Enkefru Marie Nielsen       |
|         |                                |         | Grønthdl. Math. Christensen |
|         |                                |         | Enkefru Kathrine Rudolph    |
|         |                                | 29      | Malerm. Oscar E Schmidt     |
|         |                                |         | Frk. Sylvia Schmidt         |
|         |                                |         | Malersv. Chr. A Johansen    |
|         |                                | 31      | Rentier Anthon Holm         |
|         |                                |         | Kommis Carl M Holm          |
|         |                                |         | Kommis Oskar Holm           |
|         |                                |         | Malerm. Ditlev Holm         |
|         |                                | 33      | Bagerm. Jørg. Jørgensen     |
|         |                                |         | Eksped. Helga Jørgensen     |
|         |                                |         | Eksped. Kamma Jørgensen     |
|         |                                |         | Lærling Jens M Jørgensen    |
|         |                                |         | Optiker Kaj Lauritsen       |
|         |                                |         | Kelner Chr. Jørgensen       |
|         |                                |         | Hotelkarl Harald Frandsen   |
|         |                                |         | Snedkersv. Eli Petersen     |
|         |                                |         | Serveringsfrk. Eva Petersen |

## Krathusgade

|      |                        |        |
|------|------------------------|--------|
| 34fp | Hjælpearb. Poul M Toft | 270,10 |
|      | Kontorlær. Jens P Toft | 14,60  |
|      | Syerske Kathrine Lund  | 1,46   |

## Haderslevgade.

|   |                               |         |
|---|-------------------------------|---------|
| 1 | Bogholderske Anna Aagaard     | 51,10   |
|   | Tømmerm. L N Adsbøll          | 124,10  |
|   | Dommerfuldm. K Ewald          | 1912,60 |
|   | Mekaniker Hans M Høegh        | 14,60   |
|   | Husass. Oline Jensen          | 14,60   |
|   | Isenkr. Holger Mogensen       | 14,60   |
|   | Strikkørske Kristine Ravn     | 73,00   |
|   | Husass. Kathrine Skøtt        | 21,90   |
|   | Politibetj. Andr. Sørensen    | 372,30  |
|   | Generalagent S J Ødegaard     | 897,90  |
| 3 | Kreaturhdl. Aage Brøste       | 14,60   |
|   | Mekaniker Heinr. Jørgensen    | 306,60  |
|   | Arbm. Niels Mortensen         | 36,50   |
|   | Aldersrn. Bertel Mikaelen     | 1,46    |
| 5 | Mejeribest. Viktor Kjærsgaard | 2715,60 |
|   | Husass. Karen Damm            | 11,68   |
|   | Mejerist Ejner Dalsgaard      | 306,60  |

**Conrad Andersen**  
assurerer alt!



# Audiola

110 eller 220  
Volt Js.

220 Volt  
Vs.



Lysnetmodtagere faas ved Byens Elektro-Installatører

|    |                                 |         |                              |         |
|----|---------------------------------|---------|------------------------------|---------|
| 35 | Frisør Carl Terp                | 14,60   | Repr. Axel Agerberg          | 94,90   |
|    | Manufakturhdl. A Torntoft       | 730,00  | Chauffør Hans Paaskesen      | 36,50   |
|    | Husass. Julie Sørensen          | 14,60   | 55 Lagerforv. A Chr. Hansen  | 540,20  |
|    | Rentrice Agnes Christensen      | 51,10   | Husass. Gudrun Hansen        | 1,46    |
| 37 | Købmand Gustav Buch             | 73,00   | 57 Arb. Søren Chr. Poulsen   | 8,76    |
|    | Husass. Cecilie Thomsen         | 8,76    | 59 Enkefru Kirstine Kock     | 1,46    |
|    | Tricotagehdl. N C Christensen   | 197,10  | Enkefru Anna K Juhl          | 14,60   |
|    | Maskinarb. Carlo Christensen    | 189,80  | 61 Skråderm. N P Nielsen     | 2,92    |
|    | Forretningsbest. Jens Tang      | 876,00  | Husass. Elly Nielsen         | 1,46    |
|    | Maalerafl. Carl Th. Hansen      | 299,30  | Maskinarb. Chr. Christiansen | 124,10  |
|    | Forretningsbest. Alma Antonisen | 87,60   | Partikul. Th. Chr. Møller    | 94,90   |
| 39 | Barberm. J P Nielsen            | 58,40   | Pakkerske Olivia Lind        | 43,80   |
|    | Barbersv. Ernst Schmidt         | 7,30    | 63 Lærerm. P Bjerre-Madsen   | 816,80  |
|    | Købmand Peter H Jacobsen        | 1124,20 | Murerm. Poul Poulsen         | 474,50  |
|    | Enkefru Madsine Bundgaard       | 73,00   | 63a Enkefru Effi Karmark     | 21,90   |
|    | Husbest. Johanne Lund           | 11,68   | Frk. Ragnhild Karmark        | 1,46    |
|    | Handelsbetj. Alfred Persson     | 160,60  | 65 Havnearb. P H Loftgaard   | 146,00  |
| 43 | Cyklerep. Carl Jespersen        | 14,60   | Medhj. Kristen Loftgaard     | 1,46    |
|    | Kusk P Chr. Jensen              | 7,30    | Aldersrn. Niels Mikkelsen    | 5,84    |
|    | Snedkersv. Bernh. Jensen        | 248,20  | Vognmand Hans Mikkelsen      | 8,76    |
|    | Arbm. Magnus Christensen        | 8,76    | Arb. Poula Mikkelsen         | 21,90   |
|    | Arbm. Axel Petersen             | 80,30   | Medhj. Viggo Mikkelsen       | 8,76    |
|    | Søfyrb. Thorvald Nielsen        | 58,40   | Aldersrn. Hans P Jørgensen   | 1,46    |
|    | Arbm. Chr. Mikkelsen            | 65,70   | 67 Husejer Gudmund Knudsen   | 416,10  |
| 45 | Viktualiehdl. Maren Hansen      | 7,30    | Husbest. Flora Knudsen       | 21,90   |
| 47 | Inspektør H M Henningsen        | 80,30   | Enkefru Mette H Jensen       | 1,46    |
|    | Husbest. Marie Lassen           | 7,30    | Kontorist Inger H Jensen     | 36,50   |
|    | Frk. Ella Lassen                | 29,20   | 69 Murerm. Viggo Højrup      | 65,70   |
|    | flv. Lærerinde Betzy Lassen     | 219,00  | 2 Mælkehdl. Oskar Schmidt    | 197,10  |
|    | Fru Martha J Jensen             | 1,46    | Kontorist N P Andersen       | 131,40  |
| 49 | Rentier Peder M Kande           | 5,84    | Chauffør Richard Hansen      | 36,50   |
|    | Bud Svend Jensen                | 131,40  | 4 Mekaniker Alfr. Damgaard   | 109,50  |
|    | Arbejder Lars Christiansen      | 1,46    | Cyklerep. Vilh. Damgaard     | 1,46    |
|    | Gartner Hans Jørgensen          | 1,46    | Arb. Dorthea Thomsen         | 14,60   |
|    | Enkefru Vilhelmine Breining     | 1,46    | 6 Overtjener Jens P Jepsen   | 284,70  |
|    | Murerarb. Peter Poulsen         | 29,20   | Sadelmagerm. W Diederichsen  | 540,20  |
| 51 | Møllebygger Jens N Jensen       | 124,10  | Frk. Erna Diederichsen       | 21,90   |
|    | Modist Sørine Jensen            | 43,80   | 8 Murer Vald. Damgaard       | 94,90   |
|    | Enkefru Johanne Schmidt         | 36,50   | Snedkerm. Carl Gaardhøje     | 481,80  |
|    | Frk. Anna Schmidt               | 8,76    | Husass. Sigrd Andersen       | 14,60   |
| 53 | Husejerske Ane Nielsen          | 1,46    | 10 Købmand Otto Nissen       | 1905,30 |

## MAGASIN SPECIAL

Det førende Hus for Kjøler og Overtøj

# Gravmonumenter

Hurtig Levering

i stort Udvalg

Billige Priser

## H. Niensens Efterfølger

H. SØRENSEN, Søndergade 22, Telefon 972

N. JENSEN, Nybrogade – Telefon 1371

## Kolding Stenhuggeri og Gravstensforretning

| Hus-Nr.                          | Skattebeløb | Hus-Nr.                       | Skattebeløb |
|----------------------------------|-------------|-------------------------------|-------------|
| Frk. Ida Nissen                  | 17,52       | Husass. Gudrun Høgh           | 2,92        |
| Kontorelev Ellen Nissen          | 21,90       | Eksped. Caroline Hansen       | 233,60      |
| Frk. Ulla Nissen                 | 17,52       | 24 Direktør Kr. J Thomsen     | 1766,60     |
| Gaardskarl Chr. Handskemager     | 58,40       | fhv. Musiklinde Emma Petersen | 29,20       |
| Jordarb. Johannes Lund           | 211,70      | Frk. Marie J Petersen         | 73,00       |
| 12-16 Vaskeriejer Alex Lorentzen | 817,60      | 28 Skræderm. Chr. P Schmidt   | 146,00      |
| Strygerske Maren Legarth         | 29,20       | Installatør P Stridsland      | 627,80      |
| Massør Axel V Storm              | 386,90      | Arbm. Therkild Knudsen        | 211,70      |
| Vaskeriejer H C Lorentzen        | 992,80      | Blikkensl. Hans G Knudsen     | 43,80       |
| Husass. Thyra Rasmussen          | 11,68       | Frk. Mette Nielsen            | 2,92        |
| 18 Strygerske Viktoria Jørgensen | 36,50       | 28a Repr. Axel Andersen       | 350,40      |
| Kapelmestre Joseph Klose         | 226,30      | Isenkr. Jens Erik Jensen      | 438,00      |
| Barbersv. Hans Jæger             | 13,14       | Bagerm. Chr. Møller           | 1357,80     |
| Dekoratrice Lea Lyth             | 292,00      | Husass. Johanne Dahl-Hardt    | 17,52       |
| 20 Snedkersv. N S Dybkjær        | 175,20      | Bagerikarl Henry Andreasen    | 43,80       |
| Husass. Esther Dybkjær           | 14,60       | Syerske Ellen Knudsen         | 43,80       |
| Bogholderske Martha Dybkjær      | 4,38        | Bogholder Peter Grøn          | 730,00      |
| Snedkerm. Chr. Dybkjær           | 306,60      | Toldelev Richard Grøn         | 43,80       |
| Snedker Kristian Aarup           | 21,90       | 30 Cigarfabr. Emil Jensen     | 386,90      |
| Jordemoder Ellen Larsen          | 11,68       | Bygningskonstr. S Chr. Buhl   | 700,80      |
| Husass. Jette Eriksen            | 14,60       | Postkontr. Frede Nielsen      | 613,20      |
| Sygepl. Ninna Risdahl            | 1,46        | Bogholder Søren Petersen      | 408,80      |
| Chauffør Karl Jacobsen           | 8,76        | Husass. Nathalia Schaleck     | 7,30        |
| Enkefru Elisabeth Jensen         | 1,46        | 32 Forstander Johs. Aagaard   | 2051,30     |
| 22a Malersv. Emanuel Andersen    | 138,70      | Husass. Else Aagaard          | 2,92        |
| Enkefru Kristine Jepsen          | 14,60       | Husass. Solvig Nissen         | 21,90       |
| Kommis Christian Jepsen          | 14,60       | Snedkersv. Thomas Nielsen     | 226,30      |
| Kommis Oscar Jepsen              | 5,81        | 36 Provst J M Roesen          | 1365,10     |
| ps. Rangerim. Fr. Chr. Terp      | 73,00       | Husass. Elna Andersen         | 21,90       |
| Frk. Olga Terp                   | 1,46        | 38 Kirkebetj. Arnold Benborg  | 226,30      |
| Malerm. Fr. Andersen             | 438,00      | Kordegn Johs. Aage            | 321,20      |
| Lærling Lars H Andersen          | 10,22       | 40 Fabrikant Thorv. Petersen  | 1671,70     |
| 22b Rentrice Anna D Ite          | 10,22       | 42 Assurandør Jørgen Ravn     | 2029,40     |
| Rentrice Ida M Ite               | 43,80       | Assistent Gunnar Ravn         | 109,50      |
| Slagterm. H P Høgh               | 73,00       | Husass. Margr. Laursen        | 13,14       |

## Hesteslagter Arendt Schmidt

Søndergade 18

Telefon 696

har altid 1. Kls Varer

Telefon 153

**Al Mælk og Fløde fra**

Telefon 153

# KOLDING ANDELSMEJERI

er slamrenset  
og afsætter ikke Bundfald

**Stort Udvalg af Ost****Fineste Smør**

| Hus-Nr.                         | Skattebeløb | Hus-Nr.                        | Skattebeløb |
|---------------------------------|-------------|--------------------------------|-------------|
| 44 Enkefru Agnes Thrane         | 29,20       | Købmand A I Andresen           | 10,22       |
| Repr. Mrius Skøtt               | 124,10      | Husass. Marie Lauritsen        | 7,30        |
| 46 Jerngrosserer J P Jensen     | 6453,20     | 11 Driftsleder Martin N Foged  | 343,10      |
| Husass. Anna Jensen             | 26,28       | Telefonist Anna Tobiasen       | 240,90      |
| Husass. Helga Appel             | 26,28       | Isenkr. Ditlev Jochumsen       | 408,80      |
| 48 Malerm. Viggo Thaysen        | 49,50       | 13 Lærerinde Anna K Jensen     | 795,70      |
| Repr. Laur. Rasmussen           | 93,50       | Kontorass. Maja Jensen         | 525,60      |
| Kontorelev Dagny Hansen         | 27,50       | 17 Kelner Niels L Hejbøl       | 525,60      |
| 50 Rentrice Ingeb. Petersen     | 82,50       | 17 Arbm. Kristen Andersen      | 87,60       |
| Partik. M Chr. Simonsen         | 143,00      | Chauffør Kaj Andersen          | 292,00      |
| Husbest. Christine Schmidt      | 8,80        | Kontorist Niels P Andesen      | 58,40       |
| 52 Enkefru Inger Skjøde Knudsen | 1039,50     | Kelner Laur. Kuntz             | 211,70      |
| Lærerinde Else Skjøde Knudsen   | 250,00      | 19 Tjener Sigfred Stricker     | 204,40      |
| Konstruktor P Skjøde Knudsen    | 370,00      | Typograf H O Christiansen      | 408,80      |
| Bankass. Aksel Skjøde Knudsen   | 198,00      | 21 Repr. Frederik Schönfeldt   | 452,60      |
| Husass. Gerda Nørskov           | 8,80        | Tandtekn. Gudrun Schönfeldt    | 29,20       |
| Købmand Rasmus Schmidt          | 1606,00     | 23 Enkefru Kirsten Jensen      | 21,90       |
| Kassererske Thyra Schmidt       | 27,50       | Modist Dagmar Jensen           | 124,10      |
| Frk. Elna Schmidt               | 7,70        | Detailhdl. Augusta Hørlyck     | 14,60       |
| 54 Enkefru Anna Rosendahl       | 308,00      | 24 Lagereksped. S P Andersen   | 284,70      |
| Rentier Nis H Hjort             | 55,00       | Murersv. Niels L Lind          | 153,30      |
| Husbest. Petra J Hjort          | 8,80        | 27 Enkefru Dorteia Sørensen    | 1,46        |
| 56 Kulhdl. Lauritz Larsen       | 275,00      | Tekstilarb. Louise Sørensen    | 146,00      |
| Husass. Kathrine Ejnfeldt       | 16,50       | Eksped. Jenny Sørensen         | 116,80      |
| Repr. Janus Hostrup             | 16,50       | Lagerarb. Charles Sørensen     | 102,20      |
|                                 |             | 29 Arbm. Chr. Lorensen         | 2,92        |
|                                 |             | Kusk Diedrich Chr. Duus        | 102,20      |
|                                 |             | 31 Slagteriarb. H P Petersen   | 343,10      |
|                                 |             | Slagteriarb. Laur. Petersen    | 525,60      |
|                                 |             | Landbruger Jens Petersen       | 10,22       |
|                                 |             | Malerm. Ole Chr. Rosenby       | 153,30      |
|                                 |             | Eksped. Oda Rosenby            | 58,40       |
|                                 |             | Snedkersv. Knud Baisner        | 94,90       |
|                                 |             | 2 Lagerarb. N P Andersen       | 365,00      |
|                                 |             | Aldersrn. Anna K Sindberg      | 1,46        |
|                                 |             | Detaillist Julie Sindberg      | 43,80       |
|                                 |             | 4 Repr. Chr. Jensen            | 73,00       |
|                                 |             | Chauffør P V Pedersen          | 21,90       |
|                                 |             | Mekaniker Claus Nielsen        | 306,60      |
|                                 |             | 6 Stationsbud Frederik Nimb    | 270,10      |
|                                 |             | Eksped. Iver M Jessen          | 153,30      |
|                                 |             | Frugthdl. H J Brodersen        | 167,90      |
|                                 |             | Elektriker N A Johnsen         | 219,00      |
|                                 |             | Mejerist Johs. Jensen          | 233,60      |
|                                 |             | Lagerarb. Christoff. Jespersen | 160,60      |
|                                 |             | Lagerarb. Cronje Jespersen     | 262,80      |
|                                 |             | 8 Overpakm. Evald Lauridsen    | 394,20      |
|                                 |             | Bogholder Anglars Nielsen      | 262,80      |

**Anna Collinsvej.**

|                                 |        |
|---------------------------------|--------|
| 1 Tricotagehdl. H Chr. Frandsen | 138,70 |
| Enkefru Christine Frandsen      | 1,46   |
| Malerm. Niels Nielsen           | 94,90  |
| 3 Aldersrn. Peter From          | 1,46   |
| Købmand A Th. From              | 146,00 |
| Kommis Sv. Aage From            | 2,92   |
| Husass. Ingeborg From           | 8,76   |
| Kontorist Sophus Müller         | 5,84   |
| 5 Arbm. Niels Steensen          | 36,50  |
| Syerske Else Steensen           | 2,92   |
| Partikul. Sivert A Viuff        | 36,50  |
| Enkefru Johanne Lind            | 1,46   |
| Frk. Elvira Lind                | 8,76   |
| 7 Stationsbud M J Madsen        | 240,90 |
| Eksped. Sorine Madsen           | 204,40 |
| Landpostbud Alfred Madsen       | 124,10 |
| Landpostbud And. Th. Nielsen    | 167,90 |
| Murersv. Micael Mikkelsen       | 51,10  |
| 9 Tømrersv. Jørgen Lauritsen    | 167,90 |
| Enkefru Kathrine Jørgensen      | 1,46   |

Forsikringsaktieselskabet **Danske Lloyd** stiftet 1899. Telefon 1714

Filialkontor for Vejle og Ribe Amter Jernbanegade 1 b, Kolding

**DANSK ANDELS LIVSFORSIKRINGSSKAB KOLDINGHUS**

Jernbanegade 41

Telefon 300

| Hus-Nr. | Skattebeløb                  | Hus-Nr. | Skattebeløb                   |
|---------|------------------------------|---------|-------------------------------|
|         | Tilskærer Anders Bohn        |         | Lagerarb. Anton Hansen        |
| 10      | Brændemester And. Larsen     |         | Aldersrn. Johanne Andersen    |
|         | Kontorist Poula Larsen       | 2       | Husejerske Marie Andersen     |
|         | Maskinpasser Aug. Mathiesen  |         | Jordarb. August Knudsen       |
|         | Lagerarb. J Chr. Jensen      | 4       | Snedkerm. Kr. Bondegaard      |
|         | Stemplerske Anna Jensen      |         | Telefonist Esther Bondegaard  |
|         | Husass. Theodora Jensen      | 6       | Arbm. Jens M Juhl             |
|         | Harry A Ericksen             |         | Bud Holger Juhl               |
| 12      | Overportør Søren A Jensen    |         | Tricotagehdl. Carl C Simonsen |
|         | Manufakt. N Elgaard Nielsen  |         | Frk. Kirstine Liin            |
|         | Barberm. Paul Laursen        |         | Frk. Maren Henriksen          |
| 14      | Enkefru Anne M Hansen        |         | Stenhugger Oluf Forsberg      |
|         | Strygerske Maren Christensen | 6a      | Inspektionsbetj. E Rasmussen  |
|         | Eksped. Kathrine Christensen |         | Enkefru Hedvig Damm           |
|         | Medhj. Karl Bergendorf       |         | Syerske Maren Hansen          |
|         | Tilskærer Peter Pedersen     |         | Syerske Andrea Hansen         |
| 16      | Vognmand Hans P Hansen       |         | Mekaniker Søren Sørensen      |
|         | Chauffør Ejnar V Hansen      |         | Vogm. Einar Lindhardtzen      |
|         | Bogbindersv. Viggo Sørensen  |         |                               |
|         | Syerske Vikka Sørensen       |         |                               |
|         | Elektriker Rudolf Sørensen   |         |                               |
| 18      | Detaillist Otilia Wiinholt   |         |                               |
|         | Medhj. Lilli Jeppesen        | 3       | Enkefru Andrea Aagaard        |
|         | Agent Hans H Hørlyck         |         | Cigarm. Chr. N Adsbøll        |
| 20      | Enkefru Ane M Juhl           |         | Vikar Helga Adsbøll           |
|         | Tilskærer Carl Chr. Jensen   | 5       | Partikul. Anders Thorsen      |
|         | Kammerass. Niels F Jensen    |         | Syerske Anna Thorsen          |
|         | Medhj. Johan A Jensen        |         | Repr. Hans Lund               |
| 22      | Skrædersv. Carl L Schmidt    | 7       | Købmand A P Rebsdorff         |
|         | Husass. Sofie Jørgensen      |         | Husass. Klara Kock            |
|         | Slagteriarb. Karl Th. Kjær   | 9       | Enkefru Cecilie Schmidt       |
| 24      | Repr. Lorenzo Bech           |         | Telefonist Marie Schmidt      |
|         | Filialbest. Kristian Thomsen |         | Eksped. Helga Schmidt         |
|         | Kunsthdl. Johs. B Jensen     |         | Savskærer Hans Jensen         |
| 26      | Sadelm. Hans H Fabrin        |         | Vognmand Niels Jensen         |
|         | Frk. Bodil Fabrin            | 11      | Detaillist Th. Simonsen       |
|         | Malerm. Peter S Nielsen      |         | Syerske Mette Petersen        |
| 28      | Spinder Kristian Dahl        |         | Handelsbetj Orla Jansen       |
|         | Aldersn. Hans P Hansen       | 13      | Repr. Aage M Nielsen          |
| 30      | Enkefru Mikkeline Petersen   |         | Politibetj. Volmer Nielsen    |
|         | Vejr Peder Sørensen          | 15      | Bankass. Ernst Repholtz       |
| 32      | Arbm. Peter Petersen         |         | Dropsmester Chr. Iversen      |
|         | Kontordame Laura Petersen    |         | Kontorist Kristian Iversen    |
|         | Kommis Hans O Petersen       |         | Handelsmhj. Henry Iversen     |
|         | Kontorist Karl R Petersen    | 17      | Aldersrn. H Chr. Rosenvinge   |
|         | Kontorist Chr. P Petersen    |         | Inkassator Søren Juhl         |
| 34      | Aldersrn. Morten Pedersen    | 19      | Journalist H P Jensen         |
|         | Gartner Ole Pagh             |         | Salgschef Carl V Bentsen      |
|         |                              | 21      | ps. Lærerneke Anna Sørensen   |
|         |                              |         | Medhj. Carl Lorentzen         |
|         |                              | 27      | Inspektionsbetj. E Hagedorn   |
|         |                              |         | Bankass. Folmer Hagedorn      |
|         |                              | 31      | Husmoder Mette Eskelund       |
|         |                              |         | Faktor J A Hymøller           |
|         |                              | 33      | Protokollfabr. Aug Lindemann  |
|         |                              |         | Eksped. Magdalene Hansen      |
|         |                              |         | Kontorist Lilly Hansen        |
|         |                              |         | Bankass. Holger Hansen        |
|         |                              | 35      | Købmand Chr. Jørgensen        |
|         |                              |         | Pensionist Søren Mortensen    |
|         |                              |         | Handelsmhj. Martin Mortensen  |
|         |                              | 37      | Havnearb. Anton Jespersen     |
|         |                              |         | Husbest. Ane Johansen         |
|         |                              |         | Arbejder Peter E Jensen       |

**Læssøgade.****Karolinegade.**

|   |                                 |        |
|---|---------------------------------|--------|
| 1 | Forretningsbest. Elise Andersen | 321,20 |
|   | Enkefru Maren Damgaard          | 1,46   |
| 3 | Chauffør Thomas Thomsen         | 197,10 |
|   | Husass. Lydia Thomsen           | 2,92   |
| 5 | Arbm. Hans Andersen             | 14,60  |
|   | Ølhdl. Niels Jepsen             | 284,70 |
|   | Maskinarb. Holger Jepsen        | 321,20 |
|   | Kontorist Ellen Jepsen          | 21,90  |
|   | Kommis Karl J Jepsen            | 1,46   |
|   | Syerske Christine Schmidt       | 13,14  |
| 9 | Savværksarb. Mart. Jørgensen    | 401,50 |
|   | Arbm. Jens Kr. Jensen           | 21,90  |

**Kolding Tapet- og Farvehandel**Karl Kristensen · Telefon 1660  
Helligkorsgade 22 (ligefor Slots-gade)





**Kolding Tapet- og Farvehandel**

Karl Kristensen · Telefon 1660  
 Helligkorsgade 22 (lige for Slotsgade)

| Hus-Nr. | Skattebeløb                   | Hus-Nr. | Skattebeløb                   |
|---------|-------------------------------|---------|-------------------------------|
|         | Eksped. Peter Boltzauw        |         | Lærling Eigil Warming         |
|         | 1,46                          |         | 2,92                          |
|         | Sygepl. Elconora Hansen       |         | Bud Anton Warming             |
|         | 1,46                          |         | 2,92                          |
| 4       | Telefonmontør Marius Langvad  |         | Værkfører Einar Christensen   |
|         | 167,90                        |         | 438,00                        |
|         | Smedesv. Nis C Christensen    | 20      | Ekstraarb. Anders P Jensen    |
|         | 153,30                        |         | 116,80                        |
|         | Enkefru Karoline Lorensen     |         | Væver Magnus Overgaard        |
|         | 2,92                          |         | 36,50                         |
| 6       | Postkontr. Jørgen P Jørgensen | 31      | Enkefru Marie Møller          |
|         | 605,90                        |         | 1,46                          |
|         | Skræderm. H Lynggaard         |         | Karctmagerm. J P Nielsen      |
|         | 204,40                        |         | 167,90                        |
|         | Strikkerske Edith Lynggaard   | 2       | Arbm. Martin Jensen           |
|         | 43,80                         |         | 87,60                         |
|         | Strikker Arnold Lynggaard     |         | Slagter Jens J Bang           |
|         | 160,60                        |         | 365,00                        |
|         | Mekaniker Ejner Lynggaard     |         | Kurvemager Peter N Bang       |
|         | 14,60                         |         | 131,40                        |
|         | Husass. Elisabeth Lynggaard   |         | Laborant Johs. Kjør           |
|         | 2,92                          |         | 219,00                        |
| 8       | Ihv. Landm. Poul Brodersen    | 4       | Typograf Otto P Hvidtfeldt    |
|         | 146,00                        |         | 350,40                        |
|         | Enkefru Anna Gotrian          |         | Slagteriarb. Fr. Berndtsen    |
|         | 1,46                          |         | 270,10                        |
|         | Enkefru Benedikte Thaarup     |         | Slagteriarb. Thorv. Bendtsen  |
|         | 43,80                         |         | 335,80                        |
| 10      | Telefonmontør P R Pedersen    | 6       | Tømrersv. Harald Petersen     |
|         | 146,00                        |         | 14,60                         |
|         | Tømrerm. Knud Andersen        |         | Enkefru Ingrid Rasmussen      |
|         | 262,80                        |         | 1,46                          |
|         | Former Sofus Petersen         |         | Cigarm. Peter Rasmussen       |
|         | 386,90                        |         | 116,80                        |
| 14      | Arbm. Hans Chr. Hansen        | 8       | Bogbindersv. N P Jørgensen    |
|         | 43,80                         |         | 233,60                        |
|         | Lagerforv. Jens C Hansen      |         | Husass. Roma Jørgensen        |
|         | 175,20                        |         | 8,76                          |
|         | Klejnsmed Carlo Christiansen  |         | Husass. Elly Jørgensen        |
|         | 321,20                        |         | 7,30                          |
|         |                               |         | Skrædersv. Andr. Nielsen      |
|         |                               |         | 65,70                         |
|         |                               |         | Skibstømrer Alb. Nielsen      |
|         |                               |         | 36,50                         |
|         |                               |         | Husass. Ane Margr. Nielsen    |
|         |                               |         | 5,84                          |
|         |                               |         | Eksped. Hertha Nielsen        |
|         |                               |         | 2,92                          |
|         |                               | 10      | Kedelpasser Sofus Nielsen     |
|         |                               |         | 343,10                        |
|         |                               |         | Brygeriarb. Chr. Lorensen     |
|         |                               |         | 175,20                        |
|         |                               |         | Typograf Hermann Lorensen     |
|         |                               |         | 80,30                         |
|         |                               |         | Medhj. Jens P Lorensen        |
|         |                               |         | 7,30                          |
|         |                               | 12      | Dugmager Peter H Weng         |
|         |                               |         | 328,50                        |
|         |                               |         | Sygehusportør J P Christensen |
|         |                               |         | 73,00                         |
|         |                               | 14      | Pakhusarb. N A Pedersen       |
|         |                               |         | 29,20                         |
|         |                               |         | Medhj. Else Pedersen          |
|         |                               |         | 5,84                          |
|         |                               |         | Mekaniker Albert Ball         |
|         |                               |         | 233,60                        |
|         |                               | 16      | Arbm. Johs. Nielsen           |
|         |                               |         | 65,70                         |
|         |                               |         | Arbm. Otto Christensen        |
|         |                               |         | 14,60                         |
|         |                               | 18      | Strygeelev Asta Møller        |
|         |                               |         | 2,92                          |
|         |                               |         | Maskinmontør Hans S Buch      |
|         |                               |         | 233,60                        |
|         |                               |         | Strygerske Erna K Buch        |
|         |                               |         | 29,20                         |
|         |                               |         | Pottemager Folmer Buch        |
|         |                               |         | 131,40                        |
|         |                               | 20      | Retsbud Marius Christensen    |
|         |                               |         | 109,50                        |
|         |                               |         | Murersv. Fritz Jørgensen      |
|         |                               |         | 116,80                        |
|         |                               | 22      | Uldspinder H C Christensen    |
|         |                               |         | 270,10                        |
|         |                               |         | Husass. Edith Christensen     |
|         |                               |         | 8,76                          |
|         |                               |         | Mekaniker P D Eriksen Ahn     |
|         |                               |         | 182,50                        |
|         |                               | 24      | Portør Karl Rasmussen         |
|         |                               |         | 219,00                        |
|         |                               |         | Skræderm. Johs. Wagner        |
|         |                               |         | 36,50                         |
|         |                               |         | Husass. Marie Wagner          |
|         |                               |         | 2,92                          |
|         |                               |         | Husass. Asta Wagner           |
|         |                               |         | 11,68                         |
|         |                               | 26      | Dugmager Charles Hansen       |
|         |                               |         | 459,90                        |
|         |                               |         | Væver Robert Hansen           |
|         |                               |         | 292,00                        |
|         |                               |         | Væver Henry Hansen            |
|         |                               |         | 51,10                         |
|         |                               |         | Frk. Ulla Hansen              |
|         |                               |         | 2,92                          |
|         |                               |         | Arbm. Niels Lauritsen         |
|         |                               |         | 175,20                        |
|         |                               | 28      | Cigarm. Ejnar Laursen         |
|         |                               |         | 262,80                        |
|         |                               |         | Havnearb. Laurids Knudsen     |
|         |                               |         | 58,40                         |
|         |                               |         | Arbm. Ingward Knudsen         |
|         |                               |         | 51,10                         |
|         |                               | 30      | Chauffør Asmus Wind           |
|         |                               |         | 14,60                         |
|         |                               |         | Texstilarb. Jørgen Petersen   |
|         |                               |         | 211,70                        |
|         |                               |         | Barber Aksel Petersen         |
|         |                               |         | 14,60                         |
|         |                               | 32      | Tømrer Carl N Buch            |
|         |                               |         | 109,50                        |
|         |                               |         | Væver Aage Thomsen            |
|         |                               |         | 51,10                         |

**Stejlbjergallé.**

|    |                              |        |
|----|------------------------------|--------|
| 17 | Avisbud Frands Clausen       | 1,46   |
|    | Skomagerm. Th. Clemmensen    | 14,60  |
|    | Klinikfrk. Karen Clemmensen  | 29,20  |
| 3  | Arbm. Wiliam Olsen           | 109,50 |
|    | Skræder Marius Biel          | 102,20 |
| 5  | Tømrersv. M Mortensen        | 29,20  |
|    | Bagersv. Fridtjof Mortensen  | 2,92   |
|    | Malerm. P H Sørensen         | 102,20 |
| 7  | Ihavnearb. Peter Petersen    | 138,70 |
|    | Husbest. Anna Petersen       | 2,92   |
|    | Husass. Inger J Petersen     | 2,92   |
|    | Snedkersv. Fr. Rasmussen     | 43,80  |
| 9  | Støberiarb. Anders Nielsen   | 189,80 |
|    | Husass. Andrea Nielsen       | 2,92   |
|    | Husass. Elna Nielsen         | 2,92   |
|    | Medhj. Einar Nielsen         | 29,20  |
|    | Fyrbøder Richard Laursen     | 204,40 |
| 11 | Gasværksarb. P V Søgaard     | 131,40 |
|    | Arbm. Niels P Buhl           | 5,84   |
| 13 | Arbm. Johs. Jepsen           | 102,20 |
|    | Aldersrn. Hans Andersen      | 1,46   |
|    | Husass. Hansine Burmølle     | 2,92   |
| 15 | Snedkersv. Jørgen J Dam      | 21,90  |
|    | Arbm. Nicolai Thomsen        | 65,70  |
| 17 | Kusk Niels A Skeem           | 211,70 |
|    | Arbm. Anders Skeem           | 11,68  |
|    | Husass. Hilda Skeem          | 2,92   |
|    | Montør Jørgen S Buch         | 5,84   |
|    | Snedkersv. Sofus Nielsen     | 2,92   |
| 19 | Arbm. Gustav Danielsen       | 211,70 |
| 21 | Husass. Ingeborg Sørensen    | 2,92   |
|    | Enkefru Johann Schmidt       | 21,90  |
| 23 | Arbm. Ludvig Fr. Jensen      | 116,80 |
|    | Ihv. Mekaniker Jørgen Møller | 8,76   |
| 25 | Arbm. Peter Mathiesen        | 14,60  |
|    | Savværksarb. Peter Lyngsøe   | 131,40 |
|    | Husass. Marie Lyngsøe        | 2,92   |
|    | Husass. Astrid Lyngsøe       | 2,92   |
| 27 | Malersv. Anton Warming       | 36,50  |

**MAGASIN SPECIAL**

Det førende Hus for Kjoler og Overtøj



**DANSK ANDELS LIVSFORSIKRINGSSKAB KOLDINGHUS**

Jernbanegade 41

Telefon 300

| Hus-Nr.               | Skattebeløb                | Hus-Nr. | Skattebeløb |
|-----------------------|----------------------------|---------|-------------|
| <b>Stejlbjergvej.</b> |                            |         |             |
| 1                     | Aldersrn. Niels Adsbøl     |         | 1,46        |
|                       | Paalæggerske Maja Adsbøl   |         | 11,68       |
| 3                     | Skibstømrer Hans Jensen    |         | 197,10      |
|                       | Strikkerske Gerda Jensen   |         | 87,60       |
|                       | Strikkerske Gudrun Jensen  |         | 21,90       |
|                       | Syerske Anna Hermansen     |         | 43,80       |
|                       | Enkefru Ellen Pedersen     |         | 1,46        |
|                       | Kusk Christian Pedersen    |         | 131,40      |
| 5                     | Enkefru Ellen Pedersen     |         | 1,46        |
|                       | Strikkerske Erna Petersen  |         | 14,60       |
|                       | Havnearb. Mikkel Mikkelsen |         | 109,50      |
|                       | Husass. Hansine Mikkelsen  |         | 2,92        |
|                       | Handelsm. J P Mikkelsen    |         | 116,80      |
|                       | Snedkerforb. Johs. Tofte   |         | 138,70      |
| 9                     | Smed Lars Andersen         |         | 438,00      |
| 11                    | Bagersv. Jens R Bruhn      |         | 262,80      |
|                       | Husass. Anna Bruhn         |         | 8,76        |
|                       | Husass. Emilie Bruhn       |         | 5,84        |
| 25                    | Ølhdl. Jørgen Andersen     |         | 131,40      |
|                       | Bankass. H Nicolaisen      |         | 175,20      |
|                       | Lærerinde Marie Nicolaisen |         | 14,60       |
| 24                    | Arbm. Anders Christensen   |         | 284,70      |
|                       | Husbest. Anna Christensen  |         | 2,92        |
|                       | Kommis Martin Christensen  |         | 43,80       |
|                       | Snedkersv. Søren Damm      |         | 131,40      |
|                       | Montør Hans F Damm         |         | 423,40      |
| 26                    | Støbemester Anders Borch   |         | 525,60      |
|                       | Husbest. Laura Hansen      |         | 5,84        |
|                       | Skrædersv. Carl Laursen    |         | 160,60      |
|                       | Husass. Lilly Laursen      |         | 2,92        |
| 28                    | Chauffør Chr. Tandrup      |         | 262,80      |
|                       | Vægter Chr. Nielsen        |         | 408,80      |
|                       | Husass. Hertha Nielsen     |         | 2,92        |
|                       | Dropskoger Henry Sørensen  |         | 11,68       |
| 30                    | Fru Julie E Jensen         |         | 2,92        |
|                       | Arbm. Carl J Thomsen       |         | 14,60       |
| 32                    | Arbm. Hans L Hansen        |         | 167,90      |
|                       | Arbm. Niels S Jensen       |         | 175,20      |
| 34                    | Maskinarb. Hans Jensen     |         | 321,20      |
|                       | Snedkersv. M B Olsen       |         | 204,40      |

**Smaa Penge rækker langt**

naar De køber Deres Klæder i

*London-Magasinet*

Jernbanegade 2, Kolding. Telef. 436

|    |                             |        |    |                                 |        |
|----|-----------------------------|--------|----|---------------------------------|--------|
|    | Jørgen R Andersen           | 21,90  |    | Husass. Krestine Olsen          | 2,92   |
|    | Tricotagehdl. Jens A Bergh  | 219,00 | 36 | Tekstilarb. Andreas Nielsen     | 408,80 |
| 27 | Detaill. Laur. Spedtsberg   | 73,00  |    | Jordarb. Chr. Bohnsen           | 8,76   |
|    | Husass. Ellen Mehlsen       | 11,68  |    | Kassererske Cecilie Bohnsen     | 2,92   |
|    | Forretningsf. Hans Eilersen | 394,20 | 38 | ps. Toldforv. Riddervold Møller | 430,70 |
|    | Kontorist Ellen Eilersen    | 94,90  | 42 | Bagerm. Anders S Jensen         | 262,80 |
|    | Lærling Axel Eilersen       | 2,92   |    | Fuldm. Herbert Terndrup         | 671,60 |
| 29 | Viktualiehdl. C C Gron      | 292,00 |    |                                 |        |
|    | Maler Gunnar Nielsen        | 51,10  |    |                                 |        |
|    | Former Jens C Engelbæk      | 386,90 |    |                                 |        |
| 31 | Ølhdl. Emil Jensen          | 21,90  |    |                                 |        |
|    | Syerske Inger Jensen        | 29,20  |    |                                 |        |
|    | Inspektør Chr. Haansen      | 138,70 |    |                                 |        |
| 33 | Detaillist Johs. Møller     | 167,90 |    |                                 |        |
|    | Frk. Anna Møller            | 8,76   |    |                                 |        |
|    | Forretningsf. A P Thomsen   | 876,00 |    |                                 |        |
|    | Enkefru Kirstine Graabech   | 1,46   |    |                                 |        |
| 35 | Eksped. Vald. Therkildsen   | 270,10 |    |                                 |        |
|    | fhv. Ingeniør Th. Segelcke  | 21,90  |    |                                 |        |
|    | Detaillist Kr. Zindorff     | 343,10 |    |                                 |        |
|    | 2 Skrædersv. N Nicolaisen   | 94,90  |    |                                 |        |

**Toppen.**

|   |                              |        |
|---|------------------------------|--------|
| 1 | Banenästform. J C Jespersen  | 167,90 |
|   | Frk. Nielsine Jespersen      | 7,30   |
|   | Spinder Ludvig Hauptmann     | 116,80 |
| 3 | Snedkersv. Carl Andersen     | 175,20 |
|   | Postbud Hans J Clausen       | 262,80 |
|   | Chokoladearb. Astrid Clausen | 21,90  |
| 5 | Malerm. Knud Nørgaard        | 394,20 |
|   | Maaleralf. H E Hinrichsen    | 452,60 |
| 7 | Konditor A Chr. Andersen     | 219,00 |
|   | Typograf Axel Andersen       | 343,10 |
| 9 | Eksped. Hans J Darre         | 211,70 |

**Hatte- og Buntmager Rud. Christiansen**

Jernbaneg. 10

Pøsværk - Hatte - Huør

Telefon 619



# MAGASIN SPECIAL

Det førende Hus for Kjoler og Overtøj

| Hus-Nr. | Skattebeløb                        |
|---------|------------------------------------|
|         | Montør Julius Meiling 226,30       |
| 11      | Eksped. Otto Lund 138,70           |
|         | Kelner Ernst Carlsen 21,90         |
| 2       | Snedkersv. Sigfred Petersen 167,90 |
|         | Strikkerske Anna Petersen 87,60    |
| 4       | Skrædersv. Andr. Larsen 102,20     |
|         | Former Thomas Selck 189,80         |
| 6       | Slagterm. Theodor Petersen 29,20   |
|         | Slagtersv. Aksel Petersen 14,60    |
|         | Kafferister Jens J Lange 211,70    |

## Skrænten.

|    |                                     |
|----|-------------------------------------|
| 1  | Mekaniker Sofus Thomsen 87,60       |
|    | Arbm. Rasmus Andersen 204,40        |
| 3  | Medhj. Søren Lauritsen 146,00       |
|    | Baneform. Karl Kr. Jensen 284,70    |
|    | Bud Karl I Jensen 2,92              |
| 5  | Skomagerm. Otto Andersen 1,46       |
|    | Sømand Richard Schultz 73,00        |
| 7  | Arbm. H Chr. Lauritsen 58,40        |
|    | Arbm. Henrik Krogmann 5,84          |
|    | Arbm. Frederik Veiler 1,46          |
|    | Bagerikarl Frederik Veiler 14,60    |
|    | Karlo Chr. Veiler 2,92              |
| 9  | Bryggeriarb. Hans H Nielsen 51,10   |
|    | Enkefru Amanda Lindemann 1,46       |
|    | Arbm. Hjalmar Pihlmann 109,50       |
|    | Bager Ove Pihlmann 2,92             |
| 11 | Arbm. Rasmus Rasmussen 21,90        |
|    | Husass. Elna Bejder 14,60           |
|    | Arbm. Marius Nielsen 94,90          |
| 13 | Detailhdl. Kirstine Nørskov 1,46    |
|    | Kassererske Karen Nørskov 73,00     |
|    | Assistent Henrik Olesen 73,00       |
| 15 | Fru Katrine Pedersen 2,92           |
|    | Frk. Martha Pedersen 2,92           |
|    | Medhj. Heinrich Kristoffersen 14,60 |
|    | Smedesv. Poul Chr. Jensen 146,00    |
| 17 | Væver Jens Nielsen 14,60            |
|    | Arbm. Laurits Madsen 240,90         |
| 19 | Havnearb. Hans V Nielsen 80,30      |
|    | Arbm. Svend Bennetsen 80,30         |
| 2  | Uldspinder Fr. Frederiksen 175,20   |
|    | Arbm. Carl J Nilsson 204,40         |
| 4  | Tømrersv. Ole D Weltz 131,40        |
|    | Forvalter Peter Jensen 102,20       |
| 6  | Tekstilarb. Aage Segate 65,70       |
|    | Snedkersv. Henry Petersen 175,20    |
| 8  | Bancarb. Martin Hansen 94,90        |
|    | Smedesv. Peter Gosmand 160,60       |

## Ottosgade.

|   |                                     |
|---|-------------------------------------|
| 3 | Pensionist Marie Mayland 14,60      |
|   | Gravorm. N P Nielsen 226,30         |
| 5 | Telegrafarb. Fr. Frederiksen 248,20 |
|   | Enkefru Ane Andersen 14,60          |
|   | Ingeniør Henry Andersen 262,80      |
| 7 | Musiklærer Jens Henriksen 343,10    |
|   | Kæmnerass. Arthur Petersen 525,60   |
| 9 | Aldersrn. Kirstine Juhler 1,46      |
|   | Frk. Abelone Juhler 2,92            |

| Hus-Nr. | Skattebeløb                          |
|---------|--------------------------------------|
| 11      | Enkefru Maren Sørensen 1,46          |
| 13      | Opsynsm. Niels Pedersen 306,60       |
|         | Kontorist Gerda Wilger 175,20        |
| 15      | Snedkersv. Ludvig Kaaber 29,20       |
|         | Husbest. Andrea Kloster 11,68        |
| 17      | Aldersrn. Th. Thomsen 1,46           |
|         | Bogbinder Rudolf Thomsen 7,30        |
| 19      | Købmand Holger Nielsen 29,20         |
|         | Portier Vilhelm Jensen 94,90         |
|         | Eksped. Ane J Hansen 21,90           |
| 2       | Dirøktor Chr. Kronborg 1,46          |
|         | Arbm. Jørgen Steffensen 14,60        |
|         | Købm. J P Brændekilde 73,00          |
| 4       | Bankkasserer N J Hostrup 978,20      |
|         | Husass. Anna Pedersen 14,60          |
| 8       | Konfektm. Johs. Andersen 846,80      |
|         | Mæglerass. Johs. Andersen 306,60     |
|         | Medhj. Anna Hansen 175,20            |
|         | fhv. Lærerinde Andrea Holm 2,92      |
| 10      | Lokomotivfb. Sofus Nielsen 211,70    |
|         | Forretningsf. Carl E Jensen 182,50   |
| 12      | Telegrafform. C C Frederiksen 262,80 |
|         | Husass. Valborg Villumsen 11,68      |
|         | Aldersrn. Dagmar Thomsen 1,46        |
| 14      | Handelsrejs. Karl Nornild 605,90     |
|         | Elev Ethel Nornild 36,50             |
|         | Elev Helge Larsen 21,90              |
| 16      | Rentier Hans P Hansen 773,80         |
| 18      | Kontormhj. Magnus Sørensen 372,30    |
|         | Kontorist Vera Sørensen 8,76         |
|         | Husejerske Marthine Simonsen 11,68   |
| 20      | Cementfabr. N E Sørensen 562,10      |
|         | Enkefru Helene Nielsen 1,46          |
|         | Bogholderske Eva Lytken 116,80       |
| 22      | Enkefru Mariane Hørlyck 1,46         |
|         | Musikl. Katrine Hørlyck 21,90        |
|         | Frk. Elisabeth Lindemann 2,92        |
| 24      | Barberm. Johs. Michelsen 321,20      |
|         | Aldersrn. Hans Spedtsberg 1,46       |
|         | Husass. Agathe Madsen 11,68          |
| 26      | Enkefru Anna Melsen 1,46             |
|         | ps. Lærerinde Marie Lauridsen 36,50  |
| 28      | Arbm. Olaf Chr. Jensen 116,80        |
|         | Aldersrn. Anna Lund 1,46             |
|         | Syerske Christine Lind 5,84          |
| 30      | Enkefru Nielsine Staugaard 1,46      |
| 32      | Slagterm. Jens O Hansen 503,70       |
|         | Husass. Krista Thomsen 8,75          |
| 34      | Snedkersv. Julius Hørlyck 87,60      |
|         | Strikkerske Maren Fogt 80,30         |

## Seestgade.

|   |                                |
|---|--------------------------------|
| 1 | Skrædersv. C C Lorentzen 94,90 |
|   | Købmand Andr. Fussing 1095,00  |
|   | Skomagerm. M Fischer 182,50    |
|   | Vejer P C Andersen 321,20      |
|   | Repr. Otto Kirkegaard 8,76     |
| 3 | Repr. Hans J Jensen 116,80     |
|   | Husass. Asta Jensen 2,92       |
|   | Partikul. P A Bendixen 14,60   |
| 5 | Enkefru Maren Lissau 1,46      |
|   | Syerske Ane J Lissau 43,80     |

„Koldinghus“ Margarinen uden Oliesmag

Telefon 1407

# Hatte- og Buntmager Rud. Christiansen

Jernbaneg. 10

Pelsværk - Hatte - Huer

Telefon 619

| Hus-Nr.                         | Skattebeløb | Hus-Nr.                        | Skattebeløb |
|---------------------------------|-------------|--------------------------------|-------------|
| Husass. Magda Lissau            | 5,81        | 45 Detailhdl. Anton Hansen     | 335,80      |
| Arbm. Henning Lissau            | 2,92        | Aldersrn. Hans Jacobsen        | 29,20       |
| 7 Aldersrn. Anna Brandt         | 5,81        | Enkefru Ester Petersen         | 1,46        |
| Aldersrn. Edelline Carstensen   | 2,92        | Aldersrn. Johanne Benstrup     | 1,46        |
| Frk. Meta Koops                 | 1,46        | 47 fhv. Fyrb. Chr. Petersen    | 5,81        |
| Enkefru Tine Olsen              | 5,81        | Enkefru Augusta Bergholt       | 1,46        |
| Pakkerske Andersine Petersen    | 21,90       | Enkefru Ollegaard Andersen     | 1,46        |
| Aldersrn. Anna Schelde          | 5,81        | Enkefru Sofie Hansen           | 1,46        |
| Aldersrn. Johanne Simonsen      | 2,92        | Arb. Nora D Hansen             | 2,92        |
| Skomagerm. Vilhelm Hansen       | 11,68       | 49 Enkefru Augustine Hansen    | 2,92        |
| 7a Aldersrn. Anna Hansen        | 1,46        | Husass. Edith Hansen           | 2,92        |
| Enkefru Kirstine Jensen         | 7,30        | Partikul. Rs. Rasmussen        | 14,60       |
| Aldersrn. Frederikke Johansen   | 1,46        | Husbest. Ida M Hansen          | 65,70       |
| Invaliderent. Karen Jørgensen   | 1,46        | 4 Enkefru Else Gram            | 109,50      |
| Aldersrn. K Krag-Christensen    | 1,46        | Karetmagerm. M K Pedersen      | 51,10       |
| Aldersrn. Emilie Møller         | 1,46        | Karetmagersv. P D Pedersen     | 21,90       |
| 9a Musiker Alfred Schlüsen      | 65,70       | Bager Arne Pedersen            | 21,90       |
| Somand Jørgen Schlüsen          | 14,60       | Karetmager Henrik Nielsen      | 146,00      |
| Modehdl. Nancy Olsen            | 379,60      | Karetmager Hans Ravn           | 8,76        |
| 9b Fotograf S S Skouenborg      | 11,68       | 6 Portør Mads G Petersen       | 299,30      |
| Elev Eva Skouenborg             | 2,92        | Frk. Kristiane Laursen         | 14,60       |
| Enkefru Karen Jensen            | 1,46        | Haandgærn.lærerinde D Pallesen | 2,92        |
| Tandtekn. Johanne Jensen        | 14,60       | 8 fhv. Kobb. Jens A Nielsen    | 240,90      |
| Pianist Gunnar Jensen           | 146,00      | 10 Frk. Johanne Larsen         | 2,92        |
| 11 Repr. Arnold Nielsen         | 211,70      | Enkefru Maren Hansen           | 1,46        |
| Katolsk Sognepræst J B Olrik    | 496,40      | Malersv. Harald Pedersen       | 94,90       |
| Husholderske Anna Schmidt       | 14,60       | Husejerske Marie Mortensen     | 11,68       |
| 13 Trikotagehdl. E S Enevoldsen | 905,20      | 12 Arbm. Nis J Jørgensen       | 29,20       |
| Medhj. Betty Enevoldsen         | 14,60       | Tesktilarb. Anna Toft          | 2,92        |
| Husass. Jenny Enevoldsen        | 11,68       | Fru Anna J Nielsen             | 1,46        |
| 15 Tømrerm. Hans P Poulsen      | 21,90       | Husass. Sigrid Nielsen         | 8,76        |
| Husass. Marie Jensen            | 11,68       | Husass. Anna Nielsen           | 5,81        |
| Kedelpasser J A Jørgensen       | 321,20      | Aldersn. Dorteia Frøkjær       | 1,46        |
| Kedelpasser Hjalmar Jørgensen   | 408,80      | 14 Mekaniker Peter Christensen | 518,30      |
| Maskinarb. Viggo Thomsen        | 175,20      | Husass. Elna Hansen            | 2,92        |
| 17 Vaskeriejer Ane K Hansen     | 2,92        | Mekaniker Peter Todsen         | 21,90       |
| Telefonist Marie Hansen         | 189,80      | Strygerske Marie Pedersen      | 29,20       |
| 19 Aldersrn. Karen Justesen     | 1,46        | Mekaniker Villy Poulsen        | 7,30        |
| 21 Maskinass. Peter J Korsbang  | 416,10      | Repr. Johs. Carstensen         | 14,60       |
| Lytgetænder Johan C Hansen      | 43,80       | 16 Lagerarb. Johan P Jepsen    | 365,00      |
| Skomagerm. Johan Larsen         | 94,90       | Strikkerske Maren Hansen       | 65,70       |
| 25 Arbm. Marinus Hansen         | 87,60       | 22 Gartner Hans P Madsen       | 51,10       |
| Bud Anker Hansen                | 2,92        | Eksped. Edith Madsen           | 2,92        |
| Husass. Karen Hested            | 11,68       | Strygerske Maren Bonnesen      | 80,30       |
| 27 Typograf Jens Korsbang       | 350,40      | Kontorass. Johs. Nielsen       | 445,30      |
| 29 Skomagerm. Thorv. Ingversen  | 58,40       | Syerske Kristine Friis         | 2,92        |
| Blikkenslagersv. Erik Nielsen   | 233,60      | Kontormhj. Hansine Friis       | 102,20      |
| 31 Bancarb. Hans J Sørensen     | 102,20      | 24 Rentrice Karen Petersen     | 11,68       |
| Arbm. Eli Jensen                | 21,90       | Eksped. Emilie Schouw          | 58,40       |
| 35 Bud Hans Hansen              | 58,40       | Embalageforv. J Chr. Jensen    | 386,90      |
| Aldersrn. Rasmine Bruhn         | 1,46        | Strygerske Karen Jensen        | 21,90       |
| Arbm. Rasmus Bruhn              | 138,70      | 26 Ebbe H Bjerrum              | 14,60       |
| Medhj. Helga Bruun              | 2,92        | Syerske Ingeborg Skourup       | 2,92        |
| 37 Bladhdl. Poul E Larsson      | 94,90       | Handelsgartner Ejnar Iversen   | 87,60       |
| Detaill. J Chr. Simonsen        | 605,90      | Arbm. Ludvig Chr. Hansen       | 14,60       |
| 39 Aldersrn. Peder Pedersen     | 1,46        | Fru Ida Sørensen               | 1,46        |
| 41 Enkefru Mariane Christiansen | 1,46        | 28 Partikul. Niels Hansen      | 1,46        |
| Arb. Ingeborg Pedersen          | 65,70       | Mælkehdl. Kresten Johnsen      | 262,80      |
| Bagersv. Andreas Laumann        | 116,80      | Kontorist N P Johnsen          | 138,70      |
| 43 Rentrice Inger Soborg        | 321,20      | ps. Overportør Th. Hansen      | 94,90       |
| Elev Inger Mogensen             | 2,92        | Elev Sophie Dall               | 2,92        |
| Pensionist Olga Ernst           | 73,00       | 30 Aldersrn. Hans L Hansen     | 14,60       |
| Frk. Valborg Ernst              | 2,92        | Portier Aage L Hansen          | 21,90       |

Forsikringsaktieselskabet **Danske Lloyd** stiftet 1899. Telefon 1714

Filialkontor for Vejle og Ribe Amter Jernbanegade 1 b, Kolding

Telefon 441 **TYGE THYGESEN** Losbyg. 65  
 (tidl. C. L. Schmidts Ejendom). Kul, Koks, Cinders, Briketter, Pinde, Brænde og  
 Tørv leveres overalt til billigste Dagspris.

| Hus-Nr. | Skattebeløb                  | Hus-Nr. | Skattebeløb                    |        |
|---------|------------------------------|---------|--------------------------------|--------|
|         | Syerske Rasmine Pedersen     | 21,90   | 50 Malersv. Otto Bergstrøm     | 116,80 |
|         | Kontorist Gurli Pedersen     | 2,92    | 52 Togfører L Chr. Larsen      | 248,20 |
|         | Rentier Anker Damgaard       | 7,30    | ps. Lærer Hans P Raben         | 138,70 |
|         | Husbest. Karen Madsen        | 2,92    | Kusk Peter Nielsen             | 58,40  |
|         | Enkefru Helene Sørensen      | 1,46    | 54 Kusk Søren Christensen      | 365,00 |
|         | Slagterm. Carl Petersen      | 306,60  | Eksped. Anna Christensen       | 109,50 |
|         | Enkefru Elise Petersen       | 8,76    | Bogholderske Ellen Christensen | 73,00  |
|         | Slagtersv. P Werge-Hymøller  | 2,92    | Elev Gudrun Christensen        | 2,92   |
|         | Elev Anna Hansen             | 2,92    | Enkefru Anna Jørgensen         | 14,60  |
|         | Syerske Maren Mogensen       | 36,50   | Købmand Hans Therkelsen        | 562,10 |
|         | Bogbinder Viktor Mogensen    | 204,40  | Husass. Frida Thomsen          | 14,60  |
|         | Arbm. Niels P Due            | 372,30  | 56 Forretningsf. N C Nielsen   | 700,80 |
|         | Ekspedd. Hans H Hansen       | 313,90  | Bagerske Ellen Nielsen         | 386,90 |
| 34      | Aldersrn. N H Bøilesen       | 1,46    | Eksped. Selma Nielsen          | 36,50  |
|         | Enkefru Christine Schmidt    | 14,60   | Chauffør Nikolaj Hansen        | 51,10  |
|         | Gartner Peter Bendixen       | 94,90   | Lærling Villiam Petersen       | 14,60  |
|         | Landmand Kornelius Hansen    | 36,50   | Lærling Charley Vildenrath     | 14,60  |
| 36      | Enkefru Johanne Thomsen      | 7,30    | 58 Slagterm. Søren Sørensen    | 73,00  |
|         | Enkefru Karen Hartvig        | 7,30    | Husass. Agnes Christensen      | 11,68  |
|         | Frk. Signe Hartvig           | 2,92    | Malersv. Jens P Jensen         | 36,50  |
|         | Bogholderske Johanne Hartvig | 204,40  | Glassliber Vilh. Christensen   | 138,70 |
|         | Frk. Marie Hartvig           | 2,92    | 60 Frk. Ane Kloster            | 29,20  |
|         | Smed Harald Jørgensen        | 124,10  | Frk. Bothilde Kloster          | 14,60  |
|         | Pottemager Niels Nielsen     | 313,90  | Enkefru Marie Schmidt          | 540,20 |
| 38      | Enkefru Birthe Hansen        | 14,60   | Damefrisør Anine Bredndal      | 14,60  |
|         | Asmus E Hansen               | 1,46    | Handelsm. Morten Sørensen      | 51,10  |
|         | Lærerinde Marie Hansen       | 525,60  | 62 Maskinarb. Niels Nielsen    | 627,80 |
|         | Væverske Agnethe Hansen      | 21,90   | Hjemmesyerske Marie Sørensen   | 1,46   |
|         | Fiskehdl. Alfred Hansen      | 7,30    | Eksped. Christine Ravn         | 11,68  |
|         | Husass. Helga Hansen         | 11,68   | 64 Arbm. Søren Hansen          | 146,00 |
|         | Enkefru Elise Greisen        | 2,92    | Syerske Mathilde Knudsen       | 2,92   |
|         | Fiskehdl. Jakob Jakobsen     | 29,20   | Cigarhdl. Georg Kessler        | 197,10 |
| 40      | Rentrice Anna Wergeltoft     | 116,80  | 66 Arbm. Rasmus Nielsen        | 153,30 |
|         | Assist. Peter Wergeltoft     | 613,20  | Frk. Anna Baunsgaard           | 1,46   |
|         | Eksped. Rigmor Wergeltoft    | 204,40  | Husejer Niels Rasmussen        | 1,46   |
|         | Montør Jeppe N Krogh         | 240,90  | 68 Karetmager Niels Keiser     | 21,90  |
|         | Enkefru Ane Thorbøll         | 2,92    | Enkefru Christine Skjønnemand  | 1,46   |
|         | Blomsterhdl. Anna Thorbøll   | 14,60   | Trafikass. Johs. Skjønnemand   | 211,70 |
| 42      | Skomagerm. J Jørgensen       | 14,60   | Frk. Selma Skjønnemand         | 2,92   |
|         | Redaktør Knud Hansen         | 1379,70 | Tekstilarb. Emma Warming       | 116,80 |
|         | Frk. Gertrud Hansen          | 2,92    | 70 Toldpakhucharb. S Jeppesen  | 292,00 |
|         | Dameskr. Anna E Jepsen       | 36,50   | Smed Hans Iversen              | 87,60  |
| 44      | Enkefru Anne Rasmussen       | 292,00  | Former Ludv. Clement           | 167,90 |
|         | Bagersv. Søren Rasmussen     | 2,92    | 72 Teglværksarb. P C Olsen     | 102,20 |
|         | Bagersv. Gunnar Rasmussen    | 14,60   | Kontorist Esbern Mygind        | 189,80 |
|         | Bagersv. Hans Caspersen      | 29,20   | 74 Enkefru Johanne Schmidt     | 1,46   |
|         | Rentrice Inger Bech          | 43,80   | Aldersrn. Vilhelmine Jensen    | 1,46   |
|         | Frk. Elisabeth Bech          | 14,60   | Aldersrn. Hans Philippen       | 1,46   |
|         | Handelsm. Hans Chr. Juhl     | 1,46    | 76 Skræderm. Adolf Harden      | 233,60 |
|         | Tømrersv. Aage Poulsen       | 43,80   | Skræderlær. Oskar Harden       | 14,60  |
|         | Tømrersv. Peter Østerby      | 131,40  | Arbm. N P Svendsen             | 1,46   |
| 46      | Rentier Poul Simonsen        | 29,20   | Typograf Carl From             | 365,00 |
|         | Rentrice Anna K Dall         | 14,60   | 78 Arbm. Henrik Jørgensen      | 233,60 |
|         | Enkefru Marie Buhl           | 1,46    | Tømrersv. Chr. Jensen          | 292,00 |
|         | Syerske Anna Buhl            | 11,68   | 80 Repr. Niels H Skov          | 21,90  |
|         | Enkefru Ane J Hansen         | 29,20   | Enkefru Thyra Wind             | 1,46   |
|         | Fabriksarb. Anna Jessen      | 80,30   | Enkefru Alexandrine Lund       | 1,46   |
| 48      | Barberm. Oluf Christensen    | 58,40   | Arbm. Hans P Skov              | 14,60  |
|         | Overportør N Chr. Nielsen    | 262,80  | 82 Arbm. Peter H Mailand       | 80,30  |
|         | Overportør Karl Majland      | 204,40  | Fotograf Andreas Bøilesen      | 29,20  |
|         | Kontorist Harry Majland      | 8,76    | Mælkehdl. Jakob Lauth          | 313,90 |
|         | Frk. Ane C Petersen          | 1,46    | Hjemmesyerske Dagmar Lauth     | 2,92   |
|         | Malerm. Jens Hvolbøll        | 73,00   | Arbm. Peter N Schou            | 8,76   |

**Conrad Andersen**  
 assurerer alt!





Telefon  
342**Kolding Planteskole**Telefon  
342**Træer og Buske til Haveanlæg**

| Hus-Nr. | Skattebeløb                         | Hus-Nr. | Skattebeløb                         |
|---------|-------------------------------------|---------|-------------------------------------|
|         |                                     | 5       | Sadelmagerm. Johan Lassen 182,50    |
|         |                                     |         | Murersv. Valdemar Larsen 138,70     |
|         |                                     |         | Arbm. Karl N Bruhn 21,90            |
| 3       | Aldersn. Abalone Jensen 1,46        | 7       | Skrædersv. Rs. Rasmussen 124,10     |
|         | Arbm. Christian Jensen 226,30       |         | Arbm. Chr. M Jensen 14,60           |
|         | Lærling Ejnar M. Jensen 11,68       |         | Musiker Carl Kr. Jensen 14,60       |
|         | Handlende J Chr. Petersen 7,30      |         | Arbm. Johan Christensen 94,90       |
| 9       | Aldersrn. Maria Kjørboell 1,46      |         | Pakkerske Marie Hydtfeldt 36,50     |
|         | Syerske Ida Kjørboell 73,00         | 9       | Murerm. J Bjerre-Madsen 306,60      |
| 13      | Savværksarb. Kr. Schönemann 233,60  |         | Husbest. Anna Bjerre-Madsen 65,70   |
|         | Arbm. Johs. Rasmussen 146,00        |         | Maskinarb. Adolf Skriver 51,10      |
|         | Reservepostbud P P Jensen 438,00    |         | Strygerske Anna Jørgensen 29,20     |
| 15      | Slagteriarb. Albert Larsen 281,70   |         | Sæbemester Wilh. Uhlmann 306,60     |
|         | Husass. Ella Larsen 2,92            |         | Bybud A Chr. Nielsen 7,30           |
|         | Aldersrn. Peter Sørensen 2,92       |         | Skræder Laurits Møller 233,60       |
|         | Arbm. Poul Jensen 153,30            | 11      | Cementstøber M O Mortensen 73,00    |
| 17      | Husejerske Anna Meeske 14,60        |         | Eksped. Anna Mortensen 29,20        |
|         | Tømrersv. Wilh. Meeske 7,30         |         | Eksped. Elly Mortensen 21,90        |
|         | Lagerarb. H Chr. P Nielsen 58,40    |         | Husass. Stella Mortensen 29,20      |
|         | Arbm. H Chr. Nielsen 21,90          |         | Husass. Gudrun Mortensen 2,92       |
|         | Kommis Sv. Aage Nielsen 73,00       |         | Rentrice Eline Juhl 14,60           |
|         | Arbm. Theodor Reimann 7,30          |         | Syerske Anna Tanggaard 1,46         |
| 2       | Overportør J P Hedemand 219,00      |         | Kontorist Jenny Tanggaard 73,00     |
|         | Eksped. Aase Hedemand 2,92          |         | Malerm. P V Iversen 58,40           |
|         | Skibstømrer Chr. Hedemand 744,60    |         | Syerske Petrea Bruhn 14,60          |
|         | Arbm. Johannes Jepsen 211,70        |         | Syerske Elna Bruhn 2,92             |
|         | Husass. Elna Jepsen 11,68           |         | Tilskærer Bothilde Rasmussen 87,60  |
| 4       | Postpakm. Ludvig M Due 262,80       |         | Ketterske Meta Rasmussen 124,10     |
|         | Maskinarb. Frode Due 43,80          |         | Medhj. Anker Lykkehus 73,00         |
|         | Lagerarb. N J Nielsen 73,00         | 13      | Aldersrn. Magdalene Fallesen 1,46   |
| 6       | Enkefru Ane Madsen 1,46             |         | Lagereksped. Jens Michelsen 219,00  |
|         | Bankass. Anker Madsen 219,00        |         | Kontorist Jørgen Grauslund 284,70   |
|         | Savværksarb. J P Josiassen 197,10   |         | Telefonist Maren Grauslund 233,60   |
|         | Kontorass. Andreas Josiassen 8,76   |         | Husass. Laurence Christensen 2,92   |
|         | Strikkerske Anna Andersen 36,50     | 15      | Arbm. Jens Jensen 116,80            |
|         | Strikkerske Marie Andersen 21,90    |         | Maskinsn. H A Hecht 197,10          |
| 8       | Arbm. Kristian Elkjær 65,70         |         | Rentenyder Soren Niust 1,46         |
|         | Chokoladearb. Viggo Sørensen 146,00 | 17      | Gravør Valdemar Nielsen 233,60      |
|         | Arbm. Jørgen P Roth 73,00           |         | Kontorist Adolf Jesen 189,80        |
|         | Slagtersv. Adolf Roth 335,80        |         | Husass. Lydia Jensen 2,92           |
| 10      | Arbm. Jørgen J Damm 11,68           |         | Husass. Karen Jensen 7,30           |
|         | Typograf William Ammundsen 21,90    |         | Husass. Inger V Jensen 5,84         |
|         | Maskinarb. L Chr. Madsen 189,80     |         | Slagtersv. Johan Petersen 138,70    |
| 12      | Frk. Marie Jørgensen 1,46           | 2       | Aldersrn. Hans Terp 1,46            |
|         | Hjemmesyerske Kath. Jørgensen 36,50 |         | Inkassator H Chr. Larsen 182,50     |
|         | Maskinarb. Johannes Lund 430,79     |         | Rentenyder Bodil Ravn 7,30          |
|         | Arbm. Jens S Jensen 65,70           | 4       | Syerske Erikigine Kau 14,60         |
|         | Husass. Valborg Sørensen 2,92       |         | Arbm. Ebbe Lauridsen 102,20         |
|         |                                     |         | Arbm. Karl Hansen 2,92              |
|         |                                     |         | Cementstøber Peter Andersen 131,40  |
|         |                                     | 6       | Syerske Petrine Nielsen 1,46        |
|         |                                     |         | Syerske Ane Christensen 2,92        |
|         |                                     | 8       | Eksped. chef Harald Pedersen 321,20 |
|         |                                     |         | Malerm. J A Ingvertsen 204,40       |
|         |                                     |         | Husass. Karen Mortensen 14,60       |
|         |                                     |         | lhv. Hjemmebag. Jette Hansen 2,92   |
|         |                                     |         | lhv. Hjemmebag. Ellen Hansen 2,92   |
|         |                                     | 10      | Arbm. Frederik Schmidt 109,50       |
|         |                                     |         | Chauffør Arne Rasmussen 160,60      |
|         |                                     |         | Maalerfl. Troels Biede 240,90       |
|         |                                     | 12      | Kusk Niels M Petersen 124,10        |
|         |                                     |         | Fabrikant L Chr. Larsen 102,20      |
|         |                                     |         | Medhj. Anna Christensen 36,50       |

**Grønnegade.**

|   |                                  |
|---|----------------------------------|
| 1 | Eksped. Carl Tingleff 321,20     |
|   | Eksped. H Chr. Lorensen 292,00   |
|   | Aldersrn. Jens Frandsen 1,46     |
|   | Fru Karen Scharnowsky 80,30      |
|   | Frk. Anna Scharnowsky 2,92       |
|   | Købmand Carl Vindfeldt 94,90     |
| 3 | Aldersrn. Sissa Jensen 1,46      |
|   | Murersv. Mads Meng 109,50        |
|   | Syerske Caroline Lerche 1,46     |
|   | Malersv. Egon Lerche 2,92        |
|   | Elev Elga Lerche 2,92            |
|   | Pensionist Kristian Bruun 124,10 |
|   | Eksped. Dagmar Bruun 2,92        |

Telefon 441 **TYGE THYGESEN** Losbyg. 65  
 (tidl. C. L. Schmidts Ejendom). Kul, Koks, Cinders, Briketter, Pinde, Brænde og  
 Tørv leveres overalt til billigste Dagspris.

Telefon 288

Telefon 288



# Vilhelm Boesens Konditori

Virksomhed for

*Bageri - Conditori - Café*

\*

Kiks, Honningkager, Smaakager  
Kransekager, Overflødighedshorn  
Isanretninger  
Chocolader og Konfekturer

\*

*Byens ældste Conditori*

Telefon 288

Telefon 288

# Shell Benzin

**faas overalt ved de gule Standere**

**Shell Petroleum**

**Shell Raolie**

**Shell Auto Olie**

*Lager i Kolding*

**Niels Lund**

Telefon 1822 — 1823

# KOLDING DAMPVASKERI

ved H. C. LORENIZEN OG SØN

TELEFON 1160

Tøjet hentes og bringes  
overalt i Byen og Omegn

TELEFON 320

TELEFON 320

# KOLDING KUR-BADEANSTALT

HADERSLEVGADEN 12-14-16

## Karbade for Damer og Herrer

hver Dag fra Kl. 9 Fm. til Kl. 7 Aften. Fredag og Lørdag til Kl. 10

## Romerske, russiske og medicinske Bade

Damer fra Kl. 1-4 $\frac{1}{2}$  Eftm.

Herrer fra Kl. 9-12 Fm. samt fra Kl. 4 $\frac{1}{2}$ -7 Aften. — Fredag og  
Lørdag til Kl. 10.

Massage efter Lægeord. ved lægeaut. Massøse og Massør.

## Afdeling for Folkebade

Karbade og Styrtebade fra Kl. 9 Form. til Kl. 7 Aften. — Fredag  
og Lørdag til Kl. 10.





## Conrad Andersen assurører alt!

### Det indlemmede Distrikt af Dalby.

x efter Beløbet betyder fuld Skat. Hvor intet x er anført, er Beløbet beregnet efter Anvendelse af 5,73 pCt.

| Hus-Nr.                          | Skattebeløb | Hus-Nr.                         | Skattebeløb |
|----------------------------------|-------------|---------------------------------|-------------|
| <b>Havnehuset:</b>               |             |                                 |             |
| Forpagter Jens Chr. Nielsen      | 77,35       | Fabriksarb. Chr. Jørgensen      | 65,89       |
| Husass. Karen Nielsen            | 5,73        | Sølvsliber Marinus Svendsen     | 223,47      |
| <b>Tved Mark.</b>                |             |                                 |             |
| Murersv. And. Andersen           | 51,57       | <b>Haveselskabet „Højvang“.</b> |             |
| Handelsgartn. Aksel Olsen        | 441,21      | Havnearb. Andreas Olsen         | 51,10 x     |
| Gartnererelev Hans Agger         | 2,29        | Hønseriejer Anna Clausen        | 2,29        |
| Elev Irmgard Isaachsen           | 5,84 x      | Slagtersv. Tonny Jørgensen      | 58,40 x     |
| Elev Aslaug Weijdahl             | 5,84 x      | Murersv. Chr. Norlander         | 31,51       |
| Gartnererelev Karl Andersen      | 5,84 x      | Medhj. Oluf Norlander           | 2,92 x      |
| Gartnererelev Fritz Schramm      | 5,84 x      | Pakkerske Elfride Norlander     | 2,29        |
| Husass. Kajo Christensen         | 14,60 x     | Lagerarb. A P Johansen          | 8,59        |
| Gartner Johan P Gamst            | 214,87      | Enkefru Anna Mønster            | 2,29        |
| Gartner Andreas Gamst            | 14,32       | Bud Frederik Mønster            | 2,29        |
| Husass. Sara Gamst               | 2,29        | Invalidern. N Chr. Nielsen      | 4,58        |
| Husass. Anna Gamst               | 8,76 x      | Maler Hans Holm                 | 21,90 x     |
| Karl J Gamst                     | 2,29        | Arbm. S P Sørensen              | 51,57       |
| Gartnererelev Tage Kristoffersen | 5,73        | Tømrer Thyge Larsen             | 3,43        |
| Gartner Arne Lykkebo             | 1,46 x      | Lagerarb. Peter Knudsen         | 8,59        |
| <b>Haveselskabet „Frem“.</b>     |             |                                 |             |
| Teglbr. Chr. Antonsen            | 11,46       | Arbm. Kresten Christensen       | 45,84       |
| Husass. Cecilie Antonsen         | 7,30 x      | Arbm. Vilh. P Ravn              | 146,00 x    |
| Arbm. Lars Chr. Jensen           | 5,73        | Tyende Henry P Ravn             | 2,92 x      |
| Togbetj. H M Christiansen        | 103,14      | Tømrersv. Iver Damgaard         | 20,05       |
| Kellerske Mary Christiansen      | 3,43        | Artist Jens Damgaard            | 5,73        |
|                                  |             | Malersv. Hans Damgaard          | 14,60 x     |
|                                  |             | Glarimestersv. Th. Damgaard     | 7,30 x      |
|                                  |             | Pakkerske Meta Damgaard         | 3,43        |
|                                  |             | Arbm. Aage H Jensen             | 43,80 x     |
|                                  |             | Købmand Alfred Dam              | 7,30 x      |

### Det indlemmede Kolding Landsogn.

x efter Beløbet betyder fuld Skat. Hvor intet x er anført, er Beløbet beregnet med 30 pCt. af fuld Skat.

| <b>Fredericiavej.</b>       |          |                               |          |
|-----------------------------|----------|-------------------------------|----------|
| 1 Repr. Marius Nielsen      | 50,37    | 13 Konsul Chr. S Stenderup    | 730,00 x |
| Eksped. Inge Nielsen        | 15,33    | Husass. Klara Due             | 21,90 x  |
| Husass. Erika Nielsen       | 17,52 x  | Husass. Dagny Nielsen         | 14,60 x  |
| Mekaniker J Chr. Nygaard    | 135,78   | Konsul H Chr. Petersen        | 705,18   |
| 7 Manufakturh. Jens Barsøe  | 155,49   | Husass. Erna Tamm             | 17,52 x  |
| Kontorist Karen Barsøe      | 1,75     | 17 Slagterm. Johs. Wagner     | 144,54   |
| Frk. Ester Barsøe           | 0,87     | Murersv. P L Christiansen     | 45,99    |
| 9 Overlæge J F Boysen       | 1449,78  | 19 Direktør O Th. Christensen | 1007,40  |
| Husass. Gerda M Hansen      | 14,60 x  | Husass. Ellen Husted          | 21,90 x  |
| 11 Pottemager Heinr. Graack | 59,13    | Købmand Ferd. Lund            | 379,60 x |
| Maskinarb. Aage Hørlyck     | 73,00 x  | 21 Enkefru Dorthea Hansen     | 792,78   |
| Repr. Margrethe Hørlyck     | 124,10 x | Frk. Emilie Hansen            | 264,99   |
| Syerske Ellen Hørlyck       | 36,50 x  | Husass. Ester Lynggaard       | 10,95    |
| Kontorist Georg Møller      | 148,92   | Godseksped. P K Amdisen       | 657,00   |
| Repr. Carl K Elbke          | 96,37    | Frk. Klara Christensen        | 8,76     |
| Enkefru Alma Andersen       | 0,87     | Husass. Tomine Tersbøl        | 10,95    |
|                             |          | 23 Direktør Jens F Hansen     | 832,20   |
|                             |          | Husass. Marie Jensen          | 6,57     |

Brug <sup>Enten</sup> **ORAL** <sup>Barbersæbe</sup> <sup>A/S</sup> **Kaalunds Sæbefabriker**  
 Eller **Barbercreme** Kolding

# „Koldinghus“ Margarinen uden Oliesmag

Telefon 1407

| Hus-Nr. | Skattebeløb                          |    |                                       |
|---------|--------------------------------------|----|---------------------------------------|
|         |                                      | 65 | Enkefru Bodil Jørgensen 6,57          |
|         |                                      |    | Kedelpasser J Espersen 232,14         |
| 25      | Fiskeeksp. P Jørgensen 2487,84       | 60 | Banearb. Marius Fløjstrup 65,70       |
|         | Rejsende Svend Jørgensen 204,40 x    | 71 | Kreaturhdl. Jørgen Kloster 78,84      |
|         | Husass. Asta Dueholm 13,14 x         |    | Frk. Elly Kloster 2,19                |
| 27      | Chauffør Theodor Carlsen 39,42       |    | Kontorass. Kristiane Kloster 10,95    |
|         | Enkefru Kirstine Laumann 1,75        |    | Skrædresv. Johs. Lauritzen 28,47      |
|         | Skomager Rasm. Bernberg 14,60 x      | 73 | Enkefru Katrine Hansen 1,75           |
|         | Husbest. Lucie Mortensen 2,92 x      |    | Svend Aage Hansen 10,95               |
| 31      | Bogholder Henry Andersen 168,63      |    | Forvalter Johs. Wile 85,41            |
|         | Ølkusk Anders P Buhl 232,14          | 75 | Befragter Har. Christensen 39,42      |
|         | Lærerinde E Rosenstand 144,54        |    | Chauffør Martin Jørgensen 105,12      |
|         | Husass. Rosa Buhl 10,22 x            |    | Fru Nicoline Broe 13,14               |
|         | Bogholder Chr. Christensen 39,42     |    | Prokurist Chr. Petersen 503,70 x      |
|         | Husass. Rasmine Sondahl 13,14 x      |    | Kassererske Vibeke Petersen 350,40 x  |
| 33      | Kontorass. Knud Petersen 227,76      |    | Husbest. Anna Andersen 21,90 x        |
|         | Enkefru Marie K Holm 6,57            |    | Forretningsf. And. Andersen 453,33    |
|         | Telefonist Frida Holm 135 78         |    | Red.sekr. M Kamphøener 1708,20 x      |
|         | ps. Lærer Ole P Barsøe 109,50        |    | Husass. Hansine Callesen 14,60 x      |
|         | Husbest. Karen Pedersen 3,94         |    | Arbm. Hans P Petersen 73,00 x         |
|         | Husass. Sigrid Sundahl 10,22 x       | 79 | Forvalter S W Krabsen 1036,60 x       |
|         | Handelsgartn. Carl Levison 4,38      |    | Husbest. Anna Jenning 21,90 x         |
|         | Pakm. Peter Thomsen 96,37            |    | Kontorist Frida Danielsen 2,92 x      |
|         | Overtoldbetj. Aage Wellejus 127,02   |    | Kommis Hans Jeppesen 48,18            |
| 41      | Pakmesterfm. H P Rasmussen 122,64    | 81 | Enkefru Maja Schmidt 14,60 x          |
|         | Pensionist Niels Magleby 72,27       |    | Eksped.chef Otto Schmidt 175,20       |
|         | Husass. Helene Nielsen 3,94          |    | Kontorist Hugo Schmidt 1,46 x         |
| 43      | Eksped. Augusta Sørensen 5,81 x      |    | Repr. Jens J Laugesen 503,70          |
|         | Pakmester Chr. Larsen 182,50 x       | 83 | Fiskeeksp. J Th. Petersen 1800,18     |
| 45      | Tjener H N Christensen 28,47         |    | Fiskeeksp. Karl Petersen 13,14 x      |
|         | Bryggeriarb. Viggo Lorentzen 52 57   |    | Husass. Ane Jørgensen 3,94            |
|         | Bogholderske Astrid Willesen 74,46   | 91 | Bestyrer Kristian Lyhne 157,68        |
| 47      | Arbm. Lars J Schultz 2,92 x          |    | Enkefru Alvida Jensen 122,64          |
|         | Smedesv. Wilhelm Schultz 146,00 x    |    | Kontorass. Karen Petersen 131,40      |
|         | Banenæstform. Lorentz Jensen 85,41   | 93 | Ingeniør Sven Nyegaard 707,37         |
|         | Husass. Gerda Jensen 8,76 x          |    | Købmand M P Sundbøll 127,02           |
|         | Kontormhj. Ebba Jensen 2,19          |    | Rentrice Anna Mikkelsen 48,18         |
|         | Strygerske Ane Kristensen 8,76       | 95 | Rentier Iver H Schmidt 306,60         |
|         | Skomager Sofus Rasmussen 8,76 x      |    | Trafikass. H P Thuesen 135 78         |
|         | Bryggeriarb. P Chr. Terp 65,70       | 97 | Købmand O A Zwergius 29,20 x          |
|         | Kontorass. Tekla Terp 1,75           |    | Kommis Valdemar Zwergius 14,60 x      |
| 49      | Lagerarb. Jørgen Jørgensen 14,60 x   |    | Husass. Astrid Sørensen 14,60 x       |
| 51      | Aldersrn. N P Petersen 1,75          |    | Husass. Olga Sørensen 14,60 x         |
|         | Rentier Jørgen Petersen 1,75         |    | Rentier Niels C A Hansen 175,20       |
|         | Syerske Marie Petersen 10,95         |    | Husbest. Mary Rasmussen 6,57          |
|         | Arbm. Peter Jørgensen 36,50 x        |    | Rentrice Kathrine von Mehren 6,57     |
| 53      | Mælkehdl. Mads Sørensen 21,90        | 99 | Postbud Johan A Hansen 201,48         |
|         | Husbest. Maren Nielsen 1,75          |    | Kommis Peter Hansen 8,76              |
|         | Smedesv. Julius Jepsen 2,92 x        |    | Kommis Carl Lauritzen 11,68 x         |
| 55      | Chokoladearb. Emil Sørensen 177,39   |    | Lærerinde Birgitte Gottfredsen 113,88 |
|         | Skomager Aage Sørensen 13,14         |    | Musikl. inde Anna Gottfredsen 105,12  |
|         | Bogbinderske Inger Sørensen 19,71    |    | Enkefru Eleonora Knak 56,94           |
|         | Fabriksarb. Arne Sørensen 43,80      | 2  | Rentier Jens L Holm 3263,10           |
|         | Maskinarb. P K Petersen 170,82       |    | Husbest. Christine Prinds 37,23       |
| 59      | fhv. Bankbogh. C. Christensen 181,77 |    | Kontorass. Jette B Friis 21,90 x      |
|         | Lærerinde Ellen Christensen 135 78   |    | Tekstilarb. Peter Nielsen 41,61       |
|         | Destruktør Axel Pedersen 116,07      |    | Bud Erland Hein 8,76                  |
| 61      | Enkefru Anna Jensen 30,66            |    | Arbm. Peter Hansen 26,28              |
|         | Dropskoger Chr. Petersen 98,55       |    | ps. Lærerinde Magdalene Juhl 188,34   |
|         | Eksped. Cecilie Albrechtsen 52,57    |    | Lærerinde Kirstine Juhl 262,80        |
|         | Banearb. Jakob Hansen 78,84          | 4  | Trafikass. Jørg. Andersen 197,10      |
| 63      | Direktrice Jensine Staal 122,64      |    | Arbm. Niels P Jensen 28,47            |
|         | Bogholderske Cecilie Staal 1,75      |    | Mælkehdl. Elias Jensen 13,14          |
|         | Kontorist Alfred Hansen 87,60 x      | 6  | Kreaturhdl. Andr. Deissner 0,00       |



## MAGASIN SPECIAL

Det førende Hus for Kjøler og Overtøj



Forsikringsaktieselskabet **Danske Lloyd** stiftet 1899. Telefon 1714  
 Filialkontor for Vejle og Ribe Amter Jernbanegade 1 b, Kolding

| Hus-Nr.                        | Skattebeløb | Hus-Nr.                       | Skattebeløb |
|--------------------------------|-------------|-------------------------------|-------------|
|                                |             | <b>Havegade.</b>              |             |
| Lærerinde Marie Deissner       | 335,07      | 1 Skomager Knud Knudsen       | 37,23       |
| Kreaturhdl. Johan Deissner     | 43,80       | Bogbinder Niels Hansen        | 102,20 x    |
| Husbest. Margr. Deissner       | 24,09       | Repr. Andreas Jensen          | 319,74      |
| Overlærerinde Th. Deissner     | 411,72      | fhv. Tricotageh. J Cederstrøm | 30,66       |
| Kreaturhdl. Hans Deissner      | 48,18       | Eksped. Signe Christensen     | 61,32       |
| Husass. Olga Kissum            | 29,20 x     | Serv.jomfru Ida Dalsgaard     | 43,80       |
| Medhj. Søren Pedersen          | 26,28 x     | Arbm. Jens Jørgensen          | 41,61       |
| 8 Brygger Jacob Færch          | 1642,50     | Driftsass. Sigvald Fischer    | 135,78      |
| Pensionist Gottlieb Schleisner | 188,34      | 3 Arbm. Anders Andersen       | 11,68 x     |
| Husass. Kirstine Bodholdt      | 21,90 x     | fhv. Bagerm. H Chr. Nielsen   | 21,90       |
| 12 Enkefru Marie Deleuran      | 4,38        | fhv. Fabrikant J C Johansen   | 109,50      |
| Grosserer Fr. Manford          | 1734,48     | 5 Auto-Opsyn Carl J Hansen    | 21,90       |
| Fru Marie Hornstrup            | 1,75        | ps. Telegrafktr. Alma Caprani | 264,99      |
| Frk. Margrethe Manford         | 1,75        | Bankass. Magnus Petersen      | 78,84       |
| Husass. Christine Dal          | 13,14 x     | 7 Chauffør Harald Jensen      | 21,90       |
| 14 Klædehdl. H C Lausen        | 1033,68     | Maskinm. Peter A Olesen       | 282,51      |
| Handelsmhj. Johs. Lausen       | 201,48      | Enkefru Inger Buhl            | 74,46       |
| Husass. Ingeborg Carlsen       | 17,52 x     | Husbest. Frederikke Lamp      | 4,38        |
| 16 Isenkr. Thure V Schachner   | 1357,80 x   | 9 Arbm. Wilhelm Hansen        | 15,33       |
| Husass. Harriet Petersen       | 21,90 x     | Kontorist Axel Sørensen       | 140,16      |
| Enkefru Cathrine Oppenhagen    | 201,48      | Restaur. Mette K Lebeck       | 784,02      |
| Husass. Kirsten Kragelund      | 4,38        | Forvalter Jens C Lebeck       | 5,84 x      |
| Bogbinder Laur. Petersen       | 109,50      | Husass. Marie Albert          | 14,60 x     |
| Læge Gunnar Hagerup            | 240,90 x    | Serv.jomfru Lilly Ibsen       | 17,52 x     |
| Husass. Mette Staal            | 14,60 x     | Serv.jomfru Petra Thomsen     | 17,52 x     |
| 18 Boghdl. M C Lauridsen       | 1635,20 x   | Kollektor H Henriksen         | 118,26      |
| Husass. Kirstine Kleinmensen   | 29,20 x     | Telegrafass. Eva Henriksen    | 210,24      |
| Direktor N P Nielsen           | 1029,30     |                               |             |
| Husass. Erna Sørensen          | 21,90 x     | <b>Mazantigade.</b>           |             |
| Repr. Johs. Nielsen            | 170,82      | 1 Guldsmed H Hansen           | 1042,44     |
| 20 Revisor Ludvig V Helms      | 168,63      | Husass. Marie Wils            | 2,92 x      |
| Væver Ejnar Christensen        | 56,94       | Præst Martin Juhl             | 946,08      |
| Direktor Ludvig Dreyer         | 637,29      | Kemiker Erik Tychsen          | 321,20 x    |
| Korrespondent Else Dreyer      | 48,18       | Kontorist Karen Jørgensen     | 83,22       |
| Skræder Carl Espersen          | 10,22 x     | Dommerfuldm. H J Hansen       | 1136,61     |
| Eksped. Hans A Jensen          | 94,90 x     | Husass. Caroline Skov         | 8,76 x      |
| Rentrice Henriette Broch       | 643,86      | 7 Farvehdl. L P Beck          | 2459,37     |
| Husass. Ragnhild Nygaard       | 4,38        | Massøse Kristine Beck         | 116,80      |
| Arbm. Chr. Bendtsen            | 730,00 x    | Assistent Helga Petersen      | 7,88        |
| 22 Husejerske Margr. Blicher   | 1,75        | 9 Direktør Anton Christensen  | 1605,27     |
| cand. pharm. Axel Nielsen      | 293,46      | Husass. Anna K Blom           | 21,90 x     |
| Husass. Mary Nissen            | 11,68 x     | 2 Slagterm. Hans V Hansen     | 350,40      |
| Købmand Holger Schmidt         | 803,00 x    | Garverm. Andr. Printzlau      | 41,61       |
| Barberm. Otto Nielsen          | 292,00 x    | 4 Revisor Viggo F Hansen      | 249,66      |
| Fuldmægtig Carl G Jessen       | 1722,80 x   | Forgylder J V Andersen        | 365,00 x    |
| Inspektør Fr. Laukamp          | 306,60 x    | Chauffør Ejnar Andersen       | 74,46       |
| 24 Rentier Chr. Jensen         | 262,80      | Mekaniker Th. Nicolajsen      | 116,07      |
| Husass. Lilly Berg             | 10,95       | Handelsmhj. C Chr. Wandborg   | 146,00 x    |
| Værkfører Karl L Bech          | 297,84      | 6 Skomagerm. Hans H Kyster    | 21,90       |
| Medhj. Georg Roest             | 21,90 x     | Købmand Carl Petersen         | 1541,76     |
| Frisørinde Agnete Petersen     | 83,22       | Husass. Ida Isaksen           | 36,50 x     |
| Medhj. Theodor Stage           | 21,90 x     | Husass. Vilha Jensen          | 21,90 x     |
| Bud Niels P Toft               | 4,38        | 8 Cigarhdl. Johs. Hohlbeck    | 72,27       |
| 30 Bogholder Fr. Bøttzauw      | 496,40 x    | Tjener Evald Lange            | 394,20 x    |
| Musiker Hans P Johnsen         | 233,60 x    | Maskinarb. Niels Laursen      | 29,20 x     |
| Husass. Dagny Andersen         | 14,60 x     | Købmand Søren Dreyer          | 227,76      |
| Konstr. Holger Overgaard       | 248,20 x    | 10 Fisker Niels A Jensen      | 29,20 x     |
| Arbm. Anton Ravnsbæk           | 14,60 x     | Skomagerm. Aug. Hansen        | 48,18       |
| 70 Kontorist Rudolf Greising   | 109,50 x    | Barberm. Søren Damkjær        | 28,47       |
|                                |             | Driftsleder Otto Baumeister   | 111,69      |

**Peter Knaks Eftgr. (Carl Petersen) Telefon 438**

Sengeudstyr – Hvidevarer – Gulvtæpper

# MAGASIN SPECIAL

Det førende Hus for Kjoler og Overtøj

| Hus-Nr.                     | Skattebeløb | Hus-Nr.                           | Skattebeløb |
|-----------------------------|-------------|-----------------------------------|-------------|
| Kioskejer Svend V Lind      | 74,46       | Husass. Margr. Duus               | 6,57        |
| Maskinarb. Ejnar Larsen     | 43,80 x     | 22 Skoleinsp. P A Blom            | 372,30      |
| Fru Ellen Lützhøft          | 1,46 x      | Lærerinde Else Westergaard        | 166,44      |
| Frisør Hans H Nielsen       | 4,38        | 24 Fabrikant Th. Thøgersen        | 2676,18     |
| Repr. Carl Nielsen          | 442,38      | Kontorist Asta Hald               | 78,84       |
| Direktør Folmer Thomsen     | 477,42      | Eksped. Christiane Damgaard       | 87,60       |
| Husbest. Eli Thomsen        | 73,00 x     | Husass. Karen Bonde               | 14,60 x     |
| Husass. Marie Damgaard      | 21,90 x     | Bankass. Chr. S Poulin            | 41,61       |
| Pottemager Alfr. Schmidt    | 122,64      | 26 Bundtm. Aage Christiansen      | 271,56      |
| Pensionist Mette Fulling    | 43,80 x     | Husbest. Elise Hansen             | 4,38        |
| Bankass. Christiane Fulling | 214,62      | Eksped. Oline Hansen              | 376,68      |
| Repr. H P Knudsen           | 155,49      | Enkefru Anna Thuge                | 24,09       |
| Konstruktør Carl Petersen   | 11,68 x     | 28 fhv. Planteskoleejer Th. Olsen | 8,76        |
| 20 Husass. Mette Noes       | 11,68 x     | Massøse Dagny Olsen               | 227,76      |
| Husass. Karen Lindhardt     | 5,84 x      | fhv. Købm. Johs. Hansen           | 2,19        |
| Konditorske Sine Jensen     | 29,20 x     | Husbest. Sørine Sørensen          | 105,12      |
| Træskohdl. J B Jakobsen     | 619,77      | Aldersrn. Jens Christensen        | 1,75        |
| Direktør Chr. H Friborg     | 486,18      | Lærerinde Beate Krogh             | 297,84      |
| Husass. Sørine Roest        | 14,60 x     | Husbest. Nikoline Krogh           | 8,76        |
| Forretningsf. Chr. Nissen   | 166,44      | 30 Enkefru Vilhelmine Hansen      | 81,03       |
| 22 Hestehdl. Niels Larsen   | 254,04      | Husass. Klara Bendtsen            | 10,22 x     |
| Eksped. Ingeborg Poulsen    | 109,50      | Bogholder Holger Hansen           | 271,56      |
| Telegrafktr. E Th. Harder   | 245,28      | Urmager Johan C Olsen             | 59,13       |
| Revisor H J Hansen          | 289,08      | Massøse Asta Olsen                | 35,04       |
| Husass. Anna Bøjsen         | 11,68 x     | Husass. Anna Kühl                 | 21,90 x     |
| Tømrersv. Olaf Røndbjerg    | 45,99       | Portier Johan Carlsen             | 21,90       |
| 24 Restaur. Wiggo Petersen  | 937,32      | 32 Enkefru Anna Andersen          | 26,28       |
| Frk. Marie Zenisek          | 3,50        | Bogholder P M Rolver              | 549,69      |
| Vinkyper. Wilhelm Kienke    | 233,60 x    | Malerm. Nis G Schmidt             | 65,70       |
| Buffist Holger Christensen  | 102,20 x    | Toldmhj. Poul E Poulsen           | 87,60 x     |
| Kontorist Jens Hermansen    | 39,42       | 34 Enkefru Caroline Schmidt       | 6,57        |
| Købmand Alfred Nielsen      | 455,52      | Frk. Marie Schmidt                | 6,57        |
| Husass. Eva Lind            | 6,57        | Enkefru Karen Lund                | 21,90       |
| Bogholderske Valb. Nielsen  | 118,27      | Handelsrejs. Carl M Lund          | 8,76        |
|                             |             | Trafikkontr. J P C Meyer          | 102,93      |
|                             |             | 36 Enkefru Emma Nielsen           | 227,76      |
|                             |             | Husass. Ellen Kjær                | 8,76        |
|                             |             | Gramsrolighed:                    |             |
|                             |             | fhv. Forvalter Th. Faaborg        | 50,37       |
|                             |             |                                   |             |
|                             |             | <b>Graacksvej.</b>                |             |
|                             |             | 2 Slagteriær. Klaus Dichsen       | 124,83      |
|                             |             | Husbest. Jorgine Dichsen          | 2,62        |
|                             |             | Direktrice Meta Dichsen           | 58,40 x     |
|                             |             | 4 Arb. Peter L Sørensen           | 26,28       |
|                             |             | Sygepl. Anna K Jensen             | 15,53       |
|                             |             | 6 Enkefru Anna Tørring            | 0,87        |
|                             |             | Købmand Hans J Tørring            | 15,33       |
|                             |             | Enkefru Elise Thomsen             | 2,62        |
|                             |             | Bygningstekn. Jørgen Fedde        | 1,75        |
|                             |             | 10 Arb. Martin Iversen            | 56,94       |
|                             |             | 12 Bryggeriær. Anton Jeppesen     | 72,27       |
|                             |             | Arbm. Ingvar Lind                 | 26,28       |
|                             |             | 14 Aldersrn. H Fr. Davidsen       | 1,75        |
|                             |             | Slagtersv. Egon Christensen       | 335,80 x    |
|                             |             | Slagteriær. Laur. Petersen        | 613,20 x    |
|                             |             | 16 Kaffebrænder Jes J Lund        | 1,75        |
|                             |             | Maskinpasser A J Mortensen        | 109,50      |
|                             |             | Medhj. Andr. Mortensen            | 14,60 x     |
|                             |             | 18 Chauffør Ferd. Christensen     | 72,27       |
|                             |             | Aage Christensen                  | 0,87        |
|                             |             | Enkefru Anna B Hansen             | 2,19        |

## Ejlersvej

|                               |         |
|-------------------------------|---------|
| 2 Mekanikerm. Karl J Jensen   | 534,36  |
| Mekaniker Karl P Engel        | 94,17   |
| 4 Rentier Peder M Bjerg       | 28,47   |
| Rentier Carl H Møller         | 137,97  |
| 6 Enkefru Anna Hansen         | 21,90   |
| Børstenb. H K Henningsen      | 8,76 x  |
| Arbm. Mikkel Steengaard       | 63,51   |
| Husass. Mary Jepsen           | 21,90 x |
| Arb. Krestine Eriksen         | 0,87    |
| 8 Aldersrn. Th. Petersen      | 1,75    |
| Kontorist Marie Petersen      | 43,80   |
| Kontorist Henry Petersen      | 105,12  |
| 10 Mekanikerm. Chr. Jørgensen | 534,36  |
| Kontorist Inger Frost         | 26,28   |
| 12 Diakonisse Edith Mortensen | 21,90 x |
| Pensionist Hanne Bertelsen    | 15,33   |
| Elev Astrid Bertelsen         | 1,46 x  |
| Bogholder Harry Larsen        | 94,90 x |
| 14 Frk. Anna Møller           | 41,61   |
| Cigarm. Carl V Møller         | 1,75    |
| Kontorist Sv. Aage Møller     | 52,57   |
| 16 Hestehdl. H Chr. Hansen    | 2,19    |
| Fru Emilie Bjarne             | 1,75    |
| 18 Slagterm. Carl Jochumsen   | 181,77  |
| Husass. Helga Petersen        | 2,92 x  |
| 20 Enkefru Claudia Jessen     | 330,69  |

**Conrad Andersen**  
assurerer alt!

# Conrad Andersen

## assurører alt!

| Hus-Nr.                      | Skattebeløb | Hus-Nr.                        | Skattebeløb |
|------------------------------|-------------|--------------------------------|-------------|
| 20 Eksped. Sv. Aage Torntoft | 70,08       | Husass. Anna Laustsen          | 14,60 x     |
| Portør Jeppe J Damm          | 78,84       | fhv. Grdejer Jens H Sørensen   | 4,38        |
| Syerske Anna Andersen        | 1,75        | Hans B Sørensen                | 1,75        |
| fhv. Stolemager M F Bruhn    | 4,38        | Enkefru Maren Christensen      | 151,11      |
| Eksped. Hans Fr. Zeiler      | 2,92 x      | Chauffør Gottfred Hansen       | 21,90       |
| Snedkerm. Frederik Zeiler    | 3,06        | 9 Købmand Hans Winther         | 87,60       |
| Husass. Elna Pedersen        | 3,50        | Husass. Petra Due              | 36,50 x     |
| Arbm. Ole J Hansen           | 14,60 x     | 11 Enkefru Kristine Uldall     | 356,97      |
| Slagterm. P Chr. Petersen    | 1,75        | Husass. Kirstine Larsen        | 14,60 x     |
| 24 Droskoger Jens Kelager    | 30,66       | Rentier M P Schytt             | 1,46 x      |
| Fru Johanne Høver            | 0,87        | Telegrafass. Margr. Schytt     | 127,02      |
| Vulkanisør M C Jørgensen     | 43,80       | 13 Frk. Ingeborg Olsen         | 212,43      |
| Lagerarb. Carl K Jensen      | 59,13       | Husass. Marie Juhl             | 7,88        |
| Repr. Jacob R Møller         | 36,50 x     | 15 Handelsrejs. Chr. Madsen    | 402,96      |
| <b>H. C. Petersensvej</b>    |             | 17 Arbm. Jens N Holt           | 24,09       |
| 3 Kreaturhdl. H C Petersen   | 319,74      | Husbest. Hansine Holt          | 6,57        |
| Husass. Ellen Due            | 11,68 x     | 19 Husejerske Anna D Skou      | 3,94        |
| 5 Fiskeeksportør. M Jepsen   | 175,20      | Kommis Frederik Juul           | 30,66       |
| 7 Postkontr. M P C Rossdahl  | 240,90      | Kontorist Kaj Mortensen        | 56,94       |
| Købmand Johs. Hansen         | 56,94       | 21 Postpakm. S Simonsen        | 85,41       |
| Husbest. Mary Buch           | 11,68 x     | 23 Enkefru Kathrine Beck       | 1,75        |
| 2 Sølvarb. Thomas Kjærbøll   | 102,20 x    | Husbest. Katrine Andersen      | 3,50        |
| 4 Elektr.værksb. F Simonsen  | 284,70      | 25 Skatteopkr. Jens J Bæk      | 293,46      |
| fhv. Vandv.best. F Simonsen  | 118,26      | Kommis Frans Klein             | 80,30 x     |
| Husass. Olga Christoffersen  | 6,57        | 27 Fabriksleder Andr. Juhl     | 389,82      |
| 6 Slagteriarb. Jens Jepsen   | 122,64      | Assistent Margr. Juhl          | 30,66       |
| 3 Enkefru Christine Hansen   | 0,87        | Husass. Carla Nielsen          | 21,90 x     |
| Bogholder Oluf Christiansen  | 4,38        | 29 Rentrice Gertrud Lorenzen   | 13,14       |
| 10 Snedkerm. Chr. Larsen     | 21,90       | 31 Arbm. Bertel Larsen         | 45,99       |
| Postass. Marius V Hansen     | 102,20 x    | 33 Pensionist And. P Jørgensen | 43,80       |
| Depotarb. Peter Petersen     | 78,84       | Medhj. Herman Jørgensen        | 43,80 x     |
| 12 Chauffør H P Illemann     | 54,75       | Medhj. Aksel Jørgensen         | 1,75        |
| 12 Frk. Juliane Hansen       | 3,50        | Cigarm. Georg Mortensen        | 423,40 x    |
| <b>Grønningen</b>            |             | Kusk J Chr. Hagedorn           | 24,09       |
| 1 Fabrikinsp. Hagb. Bidstrup | 409,53      | 2 Bladudg. Valentin Schmidt    | 746,79      |
| Husass. Ingeborg Jacobsen    | 4,38        | Husass. Anna Oksenvad          | 21,90 x     |
| Købmand Niels Poulsen        | 96,37       | Forstinde Ingeb. Pedersen      | 803,00 x    |
| 3 Lærer Viggo J Rambøll      | 249,66      | 4 Rentrice Marie Haas          | 354,78      |
| Trafikass. Harry Lomholt     | 105,12      | Husass. Jenny Støy-Jensen      | 8,76        |
| Værkfører Hans Chr. Ulka     | 153,30      | 6 Detaillist Carl J Hansen     | 109,50      |
| 7 Direktør Sofus P Krogh     | 503,70      | Typograf Carl B Hansen         | 2,92 x      |
| <b>Dyrehavegaardsvej</b>     |             | Rejseinsp. Niels C Jensen      | 685,47      |
| 1 Politiass. H G Kleberg     | 1065,80 x   | Husass. Esther Jensen          | 21,90 x     |
| Husass. Anna Christensen     | 73,00 x     | 8 Rentier N J Schmidt          | 87,60       |
| 3 Direktør F J Berring       | 639,48      | Rentrice Mette Thuesen         | 17,52       |
| Husass. Ane M Larsen         | 4,38        | Husass. Birtha Johansen        | 6,57        |
| Enkefru Anne K Pedersen      | 10,95       | Rentrice Anna M Kvist          | 102,93      |
| Defektrice Hilda Pedersen    | 32,85       | Kommis Erik Andersen           | 116,80 x    |
| Forvalter P K Toustrup       | 232,14      | 10 Lærerinde Louise Iversen    | 280,32      |
| 5 Lærer S P Klausen          | 685,47      | Kontorist Hans S Schmidt       | 113,88      |
| Husbest. Marie Klausen       | 5,25        | Bankass. Hans Chr. Nissen      | 166,44      |
| Husass. Tove Beuchert        | 5,84 x      | Husass. Else Frandsen          | 26,28 x     |
| Konsulent Jes Nielsen        | 389,82 x    | 12 Repr. Kristen Knudsen       | 321,20 x    |
| Kontr.telefonist E Mazanti   | 175,20      | Fabrikant Heinr. Hansen        | 262,80      |
| Husass. Erna Jørgensen       | 4,38        | 14 Branddir. R Rasmussen       | 724,89      |
| Repr. Johs. Tronstrøm        | 8,76 x      | Husbest. Margr. Kvottrup       | 13,14       |
| 7 Lærer A Chr. Andersen      | 240,90      | 16 Politimester H A Thalbitzer | 819,06      |
|                              |             | Husass. Alfrida Sørensen       | 21,90 x     |
|                              |             | 18 Lærer Aage Alminde          | 416,10      |
|                              |             | Husass. Agnes de Place         | 21,90 x     |
|                              |             | 20 Toldkontr. S Sonnichsen     | 381,06      |
|                              |             | Frk. Inga Sonnichsen           | 2,92 x      |
|                              |             | 22 Kæmperass. Jens Borch       | 278,13      |

Telefon 441 **TYGE THYGESEN** Losbyg. 65  
 (tidl. C. L. Schmidts Ejendom). **Kul, Koks, Cinders, Briketter, Pinde, Brænde og**  
**Tørv leveres overalt til billigste Dagspris.**

# Ø ANSK ANDELS LIVSFORSIKRINGSSÆLSKAB KOLDINGHUS

Jernbanegade 41

Telefon 300

| Hus-Nr.                       | Skattebeløb | Hus-Nr.                         | Skattebeløb |
|-------------------------------|-------------|---------------------------------|-------------|
| Husass. Gudrun Hagedorn       | 11,68 x     | Enefru Margr. Hattesen          | 1,75        |
| Eksped. Else Bjerre           | 109,50      | 6 Værkfører Karl Knudsen        | 205,86      |
| Tricotagehdl. Anna Bjerre     | 127,02      | ps. Toldvagt. M. Thomsen        | 219,00      |
| 24 Overportør S P Schmidt     | 105,12      | 8 Arkitekt Rasm. Christensen    | 17,52       |
| Murersv. Michael Buhl         | 111,69      | Overportør H N Østermark        | 67,89       |
| Syerske Anna Jensen           | 1,75        | 10 Maskinm. Jørg. Sparrevohn    | 164,25      |
| Chauffør Lorents Hjorth       | 72,27       | Repr. Oscar Sparrevohn          | 96,37       |
| 26 Pensionist Mads Madsen     | 52,57       | Eksped. Asta Sparrevohn         | 13,14       |
| Repr. Holger Vang             | 135,78      | Murersv. J A Jeppesen           | 74,46       |
| Eksped. Maren Christensen     | 2,92 x      | 12 Kontorist Magdalene Petersen | 19,71       |
| 28 Chauffør Andr. Højlund     | 41,61       | Bogholderske Karen Petersen     | 83,22       |
| Chauffør Hans Højlund         | 83,22       | Kontorist Helga Bach            | 83,22       |
| Maskinm. Børge Christensen    | 129,21      | Arbm. Peder N Bach              | 8,76        |
| 30 Lagerarb. J Chr. Jensen    | 28,47       | 14 Pensionist Jens Rasmussen    | 91,98       |
| Direktrice Olga Nielsen       | 234,33      | Kasserer Ester Rasmussen        | 179,58      |
| 32 Rentier Niels M Foged      | 26,28       |                                 |             |
| Agent Poul A Brodersen        | 43,80       | <b>Leivsonsvej</b>              |             |
| 34 Bødker S Mortensen         | 142,33      | Murerm. Augustinus Poulsen      | 190,53      |
| Kontorist Sigurd Mortensen    | 61,32       | Frk. Lilly Poulsen              | 0,87        |
| Kontorist Olga Madsen         | 70,08       | „Arnen“:                        |             |
| 36 Telefonmontør Niels Hansen | 67,89       | Manufakturist H J Hansen        | 160,60 x    |
| Banearb. Niels M Brink        | 78,89       | Telegrafass. Johanne Holbeck    | 277,40 x    |
| Fabrikant W O Ehrenskjold     | 446,76      | Kontorist Melitta Melbye        | 43,80       |
| Assistent Erling Ehrenskjold  | 43,80       | Telegrafass. Agnethe Ølesen     | 118,26      |
| Husass. O Klitgaard-Jensen    | 2,92 x      | „Nobis“:                        |             |
| „Nøddebo“:                    |             | Repr. Peder Laursen             | 613,20      |
| Margarinefabr. Mads Jensen    | 4007,70     | Bogholder Vagn Jensen           | 157,68      |
| Husass. Else Fisker           | 4,38        | Baneform. Johs. Schmidt         | 94,17       |
| „Dyrehavehus“:                |             | Portør Axel C Rasmussen         | 56,94       |
| Bankdir. H A Brink            | 755,55      |                                 |             |
| Husass. Gerda Boje            | 36,50 x     | <b>Marielundsvej.</b>           |             |
| Rentier Georg Burcharth       | 302,22      | Overass. Aksel Th. Sløk         | 194,91      |
|                               |             | „Skovmøllen“:                   |             |
| <b>Dyrehavegaard.</b>         |             | fhv. Fabr. L H Nielsen          | 59,13       |
| Forpagter A P Lunden          | 578,16      | Husbest. Agnes Nielsen          | 6,57        |
| Medhj. Johs. Lunden           | 21,90 x     | Fabrikant Kai Nielsen           | 124,10 x    |
| Husass. Thyra Lunden          | 14,60 x     | Maskinfabr. H H Nielsen         | 10,95       |
| Medhj. Niels Aage Kristensen  | 14,60 x     | Kommis Albert Nielsen           | 73,00 x     |
| Medhj. Thomas Thomsen         | 14,60 x     |                                 |             |
| Husass. Sigrid Østergaard     | 21,90 x     | <b>Rædersvej.</b>               |             |
| Elev Kamma Andersen           | 8,76 x      | „Fredensborg“:                  |             |
| Foderm. Anton Kristensen      | 6,57        | Maskinfabr. Søren Tranberg      | 854,10      |
| Karetmagersv L Kristensen     | 2,92 x      | Mekaniker Harald Tranberg       | 4,38        |
| Arbm. Terman Andersen         | 6,57        | Husbest. Emma Jensen            | 7,30 x      |
| Gartner Georg Petersen        | 39,42       | Værkfører Johan Christensen     | 292,00 x    |
| Arbm. Valdemar Hansen         | 8,76        | Værkmester Anton Leth           | 275,94      |
| Aldersrn. Helene Vesterby     | 1,75        | Sølvsmedesv Rigmor Leth         | 41,61       |
| Rektor Hakon Fogh             | 1321,30 x   | Arbm. Niels Pedersen            | 1,75        |
| Husass. Edith Petersen        | 11,68 x     | „Vera“:                         |             |
|                               |             | fhv. Fabr. Niels Chr. Grøn      | 1,46 x      |
| <b>Dyrehavevej, Lds.</b>      |             |                                 |             |
| Aldersrn. Chr. N Damm         | 1,75        | <b>Castenskjoldsvej</b>         |             |
| Husbest. Karen Bjælka         | 1,75        | 1 Rentier Frederik Nielsen      | 4,38        |
|                               |             | Husbest. Anna Bekker            | 14,60 x     |
| <b>Mindevej</b>               |             | Repr. Aksel Pedersen            | 310,98      |
| 2 Lærer Hagbart Pedersen      | 258,42      | 3 Kreaturhdl. N J Kloster       | 365,73      |
| Fabriksm. Ebbe Grue           | 232,14      | 5 Ingeniørass. Magnus Pedersen  | 240,90      |
| Rentier Christen Poulsen      | 223,38      | Bogholder Tage Sørensen         | 43,80       |
| 4 Pakhusm. Jens P Schmidt     | 153,30      | Trafikass. Peter J Hansen       | 131,40      |
| Overportør Marinus Jørgensen  | 85,41       |                                 |             |

Telefon  
342

## Kolding Planteskole

Træer og Buske til Haveanlæg

Telefon  
342

## C o n r a d A n d e r s e n

### a s s u r e r e r a l t !

| Hus-Nr.   | Skattebeløb                   | Hus-Nr. | Skattebeløb                   |
|-----------|-------------------------------|---------|-------------------------------|
|           | Overbanem. Johs. Knudsen      | 5       | Prokurist Jens Berkild        |
|           | Bankass. Svend Knudsen        | 7       | Adjunkt Frederik Munk         |
|           | Husass. Esther Knudsen        |         | Husass. Anna Larsen           |
| 5         | Frk. Marie Petersen           | 9       | Adjunkt Arnold Stoklund       |
|           | Musiker Alfr. Petersen        | 9       | Husass. Elna Kristensen       |
|           | Skibsmægl. Viggo E Hansen     | 11      | Købmand Arthur Jensen         |
| 7         | Enkefru Mathilde Mammen       |         | Dekorator Axel Christensen    |
|           | Husass. Harriet Madsen        |         | Manufakturist Hans Suurballe  |
|           | Blomsterhdl. Otto Mammen      | 13      | Enkefru Edith Schmidt         |
|           | Bogholder Kristoffer Torpe    |         | Trafikass. Ejler Schmidt      |
| 9         | Propr. Chr. Rathmann          | 15      | Enkefru Karen Lauritsen       |
|           | Husass. Carla Lorenzen        |         | Lærerinde Sørine Clausen      |
| 11        | Smeltemester Axel Ørum        |         | Dekorator Hans R Jepsen       |
|           | Lærerinde Emmy Gylling        | 17      | Lektor E O Brusendorff        |
| 13        | Brygm. Carl V Christensen     | 19      | fhv. Skoleinsp. N P Tradsborg |
| 15        | Manufakthdl. Axel Hansen      |         | Frk. Andrea Thurøe            |
|           | Husass. Edith Larsen          | 21      | Rentier Chr. M Pors           |
| 19        | kgl. Translatrice Anna Borup  | 23      | Sagfører J M Wiuff            |
|           | Husass. Kirstine Hansen       |         | Husass. Caroline Stormgaard   |
|           | Mass. Anna Gjevert-Petersen   | 25      | Sagfører Niels Hove           |
| 21        | Bankelev Kaj Petersen         |         | Guldsmed Carl Hove            |
|           | Lærerinde W Rosenstand        |         | Husass. Kirstine Rohde        |
|           | Husass. Ingrid Hansen         |         | Massøse Inger Krag            |
| 23        | Fabrikant Chr. Mikkelsen      |         | Assistent Peter Krag          |
|           | Husbest. Elvina Mikkelsen     | 27      | Rentrice Kirstine Stormgaard  |
|           | Lærerinde Maria Mikkelsen     |         | Rentrice Anna Stormgaard      |
| 25        | Enkefru Marie Christensen     |         | Husass. Marie Grøn            |
|           | Frk. Marie Christensen        |         | Lærerinde Caja Kamp           |
|           | Husass. Elisabeth Lauritzen   |         | Lærerinde A Christoffersen    |
| 31        | Rentier Anton Schultz         |         | Handelsmhj. Chr. Wendt        |
|           | Husass. Jensine Ø Christensen | 29      | Væver Laurits Larsen          |
| 33        | Malerm. Niels P Lindberg      |         | Manufakturdhl. Max Hansen     |
|           | Syerske Maria Lindberg        |         | Husass. Kirstine Sørensen     |
| 2         | Malerm. Chr. Winding          | 31      | Kontorass. Anton Nielsen      |
|           | Repr. Carl V Stahl            |         | Sagførerfuldm. H. Andersen    |
| 4         | Driftsbest. Helge Stensballe  |         | Forretningsf. Børge Sarup     |
|           | Husass. Elvine Røndbjerg      |         | fhv. Købm. Robert Hansen      |
| 6         | Aage B Hansen                 | 33      | Modelforv. Magne Sørensen     |
|           | Pensionist Anna M Holm        |         | Elev Inger Sørensen           |
|           | Husbest. Hansine Holm         |         | Rentier Hans N Holt           |
|           | Eksped. Albertine Huusom      |         | Direktrice Hansine Jensen     |
|           | Bogholder Peter A Lundø       | 2       | Skolebetj. Andr. Tøndering    |
| 8         | Købmand Holger Poulsen        | 4       | Kolonialhdl. Kr. Berring      |
| 10        | Købmand Harald Andersen       |         | Postass. Ferd. M Fuglsang     |
|           | Husass. Poula Mikkelsen       |         | Bogholder Hans L Jensen       |
| 12        | Urmager Poul M Petersen       | 6       | Kammer P M Zoffmann           |
|           | Husass. Anna Thiim            | 8       | Købmand Frithjof Hammerich    |
| „Bellis“: |                               |         | Købmand Niels H Brandt        |
|           | Repr. M P Christensen         | 10      | Rentrice Margr. Jensen        |
|           | Lærerinde Marie Wanning       |         | Bankass. Vald. Sørensen       |
|           | Husass. Jenny Sand            |         | Dekorator Ove Fischer         |
|           |                               |         | Eksped. Agnethe Eliassen      |
|           |                               | 12      | Lærer P N Transbøl            |
|           |                               | 14      | Bogtrykker Ludvig Fuglsang    |
|           |                               |         | Typograf Erling Fuglsang      |
|           |                               |         | Husass. Maren Madsen          |
|           |                               | 16      | Lærer Mathias Christensen     |
|           |                               |         | Enkefru Anna Sonnichsen       |
|           |                               | 18      | Typograf Martin Schjern       |
|           |                               |         | Boghindermhj. Georg Schjern   |
|           |                               |         | Husbest. Edith Mathiesen      |
|           |                               |         | Gartner Aage V Juhl           |
|           |                               | 20      | Repr. Laur. A Larsen          |

### Aalykkegade

|   |                            |          |
|---|----------------------------|----------|
|   | Handelsgartn. A S Pedersen | 254,04   |
|   | Gartnerlev Ingrid Høyer    | 2,92 x   |
|   | Husass. Eleonora Sandvej   | 11,68 x  |
| 1 | Rentier Thule N Kruse      | 400,77   |
|   | Massøse Ellen Kruse        | 192,72   |
|   | Frisørinde Nina F Kruse    | 153,30 x |
| 3 | Overpakk. Niels Knudsen    | 116,07   |
|   | Lærerinde Karoline Søgaard | 271,56   |
|   | Handelsmhj. Aage Bram      | 29,20 x  |

## Hatte- og Buntmager Rud. Christiansen

Jernbaneg. 10

Pe'sværk - Hatte - Huer

Telefon 619



Forsikringsaktieselskabet **Danske Lloyd** stiftet 1899. Telefon 1714  
 Filialkontor for Vejle og Ribe Amter Jernbanegade 1 b, Kolding

| Hus-Nr.                      | Skattebeløb |
|------------------------------|-------------|
| 22 LRSagfører H M Viuff      | 551,88      |
| Husass. Mary Larsen          | 14,60 x     |
| 24 Fru Signe K H Kamp        | 2,92 x      |
| Husass. Johanne Kristensen   | 43,80 x     |
| 26 Snedkerm. P N Hesselberg  | 194,91      |
| 28 Afd.chef P Damg. Petersen | 219,00      |
| Korrespondent Ebba Andersen  | 135,78      |
| Enkefru Dorteia Brems        | 1,75        |
| Mekaniker Gunnar Jacobsen    | 2,92 x      |
| Lærer Gunnar Køster          | 674,52      |
| Husass. Asta Larsen          | 8,76        |
| Lærerinde Clara Olsen        | 205,86      |
| Husbest. Ellen Paaske        | 10,95       |

### Kathrinegade.

|                              |          |
|------------------------------|----------|
| 47 Bogholderske Elna Nielsen | 70,08    |
| Læderhdl. Andr. Dinnsen      | 676,71   |
| Repr. Johannes Hørdum        | 2,92 x   |
| 49 Bogholderske Valb. Hansen | 192,72   |
| Snedkersv. Poul Genson       | 78,84    |
| Lærerinde Helga Olsen        | 174,20   |
| 51 Købmand Walther Petersen  | 284,70 x |
| Tømrer Alfred B Juhl         | 127,02   |
| Husass. Emma Juhl            | 8,76 x   |
| Bogholderske Poula Mikkelsen | 122,64   |
| Arbm. Jens P H Friis         | 24,09    |
| „Jørgenskoviylkke“:          |          |
| Landbruger H R Jochumsen     | 197,10   |
| Slagtersv. H P Jochumsen     | 127,02   |
| Husass. Sigrid Jochumsen     | 21,90 x  |

### Skovbogade.

|                               |          |
|-------------------------------|----------|
| 1 Rentier J P Jørgensen       | 26,28    |
| 3 Bankbogholder Jens Lassen   | 201,48   |
| Bogholderske Anna Jørgensen   | 148,92   |
| 5 Enkefru Franziska Axelsen   | 8,76     |
| Husbest. Olga Axelsen         | 1,75     |
| Ktr. telefonist Magda Axelsen | 131,40   |
| Barbersv. Frantz Axelsen      | 1,75     |
| 7 Bogholder Axel Nørholm      | 170,82   |
| Rentier Niels Svensk          | 94,17    |
| 9 Forretningsb. P J Petersen  | 359,16   |
| Handelsmhj. Kaj Petersen      | 21,90    |
| 13 Tømrerm. A C Nielsen       | 306,60   |
| Lærerinde Kristine Knudsen    | 278,13   |
| Lærer Niels K Hahn            | 289,08   |
| Husass. Gertrud Svenningsen   | 13,14 x  |
| Husass. Edith Pedersen        | 11,68 x  |
| Drejer Sigurd Hansen          | 144,54   |
| 17 Adjunkt A von der Nielsen  | 413,91   |
| Lærerinde Gunhild Nielsen     | 19,71    |
| 19 Vognm. Marinus Andersen    | 102,93   |
| Handelsm. Søren Mortensen     | 292,00 x |
| Forretningsf. Alfr. Nielsen   | 343,10 x |
| 21 Lærer Carl C Kragh         | 315,36   |
| Medhj. Vagn Fredslund         | 29,20 x  |
| 6 Rentier Kristen H Kjær      | 73,00 x  |
| Kontorist Karen Hjelm         | 87,60 x  |
| 8 Kreaturhdl. J L Hansen      | 175,20   |
| Husass. Dagny Hansen          | 11,68 x  |

| Hus-Nr.                       | Skattebeløb |
|-------------------------------|-------------|
| Kontorist Gerda Hansen        | 4,38        |
| Husass. Inger Paaske          | 1,75        |
| 10 Rentrice Sofie Kjærgaard   | 341,64      |
| lhv. Landm. Aage Kjærgaard    | 1,75        |
| Frk. Anna Kjærgaard           | 1,75        |
| Husass. Edith Jensen          | 14,60 x     |
| 12 Trafikass. Vald. C Nielsen | 109,50      |
| Vævem. Jens M Jensen          | 151,11      |
| Aldersrn. Villiam Jensen      | 1,46 x      |
| Aldersrn. Jens P Due          | 1,46 x      |

### Harths Allé

|                                |          |
|--------------------------------|----------|
| 1 lhv. Lokomotivf. E Mortensen | 236,52   |
| Enkefru Anna Sørensen          | 2,62     |
| Repr. Arne Højme               | 160,60 x |
| 3 Lærer Karl P Munk            | 420,48   |
| Husass. Marie Johannsen        | 3,94     |
| Enkefru Mette Damkjær          | 61,32    |
| 5 Eksped. Karl Th. Hansen      | 13,14 x  |
| Lærer Th. Thomsen              | 455,52   |
| 9 Frk. Christiane Holmstrup    | 1,75     |
| Telegrafass. Marie Holmstrup   | 129,21   |
| Vognm. Chr. J Hansen           | 87,60    |
| 2 Lagereksped. Søren Pedersen  | 94,17    |
| Kontorist Poul Edgaard         | 87,60    |
| 4 Lektor Kjeld Galster         | 565,02   |
| Husass. Anna Petersen          | 14,60 x  |
| 6 cand. pharm. V P Jühne       | 262,80   |
| Enkefru Margr. Brandt          | 21,90    |
| 10 cand. pharm. Holger Hansen  | 164,25   |
| Enkefru Marie Mikkelsen        | 1,75     |
| 12 Lærer Erik Eriksen          | 310,98   |
| Telefonist Kirsten Eriksen     | 21,90    |
| Toldmhj. Carl O Schleimann     | 189,80 x |
| Trafikass. H Boe-Nielsen       | 74,46    |
| 14 Lærer Kristen Mortensen     | 554,07   |
| Husass. Kristine Riis          | 10,95    |

### Skovlækkevej.

|                             |           |
|-----------------------------|-----------|
| 1 Købmand Niels P Work      | 155,49    |
| Husass. Katrine Barley      | 2,92 x    |
| 3 Kafferister Valdemar Koch | 98,55     |
| Kontorist Lucie Brodersen   | 100,74    |
| Husass. Yrsa Nielsen        | 14,60 x   |
| 5 Bogholder Karl Klindt     | 118,26    |
| Lagerforv. Hans F Nielsen   | 148,92    |
| 11 Fuldm. Alfred Glenbo     | 394,20    |
| 2 Fuldm. Alfr. Rosendahl    | 142,35    |
| Rentier Peter N Schultz     | 45,99     |
| Bogholderske Olga Schultz   | 394,20    |
| Husass. Anine Sørensen      | 8,76      |
| 4 Lærer Erik Eriksen        | 604,44    |
| Husbest. Elsebeth Skov      | 10,22 x   |
| 16 Ingeniør Christ. Hansen  | 1095,00 x |
| Husass. Kathrine Sandel     | 36,50 x   |
| Blikkensl. N Chr. Nielsen   | 91,98     |

### Marcus Allé

|                            |          |
|----------------------------|----------|
| 7 Tekstilarb. Hans Panduro | 160,60 x |
| Murerm. Thorv. Nielsen     | 78,84    |
| Lærerinde Else Nielsen     | 197,10   |
| Husass. Esther Skovbakke   | 4,38     |

„Koldinghus“ Margarinen uden Oliesmag

Telefon 1407

# Kolding Dampvaskeri - Kolding Kur-Badeanstalt

Haderslevgade 12-16

| Hus-Nr.                   | Skattebeløb | Hus-Nr.                         | Skattebeløb |
|---------------------------|-------------|---------------------------------|-------------|
| 9 Ristemester Jens Lykke  | 227,76      | 20 Slagterm. Poul Jochumsen     | 324,12      |
| Kafferister Arnold Lykke  | 70,08       | 22 ps. Stationsforst. H Hansen  | 177,39      |
| Repr. Laurits Kjær        | 85,41       | ps. Lærer N S Nørgaard          | 168,63      |
| Husass. Margr. Holdt      | 17,52 x     | Lærerinde Agnes Nørgaard        | 293,46      |
| 19 Lærer Hans A Hansen    | 302,22      | 24 Repr. Jens V Jensen          | 424,86      |
| 4 Adjunkt J Chr. Svane    | 381,06      | Lagerforv. Sofus Rosenberg      | 613,20 x    |
| Kassererske Gyda Jensen   | 127,02      | Bogholder Hans Nielsen          | 624,15      |
| 14 Maskinarb. Aage K Lund | 144,54      | 26 Kolonialhdl. Johs. Rasmussen | 52,57       |
| Dommerfuldm. M Hviid      | 109,50 x    | Kommis Chr. Rasmussen           | 21,90       |
| Montør Aksel Larsen       | 65,70       | Trafikkontr. Jens P Broe        | 197,10      |
| 18 Repr. Mads P Nielsen   | 14,60 x     | Fru Astrid Vindfeldt            | 1,75        |
| Bibliotekar H C Foldal    | 350,40      | 28 Faktor Aage E Nielsen        | 319,74      |

## Det indlemmede Distrikt af Harte-Bramdrup.

x efter Beløbet betyder fuld Skat. Hvor intet x er anført, er Beløbet beregnet med 30 pCt. af fuld Skat.

### Fredericiavej

|                                 |          |
|---------------------------------|----------|
| Dampskibseksp. H Daugaard       | 280,32   |
| Husass. Astrid Mortensen        | 4,38     |
| Kontorchef Ditlef Bruland       | 365,00 x |
| Købmand Emil Christensen        | 856,29   |
| Aldersrn. Charlotte Christensen | 1,75     |
| Husass. Magr. Justesen          | 29,20 x  |
| flv. Bankdir. K H Petersen      | 372,30   |
| flv. Rektor Georg Bruun         | 538,74   |
| Husbest. Kathrine Jensen        | 10,95    |
| Skræder H Johansen              | 48,13    |
| Skræder Egon Johansen           | 10,95    |
| Kontorist Viktor Johansen       | 6,57     |
| Lærling Harry Johansen          | 21,90    |
| Fuldm. Julius Christensen       | 109,50   |
| Maler P N Pedersen              | 41,61    |
| Værkfører Kristian Schmidt      | 321,20 x |
| Lokomotivf. P Bonde-Nielsen     | 148,92   |
| Kontorist Else Bonde-Nielsen    | 8,76     |
| Elektromontør Carl Thomsen      | 160,60   |
| Boghindersv. P Schvensen        | 78,84    |
| Kreaturhdl. Andr. Eriksen       | 181,77   |
| Vejass. Julius Petersen         | 293,46   |
| Direktør N D Volkert            | 2205,33  |
| Husass. Henriette Borch         | 28,47    |
| Husass. Karen Møller            | 21,90 x  |
| Lagerforv. Søren Christensen    | 102,93   |
| Fuldm. Axel Andreassen          | 381,06   |
| Medhj. Andrea Nielsen           | 11,68 x  |
| Kasserer Kristian Blad          | 341,64   |
| Husbest. Kirstine Blad          | 8,76     |
| Lagerarb. Christian Blad        | 41,61    |
| Kontorass. Anna Blad            | 105,12   |
| Procurist H C Stenderup         | 223,38   |
| Tromlelærer Kr. Lauridsen       | 262,80 x |
| Aldersrn. Eva Christensen       | 1,46 x   |
| Rentier Frederik Lumbye         | 702,99   |
| Husass. Betty Schmidt           | 4,38     |
| Toldforv. L C Ludvigsen         | 538,74   |
| Lærling Viktor Ludvigsen        | 7,30 x   |
| Husass. Rigmor Ludvigsen        | 2,92 x   |
| Bankass. Jens J Jensen          | 319,74   |

|                                |          |
|--------------------------------|----------|
| Kontorchef Herlev Herlevsen    | 617,58   |
| Rentier Martin Jensen          | 116,07   |
| Købmand Niels W Jensen         | 319,74   |
| Jernbaneass. H P Willumsen     | 144,54   |
| Kontormhj. Gudrun Zwergius     | 51,10 x  |
| Bogh.ske Helvig Feltendall     | 116,80 x |
| Eksped. Krista Christensen     | 36,50    |
| Enkefru Emma Hansen            | 85,41    |
| Fiskehdl. V Kragh-Christensen  | 91,98    |
| Journ. H Langkilde-Hansen      | 233,60 x |
| Handelsmhj. J N Adolphsen      | 21,90 x  |
| Veterinærinsp. H Niendahl      | 659,19   |
| Husass. Anna Vind              | 10,95    |
| Baron Bille-Brahe-Selby        | 1298,67  |
| Husbest. Bodil Skou            | 30,66    |
| Preben M Skou                  | 4,38     |
| Husass. Christiane Christensen | 6,57     |
| Rentier H H Christensen        | 122,64   |
| Husass. Anna Christiansen      | 2,19     |
| flv. Entrepr. S Damgaard       | 468,66   |
| Husbest. Hansine Kaalund       | 8,76     |
| Husass. Erna Vosgerau          | 14,60 x  |
| Aldersrn. Cathrine Christensen | 1,75     |
| Overassist. Edith Christensen  | 148,92   |
| Direktør Edvard Hansen         | 724,89   |
| Rentier Peter K Jensen         | 85,41    |
| Købmand Chr. Jensen            | 61,32    |
| Kommis Viggo Mikkelsen         | 284,20 x |
| Boghindersv. Georg Osmer       | 122,64   |
| Salgschef Wiggo Linnemann      | 1110,33  |
| Husass. Petrea Petersen        | 21,90 x  |
| Købmand Carlo Sørensen         | 2825,10  |
| Kontorist Yelva Nielsen        | 105,12   |
| Husass. Marie Jensen           | 7,30 x   |
| Overbetj. Carl Fasting         | 223,38   |
| Kontorelev Dora Fasting        | 11,68 x  |
| Kontorelev Ulla Fasting        | 8,76     |
| Konditor H Kolvig-Raun         | 8,76 x   |
| Husass. Nelly Vad              | 14,60 x  |
| Cyklehdl. Johs. Leideck        | 400,77   |
| Bankfuldm. Sigurd Røtkjær      | 540,93   |
| Telegrafbud J C Johannesen     | 61,32    |
| Bankass. Harry Henningsen      | 372,30 x |

Telefon  
342

## Kolding Planteskole

Træer og Buske til Haveanlæg

Telefon  
342





Forsikringsaktieselskabet **Danske Lloyd** stiftet 1899. Telefon 1714  
 Filialkontor for Vejle og Ribe Amter Jernbanegade 1 b, Kolding

## Det indlemmede Distrikt af Vonsild.

x efter Beløbet betyder fuld Skat. Hvor intet x er anført, er Beløbet beregnet med 40 pCt. af fuld.Skat.

| Hus-Nr.                                  | Vonsildvei.                    | Skattebeløb | Hus-Nr.                      | Skattebeløb |
|--|--------------------------------|-------------|------------------------------|-------------|
| (Skatteydernes Navne i alfabetisk Orden) |                                |             |                              |             |
|  | Grdejer Jens Albertsen         | 2,33        | Malersv. Svend A Larsen      | 146,00 x    |
|  | Chauffør P J Albertsen         | 65,70 x     | Arbm. Edvard Larsen          | 116,80 x    |
|  | Kreaturhdl. And. Andersen      | 216,08      | Medhj. Svend Larsen          | 2,92 x      |
|  | Tilskærer Asta Andersen        | 29,20       | Chauffør William Larsen      | 160,60 x    |
|  | Husass. Margr. Andersen        | 4,67        | Aldersrn. Chr. Lauritsen     | 1,46 x      |
|  | Lærerinde Marie Andersen       | 36,59 x     | Vognm. Anton Lindhardtzen    | 29,20       |
|  | Husass. Rigmor Andersen        | 5,84 x      | Husass. Edith Lindhardtzen   | 5,84        |
|  | Husass. Ingeborg Andresen      | 11,68 x     | Chauffør Kaj Lindhardtzen    | 36,50 x     |
|  | Husejerske Betty Andsager,     | 5,84        | Tomrersv. Chresten Liisberg  | 14,60       |
|  | Rentier Jens J Andsager        | 5,84        | Mekaniker Villy Liisberg     | 29,20 x     |
|  | Bagersv. Hans T. Balte         | 93,44       | Cigarm. Knud Lorentzen       | 26,28       |
|  | Fabrikant Jes P Beierholm      | 697,88      | Husass. Louise Lorentzen     | 3,50        |
|  | Enkefru Sine Bentzen           | 2,33        | Mælkehdl. Søren Lorentzen    | 105,12      |
|  | Slagterm. N E Blocher          | 90,52       | Handelsm. Laurids Lund       | 36,50 x     |
|  | Tekstilarb. Agnes Christensen  | 14,60 x     | Arbm. Jens Lydiksén          | 70,08       |
|  | Husbest. Christine Christensen | 4,67        | Repr. Martin Martinsen       | 5,84        |
|  | Eksped. Johanne Christensen    | 2,92 x      | Smedesv. Gerhard Melsen      | 21,90 x     |
|  | Handelsm. Johs. Christensen    | 8,76        | Bogholder Arnold Mogensen    | 198,56      |
|  | Husbest. Mette Christensen     | 2,92        | Husass. Lydia Mogensen       | 11,68 x     |
|  | Handelsm. Peter Christensen    | 8,76        | Direktør Marius Mogensen     | 712,48      |
|  | Kasserserke M Christiansen     | 181,04      | Arbm. Fr. Mortensen          | 73,00 x     |
|  | Rentrice Dorthea Damgaard      | 46,72       | Smedem. Anders Nielsen       | 11,68       |
|  | Rentrice Karen Damgaard        | 46,72       | Kontorchef Andr. J Nielsen   | 595,68      |
|  | Handelsm. J P Fuglsang         | 2,33        | Aldersrn. Anna B Nielsen     | 2,33        |
|  | Husass. Karen Grøn             | 14,60 x     | Enkefru Anna J Nielsen       | 2,33        |
|  | Husass. Anna J Hansen          | 21,90 x     | Slagtersv. Carl Nielsen      | 262,80 x    |
|  | Arbm. Kristian J Hansen        | 128,48      | Arbm. Karl J Nielsen         | 37,96       |
|  | Medhj. Frederikke Hansen       | 5,84 x      | Husass. Dagmar Nielsen       | 3,50        |
|  | Kontormhj. Gertrud Hansen      | 11,68       | Kontorist Ellen Nielsen      | 70,08       |
|  | Gartner H Chr. Hansen          | 21,90 x     | Medhj. Else Nielsen          | 2,33        |
|  | Cyklehdl. H P Hansen           | 73,00       | Husass. Esther Nielsen       | 2,33        |
|  | Handelsgartner H P Hansen      | 78,84       | Husass. Gudrun Nielsen       | 2,33        |
|  | Enkefru Karen M Hansen         | 2,33        | Husass. Gudrun M Nielsen     | 2,92 x      |
|  | Mælkehdl. Thomas Hansen        | 73,00       | Medhj. Hans P Nielsen        | 81,76       |
|  | Mekaniker Børge Henningsen     | 75,92       | Bagerm. Marius Nielsen       | 256,96      |
|  | Direktør K Henningsen          | 838,04      | Arbm. N Chr. Nielsen         | 49,64       |
|  | Ketlerske Martha Jacobsen      | 55,48       | Overinsp. N P Nielsen        | 192,72      |
|  | Skomager Anders Jensen         | 58,40       | Murerarb. Peter E Nielsen    | 2,33        |
|  | Ketlerske Astrid Jensen        | 43,80       | Slagteriarb. A P Olesen      | 204,40 x    |
|  | Aldersrn. Hans Jensen          | 1,46 x      | Murerm. Carl H Olling        | 175,20      |
|  | Snedkersv. Jens P. Jensen      | 49,64       | Bogholder Svend Olsen        | 166,44      |
|  | Arbm. Johs. Jensen             | 2,33        | Automobilhdl. Andr. Pedersen | 969,44      |
|  | Invalidern. Laurine Jensen     | 2,33        | Medhj. Anna Pedersen         | 4,67        |
|  | Sadelmager J K Jepsen          | 154,76      | Bagerm. Chr. J Petersen      | 551,88      |
|  | Filialbest. Anna Jørgensen     | 99,28       | Syerske Ingeborg Pedersen    | 2,92 x      |
|  | Tekstilarb. Carl Jørgensen     | 29,20 x     | Enkefru Jepine Petersen      | 1,46 x      |
|  | Kontorist Lars Jørgensen       | 80,30 x     | Syerske Katrine Pedersen     | 8,76 x      |
|  | Eksped. Margr. Jørgensen       | 21,90 x     | Automobilhdl. Søren Petersen | 1027,84     |
|  | Enkefru Karen Kjærgaard        | 2,33        | Repr. Viktor Petersen        | 175,20      |
|  | Handelsm. Emanuel Klinge       | 55,48       | Husbest. Edith Pharaó        | 1,46 x      |
|  | Syerske Elsa Korsgaard         | 2,33        | Tekstilarb. Andreas Poulsen  | 40,88       |
|  | Glam. Ludv. Korsgaard          | 8,76        | Enkefru Bine C Poulsen       | 2,33        |
|  | Sortererseke Thyra Korsgaard   | 3,50        | Sigurd B Poulsen             | 3,50        |
|  | Handelsrejs. Carl V Larsen     | 262,80      | Enkefru Anna J Rask          | 2,33        |
|  |                                |             | Arbm. H Chr. Rasmussen       | 53,40       |
|  |                                |             | Snedkersv. Marinus Rasmussen | 21,90 x     |
|  |                                |             | Arbm. Adolf Ravn             | 43,80       |

# MAGASIN SPECIAL

Det førende Hus for Kjoler og Overtøj

**DANS K ANDELS LIVSFORSIKRINGSSSELSKAB KOLDINGHUS**

Jernbanegade 41

Telefon 300

| Hus-Nr.                       | Skattebeløb | Kongehusvej.                             |          |
|-------------------------------|-------------|--|----------|
| Sadelmager Hans J Ravn        | 37,96       | Montør Anton Meyer                       | 20,44    |
| Rentier Laue Ravn             | 81,76       | Arbm. Chr. Andersen                      | 43,80    |
| Rentier Andreas Schmidt       | 20,44       | Værkfører Emanuel Børsholt               | 372,30 x |
| Repr. C Schmidt-Nielsen       | 226,30 x    | Kasserer Hans J Hansen                   | 163,52   |
| Købmand Chr. Schmidt          | 163,52      | Blikkensl. Vilhelm Crüger                | 131,40   |
| Kreaturhdl. Martin Schmidt    | 43,80       | Maler Lorens Hansen                      | 67,16    |
| Husass. Karla Scherrecks      | 11,59 x     | Handelsgartn. Jes F Jensen               | 23,36    |
| Medhj. Meta Schultz           | 14,60 x     | Værkfører Rs. P Jørgensen                | 186,88   |
| Barber Jørgen P Schou         | 43,80       | Syerske Edith Jørgensen                  | 26,28    |
| Barber Niels N Schou          | 2,33        | Massør Johs. Nielsen                     | 21,90 x  |
| Aldersrn. Peter P Schou       | 2,33        | Maskinarb. Andreas Nielsen               | 81,76    |
| Gartner Jens P Skøtt          | 7,30 x      | Postbud Søren T Nielsen                  | 233,60 x |
| Værkfører Kr. Spedtsberg      | 350,40      | ps. Toldbetj. R C Rasmussen              | 14 60 x  |
| Enkefru Ane Stenderup         | 3836,88     | ps. Lærerinde Dorthea Møller             | 87,60 x  |
| Kontorchef H C Stenderup      | 1030,76     | Lærerinde Marie Møller                   | 356,24   |
| Rentier Mogens Strunge        | 128,48      | Husb. Karen Møller                       | 2,92 x   |
| Tekstilarb. Niels Søndergaard | 93,44       | Handelsrejs. N P Carstensen              | 262,80   |
| Gartner Andr. Sørensen        | 26,28       | Eksped. Hans Meng                        | 73,00    |
| Repr. Hans A Sørensen         | 64,24       | Slagteri. Th. Nielsen                    | 197,10 x |
| Eksportør Johan Sørensen      | 385,44      | Arbm. Jeppe N Jepsen                     | 73,00 x  |
| Mekaniker Magnus Sørensen     | 43,80       | Blikkensl. Karl Rasmussen                | 166,44   |
| Kontorist Martin Sørensen     | 151,84      | Telefonmontør Chr. Viuf                  | 270,10 x |
| Smedesv. Karl Thomsen         | 46,72       | Forretningsf. P C Lauridsen              | 240,90 x |
| Handelsgartner M J Thomsen    | 5,84        | Lærer Robert W Crüger                    | 562,10 x |
| Medhj. Egon Thullesen         | 21,90 x     | Arbm. Hans J Petersen                    | 5,84     |
| Arbm. Hans K Thune            | 14 60 x     | Slagteri. Ove Petersen                   | 233,60 x |
| Sadelmagersv. Hans A Toft     | 93,44       | Kusk Laue Lauesen                        | 32,12    |
| fhv. Uddeler J Tønnesen       | 2,92 x      | Rentrice Gunder Nielsen                  | 14 60 x  |
| Købmand P A Tønnesen          | 335,80 x    | Chokoladearb. Carl Bronce                | 146,00 x |
| Medhj. Karl C Vagner          | 23,36       | Sølvsmed Wolmer Bronce                   | 58,40 x  |
| Fabrikant P H Vagner          | 1176,76     | Eksped. Ulla Bronce                      | 29,20 x  |
| Værkfører Johs. Vesterlund    | 29,20       | Barber Carl P Rasmussen                  | 7,30 x   |
|                               |             | Konfektarb. Chr. P Schou                 | 182,50 x |
|                               |             | Eksped. Eli Zeiler                       | 270,10 x |
|                               |             | Bankass. Hans Larsen                     | 175,20   |
|                               |             | Bankass. Jens C Jensen                   | 219,00   |
|                               |             | Telefonarb. Peter Nielsen                | 328,50 x |
|                               |             | Husb. Karen Kristensen                   | 5,84 x   |
|                               |             | Kreaturhdl. Niels Jepsen                 | 116,80   |
|                               |             | Portiermhj. Otto Hansen                  | 284,70 x |
|                               |             | Arbm. Peter N Bruhn                      | 313,90 x |
|                               |             | Maler Karl Gustavsen                     | 73,00 x  |
|                               |             | Arbm. Hans P Petersen                    | 46,72    |
|                               |             | Tekstilarb. Chr. Petersen                | 5,84     |
|                               |             |  |          |
|                               |             | <b>Skovhøj.</b>                          |          |
|                               |             | (Skatteydernes Navne i alfabetisk Orden) |          |
|                               |             | Bogholder Peter J E Ahn                  | 233,60   |
|                               |             | Repr. Carl D E Ahn                       | 5,84     |
|                               |             | Kontorass. Ove E Ahn                     | 216,08   |
|                               |             | Kontorist Edith Ahn                      | 3,50     |
|                               |             | Modehdl. Anna M Buhl                     | 531,44   |
|                               |             | Husb. Maren Buhl                         | 5,84     |
|                               |             | Kalkulator Svend Hornby                  | 140,16   |
|                               |             | Direktør Anton Knudsen                   | 292,00   |
|                               |             | Husass. Astrid Knudsen                   | 8,76     |
|                               |             | Kommis Einar Knudsen                     | 51,10 x  |
|                               |             | Lærling Emil J Knudsen                   | 4,67     |
|                               |             | Enkefru Marie Kruse                      | 376,68   |
|                               |             | Rentier Peter K Koch                     | 315,36   |
|                               |             | Pastor Ivar Lange                        | 376,68   |

**Sdr. Kongevej**

|                               |          |
|-------------------------------|----------|
| Kontorchef Niels Bjerre       | 1124,20  |
| Telefonm. Andr. Christensen   | 362,08   |
| Telefonist Inger Dam          | 58,40    |
| Karetm. Magnus Breindahl      | 226,30 x |
| Kedelbesigtmand L Madsen      | 245,28   |
| Maskinist Mads E Madsen       | 306,60 x |
| Medhj. Christine Madsen       | 2,33     |
| Bogholder Carl A Nielsen      | 379,60   |
| Lagereksped. N P Nielsen      | 172,28   |
| Forretningsf. Sv. Aa. Nielsen | 210,24   |
| Husass. Karen Tørnæs          | 11,68 x  |
| Landmand Nis Nissen           | 29,20    |
| Pensionist Anna Bork          | 29,20    |
| Repr. Jørgen Bjerregaard      | 201,48   |
| Lagerform. Niels P Schmidt    | 268,64   |
| Kabelm. N J Voetmann          | 788,40 x |
| Kontorist Edle Voetmann       | 14,60 x  |
| Styrmand Knud Petersen        | 189,80   |
| fhv. Lærerinde Anna Clausen   | 140,16   |
| Dommerfuldm. H Jastrup        | 1378,24  |
| Husb. Dorthea Bjerg           | 21,90 x  |
| Tilskærer Hans H Lange        | 452,60 x |
| Lagerforv. Marius Olesen      | 452,60 x |
| Malersv. Albert Møller        | 211,70 x |

**„Koldinghus“** Margarinen uden Oliesmag

Telefon 1407

# Hatte- og Buntmager Rud. Christiansen

Jernbaneg. 10

Pelsværk - Hatte - Huer

Telefon 619

| Hus-Nr.                   | Skattebeløb | Hus-Nr.                       | Skattebeløb |
|---------------------------|-------------|-------------------------------|-------------|
| Husass. Anna Sørensen     | 21,90 x     | Husass. Helga Vesterlund      | 14,60 x     |
| Maler Niels G Skytte      | 17,52       | 5 Lokomotivf. Rs. Bechmann    | 163,52      |
| Husbest. Karen Skytte     | 4,67        | Spinder Kr. Nikolajsen        | 96,36       |
| Lærer Gunnar K Sørensen   | 262,80      | Smedesv. Peter Nikolajsen     | 5,84        |
| Snedkersv. Søren P Larsen | 11,68       | 9 Arbm. Martin Høffring       | 14,60       |
| Prokurist Jeppe Knudsen   | 224,84      | Husass. Martha Høffring       | 2,33        |
| Husass. Jessie Clausen    | 8,76 x      | Kontorist Gerda Høffring      | 17,52       |
|                           |             | Enkefru Mete Lundahl          | 1,46 x      |
|                           |             | 13 Lagerarb. H P Pagh         | 43,80       |
|                           |             | Fru Thyra Hald                | 1,46 x      |
|                           |             | 15 Murersv. Jens V Hansen     | 75,92       |
|                           |             | 17 Fabrikør Johan Nyeboelle   | 303,68      |
|                           |             | 21 Maskinarb. H P Christensen | 93,44       |
|                           |             | Maskinm. Jes Jørgensen        | 105,12      |
|                           |             | 23 Murer Ole Hansen           | 99,28       |
|                           |             | Ketlerske Elna Hansen         | 5,84 x      |
|                           |             | Revisor N P Jørgensen         | 219,00      |
|                           |             | 25 Lager eksped. N P Nielsen  | 93,44       |
|                           |             | Arbm. Henry Nielsen           | 8,76        |
|                           |             | Arbm. N P Lindgren            | 2,33        |
|                           |             | Aldersrn. Anna M Ravn         | 2,33        |
|                           |             | 27 Snedkersv. J J Schmidt     | 102,20 x    |
|                           |             | Cigarm. Henrik van Dych       | 2,33        |
|                           |             | Elektriker Henry Sørensen     | 227,76      |
|                           |             | 29 Portør Johannes Olsen      | 78,84       |
|                           |             | Portør Jørgen Larsen          | 70,08       |
|                           |             | 31 Tilskærer P G Isaksen      | 157,68      |
|                           |             | Spindem. P M Laursen          | 116,80      |
|                           |             | Husass. Vikka Laursen         | 2,33        |
|                           |             | Forbundter Viggo Jensen       | 29,20 x     |
|                           |             | 39 Overpostpakm. B Karlsen    | 148,92      |
|                           |             | Musiklinde Marie Karlsen      | 2,33        |
|                           |             | Slagteriarb. Aage P Olsen     | 221,92      |
|                           |             | 43 Dressør Mathias Kjær       | 122,64      |
|                           |             | 45 Kedelpasser J Chr. Moltrup | 146,00      |
|                           |             | Maskinarb. Chr. Moltrup       | 58,40       |
|                           |             | Mælkehdl. Alfred Moltrup      | 64,24       |
|                           |             | Murersv. Frederik Moltrup     | 55,48       |
|                           |             | 47 Lokomotivf. J K Thuesen    | 192,72      |
|                           |             | Kontorist Astrid Thuesen      | 11,68       |
|                           |             | 49 Slagterm. Chr. Bertelsen   | 2,92 x      |
|                           |             | 51 Chauffør Johan P Berg      | 52,56       |
|                           |             | Værkfører H P Raben           | 99,28       |
|                           |             | Kontorist Leo Raben           | 21,90 x     |
|                           |             | 53 Blikkenslv. Peter Nielsen  | 61,32       |
|                           |             | Fyrbøder Bened Madsen         | 105,12      |
|                           |             | 55 Postass. Vilh. Brandt      | 163,52      |
|                           |             | Spinder A P Andersen          | 64,24       |
|                           |             | 57 Mælkehdl. Laur. Aarø       | 35,04       |
|                           |             | Chokoladearb. N P Hansen      | 87,60 x     |
|                           |             | 59 Snedkerm. Louis Jørgensen  | 2,33        |
|                           |             | Enkefru Kristine Nissen       | 2,92 x      |
|                           |             | 61 Savskærer A Christiansen   | 2,33        |
|                           |             | Vaskeriejær N P Poulsen       | 14,60       |
|                           |             | 63 Vognm. Peter Lauridsen     | 23,36       |
|                           |             | Bankass. Ove Lauridsen        | 52,56       |
|                           |             | 65 Typograf Niels M Olesen    | 181,04      |
|                           |             | Syerske Hansine Olesen        | 2,92 x      |
|                           |             | Arbm. Peter Schnoor           | 49,64       |
|                           |             | 67 Portør Alfred Petersen     | 84,68       |
|                           |             | Aldersrn. Mikael Olesen       | 2,33        |
|                           |             | fhv. Skomagerm. M Sartov      | 2,33        |
|                           |             | Skomagerm. A Andreassen       | 29,20 x     |

## Krathavegade.

|                               |          |
|-------------------------------|----------|
| Styrmænd Thorvald Alsøer      | 128,48   |
| Lagerforv. Peter Christiansen | 166,44   |
| Rejseinsp. H J Christiansen   | 14,60 x  |
| Kriminalass. Andr. Elkjær     | 367,92   |
| Inkassator Emil Thomsen       | 2,33     |
| Lokomotivf. J C Haakonsen     | 93,44    |
| Assistent Jens A Nielsen      | 160,60 x |
| Overportør H Chr. Hansen      | 87,60    |
| Syerske Ane C Jensen          | 2,33     |
| Kommis Oluf Larsen            | 87,60 x  |
| Mekaniker Martin Johnsen      | 14,60 x  |
| Arkitekt Hans L Hansen        | 376,68   |
| Snedkerm. Chr. Kjældgaard     | 292,00   |
| Eksped. Astrid Kjældgaard     | 17,52    |
| Handelsmhj. Poul Kjældgaard   | 4,67     |
| Dommerfuldm. I Knudsen        | 1372,40  |
| Uddeler J P Korsgaard         | 146,00   |
| Eksped. Marie Andersen        | 35,04    |
| Fabrikant Axel Michelsen      | 508,08   |
| Kontorass. Edith Michelsen    | 26,28    |
| Husass. Emilie Mortensen      | 14,60 x  |
| Bogholder Johan P Vandt       | 201,48   |
| Arbm. Peter C Poulsen         | 70,08    |
| Elektriker Jens P Raarup      | 108,01   |
| Arbm. H C Spedtsberg          | 58,40    |
| Repr. Henrik Staugaard        | 449,68   |
| Murersv. Kristian Steengaard  | 73,00    |
| Murersv. Morten Steengaard    | 43,80    |
| Ketlerske Karen Hansen        | 14,60    |
| Tekstilarb. Jens P Nissen     | 96,36 x  |
| Frk. Mary Rudbech             | 2,92 x   |
| Kartem. Niels P Wiig          | 197,10 x |
| Repr. N P Christiansen        | 73,00 x  |
| Malerm. Peter J Majland       | 73,00 x  |
| Telefonist Karen Majland      | 102,20 x |
| Arbm. Jørgen J Bork           | 1,46 x   |
| Overportør Jens Larsen        | 365,00 x |
| Kontorelev Helga Larsen       | 73,00 x  |
| Bogholder Henry Refsholm      | 181,04   |
| Kusk Borris Petersen          | 128,48   |
| Speditør Harald Hansen        | 116,80 x |

## Piledamsvej

|                               |        |
|-------------------------------|--------|
| 1 Købmand Chr. M Andersen     | 122,64 |
| Syerske Klara Andersen        | 23,36  |
| Husass. Rigmor Andersen       | 4,67   |
| Medhj. Hans C Andersen        | 4,67   |
| Rentier Hans Chr. Thorsen     | 5,84   |
| 3 Textilarb. Søren Fr. Larsen | 5,84 x |
| Husass. Marie Larsen          | 5,84   |
| Repr. Niels K Jehrbo          | 759,20 |
| Medhj. Thyra Jehrbo           | 2,92 x |

## Kolding Tapet- og Farvehandel

Karl Kristensen · Telefon 1660

Helligkorsgade 22 (ligefor Slotsgade)

**DANSK ANDELS LIVSFORSIKRINGSSKAB KOLDINGHUS**

Jernbanegade 41

Telefon 300

| Hus-Nr.                          | Skattebeløb | Hus-Nr.                      | Skattebeløb |
|----------------------------------|-------------|------------------------------|-------------|
| Husass. Rosa Andreassen          | 4,67        | Husass. Bodil Hansen         | 14,60 x     |
| 2 Skomagerm. J P Lambertsen      | 55,48       | 44 Telegrafass. Rasmus Dahl  | 116,80      |
| Arbm. Edvard Paaske              | 29,20 x     | Ingenior M Diedrichsen       | 502,24      |
| 4 Bagersv. J C Nielsen           | 5,84        | 50 Maskinarb. Karl Høegh     | 81,68       |
| Chauffør N Chr. Andersen         | 61,32       | Smedesv. Karl K Hansen       | 99,28       |
| Chauffør Carlo Andersen          | 151,84      | 52 Malerm. Th. Nikolajsen    | 122,64      |
| Kontorist Charles Schneider      | 122,64      | Husbest. Anna Nikolajsen     | 8,76 x      |
| 6 Forretningsf. Kr. Nørgaard     | 359,16      | 54 Malersv. Johannes Thams   | 122,64      |
| Kontorist Thorv. Larsen          | 189,80 x    | Brolægger Jørgen Jørgensen   | 2,32 x      |
| 8 Arbm. Søren Christensen        | 3,50        | Værkmester Niels M Hansen    | 251,12      |
| Arbm. Ejnar Christensen          | 99,28       | Kommis Niels Hansen          | 43,80 x     |
| Tilskærer Anna Christensen       | 81,76       | 56 Spinder Chr. Nielsen      | 58,40       |
| 10 Arbm. Peter J Tøft            | 5,84        | Vognm. Anton Nielsen         | 37,96       |
| Vognm. Rasmus Bruun              | 0,00        | Husass. Gunhild Nielsen      | 2,35        |
| Husbest. Anna Frederiksen        | 8,76 x      | 56b Fru Ingeborg Andersen    | 2,33        |
| 14 Driftsleder Felix Stegemøller | 560,64      | Glassliberm. O V Ottosson    | 172,28      |
| Repr. Svend Gundelach            | 233,60      | Arbm. Edvard Straarup        | 2,33        |
| Husbest. Marie Hansen-Sier       | 21,90 x     | 58 Kontorist Gustav Bengtson | 37,96       |
| 16 Rentrice Marie Baun           | 11,68       | Strikkerske Amalie List      | 32,12       |
| Kontorass. Helga Baun            | 11,68       | 60 Tekstilarb. Knud Pedersen | 183,96      |
| Toldbetj. Orla Christiansen      | 122,64      | Arbm. Kresten Jensen         | 137,24      |
| 18 Montør Holger Jensen          | 173,20      | 62 Typograf A Th. Nielsen    | 443,84      |
| Aldersrn. Ane Mørgensen          | 2,33        | Kontorist Harry Nielsen      | 23,36       |
| Montør Mads P Petersen           | 64,24       | Chauffør Jens Christensen    | 201,48      |
| 20 Arbm. H Chr. Pedersen         | 113,88      | 64 Rentier Chr. Jacobsen     | 140,16      |
| fhv. Kedelsm. L A Larsen         | 2,33        | Lagerforv. Niels Nielsen     | 154,76      |
| Husass. Inger Andersen           | 3,50        | 66 Billedskærer M C Petersen | 17,52       |
| 22 Liniermester Bruno Schmidt    | 192,72      |                              |             |
| Murersv. Søren P Høegh           | 84,68       |                              |             |
| Strikkerske Elna Høgh            | 55,48       |                              |             |
| Kontorist Laur. Høegh            | 37,96       |                              |             |
| 24 Glassliber Jens Sørensen      | 93,44       |                              |             |
| Bogholder Ejvind Pedersen        | 344,56      |                              |             |
| Lagerarb. Mads Nielsen           | 197,10 x    |                              |             |
| Lagerarb. Hans Nielsen           | 321,20 x    |                              |             |
| 26 Handelsm. Chr. Lauritsen      | 109,50 x    |                              |             |
| Pensionist Petra Aagaard         | 46,72       |                              |             |
| Overportør Jens Olsen            | 96,36       |                              |             |
| 28 Bogholder J P Jensen          | 2,92 x      |                              |             |
| Enkefru Mette K Hansen           | 2,33        |                              |             |
| Presser Mikael Hansen            | 116,80      |                              |             |
| Tricotagehdl. Maria Hansen       | 35,04       |                              |             |
| Husass. Esther Bergmann          | 11,68 x     |                              |             |
| 30 Syerske Helga Hansen          | 1,46 x      |                              |             |
| Arbm. Aksel Hermansen            | 23,36       |                              |             |
| Drk. Dorteia Petersen            | 2,33        |                              |             |
| 34 Enkefru Maren Steffensen      | 14,60       |                              |             |
| Postpakk. Steffen Steffensen     | 84,68       |                              |             |
| Bogholder Poul Dam               | 172,28      |                              |             |
| Glarimester Adolf Nielsen        | 49,64       |                              |             |
| Chauffør Søren Steffensen        | 5,84        |                              |             |
| 36 Savværksejer Chr. Frydenborg  | 23,36       |                              |             |
| Fabrikarb. H Petersen            | 43,80       |                              |             |
| Stentrykker P N Orm              | 113,88      |                              |             |
| Husass. Ellen Orm                | 2,33        |                              |             |
| Husass. Selma Orm                | 2,33        |                              |             |
| Husass. Asta Orm                 | 2,33        |                              |             |
| 40 Enkefru Anna Bruhn            | 2,33        |                              |             |
| Rentier Chr. P Bruhn             | 2,33        |                              |             |
| Arbm. Martin Clausen             | 20,44       |                              |             |
| Maskinarb. Kjerstein Pedersen    | 124,10 x    |                              |             |
| Husass. Carla Hansen             | 14,60 x     |                              |             |
| Arbm. Johan Kruse                | 36,50 x     |                              |             |

**Alfavej**

|                                 |          |
|---------------------------------|----------|
| 1 Mekaniker P Chr. Rasmussen    | 372,30 x |
| Mekaniker H Chr. Jensen         | 87,60    |
| Medhj. Jens B Jensen            | 5,84 x   |
| Rentrice Mette Møller           | 20,44    |
| Husass. Kirstine Møller         | 5,84     |
| Kontorelev Gunnar Moos          | 36,50 x  |
| 5 Snedkersv. Jens Christensen   | 75,92    |
| Arbm. Peter Andersen            | 35,04    |
| 7 Repr. Jes P Jessen            | 8,76     |
| Arbm. Georg Nielsen             | 5,84     |
| 9 Aldersrn. Chr. Findahl        | 2,33     |
| Bud Andr. Findahl               | 5,84     |
| Bagersv. Johs. Findahl          | 96,36    |
| 11 Lærerinde Dagmar Petersen    | 128,48   |
| Husass. Inger Petersen          | 11,68 x  |
| Lærer Peder Hansen              | 350,40 x |
| Lærer Erik Hansen               | 292,00 x |
| Lærer Jens Chr. Jensen          | 344,56   |
| 13 Blomsterhdl. Marie Rasmussen | 11,68    |
| Eksped. Else Paulsen            | 2,92 x   |
| Arbm. H P Therkesen             | 26,28    |
| Skrædersv. Carl V Beltoft       | 26,28    |
| 2 Mejerist Peter Raarup         | 96,36    |
| Skrædersv. Ejnar Grønborg       | 29,20    |
| 6 Aldersrn. Mads A Svart        | 2,33     |
| Syerske Elisabeth Svart         | 46,72    |
| Enkefru Magdalene Poulsen       | 2,33     |
| 8 Chokoladearb. M Henriksen     | 236,52   |
| Tekstilarb. Carl Jacobsen       | 52,56    |
| Paalæggerske Anna Jakobsen      | 23,36    |
| 10 Lærer Anders Hansen          | 172,28   |
| 14 Handelsingartn. Jens P Bek   | 268,64   |
| and. mag. Karen Bek             | 204,40   |

Telefon 441 **TYGE THYGESEN** Losbyg. 65

(tidl. C. L. Schmidts Ejendom).

Kul, Koks, Cinders, Briketter, Pinde, Brænde og

Tørv leveres overalt til billigste Dagspris.





**Kolding Tapet- og Farvehandel**

Karl Kristensen · Telefon 1660  
 Helligkorsgade 22 (lige for Slotsgade)

| Hus-Nr.                     | Skattebeløb | Hus-Nr.                                  | Skattebeløb |
|-----------------------------|-------------|--|-------------|
|                             |             | <b>Haveselskabet „Ravnsbjerg“.</b>       |             |
| Cigarm. Carl J Jensen       | 131,40      | (Skatteydernes Navne i alfabetisk Orden) |             |
| Skomagerm. Magnus Jessen    | 26,28       | Arbm. Alfr. C Andersen                   | 21,90 x     |
| Slagteriarb. H J Johnsen    | 116,80      | Væver Laur. Christensen                  | 32,12       |
| Tekstilarb. Karl Jørgensen  | 166,44      | Bagersv. Jens Chr. Dyreby                | 11,68       |
| Overportør L P Jørgensen    | 99,28       | Arbm. Aage Gram                          | 8,76        |
| Medhj. Karl J Keuer         | 14,60 x     | Arbm. Andreas Gram                       | 35,04       |
| Slagteriarb. Vilh. Keuer    | 270,10 x    | Aldersn. Jensine Grøn                    | 2,33        |
| Cigarm. Jens Koertz         | 46,72       | Aldersrn. Anders P Hansen                | 2,33        |
| Arbejderske Emma Larsen     | 8,76 x      | Detallist Dagmar Hansen                  | 2,33        |
| Fyrhøder N K Laugesen       | 140,16      | Arbm. Søren Jakobsen                     | 81,76       |
| Entrepr. Laur. Lauridsen    | 8,76        | Arbm. Hans Chr. Jensen                   | 29,20 x     |
| Bagersv. Anders Lauridsen   | 58,40 x     | Arbm. Viktor Jensen                      | 29,20 x     |
| Snedkerm. Anker Laursen     | 153,30 x    | Maskinsmed Knud Skoulund                 | 146,00 x    |
| Cigarm. Chr. Liisberg       | 37,96       | Ivær S Jensen                            | 21,90 x     |
| Niels Chr. Liisberg         | 2,33        | Arbm. Jørgen Jessen                      | 2,92        |
| Snedkerm. Axel Ljungberg    | 26,28       | Tekstilarb. Sigvald Jessen               | 26,28       |
| Husass. Olga Ljungberg      | 2,92        | Medhj. Frode Mølholm                     | 29,20 x     |
| Arbm. Kristian J Lund       | 8,76        | Arbm. Anton P Mørk                       | 80,30 x     |
| Slagteriarb. P C Madsen     | 137,24      | Sølvsmed Henry Nielsen                   | 29,20       |
| Glassliber Eskild Magnussen | 128,48      | Husb. Marie Nielsen                      | 1,46 x      |
| Arbm. Martin Maintz         | 7,30 x      | Landmand N H Nielsen                     | 17,52       |
| Slagteriarb. Thomas Maintz  | 306,60 x    | Arbm. Andreas Petersen                   | 2,33        |
| Husass. Elvine Madsen       | 2,92 x      | Handelsm. Anton Petersen                 | 14,60 x     |
| Slagteriarb. Aksel Nielsen  | 201,48      | Aldersrn. Peter Petesen                  | 2,33        |
| Rentier Chr. Nielsen        | 2,33        | Medhj. Jens M Rasmussen                  | 2,92 x      |
| Arbm. Thomas Nielsen        | 26,28       | Fru Oline Rasmussen                      | 1,46 x      |
| Lærling Anton Petersen      | 21,90 x     | Brøndgraver Jørgen Rossau                | 43,80       |
| Skomagerv. Arild Petersen   | 11,68 x     | Arbm. Jacob Sundahl                      | 4,67        |
| Cigarm. Johs. Petersen      | 189,80 x    | Husass. Mary Sundahl                     | 7,30 x      |
| Arb. Arthur R Petersen      | 14,60 x     | Husass. Nanny Sundahl                    | 2,33        |
| Arb. Carlo Schaleck         | 5,84        | Chauffør Peter Sundahl                   | 5,84        |
| Bødker Jens Chr. Schaleck   | 78,84       | Søfyrbøder Jens N Søb                    | 21,90 x     |
| Kobbersmed Jacob Schmidt    | 157,68      | Tekstilarb. Otto Sørensen                | 78,84       |
| Blikkensl. Jakob A Schmidt  | 52,56       | fhv. Bladhdl. S M Sørensen               | 1,46 x      |
| Slagteriarb. Poul Schultz   | 211,70 x    | Smed Hans Chr. Thomhav                   | 73,00 x     |
| Maskinarb. Elias Steffensen | 94,90 x     | Frk. Petra Thomhav                       | 2,92 x      |
| Væver Herman Steffensen     | 90,52       | Arbm. Josef Wiazeck                      | 11,68       |
| Fiskehdl. Chr. Strandby     | 90,52       |  |             |
| Enkefru Elisabeth Sørensen  | 1,46 x      |  |             |
| Bagersv. Robert Sørensen    | 58,40       |  |             |
| Arbm. Johan Veletska        | 2,33        |  |             |
| Prokurist Heinr. Vollesen   | 379,60      |  |             |

**Det indlemmede Distrikt af Seest.**

x efter Beløbet betyder fuld Skat. Hvor intet x er anført, er Beløbet beregnet med 40 pCt. af fuld Skat.

| <b>Seestvej.</b>               |          |                             |         |
|--------------------------------|----------|-----------------------------|---------|
| 1 ps. Stationsforst. N Schmidt | 204,40 x | Missionær Mark B Garff      | 2,92 x  |
| Husb. Dagny Schmidt            | 14,60 x  | Missionær Eugen Nielsen     | 2,92 x  |
| Bogholder Marius Poulsen       | 210,24   | 9 Prokurist Hans R Hansen   | 201,48  |
| 3 Rentier Knud C Palludan      | 122,64   | 11 Enkefru Anna S Hansen    | 5,84 x  |
| Kommis Theodor Adolphsen       | 87,60    | Enkefru Nimine Olsen        | 58,40   |
| Kolportrice Agnes Larsen       | 14,60 x  | Arbm. Sv. Aage Bedsted      | 134,32  |
| 5 fhv. Propr. Laur. Jørgensen  | 458,44   | 13 Husb. Anne M Juhl        | 29,20 x |
| Husass. Dora Hansen            | 14,60 x  | Arbm. Ole Spedtsberg        | 4,67    |
| 7 Rentier Thomas Bak           | 2,33     | Eksped. Esther Spedtsberg   | 2,33    |
| Tømrersv. Josef Lyndrup        | 157,68   | Lærling Svend Spedtsberg    | 1,16    |
|                                |          | 15 Skræderm. Niels Sørensen | 78,84   |
|                                |          | 17 Aldersrn. Hans Sørensen  | 2,33    |

**Peter Knaks Eftgr. (Carl Petersen) Telefon 438**

Sengeudstyr — Hvidevarer — Gulvtæpper

## Conrad Andersen assurerer alt!

| Hus-Nr. | Skattebeløb                   | Hus-Nr. | Skattebeløb                   |
|---------|-------------------------------|---------|-------------------------------|
|         | Enkefru Kathrine Petersen     | 65      | Tekstilarb. Johs. Mailand     |
| 25      | Tømrerm. Niels P Madsen       |         | Syerske Anna Mailand          |
|         | Husass. Anna Madsen           | 67      | Havnearb. Hans M Dons         |
|         | Landpostbud Peter N Vyff      |         | Bud Villiam Dons              |
| 27      | Slagterm. Jens Damgaard       |         | Lærling Hans Dons             |
|         | Savskærer Aage Andersen       |         | Aldersrn. Jørgen Andersen     |
| 29      | Montør N C Christensen        |         | Overass. Ebbe Schmidt         |
|         | Eksped. Carla Christensen     | 71      | Arbm. Jens Hansen             |
|         | Medhj. Ejner Bentson          |         | Kontorist Robert Petersen     |
|         | Aldersrn. Jens Chr. Jensen    |         | Murersv. Richard Højrup       |
|         | Børstenb. Johannes Hugh       | 75      | Montør Karl C Jørgensen       |
| 31      | Toldkontr Hans Nielsen        |         | Fiskehdl. Laur. Nielsen       |
|         | Eksped. Gudrun Nielsen        | 77      | Tapetserersv. Peter Johansen  |
|         | Overpakk. Jørgen T Dall       |         | Rentier Otto Stenbach         |
| 33      | Distriktsmontør M Petersen    | 79      | Skræder Oluf Johansen         |
|         | Konstr. J Hjorth-Lorentzen    |         | Karetm. H P Rasmussen         |
| 35      | Tømrerm. Carl A Skou          |         | Husass. Camilla Rasmussen     |
|         | Kommiss Hans N Skou           |         | Husass. Christence Rasmussen  |
|         | Kontorist Ruth Nielsen        | 81      | lhv. Former Carl Stegemeyer   |
|         | Stenhugger Oscar Jensen       |         | Sølvsmesdv. Olaf Nielsen      |
| 37      | Købmand Holger Larsen         | 83      | Former Carl J Blond           |
|         | Elektromek. Fridolph Hansen   |         | Blikkensl. Ejner Blond        |
|         | Havnearb. Frode Rasmussen     | 85      | Tømrersv. Theodor Jensen      |
|         | Bud Kresten M Jensen          | 87      | Tekstilarb. Peter J Grøn      |
|         | Syerske Dagmar Berg           |         | Former Jes P Grøn             |
|         | Aldersrn. Mads Petersen       |         | Aldersrn. Nielsine Mikkelsen  |
|         | Syerske Karoline Petersen     | 89      | Rentier Peter Nielsen         |
| 39      | Arbm. Carl A Hansen           | 91      | Mælkehdl. Axel J Kjær         |
|         | Kedelsm. H C Lildballe        | 93      | Kedelsm. N O Andersen         |
|         | Arbm. Jens J Jørgensen        | 95      | Aldersrn. Søren Pagh          |
|         | Former Jens Andersen          |         | Støberiarb. Laur. Nielsen     |
|         | Former Oscar Dalquist         | 97      | Arbm. Rasmus Hansen           |
| 39b     | Barberm. Carl E Hansen        |         | Arbm. Jacob Jacobsen          |
| 41      | Chauffør Peter Adsbøl         |         | Arbm. Chr. J Farre            |
|         | Maskinarb. Jes Thomsen        |         | Snedker Laur. Winding         |
|         | Tekstilarb. Andreas Berg      |         | Former Ernst Stegemejer       |
|         | Lagerarb. P H Petersen        |         | Carl H Stegemejer             |
| 43      | Mekaniker Andr. Siewertsen    | 101     | Telefonform. M P Skov         |
|         | Handelsrejs. Axel Lauritsen   |         | Kommiss Carl J Skov           |
| 45      | Støberiarb. Elias Nielsen     | 103a    | Repr. Iver M Fabrin           |
|         | Cementstøber Jens P Bruun     |         | Aldersrn. Mathias Fabrin      |
| 47      | Toldass. Robert Albrechtsen   | 103b    | Rentier Henrik Andersen       |
|         | Bagerm. Anton Nielsen         |         | Telefonbest. Hansine Andersen |
| 49      | Toldvagtm. J L Hermansen      |         | Telefonist Kristine Andersen  |
| 51      | Købmand Hugo Petersen         | 105     | Arbm. Chr. D Barsøe           |
|         | Syerske Kirstine Petersen     |         | Arbm. Jacob Østergaard        |
| 53      | Rentier Erik Ellegaard        | 107     | Arbm. Julius Petersen         |
|         | Husbest. Karen Poulsen        | 109     | Arbm. Hans Petersen           |
| 55      | Montør Theodor Kjær           | 113     | Arbm. Anders Andersen         |
|         | Arbm. Otto C Mørch            |         | Skrædesv. P Chr. Grossmann    |
|         | Slagtersv. Mathias Jepsen     | 117     | Malerm. Hans A Olesen         |
| 55a     | Hotel-Portier Niels Olsen     | 19      | Overportør H P Christensen    |
| 55b     | Fuldm. N Chr. Nielsen         |         | Lagereksp. Henry Christensen  |
| 57      | Murersm. Johannes Beck        |         | Husass. Ella Christensen      |
|         | Frk. Karoline Beck            |         | Maskintrykker P Berndtsen     |
|         | Aldersrn. Caroline Carstensen |         | Bybud Otto V Hansen           |
|         | Arbm. Marius Støyer           | 121     | Barberm. Jeppe Christensen    |
| 59      | Assistent Fr. Friedrichsen    | 123     | Aldersrn. Nis P Jensen        |
|         | Opsynsmand Søren Sørensen     |         | Frk. Ellen Jensen             |
|         | Husbest. Catrine Nielsen      | 125     | Værkfører Christ. Sørensen    |
| 61      | Kontorass. Otto B Jensen      |         | Fyrbøder Hans P Hansen        |
|         | Rentrice Karen Lorentsen      | 127     | Cyklehdl. Iver Buhl           |
|         | Husass. Dagny Lorentsen       |         | Maskinarb. Jens Th. Buhl      |

**Telefon 441 TYGE THYGESEN** Losbyg. 65  
(tidl. C. L. Schmidts Ejendom). **Kul, Koks, Cinders, Briketter, Finde, Brænde og**  
**Tøv leveres overalt til billigste Dagspris.**

## DANSK ANDELS LIVSFORSIKRINGSELKAB KOLDINGHUS

Jernbanegade 41

Telefon 300

| Hus-Nr. | Skattebeløb                     | Hus-Nr.  | Skattebeløb                   |          |
|---------|---------------------------------|----------|-------------------------------|----------|
|         | Syerske Olga Buhl               | 4,67     | 58 Montor Heinrich Hansen     | 96,36    |
|         | Syerske Ester Buhl              | 8,76     | Overtoldbetj. L. Schönheinz   | 189,80   |
|         | Kontorist Agnes Buhl            | 29,20    | Eksped. Sonja Schönheinz      | 2,33     |
| 10      | Overtportør Andr. Andersen      | 105,12   | 6 Rentrice Johanne Jensen     | 2,33     |
| 12      | Rentier Ellen Buch              | 2,33     | 62 Enkefru Anna Møller        | 2,33     |
|         | Modchdlinde Katrine Buch        | 163,52   | 62 Lagerforv. Edvard Svendsen | 201,48   |
|         | Glassliber Børge Petersen       | 113,88   | Kontorelev Holger Svendsen    | 2,33     |
| 14      | Dyrlæge Johs. Sørensen          | 502,24   | Arbm. Alfred Svendsen         | 128,48   |
| 16      | Rentrice Karen Knudsen          | 951,92   | Eksped. Agnes Svendsen        | 4,67     |
|         | Fuldm. Gunnar Hansen            | 131,40   | 66 Syerske Karoline Koed      | 2,33     |
| 18      | Arbm. N Chr. Christensen        | 94,90 x  | Syerske Ane M Koed            | 2,33     |
|         | Former Berthel Lauritzen        | 189,80 x | 68 Handelsm. Karl Madsen      | 131,40 x |
|         | Maskinarb. Hjalmar Hansen       | 20,20 x  | Fabriksarb. Arnold Jensen     | 36,50 x  |
| 24      | Købmand C C Jacobsen            | 113,88   | Tjener Vagn H Jensen          | 5,84 x   |
| 26      | Rentrice Vilhelmine Petersen    | 2,33     | Husholderske Marie Iversen    | 7,30 x   |
|         | Syseske Anna Petersen           | 3,50     | 70 Blikkensl. N Chr. Jensen   | 90,52    |
|         | Snedkerm. P K Sandholt          | 67,16    | Frk. Ellen M Jensen           | 14,60    |
|         | Forbundtr Peter Petersen        | 2,92 x   | Maskinist Georg Jensen        | 40,88    |
|         | Snedker Kristian Sandholt       | 2,33     | 72 Skrædersv. J Chr. Jensen   | 78,84    |
|         | Snedkersv. Kristian Sandholt    | 40,88    | Aldersrn. Niels Madsen        | 2,33     |
| 28      | Former Fritz Tøttrup            | 175,20   | 76 Dyrlæge S P Pedersen       | 949,00   |
|         | Viktualiehdl. Marie Christensen | 58,40    | 78 Enkefru Maren Hansen       | 148,92   |
|         | Kontorass. Elna Christensen     | 14,60    | Kontorist Eline Hansen        | 116,80 x |
|         | Telefonist Olga Christensen     | 26,28    | Gartner Sv. Aage Hansen       | 160,60 x |
| 30      | Aldersrn. Jeppe Kjær            | 2,33     | Husass. Agathe Hansen         | 14,60 x  |
|         | Syerske Gertrud Kjær            | 2,33     | 80 Tømrrer. Peter Johnsen     | 40,88    |
|         | Karetmager Marius Madsen        | 84,68    | Husass. Christence Johnsen    | 2,33     |
| 32      | Fabrikant C C Olsen             | 1880,48  | 82 Lærer Bent Larsen          | 172,28   |
|         | Carl S Olsen                    | 2,33     | Cigarm. Egon Nissen           | 2,92 x   |
| 34      | Købmand N J Juulsen             | 49,64    | 86 Hjemmeb. Kathrine Jensen   | 163,52   |
|         | Chauffør Nis Jensen             | 35,04    | Husass. Esther Tobiassen      | 5,84     |
|         | Enkefru Karen Frandsen          | 11,68    | Syerske Anna Henriksen        | 29,20    |
|         | Købmand Conrad Frandsen         | 134,32   | 88 Enkefru Anna Fensholt      | 2,33     |
|         | Disponent Kaj Frandsen          | 5,84     | Aldersrn. Cathrine Fensholt   | 2,92 x   |
| 38      | Rentrice Anna Andersen          | 29,20 x  | Landmand N J Fensholt         | 14,60 x  |
|         | Enkefru Maren K List            | 2,92     | Købmand Georg Lin d           | 29,20    |
|         | Tømrrersv. Andreas List         | 65,70 x  | Tromlefører Jørgen Lind       | 93,44    |
|         | Husass. Rigmor Konradsen        | 4,67     | Husass. Asta Andersen         | 8,76     |
| 40      | Skræder Mads H Dahl             | 43,80    | Fyrbøder J P Nielsen          | 192,72   |
|         | Rentier Andreas Johansen        | 37,96    | Arbm. Alfred Nielsen          | 40,88    |
| 42      | Bagersv. Gustav Johansen        | 11,68    | Arbm. Karl Nielsen            | 87,60 x  |
|         | Arbm. Christoffer Foged         | 29,20    | Arbm. Laurids Jensen          | 23,36    |
|         | Aldersrn. Jens Svendsen         | 1,46 x   | 90 Grdejer Hans Chr. Hjort    | 67,16    |
| 44      | Mekaniker Andreas Oxbøll        | 125,56   | Enkefru Kristine Hjort        | 96,36    |
|         | Enkefru Emma Jørgensen          | 2,33     | 92 Skomager Johan Blond       | 14,60 x  |
| 46      | Klaus Klausen                   | 43,80    | 94 Arbm. Lars Steffensen      | 8,76     |
|         | Enkefru Else Jørgensen          | 1,16     | Kedelsm. Lorens Steffensen    | 256,96   |
|         | Chauffør Alfred Jørgensen       | 7,30 x   | Arbm. Math. Steffensen        | 29,20    |
|         | Blikkenslv. Harald Jørgensen    | 138,70 x | Syerske Anna Steffensen       | 10,22 x  |
|         | Former Holger Blond             | 239,44   | 96 Aldersrn. Anna Hjorth      | 1,46 x   |
| 48      | Aldersrn. Karen Hansen          | 2,33     | ps. Landpostbud Holger Skov   | 94,90 x  |
|         | Kontrollør David Davidsen       | 198,56   | 98 Arbm. Th. Thomsen          | 58,40    |
|         | Billedskærer Jens P Lund        | 29,20    | 100 Repr. Knud O Støye        | 51,10 x  |
| 50      | Købmand Carl Fr. Jensen         | 84,68    | Dameskr. inde Sine Fillerup   | 2,33     |
|         | Syseske Bothilla Boecher        | 2,33     | Typograf Ejner Topholm        | 233,60 x |
| 52      | Kusk Peter Petersen             | 73,00    | 106 Arbm. Anders Andersen     | 2,33     |
|         | Kusk Christian Prinds           | 73,00    | Arbm. Harald Andersen         | 4,67     |
|         | Væver Svend Rasmussen           | 2,92 x   | 108 Malerm. Otto Jensen       | 17,52    |
|         | Spinder Arthur Rasmussen        | 58,40 x  | 110 Smedem. Jørgen Nielsen    | 23,36    |
| 54      | Rentier Laur. P Nissen          | 81,76    | Petersholm:                   |          |
|         | Husass. Martha Nissen           | 2,33     | Arbm. Viggo Prahll            | 49,64    |
|         | Kusk Mads Christensen           | 58,40 x  |                               |          |
| 56      | Kelner Albert Eriksen           | 80,30 x  |                               |          |

Brug Enten **ORAL** Barbersæbe A/s Kaalunds Sæbefabrikker  
 Eller **ORAL** Barbercreme Kolding



# MAGASIN SPECIAL

Det førende Hus for Kjøler og Overtøj



| Hus-Nr.            | Skattebeløb                        | Hus-Nr.                     | Skattebeløb                        |
|--------------------|------------------------------------|-----------------------------|------------------------------------|
| <b>O. Ryesvej.</b> |                                    | Sidevej til O. Ryesgade:    |                                    |
| 2                  | Kommis Albert Brammer 113,88       | Kusk Thomas C Madsen        | 153,30 x                           |
|                    | Faktor Carl E Hansen 359,16        | Kontorist Dorthea Lauersten | 13,14 x                            |
| 4                  | Lokomotivf. H C Bojsen 175,20      | <b>Thorbjergvej.</b>        |                                    |
|                    | Enkefru Eleonora Petersen 2,33     | 1                           | Dommerfuldm. O F Hultberg 963,60   |
|                    | Typograf Vagn Petersen 4,67        |                             | Konstruktør Th. Jensen 408,80 x    |
| 6                  | Lagerforv. N Chr. Larsen 2,33      | 3                           | Bankfuldm. Chr. Thye 356,24        |
|                    | Husass. Petra Larsen 2,33          | 5                           | Rentier Lars P Larsen 370,84       |
| 8                  | Bagersv. Kai H Jensen 90,52        |                             | Husass. Petra Andersen 2,92 x      |
|                    | Kommis Poul Chr. Larsen 55,48      | 7                           | ps. Støbem. P K Nielsen 105,12     |
|                    | Slagtersv. Robert Skøtt 137,24     |                             | Syerske Valborg Nielsen 14,60      |
| 10                 | Snedkersv. Henrik Petersen 90,52   |                             | Rentrice Kristine Jørgensen 8,76   |
|                    | Rangerform. N P Mailand 280,32     | 9                           | Bogholder Ejner Overgaard 338,72   |
|                    | Buffetelev Hans Mailand 2,33       | 11                          | Toldpakhusform. N Lauridsen 81,76  |
|                    | Maskinm. Kaj J Bech 292,00 x       |                             | Frk. Johanne Jensen 2,33           |
| 10b                | Lærer H Chr. Sandholt 99,28        | 13                          | Trafikass. Jeppe Jørgensen 131,40  |
| 12                 | Trafikass. Andreas V Taun 365,00 x |                             | Toldass. Steffen Hansen 259,88     |
|                    | Husass. Marie Borg 4,67            | 17                          | Maskinarb. Karl Rasmussen 204,40 x |
|                    | Typograf Albert C Jensen 262,80    |                             | Købmand J M Løvstrup 14,60 x       |
| 14                 | Remissearb. Jens J Hansen 131,40   |                             | Husass. Marie Lauritsen 21,90 x    |
|                    | Smed Henry Hansen 37,96            | <b>Katrinelystvej</b>       |                                    |
|                    | Murersv. A P Rokkedal 204,40       | Direktør Hugo Hardorff      | 913,96                             |
|                    | Guldsmedsv. J P Munkhøj 99,28      | Købmand P J Berring         | 858,48                             |
| 18                 | Skomagern. Gustav Thomsen 11,68 x  | Rentrice Marie Petersen     | 8,76                               |
|                    | Bagerlær. Henry Thomsen 2,92 x     | Typograf Chr. Jacobsen      | 125,56                             |
|                    | Enkefru Marie Stræde 5,84 x        | fhv. Mælkehdl. P Jacobsen   | 2,33                               |
| 20                 | Arbm. Niels Nielsen 29,20          | Driftsbest. Th. Eriksen     | 1109,60                            |
|                    | Tegnerske Thora Jeppesen 52,56     | Husass. Johanne Jensen      | 13,14 x                            |
| 22                 | Sværtfabr. Karl Nielsen 11,68      | Arb. Jens Gydesen           | 21,90 x                            |
| 24                 | Bogholder Kr. Holmegaard 46,72     | Murerm. Chr. Petersen       | 58,40                              |
|                    | Kelner Martin Grüneberger 169,36   | 5                           | Assurandør Frode Jacobsen 84,68    |
|                    | Rejsebud Chr. Iversen 7,30 x       | <b>Hans Jensens Vej</b>     |                                    |
| 26                 | Lokomotivf. Chr. Hansen 181,04     | Aldersrn. Jørgen Hansen     | 2,33                               |
|                    | Lokomotivf. H C Danielsen 181,04   | Rentier Anton Jensen        | 84,68                              |
| 30                 | Tømrersv. H P Jørgensen 43,80      | Grdejer Hans Jensen         | 890,60                             |
|                    | Købmand Chr. V Gerold 94,90 x      | Bagerm. L Chr. Jensen       | 239,41                             |
| 32                 | Savværksarb. Peter Skytt 75,92     | Kaptajn Hans J Mikkelsen    | 624,88                             |
|                    | Husass. Helga Skytt 7,30 x         | Bankass. Valdemar Skou      | 163,52                             |
|                    | Kassererske Ester Skytt 11,68      | Støberiarb. Johs. Skøtt     | 73,00                              |
| 34                 | Købmand Hans H Høyer 67,16         | Husass. Lilly Skøtt         | 17,52                              |
|                    | Bogholder Alfr. Mikkelsen 332,88   | Mælkehdl. N Chr. Winding    | 154,76                             |
| 36                 | Købmand L P Petersen 128,48        | <b>Kirkestien.</b>          |                                    |
|                    | Prokurist Arne Petersen 14,60      | 1                           | Arbm. Søren Raarup 5,84            |
|                    | Kassererske Kirsten Petersen 46,72 |                             | Chauffør Henry Thomsen 61,32       |
| 38                 | Mekaniker Andreas Nielsen 14,60    | 3                           | ps. Lokomotivf. Chr. Kelvang 81,76 |
|                    | Lagereksped. Lucas Hansen 35,04    |                             | Smedsv. Peter Petersen 124,10 x    |
| 40                 | Kusk Axel Madsen 29,20             | 2                           | Typograf Peter B Jensen 192,72     |
|                    | ps. Lærer Hans C Thaysen 140,16    |                             | Toldbetj. Mads I Nielsen 122,64    |
|                    | Husass. Anna Olesen 7,30 x         |                             | Arbm. Kristen Mehlskov 5,84 x      |
| 42                 | Snedkerm. J Chr. Andersen 125,56   |                             | Chaauffør Lars P Madsen 122,64     |
|                    | ps. Postbud N Chr. Nielsen 75,92   |                             | Maskinarb. Anton Geisler 137,24    |
|                    | Mekaniker Jens Th. Lütken 8,76     |                             | Fyrbøder Albin Petersen 8,76 x     |
| 42b                | Tømrerm. And. Andersen 140,16      |                             | Eksepd. Carlo Chr. Bie 90,52       |
|                    | Hestehdl. L J Busch 11,68          |                             | Arbm. Peter H Klausen 20,44        |
| 44                 | Pianist Andr. Chr. Koch 175,20     |                             | Malersv. Hjalmar Jørgensen 51,10 x |
|                    | Enkefru Dorthea Hansen 2,33        |                             | Cigarm. Harald Mikkelsen 2,33      |
|                    | Repr. Niels Hermansen 52,56        |                             |                                    |
| 46                 | Husejer Heinrich Jochumsen 125,56  |                             |                                    |
|                    | Konstruktør Jens Iversen 292,00 x  |                             |                                    |
|                    | Enkefru Petra Petersen 8,76        |                             |                                    |
| 48                 | Murerm. Chr. S Mejer 26,28         |                             |                                    |
|                    | Repr. Jens H Jørgensen 2,92 x      |                             |                                    |

**Conrad Andersen**  
assurerer alt!

## DANSK ANDELS LIVSFORSIKRINGSSKAB KOLDINGHUS

Jernbanegade 41

Telefon 300

| Hus-Nr. | Skattebeløb                              | Hus-Nr.                                  | Skattebeløb |
|---------|--|--|-------------|
|         | <b>Skovgaardvej.</b>                     |  |             |
|         | Enkefru Marie Christensen 2,33           | Chaufør Edgard Olsen 5,84 x              |             |
|         | Handelsgartn. Chr. Christensen 70,08     | Husass. Edith Olsen 3,50                 |             |
|         | Gartner N P Jacobsen 58,40               | Tømrer Rasmus Olsen 37,96                |             |
|         | Enkefru Anna Hostrup 2,33                | Støberiarb. Niels Petersen 70,08         |             |
|         | <b>Seestgaardvej.</b>                    | Lagerarb. Marinus Poulsen 46,72          |             |
|         | Arbm. Mads J Madsen 17,52                | Hjemmeb. Nissine Poulsen 1,46 x          |             |
|         | Arbm. Hartvig Christensen 32,12          | Direktør Johan Severinsen 2,92 x         |             |
|         | Købmand Aage Petersen 73,00 x            | Husass. Gudrun Severinsen 14,60 x        |             |
|         | Gartner Peter Hansen 17,52               | Marthinus Thomsen 2,33                   |             |
|         | Lagerarb. Søren Hansen 35,04             | Medhj. Robert Thomsen 32,12              |             |
|         | Gartner A S Overballe 198,56             | Skomagern. H C Vandel 303,68             |             |
|         | Syerske Petrine Jacobsen 1,16            | Maskinarb. A P Vittarp 306,30 x          |             |
|         | Arbm. Harald P Jensen 37,96              | Repr. Arthur Weifembach 160,60 x         |             |
|         | Murerv. Ejner Raarup 52,56               | Smedesv. N J Østergaard 8,76             |             |
|         | Murerm. N M Nielsen 2,92                 | Aldersrn. Johan Christensen 2,33         |             |
|         | Slagtersv. Villy Nielsen 11,68 x         |  |             |
|         | Murer Henry Nielsen 5,84                 | <b>Haveselskabet „Vesterlykke“</b>       |             |
|         | Frugthdl. Jørgen Nielsen 8,76 x          | (Skatteydernes Navne i alfabetisk Orden) |             |
|         | Husass. Frida Klausen 8,76 x             | Banearb. Søren Christensen 40,88         |             |
|         | Arbm. Peter H Petersen 29,20             | Strikkerske Kathrine Fensholt 8,76       |             |
|         | Husass. Erna Petersen 2,92               | Arbm. A P Frederiksen 8,76               |             |
|         | Arbm. Jens P Thomsen 245,28              | Enkefru Karen F Petersen 1,16            |             |
|         | Arbm. Harry Sørensen 26,28               | Montør Chr. Hansen 81,76                 |             |
|         | Fru Mathea Els 2,92 x                    | Portner Iver A Hansen 189,80 x           |             |
|         | Matros Arvid Els 10,22 x                 | Teglbrænder Mads Hansen 17,52            |             |
|         |  | Aldersrn. Ane K Hjort 2,33               |             |
|         |  | Sadelmagersv. Emil Jensen 17,52          |             |
|         |  | Husass. Maren Jensen 8,76 x              |             |
|         |  | Typograf N Fr. Jørgensen 137,24          |             |
|         |  | Arbm. Fr. Konradsen 81,76                |             |
|         |  | Aldersrn. Jens Chr. Larsen 1,46 x        |             |
|         |  | Fru Johs. M Larsen 5,84                  |             |
|         |  | Arbm. Sofus Lauersen 61,32               |             |
|         |  | Arbm. Marinus Lunding 2,33               |             |
|         |  | Slagteriarb. Johs. Mikkelsen 108,04      |             |
|         |  | Portør Alfred Nielsen 87,60              |             |
|         |  | Skomagersv. Chr. Nielsen 11,68           |             |
|         |  | Uldspinder Johan Nielsøn 335,80 x        |             |
|         |  | Bancarb. Frederik Petersen 64,24         |             |
|         |  | Arbm. Claus R Skov 36,50 x               |             |
|         |  | Montør Niels Smedegaard 99,28            |             |
|         |  | Lagerarb. Rasm. Sørensen 64,24           |             |
|         |  | Arbm. Anton Thomsen 1,16                 |             |
|         |  | <b>Haderslevvej</b>                      |             |
|         |  | 2 Kreaturhdl. Chr. J Bække 14,60 x       |             |
|         |  | Aldersrn. Anna K Hansen 1,16             |             |
|         |  | Gartner Iver H Iversen 73,00 x           |             |
|         |  | 4 Husbest. Marie: Skyttegaard 11,68      |             |
|         |  | Bankbud Th. Skyttegaard 233,60           |             |
|         |  | Enkefru Magda Skyttegaard 2,33           |             |
|         |  | „Ro“:                                    |             |
|         |  | Snedkersv. Hans Christensen 128,48       |             |
|         |  | Kelner Kay Christensen 73,00 x           |             |
|         |  | Husass. Herdis Christensen 2,33          |             |
|         |  | 10 Rentrice Anna Erichsen 166,44         |             |
|         |  | Husass. Johanne Iversen 8,76             |             |
|         |  | Rentrice Kirstine Tønder 5,84            |             |
|         |  | 12 Bankdir. Villiam Tarp 3832,50 x       |             |
|         |  | Husass. Moretta Ravn 21,90 x             |             |
|         |  | 14 Murerm. Nis N Knudsen 572,32          |             |
|         | <b>Haveselskabet „Gimle“.</b>            |  |             |
|         | (Skatteydernes Navne i alfabetisk Orden) |  |             |
|         | Arbm. Ejner Andersen 21,90 x             |  |             |
|         | Arbm. Niels S Andersen 105,12            |  |             |
|         | Enkefru Ingeborg Bech 1,46 x             |  |             |
|         | Gartner Hans S Buch 10,22 x              |  |             |
|         | Slagtersv. Jens O Christensen 108,04     |  |             |
|         | Arbm. Niels Christiansen 2,33            |  |             |
|         | Arbm. Hans J From 52,56                  |  |             |
|         | Arbm. Clemens Hadberg 99,28              |  |             |
|         | Arbm. Osvald Hadberg 26,28               |  |             |
|         | Maskinpasser Bertel Hansen 73,00 x       |  |             |
|         | Glar. Ernst Fr. Hansen 4,67              |  |             |
|         | Enkefru Jensine Hansen 2,33              |  |             |
|         | Aldersrn. Ane E Jensen 2,33              |  |             |
|         | Arbm. Knud Jensen 8,76                   |  |             |
|         | Kusk Jørgen Juhl 17,52                   |  |             |
|         | Lagerform. Kr. Knudsen 14,60             |  |             |
|         | Arbm. Johs. Larsen 2,33                  |  |             |
|         | Arbm. Peter J Larsen 4,67                |  |             |
|         | Husass. Anna Larsen 1,46 x               |  |             |
|         | Arbm. Poul Madsen 11,68 x                |  |             |
|         | Karetm. Hans L Meng 29,20 x              |  |             |
|         | Vognmand Niels J Meng 11,68              |  |             |
|         | Snedkersv. Nis N Meng 113,88             |  |             |
|         | Fornikler Andr. Mikkelsen 3,50           |  |             |
|         | Tekstilarb. Jens P Mikkelsen 55,48       |  |             |
|         | Arbm. Thorv. Mikkelsen 2,92              |  |             |
|         | Arbm. Hans P Mørch 8,76                  |  |             |
|         | Murerm. Andreas Nielsen 32,12            |  |             |
|         | Arbm. Hans P Nielsen 124,10 x            |  |             |
|         | Fyrbøder Otto Nielsen 96,36              |  |             |
|         | Murer Thomas Nielsen 4,67                |  |             |

**MAGASIN SPECIAL**

Det førende Hus for Kjoler og Overtøj



Telefon 441 **TYGE THYGESEN** Losbyg. 65  
(tidl. C. L. Schmidts Ejendom). Kul, Koks, Cinders, Briketter, Pinde, Brænde og  
Tørv leveres overalt til billigste Dagspris.

| Hus-Nr. | Skattebeløb                          |
|---------|--------------------------------------|
| 16      | Handelsrejs. Hans M Viuff 1810,40    |
|         | Enkefru Henriette Rudolph 23,36      |
|         | Syerske Marie K Viuff 17,52          |
|         | Syerske Anna Thomsen 43,80 x         |
| 18      | Husass. Bodil Christiansen 14,60 x   |
|         | Rentier Hans Christiansen 262,80     |
| 20      | Rentier Anton Hugger 2,33            |
|         | Gartner Marius Hugger 17,52          |
|         | Husbest. Mette Vejrup 21,90 x        |
| 22      | Typograf Frederik Skov 219,00        |
|         | Farmaceut Christine Knudsen 394,20 x |
| 24      | Maskinarb. Robert Jørgensen 219,00 x |
|         | Eksped. Chresten Mathiesen 37,96     |
|         | Installatør Chr. Petersen 37,96      |
| 26      | Enkefru Sofie Clausen 2,92           |
|         | Entrepreneur Otto Clausen 14,60 x    |
|         | Aldersrn. Adamine Christiansen 2,33  |
|         | Kassererske Sigrid Clausen 122,64    |
|         | Brolægger Hans Clausen 163,52        |
|         | Syerske Dagmar Christensen 29,10 x   |
|         | Radiomontør Henry Hviid 379,60 x     |
| 28      | ps. Baneform. Chr. Asmussen 26,28    |
|         | Kontorist Ernst Mannerup 37,96       |
| 30      | Pladsform. P J Petersen 96,36        |
|         | Ægeksportør Peter Møller 26,28       |
| 32      | Købm. Gunnar Kristensen 297,84       |
|         | Tømrerm. Kresten Kjældgaard 224,84   |
|         | Kontorass. Inger Kjældgaard 26,28    |
|         | Kontorist Paula Kjældgaard 32,12     |
| 34      | Rentier Mathias Liin 242,36          |
|         | Frk. Anna Poulsen 2,33               |
|         | Husass. Maren Nielsen 14,60          |
|         | Slagteriarb. Peter Kaehne 233,60 x   |
|         | Husbest. Frida Lorentsen 5,84 x      |
| 36      | Maler Hans Erlandsen 350,40          |
|         | Husbest. Anna Christensen 4,67       |
| 38      | Overagent M N Kromann 984,04         |
|         | Husass. Ingrid Hermansen 8,76 x      |
|         | Købmand Jens Jensen 438,00 x         |
|         | Aldersrn. Else Knudsen 1,46 x        |
|         | Elektriker Alfred Knudsen 2,92 x     |

### Haveselskabet „Jowa“.

| (Skatteydernes Navne i alfabetisk Orden) |          |
|--|----------|
| Mekaniker Aug. Andersen                  | 221,92   |
| Lærerinde Cecilie Andersen               | 189,80 x |
| Direktør Aug. Andersen                   | 1673,16  |
| Typograf Magnus Andersen                 | 186,88   |
| Enkefru Esther Arnholtz                  | 1,16     |
| Fabrikant Peter Beirholm                 | 619,04   |
| Arbm. Søren J Berg                       | 70,08    |
| Husass. Amalie Bering                    | 2,92 x   |
| Inkassator Jens E Bering                 | 51,10 x  |
| Eksped. Andrea Christensen               | 5,84     |
| Bogh.ske Dagmar Christensen              | 93,44    |
| Losseform. Mart. Christensen             | 93,44    |
| Portør Søren Christensen                 | 226,30 x |
| Tømrersv. P Th. Christiansen             | 32,12    |
| Portør J Bladt-Chramer                   | 96,36    |
| Blikkenslagersv. Sv. Cordtz              | 189,80 x |
| Husass. Cathrine Dall                    | 8,76     |
| Bryggeriarb. Jørgen P Dall               | 52,56    |

| Hus-Nr.                      | Skattebeløb |
|------------------------------|-------------|
| Aldersrn. Andrea Hansen      | 1,46 x      |
| Barber Chr. Hansen           | 43,80       |
| Arbm. Conrad Hansen          | 58,40       |
| Slagteriarb. H Chr. Hansen   | 128,48      |
| Tømrerm. Niels F Hansen      | 11,68       |
| Mekaniker Niels P Hansen     | 14,60 x     |
| Savværksarb. M L Hauritz     | 55,48       |
| Savværksarb. Jens L Hjorth   | 55,48       |
| Ingeniør Andreas Jensen      | 73,00 x     |
| Husass. Jenny Jensen         | 5,84        |
| Vognm. Frederik Jørgensen    | 8,76 x      |
| Medhj. Axel Kjær             | 21,90 x     |
| Aldersrn. Martin Kjær        | 7,30 x      |
| Bud Oscar P Kjær             | 11,68 x     |
| Arbejder Theodor Kjær        | 14,60 x     |
| Lokomotivfyrb. Fred. Kølle   | 105,12      |
| Førgylde Laur. E Larsen      | 140,16      |
| Arbm. Johs. Lundgren         | 73,00 x     |
| Murer Chr. S Lund            | 58,40       |
| Arbm. Hans H Lund            | 5,84 x      |
| Arbm. Otto Lund              | 58,40 x     |
| Ketterske Erna Milbradt      | 29,20       |
| Ketterske Esther Milbradt    | 37,96       |
| Lagerarb. Gustav Milbradt    | 67,16       |
| Postbud H Chr. Mortensen     | 84,68       |
| Aldersrn. Jens Mortensen     | 2,33        |
| Maskinarb. Carl Mølbæk       | 233,60 x    |
| Maskinarb. Svend Mølbæk      | 14,60 x     |
| Billedsk. Aage Nicolaisen    | 153,30 x    |
| Chokoladearb. Jørgen Nielsen | 58,40       |
| Operatørmhj. N V Nielsen     | 14,60       |
| Barber Poul A Nielsen        | 96,36       |
| Bogholder Beier Nørgaard     | 268,64      |
| Aldersrn. Johan Olander      | 14,60 x     |
| Enkefru Frida Peters         | 2,33        |
| Aldersrn. Ane Rasmussen      | 2,33        |
| Undersøger Carl V Rasmussen  | 78,84       |
| Arbm. Hans Rasmussen         | 124,10 x    |
| Arbm. Oskar Rasmussen        | 21,90 x     |
| Fiskehdl. Laur. Sandbæk      | 160,60 x    |
| Husass. Petra Schmidt        | 11,68 x     |
| Købmand H Chr. Schultz       | 73,00 x     |
| Maskinarb. Niels Chr. Skov   | 321,20 x    |
| Maskinarb. Poul Skovbakke    | 73,00 x     |
| Arbm. Karl Spedtsberg        | 20,44       |
| Savskærer Niels Stokholm     | 122,64      |
| Tømrersv. H P Svendsen       | 61,32       |
| Maskinarb. Johan Svendsen    | 207,32      |
| Cigarm. Ernst Svensson       | 102,20 x    |
| Eksped. Anders Sørensen      | 90,52       |
| Mekaniker Nis Sørensen       | 292,00 x    |
| Arbm. Hans Fr. Thomsen       | 36,50 x     |
| Tømrerm. Poul Østergaard     | 73,00       |

### Haveselskabet „Lykkebo“

| (Skatteydernes Navne i alfabetisk Orden) |        |
|--|--------|
| Arbm. Andreas Andersen                   | 14,60  |
| Dropskoger Andr. Andersen                | 2,92 x |
| Handelsmhj. Peter Damberg                | 2,92 x |
| Maskinarb. Ricard Grün                   | 175,20 |
| Malersv. Jens R Holm                     | 32,12  |
| Savskærer Otto Jessen                    | 2,33   |

„Koldinghus“ Margarinen uden Oliesmag

Telefon 1407

## Conrad Andersen assurerer alt!

| Hus-Nr.                    | Skattebeløb |                                |          |
|----------------------------|-------------|--------------------------------|----------|
| Husbest. Mette Madsen      | 2,33        | Arbm. Niels P Therkelsen       | 52,56    |
| Thorkild G Madsen          | 1,16        | Arbm. Aage Thomsen             | 11,68 x  |
| Husbest. Anna Nielsen      | 7,30 x      | Fru Dagmar Warming             | 11,68 x  |
| Lagerforv. Laur. Rasmussen | 96,36       |                                |          |
| Arbm. Bent Sielemann       | 49,64       | <b>Lykkegaardsvej.</b>         |          |
| Kartemester Carl Stendel   | 328,50 x    | Snedker Jens Edv. Bahr         | 5,84     |
| Husass. Merry Sørensen     | 21,90 x     | Gartner Svend Bahr             | 7,30 x   |
| Eli Sørensen               | 11,68 x     | Grdejer Hans N Beck            | 315,36   |
|                            |             | Husass. Lydia Beck             | 21,90 x  |
|                            |             | Rentrice Kristine Beck         | 2,92     |
|                            |             | Forkarl Johan Ransby           | 43,80 x  |
|                            |             | Foderm. Laur. Erndal           | 23,36    |
|                            |             | Medhj. Ejnar Jensen            | 36,50 x  |
|                            |             | Fru Sofie Karlsen              | 2,92 x   |
|                            |             | Medhj. H Chr. Christensen      | 36,50 x  |
|                            |             | Skrædersv. Peter Frandsen      | 37,96    |
|                            |             | Pakhusarb. Heinrich Hjort      | 67,16    |
|                            |             | Slagtersv. Carl Jensen         | 113,88   |
|                            |             | Kommis Holger Jensen           | 84,68    |
|                            |             | Skrædersv. J Chr. Jørgensen    | 26,28    |
|                            |             | Gartner Johs. Kaehne           | 3,50     |
|                            |             | Mekaniker Laur. Kjærlund       | 216,08   |
|                            |             | Blikkenslagerm. R P Larsen     | 17,52    |
|                            |             | Arbm. Chr. H Lund              | 2,33     |
|                            |             | Evangelist Karl Olsen          | 167,90 x |
|                            |             | Tarmmester Anders Petersen     | 224,84   |
|                            |             | Lagerarb. Niels C Petersen     | 5,84     |
|                            |             | Murerm. Jens O Ravnholt        | 128,48   |
|                            |             | Forretningsf. S J Sangill      | 280,32   |
|                            |             | Arbm. Chr. Slifsgaard          | 43,80    |
|                            |             | Landm. Jens P S Rasmussen      | 36,50 x  |
|                            |             | Spinder Otto Specht            | 181,04   |
|                            |             | Rentrice Anne Vyff             | 52,56    |
|                            |             | Gartner Søren Vyff             | 43,80    |
|                            |             | Købmand N Chr. Nissen          | 14,60 x  |
|                            |             | Fru Agnes Redsted              | 2,33     |
|                            |             | Handlende Anton Skriver        | 51,10 x  |
|                            |             | Handelsm. M Mikkelsen          | 14,60 x  |
|                            |             | Handelsm. Jens Thinggaard      | 26,28    |
|                            |             | Fyrbøder Andreas Olsen         | 292,00 x |
|                            |             | Enkefru Anna M Larsen          | 1,46 x   |
|                            |             | Aage V Larsen                  | 8,76     |
|                            |             | Grdejer Rs. Rasmussen          | 84,68    |
|                            |             | Arbm. Jens Jensen              | 167,90 x |
|                            |             | Arbm. Jens Jørgensen           | 4,67     |
|                            |             | Maskinarb. Karl V Larsen       | 36,50 x  |
|                            |             | Tømrerm. Chr. Hansen           | 37,96    |
|                            |             | Handelsmhj. Anders Hansen      | 5,84     |
|                            |             | Malerm. M Andrup               | 80,30 x  |
|                            |             | Destruktør Johs. Hansen        | 292,00   |
|                            |             | Medhj. Kaj A Hansen            | 26,28    |
|                            |             | Sømand P Chr. Feddersen        | 64,24    |
|                            |             | Serv.jomfru Helene Christensen | 73,00 x  |
|                            |             | Kedelsmed H P Andersen         | 430,70 x |
|                            |             | Rentier Hans P Lund            | 14,60 x  |
|                            |             | Rentrice Maren Schade          | 4,67     |
|                            |             | Forretningsbest. Anna Thomsen  | 2,33     |
|                            |             | Direktør Jens A Olsen          | 55,48    |
|                            |             | Rentier Kristian Vyff          | 37,96    |
|                            |             | Landarb. Nis Th. Hansen        | 51,10 x  |

### Haveselskabet „Solvang“

(Skatteydernes Navne i alfabetisk Orden)

|                            |          |
|----------------------------|----------|
| Lagerform. Poul Albers     | 51,10 x  |
| Murerm. Otto Andreassen    | 78,84    |
| Damefrisør Kristine Baagø  | 2,92 x   |
| Købmand Christen Bang      | 55,48    |
| Chauffør Ejnar Chr. Beck   | 8,76     |
| Arbm. Otto Beuchert        | 40,88    |
| Aldersrn. N A Christensen  | 1,16     |
| Disponent Kr. Kristiansen  | 292,00   |
| Maler Johan Christiansen   | 75,92    |
| Chauffør Johs. Damkjær     | 14,60    |
| Savskærer Henry Eg         | 2,92 x   |
| Savværksarb. R. Frydenborg | 40,88    |
| Bogholderske Dagmar Hansen | 58,40    |
| Maskinarb. Edv. Hansen     | 189,80 x |
| Bogholder Esmann Hansen    | 33,44    |
| Husass. Ingeborg Hansen    | 1,16     |
| Aldersrn. Johs. V Hansen   | 65,70 x  |
| Arbm. Mads Hansen          | 93,44    |
| Aldersrn. Gertrud Hjorth   | 2,33     |
| Repr. Carl Th. Jensen      | 259,88   |
| Repr. Chr. F Jensen        | 58,40    |
| Murerarb. Johs. Jensen     | 292,00 x |
| Kontorass. Metha Jensen    | 32,12    |
| Postbud Søren L Jensen     | 137,24   |
| Arb. Heinrich Johansen     | 116,80 x |
| Snedkerm. Frederik Juhl    | 84,68    |
| Elektriker Axel Knudsen    | 78,84    |
| Eksped. Anna Knudsen       | 46,72    |
| Ekspedd. Erna Knudsen      | 26,28    |
| Murersv. Niels S Knudsen   | 73,00 x  |
| Eksped. Søren E Knudsen    | 55,48    |
| Arbm. Aksel Korsgaard      | 5,84 x   |
| Fiskehdl. J C Korsgaard    | 2,33     |
| Syerske Kathrine Korsgaard | 29,20    |
| Husbest. Georgine Lesmann  | 10,22 x  |
| Puderer Anders Lorentsen   | 160,60 x |
| Arbm. Alfred Madsen        | 116,80 x |
| Husass. Kirstine Mortensen | 29,20 x  |
| Arbm. Carl H Mørch         | 21,90 x  |
| Medhj. Anders K Poulsen    | 36,50 x  |
| Repr. Anders Olesen        | 207,32   |
| Enkefru Marentha Rossau    | 2,33     |
| Faktor Kai L Schovsbo      | 204,40   |
| Skræderm. Chr. Schwarz     | 8,76     |
| Husass. Edith Schwarz      | 8,76     |
| Mekaniker Helmer Thastum   | 99,28    |
| Arbm. Johs. Therkelsen     | 40,88    |
| Niels P Therkelsen         | 2,92 x   |

**Kolding Tapet- og Farvehandel**  
Karl Kristensen · Telefon 1660  
Helligkorsgade 22 (lige for Slotsgade)



# Almindelige Regler

for

## Beregning af den skattepligtige Indkomst.

---

Som skattepligtig Indkomst betragtes den skattepligtiges samlede Aarsindtægter, hvad enten de hidhører her fra Landet eller fra Udlandet, og hvad enten de bestaar i Penge, Varer eller Formuegoder af Pengeværdi.

Til Indtægter skal medregnes Gaver, Gratialer, Drikkepenge osv. samt Lotterigevinsten.

Til Indkomsten henregnes ikke Familieforøgelse, der hidrører fra Arv eller Forskud paa Arv. Ej heller Udbetaling af Livsforsikring, Brandskadeerstatning for Bygninger og privat Indbo el. Bonus fra Forsikringsselskaber.

Til Indkomsten henregnes ikke Kapitalforbrug eller Optagelse af Laan, men derimod skal tilskrevne Renter medregnes, selv om de ikke er hævede.

Ved Beregning af den skattepligtige Indkomst fradrages alle **Driftsomkostninger**, d. v. s. de Udgifter, som i Aarets Løb, er anvendte til at **erhverve, sikre og vedligeholde** Indkomsten.

Selvangivelsen skal være indgivet inden Udgangen af Januar Maaned, For Købmænd og andre, der skal føre autoriserede Bøger, gælder dog den Regel, at de har Lov til at vente til den 15. Februar.

Hvis en Selvangivelse kommer forsent, eller hvis den ikke er underskrevet, er den ugyldig.

Statsautoriseret, regnskabskyndig Tillidsmand

**REVISOR J. R. AASBY**

Jernbaneg. 33 KOLDING Telefon 1350

---

Revisioner, kritiske Undersøgelser  
 Bogholderi anlægges, revideres, føres og Opgørelser  
 Status og Skatteopgørelser — Skattesager for Ligningskommissionen,  
 Skatteraad og Landsoverskatteraad.  
 Regnskabsmæssig Bistand af enhver Art

# Revisionskontoret

**H. J. Hansen – Revisor**

Statsautoriseret regnskabskyndig Tillidsmand

Mazantigade 4

**Kolding**

Telefon 1008

**Bogholderianlæg – Revisioner – Statusopgørelser – Skattesager**

Hvis en Selvangivelse kommer forsent, eller hvis den ikke er underskrevet, er den ugyldig.

## Klage over Skatteansættelsen.

Ved Skatteklage forstås Klage over den af Ligningskommissionen til Statsskat ansatte Indkomst og Formue (Ansættelsen til Kommuneskat skal følge Ansættelsen til Statsskat), hvad enten Ansættelsen er foretaget efter indgiven Selvangivelse eller ej.

Klage over selve det udregnede Skattebeløbs Størrelse kan Ligningsmyndighederne ikke behandle.

Til Skatteraadet indsendes Klage senest den 30. April.

Til Landsoverskatteraadet, Christiansborg søndre Ridebanefløj, påanes inden Udgangen af Oktober Maaned.

Klage til Overligningskommissionen gælder kun for Ansættelsen af den kommunale Skatteevne (den endelig udfundne Skatteindtægt), det vil derfor være unyttig til Overligningskommissionen at klage over Indkomstskat, det nytter heller ikke at klage over selve det udregnede Skattebeløbs Størrelse.

# Kolding Revisions-Institut

**Revisor Carl Jensen**

Justitsmin. aut. handelskyndig Tillidsmand

Etableret 1920

Jernbanegade 21

Telefon 236

Revision

Bogholderianlæg

Skattesager

# Revisor M. Straarup

Revisioner – Statusopgørelser – Bogholderianlæg  
Bogføring – Skattesager

Statsautoriseret regnskabskyndig Tilidsmand

**Industriforeningsg. 13, Tlf. 1520**

Det gælder for alle Klager, at ingen skattepligtig ved at indsende Klage kan unddrage sig Forpligtelse til at udrede den til Betaling forfaldne Del af Skatten.

## Nedsættelse i Skatten paa Grund af særlige Forhold.

Hvor særlige Forhold, saasom Sygdom, Dødsfald, trykkende Familieforhold, Indkaldelse til Militærtjeneste og deslige, taler for, at en Skattepligtig ikke ansættes efter sin hele Skatteindtægt, kan Ligningskommissionen vel ikke bevilge ham en saadan Lempelse, men den modtager Andragender og indsender dem til Skatteraadet med sin Erklæring.

Saadanne Andragender indsendes rettest med Selvangivelsen.

*Kolding, i April 1931.*

*Udgiveren.*

# Statsautoriseret Revisor

TELEFON

**916**

**E. FRANDSEN**

JERNBANEGADE 41  
Kontor & Privatbolig

**KOLDINGHU**

**S**

# PETER LYES VINHANDEL

TELG.-ADR.: BJERRE



TELEFON NR. 222

**Direkte Import**  
**fræførende udenlandske Huse**

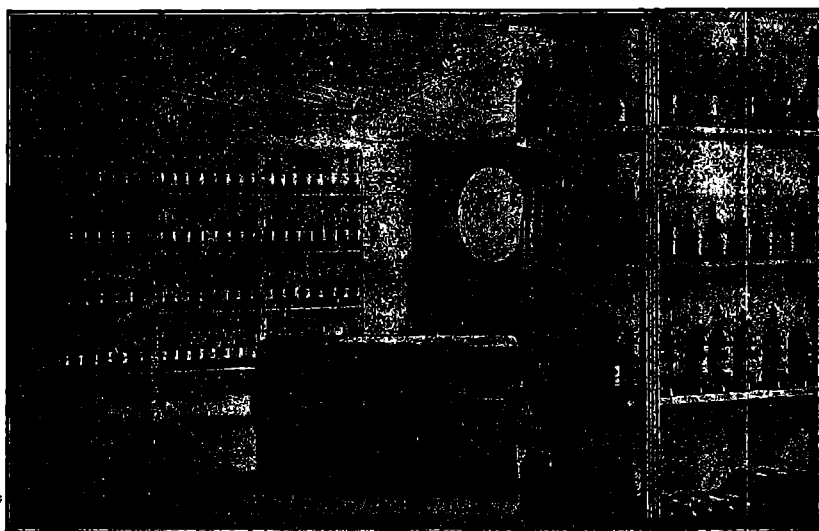

**Faas i alle 1. Kl.s Hoteller og Restaurationer samt hos de fleste Handlende**

## GLARMESTERFORRETNING

*Hans Nielsen - Helligkorsgade 8 - Telefon 659*

**Specialitet: Indramning**

**Ovalrammer i alle Størrelser — Fotografirammer — Stort Udvalg i Billeder**

**Alt Bygningsarbejde udføres**

# *Brug Gas*

i Køkken  
Badeværelse og  
Vaskehus

*Gas er renlig, arbejdsbesparende let at  
regulere og altid klar til Brug!*

## Brug derfor Gas!

Telefon  
781 og 1017



Telegram-Adresse:  
„Motorp“

Aut. FORD & FORDSON Depot

## S. PETERSEN & Co.

HOLDING AUTOMOBILHAL

### HOTEL KOLDING

BYENS STØRSTE OG BEDSTE HOTEL

---

KONCERT HVER AFTEN FRA 8—12. SELSKABSLOKALERNE ANBEFALES  
INDTIL 200 KOUVERTER. — FORLANG TILBUD

CARL LUNDGREN

TEL. 3, 18, 636

\*