



# Danskernes Historie Online

Danske Slægtsforskeres Bibliotek

## Dette værk er downloadet fra Danskernes Historie Online

**Danskernes Historie Online** er Danmarks største digitaliseringsprojekt af litteratur inden for emner som personalhistorie, lokalhistorie og slægtsforskning. Biblioteket hører under den almennyttige forening Danske Slægtsforskere. Vi bevarer vores fælles kulturarv, digitaliserer den og stiller den til rådighed for alle interesserede.

### Støt vores arbejde – Bliv sponsor

Som sponsor i biblioteket opnår du en række fordele. Læs mere om fordele og sponsorat her: <https://slaegtsbibliotek.dk/sponsorat>

### Ophavsret

Biblioteket indeholder værker både med og uden ophavsret. For værker, som er omfattet af ophavsret, må PDF-filen kun benyttes til personligt brug.

### Links

Slægtsforskernes Bibliotek: <https://slaegtsbibliotek.dk>

Danske Slægtsforskere: <https://slaegt.dk>

Kronebakken 45,  
2830 Virum.  
August 1983

METTE CATHRINE FREDERIKSEN FRA SØNDERHO  
OG HENDES SLÆGT

ved

EDV. F. S. SKOVGAARD

## FORORD

Hvem var *Mette Cathrine Frederiksen*, og hvorfor er hun valgt som udgangspunkt (proband) i denne slægtsbog?

Mette Cathrine var datter i en Sønderhofamilie, der havde levet i mange generationer i det stærkt isolerede Sønderhosamfund på Fanø, og hun tilhørte den generation, som sprængte rammerne og udvandrede fra dette samfund. Hun giftede sig 1885 med Søren Nielsen Houmand, som hun ifølge overleveringen traf, medens han var elev på navigationsskolen i Nordby. Han fik senere bevilling til at føre navnet Houman (uden d), og Mette Cathrine blev således stammoder til slægten Houman. Søren Nielsen Houmand var af en sømands- og bondeslægt på Endelave.

Det forekommer logisk at behandle disse slægter hver for sig, og med udgangspunkt i Mette Cathrine Frederiksen kommer nærværende publikation således til udelukkende at omfatte de gamle slægter i Sønderho. Jeg har ved udarbejdelsen støttet mig dels til de traditionelle kilder som folketællinger, kirkebøger og skifteprotokoller, dels til allerede foreliggende litteratur, først og fremmest "Fanøs Historie" af N.M.Kromann og "Slægten Sonnichsen" oprindeligt udarbejdet af P.Sonnichsen, A.P.Sonnichsen og S.Sonnichsen.

Den benyttede opstilling og inddeling er delvis utraditionel. Jeg har valgt den for at kunne give et nogenlunde samlet familie billede for hvert anepar. Dermed være ikke sagt, at familieoversigterne er fuldkomne. For de ældste generationer, hvor kirkebogen stort set er eneste kilde, er der mangler og sandsynligvis også fejl, dels fordi visse afsnit i kirkebogen er ulæselige eller mangler helt, dels fordi præsten (eller degen) ikke altid har givet nøjagtige oplysninger, ja har endog undertiden glemt eller forsømt at indføre kirkelige handlinger.

Stavemåden af personnavnene følger så vidt muligt den i kirkebogen ved dåben anvendte (medmindre der i denne foreligger åbenlyse stavefejl). Hvor de anførte oplysninger efter mit skøn er behæftet med større eller mindre usikkerhed, er de efterfulgt af et spørgsmålstegn, hvorfor de må tages med forbehold.

*Edv. Skovgaard*

## FORKLARING

Af hensyn til opstilling og henvisninger har det vist sig nødvendigt at kendetegne anerne med numre. Til nummerringen er valgt følgende system:

Hver generation er betegnet med et romertal, begyndende med I for første (yngste) generation: Mette Cathrine Frederiksen. Hendes forældre er betegnet med II, bedsteforældrene med III o.s.v.

Inden for hver generation er anerne nummereret med arabertal, de mandlige med ulige, de kvindelige med lige tal, der efter en skråstreg følger generationsnummeret. Mette Cathrines forældre får således numrene II/1 og II/2, hendes bedsteforældre III/1 og III/2 hhv. III/3 og III/4. Det er indlysende, at antallet fordobles for hver generation man går tilbage. Man kan således nemt udregne numrene for et anepars forældre. F.eks. vil forældrene til aneparret V/9 og V/10 have numrene VI/17 og VI/18 hhv. VI/19 og VI/20. (En moders nummer er altså det dobbelte, en faders det dobbelte minus 1). Nummereringen fremgår tydeligst af skemaerne side 7 - 23.

Hvis en mandlig ane har været gift mere end én gang, er der - efter en bindestreg - tilføjet et ekstra nummer til hver hustru således: -1<sup>o</sup>, -2<sup>o</sup> eller -3<sup>o</sup>, betegnende første, andet eller tredje ægteskab (f.eks. VII/10-2<sup>o</sup>). Noget tilsvarende har desværre ikke kunnet gennemføres for de mandlige aner, hvilket betyder, at stiftfædre er unummererede, stiftmødre nummererede.

Hvor betegnelsen (1<sup>o</sup>), (2<sup>o</sup>) eller (3<sup>o</sup>) er tilføjet efter et navn, betyder det, at det drejer sig om den pågældendes første, andet eller tredje ægteskab o.s.v.

Søskende til anerne er kendetegnet ved et tocifret tal efter et punktum. Der benyttes ulige tal for brødre, fortløbende i aldersorden, og lige tal for søstre. Brødrene til f.eks. ane nr. IX/17 betegnes altså IX/17.01 (ældste broder), IX/17.03, IX/17.05 o.s.v. og søstre IX/17.02, IX/17.04 o.s.v.

Som det fremgår, har nogle aner mere end ét nummer. Hvis to søskende hver for sig er ane og derfor har hver sit anenummer, er det klart, at forældrene får to numre hver. Hvis tre



søskende er aner, får forældrene tre numre hver o.s.v., svarende til at de udfylder et tilsvarende antal pladser i oversigts-skemaerne.

Hvor teksten indeholder oplysning om antallet af børn, må tallet betragtes som minimum, da der kan være født børn, som ikke umiddelbart kan findes i kirkebogen.

De anførte datoer for de kirkelige handlinger er taget fra kirkebogen. De må tages med et vist forbehold. Navnlig er det umuligt i mange tilfælde at se, om en anført dato er fødsels- eller dåbsdag eller det er døds- eller begravelsesdag. Ydermere er mange datoer ulæselige eller vanskeligt læselige, og endelig kan der være uoverensstemmelse mellem den af præsten og den af degnen anførte dato, hvor begge eksemplarer foreligger.

Hvor et fornavn eller et efternavn ikke har kunnet findes, er det erstattet af 3 prikker (...)

## FORKORTELSER

Beg.	Begravet
D.	Død
d.a.	Datter af
F.	Født
F.H.	"Fanøs historie" af N.M.Kromann.
Frst.	Fremstillet (i kirken til dåbs bekræftelse).
G.	Gift
G. 1 <sup>o</sup>	Gift første gang, o.s.v.
Gdr.	Gårdejer.
Hjd.	Hjemmedøbt.
Kb.	Kirkebog
m.	Med
RASP	Riberhus Amts skifteprotokol.
s.	Side
s.a.	Søn af.
Sh.	(i) Sønderho.
sms	Samme sogn.
Trol.	Trolovet.

Måneders navne er forkortet til 3 (store) bogstaver: JAN, FEB, MAR o.s.v.

Et tidsrum angives ved to tidspunkter adskilt af en tankestreg, f.eks. 1817-1852, evt. 1817-52, 5 NOV 1817 - 1852.

## Definitioner på omtalte

## SKIBSTYPER

**EVERT:** Énmastet, fladbundet skibstype forsynet med sænkesværd midtskibs. Var den hyppigst forekommende type ved Sønderjyllands vestkyst og almindelig som tysk og hollandsk kystfartøj og flodbåd.

**GALEASE:** Af italiensk "galeazza" (stort krigsskib). Typisk dansk fragtskibstype med jagtskrog og to master, hvoraf den forreste, stormasten, er højere end den bageste, mesanmasten. Tonnage 30-100 bruttoregistertons.

**KUF:** Af hollandsk "Koopvaardij" (søhandel). Bred, hollandsk sejlskibstype, som regel med én mast med klyver, stagfok og storsejl, og med sidesværd mod afdrift.

**KUTTER:** Var oprindeligt et énmastet, højtrigget og velsejlende orlogsskib, hvis navn "cutter" (af "to cut") direkte refererer til de gode sejlegenskaber. Navnet overførtes i slutningen af 1800-tallet til hurtiggående, énmastede fisketransportskibe.

**SKONNERT:** Sejlskib med 2 eller 3 master, undertiden flere, opbygget af undermast og stang, og med gaffelsejl, topsejl og stagejl. Den mest anvendte sejlskibstype.

**SLUP:** Mindre skibstype med én mast med høj stang og løs klyverbom. Havde skarpere og dybere skrog end jagten. Førte som regel et højt, trekantet topsejl på en lille rå eller gaffel. Kaldes ofte kutter.

**SMAKKE:** Mindre, fladbundet, tomastet skibstype, stammende fra Nederlandene. Smakkesejlet er et firkantet sprydsejl. Brugtes i datiden meget som færgefartøj.

**TJALK:** Mindre, fladbundet, hollandsk skibstype med én, undertiden to master forsynet med storsejl, forsejl og topsejl. Var meget grundgående og forsynet med sidesværd mod afdrift.

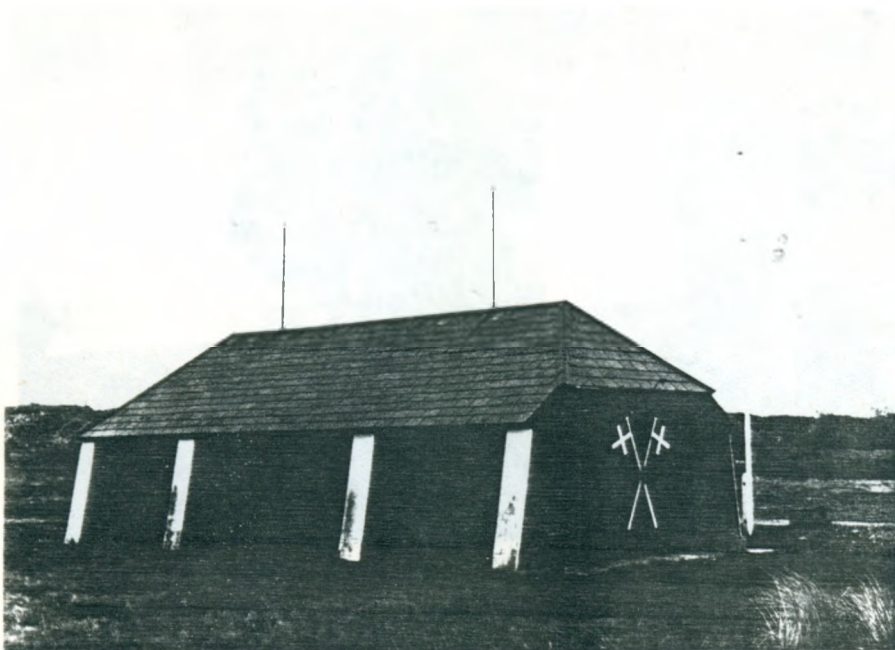

Redningsstationen i Sønderho.



Monumentet for omkomne på søen, Sønderho.



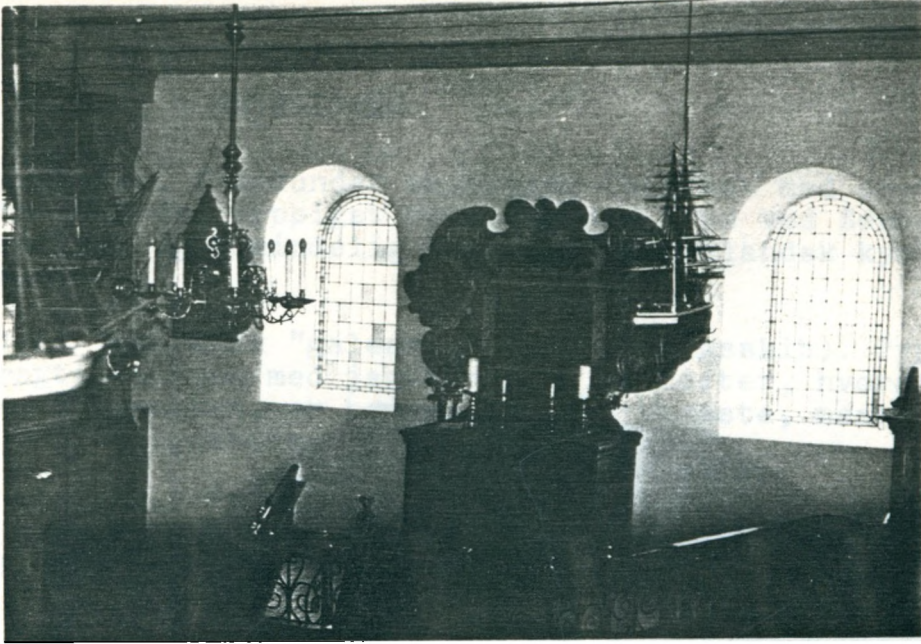

Sønderho kirke. Interiør.



Gravminde for Karen Frederiksen (F. Sørensen) (II/2), enke efter Hans Hansen Frederiksen (II/1).

V/16 Helvig Anthonisdatter 1771-1811 Fig.17	IV/8 Anna Thomas- datter 1792-1837	III/4 Karen Nielsdatter Tækker 1813-1842	II/2 Karen Sørensen 1842-1917
V/15 Thomas Jensen Sonnichsen 1769-1801 Fig.16	IV/7 Niels Jensen Tækker 1788-1841		
V/14 Karen Nielsdatter 1765-1811 Fig.15	IV/6 Karen Niels- datter 1772-1850	III/3 Niels Sørensen 1812-1863	II/1 Hans Hansen Frederiksen 1836-1884
V/13 Jens Mortensen Tækker 1761-1816 Fig.14	IV/5 Søren Nielsen Thøgersen 1774-1823		
V/12 Adel Jesdatter 1736-1819 Fig.13	IV/4 Anna Sonnichs- datter 1788-1825	III/2 Mette Cathrine Jesdatter 1811-1888	Mette Cathrine Frederiksen 1865-1940
V/11 Niels Nissen 1733-1821 Fig.12	IV/3 Jes Jensen Sonnichsen 1785-1865		
V/10 Apelone Sørensdatter 1741-1799 Fig.11	IV/2 Anna Sonnichs- datter 1788-1875	III/1 Hans Jensen Frederichsen 1808-1878	
V/9 Niels Thøgersen 1725-1813 Fig.10	IV/1 Jens Hansen Frederichsen 1778-1815		
V/8 Karen Pedersdatter 1766-1836 Fig.9			
V/7 Sonnich Pedersen (Møller) 1767-1807 Fig.8			
V/6 Mette Jesdatter 1754-1836 Fig.7			
V/5 Jens Jensen Sonnichsen 1748-1810 Fig.6			
V/4 Appelone Sonnichsdatter 1765-1837 Fig.5			
V/3 Sonnich Jensen Sonnichsen 1759-1814 Fig.4			
V/2 Karen Jesdatter 1740-1803 Fig.3			
V/1 Hans Hansen Frederichsen 1731-1790 Fig.2			

Fig. 1



IX/32 Mette Hansdatter 1617-1690	VIII/16 Mette Frantz- datter 1655-1685	VII/8 Karen Nielsdatter 1679-1738	IX/31 Frantz Jensen 1614-1693	IX/30 Karen (Nielsdatter?) 1618-1677	IX/29 Hans Lassen 1615-1698	IX/28	IX/27 Niels Hansen	IX/26 Karen Lasdatter? 1612-1673	IX/25 Jep Hansen? 1607-1690	IX/24	IX/23	IX/22 Kirsten Jørgensdatter	IX/21 Søren Nielsen 1616-1674	IX/20 Maren Jepsdatter 1618-1685	IX/19 Matz Jensen 1613-1645	IX/18 Anne Nielsdatter	IX/17 Hans Jessen 1626-1705/08?	VIII/9 Niels Hansen (Kromand) 1647-1727	VIII/10 Sidsel Matzdatter 1644-1725	VIII/11 Hans Sørensen 1647-1673	VIII/12 Johanne Matzdatter 1643-1699	VIII/13 Niels Jepsen Degn 1643-1709	VIII/14 Karen Niels- datter 1650-1725	VIII/15 Niels Hansen Lassen 1645-1722
VII/5 Matz Nielsen Kromand 1672-1756	VII/6 Mette Hansdatter 1673?-1707/08																	VII/7 Niels Nielsen Degn 1679-1754	VII/8 Karen Nielsdatter 1679-1738					
VI/3 Jens Madsen Kromand 1707-1744												VI/4 Adel Nielsdatter 1715-1745												
V/2 Karen Jensdatter 1740-1803																								

Fig. 3



IX/33 Niels Sonnichsen 1623-1682		IX/34 Maren Thomsdatter 1624-1697		IX/35 Hans Hansen 1610-		IX/36 Munche ... 1616-		IX/37		IX/38		IX/39		IX/40		IX/41		IX/42		IX/43		IX/44		IX/45 Niels Nielsen		IX/46 Mette Tonnesdatter?		IX/47 Jes Nielsen?		IX/48	
VIII/17 Jens Nielsen Sonnichsen (Thomsen) 1652-1736		VIII/18 Ellen Hansdatter (Fanning) 1658-1744		VIII/19 Thomas Mattisen 1630-1708		VIII/20 Mette Hansdatter 1657-1699		VIII/21		VIII/22		VIII/23 Anthoni Nielsen 1664-		VIII/24 Anne Jesdatter 1671?-1749		VII/9 Sonnich Jensen Møller 1696-1760		VII/10 Karen Thomsdatter 1688-1760		VII/11 Jes Hansen Mathisen 1693-1762		VII/12 Mette Anthonisdatter 1697-1762		VI/5 Jens Sonnichsen Møller 1720-1796		VI/6 Anne Jesdatter 1727-1805		V/3 Sonnich Jensen Sonnichsen (Møller) 1759-1814			

Fig. 4

IX/64		VIII/32	Anne Jesdatter 1671?-1749
IX/63	Jes Nielsen?	VIII/31	Anthoni Nielsen 1664-
IX/62	Mette Tonnesdatter?	VIII/30	
IX/61	Niels Nielsen	VIII/29	
IX/60		VIII/28	Karen Thomsdatter 1660-1698
IX/59		VIII/27	Sonnich Lauritsen 1659-1705
IX/58		VIII/26	Anne Nielsdatter 1666-1737
IX/57		VIII/25	Johan Mikkelsen 1662-1747
IX/56		VII/16	Mette Anthonisdatter 1697-1762
IX/55		VII/15	Jes Hansen Mathisen 1693-1762
IX/54	Maren Nielsdatter 1623-1664	VII/14	Apelone Sonnichsdatter 1694-1756
IX/53	Laurits Sonnichsen	VII/13	Michel Johansen 1689-1738
IX/52	Maren Andersdatter?	VI/8	Anne Jesdatter 1729-1778
IX/51	Niels Nielsen	VI/7	Sonnich Michelsen 1717-1786
IX/50	Dortne Hansdatter 1622-1704	V/4	Appelone Sonnichsdatter 1765-1837
IX/49	Mikkel Jensen Skræder 1625-1684		

Fig. 5

IX/65 Niels Sonnichsen 1623-1682		IX/66 Maren Thomsdatter 1624-1697		IX/67 Hans Hansen 1610-		IX/68 Munche ... 1616-		VIII/34 Ellen Hansdatter (Fanning) 1658-1744		VIII/35 Thomas Mattisen 1630-1708		VIII/36 Mette Hansdatter 1657-1699		VIII/37		VIII/38		VIII/39 Anthoni Nielsen 1664-		VIII/40 Anne Jesdatter 1671?-1749	
VIII/33 Sonnichsen (Thomsen) 1652-1736				VIII/17 Sonnich Jensen Møller 1691-1760				VIII/18 Karen Thomsdatter 1688-1760				VIII/19 Jes Hansen Mathisen 1693-1762				VIII/20 Mette Anthonisdatter 1697-1762					
VI/9 Jens Sonnichsen Møller 1720-1796				VI/10 Anne Jesdatter 1727-1805				V/5 Jens Jensen Sonnichsen 1748-1810													

Fig. 6

IX/96 Mette Jepsdatter 1626-1701	IX/95 Matz Sonnichsen 1631?-1706/08?	IX/94 Bolde Thomsdatter 1628-1722?	IX/93 Niels Sørensen 1630-1659	IX/92 Maren Jepsdatter 1618-1685	IX/91 Matz Jensen 1613-1645	IX/90 Anne Nielsdatter	IX/89 Hans Jessen 1626-1705/08?	IX/88 Mette Nielsdatter	IX/87 Niels, Mortensen 1621-1702	IX/86	IX/85 Jep Orre	IX/84	IX/83 Niels Nielsen	IX/82 Anne Jensdatter -1712	IX/81 Jes Thomsen -1673
VIII/41 Jes Jessen Thomsen 1664-1744	VIII/42 Maren Niels- datter 1669-1748	VIII/43 Jeppe Jepsen Orre 1670-1746	VIII/44 Anne Niels- datter 1668-1737	VIII/45 Niels Hansen (Kromand) 1647-1727	VIII/46 Sidsel Matzdatter 1644-1725	VIII/47 Thomas Nielsen Tækker 1657-1739	VIII/48 Johanne Matzdatter 1667- ?								
VII/21 Thomas Jessen Thomsen 1696-1770			VII/22 Mette Jepsdatter 1703-1775			VII/23 Jes Nielsen Kromand 1689-1762			VII/24 Anne Thomsdatter 1690-1754						
VI/11 Jes Thomsen 1723-1778						VI/12 Maren Jesdatter 1716-1801									
V/6 Mette Jesdatter 1754-1836															

Fig. 7

IX/97 Jens Nielsen Sonnichsen 1652-1736	IX/98 Ellen Hansdatter (Fannin- ger) 1658-1744	IX/99 Thomas Mattisen 1630-1708	IX/100 Mette Hansdatter 1657-1699	IX/101	IX/102	IX/103	IX/104	IX/105 Jørgen Thomsen 1631?-1706/08	IX/106 Ellen Nielsdatter 1622-1685	IX/107 Anders Nielsen -1673	IX/108 Margrethe Jepsdatter 1633-1697	IX/109 Clemend Hansen 1659-1718	IX/110 Else Jensdatter 1648-1705?	IX/111 Niels Jensen Fisker 1657-1734	IX/112 Ellen Nielsdatter 1648-1731	VIII/49 Sonnich Jensen Møller 1696-1760	VIII/50 Karen Thoms- datter 1688-1760	VIII/51 Peder Hansen Brinch 1695-1743	VIII/52 Karen Søren- datter 1700-1744	VIII/53 Niels Jørgensen 1666-1739	VIII/54 Maren Anders- datter 1667-1741	VIII/55 Jeppe Clemendsen 1680-1758	VIII/56 Anne Niels- datter 1679-1751	VII/25 Thomas Møller 1717-1780	VII/26 Anna Pedersdatter Brinch 1720-1806	VII/27 Jørgen Nielsen 1710-1793	VII/28 Mette Jepsdatter 1709-1790	VI/13 Peder Thomsen (Møller) 1744-1816	VI/14 Maren Jørgensdatter 1743-1806	V/7 Sonnich Pedersen (Møller) 1767-1807
---	---	---------------------------------------	---	--------	--------	--------	--------	---	--	-----------------------------------	---	---------------------------------------	---	--	--	---	---	---	---	--	--	---	--	---	--	---------------------------------------	---	--	---	---

IX/128	Karen ...	VIII/64	Anne Hansdatter	1661-1731
IX/127	Hans Lassen?	VIII/63	Niels Jensen	1661-1724
IX/126	Mette Nielsdatter 1616-1698	VIII/62		
IX/125	Jens Nielsen 1619-1671	VIII/61	Peder Knudsen	
IX/124		VIII/60		
IX/123		VIII/59		
IX/122		VIII/58	Karen Sørensdatter Knude	1641?-1712
IX/121		VIII/57	Peder Christensen	-1706/08?
IX/120		VII/32	Karen Nielsdatter	1696-1761
IX/119		VII/31	Niels Pedersen Knudsen	1702-1768
IX/118		VII/30	Kirsten Lasdatter	1690-1754
IX/117		VII/29	Jes Pedersen	1677-1731
IX/116		VI/16	Mette Nielsdatter	1736-1809
IX/115	Søren Knude 1596-1652	VI/15	Peder Jessen	1727-1798
IX/114		V/8	Karen Pedersdatter	1766-1836
IX/113				

Fig. 9

IX/129		VIII/65	Hans Hansen Udal 1612-1659	VIII/33	Søren Hansen Udal 1648-1699	VII/17	Tøger Sørensen 1696-1776	V/9	Niels Thøgersen 1725-1813
IX/130		VIII/66	Mette Mortens- datter 1606-1677	VIII/67	Niels Sonnichsen 1623-1682	VII/34	Ellen Nielsdatter 1650-1722	VI/18	Maren Jesdatter 1701-1785
IX/131		VIII/69	des Thomsen -1673	VIII/68	Maren Thoms- datter 1624-1697	VII/35	des Jessen Thomsen 1664-1744		
IX/132		VIII/70	Anne Jens- datter -1712	VIII/69	des Thomsen -1673	VII/36	Maren Nielsdatter 1669-1748		
IX/133	Sonnich Sørensen 1582-1659	VIII/71	Niels Nielsen	VIII/69	des Thomsen -1673	VII/36	Maren Nielsdatter 1669-1748		
IX/134	Lene ... 1586-1671	VIII/72	Maren Anders- datter	VIII/69	des Thomsen -1673	VII/36	Maren Nielsdatter 1669-1748		
IX/135		VIII/71		VIII/69	des Thomsen -1673	VII/36	Maren Nielsdatter 1669-1748		
IX/136		VIII/71		VIII/69	des Thomsen -1673	VII/36	Maren Nielsdatter 1669-1748		
IX/137	Thomas Jessen? 1598-1654	VIII/71		VIII/69	des Thomsen -1673	VII/36	Maren Nielsdatter 1669-1748		
IX/138	Anne ... ? 1593-1659	VIII/71		VIII/69	des Thomsen -1673	VII/36	Maren Nielsdatter 1669-1748		
IX/139		VIII/71		VIII/69	des Thomsen -1673	VII/36	Maren Nielsdatter 1669-1748		
IX/140		VIII/71		VIII/69	des Thomsen -1673	VII/36	Maren Nielsdatter 1669-1748		
IX/141		VIII/71		VIII/69	des Thomsen -1673	VII/36	Maren Nielsdatter 1669-1748		
IX/142		VIII/71		VIII/69	des Thomsen -1673	VII/36	Maren Nielsdatter 1669-1748		
IX/143		VIII/71		VIII/69	des Thomsen -1673	VII/36	Maren Nielsdatter 1669-1748		
IX/144		VIII/71		VIII/69	des Thomsen -1673	VII/36	Maren Nielsdatter 1669-1748		

IX/160							
IX/159							
IX/158							
IX/157							
IX/156							
IX/155							
IX/154							
IX/153							
IX/152	Maren Thomsdatter 1624-1697						
IX/151	Niels Sonnichsen 1623-1682						
IX/150	Mette Mortensdatter 1606-1677						
IX/149	Hans Hansen Uldal 1612-1659						
IX/148							
IX/147							
IX/146							
IX/145							
VIII/73	Peder Knudsen?	VIII/74		VIII/75	Søren Hansen Uldal 1648-1699	VIII/76	Ellen Nielsdatter 1650-1722
VIII/77	Hans Hansen (Ibsen) 1649-1719	VIII/78	Maren Ibsdatter	VIII/79		VIII/80	
VII/37	Peder Pedersen Knudsen -1761?	VII/38	Mette Sørensdatter 1682-1738	VII/39	Hans Hansen Ibsen 1677-1749	VII/40	Sidsel Pedersdatter 1686-1764
VI/19	Søren Pedersen 1713-1751	VI/20	Karen Hansdatter 1714-1748				
V/10	Apelone Sørensdatter 1741-1799						

Fig. 11



IX/161 Anthoni Jepsen?		VIII/81 Anders Tonnesen		1640?- 1643-1721		VII/41 Peder Andersen 1665-1742		VI/21 Nis Pedersen 1704-1738		V/11 Niels Nissen 1733-1821	
IX/162		VIII/82 Maren Peders- datter		-1677 1629-1702		VII/42 Anne Nisdatte 1664-1741		VI/22 Karen Nisdatte 1712-1738			
IX/163 Peder Bennedsen 1610-1659		VIII/83 Nis Jensen Tækker		1643-1709		VII/43 Niels Nielsen Degn 1679-1754					
IX/164 Anne Nisdatte		VIII/84 Bolde Thoms- datter		1650-1725		VII/44 Karen Nisdatte 1679-1738					
IX/165		VIII/85 Niels Jepsen Degn.		1645-1722							
IX/166		VIII/86 Karen Niels- datter		1655-1685							
IX/167		VIII/87 Niels Hansen Lassen		Frantz- datter Mette 1617-1690							
IX/168		VIII/88 Mette Frantz- datter		IX/173 Hans Lassen							
IX/169 Jep Hansen?		VIII/89 Niels Hansen		IX/174 Karen ...							
IX/170 Karen Lasdatte?		VIII/90 Karen Lasdatte		IX/175 Frantz Jensen 1614-1693							
IX/171 Niels Hansen		VIII/91 Niels Hansen		IX/176 Mette Hansdatte							
IX/172		VIII/92 Karen Lasdatte		IX/177 Mette Hansdatte 1617-1690							
IX/173 Hans Lassen		VIII/93 Hans Lassen		IX/178 Frantz Jensen 1614-1693							
IX/174 Karen ...		VIII/94 Karen Lasdatte		IX/179 Mette Hansdatte 1617-1690							
IX/175 Frantz Jensen 1614-1693		VIII/95 Frantz Jensen 1614-1693		IX/180 Mette Hansdatte 1617-1690							
IX/176 Mette Hansdatte 1617-1690		VIII/96 Mette Hansdatte 1617-1690		IX/181 Mette Hansdatte 1617-1690							

Fig. 12

VIII/89	VIII/90	VIII/91	VIII/92	VIII/93	VIII/94	VIII/95	VIII/96												
				Niels Nielsen	Mette Tonnes- datter	Jes Nielsen?													
VII/45	VII/46	VII/47	VII/48																
		Anthoni Nielsen 1664-	Anne Jesdatter 1671?-1749																
VI/23	Jes Hansen Mathisen 1693-1762	VI/24	Mette Anthonisdatter 1697-1762																
V/12	Edel Jesdatter 1736-1819																		

Fig. 13

IX/193	Sonnich Sørensen 1582-1659	VIII/97	Laurits Sonnichsen	VIII/98	Karen Jensdatter	VII/49	Jens Lauritsen 1669-1729	VI/25	Morten Jensen Tækker 1720-1804	V/13	Jens Mortensen Tækker 1761-1816
IX/194	Lene 1586-1671	IX/195	IX/196	VIII/99	Hans Jessen Thomsen	VII/50	Maren Mortensdatter 1693-1729	VII/51	Jes Hansen Skipper 1709-1782	VI/26	Maren Jesdatter 1740-1781
IX/201	Jes Thomsen -1673	IX/202	IX/203	VIII/101	Sidsel ...	VII/52	Karen Sørensdatter 1718-1784	VII/52	Karen Sørensdatter 1718-1784		
IX/205	Matz Hansen 1631-1690	IX/206	IX/207	VIII/102	Maren Søren Mortens- datter	VIII/103					
IX/208	Karen Sørensdatter Fanning 1641-1716			VIII/104							

Fig. 14

IX/224 Karen (Nielsdatter?) 1618-1677	VIII/112 Anne Hans- datter 1661?-1731	VIII/110	VIII/109 Peder Knudsen	VIII/108 Anne Niels- datter 1679-1751	VIII/107 Jeppe Clemendsen 1680-1758	VIII/106 Maren Anders- datter 1667-1741	VIII/105 Niels Jørgensen 1666-1739
IX/223 Hans Lassen 1615-1698	VIII/111 Niels Jensen 1661-1724						
IX/222 Mette Nielsdatter 1616-1698	VII/56 Karen Nielsdatter 1696-1761	VII/55 Niels Pedersen Knudsen 1702-1768	VII/54 Else Jepsdatter 1708-1770	VII/53 Anders Nielsen 1698-1775	IX/221 Jens Nielsen 1619-1671	IX/220	IX/219
IX/218 Knud Hansen							
IX/217 Knud Hansen	VI/28 Anne Nielsdatter 1739-1769	VI/27 Niels Andersen Jørgensen 1735-1781	IX/216 Ellen Nielsdatter Knude 1648-1731	IX/215 Niels Jensen Fisker 1657-1734	IX/214 Else Jepsdatter 1648-1705?	IX/213 Clemend Hansen 1659-1718	IX/212 Margrethe Jepsdatter 1634-1697
IX/211 Anders Nielsen -1673							
IX/210 Ellen Nielsdatter 1622-1685	V/14 Karen Nielsdatter 1765-1811	IX/209 Jørgen Thomsen 1631?-1706/08	IX/209 Jørgen Thomsen 1631?-1706/08	IX/209 Jørgen Thomsen 1631?-1706/08	IX/209 Jørgen Thomsen 1631?-1706/08	IX/209 Jørgen Thomsen 1631?-1706/08	IX/209 Jørgen Thomsen 1631?-1706/08
IX/209 Jørgen Thomsen 1631?-1706/08							

Fig. 15

IX/225 Laurits Sonnichsen		VIII/113 Sonnich Lauritsen 1659-1705		VIII/114 Karen Thoms-datter 1660-1698		VII/57 Niels Sonnichsen 1697-1752		VI/29 Jens Nielsen Sonnichsen 1735-1774		V/15 Thomas Jensen Sonnichsen (Øhle) 1769-1801	
IX/226 Maren Nielsdatter 1623-1664		VIII/115 Hans Jessen Thomsen 1673-1743		VIII/116 Ståsel ... 1675-1754		VII/58 Anne Hansdatter 1704-1782		VI/30 Maren Jesdatter 1741-1820			
IX/227		VIII/117 Jeppe Nielsen 1669-1728		VIII/118 Maren Jesdatter Olesen 1678-1739		VII/59 Jes Jepsen Nielsen 1701-1785					
IX/228		IX/234 Mette Andersdatter 1636-1698		IX/235		VIII/60 Kirsten Hansdatter 1706-1758					
IX/229 Jes Thomsen -1673		IX/236		IX/237 Niels Povlsen		VIII/60 Kirsten Hansdatter 1706-1758					
IX/230 Anne Jesdatter -1712		IX/237		IX/238		VIII/60 Kirsten Hansdatter 1706-1758					
IX/231		IX/238		IX/239 Søren Jensen? 1646-1727		VIII/60 Kirsten Hansdatter 1706-1758					
IX/232		IX/239		IX/240 Kirsten Sørensdatter 1643-1697		VIII/60 Kirsten Hansdatter 1706-1758					
IX/233 Niels Jepsen 1646-1716		IX/240 Kirsten Sørensdatter 1643-1697				VIII/120 Maren Sørensdatter 1680-1744					

Fig. 16

IX/256	Mette Nielsdatter 1616-1698	VIII/128	Anne Jensdatter 1650-1701	VII/64	Helvig Thomsdatter 1682-1756
IX/255	Jens Nielsen 1619-1671	VIII/127	Thomas Nielsen Foged 1654?-1721	VII/63	Mathis Jensen 1686-1770
IX/254	Maren Thomsdatter? 1624-1697	VIII/126	Maren Thoms- datter 1657-1732	VII/62	Mette Anthonisdatter 1697-1762
IX/253	Niels Sonnichsen? 1623-1682	VIII/125	Jens Hansen Lassen 1657-1732	VII/61	Jes Hansen Mathisen 1693-1762
IX/252	Karen Tonnesdatter 1631-1677	VIII/124	Anne Jesdatter 1671?-1749	VI/32	Anne Mathisdatter 1725-1812
IX/251	Thomas Mattisen 1630-1708	VIII/123	Anthoni Nielsen 1664-	VI/31	Anthoni Jessen 1720-1790
IX/250	Karen (Nielsdatter?)	VIII/122		V/16	Helvig Anthonisdatter 1771-1811
IX/249	Hans Lassen	VIII/121			
IX/248					
IX/247	Jes Nielsen?				
IX/246	Mette Tonnesdatter?				
IX/245	Niels Nielsen				
IX/244					
IX/243					
IX/242					
IX/241					

Fig. 17



Sønderho-ejendom, der bl.a. har tilhørt Anthoni Fansen, svigerfader til Else Nielsdatter (V/14.02) og Anna Pedersdatter (V/8.06), senere Niels Nielsen Tøgersen (IV/5.19).



Sønderho-ejendom, der bl.a. har tilhørt Sonnich Jensen Møller (IV/3.03).



## SØREN NIELSEN HOUMAN

F. 17 JAN 1865, døbt 12 FEB på Endelave.

D. 19 APR 1943, beg. 24 APR i Horsens.

Forældre: *Peder Nielsen Houmand* (1829-1897).

Matros, husmand og sejlmager på Endelave.

*Anna Kirstine Jensdatter* (1828-1907).

G. 25 APR 1888 m. **METTE CATHRINE FREDERIKSEN**

I

F. 28 OKT 1865, døbt 13 NOV Sh.

D. 25 NOV 1940, beg. 30 NOV i Horsens.

Forældre: *Hans Hansen Frederiksen*

*Karen Sørensen*

II/1

II/2

Børn: *Hans Carl Frederik Houman*

F. 10 OKT 1889 Sh.

D. 3 MAJ 1972, beg. i København.

Lodsformand i Hals.

G. 14 NOV 1920 i København m. *Ellen Ingeborg Hansen* (F. 26 MAJ 1894. - D. MAJ 1974 i København).

Børn: *Preben Rudolf Houman* (F. 6 MAR 1926 i Århus).

*Ida Houman* (F. 5 MAR 1932 i Hals).

*Carl Georg Houman* (F. 18 OKT 1934 i Hals).

*Anker Carl Houman*

F. 26 MAJ 1895 på Hjarnø.

D. 12 AUG 1979, beg. 15 AUG i Helsingør (senere overført til Vejle kirkegård).

Lærer i Ålborg.

G. 28 FEB 1920 i Vordingborg m. *Anna Kjestine Jepsen* (F. 10 MAJ 1897 i Vejle. - D. 29 APR 1982 i Odense, bisat i Munkebjerg kirke, Odense, beg. i Vejle.)

Børn: *Birgit Houman* (F. 19 NOV 1920 i Nakskov).

*Tove Houman* (F. 18 NOV 1922 i Nakskov).

*Nina Houman* (F. 26 MAR 1924).

*Karin Houman* (F. 4 MAR 1926).

*Carla Frida Houman*

F. 8 JAN 1899 på Hjarnø.

D. 30 NOV 1961, beg. 16 DEC i Horsens.

G. 20 MAR 1920 m. *Anker Heegaard Thorn* (F. 26 APR 1894 i Horsens. - D. 24 DEC 1960, beg. 31 JAN 1961 i Horsens), lods på Hjarnø. - Børn:

*Nanna Thorn* (F. 4 JAN 1921).

*Elisabeth Thorn* (F. 23 JUL 1924).

*Anker Houman Thorn* (F. 23 AUG 1925. - D. 30 DEC 1925).

*Vibeke Thorn* (F. 7 OKT 1932).

Søren Nielsen Houman var skipper, senere lods og lodsformand i Horsens og søretsmedlem samme sted. Han var hædret med Dannebrogordenens hæderstegn og den kongelige belønningsmedalje i sølv.

Han fik 5 MAJ 1903 kongelig bevilling på navnet Søren Nielsen Houman.



- HANS HANSEN FREDERIKSEN** II/1
- F. 15 SEP 1836, døbt 18 SEP Sh.  
 D. 3 JUN 1884 af klimafeber ombord på sit skib "Karen" ud for Guldkysten i Afrika. Begravet i Atlanterhavet.  
 Forældre: *Hans Jensen Frederiksen* III/1  
           *Mette Cathrine Jesdatter* III/2
- G. 17 FEB 1863 Sh. m. **KAREN SØRENSEN** II/2
- F. 29 SEP 1842, døbt 9 OKT Sh.  
 D. 20 JUL 1917 i Varde, beg. 25 JUL Sh.  
 Forældre: *Niels Sørensen* III/3  
           *Karen Nielsdatter Tækker* III/4
- Børn: *Niels Frederiksen* I/2.01
- F. 10 NOV 1863, døbt 22 NOV Sh.  
 D. 11 JAN 1929 i Roskilde.  
 Bogbinder og byrådsmedlem i Roskilde.  
 G. 29 MAR 1893 m. *Theodora Roeder* (F. 1 DEC 1871.  
 - D. 11 NOV 1960). - 1 barn.
- METTE CATHRINE FREDERIKSEN** I/(2)  
 1865-1940.
- Hans Frederiksen* I/2.03
- F. 13 NOV 1867, døbt 15 DEC Sh.  
 D. 2 JUN 1936 Sh.  
 Skibsfører bl.a. på skonnerten "Agda" af Esbjerg, bestyrer af sømandshjemmet i Newcastle 1910-17, senere søekviperingshandler i København.  
 G. 1<sup>o</sup> 6 FEB. 1895 Sh. m. *Karen Marie Nielsen* (F. 21 JAN 1871, hjd. 23 JAN, frst. 12 MAR Sh. - D. 22 AUG 1932 i Gentofte), d.a. *Niels Nielsen* (1838-1880), skibsfører Sh, og *Anne Thomsen* (1845-1925). 5 børn.  
 G. 2<sup>o</sup> 4 FEB 1936 m. *Anna Pedersen* (F. 6 JUL 1872, døbt 11 AUG Sh. - D. 24 OKT 1952 Sh), d.a. *Hans Hansen Pedersen* (1839-1880), skipper Sh, og *Anne Sonnichsen* (1840-1891).
- Karen Frederiksen* I/2.02
- F. 4 SEP 1870, døbt 2 OKT Sh.  
 D. 15 FEB 1946.  
 G. 26 NOV 1893 Sh. m. *Thomas Anthonius Nielsen* (F. 3 SEP 1868, døbt 27 SEP Sh. - D. FEB 1906 ved forlis med S/S "Neptun"), hovmester, broder til ovennævnte Karen Marie Nielsen. - 5 børn.
- Anne Margrethe Frederiksen* I/2.04
- F. 11 MAR 1873, døbt 14 APR Sh.  
 D. 14 DEC 1929.  
 G. 26 NOV 1899 i Esbjerg m. *Hans Marius Vejleborg* (F. Rasmussen 18 JUL 1870 i Kerteminde. - D. 7 AUG 1945), smedemester Sh. - 2 børn.
- Jens Frederiksen* I/2.05
- F. 26 DEC 1874, hjd. 27 DEC, frst. 14 FEB 1875 Sh.  
 D. 14 JUL 1939.  
 Fyrbøder ved vandbygningsvæsenet.

- Doris Søverine Frederiksen* I/2.06  
 F. 11 MAR 1878, døbt 22 APR Sh.  
 D. 11 FEB 1940 i Esbjerg, beg. Sh.  
 Husbestyrerinde.
- Nielsine Jessie Frederiksen* I/2.08  
 F. 6 JUL 1880, døbt 18 JUL Sh.  
 D. 18 JAN 1881, beg. 26 JAN Sh.
- Niels Andreas Frederiksen* I/2.07  
 F. 21 JAN 1883, døbt 4 MAR Sh.  
 D. 4 JUN 1941.  
 Købmand i Esbjerg.  
 G. 2 NOV 1912 i Jerne m. *Marie Sørensen* (F. 14  
 AUG 1886, døbt 12 SEP i Ølgod), d.a. *Christen Sø-*  
*rensen*, mejeribestyrer, og *Birthe Marie Tygesen*.  
 3 børn.
- Hans Thomas Frederiksen* I/2.09  
 F. 2 SEP 1884, døbt 28 SEP Sh.  
 D. 13 JUL 1885, beg. 17 JUL Sh.

Hans Hansen Frederiksen var skibsfører og boede i Sønderho. Han ejede skonnertbriggen "Karen", bygget af Peder Sonnichsen 1868. Efter hans død blev den solgt til Norge for 9000 kr. og forliste kort efter med mand og mus.

- HANS JENSEN FREDERICHSEN** III/1
- F. 29 OKT 1808, døbt 30 OKT Sh.  
D. 18 MAJ 1878, beg. 23 MAJ Sh.  
Forældre: *Jens Hansen Frederichsen* IV/1  
*Anna Sonnichsdatter* IV/2
- G. 5 FEB 1834 Sh. m. **METTE CATHRINE JESDATTER** III/2
- F. 25 AUG 1811, døbt 15 OKT Sh.  
D. 10 APR 1888, beg. 16 APR Sh.  
Forældre: *Jes Jensen Sonnichsen* IV/3  
*Anna Sonnichsdatter* IV/4
- Børn: **HANS HANSEN FREDERIKSEN** II/1  
1836-1884
- Jens Hansen Frederiksen* II/1.01  
F. 1 SEP 1838, døbt 9 SEP Sh.  
D. 1858 ved skibsforlis på rejse fra Åbenrå til Königsberg (se III/1.02).
- Anne Frederiksen* II/1.02  
F. 2 AUG 1844, døbt 11 AUG Sh.  
D. 22 SEP 1918, beg. 29 SEP Sh.  
Pogeskolelærerinde Sh. 1 MAJ 1883 - 31 DEC 1900,  
forskokolelærerinde Sh. 1 JAN 1901 - 30 OKT 1914.  
G. 9 MAR 1864 Sh. m. *Niels Callesen Jessen* (F. 26 NOV 1839, døbt 1 DEC Sh. - D. 5 AUG 1875 i Skotland), skibsfører, s.a. *Jes Nielsen Jessen* (1812-1883), skipper bl.a. på skonnerten "Anne", der forliste 1876, og *Anna Nielsdatter* (1811-1874). - 4 børn.
- Jes Sonnich Frederiksen* II/1.03  
F. 1 SEP 1848, døbt 17 SEP Sh.  
D. 3 JUN 1923, beg. 8 JUN Sh.  
Skibsfører, senere gårdejer, idet han overtog faderens gård; opsynsmand ved Redningsvæsenet. Dekorert med "Prøjsiske røde ørns medalje" i guld for redning af mandskabet fra den tyske damper "SCHLEI" 31 AUG 1908; dannebrogsmænd.  
G. 1<sup>o</sup> 26 FEB 1873 Sh. m. *Karen Jensine Sonnichsen* (F. 30 OKT 1852, døbt 14 NOV Sh. - D. 26 MAR 1899, beg. 30 MAR Sh), d.a. *Jes Jessen Sonnichsen* (1818-1887) (III/2.05) og *Karen Nisdatter* (1809-1872).  
Ingen børn.  
G. 2<sup>o</sup> 28 MAJ 1900 Sh. m. *Maren Mikkelsen* (F. 20 SEP 1865, døbt 1 OKT Sh. - D. 9 DEC 1948), d.a. *Jes Mikkelsen* (1832-1904), skipper og kirkeværges Sh, og *Christiane Outzen* (1841-1916). - 1 barn.
- Peder Frederiksen* II/1.05  
F. 26 OKT 1852, døbt 7 NOV Sh.  
D. 6 JAN 1923 i Jerne, beg. i Esbjerg.  
Skibsfører, lejlighedsvis på broderen Hans' skonnertbrig "Karen", senere hovmester bl.a. på barken "Mågen" og dampskibet "Merkur". 1908 gik han i land og købte en ejendom i Jerne, som han - da udbyttet ikke svarede til forventningerne - gav navnet "Knaptrupgård".

G. 29 JAN 1883 m. *Anne Nielsine Jessen* (F. 30 MAJ 1856, døbt 15 JUN Sh. - D. 15 JAN 1937 i Jerne, beg. i Esbjerg), d.a. *Peder Thomsen Jessen* (1827-1888) (III/2.07) og *Anna Lauritzdatter* (1829-1900).  
6 børn.

Hans Jensen Frederichsen var skibsfører på skonnerten "Lise Augusta", der tilhørte svigerfaderen, og med hvilken han totalforliste 11 MAR 1835 på Nordby strand. Han ejede skonnerten "Sophie", bygget 1841 af Niels Jensen Sonnichsen (IV/3.15) som det første kobberfaste skib bygget i Sønderho, desuden galeasen "Patrioten", bygget af Søren Jessen Sonnichsen 1849. Han blev senere gårdejer, idet han arvede gården efter farbroderen Hans Hansen Frederichsen (IV/1.01).

## NIELS SØRENSEN

III/3

F. 1 MAJ 1812, døbt 3 MAJ Sh.  
D. 30 MAR 1863 (forulykket på havet).

Forældre: *Søren Nielsen Thøgersen*  
*Karen Nielsdatter*

IV/5  
IV/6

G. 1<sup>o</sup> 23 FEB 1838 Sh. m. **KAREN NIELSDATTER TÆKKER**

III/4-1<sup>o</sup>

F. 5 MAJ 1813, hjd. 6 MAJ, frst. 9 MAJ Sh.  
D. 19 OKT 1842 (Kb/Sh: "Blev pludselig angrebet af krampe og slagtilfælde; døde efter 4 dages voldsom lidelse"), beg. 22 OKT Sh.

Forældre: *Niels Jensen Tækker*  
*Anna Thomasdatter*

IV/7  
IV/8

Børn 1<sup>o</sup>: **KAREN SØRENSEN**  
1842-1917.

II/2

G. 2<sup>o</sup> 4 SEP 1846 i Farsund m. **ANE MARGRETHE CHRISTENSEN**

III/4-2<sup>o</sup>

F. 6 NOV 1817, døbt i Farsund, Norge.  
D. ca. 1888 i Loshavn ved Farsund.

Forældre: *Arian Christensen*

F. 30 JUN 1790. - D. 1873.

Månedsløjtnant og lodsoldermand,  
Loshavn.

*Ane Severine Jansen.*

Ingen børn.

Niels Sørensen var skibsfører i Sønderho. Han ejede galeasen "Håbet". Han var 1837 med til som orlogsgast på fregatten "Bellona" at hjembringe nogle af Thorvaldsens værker til København.

## JENS HANSEN FREDERICHSEN

IV/1

F. 5 MAR 1778, døbt 8 MAR Sh.

D. 1815 på søen. (Kb/Sh: "Den 27 juni indstrandede på Rotbøl strand i Hassing herred i Thisted amt skpr. Jens Hansen Frederichsens jagt "Flora", og han til- lige med Niels Jessen Pedersen og ungarl Jørgen Sørensen Thomsen her fra Sønderho var druknede i en stor storm og drev d. 29/6 i land på stranden ved Bovenbjerg og blev der begravne alle tre i Toldrup kirkegård 1815". - Toldrup kb. indeholder dog intet notat herom).

Forældre: *Hans Hansen Frederichsen*  
*Karen Jensdatter*

V/1

V/2

G. 29 DEC 1807 Sh. m. ANNA SONNICHSDATTER

IV/2

F. 7 JUL 1788, hjd. 8 JUL, frst. 13 JUL Sh.

D. 25 AUG 1875, beg. 28 AUG Sh.

Forældre: *Sonnich Jensen Sonnichsen (Møller)*  
*Appelone Sonnichsdatter*

V/3

V/4

Børn: HANS JENSEN FREDERICHSEN  
1808-1878

III/1

*Karen Jensdatter*

III/1.02

F. 24 JUN 1813, hjd. 26 JUN, frst. 27 JUN Sh.

D. 14 JAN 1895, beg. Sh.

G. 1<sup>o</sup> 4 JAN 1837 Sh. m. skibsfører *Sonnich Peder- sen Thomsen* (F. 9 JAN 1815, hjd. af jordemoderen, frst. 26 FEB Sh. - D. 31 AUG 1853, beg. 3 SEP Sh. (Kb/Sh: "Faldt fra sit skib, der var på en rejse fra Odense til England, overbord i Nordsøen. Skibsbåden blev i en hast udsat, og man fik ham indenbords, før han gik tilbunds, men alle forsøg på at kalde ham tillive var frugtesløse. Da man kun var én dags rejse herfra, sejlede man herind med liget")), s.a. *Peder Thomsen Sonnichsen* (1793-1835) (IV/4.03) og *Karen Nisdatter* (1793-1865).  
6 børn.

G. 2<sup>o</sup> 1 FEB 1854 Sh. m. skibsfører *Jens Jensen Thomsen* (F. 30 OKT 1823, hjd. 31 OKT Sh. - D. APR 1858 (Kb/Sh: "Forliste på rejsen fra Åbenrå til Königsberg. Liget fundet og begravet"). Ved sam- me forlis omkom hans stifsøn *Peder Sonnichsen Thomsen*, 18 år, og *Jens Hansen Frederichsen*, 19½ år (II/1.01)), s.a. *Jens Hansen Thomsen* (1792-1865), sætteskipper Sh, og *Maren Jensdatter* (1795-1849) (IV/7.10).

Som enke efter to ægteskaber ernærede Karen Jens- datter sig som syerske.

Jens Hansen Frederichsen var skibsfører på everten "Mette", som Peder Lassen Jensen byggede til ham 1803, senere på galeasen "Flora", som blev bygget af samme skibsbygger 1816.

- JES JENSEN SONNICHSEN (LILLE JES)** IV/3
- F. 25 SEP 1785, døbt 2 OKT Sh.  
D. 19 JAN 1865 af en hjerneblødning, beg. 24 JAN Sh.  
Forældre: *Jens Jensen Sonnichsen* V/5  
*Mette Jesdatter* V/6
- G. 1<sup>o</sup> 29 OKT 1808 Sh. m. **ANNA SONNICHSDATTER** IV/4-1<sup>o</sup>
- F. 15 SEP 1788, hjd. 17 SEP, frst. 21 SEP Sh.  
D. 15 AUG 1825 af "smitte sygdom", beg. 17 AUG Sh.  
Forældre: *Sonnich Pedersen (Møller)* V/7  
*Karen Pedersdatter* V/8
- Børn 1<sup>o</sup>: *Maren Jesdatter* III/2.02
- F. 2 SEP 1809, hjd. samme dag, frst. 15 OKT Sh.  
D. 28 FEB 1825 af "tærende sygdom", beg. 4 MAR Sh.
- METTE CATHRINE JESDATTER** III/2  
1811-1888.
- Peder Thomsen Jessen* III/2.01
- F. 5 APR 1813, hjd. 6 APR, frst. 30 MAJ Sh.  
D. 1 JUL 1825 af "en heftig angribende sygdom", beg. 4 JUL Sh.
- En dødfødt søn III/2.03
- F. 4 AUG 1815 Sh.
- Karen Jesdatter* III/2.04
- F. 21. AUG 1816, døbt 25 AUG Sh.  
D. 23 AUG 1907, beg. Sh.  
G. 25 JAN 1837 Sh. m. *Mattis Jensen Knudsen* (2<sup>o</sup>) (F. 24 NOV 1808, hjd. samme dag, frst. 27 NOV Sh. - D. 12 NOV 1891, beg. Sh), skibsfører på skonnerten "Karen Bothilde" og skibsreder Sh, s.a. *Jens Pedersen Knudsen* (1775-1876) (100 år gammel!), skipper Sh, og *Karen Mathisdatter* (1782-1827). - 6 børn.  
Mattis Jensen Knudsen g. 1<sup>o</sup> 20 JUL 1832 Sh. m. *Maren Andersdatter* (F. 6 AUG 1811, hjd. 7 AUG, frst. 11 AUG Sh. - D. 18 AUG 1836 i barselseng efter et dødfødt drengbarn født 17 AUG og beg. sammen med moderen 21 AUG Sh), d.a. *Anders Pedersen (Andersen)* (1768-1832) og *Kiersten Jesdatter* (1772-1848) (V/15.04).
- Jens Jessen Sonnichsen* III/2.05
- F. 10 JAN 1818, hjd. 12 JAN, frst. 18 JAN Sh.  
D. 28 APR 1887, beg. 2 MAJ Sh.  
Skibsfører på galeasen "Thomsen", senere klitfoged og kirkeværge 1866-69.  
G. 20 SEP 1839 Sh. m. *Karen Nisdatter* (F. 14 MAR 1809, hjd. 15 MAR, frst. 19 MAR Sh. - D. 10 SEP 1872, beg. 15 SEP Sh), d.a. *Nis Thomsen* (1777-1870), skipper Sh, og *Zidse Hansdatter Brinch* (2<sup>o</sup>) (1771-1844). - 5 børn.  
(Se V/13.07).

- Maren Jesdatter* III/2.06  
 F. 29 FEB 1820, hjd. 1 MAR, frst. 8 MAR Sh.  
 D. 1 FEB 1916, beg. 6 FEB Sh.  
 G. 21 AUG 1841 Sh. m. *Søren Pedersen Brinch*  
 (F. 20 JUL 1815, hjd. 22 JUL, frst. 3 SEP Sh.  
 - D. 21 FEB 1890, beg. 26 FEB Sh), skibsfører  
 på skonnerten "Habil", lægdsmand m.v., s.a.  
*Peder Hansen Brinch (ældre)* (2<sup>o</sup>) (1767-1826),  
 skibsfører bl.a. på galeasen "Andreas", og  
*Lene Marie Sørensdatter* (1793-1831). - 7 børn.
- Mette Jesdatter* III/2.08  
 F. 2 AUG 1821, hjd. 3 AUG Sh.  
 D. 9 JUL 1914 i Esbjerg.  
 G. 24 FEB 1841 Sh. m. *Peder Pedersen Brinch*  
 ("Store Peder Brinch") (F. 8 MAR 1817, hjd.  
 11 MAR, frst. 16 MAR Sh. - D. 21 APR 1899 i  
 Esbjerg), skibsfører på galeasen "Patrioten",  
 som han ejede sammen med svogeren Hans Jensen  
 Frederiksen, sognerådsformand Sh. 1876-78,  
 broder til ovennævnte Søren Pedersen Brinch.  
 7 børn.
- Anne Jesdatter* III/2.10  
 F. 11 JUN 1824, døbt 13 JUN Sh.  
 D. 21 NOV 1907, beg. 27 NOV Sh.  
 G. 19 JUL 1846 Sh. m. *Jens Svendsen (Søren-*  
*sen)* (F. 18 MAJ 1822, hjd. samme dag Sh. - D.  
 10 APR 1907, beg. 14 APR Sh), skibsfører på  
 skonnerten "Fides" og skibsreder, senere  
 frugt-, fjerkræ- og biavler Sh, s.a. *Søren*  
*Jensen Svendsen* (1784-1826) og *Maren Jesdat-*  
*ter Sonnichsen* (1798-1884) (IV/3.04).  
 1 barn.
- G. 2<sup>o</sup> 23 NOV 1826 Sh. m. ANNA NIELSDATTER IV/4-2<sup>o</sup>  
 F. 14 JUL 1797, hjd. 16 JUL, frst. 23 JUL Sh.  
 D. 6 FEB 1879, beg. 10 FEB Sh.  
 Forældre: *Niels Andersen (Pedersen)* (2<sup>o</sup>)  
 F. JUL 1744 Sh.  
 D. 17 SEP 1805, beg. 19 SEP Sh.  
 Skibsfører Sh.  
*Karen Sonnichsdatter* (1<sup>o</sup>)  
 F. 6 SEP 1766, døbt 7 SEP Sh.  
 D. 27 MAJ 1840 ("led i 3 år af en tæ-  
 rende svaghed"), beg. 31 MAJ Sh.  
 (D.a. *Sonnich Nielsen* (1727-1778)  
 (VI/29.03) og *Anne Hansdatter* (1736-  
 1808).
- Børn 2<sup>o</sup>: *Peder Thomsen Jessen* III/2.07  
 F. 13 APR 1827, døbt 16 APR Sh.  
 D. 11 FEB 1888, beg. 17 FEB Sh.  
 Skibsfører på skonnerten "Hekla" og på sit  
 eget skib "Anna". Fra 1871 møller.  
 G. 12 JAN 1853 Sh. m. *Anna Lauritzdatter* (F. 5  
 SEP 1829, døbt 6 SEP Sh. - D. 25 MAR 1900, beg.  
 30 MAR Sh), d.a. *Lauritz Friedrichsen* (1798-  
 1886), skipper, senere møller Sh, og *Anna Pe-*  
*dersdatter* (1802-1885). - 8 børn.



- Anne Jesdatter* III/2.12  
 F. 11 JUL 1829, døbt 19 JUL Sh.  
 D. 11 SEP 1895, beg. 15 SEP Sh.  
 G. 21 JAN 1852 Sh. m. *Thomas Meinertz* (F. 21 AUG 1821, hjd. 22 AUG Sh. - D. 3 AUG 1881, beg. 7 AUG Sh), skibsfører på skonnerten "Anna" og skibsreder Sh, s.a. *Søren Jessen Meinert* (1795-1876), skipper Sh, og *Anna Jesdatter* (1792-1864). - 2 børn.
- Niels Jessen Sonnichsen* III/2.09  
 F. 25 NOV 1831, døbt 27 NOV Sh.  
 D. 30 MAJ 1854 i New York.  
 Sejlede som styrmand i oversøisk fart.
- Karen Jesdatter* III/2.14  
 F. 3 SEP 1834, døbt 7 SEP Sh.  
 D. 27 AUG 1909, beg. 2 SEP Sh.  
 G. 7 FEB 1855 Sh. m. *Søren Nielsen Tøgersen* (F. 8 JAN 1828, hjd. 11 JAN, frst. 20 JAN Sh. - D. DEC 1876 på søen sammen med sin søn *Jes Sørensen*, 17 år, og sin svigersøn *Peder Mathies Knudsen*, 25 år. (Kb/Sh: "Disse tre personer, fader, søn og svigersøn ombord på skonnerten "Karen" på rejse fra England til Danmark ere sandsynligvis gåede under med mand og mus i en snestorm omtrent midt i december 1876, da ingen efterretninger om dem senere ere indløbne")) s.a. *Niels Jepsen Pedersen* (2<sup>o</sup>) (1787-1858) og *Edel Sørensdatter* (1797-1852) (III/3.02). 9 børn.
- En dødfødt søn III/2.11  
 F. 30 APR 1837 Sh.
- Maren Jesdatter* III/2.16  
 F. 9 SEP 1840, døbt 13 SEP Sh.  
 D. 14 JAN 1841, beg. 19 JAN Sh.

Jes Jensen Sonnichsen var skibsfører bl.a. på skonnerten "Lise Augusta", som han ejede og havde ladet bygge hos Peder Lassen Jensen i Sønderho 1827. Den var opkaldt efter justitsråd og amtsforvalter i Ribe Nielsens to døtre, Lise og Augusta, fordi Nielsen var medreder. Den forliste i vinteren 1835 på Fanø strand.

Fra 1842 var han toldfuldmægtig, brandfoged og jordbruger. I sine sidste 9 år var han tillige klitfoged. Han eksperimenterede i mange år med at så gyvelfrø i klitterne, men forsøget lykkedes ikke godt, da der kun voksede enkelte spredte buske op.

(Se F.H. II, s. 220-21, "Slægten Sonnichsen" og "Fanø-sømænd" II, s. 60-67).



- SØREN NIELSEN TØGERSEN** IV/5
- F. 20 MAR 1774, døbt 23 MAR Sh.  
D. 27 MAR 1823, beg. 1 APR Sh.  
Forældre: *Niels Tøgersen*  
*Abelone Sørensdatte* V/9  
V/10
- G. 14 MAR 1797 Sh. m. **KAREN NIELSDATTER** IV/6
- F. 30 SEP 1772, døbt 4 OKT Sh.  
D. 6 MAJ 1850, beg. 11 MAJ Sh.  
Forældre: *Niels Nissen* V/11  
*Edel Jesdatte* V/12
- Børn: *Edel Sørensdatte* III/3.02
- F. 25 OKT 1797, hjd. 27 OKT, frst. 29 OKT Sh.  
D. 19 JUL 1852, beg. 22 JUL Sh.  
G. 12 JUN 1827 Sh. m. *Niels Jepsen Pedersen* (2<sup>o</sup>)  
(F. 16 JUN 1787, hjd. 17 JUN, frst. 24 JUN Sh. -  
D. 9 APR 1858, beg. 15 APR Sh), bådfører Sh, s.a.  
*Jeppe Hansen Pedersen* (1750-1829) og *Karen Niels-*  
*datter* (1756-1835) (se IV/3.05).  
Niels Jepsen Pedersen g. 1<sup>o</sup> 15 MAR 1811 Sh. m.  
*Leene Jesdatte* (F. 18 AUG 1790, døbt 22 AUG Sh.  
- D. 15 JAN 1827 af "tærende syge", beg. 19 JAN  
Sh), d.a. *Jens Jensen Fisker* (2<sup>o</sup>) (1733-1806) og  
*Karen Nielsdatter* (1745-1811).
- Niels Sørens* III/3.01  
F. 15 NOV 1799, hjd. 16 NOV, frst. 17 NOV Sh.  
D. 3 DEC 1799, beg. 4 DEC Sh.
- Niels Sørens* III/3.03  
F. 24 OKT 1800, hjd. 26 OKT Sh.  
D. 2 NOV 1800, beg. 6 NOV Sh.
- Abelone Sørensdatte* III/3.04  
F. 12 FEB 1802, hjd. 14 FEB, frst. 21 MAR Sh.  
D. 19 MAR 1859, beg. 23 MAR Sh.  
G. 24 FEB 1828 Sh. m. *Jens Nielsen Jessen* (F. 20  
JAN 1800, hjd. 21 JAN, frst. 26 JAN Sh. - D. 8  
SEP 1864, beg. 13 SEP Sh), skipper, senere  
skibstømrer Sh, s.a. *Niels Hansen Jessen* (1746-  
1811), bonde Sh, og *Boel Anthonisdatter* (1763-  
1831).
- Maren Sørensdatte* III/3.06  
F. 24 JUL 1805, hjd. 25 JUL, frst. 1 SEP Sh.  
D. 6 JUN 1807, beg. 9 JUN Sh.
- NIELS SØRENSEN** III/3  
1812-1863.
- Karen Sørensdatte* III/3.08  
F. 15 AUG 1814, hjd. 21 AUG, frst. 2 OKT Sh.  
D. 5 JAN 1824, beg. 8 JAN Sh.

Søren Nielsen Tøgersen var fra 1805 skibsfører på galeasen "Håbet", bygget 1784 af svigerfaderen Niels Nissen. Skibet blev opbrugt af englænderne 11 SEP 1909. Han var krigsfange indtil JUN 1811 og mistede alt hvad han ejede.

**NIELS JENSEN TÆKKER**

IV/7

F. 9 APR 1788, hjd. 10 APR, frst. 13 APR Sh.

D. 19 APR 1841, beg. 26 APR Sh.

Forældre: *Jens Mortensen (Tækker)*

*Karen Nielsdatter*

V/13

V/14

G. 12 JAN 1812 Sh. m. **ANNA THOMASDATTER**

IV/8

F. 23 OKT 1792, døbt 28 OKT Sh.

D. 8 JAN 1837, beg. 15 JAN Sh. (Hans Brinch: "Håbet om fred, det nærede hun længe, 16 samfulde uger nedtrykt på det smertefulde leje håbede og bad hun om fred, men jorden ydede ingen").

Forældre: *Thomas Jensen Sonnichsen (Øhle)*

*Helvig Anthonisdatter*

V/15

V/16

Børn: **KAREN NIELSDATTER TÆKKER**  
1813-1842.

III/4

*Thomas Nielsen Tækker*

III/4.01

F. 18 FEB 1816, hjd. 19 FEB Sh.

D. 6 DEC 1878, beg. 16 DEC Sh.

Skibsfører bl.a. på galeasen "Flora", med hvilken han forliste ved Skagen 26 MAJ 1853 på vej hjem fra Finland.

Var som orlogsgast på fregatten "Rota" med til at hente Thorvaldsens værker hjem fra Rom 1838. Han var lods på fregatten "Niels Juel" hos admiral Suenson under slaget ved Helgoland 9 MAJ 1864, derefter fører af toldkrydseren i Sønderho. Dannebrogsmænd.

G. 19 APR 1843 Sh. m. *Mette Sørensdatter* ("Kalle-Met") (F. 21 NOV 1826, hjd. samme dag af jordemoderen, frst. 4 FEB Sh. - D. 26 MAJ 1881, beg. 31 MAJ Sh), d.a. *Søren Mikkelsen* (1<sup>o</sup>) (1804-1874), skipper og landmand Sh, og *Helvig Nielsdatter Callesen* ("Kalle'Helvig") (2<sup>o</sup>) (1800-1845). - 3 børn. (Om Thomas Nielsen Tækker og Mette Sørensdatter se Hans Brinch: "De kom til verden, levede og døde". Det var Mette Sørensdatter, der indførte biavl i Sønderho, jf. F.H. II).

*Anna Nielsdatter Tækker*

III/4.02

F. 19 AUG 1819, døbt 22 AUG Sh.

D. som barn.

*Jens Nielsen Tækker*

III/4.03

F. 14 NOV 1822, døbt 17 NOV Sh.

D. 26 SEP 1828 af "slagtilfælde", beg. 29 SEP Sh.

Niels Jensen Tækker var 1807-11 i Bordeaux. Han fik 1812 bygget sluppen "Sophie Marie" hos skibsbygger Niels Nielsen Degn (IV/6.05). 1813 var han med et troppekontingent, som Frederik VI sendte til Frankrig for at hjælpe Napoleon. Han deserterede imidlertid og kom velbeholden hjem til Sønderho. 1813-14 førte han smakken "Vangsaee" for en Ribe-købmand. Fra 1815 var han skipper på sluppen "Altingvel", der drev handel og fiskeri på Island. Dette skib var tidligere strandet på Rømø og derefter købt af Jes Nielsen Jessen og repareret i Sønderho. 1825 var han igen på Island med sit skib "Sophie Marie". (Se F.H. III, s. 195-204).

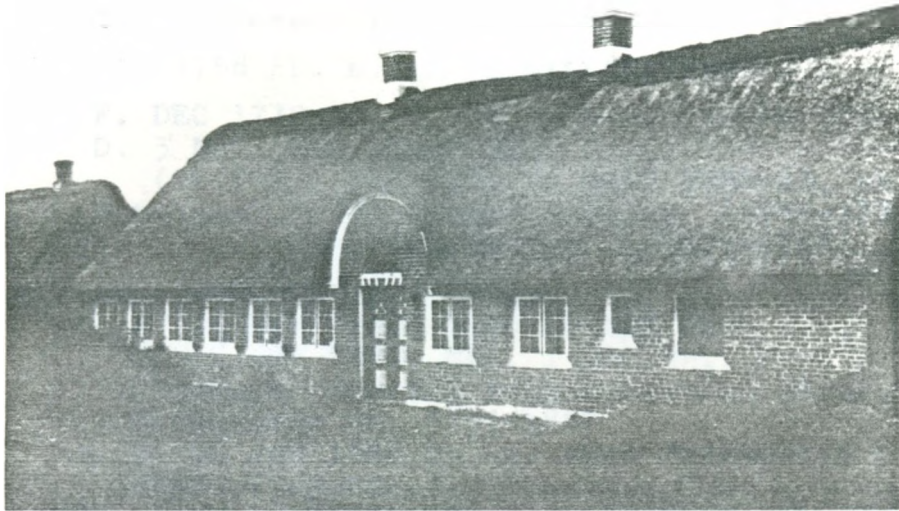

Sønderho-ejendom, der bl.a. har tilhørt Niels Pedersen Knudsen (VII/31), Niels Andersen Jørgensen (VI/27) og Jes Nielsen Nissen (IV/6.01)



Sønderho-ejendom, der bl.a. har tilhørt Thomas Jessen Øhle (V/15).

## HANS HANSEN FREDERICHSEN

V/1

F. 29 MAR 1731 Sh.

D. 1790, beg. 21 MAR Sh.

(Skifte 23 MAR 1790. - RASP 1789-92, nr. 368).

Forældre: *Hans Friderichsen**Mette Jensdatter*

VI/1

VI/2

G. 1<sup>o</sup> 27 JAN 1758 Sh. m. KAREN NIELSDATTERV/2-1<sup>o</sup>

F. DEC 1739 Sh.

D. 3 MAR 1760, beg. Sh.

(Skifte 7 MAJ 1760. - RASP 1754-60, nr. 108).

Forældre: *Niels Jensen Povlsen* (1715-1780)*Anne Hansdatter* (1717?-1748).Børn 1<sup>o</sup>: *Hans Hansen Frederichsen*

IV/1.01

F. 15 MAR 1759, døbt 18 MAR Sh.

D. 26 NOV 1840, beg. 1 DEC Sh.

Landmand (overtog svigerfaderens gård).

Kirkeværges Sh. 1799-1807.

G. 10 JAN 1788 Sh. m. *Anne Jensdatter* (1768-1855) (V/5.02).G. 2<sup>o</sup> 9 NOV 1760 Sh. m. KAREN JENSDATTERV/2-2<sup>o</sup>

F. 11 JUN 1740 Sh.

D. 2 NOV 1803, beg. 5 NOV Sh.

Forældre: *Jens Matzen Kromand**Edel Nielsdatter*

VI/3

VI/4

Børn 2<sup>o</sup>: *Jens Hansen Frederichsen*

IV/1.03

F. 20 JUL 1761, døbt 21 JUL Sh.

D. 30 APR 1762, beg. Sh.

*Jens Hansen Frederichsen*

IV/1.05

F. 27 JUN 1763, døbt 28 JUN Sh.

D. 31 MAR 1795 i Strandby, beg. 3 APR (Skifte 18 APR 1795. - RASP konceptskifter 1795, nr. 178).

G. 22 FEB 1792 Sh. m. *Mette Michelsdatter* (F. 21 NOV 1771, døbt 24 NOV Sh. - D. 9 JUN 1800 "efter hendes barnefødsel", beg. Sh), d.a. *Michel Lassen* (1747-1807) og *Sidsel Nielsdatter* (1747-1819).Mette Michelsdatter g. 2<sup>o</sup> 22 JAN 1796 Sh. m. *Jes Svendsen* (F. 7 FEB 1768, døbt samme dag Sh. - D. 2 APR (påskedag) 1809 af kolik på sit skib under hjemrejse fra Sild, beg. 6 APR Sh), skipper og skibsreder Sh, s.a. *Svend Jensen* (1724-1772) og *Mette Nielsdatter* (1736-1772).Jes Svendsen g. 2<sup>o</sup> 19 DEC 1800 Sh. m. *Mette Hansdatter* (F. 11 OKT 1775, døbt 15 OKT Sh. - D. 12 APR 1849, beg. 18 APR Sh), d.a. *Hans Hansen Ibsen (Munch)* (1749-1801) og *Kirsten Jepsdatter* (1750-1810).Mette Hansdatter g. 2<sup>o</sup> 28 DEC 1809 m. *Niels Svendsen* (1771-1852), fisker Sh, broder til ovennævnte Jes Svendsen.

<i>Karen Hansdatter</i>	IV/1.02
F. 5 JAN 1766, døbt 6 JAN Sh.	
D. 13 AUG 1768, beg. 22 AUG Sh.	
En dødfødt datter	IV/1.04
F. 7 SEP 1768 Sh.	
<i>Jens Hansen Frederichsen</i>	IV/1.07
F. 4 AUG 1769 Sh.	
D. 9 APR 1772, beg. Sh.	
<i>Mads Hansen Frederichsen</i>	IV/1.09
F. 23 NOV 1771, døbt 24 NOV Sh.	
D. 13 MAR 1813, beg. 15 MAR Sh.	
Ugift.	
<i>Karen Hansdatter</i>	IV/1.06
F. 26 APR 1774, døbt 29 APR Sh.	
D. 2 OKT 1812 af "tæring", beg. 3 OKT Sh.	
<i>Jens Hansen Frederichsen</i>	IV/1.11
F. 17 NOV 1776, døbt 24 NOV Sh.	
D. 25 NOV 1776, beg. Sh.	
JENS HANSEN FREDERICHSEN	IV/1
1778-1815.	

Hans Hansen Frederichsen var fisker og bonde i Sønderho.

## SONNICH JENSEN SONNICHSEN (MØLLER)

V/3

F. 3 JUL 1759, døbt 8 JUL Sh.

D. 30 JUN 1814, beg. 2 JUL Sh.

Forældre: *Jens Sonnichsen Møller*  
*Anne Jesdatter*VI/5  
VI/6

## G. 4 JAN 1787 Sh. m. APPELONE SONNICHSDATTER

V/4

F. 6 OKT 1765, hjd. 8 OKT, frst. 13 OKT Sh.

D. 10 DEC 1837, beg. 14 DEC Sh.

Forældre: *Sonnich Michelsen*  
*Anne Jesdatter*VI/7  
VI/8Børn: ANNA SONNICHSDATTER  
1788-1875.

IV/2

*Anna Sonnichsdatter*

IV/2.02

F. 28 OKT 1790, døbt 31 OKT Sh.

D. 2 MAJ 1841 af "tæring", beg. 6 MAJ Sh.

G. 12 NOV 1816 Sh. m. *Poul Pedersen Jørgensen*  
(F. 29 OKT 1789, døbt 1 NOV Sh. - D. 28 APR 1870,  
beg. 2 MAJ Sh), skibsfører og skibsreder Sh, eje-  
de galeasen "Abelone", s.a. *Jørgen Andersen* (2<sup>o</sup>)  
(1755-1791), fisker Sh, og *Lene Hansdatter* (2<sup>o</sup>)  
(1752-1833). - 5 børn.Poul Pedersen Jørgensen g. 2<sup>o</sup> 2 FEB 1842 Sh. m.  
søsteren *Apolone Sonnichsdatter* (IV/2.08).*Sonnich Michelsen Sonnichsen*

IV/2.01

F. 26 MAR 1794, døbt 30 MAR Sh.

D. 1 APR 1794, beg. 3 APR Sh.

*Sonnich Michelsen Sonnichsen*

IV/2.03

F. 19 MAJ 1795, døbt 31 MAJ Sh.

D. 4 JUN 1795, beg. 7 JUN Sh.

*Sonnich Michelsen Sonnichsen*

IV/2.05

F. 10 SEP 1796, hjd. 11 SEP Sh.

D. 1796, beg. 15 SEP Sh.

*Jens Sonnichsen*

IV/2.07

F. 7 SEP 1798, døbt 9 SEP Sh.

D. 13 SEP 1798, beg. 16 SEP Sh.

*Mette Sonnichsdatter*

IV/2.04

F. 10 SEP 1799, hjd. samme dag, frst. 15 SEP Sh.

D. 23 JAN 1848, beg. 27 JAN Sh.

G. 16 AUG 1825 Sh. m. *Jens Sørensen Møller* (F.  
1800, døbt 29 JUN i Lønné. - D. 23 el. 24 FEB  
1845 sammen med sine to ældste sønner, *Sonnich*  
*Jensen Møller* (19 år) og *Hans Jensen Møller*  
(16½ år), idet hans skib totalforliste under  
Norge på rejse fra Hartlepool til Ålborg),  
skibsfører på jagten "Flora", s.a. *Søren Adser-*  
*sen* (1749-1818), bonde i Hejbøl, Lønne sogn, og  
*Anne Jesdatter* (ca.1761-1804). - 4 børn.*Karen Sonnichsdatter*

IV/2.06

F. 1804, hjd. 19 APR, frst. 3 JUN Sh.

D. 16 SEP 1835 af "tæring", beg. 19 SEP Sh.

G. 13 JAN 1832 Sh. m. *Niels Jessen Nielsen* (F. 7  
MAJ 1805, hjd. 8 MAJ, frst. 9 JUN Sh. - D. 1837,



faldt overbord og druknede på en rejse fra Rendsborg til København), skibsfører Sh, s.a. *Jes Nielsen* (F. 1775) og *Mette Nielsdatter* (1775-1831).

1 datter: *Mette* (1832-1836).

Niels Jessen Nielsen g. 2<sup>o</sup> 3 FEB 1836 Sh. m. *Edel Nielsdatter* (2<sup>o</sup>) (F. JUL 1806, døbt 12 JUL Sh), d. a. *Niels Callesen Pedersen* (1763-1835), skipper Sh, og *Lene Thomsdatter* (1773-1848).

Edel Nielsdatter g. 1<sup>o</sup> 22 AUG 1830 Sh. m. *Hans Hansen Gregersen* (2<sup>o</sup>) (F. 1796, døbt 12 JUN på Mandø.

- D. 1833 ved totalforlis med sin galease under rejse fra Tønder til Amsterdam), skipper Sh, s.a. *Hans Gregersen* (1754-1820), skipper og husmand på Mandø, og *Marie Cathrine Hansdatter* (1757-1821).

3 børn.

Hans Hansen Gregersen g. 1<sup>o</sup> 20 FEB 1827 Sh. m. *Karen Jesdatter* (2<sup>o</sup>) (F. 11 OKT 1790, hjd. 12 OKT, frst. 17 OKT Sh. - D. 31 OKT 1829 af "en pludselig rørelse, under hvilken hun fødte et barn i 8' måned af svangerskab, døde dagen efter", beg. 4 NOV Sh), d.a. *Jes Nielsen Thøgersen* (1755-1834) (IV/5.01) og *Edel Johannesdatter* (1760-1843).

Edel Nielsdatter g. 3<sup>o</sup> 2 FEB 1838 Sh. m. *Jes Pedersen Andersen* (F. 15 NOV 1809, hjd. 16 NOV, frst. 19 NOV Sh. - D. 2 AUG 1863, beg. 6 AUG Sh), s.a. *Peder Pedersen Andersen* (F. 1779) og *Ellen Jesdatter* (1780-1817).

*Apolone Sonnichsdatter*

IV/2.08

F. 12 APR 1809, hjd. samme dag, frst. 16 APR Sh.

D. 23 JAN 1867, beg. 28 JAN Sh.

G. 2 FEB 1842 Sh. m. *Poul Pedersen Jørgensen*, enke-mand efter søsteren Anna (se ovenfor). - 2 børn.

Appelone Sonnichsdatter g. 2<sup>o</sup> 12 NOV 1816 Sh. m.

HANS THOMSEN KROMAND (2<sup>o</sup>)

F. 23 DEC 1762, døbt 26 DEC Sh.

D. 30 JAN 1847, beg. 4 FEB Sh.

Skipper Sh.

Forældre: *Thomas Jessen Kromand* (1727-1800) (VI/12.03).

*Sidsel Nielsdatter* (1732-1806).

G. 1<sup>o</sup> 25 JAN 1786 Sh. m. *Kirsten Hansdatter* (3<sup>o</sup>) (1748-1815), enke efter 1<sup>o</sup> *Peder Sørensen* (1742-1779) (V/10.03) og 2<sup>o</sup> *Hans Anthonisen Smed* (1743-1785).

Sonnich Jensen Sonnichsen var skibsfører bl.a. på tjalken "Enigheden", bygget i Holland 1772, og ejede galeasen "Emanuel", der blev erobret af en engelsk brig 18 APR 1809 ud for Norge.



## JENS JENSEN SONNICHSEN

V/5

F. 23 DEC 1748, døbt Sh.

D. 16 FEB 1810, beg. Sh.

Forældre: *Jens Sonnichsen Møller**Anne Jesdatter*

VI/9

VI/10

G. 16 JAN 1776 Sh. m. **METTE JESDATTER**

V/6

F. 21 JUN 1754 Sh.

D. 20 MAJ 1836, beg. 24 MAJ Sh.

Forældre: *Jes Thomsen**Maren Jesdatter*

VI/11

VI/12

Børn: *Jes Jensen Sonnichsen (Store Jes)*

IV/3.01

F. 12 JUN 1777, døbt 15 JUN Sh.

D. 15 JUL 1856 af "alderdom", beg. 18 JUL Sh.

Skibsfører bl.a. på galeasen "Anne Elisabeth", senere sognefoged, klitfoged, postekspeditør og kirkeværg 1821-54 (Se F.H. I, s. 329), lægdsmand og løjtnant ved Kystmilitsen 1807-14. Han var musikanter og spillede i en lang årrække ved de fleste gilder i Sønderho.

G. 9 JAN 1801 Sh. m. *Anna Elisabeth Sørensdatter Brinch* (F. 1 APR 1780, hjd. 5 APR, frst. 9 APR Sh. - D. 9 MAR 1858, beg. 16 MAR Sh), jordemoder (se F.H. I, s. 397), d.a. *Søren Pedersen Brinch* (1722-1805) (VII/26.01) og *Anne Margrethe Rasch* (1752-1832). - 5 børn.

*Sonnich Jensen Sonnichsen (Møller)*

IV/3.03

F. 26 MAJ 1779, døbt 30 MAJ Sh.

D. 29 OKT 1818, beg. 1 NOV Sh.

Skibsfører på skonnerten "Farvel", toldfuldmægtig og sognefoged samt kirkeværg 1810-18.

G. 31 OKT 1802 Sh. m. *Sidsel Poulsdatter* (F. 23 JUN 1778, døbt 28 JUN Sh. - D. 30 APR 1821, beg. 4 MAJ Sh), d.a. *Poul Nielsen* (1747-1782), søfaren, og *Anne Nielsdatter* (2<sup>o</sup>) (1750-1808). (Se IV/6.01). - 1 barn.

*Maren Jesdatter Sonnichsen*

IV/3.02

F. 16 SEP 1780, døbt 20 SEP Sh.

D. 22 SEP 1780, beg. Sh. (6 dage).

*Jens Jensen Sonnichsen*

IV/3.05

F. 3 SEP 1783, døbt 7 SEP Sh.

D. 22 JUN 1844, beg. 26 JUN Sh.

Skibsbygger, postekspeditør (se F.H. I, s. 328).

G. 19 JUN 1814 Sh. m. *Johanne Jepsdatter* (F. 31 MAR 1782, døbt 1 APR Sh. - D. 8 OKT 1869, beg. 12 OKT Sh), d.a. *Jeppe Hansen Pedersen* (1750-1829), skibsfører bl.a. på smakken "De Vrou Dortehea Kirstine" af Sønderho, og *Karen Nielsdatter* (1756-1835). - 2 børn. (Se III/3.02).

**JES JENSEN SONNICHSEN (LILLE JES)**

IV/3

1785-1865.

*Niels Jensen Sonnichsen*

IV/3.07

F. 13 NOV 1787, døbt 18 NOV Sh.

D. 26 APR 1789, beg. 30 APR Sh.

- Niels Jensen Sonnichsen* IV/3.09  
 F. 28 OKT 1789, døbt 1 NOV Sh.  
 D. 21 DEC 1795, beg. 24 DEC Sh.
- Sonnich Jensen Sonnichsen* IV/3.11  
 F. 15 AUG 1791, hjd. 18 AUG, frst. 21 AUG Sh.  
 (Tvilling).  
 D. 1791, beg. 22 OKT Sh.
- Thomas Jensen Sonnichsen* IV/3.13  
 F. 15 AUG 1791, hjd. 18 AUG, frst. 21 AUG Sh.  
 (Tvilling).  
 D. 1791, beg. 22 OKT Sh.
- Niels Jensen Sonnichsen* IV/3.15  
 F. 31 OKT 1795, hjd. 5 NOV, frst. 20 DEC Sh.  
 D. 3 MAR 1888, beg. 9 MAR Sh.  
 Skibsfører bl.a. på galeasen "Anne" til 1825,  
 derefter skibsbygger og skibsreder. Han nåede  
 at bygge 14 skibe, bl.a. skonnerten "Sophie"  
 til Hans Jensen Frederiksen (III/1). Han del-  
 tog i flere farlige redningsaktioner, hvorun-  
 der adskillige forulykkede søfolks liv blev  
 reddet (se F.H. III).  
 G. 17 JAN 1817 Sh. m. *Anne Hansdatter* (F. 16  
 APR 1788, hjd. samme dag, frst. 20 APR Sh. -  
 D. 15 NOV 1858, beg. 23 NOV Sh), d.a. *Hans Clau-  
 sen Møller* (1759-1794), møllebestyrer Sh, og  
*Maren Hansdatter Brinch* (1766-1843).  
 3 børn, der alle døde som små.
- Maren Jensdatter Sonnichsen* IV/3.04  
 F. 10 APR 1798, døbt 15 APR Sh.  
 D. 16 NOV 1884, beg. Sh.  
 G. 1<sup>o</sup> 3 FEB 1815 Sh. m. *Søren Jensen Svendsen*  
 (F. 12 OKT 1784, døbt 17 OKT Sh. - D. 5 JAN 1826  
 i Amsterdam), skibsfører på galeasen "Marie",  
 s.a. *Jens Svendsen* (1756-1785), skipper Sh, og  
*Maren Sørensdatter* (1760-1796). - 5 børn.  
 G. 2<sup>o</sup> 17 FEB 1830 Sh. m. *Niels Nielsen Jepsen*  
 (F. 2 JUN 1806, hjd. samme dag, frst. 6 JUL Sh.  
 - D. 30 OKT 1863, beg. 3 NOV Sh), skibsfører på  
 samme skib, s.a. *Niels Nielsen Jepsen* (2<sup>o</sup>) (1763-  
 1809), skibsreder Sh, og *Maren Sonnichsdatter*  
 (1770-1848). - 3 børn.

Jens Jensen Sonnichsen var skibsfører, toldfuldmægtig fra 1792, branddirektør fra 1800, sognefoged fra 1798, lægdsmand og kirkeværge 1804-10 i Sønderho. Han fik 1771 som 23-årig bygget et tjalkskib "Anne" i Sønderho. Sejlede som skipper i 19 år. Han afskrev under et ufrivilligt vinterophold i Norge Christian V's danske lov (findes nu i Varde museum). Han var fører for Fanø's hjemmevern under de truende forhold omkring 1801. Han var i ordets egentlige betydning altnuligmand og kunstner. Sognepræst I.C.Biering skrev 1809 om ham: "Som kunstner udmærker sig her Jens J. Sonnichsen, der uden synderlig vejledning er en udmærket duelig snedker, forfærdiger nydelige rejsechatoller mm, er efter kenderes dom en

særdeles god bøssemager, arbejder næsten i alle metaller, drejer godt, har især gjort nydelige fløjtepositiver, der endog udenlands er agtet, alt blot efter ypperlig genis vejledning. End lægges hertil, at han indhugger smukt ligsten, som flere gravmonumenter her kunne vidne. Han fortjener den agtelse, hans mekaniske geni har erhvervet ham, men mangler den opmuntring, hans venner ønsker ham. Sandheden af dette og hans beskedenhed og moralske værd kan hans sognepræst bevidne med glæde" (F.H. II, s.271).

Jens Jensen Sonnichsens gravskrift i Sønnerho kirke lyder således:

Her neden for  
hviler de jordiske Deele  
af den  
ædle og hæderværdige Mand  
Branddirecteur  
JENS SONNICHSEN  
Født 1748 d. 23de December  
Kom 1776 d. 15de Januari i Ægteskab  
med  
METTE JES DATTER  
Blev Fader til 9 Sønner og 3 Døttre.  
Var i 19 Aar Skipper  
Blev 1792 Toldfuldmægtig  
Beskikket 1798 til Sognefoged  
Ansæt til Kirkeværger  
udvalgt til Bogholder  
ved Quarantaine-Commissionen.  
Udi disse og flere Embeder  
udmærkede sig hans Virkelyst.  
Sin Gud, Konge og Fædreland tro  
levede han uden Glimmer 62 Aar  
Døde som sand Kristen  
1810 den 16de Februari  
elsket af alle som Yndedyd.  
Ham Ære, Hæder og Fred!!

Hustruens gravskrift i Sønnerho kirke lyder således:

Her neden for  
hviler Støvet af  
den hæderlige  
Danne Quinde  
METTE JES DATTER  
Født 1754 den 21. Juni  
Kom udi Ægteskab  
1776 den 8de Januari  
med  
Branddirecteur  
JENS JENSEN SONNICHSEN  
Blev Moder til elleve Børn,  
Af disse 9 Sønner, hvoriblandt  
1 Par Tvillinger, og 2 Døttre,  
Kom udi Enke-Standen  
1810 den 16. Februari.  
Døde  
18 den

Dette Minde er af sønligst Kierlighed  
disse Fædre helliget og bekostet  
opført af den salig Afdødes efterladte  
Sønner 1813 den 16. Juni.

Som det ses, er stenen udhugget før Mette Jesdatters død med afsat plads til hendes dødsår og -dag, hvilke dog ikke senere er blevet tilføjet. Det bemærkes desuden, at ægteparret ifølge gravskrifterne skulle være blevet gift på hver sin dag med en uges mellemrum.

## SONNICH PEDERSEN (MØLLER)

V/7

F. 10 OKT 1767, døbt 11 OKT Sh.

D. 5 AUG 1807 efter 3 dages heftige lidelser som følge af et slagtilfælde, beg. 6 AUG Sh.

Forældre: *Peder Thomsen (Møller)**Maren Jørgensdatter*

VI/13

VI/14

## G. 27 NOV 1787 Sh. m. KAREN PEDERSDATTER

V/8

F. 6 FEB 1766, døbt 9 FEB Sh.

D. 21 FEB 1836, beg. 27 FEB Sh.

Forældre: *Peder Jessen**Mette Nielsdatter*

VI/15

VI/16

Børn: ANNE SONNICHSDATTER  
1788-1825.IV/4-1<sup>o</sup>*Thomas Sonnichsen*

IV/4.01

F. 1790, hjd. 7 SEP, frst. 12 SEP Sh.

D. 4 DEC 1794, beg. 9 DEC Sh.

*Peder Thomsen Sonnichsen*

IV/4.03

F. 24 SEP 1793, hjd. 25 SEP, frst. 20 NOV Sh.

Druknet ved forlis 18 APR 1835 sammen med 2 sønner og styrmand *Peder Sørensen* (24 år) under rejse fra Norge til Sild. Vraget blev fundet på Oksby strand. Hans lig drev i land 14 JUN og blev begravet 21 JUN i Oksby.

Skibsfører på galeasen "Anne Cathrine".

G. 7 JAN. 1813 Sh. m. *Karen Nisdatter* (F. 24 NOV 1793, hjd. 25 NOV, frst. 1 DEC Sh. - D. 31 JAN 1865, beg. 6 FEB Sh), d.a. *Nis Nielsen Nissen* (1763-1830) (IV/6.03) og *Anna Sonnichsdatter* (1768-1845). - .9 børn.*Thomas Sonnichsen*

IV/4.05

F. 7 JUN 1796, hjd. samme dag, frst. 24 JUL Sh.

D. 6 OKT 1842 (Kb/Sh: "Døde i Aalborg d. 6' Oct 1842, hvortil han syg var indkommen på sin rejse fra Hamborg til Horsens, blev begravet 11' s.m.") Skibsfører på galeasen "De tvende brødre".

G. 1<sup>o</sup> 20 JAN 1819 Sh. m. *Karen Pedersdatter Harreby* (F. 26 APR 1799, døbt 28 APR Sh. - D. 21 JUL 1832 i barselseng efter nedkomst med en dødfødt søn, der blev født 14 JUL og beg. 17 JUL Sh.Beg 23 JUL Sh), d.a. *Peder Nielsen Harreby* (1765-1855), skibsfører Sh, kanonkommandør ved defensionen på Fanø, og *Sidsel Sonnichsdatter* (1773-1856). - Ingen børn.G. 2<sup>o</sup> 9 JAN 1833 Sh. m. *Anne Pedersdatter Harreby* (F. 22 DEC 1808, hjd. samme dag, frst. 26 DEC Sh. - D. 1 APR 1869, beg. 2 APR Sh), søster til ovennævnte *Karen Pedersdatter Harreby*. - 5 børn.*Maren Sonnichsdatter*

IV/4.02

F. 6 NOV 1798, hjd. samme dag.

D. 1801, beg. 30 MAR Sh.

*Peder Sonnichsen*

IV/4.07

F. 17 AUG 1801, hjd. samme dag, frst. 4 OKT Sh.

D. 18 MAR 1870, beg. 22 MAR Sh.

Skibsfører på galeasen "Anne", sognefoged Sh.

Dannebrogsmand.

G. 1<sup>o</sup> 9 JAN 1823 Sh. m. *Anna Tøgersdatter* (F. 26

JUN 1799, døbt 30 JUN Sh. - D. 23 APR 1850 af

"mavekræft og tæring", beg. 30 APR Sh), d.a. *Tø-**ger Nielsen* (1768-1835) og *Appelone Johannesdat-**ter* (1770-1852) (Se IV/5.07). - Ingen børn.G. 2<sup>o</sup> 10 OKT 1850 Sh. m. *Anne Hansdatter* (F. 4

SEP 1824, hjd. 5 SEP, frst. 12 SEP Sh. - D. 4

JAN 1894, beg. 9 JAN Sh), d.a. *Hans Møller Mor-**tensen* (1789-1835), skipper Sh, og *Karen Mads-*  
*datter* (1782-1862). - 3 børn.

Sonnich Pedersen Møller var skibsfører på sluppen "Fortuna" og galeasen "Enigheden", senere strandfoged, lægdsmand og løjtnant ved defensionen i Sønderho 1801-03. Hans gravsten i Sønderho kirke bærer flg. indskrift:

Denne Steen  
bedækker det forkrænelige  
af de her fordum ægteforenede Folk  
Skipper

SONNICH PEDERSEN MØLLER  
Født 1767 den 10de October  
Død 1807 den 5te August  
i sit Alders 40de Aar  
og Hustrue

KAREN PEDERS DATTER  
Født 1766 den 6te Februariu  
Død 1836 den 21de Februariu  
i sit Alders 70de Aar.

Udi deres Ægteskab, som de indgik  
Aaret 1787 den 27de November  
bleve de tilsammen 20ve Aar  
og bleve velsignede af Herren  
med 4re Sønner og 2 Døttre.

Det Støv, som denne Steen bedækker,  
fornyes skal til Herlighed,  
naar Almagts Røst engang opvækker  
de fordum her forenede  
til at fremstaae for Herrens Trone  
og skue Jesu Ansigt Blud,  
og fri for Graad og Smertens Tone  
lovprise Gud til evig Tid.  
O! at enhver sig dertil rette,  
som skuer og som læser dette.

**NIELS TØGERSEN**

V/9

F. 20 DEC 1725 Sh.

D. 30 JUN 1813 som den ældste af mandkønnet i sognet, beg.  
4 JUL Sh.

Forældre: *Tøger Sørensen*  
*Maren Jesdatter*

VI/17

VI/18

G. 1<sup>o</sup> 10 JAN 1755 Sh. m. KAREN HANSDATTER

V/10-1<sup>o</sup>

F. 5 AUG 1728 Sh.

D. 20 SEP 1755, beg. Sh.

(Skifte 20 NOV 1755. - RASP 1754-60, nr. 23).

Forældre: *Hans Friderichsen*  
*Mette Jensdatter*

VI/1

VI/2

Børn 1<sup>o</sup>: *Jes Nielsen Tøgersen*

IV/5.01

F. 7 SEP 1755, hjd. 8 SEP, frst. 14 SEP Sh.

D. 26 FEB 1834, beg. 3 MAR Sh.

Skipper Sh.

G. 11 FEB 1785 Sh. m. *Edel Johannesdatter*

(F. 9 DEC 1760, døbt 14 DEC Sh. - D. 8 MAR

1843 af "alderdomssvaghed", beg. 12 MAR Sh),

d.a. *Johannes Michelsen* (1727-1796) (VI/7.01)

og *Anne Jesdatter Kromand* (1734-1817)

(VI/12.10). - 8 børn.

G. 2<sup>o</sup> 18 MAR 1756 Sh. m. SIDSEL JEPSDATTER

V/10-2<sup>o</sup>

F. 2 JAN 1734 Sh.

D. 27 JAN 1765, beg. Sh.

(Skifte 28 FEB 1765. - RASP 1763-69, nr. 116)

Forældre: *Jeppe Hansen Kromand*

F. APR 1704 Sh.

D. 21 DEC 1748, beg. Sh. (Skifte 3

FEB 1749. - RASP 1746-54, nr. 33).

*Dorthe Pedersdatter*

F. 8 MAJ 1706 Sh.

D. 19 JUL 1772, beg. Sh.

Børn 2<sup>o</sup>: *Karen Nielsdatter*

IV/5.02

F. 14 JAN 1757, døbt 17 JAN Sh.

D. 22 JUL 1767, beg. Sh.

*Jeppe Nielsen Tøgersen*

IV/5.03

F. 24 OKT 1759, døbt 28 OKT Sh.

D. 6 AUG 1776, beg. Sh.

*Maren Nielsdatter*

IV/5.04

F. 15 OKT 1761, hjd. 17 OKT, frst. 18 OKT Sh.

D. 21 MAR 1767, beg. 25 MAR Sh.

*Tøger Nielsen*

IV/5.05

F. 22 JUN 1764, døbt 24 JUN Sh.

D. 27 AUG 1765, beg. Sh.

G. 3<sup>o</sup> 21 MAR 1766 Sh. m. APELONE SØRENSDATTER

V/10-3<sup>o</sup>

F. 5 FEB 1741 Sh.

D. 1 SEP 1799, beg. 4 SEP Sh.

Forældre: *Søren Pedersen*

VI/19

*Karen Hansdatter*

VI/20



- Børn 3<sup>o</sup>: *Zidsele Nielsdatter* IV/5.06  
 F. 17 FEB 1767, døbt 22 FEB Sh.  
 D. 28 FEB 1767, beg. Sh.
- Tøger Nielsen* IV/5.07  
 F. 29 FEB 1768, døbt 2 MAR Sh.  
 D. 31 JUL 1834, beg. 4 AUG Sh.  
 G. 4 JAN 1793 Sh. m. *Appelone Johannesdatter*  
 (F. 18 FEB 1770, hjd. 21 FEB, frst. 25 FEB Sh.  
 - D. 31 JUL 1852, beg. 5 AUG Sh), søster til  
 ovennævnte Edel Johannesdatter.
- Søren Nielsen* IV/5.09  
 F. 8 NOV 1769, døbt 12 NOV Sh.  
 D. 1770, beg. 20 MAJ Sh.
- Søren Nielsen* IV/5.11  
 F. 14 APR 1771, døbt samme dag Sh.  
 D. 1771, beg. 19 APR Sh.
- Søren Nielsen* IV/5.13  
 F. 17 OKT 1772, døbt 18 OKT Sh.  
 D. 29 DEC 1772, beg. Sh.
- SØREN NIELSEN TØGERSEN IV/5  
 1774-1823.
- Jeppe Nielsen Tøgersen* IV/5.15  
 F. 17 AUG 1776, døbt 18 AUG Sh.  
 D. 13 JUL 1851, beg. 17 JUL Sh.  
 Skipper Sh, underofficer ved defensionen på  
 Fanø fra 1801.  
 G. 18 JAN 1803 Sh. m. *Anna Hansdatter* (F. 7  
 FEB 1773, døbt 14 FEB Sh. - D. 11 MAJ 1856,  
 beg. 15 MAJ Sh), d.a. *Hans Jessen Jepsen*  
 (1739-1824) (VI/30.01) og *Anne Nielsdatter*  
 (1744-1809).
- Hans Nielsen* IV/5.17  
 F. 12 SEP 1780, døbt 17 SEP Sh.  
 D. 1782, beg. 21 AUG Sh.
- Niels Nielsen Tøgersen* IV/5.19  
 F. 29 AUG 1782, hjd. 1 SEP, frst. 13 OKT Sh.  
 D. 21 FEB 1842, beg. 25 FEB Sh.  
 Skibsfører bl.a. på everten "Mette Dorthea",  
 der blev opbragt 31 OKT 1808 på rejse til  
 Kristiania med korn og indbragt til Göteborg,  
 hvorfra det dog lykkedes ham at flygte sammen  
 med besætningen. Han blev derefter skipper på  
 sit eget skib "Cathrine Marie", men blev op-  
 bragt af englænderne 2 NOV 1810 på rejse med  
 en trælast til Tønder og ført til Helgoland,  
 hvor han måtte tilbringe 14 uger (F.H. III,  
 s. 152).  
 G. 10 JAN 1805 Sh. m. *Dorthe Anthonisdatter*  
 (2<sup>o</sup>) (F. 17 APR 1774, døbt samme dag Sh. - D.  
 5 DEC 1846 "efter svære gigttilidelser i 20 År",  
 beg. 9 DEC Sh), d.a. *Anthoni Hansen* (1733-1795),  
 skipper Sh, og *Kirsten Nielsdatter* (1740-1814).  
 6 børn.

Dorthe Anthonisdatter g. 1<sup>o</sup> 19 FEB 1795 Sh. m.  
*Hans Hansen Jessen* (F. 21 MAR 1771, døbt 24  
 MAR Sh. - D. 19 AUG 1804 sammen med sin bro-  
 der *Thomas*, da han faldt overbord fra sit skib  
 på rejse fra Norge til Danmark), styrmand Sh,  
 s.a. *Hans Jessen Mattisen* (1718-1787) (V/12.01)  
 og *Karen Andersdatter* (1738-1797).

*Karen Nielsdatter*

IV/5.08

F. 9 JUN 1786, døbt 11 JUN Sh.  
 D. 15 AUG 1856, beg. 19 AUG Sh.  
 G. 22 JAN 1805 Sh. m. *Anthoni Mattisen Jessen*  
 (F. 9 AUG 1782, hjd. 11 AUG, frst. 15 SEP Sh.  
 - D. 2 JUL 1852, beg. 7 JUL Sh), skipper Sh,  
 s.a. *Mattis Anthonisen Jessen* (1745-1831)  
 (V/16.01) og *Anne Nielsdatter* (1750-1791).  
 3 børn.

Niels Tøgersen var skibsfører i Sønderho.

## NIELS NISSEN

V/11

F. 11 MAR 1733 Sh.

D. 21 JAN 1821, beg. 24 JAN Sh.

Forældre: *Nis Pedersen**Karen Nielsdatter*

VI/21

VI/22

G. 1 JUN 1760 Sh. m. **ÆDEL JESDATTER**

V/12

F. 23 FEB 1736 Sh.

D. 19 JUN 1819, beg. 22 JUN Sh.

Forældre: *Jes Hansen Mattisen**Mette Anthonisdatter*

VI/23

VI/24

Børn: *Jes Nielsen (Nissen)*

IV/6.01

F. 28 APR 1761, døbt 30 APR Sh.

D. 5 JUN 1819, beg. 8 JUN Sh.

Skibsreder og befragter Sh.

G. 1<sup>o</sup> 26 JAN 1785 Sh. m. *Anne Nielsdatter* (3<sup>o</sup>)

(F. 26 MAJ 1750, døbt 31 MAJ Sh. - D. 10 JAN

1808, beg. 13 JAN Sh.), d.a. *Niels Callesen*(1710-1773) og *Sidsel Jensdatter* (1708-1790).Anne Nielsdatter g. 1<sup>o</sup> 2 JAN 1771 Sh. m. *Jes**Hansen Anthonisen* (F. 25 NOV 1747 Sh. - D.1773), s.a. *Hans Anthonisen* (1704-1773) (VI/24.05)og *Maren Nielsdatter* (1713-1799).Anne Nielsdatter g. 2<sup>o</sup> 23 JAN 1776 Sh. m. *Poul**Nielsen Povlsen* (F. 11 OKT 1747 Sh. - D. på søn

1782 (Skifte 28 DEC 1784. - RASP 1777-85, nr. 100)),

s.a. *Niels Povlsen* (1705-1753) og *Apelone Niels-**datter* (1716-1757). (Se IV/3.03).Jes Nielsen g. 2<sup>o</sup> 7 AUG 1808 Sh. m. *Anne Nielsdat-**ter* (4<sup>o</sup>) (1746-1828) (VI/28-2<sup>o</sup>), søster til oven-

nævnte Anne Nielsdatter.

*Nis Nielsen (Nissen)*

IV/6.03

F. 18 JAN 1763, hjd. samme dag, frst. 23 JAN Sh.

D. 1830 ved skibsforlis på rejse fra Tønningen  
til London.

Skipper Sh.

G. 2 JAN 1788 Sh. m. *Anna Sonnichsdatter* (F. 4 SEP

1768, hjd. samme dag Sh. - D. 31 JUL 1845 af "al-

derdom og brystsvaghed", beg. 2 AUG Sh), d.a. *Son-**nich Nielsen Sonnichsen* (1727-1778) (VI/29.03) og*Anne Hansdatter* (1736-1808). - 4 børn.*Niels Nielsen (Degn)*

IV/6.05

F. 21 AUG 1764, døbt 26 AUG Sh.

D. 28 NOV 1829, beg. 2 DEC Sh.

Skipper, senere skibsbygger Sh.

G. 2 JAN 1788 Sh. (samme dag som broderen Nis) m.

*Dorthe Sonnichsdatter* (F. 28 JAN 1765, døbt 4 FEB

Sh. - D. 3 FEB 1846 efter mere end et års sygeleje,

beg. 7 FEB Sh), søster til ovennævnte Anna Son-

*nichsdatter*. - 5 børn.*Hans Nielsen (Nissen)*

IV/7.07

F. 31 OKT 1766, døbt 1 NOV Sh.

D. 31 OKT 1788 (druknede på hjemrejse fra Holland).

Søfarende.

- Peder Nielsen* IV/6.09  
 F. 3 MAR 1769, døbt 5 MAR Sh.  
 D. 10 MAR 1769, beg. Sh.
- Mette Nielsdatter* IV/6.02  
 F. 8 AUG 1770, bjd. samme dag, frst. 12 AUG Sh.  
 D. 9 JUL 1839, beg. 13 JUL Sh.  
 G. 11 JAN 1791 Sh. m. *Thomas Meinert Christensen*  
 (2<sup>o</sup>) (F. 16 AUG 1764, døbt 19 AUG Sh. - D. 23  
 DEC 1846, beg. 29 DEC Sh), skipper, senere kro-  
 holder Sh, kanonkommandør ved defensionen på  
 Fanø, s.a. *Christen Sørensen Viborg* (1737-1794),  
 skræder Sh, og *Ellen Cathrine Olsdatter Kolberg*  
 (1732-1817), jordemoder Sh, - 3 børn.  
 (Se F.H. I, s. 395).  
 Thomas Meinert Christensen g. 1<sup>o</sup> 11 JAN 1791 Sh.  
 m. *Bodil Sørensdatter* (F. 20 NOV 1763 Sh, døbt  
 samme dag. - D. 2 DEC 1791 "4'dagen efter hendes  
 barnefødsel", beg. Sh. (Skifte 10 JAN 1792. -  
 RASP 1789-92, nr. 3)), d.a. *Søren Jessen Skipper*  
 (1729-1804) og *Dorthe Nielsdatter* (1730-1790).  
 1 barn: *Søren Jessen Thomsen*, død 15 uger gammel.
- KAREN NIELSDATTER IV/6  
 1772-1850.
- Peder Nielsen* IV/6.11  
 F. 28 NOV 1776, døbt 1 DEC Sh.  
 D. 1776, beg. 4 DEC Sh.
- Peder Nielsen* IV/6.13  
 F. 18 FEB 1778, døbt 22 FEB Sh.  
 D. 24 FEB 1778, beg. Sh.
- Anne Nielsdatter* IV/6.04  
 F. 20 APR 1779, døbt 25 APR Sh.  
 D. 12 DEC 1861, beg. 17 DEC Sh.  
 G. 24 SEP 1803 Sh. m. *Søren Nielsen Hansen* (F. 18  
 AUG 1778, døbt 23 AUG Sh. - D. 25 MAR 1837, beg.  
 28 MAR Sh), skipper, senere fisker Sh, s.a. *Niels  
 Hansen Anthonisen* (1729-1781. (Skifte 4 DEC 1781.  
 - RASP 1777-85, nr. 15)) og *Karen Jensdatter*  
 (1737-1806).

Niels Nissen var skipper i Sønderho.

## JENS MORTENSEN TÆKKER

V/13

F. 6 JUL 1761, hjd. 7 JUL, frst. 12 JUL Sh.

D. 1 APR 1816 efter "indvortes sygdom i 6 uger", beg. 7 APR Sh.

Forældre: *Morten Jensen Tækker*  
*Maren Jesdatter*VI/25  
VI/26

## G. 16 MAR 1784 Sh. m. KAREN NIELSDATTER

V/14

F. 3 AUG 1765, døbt 4 AUG Sh.

D. 1 JUL 1811 (Kb/Sh: "faldt af en vogn med et læs hø og blev skadet så hårdt, at hun døde 4 dage efter"), beg. 7 JUL Sh.

Forældre: *Niels Andersen Jørgensen*  
*Anne Nielsdatter*VI/27  
VI/28-1<sup>o</sup>Børn: *Maren Jesdatter*

IV/7.02

F. 22 AUG 1785, døbt 28 AUG Sh.

D. 12 DEC 1825 "en halv time efter, at hun ved doktorens hjælp var blevet forløst med et dødfødt drengebarn", beg. 15 DEC Sh.

G. 21 DEC 1815 Sh. m. *Peder Hansen Clemendsen* (F. 27 JUN 1788, døbt 29 JUN Sh. - D. 4 FEB 1850 af "alderdomssvaghed", beg. 8 FEB Sh), skipper Sh, s.a. *Hans Clemendsen* (1752-1820), skomager Sh, og *Anne Pedersdatter* (1750-1829).*Peder Hansen Clemendsen* g. 2<sup>o</sup> 31 JAN 1826 Sh. m. *Maren Anthonisdatter* (F. 24 APR 1790, døbt 2 MAJ Sh. - D. 22 MAR 1858, beg. 26 MAR Sh), d.a. *Anthoni Hansen Anthonisen* (1754-1837) og *Anna Jepsdatter* (1757-1800).*Peder Hansen Clemendsen* var matros på galeasen "Fortuna", der blev opbragt af englænderne 3 SEP 1809. Han var fange i Skotland indtil 1814 (F.H. III, s. 128).

En dødfødt søn

IV/7.01

F. 15 DEC 1786.

NIELS JENSEN TÆKKER  
1788-1841.

IV/7

*Anna Jesdatter*

IV/7.04

F. 12 AUG 1789, døbt 16 AUG Sh.

D. 27 NOV 1872, beg. 3 DEC Sh.

G. 2 AUG 1818 Sh. m. *Mads Hansen Knude* (F. 24 NOV 1786, hjd. 25 NOV, frst. 3 DEC Sh. - D. 28 DEC 1838 af "tæring", beg. 31 DEC Sh), skipper, senere fisker Sh, s.a. *Hans Madsen Knude* (1735-1808), skipper Sh, og *Maren Anthonisdatter* (1758-1817). - 4 børn.*Karen Jesdatter*

IV/7.06

F. 1 JAN 1792, hjd. 2 JAN Sh.

D. 11 JAN 1792, beg. Sh.

- Karen Jensdatter* IV/7.08  
 F. 17 OKT 1793, døbt 1 DEC Sh.  
 D. 18 MAJ 1859, beg. 23 MAJ Sh.  
 G. 6 JUL 1817 Sh. m. *Hans Hansen Ollesen* (F. 4 SEP 1794, døbt 7 SEP Sh. - D. 9 MAR 1878, beg. 14 MAR Sh), skipper Sh, s.a. *Hans Nielsen Ollesen* (1754-1827), skipper Sh, og *Anna Hansdatter* (1752-1825). - 5 børn.
- Maren Jensdatter* IV/7.10  
 F. 18 NOV 1795, døbt 22 NOV Sh.  
 D. 23 DEC 1849 af "mavesygdom", beg. 27 DEC Sh.  
 G. 28 JAN 1820 Sh. m. *Jens Hansen Thomsen* (F. 4 MAJ 1792, hjd. samme dag, frst. 17 JUN Sh. - D. 16 FEB 1865, beg. 21 FEB Sh), s.a. *Hans Thomsen* (1751-1793) og *Anne Nielsdatter* (1<sup>o</sup>)(1758-1841). 6 børn.
- En dødfødt datter IV/7.12  
 F. 1 SEP 1798 Sh.
- Anne Jensdatter* IV/7.14  
 F. 15 NOV 1799, hjd. 17 NOV, frst. 24 NOV Sh.  
 D. 10 MAR 1861, beg. 15 MAR Sh.  
 G. 24 FEB 1822 Sh. m. *Anthoni Nielsen* (F. 18 OKT 1793, døbt 20 OKT Sh. - D. 29 APR 1875, beg. 4 MAJ Sh), skipper og partsreder Sh, s.a. *Niels Anthonisen Hansen* (2<sup>o</sup>) (1766-1838) og *Else Nielsdatter* (1769-1831) (V/14.02). - 4 børn.
- Morthen Jensen* IV/7.03  
 F. 26 MAR 1803, hjd. 27 MAR Sh.  
 D. 2 APR 1803, beg. 7 APR Sh.

Jens Mortensen Tækker var bonde og fisker i Sønderho.

## THOMAS JENSEN SONNICHSEN (ØHLE)

V/15

F. 2 NOV 1769, døbt 5 NOV Sh.

D. 2 NOV 1801. Drukne ved skibsforlis i Østersøen syd for Bornholm på rejse fra Østersøhavn til Glückstadt.

Forældre: *Jens Nielsen Sonnichsen**Maren Jesdatter*

VI/29

VI/30

## G. 3 JAN 1792 Sh. m. HELVIG ANTHONISDATTER

V/16

F. 23 DEC 1771, døbt 26 DEC Sh.

D. 17 APR 1811, beg. 19 APR Sh.

Forældre: *Anthoni Jessen**Anne Mathisdatter*

VI/31

VI/32

Børn: ANNA THOMASDATTER

IV/8

1792-1837.

*Anthoni Jessen Thomsen (Øhle)*

IV/8.01

F. 10 JUN 1795, døbt 14 JUN Sh.

D. 8 DEC 1834 ved skibsforlis uden for Föhr på rejse fra Hull til Hamborg.

G. 18 FEB 1820 Sh. m. *Appelone Anthonisdatter*(2<sup>o</sup>) (F. 15 NOV 1788, døbt 16 NOV Sh. - D. 1MAR 1836, beg. 4 MAR Sh), d.a. *Anthoni Hansen Ibsen* (1754-1822) og *Mette Callesdatter* (1751-1816). - 3 børn.Appelone Anthonisdatter g. 1<sup>o</sup> 22 NOV 1810 Sh. m.*Johannes Jessen Tøgersen* (F. 21 AUG 1787, hjd.

23 AUG, frst. 26 AUG Sh. - D. 1819, beg. 10 AUG

Sh), s.a. *Jes Nielsen Tøgersen* (1755-1834)(IV/5.01) og *Edel Johannesdatter* (1760-1843).*Maren Thomasdatter*

IV/8.02

F. 21 SEP 1797, døbt 24 SEP Sh.

D. 1 NOV 1842, beg. 5 NOV Sh.

G. 25 NOV 1819 Sh. m. *Niels Jørgensen Møller* (F.

1796, hjd. 26 JUL, frst. 31 JUL Sh. - D. 9 JUL

1858, beg. 15 JUL Sh), ravarbejder Sh, s.a. *Jør-**gen Andersen Møller* (F. 1746 i Hierting. - D.1810 Sh), møller Sh, og *Johanne Callesdatter*

(1754-1838). - 6 børn.

*Anne Thomasdatter*

IV/8.04

F. 5 SEP 1800, hjd. 6 SEP Sh.

D. 10 SEP 1800, beg. Sh.

*Anne Thomasdatter*

IV/8.06

F. 29 DEC 1801, hjd. 30 DEC Sh.

D. 4 JAN 1802, beg. Sh.

Thomas Jensen Øhle var skipper i Sønnerho og underofficer ved defensionen på Fanø.



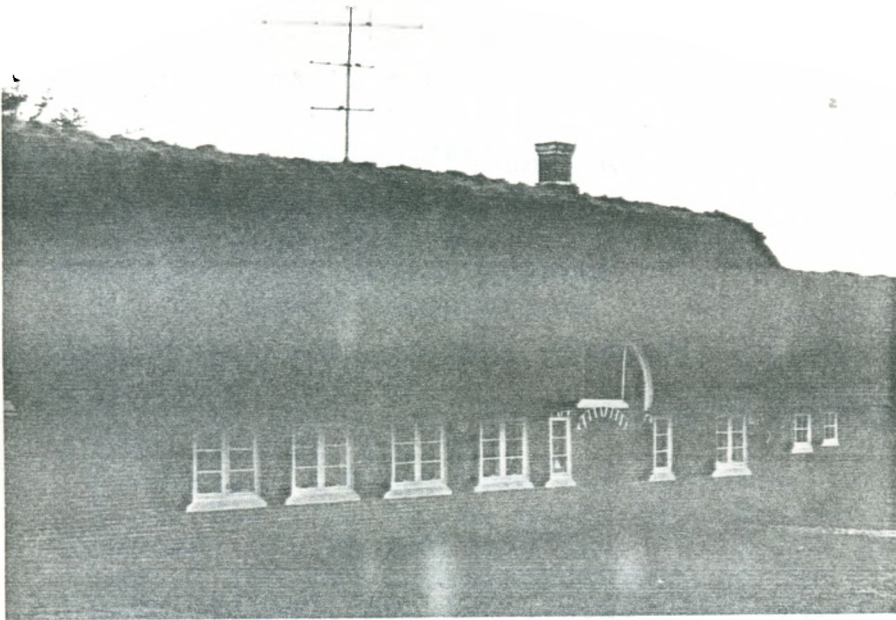

Sønderho-ejendom, der bl.a. har tilhørt Sonnich  
Pedersen (V/7) og Peder Thomsen Sonnichsen (IV/4.03).



Sønderho-ejendom, der bl.a. har tilhørt Jens Hansen  
Frederiksen (IV/1) og derefter hans enke Anne Sonnichs-  
datter.

HANS FRIDERICHSEN	VI/1
F. 4 JUN 1695 Sh.	
D. 11 DEC 1762 (omkommet på havet).	
Forældre: <i>Friderich Hansen</i>	VII/1
<i>Karen Nisdatter</i>	VII/2
G. JAN 1724 Sh. m. <b>METTE JENSDATTER</b>	VI/2
F. 24 SEP 1692 Sh?	
D. 9 APR 1764, beg. Sh.	
Forældre: <i>Jens Hansen Lassen?</i>	VII/3
<i>Maren Thomsdatter?</i>	VII/4
Børn: <i>Jens Hansen Friderichsen (Uldal)</i>	V/1.01
F. 19 FEB 1726 Sh.	
D. 9 OKT 1769, beg. Sh. (Skifte 30 OKT 1769. - RASP 1764-77, nr. 36).	
Jordbruger i Uldal nord for Sønderho.	
G. 31 MAJ 1751 Sh. m. <i>Mette Ollesdatter (Olufsdatter)</i> (F. 25 NOV 1719 Sh. - D. 3 AUG 1793, beg. 7 AUG Sh) (Aftægtskontrakt 15 DEC 1773. - RASP 1769-77, nr. 189), d.a. <i>Olle Hansen Uldal</i> (1682-1754) og <i>Kirsten Sørensdatter</i> (1681-1757). 3 børn.	
<b>KAREN HANSDATTER</b> 1728-1755.	V/10-1 <sup>0</sup>
<b>HANS HANSEN FRIDERICHSEN</b> 1731-1790.	V/1

Mette Jensdatters herkomst er usikker. I Kb/Sh står 9 APR 1764: "Hans Friderichsens hustru, 71 år, 7 mdr". Hvis det som antaget drejer sig om Mette Jensdatter, skal hun være født SEP 1692, og i denne måned er der født to piger med dette navn, døtre af hhv. Jens Hansen Lassen og Jens Frandsen. Det er ikke lykkedes at fastslå med sikkerhed, hvem af disse det drejer sig om.

## JENS MATZEN KROMAND

VI/3

F. 3 NOV 1707 Sh.

D. 12 MAR 1744 ved skibsforlis.

(Skifte 25 SEP 1744. - RASP 1743-46, nr. 22).

Forældre: *Matz Nielsen Kromand**Mette Hansdatter*

VII/5

VII/6

G. DEC 1739 Sh. m. **ÆDEL NIELSDATTER**

VI/4

F. 4 NOV 1715 Sh.

D. 22 AUG 1745 "efter hendes barnebyrd", beg. Sh.

Forældre: *Niels Nielsen Degn**Karen Nielsdatter*

VII/7

VII/8

Børn: **KAREN JENSDATTER**

1740-1803.

V/2-2<sup>o</sup>*Kirsten Jensdatter*

V/2.02

F. 15 NOV 1742 Sh.

D. 10 NOV 1774 "efter udstanden barnebyrd",  
beg. Sh.G. 14 JAN 1774 Sh. m. *Jeppe Ollesen* (F. MAR  
1741 Sh. - D. 15 APR 1799 af "tærende sygdom",  
beg. Sh), s.a. *Olle Jepsen* (1705-1770) og *Maren  
Jensdatter* (1715-1792). - En dødfødt søn.*Jeppe Ollesen* g. 2<sup>o</sup> 3 MAR 1775 Sh. m. *Mette  
Hansdatter* (1746-1816). - 3 børn.Ædel Nielsdatter g. 2<sup>o</sup> 1744 Sh. m. **PEDER PEDERSEN ULDAL**

F. OKT 1720 Sh.

D. JUL 1747, beg. Sh.

Forældre: *Peder Mortensen* (1681-1754)*Maren Pedersdatter* (1702-1740)Børn: *Ædel Pedersdatter*

V/2.04

F. 10 AUG 1745 Sh.

D. 22 AUG 1745, beg. Sh. (12 dage).

*Peder Pedersen Uldal* g. 2<sup>o</sup> 1745 Sh. m. *Sidse* *Matz-*  
*datter* (1718-1746) (VI/3.08).*Peder Pedersen Uldal* g. 3<sup>o</sup> 3 FEB 1747 Sh. m. *Maren  
Hansdatter* (1711-1782) (Se VI/3.08).

Jens Matzen Kromand var jordbruger og partsreder i Sønderho.

## JENS SONNICHSEN MØLLER

VI/5  
= VI/9

F. 13 APR 1720 Sh.

D. 1796 af "alderdommens sygdom", beg. 20 DEC Sh.

Forældre: *Sonnich Jensen Møller*  
*Karen Thomsdatter*VII/9  
VII/10G. 1<sup>o</sup> 19 FEB 1744 Sh. m. ANNE JENSDATTERVI/6-1<sup>o</sup>  
= VI/10-1<sup>o</sup>

F. 23 JAN 1714 Sh.

D. 16 JUL 1746 "efter hendes barnebyrd", beg. Sh.

Forældre: *Jens Nissen* (1666-1752) (VII/2.01)  
*Anne Nielsdatter* (1674-1753) (VII/5.04)Børn 1<sup>o</sup>: *Jens Jensen Sonnichsen*

V/3.01

F. JUL 1746 Sh.

D. 17 JUL 1746, beg. Sh. (8 dage).

G. 2<sup>o</sup> 18 JAN 1747 Sh. m. ANNE JESDATTERVI/6-2<sup>o</sup>  
= VI/10-2<sup>o</sup>

F. 11 APR 1727 Sh.

D. 1805 af "alderdommens sygdom", beg. 21 NOV Sh.

Forældre: *Jes Hansen Mattisen*  
*Mette Anthonisdatter*VII/11 = VI/23  
VII/12 = VI/24Børn 2<sup>o</sup>: JENS JENSEN SONNICHSEN  
1748-1810

V/5

*Jes Jensen Sonnichsen Møller*

V/3.03

F. 22 MAR 1754, døbt 24 MAR Sh.

D. 1 OKT 1822, beg. 5 OKT Sh.

Skibsfører bl.a. på everten "Fru Mette" og  
partsreder Sh.G. 17 JAN 1782 Sh. m. *Mette Jesdatter* (F. 26  
OKT 1764, døbt 28 OKT Sh. - D. 17 JAN 1860,  
beg. 23 JAN Sh), d.a. *Jens Jensen Poulsen*  
(1712-1790) og *Johanne Jesdatter* (1730-1815)  
(VI/12.08). - 4 børn. (Se V/16.10).*Hans Jensen Møller*

V/3.05

F. 28 OKT 1756, døbt 31 OKT Sh.

D. 3 MAJ 1818 i Ribe efter 4 ugers "indvortes  
sygdom", beg. 8 MAJ Sh.

Skibsfører på smakken "Cecilie".

G. 11 FEB 1779 Sh. m. *Zitsel Mattisdatter* (2<sup>o</sup>)  
(F. 13 MAJ 1753, døbt 20 MAJ Sh. - D. 2 JUN  
1815, beg. 4 JUN Sh), d.a. *Mattis Matzen Kro-*  
*mand* (1721-1782) (VI/3.07) og *Maren Hansdatter*  
(2<sup>o</sup>) (1711-1782). - 4 børn.

Deres hus nedbrændte 25 DEC 1804.

Zitsel Mattisdatter g. 1<sup>o</sup> 5 MAR 1773 Sh. m.*Niels Sørensen Svarrer* (F. 25 OKT 1747, døbt  
Sh. - D. 1778. Druknet sammen med *Andreas Pe-*  
*dersen Brinch* (VII/26.07) og *Søren Jensen Mik-*  
*kelsen* (13 år), da deres skib forliste under-  
vejs fra Ringkøbing til Norge. (Skifte 28 NOV  
1778. - RASP 1777-85, nr. 302)), s.a. *Søren*  
*Nielsen Svarrer* (1712-1759. (Skifte 20 DEC  
1759. - RASP 1754-60, nr. 92)) og *Karen Hans-*  
*datter* (1724-1768). - 1 søn.

SONNICH JENSEN MØLLER  
1759-1814

V/3

*Thomas Jensen Sonnichsen*

V/3.07

F. 11 MAR 1763, døbt 13 MAR Sh.  
D. 7 NOV 1842 af "alderdomssvaghed" efter 9  
dages sygeleje, beg. 11 NOV Sh.  
Skibsfører på galeasen "Mette Kirstine", se-  
nere gårdejer Sh.  
G. 1<sup>o</sup> 8 NOV 1798 Sh. m. *Mette Jensdatter* (F.  
29 SEP 1766, hjd. 30 SEP, frst. 5 OKT Sh. -  
D. 1808 af "tærende indvortes sygdom", beg. 6  
JUN Sh), d.a. *Jens Nielsen Nissen* (1735-1817),  
bonde og sognefoged Sh, og *Kirsten Nielsdatter*  
(2<sup>o</sup>) (1739-1821) (V/6.02). - 1 barn.  
G. 2<sup>o</sup> 8 DEC 1809 Sh. m. *Apolone Hansdatter*  
(F. 1785, hjd. 13 SEP, frst. 18 SEP Sh. - D.  
12 FEB 1860, beg. 17 FEB Sh), d.a. *Hans An-  
dersen Ollesen* (1752-1824), bådfører og skibs-  
tømmer Sh, og *Anne Jensdatter* (1759-1824).  
3 børn.

*Anne Jensdatter*

V/3.02

F. 25 MAR 1768, døbt 27 MAR Sh.  
D. 10 MAR 1855 af "alderdom", beg. 15 MAR Sh.  
G. 10 JAN 1788 Sh. m. *Hans Hansen Frederichsen*  
(1759-1840) (IV/1.01). - Ingen børn.

Jens Sonnichsen Møller var gårdejer og kirkevæрге i Sønderho.  
Han overtog faderens gård.

## SONNICH MICHELSEN

VI/7

F. 30 JUN 1717 Sh.

D. 12 OKT 1786, beg. Sh.

(Skifte 11 MAR 1785 og 11 MAR 1788. - RASP 1777-85, nr. 112, og 1785-91, nr. 261).

Forældre: *Michel Johansen**Appelone Sonnichsdatter*

VII/13

VII/14

G. 20 SEP 1747 Sh. m. ANNE JESDATTER

VI/8

F. JUL 1729 Sh.

D. 1778, beg. 18 MAJ Sh.

(Skifte 14 NOV 1778. - RASP 1777-85, nr. 301)

Forældre: *Jes Hansen Mattisen**Mette Anthonisdatter*

VII/15

VII/16

Børn: *Michel Sonnichsen*

V/4.01

F. 19 DEC 1748 Sh.

D. 1782 ved skibsforlis (sammen med *Jes Hansen Mattisen*, 23 år, *Niels Hansen Mattisen*, 12 år, og *Thomas Andreassen Brinch*, 20 år). (Skifte 17 FEB 1783. - RASP 1777-85, nr. 103').G. 7 FEB 1775 Sh. m. *Karen Jensdatter* (2<sup>o</sup>) (F. JUL 1741 Sh. - D. 24 APR 1795, beg. 26 APR Sh. (Skifte 9 JUN 1795. - RASP konceptskifter 1795, nr. 143)), d.a. *Jens Jensen Lassen* (1698-1775) (VI/2.09) og *Johanne Matzdatter* (1709-1778).

2 børn.

*Karen Jensdatter* g. 1<sup>o</sup> 21 JAN 1768 Sh. m. *Jes Nielsen Thomsen* (1740-1774) (V/6.01). - 2 børn.*Karen Jensdatter* g. 3<sup>o</sup> 1 MAR 1787 Sh. m. *Niels Hansen Jerne* (1<sup>o</sup>) (F. 25 NOV 1761, døbt 6 DEC Sh. - D. 7 FEB. 1837 "efter flere uger på sygehuset", beg. 11 FEB Sh), tømrer og snedker Sh, s.a. *Hans Nielsen Jerne* (1734-1799), tømrer Sh, og *Ane Terchilddatter* (F. 1731 i Tjæreborg. - D. 3 MAR 1810, beg. 7 MAR Sh). - 1 datter.*Niels Hansen Jerne* g. 2<sup>o</sup> 8 AUG 1795 Sh. m. *Anna Sonnichsdatter* (V/4.08).*Jes Sonnichsen*

V/4.03

F. 14 SEP 1751, døbt 29 SEP Sh.

D. 16 JUL 1754, beg. Sh.

*Jes Sonnichsen*

V/4.05

F. 3 MAR 1755, døbt 5 MAR Sh.

D. 6 FEB 1845, beg. 10 FEB Sh.

Skipper Sh.

G. 12 AUG 1780 Sh. m. *Maren Hansdatter* (F. 7 OKT 1754, døbt 13 OKT Sh. - D. 14 FEB 1840 af "alderdomssvaghed", beg. 20 FEB Sh), d.a. *Hans Anthoni-sen Andersen (Fisker)* (1713-1788) og *Mette Hans-datter* (1718-1802). - 6 børn.*Appelone Sonnichsdatter*

V/4.02

F. 18 OKT 1757, døbt 20 OKT Sh.

D. 16 MAR 1758, beg. Sh.



- Thomas Sonnichsen (Michelsen)* V/4.07  
 F. 28 AUG 1759, døbt 2 SEP Sh.  
 D. 13 JUL 1784 ved en drukneulykke nær Amsterdam.  
 Søfarende. - Ugift.
- Johannes Sonnichsen* V/4.09  
 F. 3 AUG 1762, døbt 8 AUG Sh.  
 D. 18 JUL 1764, beg. Sh.
- APELONE SONNICHSDATTER V/4  
 1765-1837
- Johannes Sonnichsen* V/4.11  
 F. 25 NOV 1768, døbt 27 NOV Sh.  
 D. 23 JAN 1769, beg. Sh.
- Mette Sonnichsdatter* V/4.04  
 F. 16 MAR 1770, døbt 18 MAR Sh.  
 D. 5 FEB 1853 af "brystsvaghed og alderdom", beg.  
 10 FEB Sh.  
 G. 1<sup>o</sup> 22 JAN 1789 Sh. m. *Anders Hansen Jessen* (2<sup>o</sup>)  
 (F. 17 SEP 1762, døbt 26 SEP Sh. - D. 17 JUN 1812,  
 beg. 20 JUN i København), s.a. *Hans Jessen Matti-*  
*sen* (1718-1787) (V/12.01) og *Karen Andersdatter*  
 (1738-1797). - 5 børn.  
 Anders Hansen Jessen g. 1<sup>o</sup> 8 FEB 1787 Sh. m. *Kir-*  
*sten Pedersdatter* (2<sup>o</sup>) (1757-1788) (V/8.02).  
 1 barn.  
 Mette Sonnichsdatter g. 2<sup>o</sup> 13 AUG 1815 Sh. m.  
*Niels Thomsen Jerne* (F. 26 DEC 1780, døbt 31 DEC  
 Sh. - D. 9 JUL 1858, beg. 13 JUL Sh), s.a. *Thomas*  
*Nielsen Jerne* (1747-1833) og *Karen Nisdatter* (1746-  
 1832).  
 Mette Sonnichsdatter levede de sidste mere end 20  
 år adskilt fra manden.
- Anna Sonnichsdatter* V/4.06  
 F. 3 MAR 1773, døbt 7 MAR Sh.  
 D. 1773, beg. 2 OKT Sh.
- Anna Sonnichsdatter* V/4.08  
 F. 10 SEP 1774, døbt 11 SEP Sh.  
 D. 18 APR 1838 (Kb/Sh: "Hun led i næsten 1 år af  
 et ulægeligt krampetilfælde i maven"), beg. 22  
 APR Sh.  
 G. 8 AUG 1795 Sh. m. *Niels Hansen Jerne*, enkemand  
 efter ovennævnte *Karen Jensdatter*. - 3 børn.

Sonnich Michelsen var jordbruger i Sønderho, antagelig som yngre  
 også søfarende.

## JENS SONNICHSEN MØLLER

VI/9

Se VI/5.

## ANNE JENSDATTER

VI/10-1<sup>o</sup>

Se VI/6-1<sup>o</sup>.

## ANNE JESDATTER

VI/10-2<sup>o</sup>

Se VI/6-2<sup>o</sup>



- JES THOMSEN** VI/11
- F. 23 AUG 1723 Sh.  
D. 24 JUL 1778, beg. Sh.  
Forældre: *Thomas Jessen Thomsen* VII/21  
*Mette Jepsdatter* VII/22
- G. 24 DEC 1747 Sh. m. **MAREN JESDATTER (2<sup>o</sup>)** VI/12
- F. 2 SEP 1716 Sh.  
D. 16 NOV 1801, beg. 22 NOV Sh.  
Forældre: *Jes Nielsen Kromand* VII/23  
*Anne Thomsdatter* VII/24
- G. 1<sup>o</sup> 1735 Sh. m. **NIELS THOMSEN (MØLLER) (VII/4.23)**  
1702-1747
- Børn 1<sup>o</sup>: *Kirsten Nielsdatter* V/6.02
- F. 29 MAR 1739 Sh.  
D. 27 MAR 1821, beg. 30 MAR Sh.  
8. 1<sup>o</sup> 7 JAN 1757 Sh. m. *Jens Matzen* (F. 6 MAR 1725 Sh. - D. 23 JUN 1765 i Ribe, beg. Sh), s.a. *Matz Ollesen* (1685-1747) og *Mette Jørgensdatter* (1695-1745).  
5 børn.  
G. 2<sup>o</sup> 17 JAN 1766 Sh. m. *Jens Nielsen Nissen* (F. 1 JAN 1735 Sh. - D. 17 FEB 1817 af "alderdommens svagheder og andre indvortes sygdomme", beg. Sh), bonde og sognefoged Sh, s.a. *Niels Jensen Nissen* (1700-1776) og *Mette Sørensdatter* (1708-1773) (VII/52.02). - 2 børn.
- Jes Nielsen Thomsen* V/6.01
- F. 23 NOV 1740 Sh.  
D. 7 FEB 1774 (Kb/Sh: "døde en hastig og brat død her i havnen udi en sluppe, som blev omkastet, da han ville gå ud til sit skib"), beg. Sh. (Skifte 19 MAR 1774. - RASP 1769-77, nr. 181).  
G. 21 JAN 1768 Sh. m. *Karen Jensdatter* (1741-1795). - 2 børn. (Se V/4.01).
- Børn: *Anne Jesdatter* V/6.04
- F. 16 SEP 1748 Sh.  
D. 2 DEC 1788, beg. Sh. (Skifte 18 DEC 1788. - RASP 1785-91, nr. 327).  
G. 3 JAN 1769 Sh. m. *Peder Hansen Matzen* (F. 1742 Sh. - D. 8 JUL 1813 af "4 ugers indvortes sygdom", beg. 12 JUL Sh), s.a. *Hans Pedersen Matzen* (1709-1774) og *Johanne Jensdatter* (1717-1776). - 6 børn.
- Maren Jesdatter* V/6.06
- F. 19 AUG 1750 Sh.  
D. DEC 1750, beg. Sh.
- Maren Jesdatter* V/6.08
- F. 29 FEB 1752, døbt 1 MAR Sh.  
D. DEC 1753, beg. Sh.

METTE JESDATTER  
1754-1836

V/6

*Anne Jesdatter*

V/6.10

F. 5 SEP 1756, hjd., frst. 12 SEP Sh.

D. 1756, beg. 17 SEP Sh.

*Anne Jesdatter*

V/6.12

F. 27 SEP 1757 Sh.

D. 1757, beg. 31 OKT Sh.

*Niels Jessen*

V/6.03

F. 1758, døbt 19 NOV Sh.

D. 1759, beg. 23 JAN Sh.

Jes Thomsen var skibsfører i Sønderho.

PEDER THOMSEN (MØLLER)	VI/13
F. 25 OKT 1744 Sh.	
D. 5 APR 1816 af "½ års indvortes sygdom og alderdommens skrøbelighed", beg. 9 APR Sh.	
Forældre: <i>Thomas Sonnichsen Møller</i>	VII/25
<i>Anna Pedersdatter Brinch</i>	VII/26
G. 18 DEC 1766 Sh. m. MAREN JØRGENSEDATTER	VI/14
F. 22 JAN 1743 Sh.	
D. 10 OKT 1806 af "et års sygdom", beg. 16 OKT Sh.	
Forældre: <i>Jørgen Nielsen</i>	VII/27
<i>Mette Jepsdatter</i>	VII/28
Børn: SONNICH PEDERSEN (MØLLER) 1767-1807.	V/7

Peder Thomsen Møller var skibsfører og skibsreder, mølleejer og købmand m.m samt strandingskommisær og kaptajn ved defensionen i Sønderho 1801-03. Han var en overgang kaperskipper og blev i den anledning kaldt "sørøver".

Gravstenen i Sønderho kirke over ham og hans hustru bærer flg. indskrift:

Her under hviler Støvet  
af  
de fordum ægteforenede Folk  
PEDER THOMSEN MØLLER  
Født 1744 d. 25de Octbr. Død 1816 d. 5te April  
i sit Alders 72 Aar og 24 Uger  
og  
MAREN JØRGENSE DATTER  
Født 1743 d. 22de Januar. Død 1806 d. 10de Octbr.  
i sit Alders 63 Aar og 32 Uger  
Udi deres Ægteskab de indgik  
i Aaret 1766 d. 18de Decembr.  
levede de til sammen udi 40 Aar  
og bleve velsignede med een Søn  
Sonnich Pedersen Møller.

Hvert Mausolee hvert Marmor-Minde  
med Tiden kan og skal forsvinde  
Men disse Venners Minde vil  
dog blomstre evig blive til.  
Et daadfuldt Liv enhver her førte  
og Næstens Trang dem stedse rørte.  
De Armod's Graad tit tørte af.  
Fred med enhver i denne Grav.  
Vil, Læser, du og Freden naae,  
gik da kuns bort,  
gør ligesaa.

## PEDER JESSEN

VI/15

F. 9 AUG 1727 Sh.

D. 1798 efter 1½ års sygdom, beg. 21 DEC Sh.

Forældre: *Jes Pedersen**Kirsten Lasdatter*

VII/29

VII/30-2<sup>o</sup>G. 1<sup>o</sup> 13 FEB 1754 Sh. m. KIRSTEN JENSDATTERVI/16-1<sup>o</sup>

F. 14 NOV 1732 Sh.

D. 1755 i barselseng, beg. 15 OKT Sh.

Forældre: *Jens Nielsen Poulsen*

F. 31 DEC 1683 Sh.

D. APR 1747, beg. Sh.

S.a. *Niels Hansen Poulsen* (1641-1714)og *Kirsten Thomsdatter* (2<sup>o</sup>)(D. 1718).*Mette Jensdatter*

F. 25 MAJ 1687 Sh.

D. 3 MAJ 1772, beg. Sh.

D.a. *Jens Frantzén* (VIII/16.01) og*Apelone Mikkelsdatter* (VIII/25.04).Børn 1<sup>o</sup>: En dødfødt søn

V/8.01

F. 11 OKT 1755 Sh.

G. 2<sup>o</sup> 18 FEB 1756 Sh. m. METTE NIELSDATTERVI/16-2<sup>o</sup>

F. 13 OKT 1736 Sh.

D. 2 DEC 1809 efter 8 dages sygdom, beg. 6 DEC Sh.

Forældre: *Niels Pedersen Knudsen**Karen Nielsdatter*

VII/31

VII/32

Børn 2<sup>o</sup>: *Kirsten Pedersdatter*

V/8.02

F. 2 AUG 1757, døbt 7 AUG Sh.

D. 8 SEP 1788 i barselseng efter tvillingefødsel, beg. Sh. (Skifte 24 NOV 1788. - RASP 1785-91, nr. 246).

G: 1<sup>o</sup> 6 JAN 1784 Sh. m. *Jes Sørensen Skipper* (F. 27 AUG 1757, døbt 4 SEP Sh. - D. 28 SEP 1786.(Kb/Sh: "drukne på sin rejse her hjem fra Amsterdam; vides dog, at han blev fundet og begravet i Sct. Peders kirke")), skipper Sh, s.a. *Søren Jessen Skipper* (1729-1804) og *Dorthe Nielsdatter* (1730-1790). - 1 barn.G. 2<sup>o</sup> 8 FEB 1787 Sh. m. *Anders Hansen Jessen*

(1762-1812), skipper og partsreder Sh. - 1 barn.

Anders Hansen Jessen g. 2<sup>o</sup> 22 JAN 1789 Sh. m.*Mette Sonnichsdatter* (1770-1853) (V/4.04).*Jes Pedersen Jessen*

V/8.03

F. 21 NOV 1759, døbt 25 NOV Sh.

D. ?

Konfirmeret 1775 Sh, derefter antagelig fraflyttet.

KAREN PEDERSDATTER

V/8

1766-1839

*Niels Pedersen Jessen*

V/8.05

F. 28 FEB 1769, døbt 1 MAR Sh.

D. 18 JAN 1831 af "en tærende feber", beg. 22 JAN Sh.

Skipper, senere skoleholder og kirkesanger Sh.  
 G. 8 JAN 1793 Sh. m. *Mette Pedersdatter* (F. 1772, døbt 4 OKT Sh. - D. 4 APR 1856, beg. 8 APR Sh. (Kb/Sh: "Var i 30 år en krøbling af gift")), d.a. *Peder Hansen Matzen* (1742-1813) og *Anne Jesdatter* (1748-1788) (V/6.04). - 5 børn.  
 Som enke ernærede Mette Pedersdatter sig som lærerinde og kirkesanger.

*Kiersten Pedersdatter*

V/8.04

F. 22 SEP 1771, hjd. 25 SEP, frst. 29 SEP Sh.  
 D. 27 FEB 1836, beg. 3 MAR Sh.  
 G. 1<sup>o</sup> 26 JAN 1796 Sh. m. *Peder Hansen Jensen* (F. 21 APR 1769, døbt 23 APR Sh. - D. 11 JAN 1803 i Randers; han "var kommet dertil fra Norge med sit farende skib"), skipper Sh., s.a. *Hans Pedersen Jensen* (1742-1774. (Skifte 24 SEP 1774. - RASP 1769-77, nr. 179)) og *Karen Thomsdatter* (1746-1769. (Skifte 29 MAJ 1769. - RASP 1769-77, nr. 39)). - 1 barn.  
 G. 2<sup>o</sup> 24 JAN 1804 Sh. m. *Søren Pedersen Sørensen* (F. 9 SEP 1779, døbt 12 SEP Sh. - D. 30 SEP 1816, beg. 3 OKT Sh), skipper Sh, s.a. *Peder Sørensen* (1742-1779) (V/10.03) og *Kirsten Hansdatter* (1<sup>o</sup>) (1748-1815). - 1 søn.

*Anna Pedersdatter*

V/8.06

F. 27 SEP 1775, døbt 1 OKT Sh.  
 D. 15 AUG 1808 "efter hendes udstandne barnefødsel", beg. 18 AUG Sh.  
 G. 26 JUL 1798 Sh. m. *Søren Anthonisen Hansen* (F. 1771, døbt 6 OKT Sh. - D. efter 1812), skipper Sh, s.a. *Anthoni Hansen* (1733-1795) og *Kirsten Nielsdatter* (1740-1814). (Se IV/5.19, V/14.02 og V/16.12).

Peder Jessen var skibsfører i Sønderho.

**TØGER SØRENSEN**

VI/17

F. 14 MAJ 1696 Sh.  
 D. 8 FEB 1776, beg. 10 FEB Sh.  
 Forældre: *Søren Hansen Uldal*  
*Ellen Nielsdatter*

VII/33  
VII/34G. 1725 Sh. m. **MAREN JESDATTER**

VI/18

F. 2 NOV 1701 Sh.  
 D. 31 MAJ 1785, beg. Sh.  
 Forældre: *Jes Jessen Thomsen*  
*Maren Nielsdatter*

VII/35  
VII/36

Børn: **NIELS TØGERSEN**  
 1725-1813

V/9

*Ellen Tøgersdatter*

V/9.02

F. 31 MAR 1735 Sh.  
 D. 9 MAJ 1737, beg. Sh.

## SØREN PEDERSEN

VI/19

F. 25 JAN 1713 Sh.

D. 1751 ved forlis natten mellem 31 OKT og 1 NOV vest for Amrum på en rejse til Hamborg, sammen med *Peder Hansen Ibsen*.

(Skifte 22 DEC 1751. - RASP 1746-55, nr. 55).

Forældre: *Peder Pedersen**Mette Sørensdatter*

VII/37

VII/38

G. 1<sup>o</sup> 1737 Sh. m. APELONE JENSDATTERVI/20-1<sup>o</sup>

F. 1713 Sh.

D. 1738 "efter hendes barnebyrd", beg. Sh.

Forældre: *Jens Jensen Frandsen?**Anne Nielsdatter?*Børn 1<sup>o</sup>: *Mette Sørensdatter*

V/10.02

F. 31 JUL 1738 Sh.

D. 2 MAR 1771, beg. Sh.

G. 28 FEB 1766 Sh. m. *Anthoni Matzen* (2<sup>o</sup>) (1722-1799) (se VI/29).*Anthoni Matzen* g. 3<sup>o</sup> 18 JUL 1774 Sh. m. *Mette**Jepsdatter* (F. DEC 1741 Sh. - D. 2 APR 1814,beg. 5 APR Sh), d.a. *Jeppe Hansen Klein* (1705-1760) og *Mette Hansdatter* (1711-1783).G. 2<sup>o</sup> 10 MAR 1739 Sh. m. KAREN HANSDATTERVI/20-2<sup>o</sup>

F. 26 SEP 1714 Sh.

D. DEC 1748, beg. Sh.

(Skifte 4 FEB 1749. - RASP 1746-55, nr. 18).

Forældre: *Hans Hansen Ibsen**Sidsel Pedersdatter*

VII/39

VII/40

Børn 2<sup>o</sup>: *Peder Sørensen*

V/10.01

F. 28 OKT 1739 Sh.

D. DEC 1748, beg. Sh.

APELONE SØRENSDATTER

V/10-3<sup>o</sup>

1741-1799

*Peder Sørensen*

V/10.03

F. 26 OKT 1742 Sh.

D. MAR 1779; druknet ved skibsforlis sammen med *Friderich Hansen Jessen* (1743-1779) og *Mads Pedersen Matthisen* undervejs fra Ringkøbing til Norge. (Skifte 25 AUG 1780. - RASP 1777-85, nr. 366).G. 7 AUG 1773 Sh. m. *Kirsten Hansdatter* (F. 7 JUL 1748 Sh. - D. 20 NOV 1815 af "16 ugers indvortes sygdom", beg. 24 NOV Sh), d.a. *Hans Nielsen Jessen* (1718-1794) og *Mette Jensdatter* (1718-1786) (se s. 72 og 76). - 4 børn, hvoriblandt tvillinger f. 1780, begge døde 3 uger gamle.*Kirsten Hansdatter* g. 2<sup>o</sup> 2 MAR 1781 Sh. m. *Hans Anthonisen Smed* (F. 10 AUG 1743 Sh. - D. 1785 på søn (Skifte 19 OKT 1785. - RASP 1785-91, nr. 140)), s.a. *Anthoni Jørgensen Smed* (1704-1747) og *Leene Hansdatter* (1703-1780). - 1 datter.*Kirsten Hansdatter* g. 3<sup>o</sup> 25 JAN 1786 Sh. m. *Hans Thomsen Kromand* (1762-1847) (se s. 40).

- Hans Sørensen* V/10.05  
 F. 4 OKT 1744 Sh.  
 Levede 1762. Død eller fraflyttet før 1787.
- G. 3<sup>o</sup> 4 APR 1749 Sh. m. ANNE MICHELSDATTER VI/20-3<sup>o</sup>  
 F. 12 JAN 1724 Sh.  
 D. 9 SEP 1761 "efter hendes barnebyrd", beg. Sh.  
 (Skifte 27 SEP 1761. - RASP 1759-64, nr. 21).  
 Forældre: *Michel Johansen* VII/13  
*Apelone Sonnichsdatter* VII/14
- Børn 3<sup>o</sup>: *Karen Sørensdatter* V/10.04  
 F. AUG 1750 Sh.  
 D. 1804, beg. 17 MAR Sh.  
 Ugift.

Anne Michelsdatter g. 2<sup>o</sup> 19 DEC 1754 Sh. m. *Jens Jensen Lauritsen (Skipper)* (1723-1795) (VI/25.05).  
 3 børn, hvoraf 2 døde spæde og det tredje (*Maren*) døde 23 år gammel.

Søren Pedersen var skipper i Sønderho.

- NIS PEDERSEN VI/21  
 F. 5 JAN 1704 Sh.  
 D. 8 JAN 1738, beg. Sh.  
 Forældre: *Peder Andersen* VII/41  
*Anne Nisdatter* VII/42
- G. 1733 Sh. m. KAREN NIELSDATTER VI/22  
 F. 22 OKT 1712 Sh.  
 D. MAR 1738, beg. Sh.  
 Forældre: *Niels Nielsen Degn* VII/43 = VII/7  
*Karen Nielsdatter* VII/44 = VII/8
- Børn: NIELS NISSEN V/11  
 1733-1821
- Peder Nissen* V/11.01  
 F. 16 OKT 1736 Sh.  
 D. 15 MAJ 1768 (druknet i havnen ved Altona).  
 (Skifte 14 JUN 1768. - RASP 1763-69, nr. 15).  
 G. 28 JUL 1763 Sh. m. *Maren Anthonisdatter* (F.  
 3 DEC 1733 Sh. - D. 15 SEP 1783, beg. Sh.  
 (Skifte 27 JAN 1784. - RASP 1777-85, nr. 73)),  
 d.a. *Anthoni Sørensen Rødkop* (1688-1764) og  
*Mette Sørensdatter* (1698-1770). - 3 børn.



- JES HANSEN MATTISEN = VII/11 = VII/15 = VII/19 = VII/61 VI/23  
 F. 1693.  
 D. 9 NOV 1762, beg. Sh. (69 år, 4 mdr).
- G. MAJ 1716 Sh. m. METTE ANTHONISDATTER VI/24  
 = VII/12 = VII/16 = VII/20 = VII/62  
 F. 13 MAR 1697 Sh.  
 D. 12 NOV 1762, beg. Sh.  
 Forældre: *Anthoni Nielsen* VII/47  
               *Anne Jesdatter* VII/48
- Børn: *Hans Jessen (Mattisen)* V/12.01  
 F. 11 NOV 1718 Sh.  
 D. 7 OKT 1787, beg. Sh. (Skifte 27 FEB 1788. -  
 RASP 1785-91, nr. 187).  
 G. 1<sup>o</sup> 1743 Sh. m. *Maren Matzdatter* (2<sup>o</sup>) (F. 8  
 JAN 1694 Sh. - D. 4 OKT 1757, beg. Sh), d.a.  
*Matz Jensen* (1650-1700) og *Karen Nielsdatter*  
 (1656-1699).  
 Maren Matzdatter g. 1<sup>o</sup> 1725 Sh. m. *Hans Callesen*  
 (2<sup>o</sup>) (F. 20 MAJ 1699 Sh. - D. 1742, beg. Sh.  
 (Skifte 20 NOV 1742. - RASP 1730-43, nr. 38)),  
 s.a. *Calle Hansen* (1669-1716) og *Anne Nielsdatter*.  
 4 børn.  
 Hans Jessen g. 2<sup>o</sup> 5 JAN 1758 Sh. m. *Karen Anders-*  
*datter* (F. 29 NOV 1738 Sh. - D. 1797 af "indvor-  
*tes sygdom", beg. 10 MAJ Sh), d.a. Anders Peder-*  
*sen* (1697-1782) (VI/21.01) og *Mette Nielsdatter*  
 (1706-1771) (VI/4.02).
- ANTHONI JESSEN VI/31  
 1720-1790  
*Anne Jesdatter* V/12.02  
 F. 25 JAN 1725 Sh.  
 D. 24 JUN 1725, beg. Sh.
- ANNE JESDATTER VI/6-2<sup>o</sup> = VI/10-2<sup>o</sup>  
 1727-1805
- ANNE JESDATTER VI/8  
 1729-1778
- ÆDEL JESDATTER V/12  
 1736-1819

- MORTEN JENSEN TÆKKER VI/25  
 F. 21 MAR 1720 Sh.  
 D. 12 APR 1804, beg. 15 APR Sh.  
 Forældre: *Jens Lauritsen* VII/49  
               *Maren Mortensdatter* VII/50
- G. 1<sup>o</sup> FEB 1748 Sh. m. ELLEN SONNICHSDATTER (2<sup>o</sup>) VI/26-1<sup>o</sup>  
 F. 1 OKT 1726 Sh.  
 D. 24 DEC 1759, beg. Sh.  
 (Skifte 6 MAR 1760. - RASP 1754-60, nr. 107).

Forældre: *Sonnich Jensen Møller*  
*Karen Thomsdatter*

VII/17  
 VII/18

G. 1<sup>o</sup> 1744 Sh. m. *Sonnich Thomsen Tækker* (2<sup>o</sup>)  
 (1708-1747) (VII/24.05).

Børn: *Karen Sonnichsdatter*

F. 13 FEB 1746 Sh.

D. 9 DEC 1807 af "tærende syge", beg.  
 12 DEC Sh.

G. 1<sup>o</sup> 2 JAN 1766 Sh. m. *Mikkel Nielsen*  
*Degn* (F. 6 NOV 1746 Sh. - D. 20 JAN  
 1785, beg. Sh. (Skifte 16 FEB 1785. -  
 RASP 1785-91, nr. 139)), s.a. *Niels Mi-*  
*chelsen* (1700-1758) og *Mette Matzdatter*  
 (1<sup>o</sup>) (1710-1772). - 1 datter.

G. 2<sup>o</sup> 27 JAN 1786 Sh. m. *Niels Nielsen*  
*Frandsen* (F. 1 SEP 1761, hjd. 4 SEP,  
 frst. 6 SEP Sh. - D. efter 1807), skip-  
 per Sh, s.a. *Niels Madsen Frandsen*  
 (1719-1789) og *Mette Nielsdatter* (1740-  
 1802).

Børn 1<sup>o</sup>: *Maren Mortensdatter*

V/13.02

F. 6 NOV 1751, døbt 7 NOV Sh.

D. 4 SEP 1794, beg. 12 SEP Sh. (Skifte 28 NOV  
 1794. - RASP konceptskifter 1794, nr. 107).

G. 24 JAN 1775 Sh. m. *Jes Jensen Mathisen* (F. 26  
 SEP 1751, døbt samme dag Sh. - D. 1800, beg. 10  
 AUG Sh), skipper Sh, s.a. *Jens Mathisen Jensen*  
 (1720-1779) (VI/32.05) og *Sidsel Jesdatter*  
 (1724-1810) (VI/12.06). - 4 børn.

*Jes Jensen Mathisen* g. 2<sup>o</sup> 1798 Sh. m. *Anne*  
*Nielsdatter* (1746-1828) (VI/28-2<sup>o</sup>).

*Karen Mortensdatter*

V/13.04

F. 8 AUG 1753, døbt 12 AUG Sh.

D. 31 DEC 1834, beg. 5 JAN 1835 Sh.

G. 2 MAR 1775 Sh. m. *Jens Mattisen (Kromand)*  
 (F. 12 JAN 1750, døbt 14 JAN Sh. - D. 20 DEC  
 1820, beg. 23 DEC Sh), skipper, senere skole-  
 lærer, sognefoged og kirkeværges Sh, s.a. *Mat-*  
*tias Matzen Kromand* (1721-1782) (VI/3.07) og  
*Maren Hansdatter* (2<sup>o</sup>) (1711-1782).

2 børn, hvoraf 1 død spæd.

*Sonnich Mortensen*

V/13.01

F. 30 MAR 1756, hjd. samme dag, frst. 4 APR Sh.

D. 9 NOV 1829, beg. 12 NOV Sh.

Skipper Sh.

G. 15 JAN 1778 Sh. m. *Karen Thomsdatter* (1757-  
 1806) (VI/13.02). - 8 børn.

*Ellen Mortensdatter*

V/13.06

F. 27 OKT 1759, døbt 2 DEC Sh.

D. 25 DEC 1759 (8 timer efter moderen), beg. Sh.

G. 2<sup>o</sup> 8 APR 1760 Sh. m. **MAREN JESDATTER**

VI/26-2<sup>o</sup>

F. 24 SEP 1740 Sh.

D. 1 JAN 1781 i barnsnød, beg. Sh.

(Skifte 28 FEB 1781. - RASP 1777-85, nr. 367).

- Forældre: *Jes Hansen Skipper* VII/51  
*Karen Sørensdatter* VII/52
- Børn 2<sup>o</sup>: **JENS MORTENSEN TÆKKER** V/13  
 1761-1816
- Jes Mortensen* V/13.03  
 F. 3 JUL 1763, hjd. samme dag, frst. 10 JUL Sh.  
 D. 6 MAR 1838, beg. 10 MAR Sh.  
 Jordbruger Sh.  
 G. 11 DEC 1800 Sh. m. *Karen Michelsdatter* (F. 22 SEP 1781, døbt 23 SEP Sh. - D. 17 JUN 1845, beg. 21 JUN Sh), d.a. *Michel Lassen* (1747-1807), bonde og fisker Sh, og *Zidse Nielsdatter* (1747-1819).
- Hans Mortensen* V/13.05  
 F. 17 JUL 1765, døbt 21 JUL Sh.  
 D. 26 SEP 1831, beg. 30 SEP Sh.  
 Skipper Sh.  
 G. 16 JAN 1795 Sh. m. *Maren Johannesdatter* (F. 9 FEB 1776, døbt 11 FEB Sh. - D. 16 JUN 1833, beg. 19 JUN Sh), d.a. *Johannes Nielsen Mathisen* (1729-1800) og *Kirsten Nielsdatter* (1740-1813). - 4 børn.
- Ellen Mortensdatter* V/13.08  
 F. 17 APR 1768, døbt samme dag Sh.  
 D. 13 MAJ 1769, beg. Sh.
- Jes Mortensen* V/13.07  
 F. 15 JUN 1770, døbt 17 JUN Sh.  
 D. 1800, beg. 30 JUL Sh.  
 G. 6 JUL 1796 Sh. m. *Zidse Hansdatter Brinch* (F. 28 AUG 1771, døbt 1 SEP Sh. - D. 4 JAN 1844 efter 3/4 års sygdom, beg. 8 JAN Sh), d.a. *Hans Pedersen Brinch* (1731-1821) (VII/26.11), bådfører Sh, og *Anna Jesdatter* (1739-1807). - 1 barn.  
*Zidse Hansdatter Brinch* g. 2<sup>o</sup> 6 JAN 1801 Sh. m. *Nis Thomsen* (F. 8 MAR 1777, døbt 12 MAR Sh. - D. 12 JUL 1870, beg. 17 JUL Sh), skipper Sh, s.a. *Thomas Nielsen Jerne* (1745-1833), jordbruger Sh, og *Karen Nisdatter* (1746-1832).
- Niels Mortensen* V/13.09  
 F. 24 JAN 1773, hjd. 27 JAN, frst. 31 JAN Sh.  
 D. 19 MAR 1773, beg. Sh.
- Ellen Mortensdatter* V/13.10  
 F. 2 MAJ 1774, døbt 23 MAJ Sh.  
 D. 8 MAJ 1857, beg. 12 MAJ Sh.  
 G. 9 FEB 1804 Sh. m. *Søren Pedersen Lassen* (F. 15 JAN 1780, døbt 16 JAN Sh. - D. 30 SEP 1816, "forliste på Svenskekysten og druknede ved Hermandø", beg. 3 OKT i Gullholmens Kirkeby), skipper Sh, s.a. *Peder Lassen* (2<sup>o</sup>) (1749-1819) og *Sidse Jesdatter* (1745-1811). - 3 børn.

Morten Jensen Tækker var skipper i Sønderho.

NIELS ANDERSEN (JØRGENSEN)

VI/27

F. 5 NOV 1735 Sh.

D. 1781, beg. 12 NOV Sh.

(Skifte 8 JAN 1782. - RASP 1777-85, nr. 8).

Forældre: *Anders Nielsen*

*Else Jepsdatter*

VII/53

VII/54

G. 1<sup>o</sup> 29 DEC 1762 Sh. m. ANNE NIELSDATTER

VI/28-1<sup>o</sup>

F. 27 OKT 1739 Sh.

D. 28 AUG 1769 "efter udstanden barnebyrd",  
beg. Sh.

(Skifte 31 OKT 1769. - RASP 1769-77, nr. 37).

Forældre: *Niels Pedersen Knudsen*

VII/55 = VII/31

*Karen Nielsdatter*

VII/56 = VII/32

Børn 1<sup>o</sup>: *Niels Nielsen*

V/14.01

F. 6 SEP 1763, døbt 11 SEP Sh.

D. efter 1787.

Styrmand.

KAREN NIELSDATTER

V/14

1765-1811

*Else Nielsdatter*

V/14.02

F. 22 AUG 1769, døbt 27 AUG Sh.

D. 16 APR 1831 af "gigttilfælde", beg. 26 APR Sh.

G. 15 JAN 1793 Sh. m. *Niels Anthonisen Hansen*

(2<sup>o</sup>) (F. 10 NOV 1766, døbt 16 NOV Sh. - D. 15

JAN 1838, beg. 19 JAN Sh), skipper Sh, s.a. *An-*

*thoni Hansen* (1733-1795) og *Kirsten Nielsdatter*

(1740-1814). (Se IV/5.19, V/8.06 og V/1612).

*Niels Anthonisen Hansen* g. 1<sup>o</sup> 15 DEC 1791 Sh.

m. *Anne Hansdatter* (F. 1757 i Nordby. - D. 12

JUL 1792 "efter hendes barnefødsel", beg. 14 JUL

Sh. (Skifte 30 NOV 1792. - RASP 1789-92, nr. 1)),

d.a. *Hans Friis*, Nordby. - 1 søn.

G. 2<sup>o</sup> 3 JAN 1770 Sh. m. ANNE NIELSDATTER

VI/28-2<sup>o</sup>

F. 2 DEC 1746 Sh.

D. 13 JUL 1828, beg. 16 JUL Sh.

Forældre: *Niels Callesen* (1710-1773)

*Sidsel Jensdatter* (1708-1790)

Børn 2<sup>o</sup>: *Calle Nielsen*

V/14.03

F. 24 OKT 1771, døbt 27 OKT Sh.

D. 7 FEB 1772, beg. Sh.

*Anne Nielsdatter*

V/14.04

F. 6 JAN 1773, døbt 10 JAN Sh.

D. 11 FEB 1776, beg. Sh.

En dødfødt søn

V/14.05

F. 4 JAN 1777 Sh.

En dødfødt søn

V/14.07

F. 3 APR 1778 Sh.

*Anders Nielsen*

V/14.09

F. 22 APR 1779, døbt 25 APR Sh.

D. 29 NOV 1796 ved skibsforlis sammen med stif-  
faderen *Matz Hansen Jessen* (se nedenfor).

*Anna Nielsdatter*

V/14.06

F. 13 NOV 1781, døbt 18 NOV Sh.

D. 1784, beg. 7 JUN Sh. (Skifte 15 FEB 1785. -  
RASP 1777-85, nr. 109).

Anne Nielsdatter g. 2<sup>o</sup> 7 JAN 1783 Sh. m. *Matz Hansen Jessen* (F. 8 AUG 1756, hjd. 12 AUG Sh. - D. 29 NOV 1796, da hans skib forliste på rejse fra Norge til Fanø), skipper bl.a. på smakken "Vrou Anna", s.a. *Hans Nielsen Jessen* (1718-1794) og *Mette Jensdatter* (1718-1786) (se V/10.03 og V/16.12).

Børn: *Mette Matzdatter*

F. 18 SEP 1783, døbt 21 SEP Sh.

D. 2 JUN 1802, beg. 7 JUN Sh.

En dødfødt datter

F. DEC 1786 Sh.

Anne Nielsdatter g. 3<sup>o</sup> 1 FEB 1798 Sh. m. *Jes Jensen Mathisen* (2<sup>o</sup>) (1751-1800) (se V/13.02).

Anne Nielsdatter g. 4<sup>o</sup> 7 AUG 1808 Sh. m. *Jes Nielsen Nissen* (1761-1819) (IV/6.01).

Niels Andersen (Jørgensen) var skipper og partsreder og havde en smule landbrug i Sønderho.

## JENS NIELSEN SONNICHSEN

VI/29

F. 20 NOV 1735 Sh.

D. 20 FEB 1774, beg. Sh.

(Skifte 19 MAR 1774. - RASP 1769-77, nr. 182).

Forældre: *Niels Sonnichsen**Anne Hansdatter*

VII/57

VII/58

G. 1<sup>o</sup> 18 JAN 1764 Sh. m. METTE THOMSDATTERVI/30-1<sup>o</sup>

F. 5 JUL 1739 Sh.

D. 11 AUG 1764 "efter udstanden barnebyrd", beg. Sh.

Forældre: *Thomas Nielsen Skipper*

F. 10 DEC 1702 Sh.

D. 9 NOV 1786, beg. Sh.

*Anne Sørensdatter*

F. 7 JAN 1705 Sh.

D. 11 MAR 1774, beg. Sh.

G. 2<sup>o</sup> 5 MAJ 1765 Sh. m. MAREN JESDATTERVI/30-2<sup>o</sup>

F. NOV 1741 Sh.

D. 22 FEB 1820, beg. 25 FEB Sh.

Forældre: *Jes Jepsen Nielsen**Kirsten Hansdatter*

VII/59

VII/60

Børn 2<sup>o</sup>: *Mette Jensdatter*

V/15.02

F. 5 JUL 1767, døbt 12 JUL Sh.

D. 7 DEC 1842, beg. 10 DEC Sh.

G. 1<sup>o</sup> 17 JAN 1788 Sh. m. *Thomas Hansen Jessen*(F. 14 OKT 1764, døbt 17 OKT Sh. - D. 19 AUG 1804 ved en drukneulykke under hjemrejse fra Norge, hvorunder også hans broder *Hans Hansen Jessen* omkom), skipper Sh, s.a. *Hans Jessen Mattisen* (2<sup>o</sup>) (1718-1787) (V/12.01) og *Karen Andersdatter* (1738-1797). - 1 barn.G. 2<sup>o</sup> 3 JAN.1805 Sh. m. *Hans Jepsen Pedersen*(F. 15 OKT 1777, døbt 19 OKT Sh. - D. ?), s.a. *Jeppe Hansen Pedersen* (1750-1829) og *Karen Nielsdatter* (1756-1835).

THOMAS JENSEN SONNICHSEN (ØHLE)

V/15

1769-1801

*Kiersten Jensdatter*

V/15.04

F. 23 AUG 1772, hjd.samme dag, frst.30 AUG Sh.

D. 27 OKT 1848, beg. 2 NOV Sh.

G. 9 FEB 1792 Sh. m. *Anders Pedersen* (F. 9 FEB1768, døbt 10 FEB Sh. - D. 2 AUG 1832, beg. 5 AUG Sh. (Kb/Sh: "Havde i det sidste årstid været tungsindig og hængte sig på loftet")), s.a. *Peder Andersen* (1733-1794) og *Maren Nielsdatter* (1740-1798). - 5 børn.*Jens Jensen Sonnichsen*

V/15.01

F. 6 SEP 1774, døbt 11 SEP Sh.

D. 1 APR 1775, beg. Sh.

(Skifte 7 FEB 1777. - RASP 1769-77, nr. 245).

Maren Jesdatter g. 2<sup>o</sup> 5 JAN 1775 Sh. m.

JES ANTHONISEN MADSEN

F. 11 SEP 1752, døbt 17 SEP Sh.

D. 17 OKT 1821, beg. 19 OKT Sh.

Bådfører og skibsreder Sh.

Forældre: *Anthoni Matzen* (1<sup>o</sup>)

F. 21 APR 1722 Sh.

D. 6 AUG 1799, beg. 7 AUG Sh.

Fisker Sh.

S.a. *Matz Anthonisen* (VI/24.01) og *Sid-  
sel Thomsdatter* (VII/24.04).

*Anne Jesdatter*

F. NOV 1725 Sh.

D. 26 NOV 1765 "efter udstanden barne-  
byrd", beg. Sh. (Skifte 20 JAN 1766. -  
RASP 1763-69, nr. 125).

Børn: *Jens Jessen Anthonisen*

V/15.03

F. 11 JUN 1776, døbt 16 JUN Sh.

D. 16 MAJ 1825, beg. 19 MAJ Sh.

Skipper Sh.

G. 20 MAR 1800 Sh. m. *Anna Matzdatter* (F. 18  
OKT 1780, døbt 22 OKT Sh. - D. 6 AUG 1846,  
beg. 8 AUG Sh), d.a. *Matz Anthonisen Madsen*  
(1754-1805), skipper Sh, og *Anna Matzdatter*  
(1757-1780). - 8 børn.

*Anna Jesdatter*

V/15.06

F. 25 AUG 1779, døbt 29 AUG Sh.

D. 31 AUG 1779, beg. 1 SEP Sh.

*Jes Jessen*

V/15.05

F. 5 APR 1781, døbt 8 APR Sh.

D. 6 MAR 1866, beg. 10 MAR Sh.

Skipper Sh.

G. 27 FEB 1807 Sh. m. *Anna Mortensdatter* (F.  
26 AUG 1782, hjd. 28 AUG, frst. 13 SEP Sh. -  
D. 1 JAN 1859, beg. 7 JAN Sh), d.a. *Morten  
Jensen Jessen* (1745-1790) og *Karen Hansdatter  
Brinch* (1<sup>o</sup>) (1755-1840). - 2 børn.

*Anthoni Jessen*

V/15.07

F. 22 SEP 1783, hjd. 27 SEP Sh.

D. 28 SEP 1783, beg. Sh.

*Anne Jesdatter*

V/15.08

F. 21 SEP 1785, døbt 25 SEP Sh.

D. 12 MAR 1851, beg. 16 MAR Sh.

G. 1<sup>o</sup> 12 JAN 1809 Sh. m. *Niels Nielsen Antho-  
nisen* (F. 4 NOV 1787, døbt 7 NOV Sh. - D. 17  
NOV 1821 (strandede mellem Föhr og Oland og  
drukne)), s.a. *Niels Anthonisen Matzen*  
(1748-1830) og *Maren Nielsdatter* (1750-1822).

G. 2<sup>o</sup> 14 MAR 1822 Sh. m. *Jens Jessen (Sonnich-  
sen) Møller* (F. 22 JUL 1795, døbt 26 JUL Sh. -  
D. 9 OKT 1832 (strandede ved Mandø og drukne-  
de, men blev fundet og begravet 13 OKT Sh), s.  
a. *Jes Jensen (Sonnichsen) Møller* (1754-1822)  
(V/3.03) og *Mette Jesdatter* (1764-1860).

Jens Nielsen Sonnichsen var skibsfører og omkring 1770 kirkevæрге  
i Sønderho.



## ANTHONI JESSEN

VI/31

F. 16 OKT 1720 Sh.

D. 5 FEB 1790, beg. Sh.

(Skifte 15 FEB 1790. - RASP 1785-91, nr. 319).

Forældre: *Jes Hansen Mattisen*

VII/61 = VI/23

*Mette Anthonisdatter*

VII/62 = VI/24

## G.m. ANNE MATHISDATTER

VI/32

F. 18 AUG 1725 Sh. (Tvilling).

D. 26 JAN 1812, beg. 29 JAN Sh. som den ældste af  
kvindekønnet i Sognet.Forældre: *Mathis Jensen (Skræder)*

VII/63

*Helvig Thomsdatter*

VII/64

Børn: *Mathis Anthonisen Jessen*

V/16.01

F. 23 OKT 1745 Sh.

D. 10 SEP 1831, beg. 14 SEP Sh.

Skipper Sh.

G. 1<sup>o</sup> 7 JAN 1773 Sh. m. *Anne Nielsdatter* (F. 4  
APR 1750, døbt 5 APR Sh. - D. 1791, beg. 22 JUL  
Sh), d.a. *Niels Thomsen Foged* (1711-1780) og  
*Lene Jepsdatter* (1716-1786). - 6 børn.G. 2<sup>o</sup> 15 DEC 1795 Sh. m. *Anne Matzdatter* (F. 8  
JUN 1755, hjd. 10 JUN, frst. 15 JUN Sh. - D. 22  
JAN 1831, beg. 27 JAN Sh), d.a. *Matz Anthonisen*  
(2<sup>o</sup>) (1694-1763) (VI/24.01) og *Karen Matzdatter*  
(1713-1765).*Jes Anthonisen Jessen*

V/16.03

F. 25 OKT 1747 Sh.

D. 15 JAN 1833, beg. 20 JAN Sh.

Skipper Sh.

G. 29 DEC 1779 Sh. m. *Mette Jensdatter* (F. 7 SEP  
1755, hjd. 8 SEP, frst. 21 SEP Sh. - D. 28 OKT  
1831, beg. 1 NOV Sh), d.a. *Jens Hansen Clausen*  
(1712-1792) og *Ellen Sørensdatter* (1717-1800).*Helvig Anthonisdatter*

V/16.02

F. 14 DEC 1749, døbt 21 DEC Sh.

D. 2 JAN 1826, beg. 7 JAN Sh.

G. 24 JAN 1770 Sh. m. *Thomas Nielsen Foged* (F.  
JAN 1744 Sh. - D. 7 MAJ 1830, beg. 11 MAJ Sh),  
skipper bl.a. på tjalken "Fru Anne" og løjtnant  
ved defensionen på Fanø fra 1801, broder til  
ovennævnte Anne Nielsdatter. - 5 børn.*Mette Anthonisdatter*

V/16.04

F. 30 JAN 1751 Sh.

D. 10 FEB 1763, beg. Sh.

*Mette Anthonisdatter*

V/16.06

F. 6 OKT 1752, hjd. 8 OKT, frst. 12 NOV Sh.

D. 13 FEB 1845, beg. 17 FEB Sh.

G. 16 APR 1773 Sh. m. *Jørgen Anthonisen* (2<sup>o</sup>) (F. 2  
FEB 1739 Sh. - D. 12 SEP 1820, beg. 15 SEP Sh),  
lods, senere smed Sh, s.a. *Anthoni Jørgensen Smed*  
(1704-1747) og *Læene Hansdatter* (1703-1780)  
(VII/51.02). - 9 børn.Jørgen Anthonisen g. 1<sup>o</sup> 9 JAN 1766 Sh. m. *Karen  
Hansdatter* (F. 1742 Sh. - D. 17 JAN 1772, beg. Sh.  
(Skifte 15 FEB 1772. - RASP 1769-77, nr. 110)), d.a.

*Hans Pedersen Lassen* (1701-1763) og *Karen Anthonisdatter* (1714-1796) (VI/24.02). - Ingen børn.

*Maren Anthonisdatter*

V/16.08

F. 12 NOV 1754, døbt 17 NOV Sh.

D. 1 OKT 1812 af "12 ugers tærende svaghed i legemet og til sidst af et indvortes slag", beg. 3 OKT Sh.

G. 15 SEP 1775 Sh. m. *Johannes Nielsen Johansen (Høy)* (F. 29 SEP 1746 Sh. - D. 10 DEC 1826, beg. 16 DEC Sh), skipper bl.a. på kuffen "Marie", senere brandfoged Sh, s.a. *Niels Johansen* (1700-1764) og *Bodil Jensdatter* (1705-1787). - 8 børn, hvoraf 7 døde inden 1800.

*Anne Anthonisdatter*

V/16.10

F. 2 FEB 1757, døbt samme dag Sh.

D. 1788, beg. 23 FEB Sh.

G. 4 JAN 1781 Sh. m. *Jes Jensen Povlsen* (F. 1751, døbt 12 NOV Sh. - D. 2 NOV 1801 ved forlis i Østersøen sammen med *Thomas Jensen Øhle* (V/15)), s.a. *Jens Jensen Povlsen* (1712-1790) og *Johanne Jesdatter* (1730-1815) (se V/3.03). - Ingen børn.

*Jes Jensen Povlsen* g. 2<sup>o</sup> 1 FEB 1792 Sh. m. *Margrethe Hansdatter* (2<sup>o</sup>) (F. 1752, døbt 1 MAJ Sh. - D. 23 DEC 1831, beg. 27 DEC Sh), d.a. *Hans Sørensen Skræder* (1719-1802) og *Maren Nielsdatter* (1718-1754. (Skifte 11 JAN 1755. - RASP 1754-60, nr. 14)). - 1 søn.

*Margrethe Hansdatter* g. 1<sup>o</sup> 22 MAR 1786 Sh. m. *Jes Jørgensen Fisker* (F. 21 SEP 1764, døbt 23 SEP Sh. - D. 9 AUG 1789 efter en ulykke til søs ved indsejlingen til Grådyb 8 AUG, beg. 10 AUG Sh), s.a. *Jørgen Hansen Fisker* (1726-1804) og *Anne Jesdatter* (1733-1805)(VI/30.04). 1 datter. - *Jes Jørgensen Fisker* havde endnu en datter født 1784 af *Anne Hansdatter* (søster til *Margrethe Hansdatter*) uden for ægteskab, men død 1786, 3 mdr efter moderen.

*Edel Anthonisdatter*

V/16.12

F. 30 OKT 1759, døbt 11 NOV Sh.

D. 15 DEC 1778 "efter udstanden barnebyrd", beg. Sh. (Skifte 23 JAN 1780. - RASP 1777-85, nr. 335).

G. 13 JAN 1778 Sh. m. *Niels Hansen Jessen* (F. 6 AUG 1746 Sh. - D. 31 JAN 1811 af "vedvarende sygdom", beg. 2 FEB Sh), skipper, senere jordbruger Sh, s.a. *Hans Nielsen Jessen* (1718-1794) og *Mette Jensdatter* (1718-1786) (se VI/27 og V/10.03). - 1 søn.

*Niels Hansen Jessen* g. 2<sup>o</sup> 23 JAN 1781 Sh. m. *Boel Anthonisdatter* (F. 19 JAN 1763, hjd. 20 JAN, frst. 23 JAN Sh. - D. 2 OKT 1831, beg. 5 OKT Sh), d.a. *Anthoni Hansen* (1733-1795) og *Kirsten Nielsdatter* (1740-1814). - 7 børn. (se IV/5.19 og V/8.06).

*Karen Anthonisdatter*

V/16.14

F. 2 OKT 1763 Sh.

D. 1763, beg. 10 NOV Sh.

*Hans Anthonisen Jessen*

V/16.05

F. 22 APR 1765, hjd. samme dag, frst. 28 APR Sh.

D. 10 FEB 1767, beg. Sh.

HELVIG ANTHONISDATTER

V/16

1771-1811

Anthoni Jessen var bådfører og fisker i Sønderho.



Sønderho-ejendom, der bl.a. har tilhørt  
Peder Pedersen Knudsen (VII/37)



Sønderho-ejendom, der bl.a. har tilhørt  
Niels Hansen Fisker

- FRIDERICH HANSEN** VII/1
- F. ca. 1665.  
D. 15 AUG 1746, beg. Sh. (81 år).
- G. 1 JUL 1694 Sh. m. **KAREN NISDATTER** VII/2
- F. JUN 1663 Sh.  
D. 19 NOV 1743, beg. Sh.  
Forældre: *Nis Jensen Tækker*  
*Bolde Thomsdatter* VIII/3  
VIII/4
- Børn: **HANS FRIDERICHSEN** VI/1  
1695-1763
- Nis Friderichsen* VI/1.01
- F. 1 NOV 1697 Sh.  
D. 24 AUG 1753, beg. Sh.  
G. 1734 Sh. m. *Anne Nielsdatter* (F. 5 JUL 1715  
Sh. - D. 20 APR 1781, beg. Sh), d.a. *Niels Jes-  
sen* (1680-1729) og *Edel Hansdatter* (1691-1776).  
5 børn, af hvilke 4 døde spæde.
- Mette Friderichsdatter* VI/1.02
- F. OKT 1701 Sh.  
D. 27 DEC 1770, beg. Sh.  
G. DEC 1725 Sh. m. *Niels Mortensen Uldal* (2<sup>o</sup>)  
(F. 9 APR 1698 Sh. - D. 17 JUL 1754, beg. Sh),  
s.a. *Morten Nielsen*.  
*Niels Mortensen Uldal* g. 1<sup>o</sup> 1724 Sh. m. *Johanne  
Nielsdatter* (1693-1724) (VII/27.04).  
1 barn, død spæd.
- Bolde Friderichsdatter* VI/1.04
- F. 1703.  
D. 26 JAN 1746, beg. Sh. (42½ år).  
(Skifte 19 MAR 1746. - RASP 1743-46, nr. 2).  
G. 1733 Sh. m. *Hans Matzen Kromand* (2<sup>o</sup>) (1698-  
1759) (VI/3.01).
- Anna Friderichsdatter* VI/1.06
- F. 30 JAN 1706 Sh.  
D. antagelig som barn.

JENS HANSEN LASSEN	VII/3 = VIII/125
F. 6 JUL 1657 Sh. D. før 1732. Forældre: <i>Hans Lassen</i> <i>Karen (Nielsdatter?)</i>	VIII/5 VIII/6
G. 7 AUG 1681 Sh. m. MAREN THOMSDATTER	VII/4 = VIII/126
F. SEP 1657 Sh. D. FEB 1732, beg. Sh. Forældre: <i>Thomas Mattisen</i> <i>Karen Tonnesdatter</i>	VIII/7 VIII/8
Børn: <i>Niels Jensen Lassen</i>	VI/2.01
F. 7 AUG 1682 Sh. D. 22 AUG 1752, beg. Sh. G. 1714 Sh. m. <i>Ingeborg Sørensdatter</i> (1686-1770) (VI/17.12). - 6 børn.	
<i>Hans Jensen Lassen</i>	VI/2.03
F. 12 JUN 1684 Sh. D. ?	
MATHIS JENSEN 1686-1770	VII/63
<i>Karen Jensdatter</i>	VI/2.02
F. 20 NOV 1688 Sh. D. 30 OKT 1689, beg. Sh.	
METTE JENSDATTER 1692-1764	VI/2
<i>Anthoni Jensen Lassen</i>	VI/2.07
F. 22 JUN 1695 Sh. D. 15 JUL 1774, beg. Sh. (Skifte 17 SEP 1774. - RASP 1769-77, nr. 175). G. 1724 Sh. m. <i>Karen Pedersdatter</i> (1700-1784) (VI/21.02). - 11 børn.	
<i>Jens Jensen Lassen</i>	VI/2.09
F. 19 AUG 1698 Sh. D. 28 AUG 1775, beg. Sh. G. 2 OKT 1729 Sh. m. <i>Johanne Matzdatter</i> (F. 18 FEB 1709 Sh. - D. 28 MAJ 1778, beg. Sh), d.a. <i>Matz Jensen Fisker</i> (1654-1738) og <i>Karen</i> ... (1674-1717). - 7 børn.	
<i>Thomas Jensen Lassen</i>	VI/2.11
F. JAN 1700 Sh. D. ? G. 9 MAR 1727 Sh. m. <i>Karen Nielsdatter</i> (F. 15 DEC 1700 Sh? - D. ?), d.a. <i>Niels Nielsen Lassen?</i> (1676-1725) og <i>Mette Nielsdatter?</i> (1666-1702). 10 børn, hvoraf 4-5 døde som små. Familien antage- lig flyttet fra Sønderho, da ingen af børnene fore- kommer i folketællingen 1787.	



## MATZ NIELSEN KROMAND

VII/5

F. 3 OKT 1672 Sh.

D. 11 APR 1756, beg. Sh.

Forældre: *Niels Hansen (Kromand)*  
*Sidsel Matzdatter*

VIII/9

VIII/10

G. 1<sup>o</sup> 14 AUG 1698 Sh. m. **METTE HANSDATTER**VII/6-1<sup>o</sup>

F. 5 JUN 1673 Sh?

D. 1707/08.

Forældre: *Hans Sørensen?**Johanne Matzdatter?*

VIII/11

VIII/12

Børn 1<sup>o</sup>: *Hans Matzen Kromand*

VI/3.01

F. 9 OKT 1698 Sh.

D. 26 SEP 1759, beg. Sh.

(Skifte 4 FEB 1760. - RASP 1754-60, nr. 97).

G. 1<sup>o</sup> 26 JAN 1727 Sh. m. *Maren Michelsdatter*

(F. 1 JAN 1704 Sh. - D. 19 FEB 1733, beg. Sh),

d.a. *Michel Nielsen* (1668-1707/08) og *Anne Nielsdatter* (1671-1748).

4 børn, alle døde som små.

G. 2<sup>o</sup> 1733 Sh. m. *Bolde Friderichsdatter*  
(1703-1746) (VI/1.04). - 3 børn.G. 3<sup>o</sup> 31 MAJ 1746 Sh. m. *Karen Christensdatter*  
(F. 21 NOV 1711 Sh. - D. 21 JUL 1747 "i barnsnød", beg. Sh), d.a. *Christen Pedersen*  
(1672-1749) (VII/29.09) og *Anne ...* (1674?-1733). - 1 barn, død spæd.G. 4<sup>o</sup> 6 DEC 1747 Sh. m. *Ellen Jepsdatter*  
(1712-1778) (VII/28.04). - 4 børn, hvoraf 3 døde som små.*Johanne Matzdatter*

VI/3.02

F. 3 DEC 1703 Sh.

D. 20 JAN 1760, beg. Sh.

G. 29 JAN 1730 Sh. m. *Jes Jensen Lauritsen* (2<sup>o</sup>)  
(1706-1747) (VI/25.01). - 8 børn, hvoraf højst 3 overlevede moderen.**JENS MATZEN KROMAND**

VI/3

1707-1744

G. 2<sup>o</sup> ca. 1709 m. **KIRSTEN MATZDATTER**VII/6-2<sup>o</sup>

F. 22 MAR 1683 Sh.

D. 11 FEB 1758, beg. Sh.

Forældre: *Matz Jensen* (1650-1700)*Karen Nielsdatter* (1656-1699)Børn 2<sup>o</sup>: *Mette Matzdatter*

VI/3.04

F. 23 FEB 1710 Sh.

D. 2 MAJ 1772, beg. Sh.

G. 1<sup>o</sup> 29 SEP 1729 Sh. m. *Niels Michelsen* (F. 30 JUL 1700 Sh. - D. 10 OKT 1758, beg. Sh. (Skifte 21 DEC 1758. - RASP 1754-60, nr. 57)), s.a.*Michel Nielsen* (1668-1707/08) og *Anne Nielsdatter* (1671-1748). - 6 børn.G. 2<sup>o</sup> 10 NOV 1761 Sh. m. *Mads Hansen Jessen* (F. 8 NOV 1707 Sh. - D. 4 FEB 1784, beg. Sh), degn Sh. 1759-79, s.a. *Hans Jessen* (1673-1729) og *Maren Hansdatter* (1682-1761). (Se F.H.II, s. 527).

- Niels Matzen Kromand* VI/3.03  
 F. 3 NOV 1711 Sh.  
 D. 11 AUG 1779, beg. Sh.  
 G. 1<sup>o</sup> ca. 1742 m. *Karen Nielsdatter* (F. 9 SEP 1718 Sh. - D. 11 MAR 1774, beg. Sh. (Skifte 11 JUN 1774. - RASP 1769-77, nr. 176)), d.a. *Niels Nielsen Degn* (1690-1718) (VII/7.09) og *Mette Jensdatter* (1690-1754).  
 6 børn.
- Las Matzen Kromand* VI/3.05  
 F. 1713 Sh.  
 D. 4 OKT 1794, beg. 8 OKT Sh.  
 (Aftægtskontr. 7 APR 1780.- RASP 1777-85, nr. 338)  
 G. 1<sup>o</sup> 1743 Sh. m. *Karen Pedersdatter* (F. 12 JUL 1719 Sh. - D. 4 JAN 1744 "efter hendes barnebyrd", beg. Sh), d.a. *Peder Mortensen* (1681-1754) (VIII/104.05) og *Maren Pedersdatter* (1694-1740).  
 1 søn, død spæd.  
 G. 2<sup>o</sup> 1744 Sh. m. *Karen Michelsdatter* (1720-1789) (VI/7.02). - 8 børn.
- Anne Matzdatter* VI/3.06  
 F. 11 NOV 1716 Sh.  
 D. 3 APR 1799, beg. 6 APR Sh.  
 G. 26 JAN 1743 Sh. m. *Hans Nielsen Uldal* (F. 24 JUN 1718 Sh. - D. 16 JUN 1789, beg. Sh), s.a. *Niels Sørensen Uldal* (1693-1737) (VI/17.09) og *Maren Nielsdatter*. - 8 børn.
- Sidsel Matzdatter* VI/3.08  
 F. 19 AUG 1718 Sh.  
 D. 24 AUG 1746 "efter hendes barnebyrd", beg. Sh.  
 G. 1745 Sh. m. *Peder Pedersen Uldal* (2<sup>o</sup>) (1720-1747). - 1 søn, der døde  $\frac{1}{2}$  år gammel.  
*Peder Pedersen Uldal* g. 1<sup>o</sup> 1744 Sh. m. *Ædel Nielsdatter* (1715-1745) (VI/4) og g. 3<sup>o</sup> 5 FEB 1747 Sh. m. *Maren Hansdatter* (1711-1782) (VII/20.02).  
 Ingen børn.
- Mattias Matzen Kromand* VI/3.07  
 F. 29 APR 1721 Sh.  
 D. 19 JUL 1782, beg. Sh.  
 G. 20 OKT 1747 Sh. m. ovennævnte *Maren Hansdatter* (2<sup>o</sup>) (1711-1782). - 4 børn.
- Karen Matzdatter* VI/3.10  
 F. 19 MAR 1724 Sh.  
 D. ?
- Matz Matzen Kromand* VI/3.09  
 F. 14 JAN 1727 Sh.  
 D. JAN 1727, beg. Sh.



- NIELS NIELSEN DEGN** VII/7  
= VII/43
- F. 6 SEP 1679 Sh.  
D. 14 NOV 1754, beg. Sh.  
Forældre: *Niels Jepsen Degn* VIII/13  
*Karen Nielsdatter* VIII/14
- G. 25 MAJ 1704 Sh. m. **KAREN NIELSDATTER** VII/8  
= VII/44
- F. 31 AUG 1679 Sh.  
D. 1738, beg. Sh.  
Forældre: *Niels Hansen Lassen* VIII/15  
*Mette Frantzdatter* VIII/16
- Børn: *Jeppe Nielsen Degn* VI/4.01
- F. 11 SEP 1704 Sh.  
D. 25 MAR 1786, beg. Sh.  
Degn i Sønderho 1754-59.  
G. 1<sup>o</sup> 1734 Sh. m. *Maren Jepsdatter* (2<sup>o</sup>) (1694-1748) (VII/59.04). - Ingen børn.  
G. 2<sup>o</sup> 12 FEB 1749 Sh. m. *Johanne Nielsdatter* (F. MAR 1728 Sh. - D. 30 AUG 1768, beg. Sh),  
d.a. *Niels Mortensen Udal* (2<sup>o</sup>) (1698-1754) og  
*Mette Friderichsdatter* (1701-1770).
- Mette Nielsdatter* VI/4.02  
F. SEP 1706 Sh.  
D. 6 JAN 1771, beg. Sh.  
G. 1729 Sh. m. *Anders Pedersen* (1697-1782)  
(VI/21.01).
- Karen Nielsdatter* VI/4.04  
F. 11 APR 1709 Sh.  
D. 25 OKT 1711, beg. Sh.
- Niels Nielsen* VI/4.03  
F. 26 JUL 1711 Sh.  
D. 5 NOV 1711, beg. Sh.
- KAREN NIELSDATTER** VI/22  
1712-1738
- ÆDEL NIELSDATTER** VI/4  
1715-1745
- Mette Nielsdatter* VI/4.08  
F. 11 MAR 1718 Sh.  
D. 25 SEP 1755, beg. Sh.  
G. 1737 Sh. m. *Niels Jessen Povlsen* (2<sup>o</sup>) (1707-1788), s.a. *Jes Nielsen Povlsen* (1667-1717) og  
*Kirsten Nielsdatter* (D. 1747).  
*Niels Jessen Povlsen* g. 1<sup>o</sup> 24 JUN 1736 Sh. m.  
*Johanne Hansdatter* (F. 7 JAN 1713 Sh. - D. 1736),  
d.a. *Hans Jensen Frantzen* (1682-1760) og *Giertrud  
Andersdatter* (1690-1754).  
*Niels Jessen Povlsen* g. 3<sup>o</sup> 8 JAN 1756 Sh. m. *Kir-  
sten Jensdatter* (1725-1765) (VI/25.04). - 3 børn.
- N.N.** VI/4.05  
F. 21 FEB 1721 Sh.  
D. MAR 1721, beg. Sh.

*Niels Nielsen*

VI/4.07

F. 23 APR 1722 Sh.

D. JUL 1727, beg. Sh.

*Maren Nielsdatter*

VI/4.10

F. 23 FEB 1727 Sh.

D. 16 NOV 1763, beg. Sh.

G. 21 DEC 1746 Sh. m. *Tyge Nielsen* (F. 18 MAJ 1717 Sh. - D. 6 MAR 1786, beg. Sh), s.a. *Niels Pedersen Knudsen* (1695-1728) og *Anne Tygesdatter* (1690-1724).

*Tyge Nielsen* g. 2<sup>o</sup> ca. 1764 m. *Maren Jensdatter* (F. 8 NOV 1736 Sh. - D. 8 APR 1768 "udi barnsnød", beg. Sh), d.a. *Jens Jensen Lassen* (1698-1775) (VI/2.09) og *Johanne Matzdatter* (1709-1778).

*Tyge Nielsen* g. 3<sup>o</sup> 9 DEC 1768 Sh. m. *Anne Madsdatter* F. 2 MAR 1738 Sh. - D. 12 JUN 1802, beg. 15 JUN Sh), d.a. *Mads Hansen Knudsen* (1703-1747) og *Maren Friderichsdatter* (1702-1781).

G. 2<sup>o</sup> (1738?) m. METTE JENSDATTER

VII/8-2<sup>o</sup>  
= VII/44-2<sup>o</sup>

F. 21 NOV 1691 Sh.

D. ?

Forældre: *Jens Nielsen Sonnichsen*  
*Ellen Hansdatter Fanninge*

VIII/17  
VIII/18

Ingen børn.

Niels Nielsen var degn i Sønderho 1709-54 (se F.H. II, s. 527). Da han skulle sættes i skat 1753 anførtes: Degnen er fattig og lever af fiskeri, thi han får intet af sognet uden nogle få uvisse akcidentser.

SONNICH JENSEN MØLLER	VII/9 = VII/17 = VIII/49
F. 29 MAR 1696 Sh.	
D. 28 JAN 1760 (dagen efter hustruen), beg. Sh. (Skifte 7 MAR 1760. - RASP 1754-60, nr. 112).	
Forældre: <i>Jens Nielsen Sonnichsen (Thomsen)</i>	VIII/17
<i>Ellen Hansdatter Fanninge</i>	VIII/18
G. 13 DEC 1716 Sh. m. KAREN THOMSDATTER	VII/10 = VII/18 = VIII/50
F. 22 APR 1688 Sh.	
D. 27 JAN 1760, beg. Sh. (Skifte fælles med mandens).	
Forældre: <i>Thomas Mattisen</i>	VIII/19 = VIII/7
<i>Mette Hansdatter</i>	VIII/20-2 <sup>o</sup> = VIII/8-2 <sup>o</sup>
Børn: THOMAS SONNICHSEN MØLLER 1717-1780	VII/25
JENS SONNICHSEN MØLLER 1720-1796	VI/5 = VI/9
<i>Mette Sonnichsdatter</i>	VI/5.02
F. 11 OKT 1722 Sh.	
D. 1791, beg. 16 DEC Sh.	
G. 1745 Sh. m. <i>Niels Jessen Kromand</i> (1722-1770) (VI/12.01).- 9 børn, af hvilke 5 døde som små.	
<i>Niels Sonnichsen</i>	VI/5.03
F. 4 NOV 1724 Sh.	
D. JUN 1725, beg. Sh.	
ELLEN SONNICHSDATTER 1726-1759	VI/26-1
<i>Hans Sonnichsen</i>	VI/5.05
F. 2 AUG 1728 Sh.	
D. 30 SEP 1729, beg. Sh.	

Sonnich Jensen Møller var skipper på everten "Karen", mølleer og gårdejer samt sognefoged i Sønderho. Han drev illegal handel fra Hjerting med jydepotter, som han solgte i Holsten. Foruden gården, som han overtog efter sin fader, ejede han ved sin død en smedie ved havnen (F.H. II, s. 77). Han købte som sognets førstemand og på dettes vegne Sønderho sogn og by af Kronen ved offentlig auktion på rådhuset i Ribe 10 JUL 1741.

Hans gravsten i Sønderho kirke bærer følgende indskrift:

Her under  
huiler det som Døden kunde fælde af  
den i Live ærlige og velfornemme  
nu i Døden salige Danne Mand  
SONNIK JENSEN MØLLER  
Fordum erfarne Skipper i 10 Aar,  
siden velfortiente Sognefoged i 19 Aar,  
Blev født til Verden d. 29. Marts 1696  
Begaf sig i Ægteskab d. 13. December 1716  
med den ærlige og nu salige Danne Kone  
KAREN THOMAS DATTER  
hvis Ægtehusbonde hand var i 43 Aar og 6 Uger  
og imidlertid aulede tilsammen 6 Børn,

nemlig 4 Sønner og 2 Døttre.  
 Bortsovede salig i Herren d. 28 Januari 1760  
 i hans Alders 64 Aar ringere 8 Uger  
 og 6 Dage.

Lig, haarde huggen Steen  
 og viis, huo du bedækker  
 til Dommens store Dag,  
 de Døde, Gud opvækker,  
 da du skal lade ud  
 de Been her huiler sig,  
 til Livet de indgaar,  
 naar Ild fortærer dig.

Karen Thomsdatters gravsten i Sønderho kirke bærer følgende indskrift

Her under  
 huiler det Dødelige af den  
 i Live ærlige og gudfrygtige  
 nu i Døden salige Danne Kone  
 KAREN THOMAS DATTER  
 som kom til Verden d. 22. April  
 1688. Kom i Ægteskab d. 13. December  
 1716 med den ærlige og  
 fornemme nu salige Danne Mand  
 SONNIK JENSEN MØLLER  
 hvis Ægtehustrue hun var  
 i 43 Aar og 6 Uger og imidlertid  
 fødte til Verden 4 Sønner  
 og 2 Døttre. Døde salig i Herren  
 d. 27. Januari 1760 i hendes  
 Alders 71 Aar 9 Maaneder  
 3 Uger 6 Dage.

Gud unde  
 os her at leve saa -  
 naar vi af denne Verden  
 skulde gaa - vi maatte af  
 Hjertet være glade for alle  
 Guds Gaver - takke da  
 saa frydefuld ind i Himme-  
 rig gaae - ved Jesum Christum  
 allesammen - Det unde  
 os Gud Fader, Amen.

JES HANSEN MATTISEN

VII/11

Se VI/23.

METTE ANTHONISDATTER

VII/12

Se VI/24.

<b>MICHEL JOHANSEN</b>	VII/13
F. 3 DEC 1689 Sh. D. 1738, beg. Sh. Forældre: <i>Johan Mikkelsen</i> <i>Anne Nielsdatter</i>	VIII/25 VIII/26
G. 14 APR 1716 Sh. m. <b>APELONE SONNICHSDATTER</b>	VII/14
F. 25 OKT 1694 Sh. D. 6 SEP 1756, beg. Sh. Forældre: <i>Sonnich Lauritsen</i> <i>Karen Thomsdatter</i>	VIII/27 VIII/28
Børn: <b>SONNICH MICHELSEN</b> 1717-1786	VI/7
<i>Karen Michelsdatter</i>	VI/7.02
F. 31 DEC 1720 Sh. D. 9 JUN 1789, beg. Sh. G. 1744 Sh. m. <i>Las Matzen Kromand</i> (2 <sup>o</sup> ) (1713-1794) (VI/3.05). - 8 børn.	
<b>ANNE MICHELSDATTER</b> 1724-1761	VI/20-3 <sup>o</sup>
<i>Johannes Michelsen</i>	VI/7.01
F. 26 OKT 1727 Sh. D. 6 JUL 1796 efter 1 års sygdom, beg. 10 JUL Sh. Skibstømrer Sh. G. 19 FEB 1755 Sh. m. <i>Anne Jesdatter Kromand</i> (2 <sup>o</sup> ) (1734-1817) (VI/12.10).	
<i>Jens Michelsen</i>	VI/7.03
F. 23 MAR 1733 Sh. D. 18 SEP 1789, beg. Sh. (Skifte 14 DEC 1789. - RASP 1785-91, nr. 309). Søfarende, senere partsreder og jordbruger. G. 1 <sup>o</sup> 22 JAN 1760 Sh. m. <i>Karen Hansdatter</i> (2 <sup>o</sup> ) (F. 2 OKT 1724 Sh. - D. 24 OKT 1768 "udi sin hårde barnsnød", beg. Sh. (Skifte 21 NOV 1768. - RASP 1763-69, nr. 14)), d.a. <i>Hans Callesen</i> (2 <sup>o</sup> ) (1699-1742) og <i>Maren Madsdatter</i> (1694-1757) (se V/12.01). - 2 børn. Karen Hansdatter g. 1 <sup>o</sup> m. <i>Søren Nielsen Svarrer</i> (F. 1712. - D. 26 JUL 1759, beg. Sh. (Skifte 20 DEC 1759. - RASP 1759-64, nr. 92)). - 2 børn. Jens Michelsen g. 2 <sup>o</sup> 20 DEC 1769 Sh. m. <i>Karen Jesdatter</i> (F. 2 SEP 1732 Sh. - D. 19 NOV 1802, beg. 25 NOV Sh), d.a. <i>Jens Jensen Lassen</i> (1698-1775) (VI/2.09) og <i>Johanne Matzdatter</i> (1709-1778). 2 børn.	

<b>JES HANSEN MATTISEN</b>	VII/15
Se VI/23.	
<b>METTE ANTHONISDATTER</b>	VII/16
Se VI/24.	

SONNICH JENSEN MØLLER	VII/17
Se VII/9.	
KAREN THOMSDATTER	VII/18
Se VII/10.	
<hr/>	
JES HANSEN MATTISEN	VII/19
Se VI/23.	
METTE ANTHONISDATTER	VII/20
Se VI/24.	
<hr/>	
THOMAS JESSEN THOMSEN	VII/21
F. 25 OKT 1696 Sh.	
D. 31 DEC 1770, beg. Sh.	
(Skifte 13 MAR 1771. - RASP 1769-77, nr. 88).	
Forældre: <i>Jes Jessen Thomsen</i>	VIII/41 = VII/35
<i>Maren Nielsdatter</i>	VIII/42 = VII/36
G. 1723 Sh. m. METTE JEPSDATTER	VII/22
F. 2 NOV 1703 Sh.	
D. 21 JAN 1775, beg. Sh.	
Forældre: <i>Jeppe Jepsen Orre</i>	VIII/43
<i>Anne Nielsdatter</i>	VIII/44
Børn: JES THOMSEN	VI/11
1723-1778	
<i>Anne Thomsdatter</i>	VI/11.02
F. 30 JUL 1732 Sh.	
D. 9 AUG 1757 "efter hendes barnebyrd", beg. Sh.	
(Skifte 3 DEC 1757. - RASP 1754-60, nr. 53).	
G. 1753 Sh. m. <i>Hans Pedersen Brinch</i> (1724-1799)	
(VII/26.03). - 2 børn.	

## JES NIELSEN KROMAND

VII/23

F. 3 MAR 1689 Sh.

D. 4 SEP 1762, beg. Sh.

Forældre: *Niels Hansen (Kromand)*

VIII/45 = VIII/9

*Sidsel Matzdatter*

VIII/46 = VIII/10

G. 1<sup>o</sup> 1715 Sh. m. MAREN NIELSDATTERVII/24-1<sup>o</sup>

F. ca. 1686 på Mandø.

D. 10 JUN 1715 "efter hendes barnebyrd", beg. Sh.

Børn 1<sup>o</sup>: En datter

VI/12.02

F. 15 MAJ 1715 Sh.

D. 1715, beg. Sh.

Foran alteret i Sønderho kirke ligger en temmelig slidt gravsten for moder og barn med flg. tekst: "Herunder huiler i Herren den erlig og gudfrygtig matrone sal. Maren Jeskun af Synderho, som er barnefødt på Mandø og sal. hensov Anno 1715 den 10<sup>e</sup> Juni udi hendes Alders 29. Aar. Her hos huiler hendes liden Datter som døde .." (resten ulæseligt). Ifølge F.H. II, s. 482, var datteren dødfødt, men ifølge kirkebogen synes hun at være døbt, før hun døde, hvilket også stemmer bedre med ovenstående tekst.

G. 2<sup>o</sup> 6 JAN 1716 Sh. m. ANNE THOMSDATTERVII/24-2<sup>o</sup>

F. 25 FEB 1690 Sh.

D. 8 JAN 1754, beg. Sh.

Forældre: *Thomas Nielsen Tækker*

VIII/47

*Johanne Matzdatter*

VIII/48

Børn 2<sup>o</sup>: MAREN JESDATTER

VI/12

1716-1801

*Karen Jesdatter*

VI/12.04

F. 23 JAN 1719 Sh.

D. 1 MAJ 1799 af "alderdommens sygdom i tven-  
de år", beg. 5 MAJ Sh.G. 22 APR 1737 Sh. m. *Anthoni Mattisen* (F.  
SEP 1703 Sh. - D. 15 AUG 1778, beg. Sh. (Skifte  
14 NOV 1778. - RASP 1777-85, nr. 303)), s.  
a. *Mattis Thomsen* (1666-1746) (VII/4.05) og  
*Kirsten Nielsdatter* (1673?-1730).

10 børn, af hvilke 4 døde som små.

*Niels Jessen Kromand*

VI/12.01

F. 1 JUL 1722 Sh.

D. 9 MAR 1770, beg. Sh.

(Skifte 6 APR 1770. - RASP 1764-77, nr. 33).

Fisker, partsreder og skipper bl.a. på tjalen  
"Mette". Havde et mindre landbrug, der ved  
hans død omfattede 2 heste, 4 køer og 16 får  
og lam.G. 1745 Sh. m. *Mette Sonnichsdatter* (1722-1791)  
(VI/5.02). - 9 børn, af hvilke 6 døde som små.*Sidsel Jesdatter*

VI/12.06

F. 18 SEP 1724 Sh.

D. 19 DEC 1810 som den ældste af kvindekønnet  
i sognet, beg. 23 DEC Sh.



- G. 6 OKT 1746 Sh. m. *Jens Mathisen Jensen*  
(1720-1779) (VI/32.05). - 4 børn.
- Thomas Jessen Kromand* VI/12.03  
F. 6 SEP 1727 Sh.  
D. 7 MAR 1800, beg. 12 MAR Sh.  
G. 24 NOV 1752 Sh. m. *Sidsel Nielsdatter*  
(1732-1806) (VI/29.04). - 6 børn.
- Johanne Jesdatter* VI/12.08  
F. 30 MAR 1730 Sh.  
D. 27 JUL 1815 af "alderdommens svagheder"  
som den ældste af kvindekønnet i sognet, beg.  
30 JUL Sh.  
G. 7 JAN 1746 Sh. m. *Jens Jensen Povlsen* (F.  
11 AUG 1712 Sh. - D. 23 FEB 1790, beg. Sh),  
s.a. *Jens Nielsen Povlsen* (1683-1747) og  
*Mette Jesdatter* (1687-1772).
- Hans Jessen Kromand* VI/12.05  
F. 7 JUL 1734 Sh. (Tvilling).  
D. DEC 1734, beg. Sh.
- Anne Jesdatter Kromand* VI/12.10  
F. 7 JUL 1734 Sh. (Tvilling).  
D. 12 AUG 1817, beg. 14 AUG Sh.  
G. 1<sup>o</sup> 22 DEC 1752 Sh. m. *Matz Nielsen* (F. 8  
JUL 1722 Sh. - D. 29 OKT 1754, beg. Sh), s.a.  
*Niels Jessen* (1680-1729) og *Ædel Hansdatter*  
(1691-1776).  
G. 2<sup>o</sup> 19 FEB 1755 Sh. m. *Johannes Michelsen*  
(1727-1796) (VI/7.01).

Jes Nielsen Kromand var skipper og strandfoged i Sønderho.

## THOMAS SONNICHSEN MØLLER

VII/25

F. 4 OKT 1717 Sh.

D. 4 FEB 1780, beg. Sh.

Forældre: *Sonnich Jensen Møller*  
*Karen Thomsdatter*

VIII/49 = VII/17

VIII/50 = VII/18

G. 29 OKT 1741 Sh. m. ANNA PEDERSDATTER BRINCH

VII/26

F. 24 MAJ 1720 i Nordby.

D. 9 JAN 1806, beg. Sh.

Forældre: *Peder Hansen Brinch*  
*Karen Sørensdatter*

VIII/51

VIII/52

Børn: *Sonnich Thomsen Møller*

VI/13.01

F. 14 NOV 1741 Sh.

D. 28 SEP 1759, beg. Sh.

PEDER THOMSEN MØLLER

VI/13

1744-1816

*Karen Thomsdatter*

VI/13.02

F. 18 MAR 1757, døbt 20 MAR Sh.

D. 1806 af "længe varende sygdom", beg. 4 JUL Sh.

G. 15 JAN 1778 Sh. m. *Sonnich Mortensen* (1756-1829). (V/13.01). - 8 børn.

Thomas Sonnichsen Møller var skibsfører på "Anne Cathrine Marie", der sejlede på Amsterdam, senere møller i Sønderho. Han overtog møllen efter sin fader, men den var så forfalden, at den måtte rives ned. Den blev genopbygget noget nærmere byen. Den brændte derefter 10 MAR 1770, men blev genopført og stod til 1894, da den igen brændte.

Thomas Sonnichsen Møllers gravsten i Sønderho kirke bærer flg. indskrifter:

Her under  
hviler det som Døden kunde fælde  
af den i Live ærlige og velfornemme  
nu i Døden salige Danne Mand  
THOMAS SONNICHSEN MØLLER  
Fordum erfarne Skipper med understaaende  
Skib i 17 Aar. Blev født til Verden  
d. 4. October 1717. Begav sig i Ægteskab  
d. 29. Octobr. 1741 med den ærlige og  
nu sørgelige Danne Kone  
ANNA PEDERS DATTER BRINCH  
hvis Ægtehusbonde han var i  
38 Aar 3 Maaneder og 2 Uger og i-  
midlertid avlede tilsammen 3 Børn  
2 Sønner og 1 Datter ved Navn  
SONNICH, PEDER og KAREN,  
af hvilke den første Søn er i Her-  
ren bortsovet d. 28. Septembr. 1759,  
og døde d. 4. Febr. 1780 i hans Alder  
62 Aar 4 Maaneder og 11 Dage.

Saa skal da denne Steen for Eftertiden være  
 et Minde af en Mand, som levede med Ære.  
 Naar Steen og Kalk af Tiid og Ælde tæres, skal  
 hans Navn ey raadne, men staae blant de Froders Tal.

Anna Pedersdatter Brinchs gravsten bærer flg. indskrift:

Her under  
 hviler det forkrænkelige af  
 den retskafne Danne Quinde  
 ANNA PEDERS DATTER BRINCH.  
 Født i Aaret 1720 den 24de Mai  
 udi Nørdbye Sogn paa Fanøe.  
 Hæderlige og agtbare Danne Mand  
 PEDER HANSEN BRINCH  
 med sin kristssindede Ægtefælle  
 KAREN SØRENS DATTER.  
 vare hendes elskte Forældre.  
 I Aaret 1741 den 29de October  
 indgik hun Ægteskab med Ungkarl  
 THOMAS SONNICHSEN MØLLER  
 af Sønderhoe Sogn paa dette Eyland.  
 Paa 39te Aar leved de tilsammen.  
 Tvende Sønner og een Datter bleve de  
 udi deres Ægteskab velsignede med,  
 og salig hensov hun 1806 d. 9de Januari  
 i en Alder af 85 Aar,  
 7 Maaneder og 16 Dage.

Ey Sandheds  
 Præg og Sprog bær hvert  
 et Minde - man om afsiælte Folk  
 kan forefinde - Tit roses den som  
 god og dyderig - der leved kun for sine  
 og for sig - Dog sees den Sandhed tit skiønt  
 tom og øde: De kom til Verden, levede  
 og døde - Men dette ikke blot her siges  
 kan - om denne ædle Quinde med sin  
 Mand - de brugte Liv og Tid og Lykkens  
 Gaver - som Christi Folk, der Tro  
 og Haabet haver. - Og vil du,  
 Læser, vide videre - spørg  
 Sognets Skole, Kirke,  
 Fattige.

## JØRGEN NIELSEN

VII/27

F. 13 JAN 1710 Sh.

D. 16 DEC 1793, beg. 20 DEC Sh.

Forældre: *Niels Jørgensen**Maren Andersdatter*

VIII/53

VIII/54

G. 1740 Sh. m. **METTE JEPSDATTER**

VII/28

F. 22 NOV 1709 Sh.

D. 21 DEC 1790, beg. Sh.

Forældre: *Jeppe Clemendsen**Anne Nielsdatter*

VIII/55

VIII/56

Børn: **MAREN JØRGENDATTER**  
1743-1806

VI/14

Jørgen Nielsen var jordbruger i Sønderho.

## JES PEDERSEN

VII/29

F. 12 MAR 1677 Sh.

D. 11 MAJ 1731, beg. Sh.

Forældre: *Peder Christensen (Chrøn)**Karen Sørensdatter Knude*

VIII/57

VIII/58

G. 1<sup>o</sup> 1701 Sh. m. **ELLEN NIELSDATTER (3<sup>o</sup>)** VII/30-1<sup>o</sup> = VII/34

F. 12 NOV 1650 Sh.

D. 1722, beg. Sh.

G. 1<sup>o</sup> m. *Tøger Jepsen* (se VII/33).G. 2<sup>o</sup> m. *Søren Hansen Uldal* (VII/33).

Ingen børn.

G. 2<sup>o</sup> 1723 Sh. m. **KIRSTEN LASDATTER**VII/30-2<sup>o</sup>

F. 1690.

D. 4 JAN 1754, beg. Sh. (63½ år).

(Skifte 19 JAN 1754. - RASP 1746-54, nr. 114).

Uden for ægteskab en datter:

*Mette Jensdatter*

VI/15.02

F. 17 JAN 1719 Sh.

D. 15 JUN 1786, beg. Sh.

G. 1743 Sh. m. *Hans Nielsen Jessen* (2<sup>o</sup>) (F. 29 AUG 1718 Sh. - D. 14 NOV 1794, beg. 18 NOV Sh), s.a. *Niels Jessen* (1680-1729) og *Ædel Hansdatter* (1691-1776).Hans Nielsen Jessen g. 1<sup>o</sup> ca. 1742 m. *Mette Friderichsdatter* (F. 3 APR 1717 Sh. - D. 1742, beg. Sh), d.a. *Friderich Nielsen* (1675-1737) og *Karen Nielsdatter* (1676-1756).Børn 2<sup>o</sup>: **Ellen Jesdatter**

VI/15.04

F. 6 FEB 1724 Sh.

D. JAN 1725, beg. Sh.

*Ellen Jesdatter* VI/15.06  
 F. 25 MAJ 1725 Sh.  
 D. 2 SEP 1794, beg. Sh. (Skifte 17 SEP 1794. - RASP konceptskifter 1794, nr. 123).  
 G. 20 JAN 1750 Sh. m. *Hans Jensen Povlsen* (F. 3 JUN 1720 Sh. - D. 5 MAJ 1779, beg. Sh. (Skifte 8 FEB 1782. - RASP 1777-85, nr. 17)), s.a. *Jens Nielsen Povlsen* (1683-1747) og *Mette Jesdatter* (1687-1772) (se VI/16-1<sup>o</sup>). - Ingen børn.

**PEDER JESSEN** VI/15  
 1727-1798

*Karen Jesdatter* VI/15.08  
 F. 12 NOV 1728 Sh.  
 D. 6 SEP 1789, beg. Sh.  
 G. 3 NOV 1760 Sh. m. *Hans Jørgensen Smed* (3<sup>o</sup>) (F. 23 MAR 1716 Sh. - D. 1788, beg. 19 SEP Sh), s.a. *Jørgen Jessen Smed* (1668-1749) og *Ingeborg Thomsdatter* (1674-1743). - 7 børn.  
 Hans Jørgensen Smed g. 1<sup>o</sup> 8 OKT 1741 Sh. m. *Sidsel Hansdatter* (F. 1713. - D. 23 JUL 1747 "efter hendes barnebyrd", beg. Sh). - 4 børn.  
 Hans Jørgensen Smed g. 2<sup>o</sup> 28 DEC 1747 Sh. m. *Kirsten Matzdatter* (F. 28 JUL 1726 Sh. - D. 20 APR 1760, beg. 26 APR Sh. (Skifte 8 OKT 1760. - RASP 1759-64, nr. 5)), d.a. *Matz Hansen Jensen* (1696-1729) og *Leene Hansdatter* (1<sup>o</sup>) (1703-1780. - Skifte 7 FEB 1781. - RASP 1777-85, nr. 387).  
 7 børn.

*Kirsten Jesdatter* VI/15.10  
 F. 14 JAN 1730 Sh.  
 D. 26 AUG 1730, beg. Sh.

Kirsten Lasdatter g. 2<sup>o</sup> 21 OKT 1731 Sh. m.

**NIELS FRIDERICHSEN**

F. 20 MAR 1701 Sh.  
 D. 10 JUL 1773, beg. Sh.  
 Forældre: *Friderich Nielsen* (1675-1737)  
*Karen Nielsdatter* (1676-1756)

Børn: *Jes Nielsen* VI/15.01  
 F. APR/MAJ 1733 Sh.  
 D. 21 SEP 1733, beg. Sh.

<b>NIELS PEDERSEN KNUDSEN</b>	VII/31 = VII/55
F. SEP 1702 Sh. D. 1768, beg. 2 OKT Sh. Forældre: <i>Peder Knudsen</i>	VIII/61
G. 16 FEB 1732 Sh. m. <b>KAREN NIELSDATTER</b>	VII/32 = VII/56
F. 1696 Sh. D. 24 JUN 1761, beg. Sh. (Skifte 16 FEB 1762. - RASP 1759-64, nr. 27). Forældre: <i>Niels Jensen</i> <i>Anne Hansdatter</i>	VIII/63 VIII/64
Børn: <b>METTE NIELSDATTER</b> 1736-1809	VI/16-2 <sup>o</sup>
<b>ANNE NIELSDATTER</b> 1739-1769	VI/28

Niels Pedersen Knudsen levede af fiskeri og lidt landbrug. Han ejede en mindre båd i fællesskab med Hans Uldal.

<b>SØREN HANSEN ULDAL</b>	VII/33 = VIII/75
F. 11 JUL 1648 Sh. D. 27 OKT 1699, beg. Sh. Forældre: <i>Hans Hansen Uldal</i> <i>Mette Mortensdatter</i>	VIII/65 VIII/66
G. 5 APR 1675 Sh. m. <b>ELLEN NIELSDATTER (2<sup>o</sup>)</b>	VII/34 = VIII/76
F. 12 NOV 1650 Sh. D. 1722, beg. Sh. Forældre: <i>Niels Sonnichsen</i> <i>Maren Thomsdatter</i>	VIII/67 VIII/68
G. 1 <sup>o</sup> 1671 Sh. m. <b>TØGER JEPSEN</b>	
F. 1648 Sh. D. 15 OKT 1673 ved skibsforlis sammen med 13 andre. Forældre: <i>Jep Tøgersen</i> F. 1605. D. 24 SEP 1670, beg. Sh. (65 år). <i>Karen Ollesdatter</i> F. 1608. D. 11 DEC 1676, beg. Sh. (68 år).	
Børn: <i>Mette Tøgersdatter</i>	VI/17.02
F. 18 OKT 1672 Sh. D. 20 DEC 1737, beg. Sh. G. 13 JUN 1698 Sh. m. <i>Niels Jessen (Thomsen)</i> <i>Skipper (1670-1741) (VII/35.05)</i> . - 11 børn.	
<i>Anne Tøgersdatter</i> F. 6 NOV 1673 Sh. D. 1 JAN 1674, beg. Sh.	VI/17.04

- Børn: *Anne Sørensdatter* VI/17.06  
 F. 13 AUG 1676 Sh.  
 D. 6 OKT 1678, beg. Sh.
- Tøger Sørensen* VI/17.01  
 F. 13 FEB 1679 Sh.  
 D. 10 AUG 1679, beg. Sh.
- Hans Sørensen* VI/17.03  
 F. 1 MAJ 1680 Sh.  
 D. ?
- METTE SØRENSDATTER** VII/38  
 1682-1738
- Niels Sørensen* VI/17.05  
 F. 12 MAJ 1684 Sh.  
 D. 14 SEP 1684, beg. Sh.
- Anne Sørensdatter* VI/17.10  
 F. 9 JUL 1685 Sh.  
 D. 1 OKT 1729, beg. Sh.  
 G. 3 JAN 1717 Sh. m. *Hans Ollesen* (F. 1676).
- Ingeborg Sørensdatter* VI/17.12  
 F. 27 DEC 1686 Sh.  
 D. 7 MAJ 1770, beg. Sh.  
 G. 1714 Sh. m. *Niels Jensen Lassen* (1682-1752)  
 (VI/2.01). - 6 børn.
- Anne Sørensdatter* VI/17.14  
 F. 2 OKT 1688 Sh.  
 D. 18 JUN 1700, beg. Sh.
- Hans Sørensen Uldal* VI/17.07  
 F. 3 JUL 1690 Sh.  
 D. 13 OKT 1748, beg. Sh.  
 Ugift.
- Niels Sørensen Uldal* VI/17.09  
 F. 4 NOV 1693 Sh.  
 D. 28 DEC 1737, beg. Sh.  
 G. 17 NOV 1714 Sh. m. *Maren Nielsdatter*.  
 7 børn.
- TØGER SØRENSEN** VI/17  
 1696-1776
- Ellen Nielsdatter g. 3<sup>o</sup> 1701 Sh. m. **JES PEDERSEN** (VII/29)  
 1677-1731.



## JES JESSEN THOMSEN

VII/35  
= VIII/41

F. MAJ 1664 Sh.

D. 28 MAR 1744, beg. Sh.

Forældre: *Jes Thomsen**Anne Jesdatter*VIII/69  
VIII/70

## G. 1690 Sh. m. MAREN NIELSDATTER

VII/36  
= VIII/42

F. FEB 1669 Sh.

D. 8 DEC 1748, beg. Sh.

Forældre: *Niels Nielsen**Maren Andersdatter?*VIII/71  
VIII/72Børn: *Maren Jesdatter*

VI/18.02

F. JAN 1692 Sh.

D. ?

*Anne Jesdatter*

VI/18.04

F. 2 SEP 1693 Sh.

D. 7 JAN 1694, beg. Sh.

*Anne Jesdatter*

VI/18.06

F. 7 DEC 1694 Sh.

Antagelig død som barn.

THOMAS JESSEN

VII/21

1696-1770

*Anne Jesdatter*

VI/18.08

F. 24 JUL 1700 Sh.

D. ?

MAREN JESDATTER

VI/18

1701-1785

- PEDER PEDERSEN KNUDSEN** VII/37  
 D. 1761? (Skifte 16 FEB 1762. - RASP 1759-64, nr. 29).  
 Forældre: *Peder Knudsen* VIII/73 = VIII/61?
- G. 1<sup>o</sup> 11 MAR 1708 Sh. m. **METTE SØRENSDATTER** VII/38-1<sup>o</sup>  
 F. 6 AUG 1682 Sh.  
 D. APR 1738, beg. Sh.  
 Forældre: *Søren Hansen Uldal* VIII/75 = VII/33  
*Ellen Nielsdatter* VIII/76 = VII/34.
- Børn 1<sup>o</sup>: *Peder Pedersen* VI/19.01  
 F. 4 APR 1710 Sh.  
 D. 27 DEC 1762, beg. Sh.  
 (Skifte 14 JAN 1763. - RASP 1763-69, nr. 81).  
 G. 1738 Sh. m. *Karen Clemendsdatter* (1711-1762)  
 (VIII/55.04). - 6 børn.
- SØREN PEDERSEN** VI/19  
 1713-1751
- Niels Pedersen* VI/19.03  
 F. 7 AUG 1718 Sh.  
 D. som barn.
- Karen Pedersdatter* VI/19.02  
 F. 8 SEP 1722 Sh.  
 D. 6 FEB 1772, beg. Sh.  
 (Skifte 5 OKT 1772. - RASP 1769-77, nr. 112).  
 G. 1<sup>o</sup> 7 AUG 1756 Sh. m. *Michel Johansen* (2<sup>o</sup>)  
 (1707-1761) (VII/13.09). - 3 døtre, hvoraf 2  
 døde som børn.  
 G. 2<sup>o</sup> 3 JAN 1764 Sh. m. *Thomas Anthonisen* (F.  
 28 DEC 1737 Sh. - D. 2 APR 1833, beg. 5 APR Sh.  
 (95 år)), skipper Sh, s.a. *Anthoni Mattisen*  
 (1703-1778) og *Karen Jesdatter* (1719-1799).  
 1 søn, død spæd.  
 Thomas Anthonisen g. 2<sup>o</sup> 21 MAJ 1775 Sh. m. *Kir-  
 sten Hansdatter* (F. 16 OKT 1748 Sh. - D. 12 JUL  
 1817 "hastig af et indvortes slag", beg. 14 JUL  
 Sh), d.a. *Hans Nielsen Uldal* (1718-1789) og *An-  
 ne Matzdatter* (1716-1799) (VI/3.06). - 8 børn,  
 af hvilke 5 døde før 1800.
- G. 2<sup>o</sup> 17 FEB 1741 Sh. m. **DORTHE ANTHONISDATTER** VII/38-2<sup>o</sup>  
 F. 14 FEB 1709 Sh.  
 D. 4 SEP 1784, beg. Sh.  
 Forældre: *Anthoni Andersen* (2<sup>o</sup>) (VII/41.01)  
*Sidsel Hansdatter* (1675-1753).
- Børn 2<sup>o</sup>: *Anthoni Pedersen* VI/19.05  
 F. 4 OKT 1742 Sh.  
 D. ? (efter 1815).  
 G. 12 AUG 1767 Sh. m. *Anne Jepsdatter* (F. 1738  
 Sh. - D. 21 AUG 1801, beg. 23 AUG Sh), d.a.  
*Jeppe Hansen Klein* (1705-1760) og *Mette Hans-  
 datter* (1711-1783).
- Jes Pedersen* VI/19.07  
 F. 6 MAR 1746 Sh.  
 D. 7 JUN 1746, beg. Sh.

- HANS HANSEN IBSEN** VII/39  
 F. 4 NOV 1677 Sh.  
 D. 19 MAJ 1749, beg. Sh.  
 Forældre: *Hans Hansen (Ibsen)* VIII/77  
               *Maren Ibsdatter* VIII/78
- G. 15 SEP 1709 Sh. m. **SIDSEL PEDERSDATTER** VII/40  
 F. 1686.  
 D. 29 JUN 1764, beg. Sh. (78 år).
- Børn: *Peder Hansen* VI/20.01  
 F. 25 SEP 1709 Sh.  
 D. OKT 1709, beg. Sh.
- Maren Hansdatter* VI/20.02  
 F. 23 OKT 1711 Sh.  
 D. 25 OKT 1782, beg. Sh.  
 G. 1<sup>o</sup> 5 FEB 1747 Sh. m. *Peder Pedersen Uldal* (3<sup>o</sup>)  
 (1720-1747) (se s. 56).  
 G. 2<sup>o</sup> 20 OKT 1747 Sh. m. *Mattias Matzen Kromand*  
 (1721-1782) (VI/3.07). - 4 børn.
- KAREN HANSDATTER** VII/20-2<sup>o</sup>  
 1714-1748
- Peder Hansen Ibsen* VI/20.03  
 F. 19 NOV 1715 Sh.  
 D. 1 NOV 1751 ved skibsforlis.  
 (Skifte 5 JAN 1752. - RASP 1746-54, nr. 54).  
 G. ca. 1742 m. *Maren Povlsdatter* (F. 29 OKT 1717  
 Sh. - D. 11 DEC 1796, beg. 14 DEC Sh), d.a. *Povl*  
*Thomsen* (1671-1750) og *Leene Nielsdatter* (1672-  
 1755). - 5 børn.  
 Maren Povlsdatter g. 2<sup>o</sup> 16 JAN 1754 Sh. m. *Niels*  
*Nielsen Harreby*. (F. 2 NOV 1724 Sh. - D. 17 NOV  
 1809, beg. Sh), s.a. *Niels Mortensen Harreby*  
 (1697-1749) og *Karen Jørgensdatter* (1700?-1728).  
 5 børn.
- Hans Hansen Ibsen* VI/20.05  
 F. 28 JUN 1717 Sh.  
 D. 28 DEC 1790, beg. Sh.  
 G. 1<sup>o</sup> 3 MAR 1749 Sh. m. *Mette Hansdatter* (F. 1 DEC  
 1719 Sh. - D. 17 NOV 1749, beg. Sh. (Skifte 15 DEC  
 1749. - RASP 1746-54, nr. 34)), d.a. *Hans Jensen*  
*Frantzen* (1682-1760) og *Giertrud Andersdatter*  
 (1690-1754). - 1 søn.  
 G. 2<sup>o</sup> 31 MAR 1750 Sh. m. *Maren Anthonisdatter* (F.  
 15 DEC 1724 Sh. - D. 2 JUL 1798, beg. 4 JUL Sh),  
 d.a. *Anthoni Jensen Lassen* (1695-1774) og *Karen*  
*Pedersdatter* (1700-1784). - 10 børn.
- Anne Hansdatter* VI/20.04  
 F. 15 OKT 1720 Sh.  
 D. 23 JUN 1806, beg. 25 JUN Sh.  
 G. 18 DEC 1753 Sh. m. *Niels Ollesen (Uldal)* (F. 23  
 MAR 1718 Sh. - D. ?), s.a. *Olle Hansen Uldal* (1682-  
 1754) og *Kirsten Sørensdatter* (1680?-1757).

Hans Hansen Ibsen var fisker i Sønderho. Havde muligvis flere børn, men identifikationen er usikker.

PEDER ANDERSEN	VII/41
F. 2 DEC 1665 Sh. D. 1742, beg. Sh. Forældre: <i>Anders Tonnesen</i> <i>Maren Pedersdatter</i>	VIII/81 VIII/82
G. 8 MAR 1696 Sh. m. ANNE NISDATTER	VII/42
F. 9 AUG 1664 Sh. D. 1741, beg. Sh. (Skifte 12 DEC 1741. - RASP 1730-43, nr. 25). Forældre: <i>Nis Jensen</i> <i>Bolde Thomsdatter</i>	VIII/83 VIII/84
Børn: <i>Anders Pedersen</i>	VI/21.01
F. 12 SEP 1782, beg. Sh. D. 8 NOV 1782, beg. Sh. G. 1729 Sh. m. <i>Mette Nielsdatter</i> (1706-1771) (VI/4.02). - 8 børn.	
<i>Karen Pedersdatter</i>	VI/21.02
F. 10 OKT 1700 Sh. D. 12 APR 1784, beg. Sh. G. 1724 Sh. m. <i>Anthoni Jensen Lassen</i> (1695-1774) (VI/2.07). - 11 børn.	
NIS PEDERSEN 1704-1738	VI/21
<hr/>	
NIELS NIELSEN DEGN	VII/43
Se VII/7.	
KAREN NIELSDATTER	VII/44
Se VII/8.	
<hr/>	
ANTHONI NIELSEN	VII/47
= VIII/23 = VIII/31 = VIII/39 = VIII/123	
F. 20 FEB 1664 Sh. D. før 1749. Forældre: <i>Niels Nielsen</i> <i>Mette Tonnesdatter?</i> (En nogenlunde sikker opstilling over Niels Nielsens familie er ikke mulig på grundlag af kirkebogen).	VIII/93 VIII/94
G. JUL 1694 Sh. m. ANNE JESDATTER	VII/48
= VIII/24 = VIII/32 = VIII/40 = VIII/124	
F. 12 SEP 1671? D. 27 JAN 1749, beg. Sh. Forældre: <i>Jes Nielsen?</i>	VIII/95

Børn: *Matz Anthonisen*

VI/24.01

F. 13 OKT 1694 Sh.  
 D. 19 JAN 1763, beg. 25 JAN Sh.  
 (Skifte 24 FEB 1763. - RASP 1763-69, nr. 138).  
 G. 1<sup>o</sup> ca. 1718 Sh. m. *Sidsel Thomsdatter* (1696-1741) (VII/24.04). - 5 børn.  
 G. 2<sup>o</sup> 1742 Sh. m. *Karen Matzdatter* (F. JAN 1713 Sh. - D. 12 JUL 1765, beg. Sh), d.a. *Matz Jensen Fisker* (1654-1738) og *Karen ...* (1674-1717).  
 5 børn.

METTE ANTHONISDATTER

VI/24

1697-1762

= VII/12 = VII/16 = VII/20 = VII/62

*Niels Anthonisen*

VI/24.03

F. 1 JAN 1701 Sh.  
 D. 19 MAJ 1767 på søen sammen med 8 andre, bl.a. sønnen Jes. (Skifte 1 JUN 1767. - RASP 1763-69, nr. 178).  
 Skipper i Nordby.  
 G. 1<sup>o</sup> 8 JAN 1758 i Nordby m. *Karen Jensdatter* (D. ca. 1 MAJ 1759, beg. i Nordby. (Skifte 10 SEP 1759. - RASP 1754-60, nr. 85)). - 5 børn.  
 G. 2<sup>o</sup> ca. 1760 m. *Maren Rasmusdatter* (F. ca. 1726 i Nordby. - D. 1809, beg. 24 MAJ i Nordby).  
 Maren Rasmusdatter g. 2<sup>o</sup> 4 MAR 1768 i Nordby m. *Peder Sørensen Rødhus* (F. ca. 1729. - D. 1778 i Nienfelde, beg. 27 OKT i Nordby (49 år)).  
 Maren Rasmusdatter g. 3<sup>o</sup> 4 MAR 1779 i Nordby m. *Niels Mattisen* (F. 8 JAN 1751 i Nordby. - D. 1779, beg. 29 SEP i Nordby), s.a. *Mathis Sørensen* og *Karen Nielsdatter*.

*Hans Anthonisen*

VI/24.05

F. 3 MAR 1704 Sh.  
 D. 12 MAJ 1773 (Kb/Sh: "en hastig og brat død af en besvimelse i sit hus, efter at han var kommen fra stranden"), beg. Sh.  
 G. 1<sup>o</sup> 25 DEC 1728 Sh. m. *Dorthe Sørens datter* (2<sup>o</sup>) (F. 9 FEB 1701 Sh. - D. 3 OKT 1740 "i barnsnød", beg. Sh), d.a. *Søren Hansen Rødkop* (1654-1726) og *Maren Matzdatter* (1663-1730) og enke efter *Niels Svendsen* (F. 11 APR 1699 Sh. - D. 1728, beg. Sh), s.a. *Svend Nielsen* (1662-1724) og *Anne Jesdatter* (1658-1740). - 6 børn.  
 G. 2<sup>o</sup> 15 FEB 1741 Sh. m. *Maren Nielsdatter* (F. ca. 1713. - D. 30 OKT 1799, beg. 4 NOV Sh. (86 år)), d.a. *Niels Jepsen* og *Johanne Thygesdatter* (1675-1730). - 7 børn.

*Niels Anthonisen*

VI/24.07

F. 13 DEC 1709 Sh.  
 D. 26 DEC 1709, beg. Sh.

*Karen Anthonisdatter*

VI/24.02

F. 3 APR 1714 Sh.  
 D. 19 JUN 1796, beg. 22 JUN Sh.  
 G.m. *Hans Pedersen Lassen* (F. 10 FEB 1701 Sh. - D. 19 JAN 1763, beg. Sh. (Skifte 22 MAR 1763. - RASP 1759-64, nr. 60)), s.a. *Peder Hansen Lassen* (1664-1724) og *Anne Nielsdatter* (D. 1720). - 4 børn.

## JENS LAURITSEN

VII/49

F. 29 OKT 1669 Sh.

D. NOV 1729, beg. Sh.

Forældre: *Laurits Sonnichsen*  
*Karen Jensdatter*VIII/97  
VIII/98(-2<sup>o</sup>?)G. 1<sup>o</sup> 16 JUL 1699 Sh. m. KIRSTEN JESDATTERVII/50-1<sup>o</sup>

F. 15 MAR 1675 Sh.

D. 29 JUL 1711, beg. Sh.

Forældre: *Jes Sørensen*

F. 14 NOV 1645 Sh.

D. 5 AUG 1698, beg. Sh.

S.a. *Søren Jessen* og *Anne Ingvarsdatter*.*Anna Hansdatter*Børn 1<sup>o</sup>: *Apelone Jensdatter*

VI/25.02

F. 19 MAJ 1700 Sh.

D. 1730, beg. Sh.

G. 1725 Sh. m. *Jens Thomsen (Skræder)* (1<sup>o</sup>)  
(1698-1760) (VII/4.21). - 2 børn.*Jes Jensen Lauritsen*

VI/25.01

F. 7 FEB 1706 Sh.

D. MAJ 1747 ved skibsforlis sammen med 2 sønner  
(15 og 12 år) og 6 andre.G. 1<sup>o</sup> 23 JAN 1729 Sh. m. *Mette Svendsdatter*  
(2<sup>o</sup>) (F. 11 DEC 1694 Sh. - D. NOV 1729, beg. Sh)  
d.a. *Svend Nielsen* (1662-1724) og *Anne Jesdatter*  
(1658-1740). - 1 søn, død spæd.Mette Svendsdatter g. 1<sup>o</sup> 10 OKT 1717 Sh. m.*Jens Hansen Jensen* (F. 19 SEP 1694 Sh. - D. ca.  
1728), s.a. *Hans Jensen* (F. 1660) og *Mette Hansdatter*  
(1658-1729). - 5 børn.Jes Jensen Lauritsen g. 2<sup>o</sup> 29 JAN 1730 Sh. m.*Johanne Matzdatter* (1703-1760) (VI/3.02). 8 børn.G. 2<sup>o</sup> FEB 1712 Sh. m. MAREN MORTENSDATTERVII/50-2<sup>o</sup>

F. ca. 1693.

D. NOV 1729, beg. Sh.

Børn 2<sup>o</sup>: *Morten Jensen*

VI/25.03

F. 5 FEB 1715 Sh.

D. 25 JUN 1719, beg. Sh.

MORTEN JENSEN (TÆKKER)

VI/25

1720-1804

*Jes Jensen Lauritsen*

VI/25.05

F. 5 MAJ 1723 Sh.

D. 26 DEC 1795 (Kb/Sh: "døde hastig, da han  
gik ud af sin stuedør, faldt om, ført levende  
ind og kort derefter opgav sin ånd"), beg. Sh.  
Fisker Sh.G. 1<sup>o</sup> 19 DEC 1754 Sh. m. *Anne Michelsdatter*  
(2<sup>o</sup>) (1724-1761) (VI/20-3<sup>o</sup>). - 3 børn, af hvilke  
2 døde spæde og 1 som 23-årig.G. 2<sup>o</sup> 8 JAN 1762 Sh. m. *Woldborg Jørgensdatter*  
(2<sup>o</sup>) (F. 1713? - D. 3 APR 1799 af "alderdom og  
tærende sygdom", beg. 6 APR Sh), d.a. *Jørgen*

*Sørensen Smed* (1656-1727) og *Maren Lasdatter*  
(1673-1758).  
Woldborg Jørgensdatter g. 1<sup>o</sup> 1752 Sh. m. *Peder*  
*Pedersen Knudsen* (2<sup>o</sup>) (1703-1759) (VII/31.07).

*Kirsten Jensdatter*

VI/25.04

F. 14 OKT 1725 Sh.  
D. 30 JAN 1765 "i barnsnød", beg. Sh.  
(Skifte 1 MAR 1765. - RASP 1763-69, nr. 114).  
G. 8 JAN 1756 Sh. m. *Niels Jessen Povlsen* (3<sup>o</sup>)  
F. 3 NOV 1707 Sh. - D. 1788, beg. 31 OKT Sh) s.  
a. *Jes Nielsen Povlsen* (1667-1717) og *Kirsten*  
*Nielsdatter* (D. 1747).  
*Niels Jessen Povlsen* g. 1<sup>o</sup> 23 DEC 1736 Sh. m.  
*Johanne Hansdatter* (F. 7 JAN 1713 Sh. - D. 1736  
"efter hendes barnebyrd", beg. Sh), d.a. *Hans*  
*Jensen Frantzén* (1682-1760) og *Giertrud Anders-*  
*datter* (1690-1754). - 1 søn.  
*Niels Jessen Povlsen* g. 2<sup>o</sup> ca. 1737 m. *Mette*  
*Nielsdatter* (1718-1755) (VI/4.08). - 7 børn.



- JES HANSEN (THOMSEN) SKIPPER VII/51
- F. 13 NOV 1709 Sh.  
D. 1782, beg. 23 MAJ Sh.  
Forældre: *Hans Jessen Thomsen*  
*Sidsel ...* VIII/101  
VIII/102
- G. 24 MAR 1739 Sh. m. KAREN SØRENSDATTER VII/52
- F. 6 JUN 1718 Sh.  
D. 1784, beg. 4 FEB Sh.  
Forældre: *Søren Matzen*  
*Maren Mortensdatter* VIII/103  
VIII/104
- Børn: MAREN JESDATTER VI/26  
1740-1781
- Sidsel Jesdatter* VI/26.02
- F. 21 MAR 1745 Sh.  
D. 14 FEB 1811, beg. 19 FEB Sh.  
G. 28 FEB 1775 Sh. m. *Peder Lassen* (2<sup>o</sup>) (F. 3  
APR 1749 Sh. - D. 4 SEP 1819, beg. 7 SEP Sh.),  
gårdejer Sh, s.a. *Las Matzen Kromand* (2<sup>o</sup>) (1713-  
1794) (VI/3.05) og *Karen Michelsdatter* (1720-  
1789) (VI/7.02).  
Peder Lassen g. 1<sup>o</sup> 8 JAN 1771 Sh. m. *Ellen*  
*Nielsdatter* (F. 22 OKT 1749, døbt 26 OKT Sh. -  
D. 29 APR 1774, beg. Sh), d.a. *Niels Jessen Kro-*  
*mand* (1722-1770) (VI/12.01) og *Mette Sonnichs-*  
*datter* (1722-1791).
- Anne Jesdatter* VI/26.04  
F. 5 DEC 1749 Sh.  
D. 23 APR 1767, beg. Sh.
- Hans Jessen Skipper* VI/26.01  
F. 24 OKT 1752, døbt 29 OKT Sh.  
D. 14 SEP 1804, beg. 16 SEP Sh.  
Skipper bl.a. på tjalken "Ane Cathrine Marie",  
senere jordbruger, sognefoged og brandfoged Sh.  
G. 8 JAN 1778 Sh. m. *Zitzel Lasdatter* (F. 15 JUL  
1757, døbt 17 JUL Sh. - D. 2 NOV 1822, beg. 5 NOV  
Sh), søster til ovennævnte Peder Lassen.  
Ingen børn.  
*Zitzel Lasdatter* g. 2<sup>o</sup> 16 MAR 1805 Sh. m. *Peder*  
*Nielsen Gammelby* (F. 28 SEP 1758 i Gammelby, døbt  
29 SEP i Jerne. - D. 27 JUL 1846, beg. 30 JUL Sh),  
s.a. *Niels Willadsen* (1<sup>o</sup>) (F. 1723) og *Bole Hans-*  
*datter* (1733-1764).

## ANDERS NIELSEN

VII/53

F. 22 FEB 1698 Sh.

D. 14 JAN 1775, beg. Sh.

Forældre: *Niels Jørgensen**Maren Andersdatter*

VIII/105 = VIII/53

VIII/106 = VIII/54

G. DEC 1730 Sh. m. ELSE JEPSDATTER

VII/54

F. 24 JUN 1708 Sh.

D. 18 AUG 1770, beg. Sh.

Forældre: *Jeppe Clemendsen**Anne Nielsdatter*

VIII/107 = VIII/55

VIII/108 = VIII/56

Børn: *Søren Andersen*

VI/27.01

F. MAR 1732 Sh.

D. 4 FEB 1772, beg. Sh.

(Skifte 3 OKT 1772. - RASP 1769-77, nr. 105).

Levede af skibsfart og en smule landbrug.

G. 11 JAN 1764 Sh. m. *Maren Tygesdatter* (F. 21

APR 1739 Sh. - D. 6 JUL 1827 efter at have været blind i flere år, beg. 10 JUL Sh), d.a.

*Tyge Pedersen* (1712-1748) (VII/31.11) og *Johanne Hansdatter* (1<sup>o</sup>) (1715-1775). - 4 børn.Maren Tygesdatter g. 2<sup>o</sup> 30 MAR 1774 Sh. m. *Jens**Jensen Povlsen* (F. 15 NOV 1746 Sh. - D. 5 APR 1778, beg. Sh. (Skifte 21 OKT 1778. - RASP 1777-85, nr. 304)), s.a. *Jens Jensen Povlsen* (1712-1790) og *Johanne Jesdatter* (1730-1815) (VI/12.08).Maren Tygesdatter g. 3<sup>o</sup> 22 DEC 1778 Sh. m. *Hans**Hansen Pedersen* (F. 29 JUL 1754, døbt 4 AUG Sh.

- D. 2 NOV 1801 (druknet ved Ost på Elben sammen med sin søn Jeppe Hansen).

NIELS ANDERSEN

VI/27

1735-1781

## NIELS PEDERSEN KNUDSEN

VII/55

Se VII/31..

## KAREN NIELSDATTER

VII/56

Se VII/32.

<b>NIELS SONNICHSEN</b>	VII/57
F. 5 SEP 1697 Sh. D. 1752, beg. 13 OKT Sh. (Skifte 20 DEC 1752. - RASP 1746-55, nr. 93).	
Forældre: <i>Sonnich Lauritsen</i> <i>Karen Thomsdatter</i>	VIII/113 VIII/114
<b>G. JAN 1725 Sh. m. ANNE HANSDATTER</b>	VII/58
F. 20 OKT 1704 Sh. D. 2 AUG 1782, beg. Sh. Forældre: <i>Hans Jessen Thomsen</i> <i>Sidsel ...</i>	VIII/115 VIII/116
Børn: <i>Hans Nielsen Sonnichsen</i>	VI/29.01
F. 29 JAN 1726 Sh. D. før 1752.	
<i>Sonnich Nielsen Sonnichsen</i>	VI/29.03
F. 8 MAJ 1727 Sh. D. 10 JUN 1778, beg. Sh. G. 25 JAN 1764 Sh. m. <i>Anne Hansdatter</i> (F. 14 AUG 1736 Sh. - D. 1808 af "alderdommens sygdom", beg. 26 FEB Sh), d.a. <i>Hans Anthonisen</i> (1704-1773) (VI/24.05) og <i>Dorthe Sørensdatter</i> (1701-1740). 7 børn.	
<i>Karen Nielsdatter</i>	VI/29.02
F. NOV 1729 Sh. D. JAN 1732; beg. Sh.	
<i>Sidsel Nielsdatter</i>	VI/29.04
F. 1 NOV 1732 Sh. D. 23 MAJ 1806, beg. 24 MAJ Sh. G. 24 NOV 1752 Sh. m. <i>Thomas Jessen Kromand</i> (1727-1800) (VI/12.03). - 6 børn.	
<b>JENS NIELSEN SONNICHSEN</b> 1735-1800	VI/29
<i>Hans Nielsen Sonnichsen</i>	VI/29.05
F. 6 JUL 1738 Sh. D. efter 1752.	
<i>Michel Nielsen Sonnichsen</i>	VI/29.07
F. 2 MAR 1741 Sh. D. efter 1752.	
<i>Thomas Nielsen Sonnichsen</i>	VI/29.09
F. 19 NOV 1744 Sh. D. efter 1752.	

## JES JEPSEN (NIELSEN)

VII/59

F. DEC 1701 Sh.

D. 28 DEC 1785, beg. Sh.

Forældre: *Jeppé Nielsen**Maren Jesdatter Ollesen*

VIII/117

VIII/118

G. 23 JAN 1730 Sh. m. KIRSTEN HANSDATTER

VII/60

F. 15 FEB 1706 Sh.

D. 6 DEC 1758, beg. Sh.

(Skifte 18 OKT 1759. - RASP 1759-64, nr. 93).

Forældre: *Hans Nielsen Povlsen**Maren Sørensdatter*

VIII/119

VIII/120

Børn: *Maren Jesdatter*

VI/30.02

F. 20 JAN 1732 Sh.

D. 19 MAJ 1817, beg. 21 MAJ Sh.

Ugift.

*Anne Jesdatter*

VI/30.04

F. 22 OKT 1733 Sh.

D. 15 AUG 1805, beg. 18 AUG Sh.

G. 7 FEB 1755 Sh. m. *Jørgen Hansen Fisker* (F. 18 OKT 1726 Sh. - D. 1804, beg. 7 JUL Sh), skipper Sh, s.a. *Hans Nielsen Jessen* (1682-1748?) og *Maren Nielsdatter* (1688-1763). - 8 børn.*Kirsten Jesdatter*

VI/30.06

F. 6 SEP 1735 Sh.

D. 14 OKT 1805, beg. 16 OKT Sh.

G. 2 JAN 1761 Sh. m. *Søren Jessen Hansen* (2<sup>o</sup>) (F. 8 NOV 1726 Sh. - D. 14 JUN 1790; han faldt ud af sin båd i nærheden af Rømø og druknede; hans lig blev fundet 26 JUN ved Ballum og beg. 30 JUN Sh. (Skifte 17 NOV 1790. - RASP 1789-92, nr. 364)) s.a. *Hans Jessen* (1673-1729) og *Maren Hansdatter* (1682-1761). - 3 børn.Søren Jessen Hansen g. 1<sup>o</sup> 1755 Sh. m. *Anne Jesdatter* (2<sup>o</sup>) (1709-1760) (se VII/22.01)*Maren Jesdatter*

VI/30.08

F. 1737.

D. 1738, beg. Sh. (1 år).

*Hans Jessen Jepsen*

VI/30.01

F. 8 DEC 1739 Sh.

D. 4 JAN 1824, beg. 7 JAN Sh.

Skipper og fisker Sh.

G. 28 APR 1765 Sh. m. *Anne Nielsdatter* (F. 1744 Sh. - D. 3 MAR 1809 af "brystsvaghed", beg. 8 MAR Sh), d.a. *Niels Jepsen Orre* (1706-1754)(VII/22.01) og *Anne Jesdatter* (1709-1760) (se ovenfor). 7 børn.

MAREN JESDATTER

VI/30

1741-1820

*Anne Jesdatter*

VI/30.10

F. JAN 1744 Sh.

D. før 1759.

*Jep Jessen* VI/30.03  
 F. ca. 1745.  
 D. efter 1759.

*N.N.* VI/30.05  
 F. 27 OKT 1747, hjd. Sh.  
 D. samme dag.

*Lene Jesdatter* VI/30.12  
 F. NOV 1749 Sh.  
 D. 27 OKT 1752, beg. Sh.

**JES HANSEN MATTISEN** VII/61  
 Se VI/23.

**METTE ANTHONISDATTER** VII/62  
 Se VI/24.

**MATHIS JENSEN (SKRÆDER)** VII/63  
 F. 21 JUL 1686 Sh.  
 D. 27 FEB 1770, beg. Sh.  
 Forældre: *Jens Hansen Lassen* VIII/125  
*Maren Thomsdatter* VIII/126

G. 1713 Sh. m. **HELVIG THOMSDATTER** VII/64  
 F. 20 NOV 1682 Sh.  
 D. 25 JUN 1756, beg. Sh.  
 Forældre: *Thomas Nielsen Foged* VIII/127  
*Anne Jensdatter* VIII/128

Børn: *Anne Mathisdatter* VI/32.02  
 F. 21 MAJ 1714 Sh.  
 D. 1715, beg. Sh.

*Hans Mathisen Jensen* VI/32.01  
 F. 5 JUN 1716 Sh.  
 D. SEP 1717, beg. Sh.

*Hans Mathisen Jensen* VI/32.03  
 F. 25 JUL 1718 Sh.  
 D. 11 MAJ 1719, beg. Sh.

*Jens Mathisen Jensen* VI/32.05  
 F. 24 JUN 1720 Sh.  
 D. 20 OKT 1779, beg. Sh.  
 Skræder Sh.  
 G. 6 OKT 1746 Sh. m. *Sidsel Jesdatter* (1724-1810)  
 (VI/12.06). - 4 børn.

*Hans Mathisen Jensen* VI/32.07  
 F. 18 AUG 1725 Sh. (Tvilling).  
 D. samme dag.

**ANNE MATHISDATTER** VI/32  
 1725-1812

Mathis Jensen var skræder i Sønderho.

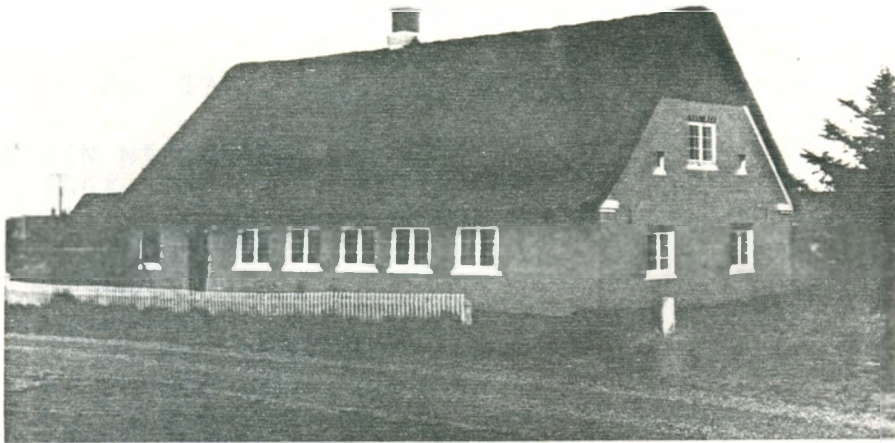

Sønderho-ejendom, der bl.a. har tilhørt Søren Nielsen Tøgersen (IV/5), Niels Sørensen (III/3), Hans Hansen Frederiksen (II/1) og Doris Søverine Frederiksen (I/2.06).



Sønderho-ejendom, der bl.a. har tilhørt Søren Mikkelsen, svigerfader til Thomas Nielsen Tækker (III/4.01).

## NIS JENSEN TÆKKER (WAMDRUP)

VIII/3  
= VIII/83

F. ?

D. 10 APR 1677 ved skibsforlis sammen med 4 andre, beg.  
22 JUL Sh.G. 1662 Sh. m. BOLDE THOMSDATTER (2<sup>o</sup>)VIII/4  
= VIII/84

F. 1629.

D. 1 OKT 1702, beg. Sh. (73 år).

Børn: KAREN NISDATTER  
1663-1743

VII/2

ANNE NISDATTER  
1664-1741

VII/42

*Jens Nissen*

VII/2.01

F. 15 MAJ 1666 Sh.

D. 30 SEP 1752, beg. Sh.

G. 15 AUG 1697 Sh. m. *Anne Nielsdatter* (1674-  
1753) (VII/5.04). - 10 børn.Bolde Thomsdatter g. 1<sup>o</sup> 1655 m. *Niels Sørensen* (IX/93)



HANS LASSEN	VIII/5
= IX/29 = IX/249 = IX/127? = IX/223?	
F. ca. 1615.	
D. 23 SEP 1698, beg. Sh. (83 år).	
G. ca. 1642 m. KAREN NIELSDATTER	VIII/6
= IX/30 = IX/250 = IX/128? = IX/224?	
F. ca. 1618.	
D. 15 JUN 1677, beg. Sh. (59 år).	
Børn: <i>Niels Hansen Lassen</i>	VII/3.01
F. 12 APR 1643 Sh.	
D. 1 JUN 1643, beg. Sh.	
NIELS HANSEN LASSEN	VIII/15
1645-1722	
<i>Niels Hansen Lassen</i>	VII/3.05
F. OKT 1647 Sh.	
D. 19 NOV 1647, beg. Sh.	
<i>Las Hansen</i>	VII/3.07
F. DEC 1648 Sh.	
D. ?	
G. 29 SEP 1672 Sh. m. <i>Woldeborg Pedersdatter Fan-</i> <i>ninger.</i> - 5 børn.	
<i>Mette Hansdatter</i>	VII/3.02
F. 18 OKT 1652 Sh.	
D. 28 OKT 1652, beg. Sh.	
<i>Maren? (Margrethe?) Hansdatter</i>	VII/3.04
F. FEB 1654 Sh.	
D. ?	
JENS HANSEN LASSEN .	VII/3 = VIII/125
1657- ?	
ANNE HANSDATTER	VIII/64? = VIII/112?
1661-1731	
<i>Peder Hansen Lassen</i>	VII/3.11
F. 24 NOV 1664 Sh.	
D. 14 MAJ 1724 ved skibsforlis vest for Sild sammen med 5 andre.	
G. 1 <sup>o</sup> 1690 Sh. m. <i>Anne Nielsdatter</i> (D. 18 APR 1720; beg. Sh). - 8 børn.	
G. 2 <sup>o</sup> 1723 Sh. m. <i>Anne Thomsdatter</i> (F. 14 JAN 1691 Sh. - D. 28 MAJ 1752, beg. Sh), d.a. <i>Tho-</i> <i>mas Jessen</i> (1656-1723) (VII/35.03) og <i>Anne An-</i> <i>dersdatter</i> (1668-1733) (VII/41.02).	

## THOMAS MATTISEN

VIII/7  
= VIII/19 = VIII/35 = IX/99 = IX/251

F. ca. 1630.

D. 1708.

G. 1<sup>o</sup> 24 SEP 1654 Sh. m.

## KAREN TONNESDATTER

VIII/8-1<sup>o</sup>  
= VIII/20-1<sup>o</sup> = VIII/36-1<sup>o</sup>  
= IX/100-1<sup>o</sup> = IX/252-1<sup>o</sup>

F. 1631.

D. 23 FEB 1677, beg. Sh. (46 år).

Forældre: *Anthoni Pedersen?*

G. 1<sup>o</sup> 24 OKT 1652 Sh. m. POVL JESSEN (2<sup>o</sup>)  
(D. 1653/54). Ingen børn.

Povl Jessen g. 1<sup>o</sup> 1630 Sh. m. *Margrethe Niels-*  
*datter* (F. 1601. - D. 12 MAJ 1652, beg. Sh. (51  
år)).

Børn 1<sup>o</sup>: *Povl Thomsen* VII/4.01

F. JUN 1655 Sh.

D. 13 JUL 1655, beg. Sh.

*Povl Thomsen*VII/4.03

F. JUN 1656 Sh.

D. 22 JUN 1656, beg. Sh.

## MAREN THOMSDATTER

VII/4 = VIII/126

1657-1732

*Anne Thomsdatter*VII/4.02

F. 29 SEP 1659 Sh.

D. 15 FEB 1700, beg. Sh.

*Karen Thomsdatter*VII/4.04

F. 18 DEC 1661 Sh.

D. 14 OKT 1697, beg. Sh.

G. 8 JUN 1685 Sh. m. *Jørgen Sørensen Smed* (1<sup>o</sup>)  
(1656-1727) (VIII/11.07). - 3 børn.

*Karen Thomsdatter*VII/4.06

F. 15 APR 1664 Sh.

D. ?

*Mattis Thomsen*VII/4.05

F. 29 AUG 1666 Sh.

D. 12 MAR 1746, beg. Sh.

G. 1<sup>o</sup> 1 APR 1694 Sh. m. *Anne Nielsdatter* (2<sup>o</sup>)  
(F. 1670. - D. 25 NOV 1699, beg. Sh). - 2 børn.  
*Anne Nielsdatter* g. 1<sup>o</sup> 26 AUG 1688 Sh. m. *Hans*  
*Jessen* (2<sup>o</sup>) (F. 8 APR 1660 Sh. - D. 8 OKT 1693,  
beg. Sh), s.a. *Jes Hansen* (1635-1665) og *Kir-*  
*sten Thomsdatter* (1<sup>o</sup>) (D. 1718). - 2 børn.

*Mattis Thomsen* g. 2<sup>o</sup> 9 JUL 1702 Sh. m. *Kirsten*  
*Nielsdatter* (F. 25 MAR 1673 Sh? - D. 4 APR  
1730, beg. Sh), d.a. *Niels Pedersen* og *Johanne*  
*Jepsdatter* (1641-1713)? - 9 børn.

*Anthoni Thomsen*VII/4.07

F. 7 OKT 1668 Sh.

D. 12 FEB 1699, beg. Sh.

G. 31 JAN 1692 Sh. m. *Anne Hansdatter* (F. 25  
NOV 1672 Sh. - D. 10 MAR 1711, beg. Sh), d.a.

*Hans Nielsen* (1647-1690) og *Mette Espensdatter* (1627-1690). - 2 børn.  
*Anne Hansdatter* g. 2<sup>o</sup> 1700 Sh. m. *Hans Ollesen* (1672-1729).

- Povl Thomsen* VII/4.09  
 F. 1 FEB 1671 Sh.  
 D. 16 NOV 1750, beg. Sh.  
 G. 1 AUG 1697 Sh. m. *Leene Nielsdatter* (F. 26 MAR 1672 Sh. - D. 26 SEP 1755, beg. Sh), d.a. *Niels Tonnesen* (1635-1676) og *Anne Nielsdatter* 9 børn.
- N.N.* VII/4.11  
 F. OKT 1673 Sh.  
 D. spød.
- G. 2<sup>o</sup> 14 JUL 1678 Sh. m. **METTE HANSDATTER** = VIII/20-2<sup>o</sup> = VIII/8-2<sup>o</sup>  
 = IX/100-2<sup>o</sup> = VIII/36-2<sup>o</sup>  
 = IX/252-2<sup>o</sup>  
 F. 1657.  
 D. 8 SEP 1699, beg. Sh. (42½ år).
- Børn 2<sup>o</sup>: *Niels Thomsen* VII/4.13  
 F. 30 JUN 1680 Sh.  
 Antagelig død spød.
- Niels Thomsen* VII/4.15  
 F. 19 AUG 1681 Sh.  
 D. ?  
 G. 23 AUG 1716 Sh. m. *Anne Nielsdatter*, enke efter *Calle Hansen* (1669-1716) (VII/6.03).
- Hans Thomsen* VII/4.17  
 F. 12 MAJ 1684 Sh.  
 D. 8 JAN 1737, beg. Sh.  
 G. 6 JAN 1715 Sh. m. *Maren Nielsdatter* (F. 19 AUG 1690 Sh. - D. 11 DEC 1762, beg. Sh), d.a. *Niels Andersen* (1661-1733) (VIII/54.01) og *Anne Jensdatter* 1666-1749?). - 7 børn.
- KAREN THOMSDATTER** VII/10 = VII/18 = VIII/50  
 1688-1760
- Maren Thomsdatter* VII/4.10  
 F. 10 JUL 1691 Sh.  
 D. 16 MAR 1768, beg. Sh.  
 G. 2 FEB 1716 Sh. m. *Hans Jensen Møller* (1693-1778) (VII/9.13). - Ingen børn.
- Peder Thomsen* VII/4.19  
 F. MAJ 1694 Sh.  
 D. 29 OKT 1764, beg. Sh.  
 G. 1713 Sh. m. *Karen Sørensdatter* (F. 1684? - D. 17 MAR 1749, beg. Sh). - 2 børn.
- Jens Thomsen (Skræder)* VII/4.21  
 F. 23 JUN 1698 Sh.  
 D. 8 APR 1760, beg. Sh.  
 G. 1<sup>o</sup> 1725 Sh. m. *Apelone Jensdatter* (1700-1730) (VI/25.02). - 2 børn.  
 G. 2<sup>o</sup> 1730 Sh. m. *Johanne Matzdatter* (F. 1 MAR 1705 Sh. - D. 1741, beg. Sh), d.a. *Matz Jensen Fisker* (1654-1738) og *Karen* ...

(1674-1717). - 6 børn.

G. 3<sup>o</sup> 1741 Sh. m. *Apelone Jensdatter* (F. 21  
AUG 1706 Sh. - D. 13 FEB 1760, beg. Sh.  
(Skifte 6 MAR 1760. - RASP 1759-64, nr. 3)),  
d.a. *Jens Jessen Dam* (1681-1754) og *Maren  
Lauritsdatter* (1676?-1759). - 2 børn, begge  
døde som små.

G. 3<sup>o</sup> DEC 1701 Sh. m.

KIRSTEN NIELSDATTER

F. 2 APR 1662 Sh.

D. MAJ 1732, beg. Sh.

Forældre: *Niels Nielsen*

VIII/8-3<sup>o</sup>  
= VIII/20-3<sup>o</sup> = VIII/36-3<sup>o</sup>  
= IX/100-3<sup>o</sup> = IX/252-3<sup>o</sup>

Børn 3<sup>o</sup>: *Niels Thomsen (Møller)*

VII/4.23

F. 25 SEP 1702 Sh.

D. 24 JUL 1747, beg. Sh.

(Skifte 11 SEP 1747. - RASP 1746-55, nr. 22).

G. 1735 Sh. m. *Maren Jesdatter* (1<sup>o</sup>) (1716-  
1801) (VI/12). - 2 børn.

Kirsten Nielsdatter g. 2<sup>o</sup> 24 FEB 1709 Sh. m. *Niels Jen-  
sen Møller* (1680-1749) (VII/17.03).

<b>NIELS HANSEN (KROMAND)</b>	VIII/9 = VIII/45
F. ca. 1648. D. 3 FEB 1727, beg. Sh. (79 år). Forældre: <i>Hans Jessen</i> <i>Anne Nielsdatter</i>	IX/17 IX/18
G. 8 OKT 1671 Sh. m. <b>SIDSEL MATZDATTER</b>	VIII/10 = VIII/46
F. 1644 Sh. D. MAR 1725, beg. Sh. Forældre: <i>Matz Jensen</i> <i>Maren Jepsdatter</i>	IX/19 IX/20
Børn: <i>Anne Nielsdatter</i>	VII/5.02
F. 16 MAJ 1671 Sh. (uden for ægteskab?). D. ?	
<b>MATZ NIELSEN KROMAND</b> 1672-1756	VII/5
<i>Anne Nielsdatter</i>	VII/5.04
F. 8 OKT 1674 Sh. D. 17 MAR 1753, beg. Sh. G. 15 AUG 1697 Sh. m. <i>Jens Nissen</i> (1666-1752) (VII/2.01). - 9 børn.	
<i>Karen Nielsdatter</i>	VII/5.06
F. 30 NOV 1676 Sh. D. 4 FEB 1700 Sh? G. 27 SEP 1699 Sh. m. <i>Hans Matzen</i> . Ingen børn.	
<i>Hans Nielsen Kromand</i>	VII/5.01
F. 21 MAR 1679 Sh. D. 29 NOV 1750, beg. Sh. G. 26 AUG 1703 Sh. m. <i>Karen Nielsdatter</i> (1682-1737) (VII/7.06). - 8 børn.	
<i>Johanne Nielsdatter</i>	VII/5.08
F. 31 JAN 1681 Sh. D. 19 JUN 1683, beg. Sh.	
<i>Anne Nielsdatter</i>	VII/5.10
F. 29 MAR 1683 Sh. D. 17 OKT 1715, beg. Sh. G. 1 <sup>o</sup> m. <i>Niels Hansen</i> (F. ca. 1663. - D. 1714, beg. Sh). G. 2 <sup>o</sup> 1714 Sh. m. <i>Niels Mathisen Fanø</i> (F. ca. 1690. - D. 18 MAR 1759, beg. Sh. (68 år)). <i>Niels Mathisen Fanø</i> g. 2 <sup>o</sup> 3 MAJ 1716 Sh. m. <i>Kirsten Jørgensdatter</i> (F. APR 1694 Sh. - D. DEC 1724, beg. Sh), d.a. <i>Jørgen Hansen</i> (1665-1752) og <i>Johanne Jensdatter?</i> (1653-1730), og g. 3 <sup>o</sup> 1726 Sh. m. <i>Maren Johansdatter</i> (1702-1780) (VII/13.04). - 3 børn.	
<i>Jes Nielsen Kromand</i>	VII/5.03
F. 1 MAJ 1687 Sh. D. antagelig 1687/89.	

JES NIELSEN KROMAND  
1689-1762

VII/23

Niels Hansen var kromand og strandfoged i Sønderho. Han er stamfader til slægten Kromann fra Fanø. (Se F.H. II, s. 38).

HANS SØRENSEN

VIII/11

F. JAN 1647 Sh.

D. 6 FEB 1673, beg. Sh.

Forældre: *Søren Nielsen**Kirsten Jørgensdatter*

IX/21

IX/22

G. 1667 Sh. m. JOHANNE MATZDATTER

VIII/12

F. 1643 på Fanø.

D. 9 FEB 1699, beg. Sh.

Børn: *Las Hansen*

VII/6.01

F. 20 JUL 1668 Sh.

D. AUG 1668, beg. Sh.

*Calle Hansen*

VII/6.03

F. 4 AUG 1669 Sh.

D. 5 MAR 1716, beg. Sh.

G. 18 SEP 1698 Sh. m. *Anne Nielsdatter*. - 3 børn.*Anne Nielsdatter* g. 2<sup>o</sup> 23 AUG 1716 Sh. m. *Niels Thomsen* (F. 1681) (VII/4.15).*Las Hansen*

VII/6.05

F. 8 OKT 1671 Sh.

D. 15 JUN 1672, beg. Sh.

METTE HANSDATTER

VII/6-1<sup>o</sup>

1673-1707/08

Johanne Matzdatter g. 2<sup>o</sup> 1 AUG 1675 Sh. m.

MATZ JENSEN FISKER

IX/111.03

F. 1654. - D. 1738.

Børn: *Hans Matzen Fisker*

VII/6.07

F. 25 SEP 1676 Sh.

D. 21 APR 1729, beg. Sh.

G. 1698 Sh. m. *Mette Matzdatter* (F. 1674) (VIII/103.10). - 3 børn.*N.N.*

VII/6.09

F. 25 MAR 1680 Sh.

D. samme dag.

*N.N.*

VII/6.11

F. 3 APR 1681 Sh.

D. samme dag.

Matz Jensen Fisker g. 2<sup>o</sup> ca. 1699 m. *Karen* ...

(F. 1674. - D. NOV 1717, beg. Sh. (43 år)).

8 børn.

Matz Jensen Fisker g. 3<sup>o</sup> 1718 Sh. m. *Anne Johansdatter* (1693-1760) (VII/13.02). - 2 børn.

<b>NIELS JEPSEN DEGN</b>	VIII/13 = VIII/85
F. SEP 1643 Sh. D. 13 JUL 1709, beg. Sh. (66 år). Forældre: <i>Jep Hansen?</i> <i>Karen Lasdatter?</i>	IX/25 IX/26
G. 1 <sup>o</sup> 13 SEP 1668 Sh. m. <b>ÆDEL HANSDATTER</b>	VIII/14-1 <sup>o</sup> = VIII/86-1 <sup>o</sup>
F. MAJ 1643 Sh. D. 24 OKT 1671, beg. Sh. Forældre: <i>Hans Jørgensen</i> D. 25 NOV 1671, beg. Sh. (84 år). <i>Anne Nielsdatter</i>	
Børn 1 <sup>o</sup> : <i>Hans Nielsen</i>	VII/7.01
F. 20 SEP 1671 Sh. Død 2 timer gammel.	
G. 2 <sup>o</sup> 31 MAR 1672 Sh. m. <b>KAREN NIELSDATTER</b>	VIII/14-2 <sup>o</sup> = VIII/86-2 <sup>o</sup>
F. 8 NOV 1650 Sh. D. 12 MAJ 1725, beg. Sh. Forældre: " <i>Store</i> " <i>Niels Hansen</i>	IX/27
Børn 2 <sup>o</sup> : <i>Ædel Nielsdatter</i>	VII/7.02
F. 2 JAN 1673 Sh. D. 14 MAJ 1673, beg. Sh.	
<i>Niels Nielsen</i>	VII/7.03
F. 29 MAJ 1674 Sh. D. 13 JUL 1674, beg. Sh.	
<i>Niels Nielsen</i>	VII/7.05
F. 5 JUL 1675 Sh. D. 30 DEC 1676, beg. Sh.	
<i>Ædel Nielsdatter</i>	VII/7.04
F. 10 NOV 1677 Sh. D. 21 OKT 1682, beg. Sh.	
<b>NIELS NIELSEN DEGN</b> 1679-1754	VII/7 = VII/43
<i>Karen Nielsdatter</i>	VII/7.06
F. 22 APR 1682 Sh. D. 27 DEC 1737, beg. Sh. G. 26 AUG 1703 Sh. m. <i>Hans Nielsen Kromand</i> (1679-1750) (VII/5.01). - 8 børn.	
<i>Peder Nielsen</i>	VII/7.07
F. 8 JUN 1684 Sh. D. ?	
<i>Ædel Nielsdatter</i>	VII/7.08
F. 24 NOV 1686 Sh. D. 29 SEP 1690, beg. Sh.	
<i>Niels Nielsen Degn, yngre</i>	VII/7.09
F. 31 OKT 1690 Sh. D. 1718, beg. Sh. G. MAR 1713 Sh. m. <i>Mette Jensdatter</i> (F. ca. 1690. - D. 1754).	



NIELS HANSEN LASSEN

VIII/15

F. 1 SEP 1645 Sh.

D. OKT/NOV 1722, beg. Sh.

Forældre: *Hans Lassen*

*Karen (Nielsdatter?)*

IX/29

IX/30

G. 1<sup>o</sup> 28 JUN 1674 Sh. m. **METTE FRANTZDATTER**

VIII/16-1<sup>o</sup>

F. 9 OKT 1655 Sh.

D. 9 MAJ 1685, beg. Sh.

Forældre: *Frantz Jensen*

*Mette Hansdatter*

IX/31

IX/32

Børn 1<sup>o</sup>: *Niels Nielsen Lassen*

VII/8.01

F. 1 JAN 1676 Sh.

D. 23 OKT 1725, beg. Sh.

G. 1<sup>o</sup> 3 APR 1698 Sh. m. *Mette Nielsdatter*

(F. 28 JUN 1666 Sh. - D. 1702, beg. Sh),

d.a. *Niels Andersen* (1623-1701) og *Karen Simonsdatter* (1633-1659?). - 2 børn.

G. 2<sup>o</sup> 1 APR 1703 Sh. m. *Karen Jesdatter*

(F. 2 OKT 1675 Sh. - D. 1734, beg. Sh), d.

a. *Jes Hansen* (1646-1721) og *Apelone Jesdatter* (1643-1721). - 6 børn.

**KAREN NIELSDATTER**

VII/8

1679-1738

*Hans Nielsen*

VII/8.03

F. 1 JUL 1682 Sh.

D. 7 DEC 1682, beg. Sh.

*Hans Nielsen*

VII/8.05

F. 8 NOV 1683 Sh.

D. 2 DEC 1683, beg. Sh.

G. 2<sup>o</sup> 27 DEC 1685 Sh. m. **ANNE JØRGENSEDATTER**

VIII/16-2<sup>o</sup>

F. 1650.

D. 1713, beg. Sh. (63 år).

Børn 2<sup>o</sup>: *Maren Nielsdatter*

VII/8.02

F. 25 APR 1686 Sh.

D. 27 JUL 1686, beg. Sh.

*Hans Nielsen*

VII/8.07

F. 10 JUN 1687 Sh.

D. ?

*Mette Nielsdatter*

VII/8.04

F. 5 APR 1688 Sh.

D. 29 DEC 1688, beg. Sh.

*Mattis Nielsen*

VII/8.09

F. 13 JUN 1689 Sh. (Tvilling)

D. 2 JUL 1689, beg. Sh.

*Peder Nielsen*

VII/8.11

F. 13 JUN 1689 Sh. (Tvilling)

D. 29 DEC 1689, beg. Sh.

- Mette Nielsdatter* VII/8.06  
 F. 10 MAR 1691 Sh.  
 D. 31 JUL 1692, beg. Sh.
- Peder Nielsen Lassen* VII/8.13  
 F. 26 NOV 1692 Sh.  
 D. 17 SEP 1760, beg. Sh.  
 (Skifte 22 SEP 1760. - RASP 1759-64, nr. 13).  
 G. 1<sup>o</sup> 1713 Sh. m. *Kirsten Sørensdatter* (F. 23  
 AUG 1684 Sh. - D. 28 JUL 1750, beg. Sh. (Skifte  
 15 AUG 1750. - RASP 1746-54, nr. 51)), d.a.  
*Søren Præstes*. - 3 børn.  
 G. 2<sup>o</sup> 12 APR 1751 Sh. m. *Maren Jørgensdatter*  
 (F. 2 AUG 1716 Sh. - D. 31 JUL 1760, beg. Sh  
 (Skifte sammen med mandens)), d.a. *Jørgen Sø-*  
*rensen Smed* (1656-1727) (VIII/11.07) og *Maren*  
*Lasdatter* (1673-1758). - 2 børn.  
 Maren Jørgensdatter fik en datter uden for æg-  
 teskab 1745 med *Hans Nielsen* på Lindholm.
- Mattis Nielsen* VII/8.15  
 F. ca. 1 JAN 1694.  
 D. 8 JAN 1694, beg. Sh. (8 dage)
- Mattis Nielsen* VII/8.17  
 F. 26 JUL 1695 Sh.  
 D. 1 DEC 1695, beg. Sh.

- JENS NIELSEN SONNICHSEN (THOMSEN)** VIII/17  
= VIII/33 = IX/97
- F. 30 SEP 1652 Sh.  
D. 1736, beg. Sh.  
Forældre: *Niels Sonnichsen* IX/33  
*Maren Thomsdatter* IX/34
- G. 23 MAR 1679 Sh. m.  
**ELLEN HANSDATTER (FANNINGER)** VIII/18  
= VIII/34 = IX/98
- F. 1658 ved kyndelmissetid i Nordby.  
D. 2 JUN 1744, beg. Sh.  
Forældre: *Hans Hansen* IX/35  
*Munche ...* IX/36
- Børn: *Niels Jensen* VII/9.01  
F. 27 APR 1679 Sh.  
D. 12 OKT 1679, beg. Sh.
- Niels Jensen* VII/9.03  
F. 18 JUN 1680 Sh.  
D. 21 SEP 1749, beg. Sh.  
(Skifte 8 OKT 1749. - RASP 1746-55, nr. 42).  
G. 1<sup>o</sup> 24 FEB 1709 Sh. m. *Kirsten Nielsdatter*  
(2<sup>o</sup>) (1662-1732) (VIII/8-3<sup>o</sup>). - Ingen børn.  
G. 2<sup>o</sup> 1732 Sh. m. *Margrethe Nielsdatter* (1701-  
1784) (VII/27.10). - 1 datter, død som barn.
- Hans Jensen* VII/9.05  
F. 28 DEC 1681 Sh.  
D. 23 JUL 1682, beg. Sh.
- Niels Jensen* VII/9.07  
F. 18 DEC 1682 Sh.  
Antagelig død som barn.
- Hans Jensen (Møller)* VII/9.09  
F. 15 OKT 1684 Sh.  
D. 18 NOV 1746 i København.  
Skibsfører, senere velstående købmand i Kbh.  
Han betænkte Sønderho kirke med mange gaver,  
bl.a. lysekrone, messehagel og alterbog.  
G.m. *Giertrud Poulsdatter* (D. 1740, beg. 18  
FEB i Kbh. - 1 søn, *Jens*, og 1 datter, *Ellen*  
*Johanne* (1717-1746) g.m. *Jens Michael Sonne*  
(1695-1763), kancelliråd.
- Anne Jensdatter* VII/9.02  
F. 18 FEB 1686 Sh.  
D. 26 FEB 1755, beg. Sh.  
G. 24 JAN 1712 Sh. m. *Peder Lassen* (2<sup>o</sup>) (F. 2  
SEP 1676 Sh. - D. 14 MAJ 1724 på søen, beg. Sh),  
s.a. *Las Hansen* (VII/3.07) og *Woldborg Peders-*  
*datter Fanninger*. - 5 børn.  
*Peder Lassen* g. 1<sup>o</sup> 30 DEC 1703 Sh. m. *Anne Sø-*  
*rensdatter* (F. 20 FEB 1676 Sh. - D. 2 SEP 1711,  
beg. Sh), d.a. *Søren Jensen* (1646-1727) og *Kir-*  
*sten Sørensdatter* (1643-1697). - 5 børn.

- Munche Jensdatter* VII/9.04  
 F. 16 MAJ 1687 Sh.  
 D. ?  
 G. 18 MAR 1715 Sh. m. *Hans Hansen Jensen* (F. 13 OKT 1691 Sh. - D. 21 SEP 1764, beg. Sh), s.a. *Hans Jensen* (1654-1729) og *Mette Hansdatter* (1658-1729). - 3 børn.
- Thomas Jensen* VII/9.11  
 F. 25 NOV 1688 Sh.  
 D. 19 FEB 1771, beg. Sh.  
 Møller i Nordby.
- Maren Jensdatter* VII/9.06  
 F. JUN 1690 Sh.  
 D. 6 DEC 1754, beg. Sh.  
 G. 1716 Sh. m. *Jes Nielsen Jørgensen* (F. 27 AUG 1693 Sh. - D. 20 MAJ 1762, beg. Sh), s.a. *Niels Jørgensen* (1661-1728) og *Karen Jensdatter Fanning* (1657-1717).
- METTE JENSDATTER VII/8-2<sup>o</sup> = VII/44-2<sup>o</sup>  
 1691- ?
- Hans Jensen (Møller)* VII/9.13  
 F. 22 NOV 1693 Sh.  
 D. 27 APR 1778, beg. Sh.  
 G. 2 FEB 1716 Sh. m. *Maren Thomsdatter* (1691-1768) (VII/4.10). - Ingen børn.
- SONNICH JENSEN MØLLER VII/9 = VII/17 = VIII/49  
 1696-1760
- Jens Jensen* VII/9.15  
 F. JUN 1699 Sh.  
 D. antagelig i København, hvortil han var flyttet.

Jens Nielsen Sonnichsen var gårdejer (overtog faderens gård), strandfoged og kirkeværges i Sønderho. Han pantsatte 1688 gården til borgmester Christoffer Castensen. Ribe, for en gæld på ca. 244 rigsdaler.

- THOMAS MATTISEN VIII/19  
 Se VIII/7.
- KAREN TONNESDATTER VIII/20-1<sup>c</sup>  
 Se VIII/8-1<sup>o</sup>.
- METTE HANSDATTER VIII/20-2<sup>o</sup>  
 Se VIII/8-2<sup>o</sup>
- KIRSTEN NIELSDATTER VIII/20-3<sup>o</sup>  
 Se VIII/8-3<sup>o</sup>.

ANTHONI NIELSEN	VIII/23
Se VII/47.	
ANNE JESDATTER	VIII/24
Se VII/48.	
<hr/>	
JOHAN MIKKELSEN	VIII/25
F. 25 DEC 1662 Sh. (Tvilling).	
D. 20 DEC 1747, beg. Sh.	
Forældre: <i>Mikkel Jensen Skræder</i>	IX/49
<i>Dorthe Hansdatter</i>	IX/50
G. 1689 Sh. m. ANNE NIELSDATTER	VIII/26
F. 24 AUG 1666 Sh.	
D. 24 DEC 1737, beg. Sh.	
Forældre: <i>Niels Nielsen</i>	IX/51
<i>Maren Andersdatter</i>	IX/52
Børn: MICHEL JOHANSEN	VII/13
1689-1738	
<i>Hans Johansen</i>	VII/13.01
F. 3 OKT 1691 Sh.	
D. JUL 1727, beg. Sh.	
<i>Anne Johansdatter</i>	VII/13.02
F. 10 SEP 1693 Sh.	
D. 7 SEP 1760, beg. Sh.	
G. 14 AUG 1718 Sh. m. <i>Matz Jensen Fisker</i> (2 <sup>o</sup> )	
(1654-1738) (IX/111.03). - 2 børn.	
<i>Anders Johansen</i>	VII/13.03
F. 21 JUN 1695 Sh.	
D. antagelig 1705/08.	
<i>Jens Johansen</i>	VII/13.05
F. 11 SEP 1698 Sh.	
D. 21 DEC 1711, beg. Sh.	
<i>Niels Johansen</i>	VII/13.07
F. 29 OKT 1700 Sh.	
D. 28 JUL 1764, beg. Sh.	
(Skifte 22 JAN 1765. - RASP 1763-69, nr. 118).	
G. 27 MAR 1729 Sh. m. <i>Bolde Jensdatter</i> (F. 5 SEP	
1705 Sh. - D. 1787, beg. 25 FEB Sh), d.a. <i>Jens</i>	
<i>Nissen</i> (1666-1752) og <i>Anne Nielsdatter</i> (1674-	
1753) (VII/5.04). - 9 børn.	
<i>Maren Johansdatter</i>	VII/13.04
F. 7 NOV 1702 Sh.	
D. 2 JAN 1780, beg. Sh.	
G. 1726 Sh. m. <i>Niels Mathisen Fanø</i> (3 <sup>o</sup> ) (1690-	
1759). - 3 børn.	
Niels Mathisen Fanø g. 1 <sup>o</sup> 1714 m. <i>Anne Nielsdat-</i>	
<i>ter</i> (1683-1715) (VII/5.10) og g. 2 <sup>o</sup> 1716 m. <i>Kir-</i>	
<i>sten Jørgensdatter</i> (1694-1724) (se VII/5.10).	

<i>Dorthe Johansdatter</i>	VII/13.06
F. AUG 1705 Sh.	
D. 12 FEB 1711, beg. Sh.	
<i>Michel Johansen (Skræder)</i>	VII/13.09
F. 10 DEC 1707 Sh.	
D. 2 NOV 1761, beg. Sh.	
(Skifte 17 FEB 1762. - RASP 1759-64, nr. 28).	
G. 1 <sup>o</sup> JAN 1740 m. <i>Maren Pedersdatter</i> (F. ca. 1693. - D. 25 FEB 1756, beg. Sh. (62 år)).	
G. 2 <sup>o</sup> 7 AUG 1756 Sh. m. <i>Karen Pedersdatter</i> (1722-1772) (VI/19.02). - 3 døtre, hvoraf 2 døde som børn.	
<i>Mette Johansdatter</i>	VII/13.08
F. 1710 Sh.	
D. 6 OKT 1711, beg. Sh.	

<b>SONNICH LAURITSEN</b>	VIII/27 = VIII/113
F. 18 OKT 1659 Sh.	
D. 1705/06.	
Forældre: <i>Laurits Sonnichsen</i>	IX/53
<i>Maren Nielsdatter</i>	IX/54-1 <sup>o</sup>
G. 1 <sup>o</sup> 28 SEP 1684 Sh. m. <b>APELONE SØRENSDATTER</b>	VIII/28-1 <sup>o</sup> = VIII/114-1 <sup>o</sup>
F. 23 DEC 1647 Sh.	
D. 6 MAJ 1690, beg. Sh.	
Forældre: <i>Søren Nielsen</i>	IX/21
<i>Kirsten Jørgensdatter</i>	IX/22
Børn 1 <sup>o</sup> : <i>Maren Sonnichsdatter</i>	VII/14.02
F. JUL 1685 Sh.	
D. 25 MAJ 1769, beg. Sh.	
G. 1708 Sh. m. <i>Jeppe Hansen (Ibsen)</i> (1679-1734) (VII/39.01). - 7 børn.	
<i>Søren Sonnichsen</i>	VII/14.01
F. 22 FEB 1687 Sh.	
D. 26 OKT 1688, beg. Sh.	
<i>Anne Sonnichsdatter</i>	VII/14.04
F. 4 JAN 1689 Sh.	
D. 30 OKT 1730, beg. Sh.	
G. 9 JUN 1709 Sh. m. <i>Hans Matzen Knude</i> . 7 børn.	
G. 2 <sup>o</sup> 1690 Sh. m. <b>KAREN THOMSDATTER</b>	VIII/28-2 <sup>o</sup> = VIII/114-2 <sup>o</sup>
F. ca. 1660.	
D. 12 NOV 1698, beg. Sh. (38 år).	
Børn 2 <sup>o</sup> : <i>Laurs Sonnichsen</i>	VII/14.03
F. 27 JUN 1692 Sh.	
D. 12 OKT 1692, beg. Sh.	
<i>Laurits Sonnichsen</i>	VII/14.05
F. 21 SEP 1693 Sh.	
D. 12 OKT 1693, beg. Sh.	
<b>APELONE SONNICHSDATTER</b> 1694-1756	VII/14

NIELS SONNICHSEN 1697-1752	VII/57
G. 3 <sup>o</sup> 20 AUG 1699 Sh. m. ANNE JESDATTER	VIII/28-3 <sup>o</sup> = VIII/114-3 <sup>o</sup>
F. 15 MAJ 1673 Sh. D. 16 SEP 1699, beg. Sh. Forældre: <i>Jes Hansen</i> (1646-1721) <i>Apelone Jensdatter</i> (1643-1721)	
Ingen børn.	
G. 4 <sup>o</sup> 1700 Sh. m. MAREN SØRENSDATTER	VIII/28-4 <sup>o</sup> = VIII/114-4 <sup>o</sup>
F. 6 NOV 1680 Sh? D. ? Forældre: <i>Søren Jensen</i> (1 <sup>o</sup> ) (1646-1727)? <i>Kirsten Sørensdatter</i> (1643-1697)?	
Maren Sørensdatter g. 2 <sup>o</sup> 26 DEC 1707 Sh. m. <i>Hans Pedersen</i> (1681-1724) (VII/29.15).	
<hr/>	
ANTHONI NIELSEN	VIII/31
Se VII/47.	
ANNE JESDATTER	VIII/32
Se VII/48.	
<hr/>	
JENS NIELSEN SONNICHSEN (THOMSEN)	VIII/33
Se VIII/17.	
ELLEN HANSDATTER FANNINGER	VIII/34
Se VIII/18.	
<hr/>	
THOMAS MATTISEN	VIII/35
Se VIII/7.	
KAREN TONNESDATTER	VIII/36-1 <sup>o</sup>
Se VIII/8-1 <sup>o</sup>	
METTE HANSDATTER	VIII/36-2 <sup>o</sup>
Se VIII/8-2 <sup>o</sup> .	

ANTHONI NIELSEN	VIII/39
Se VII/47.	
ANNE JESDATTER	VIII/40
Se VII/48.	
<hr/>	
JES JESSEN THOMSEN	VIII/41
Se VII/35.	
MAREN NIELSDATTER	VIII/42
Se VII/36.	
<hr/>	
JEPPE JEPSEN ORRE	VIII/43
F. 25 SEP 1670 Sh.	
D. 18 OKT 1746, beg. Sh.	
Forældre: <i>Jep Orre</i>	IX/85
G. 9 JUL 1699 Sh. m. ANNE NIELSDATTER	VIII/44
F. 7 NOV 1668 Sh.	
D. 22 MAJ 1737, beg. Sh.	
Forældre: <i>Niels Mortensen</i>	IX/87
<i>Mette Nielsdatter</i>	IX/88
Børn: <i>Anne Jepsdatter</i>	VII/22.02
F. 3 FEB 1702 Sh.	
D. 1711, beg. Sh?	
METTE JEPSDATTER	VII/22
1703-1775	
<i>Niels Jepsen Orre</i>	VII/22.01
F. 1706 Sh.	
D. 15 AUG 1754, beg. Sh.	
G. 11 DEC 1735 Sh. m. <i>Anne Jensdatter</i> (F. 26 SEP 1709 Sh. - D. 30 APR 1760, beg. Sh. (Skifte 23 SEP 1760. - RASP 1759-64, nr. 1)), d.a. <i>Jens Nielsen Poulsen</i> (1683-1747) og <i>Mette Jensdatter</i> (1687-1772) (se VI/15). - 7 børn. <i>Anne Jensdatter</i> g. 2 <sup>o</sup> 21 FEB 1755 Sh. m. <i>Søren Jessen Hansen</i> (1726-1790), fisker og jordbruger Sh. (Se VI/30.06). - Ingen børn.	
<i>Maren Jepsdatter</i>	VII/22.04
F. 26 JUN 1709 Sh.	
D. 18 OKT 1711, beg. Sh.	
<hr/>	
NIELS HANSEN (KROMAND)	VIII/45
Se VIII/9.	
SIDSEL MATZDATTER	VIII/46
Se VIII/10.	



- THOMAS NIELSEN TÆKKER VIII/47  
 F. 1 OKT 1657 Sh.  
 D. 31 JAN 1739, beg. Sh.  
 Forældre: *Niels Sørensen* IX/93  
           *Bolde Thomsdatter* IX/94
- G. 31 MAR 1689 Sh. m. JOHANNE MATZDATTER VIII/48  
 F. 4 JAN 1667 Sh.  
 D. ?  
 Forældre: *Matz Sonnichsen* IX/95  
           *Mette Jepsdatter* IX/96
- Børn: ANNE THOMSDATTER VII/24-2<sup>o</sup>  
 1690-1754
- Johanne Thomsdatter* VII/24.02  
 F. 21 SEP 1691 Sh.  
 D. 10 APR 1768, beg. Sh.  
 G. 13 MAR 1729 Sh. m. *Jes Svendsen* (F. 26 JUL 1691 Sh. - D. 18 SEP 1762, beg. Sh), s.a. *Svend Nielsen* (1662-1724) og *Anne Jesdatter* (1658-1740). - Ingen børn.
- Niels Thomsen (Tækker)* VII/24.01  
 F. 18 MAR 1694 Sh.  
 D. 7 SEP 1757, beg. Sh.  
 G.m. *Anne Nielsdatter* (F. ca. 1675. - D. 20 MAR 1748, beg. Sh. (72 år)). - 2 børn.
- Sidsel Thomsdatter* VII/24.04  
 F. 12 DEC 1696 Sh.  
 D. DEC 1741, beg. Sh.  
 (Skifte 10 FEB 1742. - RASP 1730-43, nr. 39).  
 G. ca. 1718 m. *Matz Anthonisen* (1694-1763) (VI/24.01). - 5 børn.
- Leene Thomsdatter* VII/24.06  
 F. 1700 Sh.  
 D. 1722, beg. Sh.
- N.N.* VII/24.03  
 F. MAJ 1703 Sh.  
 D. 12 SEP 1703, beg. Sh.
- Bolde Thomsdatter* VII/24.08  
 F. 16 APR 1705 Sh.  
 D. 2 APR 1759, beg. Sh.  
 G. 29 MAR 1739 Sh. m. *Niels Mattisen Thomsen* (F. SEP 1702 Sh. - D. 9 APR 1759, beg. Sh), s.a. *Mattis Thomsen* (2<sup>o</sup>) (1666-1746) (VII/4.05) og *Kirsten Nielsdatter* (1673-1730). - 3 børn.
- Sonnich Thomsen (Tækker)* VII/24.05  
 F. 22 JUN 1708 Sh.  
 D. 29 NOV 1747, beg. Sh.  
 G. 1<sup>o</sup> 4 FEB 1739 Sh. m. *Karen Hansdatter* (F. 21 JUL 1712 Sh. - D. 13 SEP 1743, beg. Sh) (Skifte 5 FEB 1744. - RASP 1743-46, nr. 7), d.a. *Hans Nielsen Kromand* (1679-1750) og *Karen Nielsdatter* (1682-1737). - 2 sønner, hvoraf 1 død spæd.  
 G. 2<sup>o</sup> 1744 Sh. m. *Ellen Sonnichsdatter* (1726-1759) (VI/26-1<sup>o</sup>). - 2 døtre, hvoraf 1 død spæd.

SONNICH JENSEN MØLLER

VIII/49

Se VII/9.

KAREN THOMSDATTER

VIII/50

Se VII/10.

PEDER HANSEN BRINCH

VIII/51

F. ca. 1695 i Ballumegnen.

D. 3 NOV 1743, beg. Sh.

(Skifte 16 NOV 1744. - RASP 1743-46, nr. 26).

G. 13 DEC 1718 i Nordby m. KAREN SØRENSDATTER

VIII/52

F. ca. 1700 i Nordby.

D. 8 AUG 1744, beg. Sh.

Børn: ANNA PEDERSDATTER BRINCH

VII/26

1720-1806

*Søren Pedersen Brinch*

VII/26.01

F. 7 MAJ 1722 Sh.

D. 29 OKT 1805, beg. Sh.

Kroholder, sognefoged og strandfoged Sh.

(Se F.H. II, s. 45).

G. 1<sup>o</sup> m. *Anne Cathrine* ... (F. 1714. - D. 30  
OKT 1746, beg. Sh. (32½ år)).G. 2<sup>o</sup> m. *Kirsten Lauridsdatter* (F. 1719 i Ribe.  
- D. 15 MAR 1771, beg. Sh. (Skifte 11 DEC 1771.  
- RASP 1769-77, nr. 89)). - 7 børn.G. 3<sup>o</sup> 13 DEC 1771 Sh. m. *Anne Margrethe Rasch*  
(F. 1752 i Jerne. - D. 10 MAR 1832, beg. 14 MAR  
Sh), d.a. *Jens Christian Rasch* (1689-1760), degn  
og skolelærer i Nordby, og *Bodil Lisbeth Anders-*  
*datter* (D. 1759). (F.H. II, s. 575).*Hans Pedersen Brinch*

VII/26.03

F. 3 OKT 1724 Sh.

D. 26 SEP 1799, beg. Sh.

Skibsfører Sh.

G. 1<sup>o</sup> 1753 Sh. m. *Anne Thomsdatter* (1732-1757)  
(VI/11.02). - 3 børn.G. 2<sup>o</sup> 4 MAJ 1758 Sh. m. *Mette Pedersdatter* (F.  
AUG 1729 Sh. - D. 17 JAN 1772, beg. Sh. (Skif-  
te 31 MAR 1772. - RASP 1769-77, nr. 93)), d.a.  
*Peder Hansen Jensen* (1698-1784) og *Johanne Cal-*  
*lesdatter* (1702-1783). - 5 børn.G. 3<sup>o</sup> 21 JUN 1772 Sh. m. *Bodil Anthonisdatter*  
(F. 28 JUN 1739 Sh. - D. 17 APR 1801, beg. 19  
APR Sh), d.a. *Anthoni Jensen Lassen* (1695-1774)  
(VI/2.07) og *Karen Pedersdatter* (1700-1784)  
(VI/21.02). - 2 sønner, af hvilke den yngste,  
*Antonis* (F.1775), omkom på havet 1795.*Anders Pedersen Brinch*

VII/26.05

F. 29 MAJ 1726 Sh.

D. 26 JUL 1726, beg. Sh.

- Andreas Pedersen Brinch* VII/26.07  
 F. 1 SEP 1727 Sh.  
 D. 1778; druknet sammen med *Niels Sørensen Svarrer* (se V/3.05) og *Søren Jensen Mikkelsen* (13 år) da deres skib forliste undervejs fra Ringkøbing til Norge. (Skifte 20 OKT 1778. - RASP 1777-85, nr. 299).  
 G. 14 JAN 1756 Sh. m. *Ellen Pedersdatter* (F. 24 MAR 1723 Sh. - D. 29 NOV 1782, beg. Sh. (Skifte 19 FEB 1783. - RASP 1777-85, nr. 46)), d.a. *Peder Lassen* (2<sup>o</sup>) (1676-1724) og *Anne Jensdatter* (1686-1755) (VII/9.02). - 4 børn.
- Hans Pedersen Brinch* VII/26.09  
 F. MAJ 1730 Sh.  
 D. 13 AUG 1730, beg. Sh.
- Hans Pedersen Brinch* VII/26.11  
 F. 23 OKT 1731 Sh.  
 D. 22 APR 1821, beg. 27 APR Sh.  
 Skibsfører Sh.  
 G. 11 MAJ 1761 Sh. m. *Anna Jesdatter* (F. 3 DEC 1739 Sh. - D. 18 APR 1807, beg. 22 APR Sh), d.a. *Jes Jørgensen Smed* (1701-1769) og *Maren Hansdatter* (1706-1776) (VII/51.04). - 11 børn.
- Laurs Pedersen Brinch* VII/26.13  
 F. 18 MAJ 1733 Sh.  
 D. efter 1744.
- Jeppe Pedersen Brinch* VII/26.15  
 F. 9 FEB 1736 Sh.  
 D. 1736, beg. Sh. (9 dage).
- Jeppe Pedersen Brinch* VII/26.17  
 F. JUN 1737 Sh..  
 D. 21 MAR 1815, beg. 27 MAR Sh.  
 Han fik 1760 et barn uden for ægteskab med *Mette Hansdatter*. Barnet døde samme år.  
 G. 1<sup>o</sup> 6 FEB 1772 Sh. m. *Kirsten Friderichsdatter* (3<sup>o</sup>) (F. 19 FEB 1715 Sh. - D. 1 FEB 1800, beg. 10 FEB Sh), d.a. *Friderich Nielsen* (1675-1737) og *Karen Nielsdatter* (1676-1756). - Ingen børn.  
 Kirsten Friderichsdatter g. 1<sup>o</sup> 4 JAN 1746 m. *Matz Ollesen* (D. 1747) (se s. 61) og g. 2<sup>o</sup> JAN 1748 m. *Peder Nielsen Mattisen* (F. 6 NOV 1718 Sh. - D. 3 MAR 1764, beg. Sh. (Skifte 19 JAN 1765. - RASP 1763-69, nr. 113)), s.a. *Niels Mathisen Fanø* (1691-1759) og *Kirsten Jørgensdatter* (1694-1724). - 1 søn.  
 Jeppe Pedersen Brinch g. 2<sup>o</sup> 6 FEB 1801 Sh. m. *Anna Hansdatter* (F. 20 FEB 1757, hjd. samme dag Sh. - D. 24 JUL 1828, beg. 27 JUL Sh), d.a. *Hans Jørgensen Smed* (1716-1788) og *Kirsten Matzdatter* (1726-1760).
- Peder Pedersen Brinch* VII/26.19  
 F. 7 JAN 1739 Sh. - Død som barn.
- Poul Pedersen Brinch* VII/26.21  
 F. 14 MAR 1741 Sh. - D. 1741, beg. Sh.

Peder Hansen Brinch var møllebestyrer i Nordby fra ca. 1715, senere kroholder i Sønderho. (F.H. II, s. 43).

NIELS JØRGENSEN ("LILLE")	VIII/53 = VIII/105
F. 13 MAJ 1666 Sh.	
D. 17 NOV 1739, beg. Sh.	
Forældre: <i>Jørgen Thomsen</i>	IX/105
<i>Ellen Nielsdatter</i>	IX/106
G. 1690 Sh. m. MAREN ANDERSDATTER	VIII/54 = VIII/106
F. 7 DEC 1667 Sh.	
D. 1741, beg. Sh.	
Forældre: <i>Anders Nielsen</i>	IX/107
<i>Margrethe Jepsdatter</i>	IX/108
Børn: <i>Ellen Nielsdatter</i>	VII/27.02
F. 18 JAN 1692 Sh.	
Druknet i "præstens kilde" 1718?	
<i>Johanne Nielsdatter</i>	VII/27.04
F. 3 AUG 1693 Sh.	
D. JUL 1724 "efter hendes barnebyrd", beg. Sh.	
G. JAN 1724 Sh. m. <i>Niels Mortensen Uldal</i> (F. 9 APR 1698 Sh. - D. 17 JUL 1754, beg. Sh), s.a. <i>Morten Nielsen</i> .	
<i>Niels Mortensen Uldal</i> g. 2 <sup>o</sup> DEC 1725 Sh. m. <i>Mette Friderichsdatter</i> (1701-1770) (VI/1.02). 3 børn.	
<i>Dorthe Nielsdatter</i>	VII/27.06
F. 24 OKT 1695 Sh.	
D. 21 MAR 1761, beg. Sh.	
G. 9 MAR 1727 Sh. m. <i>Jens Nielsen Fisker</i> (2 <sup>o</sup> ) (1681-1758) (VIII/56.01). - 2 børn.	
<i>Mette Nielsdatter</i>	VII/27.08
F. 14 DEC 1696 Sh.	
D. 1 OKT 1699, beg. Sh.	
ANDERS NIELSEN	VII/53
1698-1775	
<i>Margrethe Nielsdatter</i>	VII/27.10
F. 5 AUG 1701 Sh.	
D. 31 JAN 1784, beg. Sh.	
(Skifte 14 FEB 1784. - RASP 1777-85, nr. 104).	
G. 1732 Sh. m. <i>Niels Jensen Møller</i> (2 <sup>o</sup> ) (1680- 1749) (VII/9.03). - 1 datter, død som barn.	
N.N.	VII/27.03
F. 1703?	
D. 23 JUN 1703, beg. Sh.	
<i>Mette Nielsdatter</i>	VII/27.12
F. 11 FEB 1705 Sh.	
D. 17 SEP 1780, beg. Sh.	
G. 1 JAN 1732 Sh. m. <i>Peder Nielsen Jepsen</i> (F. 1701. - D. 27 MAJ 1772, beg. Sh. (Skifte 17 OKT 1772. - RASP 1769-77, nr. 106)). - 8 børn.	
JØRGEN NIELSEN	VII/27
1710-1793	

## JEPPE CLEMENDSEN

VIII/55  
= VIII/107

F. 27 APR 1680 Sh.

D. 13 SEP 1758, beg. Sh.

Forældre: *Clemend Hansen**Else Jensdatter*

IX/109

IX/110

## G. 1706 Sh. m. ANNE NIELSDATTER

VIII/56  
= VIII/108

F. 22 DEC 1679 Sh.

D. 21 NOV 1751, beg. Sh.

Forældre: *Niels Jensen Fisker**Ellen Nielsdatter*

IX/111

IX/112

Børn: ELSE JEPSDATTER  
1708-1770

VII/54

METTE JEPSDATTER  
1709-1790

VII/28

*Ellen Jepsdatter*

VII/28.04

F. 10 SEP 1712 Sh.

D. 31 DEC 1778, beg. Sh.

G. 6 DEC 1747 Sh. m. *Hans Matzen Kromand* (4<sup>o</sup>)  
(1698-1759) (VI/3.01). - 4 børn, hvoraf 3 døde  
som små.*Lene Jepsdatter*

VII/28.06

F. 25 JAN 1716 Sh.

D. 22 NOV 1786, beg. Sh.

G. 7 JAN 1739 Sh. m. *Niels Thomsen Foged* (1711-  
1780) (VII/64.15). - 4 børn.*Clemend Jepsen*

VII/28.01

F. 1 JUL 1720 Sh.

D. 13 DEC 1791, beg. Sh.

G. 1743 Sh. m. *Ellen Jesdatter* (F. 12 JAN 1721  
Sh. - D. 15 OKT 1782, beg. Sh. (Skifte 18 MAR  
1783. - RASP 1777-85, nr. 45)), d.a. *Jes Nielsen*  
*Jørgensen* (1693-1762) og *Karen Jensdatter* (1690-  
1755). - 8 børn.*Karen Jepsdatter*

VII/28.08

F. 18 SEP 1724 Sh.

D. 23 DEC 1724, beg. Sh.

<b>PEDER CHRISTENSEN (CHRÆN)</b>	VIII/57
D. antagelig 1706/08.	
G. 1 <sup>o</sup> 28 MAJ 1665 Sh. m. <b>APELONE HANSDATTER</b>	VIII/58-1 <sup>o</sup>
F.1631.	
D. 21 MAR 1669, beg. Sh.(38 år).	
Børn 1 <sup>o</sup> : <i>N.N.</i>	VII/29.01
F. 13 MAJ 1665 Sh. - Død samme dag.	
<i>N.N.</i>	VII/29.03
F. 29 JUN 1666 Sh. - Død samme dag.	
<i>Niels Pedersen</i>	VII/29.05
F. 15 MAJ 1667 Sh.	
D. 20 MAJ 1667, beg. Sh.	
<i>Anne Pedersdatter</i>	VII/29.02
F. 4 APR 1668 Sh.	
D. 17 APR 1668, beg. Sh.	
G. 2 <sup>o</sup> 11 JUL 1669 Sh. m. <b>KAREN SØRENSDATTER KNUDE</b>	VIII/58-2 <sup>o</sup>
F. 17 OKT 1641 Sh?	
D. 28 FEB 1712, beg. Sh.	
Forældre: <i>Søren Knude</i>	IX/115
<i>Anne ...</i>	IX/116
Børn 2 <sup>o</sup> : <i>Søren Pedersen (Knude)</i>	VII/29.07
F. 16 SEP 1670 Sh.	
D. 20 APR 1700 (Kb/Sh: "styrtede ud af sin båd i Ribe åmunding og druknede; funden, hidført og begravet").	
G. 20 JUN 1697 Sh. m. <i>Anne Nielsdatter</i> (F. 1667. - D. 5 AUG 1746, beg. Sh). - 1 søn.	
<i>Anne Nielsdatter</i> g. 2 <sup>o</sup> 13 AUG 1702 Sh. m. <i>Hans Andersen</i> (1673-1724) (VIII/54.07).	
2 sønner, af hvilke den ene døde spæd.	
<i>Christen Pedersen</i>	VII/29.09
F. 27 MAR 1672 Sh.	
D. 8 FEB 1749, beg. Sh.	
G.m. <i>Anne ...</i> (F. 1674. - D. 22 JAN 1733 Sh).	
<i>Jes Pedersen</i>	VII/29.11
F. 28 AUG 1674 Sh.	
D. 10 JUN 1676, beg. Sh.	
<b>JES PEDERSEN</b>	VII/29
1677-1731	
<i>Niels Pedersen (Chræn)</i>	VII/29.13
F. 3 SEP 1679 Sh.	
D. 10 JAN 1710, beg. Sh.	
<i>Hans Pedersen</i>	VII/29.15
F. 26 OKT 1681 Sh.	
D. SEP 1724 (Kb/Sh: "kuldsejlede med sin båd ud for Jenderup-åen og druknede tillige med <i>Jens Nielsen Knudsen</i> , 18 år"). - Beg Sh.	
G. 26 DEC 1707 Sh. m. <i>Maren Sørensdatter</i> (2 <sup>o</sup> ) (VIII/28-4 <sup>o</sup> ), enke efter <i>Sonnich Lauritsen</i> (1659-1705/06) (VIII/27). - Ingen børn.	

## PEDER KNUDSEN

VIII/61

F. ?

D. efter 1732.

Forældre: Ifølge F.H. II, s. 55, *Knud Hansen* (s.a. møller *Hans Hansen*, Nordby, (IX/35) og *Munche* ... (IX/36).

G. 1<sup>o</sup> m. *N.N.*

Antagelig død 1705/07.

Børn 1<sup>o</sup>: *Niels Pedersen Knudsen*

VII/31.01

F. 15 JUN 1695 Sh.

D. 23 MAJ 1728, beg. Sh.

G. 29 MAR 1716 Sh. m. *Anne Tygesdatter* (F. 12 JUN 1690 Sh. - D. SEP 1724, beg. Sh), d.a.*Tyge Pedersen* (1653-1725) og *Maren Hansdatter* (F. 1654?). - 5 børn.*Jens Pedersen Knudsen*

VII/31.03

F. 7 MAJ 1697 Sh.

D. 19 JUL 1759, beg. Sh.

(Skifte 16 JAN 1760. - RASP 1754-60, nr. 94).

G. 18 JAN 1728 Sh. m. *Margrethe Michelsdatter* (F. 14 MAR 1697 Sh. - D. 5 JUN 1773, beg. Sh), d.a.*Michel Andersen* (1665-1703?) og *Unse Hansdatter*. - 7 børn.*Anthoni Pedersen Knudsen*

VII/31.05

F. 9 MAR 1699 Sh.

D. 4 MAJ 1728, beg. Sh.

NIELS PEDERSEN KNUDSEN

VII/31

1702-1768

*Peder Pedersen Knudsen*

VII/31.07

F. 22 SEP 1703 Sh.

D. 4 AUG 1759, beg. Sh.

G. 1<sup>o</sup> 2 FEB 1731 Sh. m. *Anne Thomsdatter* (2<sup>o</sup>) (F. 14 JAN 1691 Sh. - D. 28 MAJ 1752, beg. Sh), d.a. *Thomas Jessen* (1656-1723) (VII/35.03) og *Anne Andersdatter* (1668-1733) (VII/41.02) og enke efter *Peder Hansen Lassen* (1664-1724) (VII/3.11). - 1 barn.G. 2<sup>o</sup> 29 NOV 1752 Sh. m. *Woldborg Jørgensdatter* (F. 1713 Sh. - D. 3 APR 1799, beg. 6 APR Sh), d.a. *Jørgen Sørensen Smed* (1656-1727) og *Maren Lasdatter* (1673-1758). - 1 barn (dødfødt).*Woldborg Jørgensdatter* g. 2<sup>o</sup> 8 JAN 1762 Sh. m. *Jens Jensen Skræder* (1723-1795) (VI/25.05).

Ingen børn.

G. 2<sup>o</sup> m. MAREN TYGESDATTERVIII/62-2<sup>o</sup>

F. 2 JAN 1687 Sh.

D. 30 NOV 1732, beg. Sh.

Forældre: *Tyge Pedersen* (1653-1725)*Maren Hansdatter* (F. 1654?)Børn 2<sup>o</sup>: *Matz Pedersen*

VII/31.09

F. 2 NOV 1708 Sh.

D. antagelig som spæd.

- Tyge Pedersen* VII/31.11  
 F. 23 APR 1712 Sh.  
 D. 25 APR 1748 på søen.  
 G. 1735 Sh. m. *Johanne Hansdatter* (F. 6 MAJ 1715 Sh. - D. 15 DEC 1775, beg. Sh. (Skifte 6 FEB 1776. - RASP 1769-77, nr. 247)), d.a. *Hans Nielsen Kromand* (1679-1750) (VII/5.01) og *Karen Nielsdatter* (1682-1737). - 6 børn.  
 Johanne Hansdatter g. 2<sup>o</sup> 9 JAN 1750 Sh. m. *Niels Nielsen Knudsen* (1722-1802).
- Jens Pedersen* VII/31.13  
 F. 19 JUN 1715 Sh.  
 D. ?

- NIELS JENSEN** VIII/63  
 = VIII/111  
 F. 1 MAR 1661 Sh.  
 D. 9 DEC 1724, beg. Sh.  
 Forældre: *Jens Nielsen* IX/125  
           *Mette Nielsdatter* IX/126
- G. 10 JUN 1688 Sh. m. **ANNE HANSDATTER** VIII/64  
 = VIII/112  
 F. 6 APR 1661 Sh?  
 D. 8 JUN 1731, beg. Sh. (70½ år).  
 Forældre: *Hans Lassen?* IX/127  
           *Karen (Nielsdatter?)?* IX/128
- Børn: *Jens Nielsen Jensen (Jens Nielsen Kølle)* VII/32.01  
 F. 14 DEC 1688 Sh.  
 D. 5 JAN 1765, beg. Sh.  
 G. 1719 Sh. m. *Mette Hansdatter* (F. 21 OKT 1679 Sh. - D. 9 OKT 1760, beg. Sh. (Skifte 17 JAN 1761. - RASP 1759-64, nr. 11)), d.a. *Hans Hansen (Poulsen?)* (1632-1690?) og *Mette Sørensdatter Ri-ber* (1643-1704). - 2 børn.
- Hans Nielsen Jensen* VII/32.03  
 F. 21 APR 1691 Sh.  
 D. 27 APR 1758, beg. Sh.  
 G. 15 SEP 1720 Sh. m. *Kirsten Nielsdatter* (F. 5 MAR 1699 Sh? - D. OKT 1747, beg. Sh), d.a. *Niels Nielsen Lassen?* (1676-1725) (VII/8.01) og *Mette Nielsdatter?* (1666-1702).
- Niels Nielsen Jensen* VII/32.05  
 F. NOV 1693 Sh.  
 D. 15 JAN 1772, beg. Sh.  
 G. 6 JAN 1722 Sh. m. *Anne Sørensdatter* (F. ca. 1689. - D. 17 MAJ 1761, beg. Sh.) - 4 børn.
- KAREN NIELSDATTER** VII/32 = VII/56  
 1696-1761
- Peder Nielsen Jensen* VII/32.07  
 F. 19 APR 1702 Sh.  
 D. 25 FEB 1777, beg. Sh.  
 (Skifte 1 MAR 1777. - RASP 1777-85, nr. 268).  
 G. 4 FEB 1731 Sh. m. *Kirsten Michelsdatter* (F. 20 SEP 1698 Sh. - D. 5 MAR 1768, beg. Sh), d.a. *Michel Andersen* (F.1665) (VIII/54.03) og *Unse Hansdatter*.



HANS HANSEN ULDAL VIII/65  
= IX/149 = X/413  
 F. 1612.  
 D. 8 SEP 1659, beg. Sh. (47 år).  
 G. 4 JUN 1642 Sh. m. METTE MORTENSDATTER VIII/66  
= IX/150 = X/414  
 F. 1606.  
 D. 19 OKT 1677, beg. Sh. (71 år).  
 G. 1<sup>o</sup> m. *Peder Lassen*.  
 Børn: MORTEN HANSEN ULDAL IX/207  
 1643-1724  
*Hans Hansen Uldal* VII/33.03  
 F. 7 FEB 1646 Sh.  
 D. ?  
 G.m. *Anne Christensdatter?* (F. MAJ 1644 Sh. -  
 D. 1713, beg. Sh. (69 år)), d.a. *Christen Svend-*  
*sen* (1600-1669) og *Mette Hansdatter* (1605-1691).  
 SØREN HANSEN ULDAL VII/33 = VIII/75  
 1648-1699

---

NIELS SONNICHSEN VIII/67  
= IX/33 = IX/65 = IX/151 = IX/253 = X/193  
 F. 1623.  
 D. 1682, beg. Sh. (59 år).  
 Forældre: *Sonnich Sørensen* IX/133  
*Lene ...* IX/134  
 G. 1649 Sh. m. MAREN THOMSDATTER VIII/68  
= IX/34 = IX/66 = IX/152 = IX/254 = X/194  
 F. ca. 1624.  
 D. 24 JUL 1697, beg. Sh. (73½ år).  
 Børn: *Mette Nielsdatter* VII/34.02  
 F. SEP 1649 Sh.  
 D. 1725?  
 G. 1672 m. *Olle Hansen*.  
 ELLEN NIELSDATTER VII/34 = VIII/76  
 1650-1722  
 JENS NIELSEN SONNICHSEN (THOMSEN) VIII/17 = VIII/33  
= IX/97  
 1652-1736  
 THOMAS NIELSEN SONNICHSEN VIII/127  
 1654-1721  
 Antages at være identisk med *Thomas Nielsen*  
*Foged*.

Niels Sonnichsen var gårdejer, landfoged og kirkeværges i Sønderho. I 1678 opgives det, at hans kreaturhold er 2 køer, 2 heste, 2 ungkreaturer, 8 får og 1 svin, og han ejer et stykke eng på Mandø Høllade ved Ribe, og han skal i skat betale 2 rdl, 2 mark og 14 skilling, det højeste beløb, der da svarede af nogen i sognet.



SØREN HANSEN ULDAL	VIII/75
Se VII/33.	
ELLEN NIELSDATTER	VIII/76
Se VII/34.	
<hr/>	
HANS HANSEN (IBSEN)	VIII/77
F. ca. 1649.	
D. 23 MAR 1719, beg. Sh. (69 år).	
G. 1 <sup>o</sup> 6 JAN 1675 Sh. m. MAREN IBSDATTER	VIII/78-1 <sup>o</sup>
F. i Tjæreborg.	
D. 1705/08 Sh?	
Børn 1 <sup>o</sup> : <i>Anne Hansdatter</i>	VII/39.02
F. 7 DEC 1675 Sh.	
D. ?	
HANS HANSEN IBSEN	VII/39
1677-1749	
<i>Jeppe Hansen Ibsen</i>	VII/39.01
F. 2 NOV 1679 Sh.	
D. DEC 1734, beg. Sh.	
G. 1708 Sh. m. <i>Maren Sonnichsdatter</i> (1685-1769) (VII/14.02).	
<i>Matz Hansen Ibsen</i>	VII/39.03
F. 3 MAJ 1682 Sh.	
D. 6 JAN 1700, beg. Sh.	
<i>Maren Hansdatter</i>	VII/39.04
F. 24 SEP 1684 Sh.	
D. 17 DEC 1760, beg. Sh.	
G. DEC 1706 Sh. m. <i>Hans Jessen</i> (F. 24 DEC 1673 Sh. - D. 22 NOV 1729 ved skibsforlis sammen med 12 andre), s.a. <i>Jes Jessen</i> (1640-1711) og <i>Karen Hansdatter</i> (1643-1715). - 8 børn.	
G. 2 <sup>o</sup> 18 MAR 1708 Sh. m. ANNE OLLESDATTER?	VIII/78-2 <sup>o</sup>
F. 12 FEB 1671 Sh.	
D. 20 APR 1744, beg. Sh.	
Forældre: <i>Olle Hansen</i> (F. 1646)	
<i>Mette Nielsdatter?</i> (D. 1725).	
Børn 2 <sup>o</sup> : <i>Matz Hansen</i>	VII/39.05
F. APR 1709 Sh.	
D. 10 DEC 1710, beg. Sh.	
<i>Matz Hansen Ibsen</i>	VII/39.07
F. 29 AUG 1711 Sh.	
D. 29 SEP 1777, beg. Sh.	
(Skifte 1 NOV 1777. - RASP 1777-85, nr. 270).	
G. 2 DEC 1739 Sh. m. <i>Mette Pedersdatter Thomsen</i> (F. 17 JAN 1714 Sh. - D. 27 DEC 1782, beg. Sh), d.a. <i>Peder Thomsen</i> (1694-1764) (VII/4.19) og <i>Karen Sørensdatter</i> (1684-1749). - 7 børn.	
<i>Olle Hansen</i>	VII/39.09
F. ? - D. 21 AUG 1715, beg. Sh.	
<i>Hans Hansen</i>	VII/39.11
F. 10 FEB 1715 Sh. - D. ?	

ANDERS TONNESEN	VIII/81
F. 1640?	
D. 15 OKT 1673 ved forlis sammen med 13 andre. Forældre: <i>Anthoni Jepsen?</i>	
G. 27 AUG 1665 Sh. m. MAREN PEDERSDATTER	VIII/82
F. 1643 Sh.	
D. DEC 1721, beg. Sh.	
Forældre: <i>Peder Bennitzen</i>	IX/163
<i>Anne Nielsdatter</i>	IX/164
Børn: PEDER ANDERSEN	VII/41
1665-1742	
<i>Anthoni Andersen</i>	VII/41.01
F. 22 NOV 1666 Sh.	
D. 21 AUG 1725, beg. Sh.	
G. 1 <sup>o</sup> 28 AUG 1698 Sh. m. <i>Dorthe Matzdatter</i> (1672-1705/08) (VIII/103.08). - 2 sønner.	
G. 2 <sup>o</sup> 1708 Sh. m. <i>Sidsel Hansdatter</i> (F. 5 SEP 1675 Sh. - D. 29 SEP 1753, beg. Sh), d.a. <i>Hans Hansen</i> (1632-1690?) og <i>Mette Sørensdatter Ri- ber?</i> (1643-1704).	
<i>Anne Andersdatter</i>	VII/41.02
F. 19 FEB 1668 Sh.	
D. 5 JAN 1733, beg. Sh.	
G. 1690 Sh. m. <i>Thomas Jessen Thomsen</i> (1656-1723) (VII/35.03).	
<i>Michel Andersen</i>	VII/41.03
F. 18 OKT 1669 Sh.	
D. 5 JAN 1670, beg. Sh.	
<i>Maren Andersdatter</i>	VII/41.04
F. APR 1671 Sh.	
D. antagelig 1671/72.	
<i>Maren Andersdatter</i>	VII/41.06
F. 26 APR 1672 Sh.	
D. 20 JUL 1673, beg. Sh.	

NIS JENSEN TÆKKER (WAMDRUP) VIII/83  
Se VIII/3.

BOLDE THOMSDATTER VIII/84  
Se VIII/4.

NIELS JEPSEN DEGN VIII/85  
Se VIII/13.

KAREN NIELSDATTER VIII/86  
Se VIII/14.

NIELS HANSEN LASSEN	VIII/87
Se VIII/15.	
METTE FRANTZDATTER	VIII/88
Se VIII/16.	
<hr/>	
Laurits Sonnichsen	VIII/97
F. ? - D. ?	= IX/53 = IX/225
G. 1 <sup>o</sup> 7 DEC 1645 Sh. m. MAREN NIELSDATTER	VIII/98-1 <sup>o</sup>
F. ca. 1623.	
D. 3 OKT 1664, beg. Sh. (41 år).	
Børn 1 <sup>o</sup> : <i>N.N.</i>	VII/49.01
F. ? - D. 3 AUG 1646, beg. Sh.	
<i>Anne Lauritsdatter</i>	VII/49.02
F. ? - D. 3 DEC 1647, beg. Sh.	
<i>Sonnich Lauritsen</i>	VII/49.03
F. 29 OKT 1647 Sh.	
D. ?	
Et dødfødt barn	VII/49.05
F. 9 MAR 1649 Sh.	
<i>Anne Lauritsdatter</i>	VII/49.04
F. 15 JUL 1650 Sh.	
D. 14 NOV 1669, beg. Sh.	
<i>N.N.</i>	VII/49.07
F. ?	
D. 23 APR 1653, beg. Sh.	
<i>N.N.</i>	VII/49.09
F. ?	
D. 18 MAR 1655, beg. Sh.	
<i>Leene Lauritsdatter</i>	VII/49.06
F. MAR 1656 Sh.	
D. 23 MAR 1656, beg. Sh.	
<i>Niels Lauritsen</i>	VII/49.11
F. 1657 Sh.	
D. 26 OKT 1657, beg. Sh.	
SONNICH LAURITSEN	VIII/27 = VIII/113
1659-	
<i>Niels Lauritsen</i>	VII/49.15
F. JUN 1663 Sh.	
D. 19 OKT 1663, beg. Sh.	
<i>Maren Lauritsdatter</i>	VII/49.08
F. 24 SEP 1664 Sh.	
D. 30 NOV 1664, beg. Sh.	
Uden for ægteskab m. KAREN JENSDATTER	VIII/98(-2 <sup>o</sup> )
F. 1638 Sh.	
D. 1714, beg. Sh.	

Forældre: *Jens Matzen*  
*Anne Hansdatter*

- Børn (2<sup>o</sup>): *Maren Lauritsdatter* VII/49.10  
 F. 2 DEC 1666.  
 Antagelig død som barn.
- JENS LAURITSEN VII/49  
 1669-1729
- G. 2<sup>o</sup> 17 SEP 1671 Sh. m. KAREN CHRISTENSDATTER VIII/98-3<sup>o</sup>  
 F. ? - D. ?  
 Forældre: *Christen Svendsen?*
- Børn 2<sup>o</sup>: *Leene Lauritsdatter* VII/49.12  
 F. 14 JUL 1672 Sh.  
 D. ?
- Maren Lauritsdatter* VII/49.14  
 F. 11 FEB 1674 Sh.  
 D. ?
- Jens Lauritsen* VII/49.17  
 F. 12 JUL 1675 Sh.  
 D. ?
- Maren Lauritsdatter* VII/49.16  
 F. 20 OKT 1676 Sh.  
 D. 1759 Sh?  
 G. 1703 m. *Jens Jensen Dam?* (D. 1754).
- Anne Lauritsdatter* VII/49.18  
 F. 22 MAR 1679 Sh.  
 D. ?

- HANS JESSEN THOMSEN VIII/101  
= VIII/115
- F. 2 MAR 1673 Sh.  
D. 12 MAR 1743, beg. Sh.  
Forældre: *Jes Thomsen* IX/201  
*Anne Jensdatter* IX/202
- G.m. SIDSEL ... VIII/102  
= VIII/116
- F. 1675.  
D. 22 SEP 1754, beg. Sh. (79 år).
- Børn: *Leene Hansdatter* VII/51.02  
F. MAR 1703 Sh.  
D. 7 JUN 1780, beg. Sh.  
G. 1<sup>o</sup> 1725 Sh. m. *Matz Hansen Jensen* (F. AUG 1696 Sh. - D. 22 NOV 1729 ved skibsforlis sammen med 12 andre), s.a. *Hans Jensen* (1660?-1729) og *Mette Hansdatter* (1658-1729). - 1 datter.  
G. 2<sup>o</sup> 19 FEB 1730 Sh. m. *Anthoni Jørgensen Smed* (F. 4 NOV 1704 Sh. - D. 30 MAJ 1747 på søen. (Skifte 7 JUL 1747. - RASP 1746-54, nr. 16)), s.a. *Jørgen Jessen Smed* (1668-1749) og *Ingeborg Thomsdatter* (1674-1743). - 5 børn.
- ANNE HANSDATTER VII/58  
1704-1782
- Maren Hansdatter* VII/51.04  
F. 12 NOV 1706 Sh.  
D. 25 NOV 1776, beg. Sh.  
G. 12 FEB 1730 Sh. m. *Jes Jørgensen Smed* (F. 8 DEC 1701 Sh. - D. 3 FEB 1769, beg. Sh), broder til ovennævnte *Anthoni Jørgensen Smed*. - 3 børn.
- JES HANSEN (THOMSEN) SKIPPER VII/51  
1709-1782
- Thomas Hansen (Skipper)* VII/51.01  
F. 27 JUL 1723 Sh.  
D. 21 JAN 1779, beg. Sh.  
G. 6 FEB 1756 Sh. m. *Woldborg Matzdatter* (F. 11 MAJ 1716 Sh. - D. 3 FEB 1784, beg. Sh. (Skifte 27 DEC 1784. - RASP 1777-85, nr. 99)), d.a. *Matz Sørensen* (1669-1751) og *Maren Lasdatter* (1685-1759). - Ingen børn.

Hans Jessen Thomsen var skipper i Sønderho.

<b>SØREN MATZEN</b>	VIII/103
F. 21 SEP 1670 Sh.	
D. 11 DEC 1728, beg. Sh.	
Forældre: <i>Matz Hansen</i>	IX/205
<i>Bolde Tonnesdatter</i>	IX/206
G. 30 SEP 1703 Sh. m. <b>MAREN MORTENSDATTER</b>	VIII/104
F. 22 JUN 1674 Sh.	
D. 5 JUL 1728, beg. Sh.	
Forældre: <i>Morten Hansen Uldal</i>	IX/207
<i>Karen Sørensdaughter Fanninge</i>	IX/208
Børn: <i>Mette Sørensdaughter</i>	VII/52.02
F. 10 APR 1708 Sh.	
D. 3 MAR 1773, beg. Sh.	
(Skifte 11 SEP 1773. - RASP 1769-77, nr. 147).	
G. 1729 Sh. m. <i>Niels Jensen Nissen</i> (F. 25 NOV	
1700 Sh. - D. 8 APR 1776, beg. Sh), s.a. <i>Jens</i>	
<i>Nissen</i> (1666-1752) (VII/2.01) og <i>Anne Nielsdat-</i>	
<i>ter</i> (1674-1753) (VII/5.04). - 10 børn.	
<i>Søren Sørensen</i>	VII/52.01
F. 14 MAJ 1711 Sh.	
D. 19 DEC 1711, beg. Sh.	
<b>KAREN SØRENSDATTER</b>	VII/52
1718-1784	
<hr/>	
<b>NIELS JØRGENSEN</b>	VIII/105
Se VIII/53.	
<b>MAREN ANDERSDATTER</b>	VIII/106
Se VIII/54	
<hr/>	
<b>JEPPE CLEMENSEN</b>	VIII/107
Se VIII/55.	
<b>ANNE NIELSDATTER</b>	VIII/108
Se VIII/56.	
<hr/>	
<b>PEDER KNUDSEN</b>	VIII/109
Se VIII/61.	
<b>MAREN TYGESDATTER</b>	VIII/110-2 <sup>o</sup>
Se VIII/62-2 <sup>o</sup>	



<p>NIELS JENSEN Se VIII/63.</p>	VIII/111
<p>ANNE HANSDATTER Se VIII/64.</p>	VIII/112
<hr/>	
<p>SONNICH LAURITSEN Se VIII/27.</p>	VIII/113
<p>APELONE SØRENSDATTER Se VIII/28-1<sup>o</sup>.</p>	VIII/114-1 <sup>o</sup>
<p>KAREN THOMSDATTER Se VIII/28-2<sup>o</sup>.</p>	VIII/114-2 <sup>o</sup>
<p>ANNE JESDATTER Se VIII/28-3<sup>o</sup>.</p>	VIII/114-3 <sup>o</sup>
<p>MAREN SØRENSDATTER Se VIII/28-4<sup>o</sup>.</p>	VIII/114-4 <sup>o</sup>
<hr/>	
<p>HANS JESSEN THOMSEN Se VIII/101.</p>	VIII/115
<p>SIDSEL ... Se VIII/102.</p>	VIII/116
<hr/>	
<p>JEPPE NIELSEN F. FEB 1669 Sh. D. 9 MAJ 1728; beg. Sh. Forældre: <i>Niels Jepsen</i> <i>Mette Andersdatter</i></p>	VIII/117  IX/233 IX/234
<p>G. 13 APR 1691 Sh. m. MAREN JESDATTER OLLESEN</p>	VIII/118
<p>Børn: <i>Leene Jepsdatter</i> F. 7 AUG 1692 Sh. D. 29 MAR 1772; beg. Sh. G. 5 MAJ 1715 Sh. m. <i>Mikkel Nielsen</i> (F. 19 OKT 1688 Sh. - D. 8 MAR 1771; beg. Sh), s.a. <i>Niels Hansen Jessen</i> (1656-1724) (VIII/9.05) og <i>Maren Hansdatter</i> (1662-1716) (IX/109.06). Ingen børn.</p>	VII/59.02

<i>Maren Jepsdatter</i>	VII/59.04
F. 25 OKT 1694 Sh.	
D. 7 DEC 1748, beg. Sh.	
G. 1 <sup>o</sup> m. <i>Søren Jessen</i> (F. 2 MAJ 1683 Sh. - D. 25 MAJ 1733, beg. Sh), s.a. <i>Jes Jessen</i> (1640-1711) og <i>Karen Hansdatter</i> (1643-1715).	
G. 2 <sup>o</sup> 1734 Sh. m. <i>Jeppé Nielsen Degn</i> (1704-1786) (VI/4.01). - Ingen børn.	
<i>Anne Jepsdatter</i>	VII/59.06
F. 23 DEC 1696 Sh.	
D. ?	
<i>Mette Jepsdatter</i>	VII/59.08
F. 3 MAJ 1700 Sh.	
D. 1738?	
JES JEPSEN (NIELSEN)	VII/59
1701-1785	
<i>Niels Jepsen (Nielsen)</i>	VII/59.01
F. MAR 1704 Sh.	
D. 12 MAJ 1772, beg. Sh.	
G. 1729 Sh. m. <i>Anne Jensdatter</i> (F. 1702. - D. 23 NOV 1785, beg. Sh. (83 år)), d.a. <i>Jens Jessen Dam</i> (1681-1754) og <i>Maren Lauritsdatter</i> (1676?-1759). - 4 børn.	

HANS NIELSEN POVLSEN	VIII/119
F. ca. 1678.	
D. 14 FEB 1739, beg. Sh. (61 år).	
Forældre: <i>Niels Poulsen</i>	IX/237
G. 12 FEB 1706 Sh. m. MAREN (SØRENSDATTER?)	VIII/120
F. 6 NOV 1680 Sh?	
D. 8 MAJ 1744, beg. Sh.	
Forældre: <i>Søren Jensen?</i>	IX/239
<i>Kirsten Sørens datter?</i>	IX/240
Børn: KIRSTEN HANS DATTER	VII/60
1706-1758	

ANTHONI NIELSEN	VIII/123
Se VII/47.	
ANNE JESDATTER	VIII/124
Se VII/48.	

JENS HANSEN LASSEN	VIII/125
Se VII/3.	
MAREN THOMSDATTER	VIII/126
Se VII/4.	
<hr/>	
THOMAS NIELSEN FOGED	VIII/127
F. DEC 1654 Sh?	
D. 1721, beg. Sh. (67 år).	
Forældre: <i>Niels Sonnichsen?</i>	IX/253
<i>Maren Thomsdatter?</i>	IX/254
G. 1 <sup>o</sup> 1673 Sh. m. HELVIG HANSDATTER	VIII/128-1 <sup>o</sup>
F. 1643.	
D. 30 MAJ 1679, beg. Sh. (36 år).	
Børn 1 <sup>o</sup> : <i>Hans Thomsen Foged</i>	VII/64.01
F. 2 OKT 1673 Sh.	
D. 11 OKT 1760, beg. Sh.	
G. 6 JAN 1732 Sh. m. <i>Kirsten Thomsdatter</i>	
(F. 19 OKT 1690 Sh. - D. 30 MAR 1733 "i barnsnød", beg. Sh), d.a. <i>Thomas Jørgensen</i>	
(VIII/53.01) og <i>Maren Sørensdatter</i> (VIII/11.06). - Ingen børn.	
<i>Sonnich Thomsen</i>	VII/64.03
F. 6 NOV 1674 Sh. (Tvilling).	
D. ?	
<i>Edel Thomsdatter</i>	VII/64.02
F. 6 NOV 1674 Sh. (Tvilling).	
D. 25 AUG 1767, beg. Sh. (omtrent 93 år).	
G.m. <i>Niels Matzen</i> .	
<i>Anne Thomsdatter</i>	VII/64.04
F. 3 MAR 1676 Sh.	
D. 12 JUN 1676 Sh.	
<i>Niels Thomsen</i>	VII/64.05
F. 31 MAR 1677 Sh.	
Antagelig død som barn.	
<i>Niels Thomsen</i>	VII/64.07
F. 29 MAR 1678 Sh.	
D. ?	
<i>Kirsten Thomsdatter</i>	VII/64.06
F. 24 MAJ 1679 Sh.	
D. 30 MAR 1749, beg. Sh.	
Ugift.	
G. 2 <sup>o</sup> 29 OKT 1679 Sh. m. ANNE JENSDATTER	VIII/128-2 <sup>o</sup>
F. 22 OKT 1650 Sh.	
D. 20 FEB 1701, beg. Sh.	
Forældre: <i>Jens Nielsen</i>	IX/255
<i>Mette Nielsdatter</i>	IX/256

- Børn 2<sup>o</sup>: *Helvig Thomsdatter* VII/64.0  
 F. 25 AUG 1680 Sh.  
 D. 28 SEP 1680, beg. Sh.
- HELVIG THOMSDATTER** VII/64  
 1682-1756
- Jens Thomsen* VII/64.0  
 F. 6 JUL 1686 Sh.  
 D. ?
- Niels Thomsen* VII/64.1  
 F. 20 MAR 1689 Sh.  
 D. ?
- G. 3<sup>o</sup> 1701 Sh. m. **KAREN HANSDATTER** VIII/1287  
 F. 12 AUG 1672 Sh.  
 D. 27 FEB 1746, beg. Sh.  
 Forældre: *Hans Hansen?*  
*Mette Sørensdatter Riber?*
- Børn 3<sup>o</sup>: *Anne Thomsdatter* VII/64.1  
 F. 12 JUL 1702 Sh.  
 D. 24 MAR 1775, beg. Sh.  
 G. 1745? m. *Søren Sørensen Knude?* (3<sup>o</sup>) (F. 19  
 OKT 1700 Sh. - D. 26 JAN 1766, beg. Sh), s.a.  
*Søren Pedersen Knude* (1670-1700) og *Anne Niels-*  
*datter* (1667-1746).  
*Søren Sørensen Knude* g. 1<sup>o</sup> m. *Karen ...* (D.  
 1731, beg. Sh) og g. 2<sup>o</sup> 1731 Sh. m. *Margrethe*  
*Jepsdatter* (F. 23 MAJ 1701 Sh.), d.a. *Jeppe An-*  
*dersen* (1670-1746) (VIII/54.05) og *Anne Olles-*  
*datter* (1673-1742).
- Hans Thomsen Foged* VII/64.1  
 F. 12 MAJ 1704 Sh.  
 D. 1742, beg. Sh.  
 (Skifte 19 NOV 1742. - RASP 1730-43, nr. 37).  
 G. 29 SEP 1729 Sh. m. *Kirsten Andersdatter* (F.  
 15 AUG 1697 Sh.), d.a. *Anders Nielsen (Væver)*  
 og *Johanne Hansdatter* (1659-1739). - 3 børn.
- Maren Thomsdatter* VII/64.1  
 F. 11 MAR 1706 Sh.  
 D. 9 AUG 1790, beg. Sh.  
 G. 28 OKT 1731 Sh. m. *Søren Hansen Clausen* (F.  
 12 JAN 1710 Sh. - D. 11 JAN 1774, beg. Sh), s.  
 a. *Hans Clausen* (1677-1740) og *Maren Pedersdat-*  
*ter* (D. 1729).
- Anne Thomsdatter* VII/64.1  
 F. 8 AUG 1708 Sh.  
 D. ?
- Niels Thomsen Foged* VII/64.1  
 F. 15 JUL 1711 Sh.  
 D. 12 AUG 1780, beg. Sh.  
 G. 7 JAN 1739 Sh. m. *Lene Jepsdatter* (1716-1786)  
 (VII/28.06). - 4 børn.

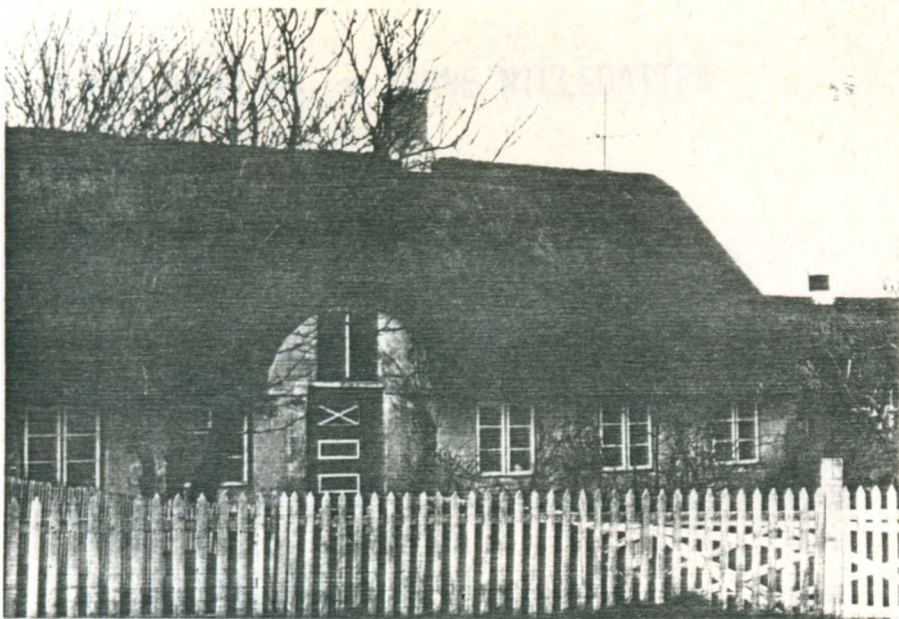

Sønderho-ejendom, der bl.a. har tilhørt  
Hans Sørensen Thomsen

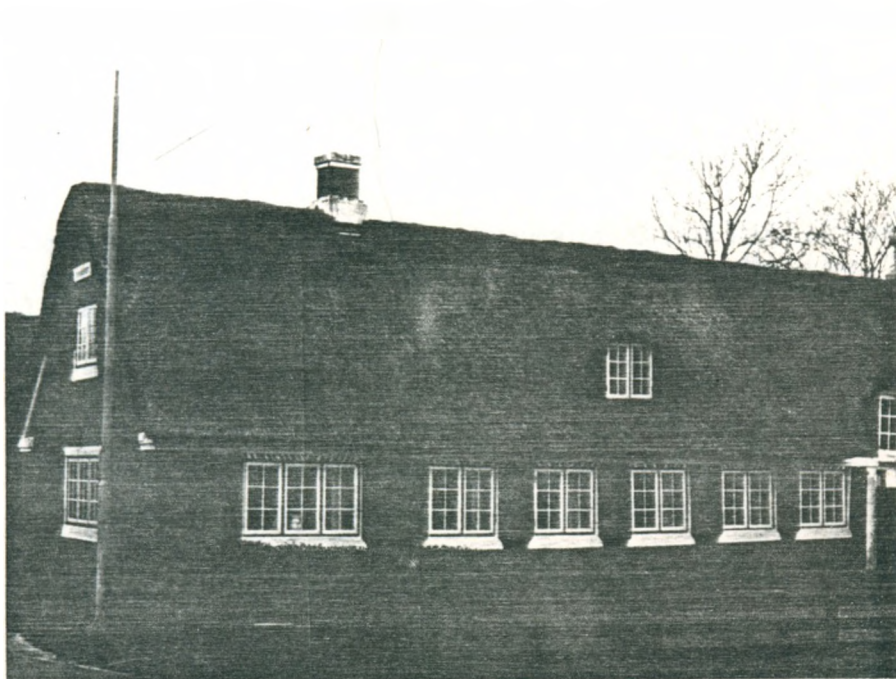

Sønderho-ejendom, der bl.a. har tilhørt  
Sonnich Madsen.

## HANS JESSEN

IX/17  
= IX/89F. ca. 1626.  
D. 1705/08?G. 1<sup>o</sup> 29 SEP 1646 Sh. m. ANNE NIELSDATTERIX/18-1<sup>o</sup>  
= IX/90-1<sup>o</sup>Børn: *Jes Hansen*

VIII/9.01

F. 29 NOV 1646 Sh.

D. 1721, beg. Sh.

G. 24 FEB 1672 Sh. m. *Apelone Jensdatter* (F.  
NOV 1643 Sh. - D. 1721, beg. Sh), d.a. *Jens*  
*Matzen og Anne Hansdatter*. - 4 børn.NIELS HANSEN (KROMAND)  
1648-1727

VIII/9 = VIII/45

*N.N.*

VIII/9.03

F. 7 FEB 1651 Sh.

D. ?

*Niels Hansen Jessen*

VIII/9.05

F. MAJ 1656 Sh.

D. 1724, beg. Sh.

G. 1 JAN 1682 Sh. m. *Maren Hansdatter* (1662-  
1716) (IX/109.06).(Ifølge "Slægten Sonnichsen", s. 312, skulle  
han være gift med *Use Hansdatter*, der døde 7  
JAN 1749 i Ribe).*Michel Hansen Jessen*

VIII/9.07

F. 15 SEP 1659 Sh.

D. 13 MAR 1660, beg. Sh.

G. 2<sup>o</sup> 18 NOV 1660 Sh. m. ANNE KNUDESIX/18-2<sup>o</sup>  
= IX/90-2<sup>o</sup>Antagelig d.a. *Søren Knude* (IX/115).

Hans Jessen var i mange år styrmænd i hollandsk-ostindisk koffardifart, senere fisker og bådskipper i Sønderho (Se "Slægten Sonnichsen" 1972, s. 312).

**MATZ JENSEN** IX/19  
= IX/91

F. ca. 1613.  
D. NOV 1645, beg. Sh. (32 år).

G. 1<sup>o</sup> 19 FEB 1639 Sh. m. **SIDSEL JEPSDATTER** IX/20-1<sup>o</sup>  
= IX/92-1<sup>o</sup>

F. ca. 1622.  
D. 9 DEC 1642 "i barnsnød", beg. Sh. (20 år).

Børn 1<sup>o</sup>: *Jens Matzen* VIII/10.01  
F. MAR 1640 Sh.  
D. 25 OKT 1656, beg. Sh.

G. 2<sup>o</sup> 22 FEB 1643 Sh. m. **MAREN JEPSDATTER** IX/20-2<sup>o</sup>  
= IX/92-2<sup>o</sup>

F. ca. 1618.  
D. 22 JUL 1685, beg. Sh. (67 år).

Børn 2<sup>o</sup>: **SIDSEL MATZDATTER** VIII/10 = VIII/46  
1644-1725

Maren Jepsdatter g. 2<sup>o</sup> 22 FEB 1646 Sh. m.

**HANS LASSEN**

F. ca. 1623.  
D. 25 NOV 1659, beg. Sh. (36 år).

Børn: *Mette Hansdatter* VIII/10.02  
F. 5 OKT 1647 Sh.  
D. ?

*Niels Hansen Lassen* VIII/10.03  
F. 14 AUG 1648 Sh.  
D. ?

*Mette Hansdatter* VIII/10.04  
F. 21 FEB 1650 Sh.  
D. 1651?

*Jeppe Hansen Lassen* VIII/10.05  
F. 6 AUG 1652 Sh.  
D. ?

*Søren Hansen Lassen* VIII/10.07  
F. JUN 1655 Sh.  
D. ?

*N.N.* VIII/10.09  
F. 12 AUG 1657 Sh.  
D. 26 DEC 1657, beg. Sh.

*Mette Hansdatter* VIII/10.06  
F. 15 SEP 1658 Sh.  
D. DEC 1729, beg. Sh.  
G. 1690 Sh. m. *Hans Jensen* (F. 1660?  
- D. 22 NOV 1729 ved skibsforlis sam-  
men med 12 andre). - 4 børn.



SØREN NIELSEN	IX/21
F. ca. 1616. D. 3 FEB 1674, beg. Sh. (58 år).	
G. 15 DEC 1641 Sh. m. KIRSTEN JØRGENDATTER	IX/22
Børn: <i>Niels Sørensen</i>	VIII/11.01
F. 15 AUG 1642 Sh. D. 18 MAR 1673, beg. Sh.	
<i>Mette Sørensdatter</i>	VIII/11.02
F. 4 SEP 1643 Sh. D. 12 NOV 1643, beg. Sh.	
<i>Niels Sørensen</i>	VIII/11.03
F. 1 DEC 1645 Sh. Antagelig død som barn.	
HANS SØRENSEN 1647-1673	VIII/11
APELONE SØRENSDATTER 1647-1690	VIII/114-1 <sup>o</sup> = VIII/28-1 <sup>o</sup>
<i>Maren Sørensdatter</i>	VIII/11.06
F. 1 SEP 1650 Sh. D. 4 APR 1726, beg. Sh. G. 21 SEP 1679 Sh. m. <i>Thomas Jørgensen</i> (F. 1656 - D. før 1726) (VIII/53.01). - 5 børn.	
<i>Niels Sørensen</i>	VIII/11.05
F. 15 OKT 1653 Sh. D. ?	
<i>Jørgen Sørensen (Smed)</i>	VIII/11.07
F. JAN 1656 Sh. D. JUN 1727, beg. Sh. G. 1 <sup>o</sup> 8 JUN 1685 Sh. m. <i>Karen Thomsdatter</i> (1661-1697) (VII/4.04). - 3 børn. G. 2 <sup>o</sup> 25 APR 1698 Sh. m. <i>Maren Lasdatter</i> (F. 25 SEP 1673 Sh. - D. 1 AUG 1758, beg. Sh), d.a. <i>Las Hansen</i> (F. 1648) og <i>Woldborg Pedersdatter Fanninger</i> . - 7 børn.	



<b>JEP HANSEN</b>	IX/25?
F. 1607. D. 14 DEC 1690, beg. Sh. (83 år). Forældre: <i>Hans</i> ...	X/49 X/50
<i>Mette Hansdatter</i> (Druknet i stormfloden 1634)	X/50
G. 20 JUL 1638 Sh. m. <b>KAREN LASDATTER</b>	IX/26?
F. 1612. D. 29 AUG 1673, beg. Sh. (61 år). Forældre: <i>Las Andersen?</i> (1584-1646)	
Børn: <i>Maren</i> ...	VIII/13.02
F. 30 DEC 1636 Sh. af Karen Lasdatter uden for ægteskab. D. 28 JAN 1639, beg. Sh.	
<i>Mette Jepsdatter</i>	VIII/13.04
F. 1639 Sh. D. 8 MAR 1640, beg. Sh.	
<i>Hans Jepsen</i>	VIII/13.01
F. 18 MAR 1640 Sh. D. JUL 1640, beg. Sh.	
<i>Hans Jepsen</i>	VIII/13.03
F. 22 AUG 1641 Sh. D. 26 APR 1724, beg. Sh. G. 1680 Sh. m. <i>Ellen Jensdatter</i> (F. 1651? - D. 1718, beg. Sh).	
<b>NIELS JEPSEN</b> 1643-1709	VIII/13
<i>Maren Jepsdatter</i> F. 28 OKT 1646 Sh. D. 1648?	VIII/13.06
<i>Las Jepsen</i> F. 15 FEB 1650 Sh. D. 15 OKT 1673 på søen. Trol. 1673 Sh. m. <i>Mette Tonnesdatter</i> (D. 18 MAR 1726, beg. Sh), men død før bryllupet.	VIII/13.05
<i>Mette Jepsdatter</i> F. 20 AUG 1653 Sh. D. 1 APR 1724, beg. Sh. G. 1675 Sh. m. <i>Niels Mortensen</i> (IX/87?).	VIII/13.08

---

<b>HANS LASSEN</b>	IX/29
Se VIII/5.	
<b>KAREN (NIELSDATTER?)</b>	IX/30
Se VIII/6.	

FRANTZ JENSEN	IX/31
F. ca. 1614. D. 27 SEP 1693 Sh. (79 år).	
G. 1 <sup>o</sup> 12 NOV 1643 Sh. m. METTE POVLSDATTER (2 <sup>o</sup> )	IX/32-1 <sup>o</sup>
D. JAN 1651, beg. Sh.	
G. 1 <sup>o</sup> m. <i>Jes Jørgensen</i> (D. 1640 Sh).	
Børn 1 <sup>o</sup> : <i>Jens Frantzen</i>	VIII/16.01
F. MAR 1645 Sh.	
D. 10 FEB 1699, beg. Sh.	
G. 6 APR 1675 Sh. m. <i>Apelone Mikkelsdatter</i> (1657-1716) (VIII/25.04). - 7 børn.	
Apelone Mikkelsdatter g. 2 <sup>o</sup> 1699 Sh. m. <i>Hans Ollesen</i> (F. 1676).	
G. 2 <sup>o</sup> 16 NOV 1651 Sh. m. METTE HANSDATTER	IX/32-2 <sup>o</sup>
F. ca. 1617.	
D. 3 MAJ 1690, beg. Sh. (72 år).	
Børn 2 <sup>o</sup> : <i>Niels Frantzen</i>	VIII/16.03
F. 3 SEP 1652 Sh.	
D. 19 JAN 1673, beg. Sh.	
METTE FRANTZDATTER 1655-1685	VIII/16-1 <sup>o</sup>

NIELS SONNICHSEN	IX/33
Se VIII/67.	
MAREN THOMSDATTER	IX/34
Se VIII/68.	

HANS HANSEN IX/35  
= IX/67  
F. ca. 1610 på øen Nordstrand.  
G.m. MUNCHE ... IX/36  
= IX/68  
F. 1616 på øen Nordstrand.  
Børn: ELLEN HANSDATTER VIII/18 = VIII/34  
1658-1744  
*Hans Hansen* VIII/18.01

Hans Hansen var møllebestyrer i Nordby. - Under den store stormflod 10-11 OKT 1634, da Nordstrand næsten gik under, reddede Hans Hansen en rig ung pige ved navn Munche fra at drukne, og med hende blev han senere gift. De flyttede til Nordby og overtog driften af den nogle år i forvejen opførte mølle.

MIKKEL JENSEN (SKRÆDER) IX/49  
F. 1625 i Hørbroe.  
D. 7 NOV 1684, beg. Sh. (59 år).  
G. 1655 Sh. m. DORTHE HANSDATTER IX/50  
F. ca. 1622.  
D. 2 MAR 1704, beg. Sh. (82 år).  
Børn: *Johanne Mikkelsdatter* VIII/25.02  
F. APR 1656 Sh. (Tvilling).  
D. 1660, beg. Sh. (Kb/Sh: "1660 15/7 blev Mikkel Skræders barn borte fra andre børn i marken og fandtes død d. 30' Aug. i en dal hen imod Nordby").  
*Jens Mikkelsen* VIII/25.01  
F. APR 1656 Sh. (Tvilling).  
D. 17 AUG 1656, beg. Sh.  
*Apelone Mikkelsdatter* VIII/25.04  
F. 16 JUL 1657 Sh.  
D. 19 JUN 1716, beg. Sh.  
G. 1<sup>o</sup> 6 APR 1675 Sh. m. *Jens Frantzen* (1645-1699) (VIII/16.01). - 7 børn.  
G. 2<sup>o</sup> 1699 Sh. m. *Hans Ollesen* (1<sup>o</sup>) (F. 1676).  
1 søn.  
*Johan Mikkelsen* VIII/25.03  
F. 6 OKT 1660 Sh.  
D. 16 MAR 1661, beg. Sh.  
JOHAN MIKKELSEN VIII/25  
1662-1747  
*Maren Mikkelsdatter* VIII/25.06  
F. 25 DEC 1662 Sh. (Tvilling)  
D. 25 JUN 1663, beg. Sh.

LAURITS SONNICHSEN	IX/53
Se VIII/97.	
MAREN NIELSDATTER	IX/54
Se VIII/98.	
<hr/>	
NIELS SONNICHSEN	IX/65
Se VIII/67.	
MAREN THOMSDATTER	IX/66
Se VIII/68.	
<hr/>	
HANS HANSEN	IX/67
Se IX/35.	
MUNCHE ...	IX/68
Se IX/36.	
<hr/>	
THOMAS MATTISEN	IX/69
Se VIII/7.	
KAREN TONNESDATTER	IX/70-1 <sup>o</sup>
Se VIII/8-1 <sup>o</sup> .	
METTE HANSDATTER	IX/70-2 <sup>o</sup>
Se VIII/8-2 <sup>o</sup> .	
KIRSTEN NIELSDATTER	IX/70-3 <sup>o</sup>
Se VIII/8-3 <sup>o</sup> .	
<hr/>	
JES THOMSEN	IX/81
Se VIII/69.	
ANNE JENSDATTER	IX/82
Se VIII/70.	

## JEP ORRE

IX/85

G.m. ?

Børn: *Mette Jepsdatter Orre*

VIII/43.02

F. 1662.

D. 1732, beg. Sh. (70 år).

G. 19 APR 1696 Sh. m. *Søren Jessen Øhle* (F. 27 SEP 1671 Sh. - D. 1713 (Kb/Sh: "faldt ud af en båd i skibshavnen og druknede, funden, hidført og begravet")), s.a. *Jes Jessen* (1640-1711) og *Karen Hansdatter* (1643-1715). - 5 børn.

*Karen Jepsdatter*

VIII/43.04

F. 10 DEC 1664 Sh.

D. ?

*Peder Jepsen Orre*

VIII/43.01

F. 23 SEP 1667 Sh.

D. JUL 1727, beg. Sh.

G. 1708 Sh. m. *Maren Jepsdatter* (2<sup>o</sup>) (F. 17 DEC 1662 Sh. - D. 1734, beg. Sh), d.a. *Jeppe Christensen* (1637-1690) og *Mette Knudes*.

Maren Jepsdatter g. 1<sup>o</sup> 27 DEC 1703 Sh. m. *Søren Nielsen Skipper* (D. 1705/07).

JEPPE JEPSEN ORRE

VIII/43

1670-1746

<b>NIELS MORTENSEN</b>	IX/87
F. ca. 1621. D. 5 NOV 1702, beg. Sh. (81 år).	
G. 1 MAR 1646 Sh. m. <b>METTE NIELSDATTER</b>	IX/88-1 <sup>o</sup>
Børn: <i>Morten Nielsen</i>	VIII/44.01
F. 13 JUL 1647 Sh. D. 1 JUN 1696, beg. Sh. G. 9 MAJ 1675 Sh. m. <i>Johanne Jensdatter</i> (1653-1730?), d.a. <i>Jens Hansen</i> (1620-1702) og <i>Kirsten Jesdatter</i> ?	
<i>Maren Nielsdatter</i>	VIII/44.02
F. APR 1649 Sh. D. ? G. 1679?	
<i>Anders Nielsen</i>	VIII/44.03
F. 19 NOV 1655 Sh. D. 22 OKT 1659, beg. Sh.	
<i>Søren Nielsen</i>	VIII/44.05
F. 1657 Sh. D. 4 NOV 1659, beg. Sh.	
<i>Anders Nielsen</i>	VIII/44.07
F. 1 MAJ 1663 Sh. G. 1696 m. <i>Johanne Hansdatter</i> ?	
<b>ANNE NIELSDATTER</b> 1668-1737	VIII/44
G. 2 <sup>o</sup> 5 DEC 1675 m. <b>METTE JEPSDATTER</b>	IX/88-2 <sup>o</sup>
D. 1 APR 1724, beg. Sh.	

<b>HANS JESSEN</b>	IX/89
Se IX/17.	
<b>ANNE NIELSDATTER</b>	IX/90-1 <sup>o</sup>
Se IX/18-1 <sup>o</sup> .	
<b>ANNE KNUDES</b>	IX/90-2 <sup>o</sup>
Se IX/18-2 <sup>o</sup> .	

<b>MATZ JENSEN</b>	IX/91
Se IX/19.	
<b>MAREN JEPSDATTER</b>	IX/92
Se IX/20.	

<b>NIELS SØRENSEN</b>	IX/93
F. ca. 1631 på Fanø. D. 4 AUG 1659, beg. Sh.	
G. 1655 Sh. m. <b>BOLDE THOMSDATTER</b>	IX/94 = VIII/4 = VIII/84
F. ca. 1629. D. 1 OKT 1702, beg. Sh. (73 år).	
Børn: <i>Karen Nielsdatter</i>	VIII/47.02
F. 16 NOV 1656 Sh. D. 10 FEB 1699, beg. Sh. G. 22 AUG 1680 Sh. m. <i>Matz Jensen</i> (F. 2 OKT 1650 Sh. - D. 24 JAN 1700, beg. Sh.), s.a. <i>Jens Hansen</i> (1620-1702) og <i>Kirsten Jesdatter</i> . 6 børn.	
<b>THOMAS NIELSEN (TÆKKER)</b> 1657-1739	VIII/47
Bolde Thomsdatter g. 2 <sup>o</sup> 1662 Sh. m. <b>NIS JENSEN TÆKKER</b>	VIII/3 = VIII/83

---

<b>MATZ SONNICHSEN</b>	IX/95
F. NOV 1631 Sh? D. 1706/08?	
Forældre: <i>Sonnich Sørensen</i> <i>Lene ...</i>	X/189 X/190
G. 1658 Sh. m. <b>METTE JEPSDATTER</b>	IX/96
F. ca. 1626. D. 7 OKT 1701, beg. Sh. (75 år).	
Børn: <i>Anders Matzen</i>	VIII/48.01
F. JAN 1658 Sh. D. 25 SEP 1659, beg. Sh.	
<i>Sonnich Matzen</i>	VIII/48.03
F. JUN 1660 Sh. D. 10 APR 1677 ved skibsforlis sammen med 4 andre, bl.a. broderen Anders, beg. 22 JUL Sh.	
<i>Anders Matzen</i>	VIII/48.05
F. 13 FEB 1663 Sh. D. 10 APR 1677 ved skibsforlis.	
<i>Johanne Matzdatter</i>	VIII/48.02
F. 27 MAJ 1665 Sh. D. 23 JAN 1666, beg. Sh.	
<b>JOHANNE MATZDATTER</b> 1667 -	VIII/48
<i>Jeppé Matzen</i>	VIII/48.07
F. 27 NOV 1671 Sh. D. 31 MAR 1672, beg. Sh.	
<i>Leene Matzdatter</i>	VIII/48.04
F. 22 AUG 1673 Sh. D. 25 NOV 1699, beg. Sh.	

JENS NIELSEN SONNICHSEN (THOMSEN)	IX/97
Se VIII/17.	
ELLEN HANSDATTER FANNINGER	IX/98
Se VIII/18.	
<hr/>	
THOMAS MATTISEN	IX/99
Se VIII/7.	
KAREN TONNESDATTER	IX/100-1 <sup>o</sup>
Se VIII/8-1 <sup>o</sup> .	
METTE HANSDATTER	IX/100-2 <sup>o</sup>
Se VIII/8-2 <sup>o</sup> .	
KIRSTEN NIELSDATTER	IX/100-3 <sup>o</sup>
Se VIII/8-3 <sup>o</sup> .	
<hr/>	
JØRGEN THOMSEN	IX/105
F. 1631?	= IX/209
D. 1706/08?	
G. 10 FEB 1656 Sh. m. ELLEN NIELSDATTER	IX/106
F. 1622.	= IX/210
D. 28 MAJ 1685, beg. Sh. (Blev 25 MAJ stanget af en ko tilhørende Niels Nielsen og døde 3'dagen derefter. - Niels Nielsen måtte i den anledning bøde 3 lod sølv.) (F.H. I, s. 86 og 88).	
Børn: <i>Thomas Jørgensen</i>	VIII/53.01
F. 1 JUL 1656 Sh.	
D. ?	
G. 21 SEP 1679 Sh. m. <i>Maren Sørensdatter</i> (1650-1726) (VIII/11.06). - 5 børn.	
<i>Niels Jørgensen</i>	VIII/53.03
F. 25 MAR 1661 Sh.	
D. MAR 1728, beg. Sh.	
G. 1 <sup>o</sup> 1686 Sh. m. <i>Karen Jensdatter Fanning</i> (F. ca. 1657. - D. 1717, beg. Sh. (60 år)).	
7 børn.	
G. 2 <sup>o</sup> 19 SEP 1717 Sh. m. <i>Margrethe Sørensdatter</i> . - 2 børn.	
NIELS JØRGENSEN	VIII/53 = VIII/105
1666-1739	



## ANDERS NIELSEN

IX/107  
= IX/211

F. ?

D. 15 OKT 1673 ved skibsforlis sammen med 13 andre.

G. 18 MAR 1660 Sh. m. MARGRETHE JEPSDATTER

IX/108  
= IX/212

F. ca. 1633.

D. 26 JAN 1697, beg. Sh. (63 år).

Børn: *Niels Andersen*

VIII/54.01

F. 12 SEP 1661 Sh.

D. 19 JAN 1733, beg. Sh.

G. 1689 Sh. m. *Anne Jensdatter* (F. ca. 1665.

- D. 7 MAR 1749, beg. Sh. (83 år)).

Af sagefaldslisten i Riberhus lensregnskaber (F.H. I, s. 88): "Niels Andersen på Sønderho gav til sag formedelst landfolket, der havde klaget over hans skadelige hund, som bed får, lam og gæs og ikke efter stiftamtmandens givne ordre og aflysning fra prædikestolen vil lemme sin hund (d.v.s. skære et led af venstre forben). Bør at bøde for hvert lam 2 rdl".

3 børn.

*Michel Andersen*

VIII/54.03

F. 5 JAN 1665 Sh.

D. 1703?

G. 13 APR 1696 Sh. m. *Unse Hansdatter*.

4 børn.

MAREN ANDERSDATTER

VIII/54 = VIII/106

1667-1741

*Jeppe Andersen*

VIII/54.05

F. 16 JUN 1670 Sh.

D. 7 SEP 1746, beg. Sh.

G. 16 JAN 1698 Sh. m. *Anne Ollesdatter* (1673-

1742). - 9 børn.

*Hans Andersen*

VIII/54.07

F. SEP 1673 Sh.

D. 14 MAJ 1724; druknede sammen med sin søn og 4 andre, da deres skib kængrede vest for Sild.

G. 13 AUG 1702 Sh. m. *Anne Nielsdatter* (1667-1746), enke efter *Søren Pedersen* (1670-1700) (VII/29.07). - 2 sønner, af hvilke den ene døde spæd.

<b>CLEMEND HANSEN</b>	IX/109 = IX/213
F. 24 SEP 1659 Sh. D. MAR 1718, beg. Sh. Forældre: <i>Hans Mikkelsen</i> <i>Inge Clemendsdatter</i>	X/217 X/218
G. 1 <sup>o</sup> 21 APR 1679 Sh. m. <b>ELSE JENSDATTER</b>	IX/110-1 <sup>o</sup> = IX/214-1 <sup>o</sup>
F. 11 OKT 1648 Sh. D. Antagelig 1705. Forældre: <i>Jens Nielsen</i> <i>Mette Nielsdatter</i>	X/219 X/220
Børn 1 <sup>o</sup> : <b>JEPPE CLEMENDSEN</b> 1680-1758	VIII/55 = VIII/107
G. 2 <sup>o</sup> 21 MAR 1706 Sh. m. <b>ANNE JESDATTER</b>	IX/110-2 <sup>o</sup> = IX/214-2 <sup>o</sup>
F. 18 SEP 1669 Sh. D. 22 DEC 1737, beg. Sh. Forældre: <i>Jes Jessen</i> (1640?-1711) <i>Karen Hansdatter</i> (1643-1715) (VIII/ 79.02).	
Børn 2 <sup>o</sup> : <i>Inge Clemendsdatter</i>	VIII/55.02
F. 20 JAN 1707 Sh. D. 18 OKT 1780, beg. Sh. G.m. <i>Anders Hansen</i> (F. 15 DEC 1708 Sh. - D. 11 AUG 1776, beg. Sh), s.a. <i>Hans Andersen</i> (1673-1724) og <i>Anne Nielsdatter</i> (1667-1746).	
<i>Hans Clemendsen</i>	VIII/55.01
F. 27 APR 1709 Sh. D. 1729 ved skibsforlis sammen med 12 andre.	
<i>Karen Clemendsdatter</i>	VIII/55.04
F. 22 NOV 1711 Sh. D. 4 DEC 1762, beg. Sh. (Skifte 14 JAN 1763. - RASP 1763-69,nr.81). G. 1738 Sh. m. <i>Peder Pedersen</i> (1710-1762) (VI/19.01). - 6 børn.	
<i>Johanne Clemendsdatter</i>	VIII/55.06
F. 1713 Sh. D. ? G.m. ... <i>Matzen Poulsen</i> .	
<i>Jes Clemendsen</i>	VIII/55.03
F. 2 MAJ 1716 Sh. D. APR 1718, beg. Sh.	

**NIELS JENSEN FISKER**

IX/111  
= IX/215

F. 20 OKT 1657 Sh.

D. 1734, beg. Sh.

Forældre: *Jens Matzen*

... *Hansdatter*

X/221

X/222

G. 11 MAJ 1679 Sh. m. **ELLEN NIELSDATTER KNUDE**

IX/112  
= IX/216

F. 1648 (uden for ægteskab).

D. MAJ 1731, beg. Sh.

Forældre: *Niels Mortensen* (1620-1673?)

*Anne Knudes*

X/223

X/224

Børn: **ANNE NIELSDATTER**  
1679-1751

VIII/56 = VIII/108

*Jens Nielsen Fisker*

VIII/56.01

F. 21 MAJ 1681 Sh.

D. 1 OKT 1758, beg. Sh.

G. 1<sup>o</sup> 1706 Sh. m. *Anne Hansdatter* (F. 1673. - D. JAN 1727, beg. Sh). - 2 børn.

G. 2<sup>o</sup> 9 MAR 1727 Sh. m. *Dorthe Nielsdatter* (1695 -1761) (VII/27.06). - 2 børn.

*Mette Nielsdatter*

VIII/56.02

F. 9 SEP 1682 Sh.

D. ? (før 1743).

*Hans Nielsen Fisker*

VIII/56.03

F. ca. 1684.

D. 23 APR 1743, beg. Sh (58½ år).

G. 1706 Sh. m. *Mette Nielsdatter* (2<sup>o</sup>) (F. 21 JAN 1667 Sh. - D. 4 MAJ 1743, beg. Sh) (Skifte 11 MAJ 1743. - RASP 1743-46, nr. 19), enke efter *Hans Jessen* og d.a. *Niels Hansen Gans* (1615-1684) og *Johanne Christensdatter* (F. 1629). - Ingen børn.

*Maren Nielsdatter*

VIII/56.04

F. 14 NOV 1688 Sh.

D. 1763, beg. Sh.

G. 17 NOV 1714 Sh. m. *Hans Nielsen Jessen* (F. OKT 1682 Sh. - D. 1748?), s.a. *Niels Hansen Jessen* (1656-1724) (VIII/9.05) og *Maren Hansdatter* (1662-1716) (IX/109.06). - 5 børn.

Ifølge skifte efter Hans Nielsen Fisker 1743 skal denne være halvbroder til Hans Madsen Knude, hvilket betyder, at Ellen Nielsdatter må være moder til denne. Dette fremgår dog ikke af kirkebogen.

## SØREN KNUDE

IX/115  
= IX/147 = X/185 = X/477?

F. ca. 1596.

D. 7 JUN 1652, beg. Sh. (56 år).

G.m. ?

Børn: NIELS SØRENSEN (KNUDE)  
1630-1659

IX/93

*Jens Sørensen*

VIII/58.03

F. DEC 1631 Sh.

D. ?

*Anne Sørensdatter*

VIII/58.02

F. 1633?

D. 22 JAN 1638, beg. Sh. (4 år).

*Karen Sørensdatter*

VIII/58.04

F. 11 DEC 1634 Sh.

D. antagelig 1634/37.

*Karen Sørensdatter*

VIII/58.06

F. NOV 1637 Sh.

D. antagelig 1637/41.

KAREN SØRENSDATTER (KNUDE)  
1641-1712VIII/58-2<sup>o</sup> = VIII/74-2<sup>o</sup>KIRSTEN SØRENSDATTER (KNUDE)  
1643-1697IX/240-1<sup>o</sup>?

<b>JENS NIELSEN</b>	IX/125 = IX/221 = IX/255 = X/219 = X/427
F. ca. 1619.	
D. 23 DEC 1671, beg. Sh. (52 år).	
G. 12 NOV 1643 Sh. m. <b>METTE NIELSDATTER</b>	IX/126 = IX/222 = IX/256 = X/220 = X/428
F. ca. 1616.	
D. 14 DEC 1698, beg. Sh. (82½ år).	
Børn: <i>Niels Jensen</i>	VIII/63.01
F. 23 AUG 1644 Sh.	
D. 21 MAR 1672, beg. Sh.	
<i>Jens Jensen</i>	VIII/63.03
F. 5 FEB 1646 Sh.	
D. ?	
<b>ELSE JENSDATTER</b> 1648-1705?	IX/110-1 <sup>o</sup> = IX/214-1 <sup>o</sup>
<b>ANNE JENSDATTER</b> 1650-1701	VIII/128-2 <sup>o</sup>
<i>Matz Jensen</i>	VIII/63.05
F. 10 FEB 1652 Sh.	
D. 22 SEP 1658, beg. Sh.	
<i>Michel Jensen</i>	VIII/63.07
F. 5 OKT 1653 Sh.	
D. 2 SEP 1658, beg. Sh.	
<i>Anne Jensdatter</i>	VIII/63.06
F. 8 OKT 1655 Sh.	
D. ?	
<i>Elsø Jensdatter</i>	VIII/63.08
F. 4 JUL 1657 Sh.	
D. 19 NOV 1657, beg. Sh.	
<i>Maren Jensdatter</i>	VIII/63.10
F. 3 MAR 1659 Sh.	
D. ?	
<b>NIELS JENSEN</b> 1661-1724	VIII/63

<b>HANS LASSEN</b>	IX/127?
Se VIII/5.	
<b>KAREN (NIELSDATTER?)</b>	IX/128?
Se VIII/6.	

SONNICH SØRENSEN	IX/133
= IX/193 = X/65 = X/105 = X/129 = X/189	
= X/301 = X/449 = X/505 = XI/385	
F. ca. 1582.	
D. 21 SEP 1659, beg. Sh. (77 år).	
G.m. LENE ...	IX/134
F. ca. 1586.	
D. 1 DEC 1671, beg. Sh. (85 år).	
Børn: <i>Søren Sonnichsen</i>	VIII/67.01
G. 1 <sup>o</sup> 1642 Sh. m. <i>Margrethe Ollesdatter</i> (F. ca. 1611. - D. 8 APR 1652, beg. Sh. (41 år)).	
3 børn.	
G. 2 <sup>o</sup> 2 FEB 1653 Sh. m. <i>Dorthe Nielsdatter</i> .	
3 børn.	
LAURITS SONNICHSEN	VIII/97 = IX/53 = IX/225
NIELS SONNICHSEN	VIII/67 = IX/33 = IX/65
1623-1682	= IX/151 = IX/253 = X/193
<i>Anne Sonnichsdatter</i>	VIII/67.02
F. 1627 Sh.	
D. 1660?	
G. 24 OKT 1658 Sh. m. <i>Niels Hansen</i> (F.ca. 1626. - D. 11 NOV 1686, beg. Sh. (60 år)).	
1 søn.	
MATZ SONNICHSEN	IX/95
1631-1705/08.	

Sonnich Sørensen var fisker i Sønderho. Han var antagelig sønnesøn af *Sunnich Søffrensen*, som nævnes i Riberhus lensregnskaber for 1538. Hans hus blev i begyndelsen af 1632 ødelagt af en stormflod (se Tingvidne 9 FEB 1632, Fanø Birketing).

SØREN KNUDE	IX/147
Se IX/115.	
ANNE ...	IX/148
Se IX/116.	

HANS HANSEN ULDAL	IX/149
Se VIII/65	
METTE MORTENSDATTER	IX/150
Se VIII/66.	

NIELS SONNICHSEN	IX/151
Se VIII/67.	
MAREN THOMSDATTER	IX/152
Se VIII/68.	

PEDER BENNEDSEN (BENNITZEN)	IX/163
F. ca. 1610. D. 9 OKT 1659, beg. Sh. (49 år).	
G. 24 DEC 1640 Sh. m. ANNE NIELSDATTER	IX/164
Børn: <i>Niels Pedersen Bennedsen</i>	VIII/82.01
F. 24 MAJ 1641 Sh.	
D. ?	
G. 1667 m. <i>Johanne Jepsdatter?</i>	
MAREN PEDERSDATTER 1643-1721	VIII/82
<i>Inge Pedersdatter</i>	VIII/82.02
F. 26 JUL 1645 Sh.	
D. ?	
<hr/>	
SONNICH SØRENSEN	IX/193
Se IX/133.	
LENE ...	IX/194
Se IX/134.	
<hr/>	
JES THOMSEN	IX/201
Se VIII/69.	
ANNE JENSDATTER	IX/202
Se VIII/70.	
<hr/>	
MATZ HANSEN	IX/205
F. ca. 1631. D. 25 DEC 1690, beg. Sh. (59 år).	
G. 1661 Sh. m. BOLDE TONNESDATTER	IX/206
D. 1722, beg. Sh.	
Forældre: <i>Anthoni Pedersen?</i>	
Børn: <i>Maren Matzdatter</i>	VIII/103.02
F. 7 SEP 1660 Sh. uden for ægteskab.	
D. 14 NOV 1660, beg. Sh.	
<i>Maren Matzdatter</i>	VIII/103.04
F. 15 SEP 1661 Sh.	
D. 11 MAR 1662, beg. Sh.	
<i>Maren Matzdatter</i>	VIII/103.06
F. 16 APR 1663 Sh.	
D. 15 OKT 1730, beg. Sh.	
G. 16 DEC 1683 Sh. m. <i>Søren Hansen Rødkop</i> (F. ca. 1654. - D. 17 JAN 1726, beg. Sh. (71 år)).	
7 børn.	

- Hans Matzen* VIII/103.01  
 F. 27 FEB 1665 Sh.  
 D. 12 MAJ 1665, beg. Sh.
- Hans Matzen* VIII/103.03  
 F. 19 AUG 1666 Sh.  
 D. 8 JUL 1690, beg. Sh.
- Anthoni Matzen* VIII/103.05  
 F. 8 SEP 1667 Sh.  
 D. 30 OKT 1688, beg. Sh.
- Peder Matzen* VIII/103.07  
 F. 16 APR 1669 Sh.  
 D. 22 MAJ 1728, beg. Sh.  
 G. 1 NOV 1696 Sh. m. *Mette Jesdatter* (F. ca. 1669. - D. 5 JAN 1746, beg. Sh. (76 år). 5 (6?) børn.
- SØREN MATZEN VIII/103  
 1670-1728
- Dorthe Matzdatter* VIII/103.08  
 F. 21 AUG 1672 Sh.  
 D. 1705/08.  
 G. 28 AUG 1698 Sh. m. *Anthoni Andersen* (1<sup>o</sup>) (1666-1725) (VII/41.01). - 2 sønner.
- Mette Matzdatter* VIII/103.10  
 F. 4 JUL 1674 Sh.  
 D. ?  
 G. 21 AUG 1698 Sh. m. *Hans Matzen Fisker* (F. 25 SEP 1676 Sh. - D. 21 APR 1729, beg. Sh), s. a. *Matz Jensen Fisker* (1654-1738) og *Johanne Matzdatter* (1643-1699). - 3 børn.
- Jes Matzen* VIII/103.09  
 F. 24 FEB 1676 Sh.  
 D. 29 JUL 1676, beg. Sh.
- Jes Matzen* VIII/103.11  
 F. 1 DEC 1677 Sh.  
 D. 22 NOV 1729 ved skibsforlis sammen med 12 andre.  
 G. 21 SEP 1706 Sh. m. *Mette Jesdatter* (F. 7 NOV 1678 Sh. - D. 1 OKT 1762, beg. Sh), d.a. *Jes Hansen* (1646-1721) og *Apelone Jensdatter* (1643-1721). - 5 børn.
- Karen Matzdatter* VIII/103.12  
 F. 3 JUL 1679 Sh.  
 D. 23 AUG 1679, beg. Sh.



MORTEN HANSEN ULDAL	IX/207
F. 23 JUL 1643 Sh.	
D. 6 JUL 1724, beg. Sh.	
Forældre: <i>Hans Nielsen Uldal</i> (D. 1719)	X/413
G. 1 <sup>o</sup> 12 APR 1669 Sh. m. KAREN SØRENSDATTER FANNINGER	IX/208-1 <sup>o</sup>
F. ca. 1641.	
D. 21 JAN 1716, beg. Sh. (74½ år).	
Børn: <i>Hans Mortensen</i>	VIII/104.01
F. 11 APR 1670 Sh.	
D. 10 MAJ 1728, beg. Sh.	
G. 1700 Sh. m. <i>Anne</i> ... (F. ca. 1662. - D. NOV 1729, beg. Sh. (67 år)), enke efter <i>Morten Nielsen</i> (1659-1699).	
<i>Anne Mortensdatter</i>	VIII/104.02
F. 17 OKT 1672 Sh.	
D. 31 JAN 1673, beg. Sh.	
MAREN MORTENS DATTER	VIII/104
1674-1728	
<i>Mette Mortensdatter</i>	VIII/104.04
F. 3 OKT 1677 Sh.	
D. 27 DEC 1677, beg. Sh.	
<i>Søren Mortensen</i>	VIII/104.03
F. 16 MAR 1679 Sh.	
D. ?	
<i>Peder Mortensen</i>	VIII/104.05
F. 25 DEC 1681 Sh.	
D. 15 JUN 1754, beg. Sh.	
G. 1712 Sh. m. <i>Maren Pedersdatter</i> (F. ca. 1694. - D. 2 OKT 1740, beg. Sh. (46½ år)).	
G. 2 <sup>o</sup> 7 FEB 1716 Sh. m. MAREN KNUDS DATTER	IX/208-2 <sup>o</sup>
F. ca. 1673.	
D. MAR 1717, beg. Sh. (44 år).	

Morten Hansen var gårdejer i Uldal (i nordkanten af Sønderho). han havde nogle kontroverser med sognepræsten, pastor Engelstoft, fordi han lod sit korn male i Nordby i stedet for i Sønderho, hvor møllen ejedes af Engelstoft, der havde privilegium (F.H. II, s. 71).

JØRGEN THOMSEN IX/209

Se IX/105.

ELLEN NIELSDATTER IX/210

Se IX/106.

LAURITS SONNICHSEN	IX/225
Se VIII/97.	
MAREN NIELSDATTER	IX/226
Se VIII/98-1 <sup>o</sup> .	
<hr/>	
JES THOMSEN	IX/229
Se VIII/69.	
ANNE JENSDATTER	IX/230
Se VIII/70.	
<hr/>	
NIELS JEPSEN	IX/233
F. 29 MAJ 1646 Sh. (Tvilling)	
D. 6 MAR 1716, beg. Sh.	
Forældre: <i>Jep Pedersen</i>	
	X/465
G. 6 SEP 1668 Sh. m. METTE ANDERSDATTER	IX/234
F. ca. 1636.	
D. 1 OKT 1698, beg. Sh. (62 år).	
Børn: JEPPE NIELSEN	VIII/117
1669-1728	
<i>Anne Nielsdatter</i>	VIII/117.02
F. 13 NOV 1671 Sh.	
D. 23 NOV 1748, beg. Sh.	
G. 22 AUG 1697 Sh. m. <i>Michel Nielsen</i> (F. 26	
AUG 1668 Sh. - D. 1705/08), s.a. Niels Nielsen.	
G. 2 <sup>o</sup> 2 DEC 1708 Sh. m. <i>Jens Jensen Frantzén</i>	
(F. 18 AUG 1684 Sh. - D.?), s.a. <i>Jens Frantzén</i>	
(1645-1699) (VIII/16.01) og <i>Apelone Mikkelsdatter</i>	
(1657-1716) (VIII/25.04).	
<i>Peder Nielsen</i>	VIII/117.01
F. 13 DEC 1675 Sh.	
D. 6 AUG 1676, beg. Sh.	
<i>Leene Nielsdatter</i>	VIII/117.04
F. 4 MAJ 1681 Sh.	
D. 1725, beg. Sh.	
G.m. <i>Jens Knudsen</i> .	

## SØREN JENSEN

IX/239?

F. ca.1646.

D. APR 1727, beg. Sh. (81 år).

G. 1<sup>o</sup> 11 APR 1675 Sh. m. KIRSTEN SØRENSDATTERIX/240-1<sup>o</sup>?

F. NOV 1643 Sh.

D. 13 APR 1697, beg. Sh.

Forældre: *Søren Knude*.

X/477? = IX/115

Børn: *Anne Sørensdatter*

VIII/120.02

F. 20 FEB 1676 Sh.

D. 2 SEP 1711, beg. Sh.

G. 30 DEC 1703 Sh. m. *Peder Lassen* (F. 2 SEP 1676 Sh. - D. 14 MAJ 1724 på søen), s.a. *Las Hansen* (VII/3.07) og *Woldborg Pedersdatter Fan- ninger*. - 5 børn.Peder Lassen g. 2<sup>o</sup> 24 JAN 1712 Sh. m. *Anne Jensdatter* (1686-1755) (VII/9.02). - 5 børn.*Jens Sørensen*

VIII/120.01

F. 19 OKT 1677 Sh.

D. ?

*Mette Sørensdatter*

VIII/120.04

F. 28 AUG 1679 Sh.

D. 26 SEP 1760, beg. Sh.

G. APR 1716 Sh. m. *Las Pedersen* (F. 7 NOV 1692 Sh. - D. 1755, beg. Sh), s.a. *Peder Hansen Lassen* (1664-1724) og *Anne Nielsdatter* (D. 1720). Ingen børn.

MAREN SØRENSDATTER

VIII/120

1680-1744

G. 2<sup>o</sup> 8 AUG 1697 Sh. m. LEENE HANSDATTERIX/240-2<sup>o</sup>

F. ca. 1651.

D. FEB 1722, beg. Sh. (70 år).

Ingen børn.

HANS LASSEN IX/249

Se VIII/5.

KAREN (NIELSDATTER?) IX/250

Se VIII/6.

---

THOMAS MATTISEN IX/251

Se VIII/7.

KAREN TONNESDATTER IX/252

Se VIII/8.

---

NIELS SONNICHSEN IX/253

Se VIII/67.

MAREN THOMSDATTER IX/254

Se VIII/68.

---

JENS NIELSEN IX/255

Se IX/125.

METTE NIELSDATTER IX/256

Se IX/126.

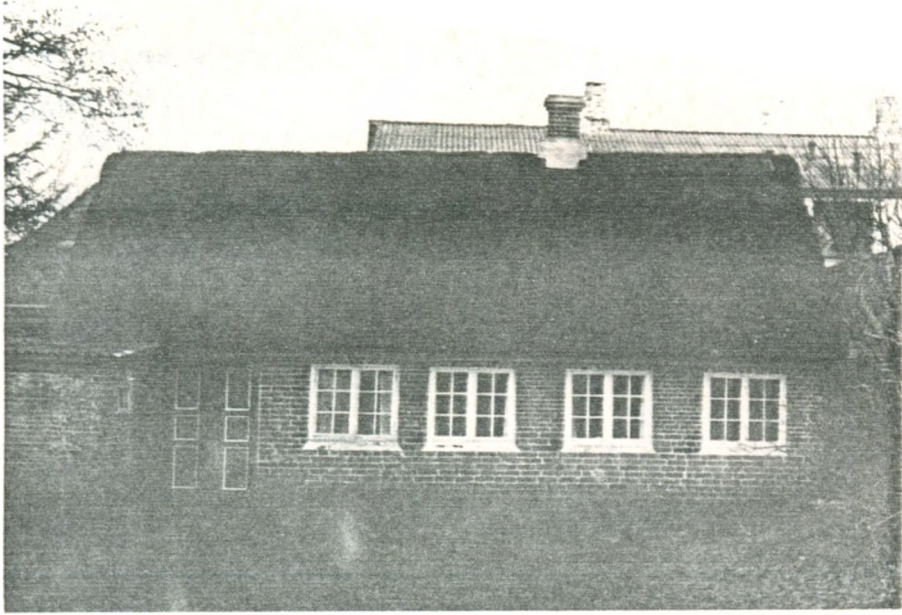

Sønderho-ejendom, der bl.a. har tilhørt Jes Jensen  
Sonnichsen (IV/3) og hans datter og svigersøn Karen  
Jesdatter (III/2.04) og Mathis Jensen Knudsen.

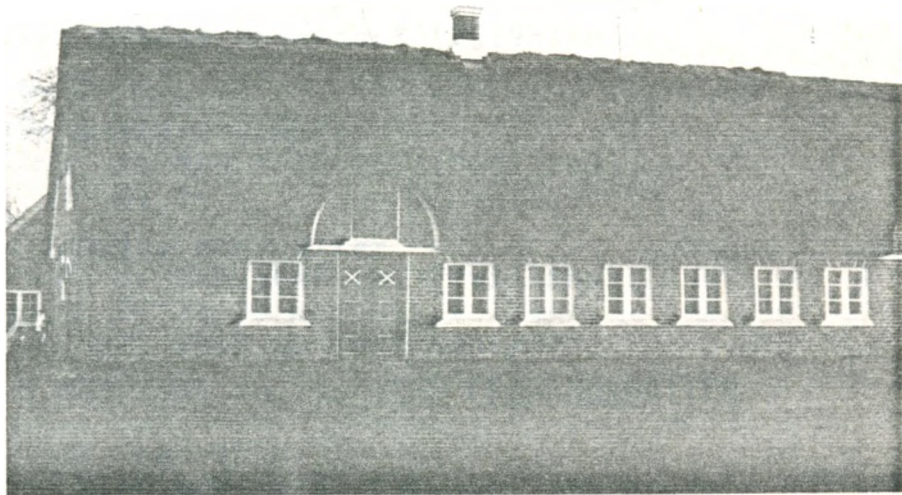

Sønderho-ejendom, der bl.a. har tilhørt Thomas  
Meinertz og Anne Jesdatter (III/2.12).

JES HANSEN	X/33 = X/177
F. ca. 1601.	
D. ca. 1625.	
Forældre: <i>Hans Jessen</i>	XI/65
Børn: HANS JESSEN 1626-1705/08.	IX/17 = IX/89
Jes Hansen var fisker på Fanø.	
<hr/>	
SØREN KNUDE	X/185
Se IX/115.	
ANNE ...	X/186
Se IX/116.	
<hr/>	
SONNICH SØRENSEN	X/189
Se IX/133.	
LENE ...	X/190
Se IX/134.	
<hr/>	
HANS MIKKELSEN	X/217 = X/425
F. ca. 1620.	
D. 12 APR 1690, beg. Sh. (70 år).	
Forældre: <i>Mikkel Frantzzen?</i> (1579-1663)	XI/433?
G. 1 <sup>o</sup> m. ?	
Børn 1 <sup>o</sup> : <i>Anthoni Hansen</i>	IX/109.01
F. MAR 1648 Sh. (Tvilling).	
D. ?	
<i>Mette Hansdatter</i>	IX/109.02
F. MAR 1648 Sh. (Tvilling).	
D. ?	
G. 1669 m. <i>Jens Hansen?</i>	
G. 2 <sup>o</sup> 8 OKT 1654 Sh. m. INGE CLEMENSDATTER	X/218-2 <sup>o</sup> = X/426-2 <sup>o</sup>
F. ca. 1623.	
D. 2 NOV 1678, beg. Sh. (55 år).	
Børn 2 <sup>o</sup> : <i>Clemend Hansen</i>	IX/109.03
F. JUL 1655 Sh.	
D. 3 AUG 1655, beg. Sh.	

- Anne Hansdatter* IX/109.04  
 F. 6 AUG 1656 Sh.  
 D. 19 MAJ 1657, beg. Sh.
- Michel Hansen* IX/109.05  
 F. DEC 1657 Sh.  
 D. ?
- CLEMEND HANSEN IX/109 = IX/213  
 1659-1718
- Maren Hansdatter* IX/109.06  
 F. 25 MAR 1662 Sh.  
 D. 1716, beg. Sh.  
 G. 1 JAN 1682 Sh. m. *Niels Hansen Jessen* (1656-1724) (VIII/9.05). - 3 børn.
- G. 3<sup>o</sup> 9 NOV 1679 Sh. m. ANNE NIELSDATTER X/218-3<sup>o</sup>  
 = X/426-3<sup>o</sup>  
 F. 30 JUL 1653 Sh.  
 D. 5 JUL 1716, beg. Sh.  
 Forældre: *Niels Jessen* (D. 1699?)  
*Mette Michelsdatter*
- Børn 3<sup>o</sup>: *Michel Hansen* IX/109.07  
 F. 21 DEC 1680 Sh.  
 D. før 1730.  
 G. 1712 Sh. m. *Karen Mortensdatter* (2<sup>o</sup>) (F. 6 AUG 1677 Sh. - D. 1730, beg. Sh), d.a. *Morten Nielsen* (1647-1696) og *Johanne Jensdatter* (1653-1730?).  
 Karen Mortensdatter g. 1<sup>o</sup> 24 MAR 1709 Sh. m. *Anders Espensen*.
- Niels Hansen* IX/109.09  
 F. 1682 Sh.  
 D. 9 SEP 1687, beg. Sh?
- Søren Hansen* IX/109.11  
 F. 18 DEC 1683 Sh.  
 D. 1729 ved skibsforlis sammen med 12 andre.  
 G. 13 MAR 1718 Sh. m. *Maren Ollesdatter* (1<sup>o</sup>) (F. 26 NOV 1689 Sh. - D. 22 DEC 1760, beg. Sh), d.a. *Olle Hansen* (F. 1646) og *Mette Nielsdatter* (1649-1725). - 5 børn.  
 Maren Ollesdatter g. 2<sup>o</sup> 28 JAN 1731 Sh. m. *Matz Christensen* (F. 24 JUL 1700 Sh. - D. 18 FEB 1759, beg. Sh), s.a. *Christen Pedersen* (1672-1749) og *Anne* ... (1674?-1733).
- Inge Hansdatter* IX/109.08  
 F. 20 SEP 1687 Sh.  
 G. 1713 Sh. m. *Niels Jørgensen Berg* (F. 16 JUL 1677 Sh. - D. 26 MAR 1751, beg. Sh), s.a. *Jørgen Hansen* og *Kirsten Sørensdatter* (D. 1690).

---

JENS NIELSEN X/219

Se IX/125.

METTE NIELSDATTER X/220

Se IX/126.

JENS MATZEN	X/221
G. 1 <sup>o</sup> 22 DEC 1632 Sh. m. ANNE HANSDATTER	X/222-1 <sup>o</sup>
Børn 1 <sup>o</sup> : <i>Matz Jensen</i>	IX/111.01
F. 1633 Sh.	
D. ?	
<i>Karen Jensdatter</i>	IX/111.02
F. 1638 Sh.	
D. 1714, beg. Sh?	
G.m. <i>Laurits Sonnichsen</i> (VIII/97).	
<i>Apelone Jensdatter</i>	IX/111.04
F. 1639.	
D. NOV 1640, beg. Sh. (1½ år).	
<i>Apelone Jensdatter</i>	IX/111.06
F. NOV 1643 Sh.	
D. 1721, beg. Sh.	
G. 24 FEB 1672 Sh. m. <i>Jes Hansen</i> (1646-1721) (VIII/9.01). - 4 børn.	
G. 2 <sup>o</sup> 1643 m. ... HANSDATTER	X/222-2 <sup>o</sup>
Børn 2 <sup>o</sup> : <i>Mette Jensdatter</i>	IX/111.08
F. 29 MAJ 1651 Sh.	
D. 2 DEC 1657, beg. Sh.	
<i>Matz Jensen (Fisker)</i>	IX/111.03
F. 1654 Sh.	
D. 1738, beg. Sh.	
Var omkring 1709 kirkeværges og medhjælper for præsten i Sønderho.	
G. 1 <sup>o</sup> 1 AUG 1675 Sh. m. <i>Johanne Matzdatter</i> (1643-1699) (VIII/12). - 3 børn.	
G. 2 <sup>o</sup> 1699? m. <i>Karen</i> ... (F. 1674. - D. NOV 1717, beg. Sh). - 8 børn.	
G. 3 <sup>o</sup> 14 AUG 1718 Sh. m. <i>Anne Johansdatter</i> (1693-1760) (VII/13.02). - 2 børn.	
NIELS JENSEN (FISKER)	IX/111
1657-1734	

SONNICH SØRENSEN	X/449
Se IX/133.	
LENE ...	X/450
Se IX/134.	



## JEP PEDERSEN

X/465

F. ca. 1582.

D. 23 FEB 1647 af forbrændinger, som han pådrog sig, da hans hus brændte, beg. Sh. (65 år).

Børn: *Peder Jepsen*

IX/233.01

F. JUL 1637 Sh.

D. ?

*Søren Jepsen*

IX/233.03

F. 1639 Sh.

D. 19 OKT 1723, beg. Sh.

G. 2 OKT 1698 Sh. m. *Maren Jepsdatter* (F. 12 APR 1661 Sh. - D. 1738, beg. Sh), d.a. *Jep Nielsen* (*Boldesager*) og *Anne Jepsdatter*.*Else Jepsdatter*

IX/233.02

F. 26 JUL 1641 Sh.

D. DEC 1641, beg. Sh.

*Peder Jepsen*

IX/233.05

F. JUN 1643 Sh.

D. 18 APR 1670, beg. Sh.

*Jørgen Jepsen*

IX/233.07

F. 29 MAJ 1646 Sh. (Tvilling).

D. 27 SEP 1646, beg. Sh.

NIELS JEPSEN

IX/233

1646-1716

HANS JESSEN	XI/65
F. ca. 1575. D. ?	
Forældre: <i>Jes Jenssøn</i> <i>Karen ...</i>	XII/129 XII/130
Børn: JES HANSEN 1601-1625	X/33
<hr/>	
JES JENSSØN	XII/129
F. ca. 1545. D. ca. 1605 Sh.	
G. ca. 1573 m. KAREN ... F. ca. 1534. D. 24 MAR 1619, beg. Sh. (i 65' år).	XII/130
Børn: HANS JESSEN <i>Pofvel Jessen</i>	XI/65 XI/65.01

1791 fandtes der ifølge indberetning fra sognepræsten, pastor Ove Thiesen Foss, på kirkegården i Sønderho en gravsten over Jes Jenssøn og hans "kiære Hustrue Karen Jeskone, som saligen hensov udi Herren den 24. Marts Anno 1619, hendes Alders 65' Aar. Lefvede tilsammen udi Ægteskab 32 Aar og avlede tvende Sønner Hans Jessen og Pofvel Jessen. Gud gifve dem en glædelig Opstandelse". (F.H. II, s. 487).

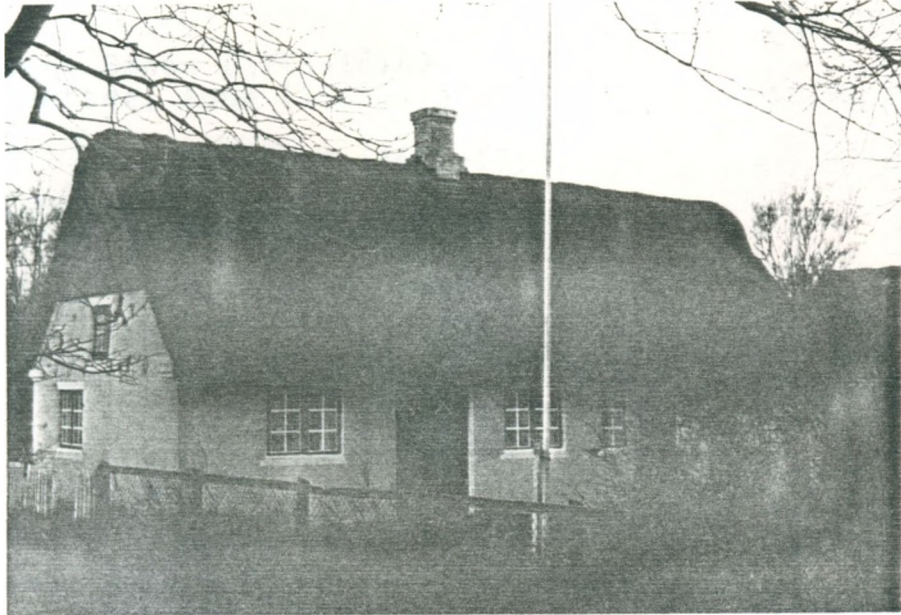

Sønderho-ejendom, der bl.a. har tilhørt  
Peder Pedersen Brinch

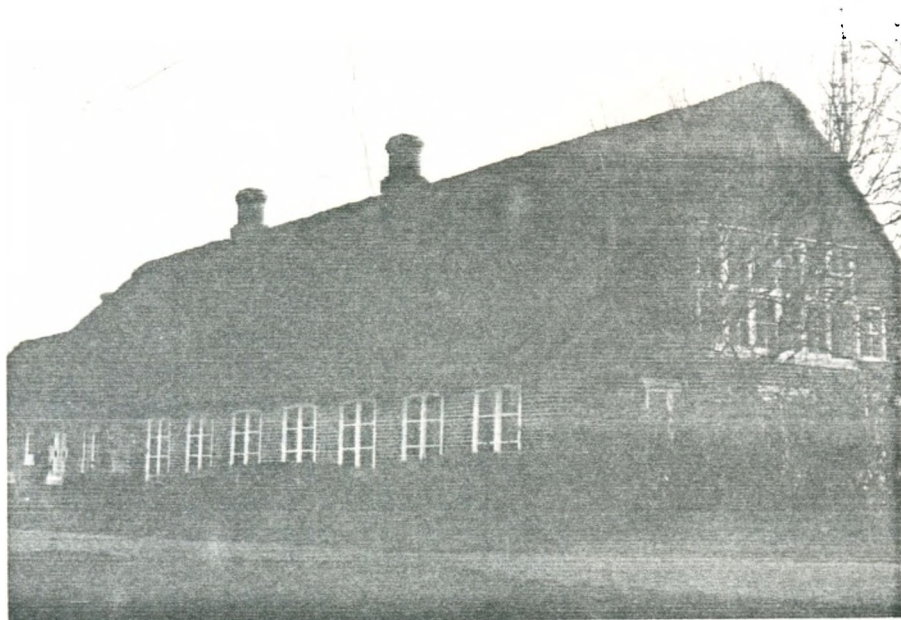

Sønderho-ejendom, der bl.a. har tilhørt Thomas  
Nielsen Foged og Helvig Anthonisdatter (V/16.02)  
og deres søn Søren Thomsen Foged.

## ALFABETISK NAVNELISTE.

	<u>Ane-nr.</u>	<u>Side</u>
Adersen, Søren (1749-1818)		39
Andersdatter, Anne (1668-1733)	VII/41.02	108, 129, 132, 135
" , Giertrud (1690-1754)		81, 97, 101
" , Karen (1738-1797)		49, 60, 68, 73
" , Kirsten (F.1697)		144
" , Maren (1667-1741)	VIII/54, VIII/106	126, 140
" , " (F.1671)	VII/41.04	135
" , " (1672-1673)	VII/41.06	135
" , " (1811-1836)		31
" , "	VIII/72, IX/52?	119 132
" , Mette (1636-1698)	IX/234	167
Andersen, Anders Pedersen (1768-1832)		31
" , Anthoni (1666-1725)	VII/41.01	96, 135, 164
" , Hans (1673-1724)	VIII/54.07	128, 156, 157
" Ollesen, Hans (1752-1824)		58
" , Hans Anthonisen (1713-1788)		59
" , Jeppe (1670-1746)	VIII/54.05	144, 156
" , Jes Pedersen (F. 1779)		40
" , " (1809-1863)		40
" , Jørgen (1755-1791)		39
" Møller, Jørgen (1746-1810)		54
" , Las (1584-1646)		148
" , Michel (1665-1703)	VIII/54.03	129, 130, 156
" , " (1669-1670)	VII/41.03	135
" , Niels (1623-1701)		115
" , " (1661-1733)	VIII/54.01	110, 156
" Jørgensen, Niels (1735-1781)	VI/27	71
" (Pedersen), " (1744-1805)		32
" , Peder (1665-1742)	VII/41	98
" , " (1733-1794)		73
" , " Pedersen (F. 1779)		40
" , Søren (1732-1772)	VI/27.01	103
Anthonisdatter, Anne (1757-1788)	V/16.10	76
" , Appelone (1788-1836)		54
" , Bodil (1739-1801)		124
" , Boel (1763-1831)		34, 76
" , Dorthe (1709-1784)	VII/38-2 <sup>o</sup>	96
" , " (1774-1846)		48
" , Helvig (1749-1826)	V/16.02	75
" , " (1771-1811)	V/16	54
" , Karen (1714-1796)	VI/24.02	76, 99
" , " (1763-1763)	V/16.14	76
" , Maren (1724-1798)		97
" , " (1733-1783)		67
" , " (1754-1812)	V/16.08	76

	<u>Ane-nr.</u>	<u>Side</u>
Anthonisdatter, Maren (1758-1817)		52
" , " (1790-1858)		52
" , Mette (1697-1762)	VI/24, VII/12, VII/16, VII/20, VII/62	68, 84, 85, 106
" , " (1751-1763)	V/16.04	75
" , " (1752-1845)	V/16.06	75
" , Edel (1759-1778)	V/16.12	76
Anthonisen, Anthoni Hansen (1754-1837)		52
" , Hans	VI/24.05	50, 99, 104
" Andersen, Hans (1713-1788)		59
" Jessen, Hans (1765-1767)	V/16.05	76
" Smed, " (1743-1785)		40, 66
" , Jens Jessen (1776-1825)	V/15.03	74
" Jessen, Jes (1747-1833)	V/16.03	75
" Madsen, " (1752-1821)		73
" , Jes Hansen (1747-1773)		50
" , Jørgen (1739-1820)		75
" , Matz (1694-1763)	VI/24.01	74, 75, 99, 123
" Madsen, Matz (1754-1805)		74
" Jessen, Mathis (1745-1831)	V/16.01	75
" , Niels (1701-1767)	VI/24.03	99
" , " (1709-1709)	VI/24.07	99
" Hansen, Niels (1766-1838)		53, 71,
" Matzen, " (1748-1830)		74
" , Niels Hansen (1729-1781)		51
" , " Nielsen (1787-1821)		74
" Hansen, Søren (F.1771)		65
" , Thomas (1737-1833)		96
Bennedsen (Bennitzen), Niels Pedersen (F.1641)	VIII/82.01	163
" " , Peder (1610-1659)	IX/163	163
Berg, Niels Jørgensen (1677-1751)		172
Brinch, Anders Pedersen (1726-1726)	VII/26.05	124
" , Andreas Pedersen (1727-1778)	VII/26.07	57, 125
" , Anna Elisabeth Sørensd.(1780-1858)		41
" , " Pedersdatter (1720-1806)	VII/26	89
" , Hans Pedersen (1724-1799)	VII/26.03	86, 124
" , " " (1730-1730)	VII/26.09	125
" , " " (1731-1821)	VII/26.11	70, 125
" , Jeppe Pedersen (1736-1736)	VII/26.15	125
" , " " (1737-1821)	VII/26.17	125
" , Karen Hansdatter (1755-1840)		74
" , Laurs Pedersen (F.1733)	VII/26.13	125
" , Maren Hansdatter (1765-1843)		42
" , Peder Hansen (1695-1743)	VIII/51	124
" , " " (1767-1826)		32
" , " Pedersen (F.1739)	VII/26.19	125
" , " " (1817-1899)		32
" , Poul Pedersen (1741-1741)	VII/26.21	125
" , Søren Pedersen (1722-1805)	VII/26.01	41, 124
" , " " (1815-1890)		32
" , Thomas Andreasen (1762-1782)		59
" , Zidsel Hansdatter (1771-1844)		31, 70
Callesdatter, Johanne (1702-1783)		124
" , " (1754-1838)		54
" , Mette (1751-1816)		54

	<u>Ane-nr.</u>	<u>Side</u>
Callesen, Hans (1699-1742)		68, 85
" , Helvig Nielsdatter (1800-1845)		35
" , Niels (1710-1773)		50, 71
" Jessen, Niels (1839-1875)		28
" Pedersen, " (1763-1835)		40
Christensdatter, Anne (1644-1713)		131
" , Johanne (F. 1629)		158
" , Karen (1711-1747)		79
" , "	VIII/98-3 <sup>o</sup>	138
Christensen, Ane Margrethe (1817-1888)	III/4-2 <sup>o</sup>	29
" , Arian (1790-1873)		29
" , Jeppe (1637-1690)		152
" , Matz (1700-1759)		172
" , Peder		128
" , Thomas Meinert (1764-1846)		51
Chræn, Peder	VIII/57	128
Clausen, Hans (1677-1740)		144
" Møller, Hans (1759-1794)		42
" , Jens Hansen (1711-1792)		75
" , Søren Hansen (1710-1774)		144
Clemendsdatter, Inge (1623-1678)	X/426-2 <sup>o</sup>	171
" , " (1707-1780)	VIII/55.02	157
" , Johanne (F.1713)	VIII/55.06	157
" , Karen (1711-1762)	VIII/55.04	96, 157
Clemendsen, Hans (1709-1729)	VIII/55.01	157
" , " (1752-1820)		52
" , Jeppe (1680-1758)	VIII/55, VIII/107	127, 140
" , Jes (1716-1718)	VIII/55.03	157
" , Peder Hansen (1788-1850)		52
Dal, Ole Christian (1683-1746)		
Dam, Jens Jessen (1681-1754)		111, 138, 142
Degn, Jeppe Nielsen (1704-1786)	VI/4.01	81, 142
" , Mikkel Nielsen (1746-1785)		69
" , Niels Jepsen (1643-1709)	VIII/13, VIII/85	114, 135
" , " Nielsen (1679-1754)	VII/7	81
" , " " (1690-1718)	VII/7.09	80, 114
Espensdatter, Mette (1627-1690)		110
Espensen, Anders		172
Fanninger, Ellen Hansdatter (1658-1744)	VIII/18, VIII/34, IX/98	117, 121, 155
" , Karen Jensdatter (1657-1717)		118, 155
" , " Sørensdatter (1641-1716)	IX/208	165
" , Woldborg Pedersdatter		108, 117, 147, 168
Fisker, Hans Matzen (1676-1729)		164
" , " Nielsen (1684-1743)	VIII/56.03	158
" , Jens Jensen (1733-1806)		34
" , " Nielsen (1681-1758)	VIII/56.01	126, 158
" , Jes Jørgensen (1764-1789)		76
" , Jørgen Hansen (1726-1804)		76, 105
" , Matz Jensen (1654-1738)		78, 99, 110, 119, 164, 173
" , Niels Jensen (1656-1734)	IX/111, IX/215	158
Foged, Hans Thomsen (1673-1760)	VII/64.01	143
" , " " (1704-1742)	VII/64.13	144
" , Niels Thomsen (1711-1780)	VII/64.15	75, 127, 144



	<u>Ane-nr.</u>	<u>Side</u>
Foged, Thomas Nielsen (1654-1721)	VIII/127	143
" , " " (1744-1830)		75
Frandsen, Niels Madsen (1719-1789)		69
" , " Nielsen (1761-1807)		69
Frantzdatter, Mette (1655-1685)	VIII/16-1 <sup>o</sup> , VIII/88-1 <sup>o</sup>	115, 137
Frantzen, Hans Jensen (1682-1760)		81, 97, 101
" , Jens (1645-1699)	VIII/16.01	64, 149, 167
" , " Jensen (F. 1684)		167
" , Mikkel (1579-1663)		171
" , Niels (1652-1673)	VIII/16.03	149
Frederichsen, Hans Hansen (1731-1790)	V/1	37
" , " " (1759-1840)	IV/1.01	37, 58
" , " " (1836-1884)	II/1	26
" , " Jensen (1808-1878)	III/1	28, 42
" , Jens Hansen (1761-1762)	IV/1.03	37
" , " " (1763-1795)	IV/1.05	37
" , " " (1769-1772)	IV/1.07	38
" , " " (1776-1776)	IV/1.11	38
" , " " (1778-1815)	IV/1	30
" , Mads Hansen (1771-1813)	IV/1.09	38
Frederiksen, Anna Margrethe (1873-1929)	I/2.04	26
" , Anne (1844-1918)	II/1.02	28
" , Doris Søverine (1878-1940)	I/2.06	27
" , Hans (1867-1936)	I/2.03	26
" , " Hansen (1836-1884)	II/1	26
" , " Thomas (1884-1885)	I/2.09	27
" , Jens (1874-1939)	I/2.05	26
" , " Hansen (1838-1858)	II/1.01	28, 30
" , Jes Sonnich (1848-1923)	II/1.03	28
" , Karen (1870-1946)	I/2.02	26
" , Mette Cathrine (1865-1943)	I	25
" , Niels (1863-1929)	I/2.01	26
" , " Andreas (1883-1941)	I/2.07	27
" , Nielsine Jessie (1880-1881)	I/2.08	27
" , Peder (1852-1923)	II/1.05	28
Fridrichsdatter, Anna (F. 1706)	VI/1.06	77
" , Bolde (1703-1746)	VI/1.04	77, 79
" , Kirsten (1715-1800)		125
" , Maren (1702-1781)		82
" , Mette (1701-1770)	VI/1.02	77, 81, 126
" , " (1717-1742)		91
Friderichsen, Hans (1695-1762)	VI/1	47, 55
" , Jens Hansen (1726-1769)	V/1.01	55
" , Niels (1701-1773)		92
" , Nis (1697-1753)	VI/1.01	77
Friedrichsen, Lauritz (1798-1886)		32
Friis, Hans		71
Gammelby, Peder Nielsen (1758-1846)		102
Gans, Niels Hansen (1615-1684)		158
Gregersen, Hans (1754-1820)		40
" , " Hansen (1796-1833)		40
Hansdatter, Anna (1752-1825)		53
" , " (1757-1828)		125
" , " (1773-1856)		48
" , "		100

		<u>Ane-nr.</u>	<u>Side</u>
Hansdatter, Anne	(1656-1657)	IX/109.04	171
"	" (1661-1731)	VIII/64?, VIII/112	130, 141
"	" (1672-1711)		109
"	" (1673-1727)		158
"	" (F.1675)	VII/39.02	133
"	" (1704-1782)	VII/58	104
"	" (1717-1748)		37
"	" (1720-1806)	VI/20.04	97
"	" (1736-1808)		32, 50, 104
"	" (1757-1792)		71
"	" (1788-1858)		42
"	" (1824-1894)		46
"	"		138, 145
"	"	X/222-1 <sup>o</sup>	173
"	, Apelone (1631-1669)	VIII/58-1 <sup>o</sup>	128
"	, Apolone (1785-1860)		58
"	, Bole (1733-1764)		102
"	, Dorte (1622-1704)	IX/50	150
"	, Fanning, Ellen (1658-1744)	VIII/18, VIII/34, IX/98	117, 121, 155
"	, Ellen Johanne (1717-1746)		117
"	, Helvig (1643-1679)	VIII/128-1 <sup>o</sup>	143
"	, Inge (1687-1687)	IX/109.08	172
"	, Johanne (1659-1739)		144
"	" (1713-1736)		81, 101
"	" (1715-1775)		103, 130
"	"		153
"	, Karen (1643-1715)		133, 142, 152, 157
"	" (1672-1746)	VIII/128-3 <sup>o</sup>	144
"	" (1712-1743)		123
"	" (1714-1748)	VI/20-2 <sup>o</sup>	47, 66
"	" (1724-1768)		57, 85
"	" (1728-1755)	V/10-1 <sup>o</sup>	47
"	" (1742-1772)		75
"	" (1766-1768)	IV/1.02	37
"	" (1774-1812)	IV/1.06	38
"	, Brinch, Karen (1755-1840)		74
"	, Kirsten (1706-1758)	VII/60	105
"	" (1748-1815)		40, 65, 66, 96
"	, Leene (1651-1722)	IX/240-2 <sup>o</sup>	168
"	" (1703-1780)	VII/51.02	66, 75, 92, 139
"	, Lene (1752-1833)		39
"	, Maren (F. 1653?)		129
"	" (F. 1654)	VII/3.04	108
"	" (1662-1716)	IX/109.06	141, 145, 158, 172
"	" (1682-1761)		79, 105
"	" (1684-1760)	VII/39.04	133
"	" (1706-1776)	VII/51.04	125, 139
"	" (1711-1782)	VI/20.02	57, 69, 56, 97
"	" (1754-1840)		59
"	, Margrethe (F.1654)	VII/3.04	108
"	" (1752-1831)		76
"	, Marie Cathrine (1757-1821)		40



	<u>Ane-nr.</u>	<u>Side</u>
Hansdatter, Mette (1605-1691)		131
" , " (1617-1690)	IX/32-2 <sup>o</sup>	149
" , " (F.1648)	IX/109.02	171
" , " (1650-1651)	VIII/10.04	146
" , " (1652-1652)	VII/3.02	108
" , " (1657-1699)	VIII/8-2 <sup>o</sup> , VIII/20-2 <sup>o</sup> , VIII/36-2 <sup>o</sup> ,	110, 118, 121, 151,
	IX/100-2 <sup>o</sup> , IX/252-2 <sup>o</sup> ,	155
" , " (1658-1729)	VIII/10.06	100, 118, 139, 146
" , " (1673-1707/08)	VII/6-1 <sup>o</sup>	79
" , " (1679-1760)		130
" , " (1711-1783)		66, 96
" , " (1718-1802)		59
" , " (1719-1749)		97
" , " (1746-1816)		56
" , " (1760-1760)		125
" , " (1775-1849)		37
" , Sidsel (1675-1753)		96, 135
" , " (1713-1747)		92
" , Unse		129, 130, 156
" , Use		145
" Brinch, Zidse (1771-1844)		31, 70
" , Edel (1643-1671)	VIII/14-1 <sup>o</sup>	114
" , " (1691-1776)		77, 88, 91
Hansen, Anders (1708-1776)		157
" Jessen, Anders (1762-1812)		60, 64
" , Anthoni (F.1648)	IX/109.01	171
" , " (1733-1795)		48, 65, 71, 76
" Anthonisen, Anthoni (1754-1837)		52
" Ibsen, Anthoni (1754-1822)		54
" , Calle (1669-1716)	VII/6.03	68, 110, 113
" , Clemend (1655-1655)	IX/109.03	171
" , " (1659-1718)	IX/109, IX/213	157, 166
" , Ellen Ingeborg (1894-1974)		25
" , Friderich (1665-1746)	VII/1	77
" Jessen, Friderich (1743-1779)		66
" , Hans (F. ca.1610)	IX/35, IX/67	129, 151
" , " (1632-1690)		135, 144
" , " (F.1715)	VII/39.11	133
" Frederichsen, Hans (1759-1840)	IV/1.01	37, 58
" Frederiksen, " (1836-1884)	II/1	26
" Gregersen, " (1796-1833)		40
" Ibsen, Hans (1649-1719)	VIII/77	133
" " , " (1677-1749)	VII/39	66, 97
" " , " (1717-1790)	VI/20.05	97
" " , " (1749-1801)		37
" Jensen, Hans (1691-1764)		118
" Jessen, " (1771-1804)		49, 73
" Munch, " (1749-1801)		37
" Ollesen, " (1794-1878)		53
" Pedersen, Hans (1754-1801)		103
" " , " (1839-1880)		26
" Povlsen, " (1632-1690)		130

	<u>Anr-nr.</u>	<u>Side</u>
Hansen Uldal, Hans (1612-1659)	VIII/65, IX/149, X/413	131, 161
" " " (F.1646)	VII/33.03	131
" , Jens (1620-1702)		153, 154
" "		171
" Frederichsen, Jens (1778-1815)	IV/1	30
" Frederiksen, Jens (1838-1858)	II/1.01	28, 30
" Jensen, Jens (1694-1728)		100
" Lassen, " (F.1657)	VII/3, VIII/125	78, 143
" Thomsen, " (1792-1865)		30, 53
" , Jep (1607-1690)	IX/25	148
" Ibsen, Jeppe (1679-1734)	VII/39.01	120, 133
" Klein, " (1705-1760)		66, 96
" Lassen, " (F.1652)	VIII/10.05	146
" Pedersen, Jeppe (1750-1829)		34, 41, 73
" , Jes (1601-1625)	X/33, X/177	171
" , " (1635-1665)		109
" , " (1646-1721)	VIII/9.01	115, 145, 164, 173
" Anthonisen, Jes (1747-1773)		50
" Skipper, Jes (1709-1782)	VII/51	102
" Mattisen, " (1693-1762)	VI/23, VII/11, VII/15, VII/19, VII/61	68, 84, 85, 86, 106
" , Jørgen (1665-1752)		112
" "		172
" Fisker, Jørgen (1726-1804)		76, 105
" , Knud		129
" , Las (F.1648)	VII/3.07	108, 117, 147, 168
" , " (1668-1668)	VII/6.01	113
" , " (1671-1672)	VII/6.05	113
" Knude, Mads (1786-1838)		52
" Knudsen, " (1703-1747)		82
" , Matz (1631-1690)	IX/205	163
" Ibsen, Matz (1682-1700)	VII/39.03	133
" " , " (1711-1777)	VII/39.07	133
" Jensen, " (1696-1729)		92, 139
" Jessen, " (1707-1784)		79
" " , " (1756-1796)		72
" , Michel (F.1657)	IX/109.05	172
" , " (F.1680)	IX/109.07	172
" Jessen, Michel (1659-1660)	VIII/9.07	145
" Uldal, Morten (1643-1724)	IX/207	165
" , Niels (1626-1686)		161
" , " (1663-1714)		112
" , " (1682-1687)	IX/109.09	172
" "	IX/27	114
" Anthonisen, Niels (1723-1781)		51
" Gans, Niels (1615-1684)		158
" Jerne, " (1761-1837)		59, 60
" Jessen, " (1656-1724)	VIII/9.05	141, 145, 158, 172
" " , " (1746-1811)		34, 76
" Kromand, Niels (1648-1727)	VIII/9, VIII/45	112, 122
" Lassen, " (1643-1643)	VII/3.01	108
" " , " (1645-1722)	VIII/15, VIII/87	115, 137
" " , " (1647-1647)	VII/3.05	108
" " , " (F.1648)	VIII/10.03	146

	<u>Ane-nr.</u>	<u>Side</u>
Hansen Povlsen, Niels (1641-1714)		64
" , Niels Anthonisen (1766-1838)		53, 71
" , Olle (F. 1646)		131, 133,
		172
" , " (D.1715)	VII/39.11	133
" Uldal, Olle (1682-1754)		55, 97
" , Peder (1709-1709)	VI/20.01	97
" Brinch, Peder (1695-1743)	VIII/51	124
" " , " (1767-1826)		32
" Ibsen, " (1715-1751)	VI/20.03	97
" Jensen, " (1698-1784)		124
" " , " (1769-1803)		65
" Lassen, " (1664-1724)	VII/3.11	99, 108,
		129
" Matzen, " (1742-1813)		61, 64
" , Søren (1683-1729)	IX/109.11	172
" Clausen, Søren (1710-1774)		144
" Lassen, " (F.1655)	VIII/10.07	146
" Rødkop, " (1654-1726)		99, 163
" Uldal, " (1648-1699)	VII/33, VIII/75	91, 93,
		133
" , Søren Anthonisen (F.1771)		65
" , " Jessen (1726-1790)		105, 122
" , " Nielsen (1778-1837)		51
" Jessen, Thomas (1764-1804)		73
" Skipper, " (1723-1779)	VII/51.01	139
Harreby, Anne Pedersdatter (1808-1869)		45
" , Karen " (1799-1832)		45
" , Niels Mortensen (1697-1749)		97
" , " Nielsen (1724-1809)		97
" , Peder Nielsen (1765-1855)		45
Houman, Anker Carl (1895-1979)		25
" , Birgit (F. 1920)		25
" , Carl Georg (F. 1934)		25
" , Carla Frida (1899-1961)		25
" , Hans Carl Frederik (1889-1972)		25
" , Ida (F. 1932)		25
" , Karin (F. 1926)		25
" , Nina (F. 1924)		25
" , Peder Nielsen (1829-1897)		25
" , Preben Rudolf (F. 1926)		25
" , Tove (F. 1922)		25
Houmand, Søren Nielsen (1865-1943)		25
Høy, Johannes Nielsen (1746-1826)		76
Ibsdatter, Maren	VIII/78-1 <sup>o</sup>	133
Ibsen, Hans Hansen (1649-1719)	VIII/77	133
" , " " (1677-1749)	VII/39	66, 97
" , " " (1717-1790)	VI/20.05	97
" , " " (1749-1810)		37
" , Jeppe Hansen (1679-1734)	VII/39.01	120
" , Peder Hansen (1715-1751)	VI/20.03	97
Ingvarsdatter, Anne		100
Jansen, Ane Severine		29
Jensdatter, Anna (1789-1872)	IV/7.04	52
" , " Kirstine (1828-1907)		25
" , Anne (1650-1701)	VIII/128-2 <sup>o</sup>	143
" , " (F.1655)	VIII/63.06	160
" , " (1665-1749)		110, 156

	<u>Ane-nr.</u>	<u>Side</u>
Jensdatter, Anne (1686-1755)	VII/9.02	117, 125, 168
" , " (1702-1785)		142
" , " (1709-1760)		105, 122
" , " ( -1712)	VIII/70, IX/82, IX/202, IX/230	132, 151, 163, 167
" , " (1714-1746)	VI/6-1 <sup>o</sup>	57
" , " (1759-1824)		58
" , " (1761-1804)		39
" , " (1768-1855)	V/3.02	37, 58
" , " (1799-1861)	IV/7.14	53
" , Apelone (1639-1640)	IX/111.04	173
" , " (1643-1721)	IX/111.06	115, 145, 164, 173
" , " (1700-1730)	VI/25.02	100, 110
" , " (1706-1760)		111
" , " (1713-1738)	VI/20-1 <sup>o</sup>	66
" , Bolde (1705-1787)		76, 119
" , Ellen (1651-1718)		148
" , Else (1657-1657)	VIII/63.08	160
" , Johanne (1653-1730)		112, 153, 172
" , " (1717-1776)		61
" , Karen (1638-1714)	IX/111.02	137, 173
" , " (1688-1689)	VI/2.02	78
" , " (1690-1755)		127
" , " ( -1759)		99
" , " (1732-1802)		85
" , " (1737-1806)		51
" , " (1740-1803)	V/2-2 <sup>o</sup>	37
" , " (1741-1795)		59, 61
" , " (1792-1792)	IV/7.06	52
" , " (1793-1859)	IV/7.08	53
" , " (1813-1895)	III/1.02	30
" , Fanninger, Karen (1657-1717)		118, 155
" , Kiersten (1772-1848)	V/15.04	31, 73
" , Kirsten (1725-1765)	VI/25.04	81, 100
" , " (1732-1755)		64
" , " (1742-1774)	V/2.02	56
" , Leene (1790-1827)		34
" , Maren (1659- )	VIII/63.10	160
" , " (1690-1754)	VII/9.06	118
" , " (1715-1792)		56
" , " (1736-1768)		82
" , " (1780-1780)	IV/3.02	41
" , " (1785-1825)	IV/7.02	52
" , " (1795-1849)	IV/7.10	30, 53
" , Mette (1651-1657)	IX/111.08	173
" , " (1687-1772)		64, 88, 92, 122
" , " (1691- )	VII/8-2 <sup>o</sup> , VII/44-2 <sup>o</sup>	80, 114, 118
" , " (1692-1764)	VI/2	47, 55
" , " (1718-1786)		66, 72, 76

	<u>Ane-nr.</u>	<u>Side</u>
Jensdatter, Mette (1719-1786)	VI/15.02	91
" , " (1755-1831)		75
" , " (1764-1860)		57, 74
" , " (1766-1808)		58
" , " (1767-1842)	V/15.02	73
" , Munche (F.1687)	VII/9.04	117
" , Sidsel (1708-1790)		50, 71
Jensen Lassen, Anthoni (1695-1774)	VI/2.07	78, 97,
		98, 124
" , Frantz (1614-1693)	IX/31	149
" , Hans (1654-1729)		118
" , " (F.1660)		100, 139,
		146
" , " (1681-1682)	VII/9.05	117
" Frantzen, Hans (1682-1760)		81, 97,
		100
" Frederichsen, Hans (1808-1878)		28
" Lassen, Hans (F.1684)	VI/2.03	78
" Møller, " (1684-1746)	VII/9.09	117
" " , " (1693-1778)	VII/9.13	110, 118
" " , " (1756-1818)	V/3.05	57
" " , " (1828-1845)		39
" Povlsen, " (1720-1779)		92
" , Hans Hansen (1691-1764)		118
" , " Mathisen (1716-1717)	VI/32.01	106
" , " " (1718-1719)	VI/32.03	106
" , " " (1725-1725)	VI/32.07	106
" , " Nielsen (1691-1758)	VII/32.03	130
" , " Pedersen (1742-1774)		65
" , Jens (F. 1646)	VIII/63.03	160
" , " (F. 1699)	VII/9.15	118
" Dam, Jens (1681-1754)		138
" Fisker, Jens (1733-1806)		34
" Frantzen, " (F. 1684)		167
" Lassen, " (1698-1775)	VI/2.09	59, 78,
		82, 85
" Lauritsen, Jens (1723-1795)	VI/25.05	67, 100
" Povlsen, Jens (1712-1790)		57, 76,
		88, 103
" " , " (1746-1778)		103
" Skræder, " (1723-1795)		129
" Sonnichsen, Jens (1746-1746)	V/3.01	57
" " , " (1748-1810)	V/5	41
" " , " (1774-1775)	V/15.01	73
" " , " (1783-1844)	IV/3.05	41
" Thomsen, Jens (1823-1858)		30
" , Jens Hansen (1694-1728)		100
" , " Mathisen (1720-1779)		69, 88,
		106
" , " Nielsen (1688-1765)	VII/32.01	130
" Lauritsen, Jes (1706-1747)	VI/25.01	79, 100
" Mathisen, " (1751-1800)		69, 72
" Møller, Jes (1754-1822)	V/3.03	57, 74
" Povlsen, " (1751-1801)		76
" Sonnichsen, Jes (1777-1856)	IV/3.01	41
" " , " (1785-1865)	IV/3	31
" Skræder, Mathis (1686-1770)	VII/63	106
" Knudsen, Mattis		31

	<u>Ane-nr.</u>	<u>Side</u>
Jensen, Matz (1613-1645)	IX/19	146, 153
" , " (F. 1633)	IX/111.01	182
" , " (1650-1700)		68, 79, 154
" , " (1652-1658)	VIII/63.05	160
" Fisker, Matz (1654-1738)	IX/111.03	78, 99, 110, 119, 173
" , Matz Hansen (1696-1729)		92, 139
" , Michel (1653-1658)	VIII/63.07	160
" , Mikkel (1625-1684)	IX/49	150
" , Morten (1715-1719)	VI/25.03	100
" Jessen, Morten (1745-1790)		74
" Tækker, " (1720-1804)	VI/25	68
" , Morthen (1803-1803)	IV/7.03	53
" , Niels (1644-1672)	VIII/63.01	160
" , " (1661-1724)	VIII/63, VIII/111	130, 141
" , " (1679-1679)	VII/9.01	117
" , " (1680-1749)	VII/9.03	111, 117, 126
" , " (F. 1682)	VII/9.07	117
" Fisker, Niels (1657-1734)	IX/111, IX/215	158
" Lassen, " (1682-1752)	VI/2.01	78, 94
" Nissen, " (1700-1776)		61, 140
" Povlsen, " (1715-1780)		37
" Sonnichsen, Niels (1787-1789)	IV/3.07	41
" " , " (1789-1795)	IV/3.09	42
" " , " (1795-1888)	IV/3.15	42
" Tækker, Niels (1788-1841)	IV/7	35
" , Niels Nielsen (1693-1772)	VII/32.05	130
" Tækker, Nis (D. 1677)	VIII/3, VIII/83	107, 135, 154
" , Peder Hansen (1698-1784)		124
" , " " (1769-1803)		65
" , " Nielsen (1702-1777)	VII/32.07	130
" Møller, Sønrich (1696-1760)	VII/9, VII/17 VIII/49	69, 83, 86, 124
" " , " (1759-1814)	V/3	39
" " , " (1779-1818)	IV/3.03	41
" " , " (1826-1845)		39
" Sonnichsen, Sønrich (1791-1791)	IV/3.11	42
" , Svend (1724-1772)		37
" , Søren (1646-1727)	IX/239?	117, 168
" Mikkelsen, Søren (1765-1778)		57, 125
" Svendsen, " (1784-1826)		32, 42
" Lassen, Thomas (F. 1700)	VI/2.11	78
" Møller, " (1688-1771)	VII/9.11	118
" Sonnichsen, Thomas (1763-1842)	V/3.07	58
" " , " (1791-1791)	IV/3.13	42
" Øhle, Thomas (1769-1801)	V/15	54, 76
Jenssøn, Jes (1547-1605)	XII/129	175
Jepsdatter, Anna (1757-1800)		52
" , Anne (F. 1696)	VII/59.06	142
" , " (1702-1711)	VII/22.02	122
" , " (1738-1801)		96
" , "		174

	<u>Ane-nr.</u>	<u>Side</u>
Jepsdatter, Ellen (1712-1778)	VII/28.04	79, 127
" , Else (1641-1641)	IX/233.02	174
" , " (1708-1770)	VII/54	103
" , Johanne (1641-1713)		109, 163
" , " (1782-1869)		41
" , Karen (F. 1664)	VIII/43.04	152
" , " (1724-1724)	VII/28.08	127
" , Kirsten (1750-1810)		37
" , Leene (1692-1772)	VII/59.02	141
" , Lene (1716-1786)	VII/28.06	75, 127, 144
" , Maren (1618-1685)	IX/20-2 <sup>o</sup> , IX/92-2 <sup>o</sup>	146, 151
" , " (1646-1648?)	VIII/13.06	148
" , " (1661-1738)		174
" , " (1662-1734)		152
" , " (1694-1748)	VII/59.04	81, 142
" , " (1709-1711)	VII/22.04	122
" , Margrethe (1633-1697)	IX/108, IX/212	156
" , " (F. 1701)		144
" , Mette (1626-1701)	IX/96	154
" , " (1639-1640)	VIII/13.04	148
" , " (1653-1724)	VIII/13.08	148
" , " (1700-1738?)	VII/59.08	142
" , " (D. 1724)	IX/88-2 <sup>o</sup>	153
" , " (1703-1775)	VII/22	86
" , " (1709-1790)	VII/28	91
" , " (1741-1814)		66
" , Orre, Mette (1662-1732)	VIII/43.02	152
" , Sidsel (1622-1642)	IX/20-1 <sup>o</sup> , IX/92-1 <sup>o</sup>	146
" , " (1734-1765)	V/10-2 <sup>o</sup>	47
Jepsen, Anna Kjerstine (1897-1982)		25
" , Clemend (1720-1791)	VII/28.01	127
" , Hans (1640-1640)	VIII/13.01	148
" , " (1641-1724)	VIII/13.03	148
" , Pedersen, Hans (F. 1777)		73
" , Hans Jessen (1739-1824)	VI/30.01	48, 105
" , Orre, Jeppe (1670-1746)	VIII/43	122
" , Nielsen, Jes (1701-1785)	VII/59	105
" , Jørgen (1646-1646)	IX/233.07	174
" , Las (1650-1673)	VIII/13.05	148
" , Niels (1646-1716)	IX/233	167
" , " (1704-1772)	VII/59.01	141
" , "		99
" , Degn, Niels (1643-1709)	VIII/13, VIII/85	114, 135
" , Nielsen, Niels (1704-1772)		142
" , Orre, Niels (1706-1754)		105, 122
" , Pedersen, Niels (1787-1858)		33, 34
" , Niels Nielsen (1763-1809)		42
" , " " (1806-1863)		42
" , Olle (1705-1770)		56
" , Peder (F. 1637)	IX/233.01	174
" , " (1643-1670)	IX/233.05	174
" , Orre, Peder (1667-1727)	VIII/43.01	152
" , Peder Nielsen (1701-1772)		126
" , Søren (1639-1723?)	IX/233.03	174
" , Tøger (1648-1673)		91, 93
Jerne, Hans Nielsen (1734-1799)		59
" , Niels Hansen (1761-1837)		59, 60



	<u>Ane-nr.</u>	<u>Side</u>
Jerne, Niels Thomsen (1780-1858)		60
" , Thomas Nielsen (1745-1833)		60, 70
Jesdatter, Anna (1739-1807)		70, 125
" , " (1779-1779)	V/15.06	74
" , " (1792-1864)		33
" , Anne (1658-1740)		99, 100,
		123
" , " (1669-1737)	IX/110-2 <sup>o</sup> , IX/214-2 <sup>o</sup>	157
" , " (1671-1749)	VII/48, VIII/24,	98, 119,
	VIII/32, VIII/40,	121, 122,
	VIII/124	142
" , " (1673-1699)	VIII/28-3 <sup>o</sup> , VIII/114-3 <sup>o</sup>	120, 141
" , " (1693-1694)	VI/18.04	95
" , " (F. 1694)	VI/18.06	95
" , " (F. 1700)	VI/18.08	95
" , " (1725-1725)	V/12.02	68
" , " (1725-1765)		74
" , " (1727-1805)	VI/6-2 <sup>o</sup> , VI/10-2 <sup>o</sup>	57, 60
" , " (1729-1778)	VI/8	59
" , " (1733-1805)	VI/30.04	76, 105
" , " (1734-1817)	VI/12.10	47, 85,
		88
" , " (F. 1744)	VI/30.10	105
" , " (1748-1788)	V/6.04	61, 65
" , " (1749-1767)	VI/26.04	102
" , " (1756-1756)	V/6.10	62
" , " (1757-1757)	V/6.12	62
" , " (1785-1851)	V/15.08	74
" , " (1824-1907)	III/2.10	32
" , " (1829-1895)	III/2.12	33
" , Ellen (1721-1782)		127
" , " (1724-1725)	VI/15.04	91
" , " (1725-1794)	VI/15.06	92
" , " (1780-1817)		40
" , Johanne (1730-1815)	VI/12.08	57, 88,
		103
" , Karen (1675-1734)		115
" , " (1719-1799)	VI/12.04	87, 96
" , " (1728-1789)	VI/15.08	92
" , " (1790-1829)		40
" , " (1816-1907)	III/2.04	31
" , " (1834-1909)	III/2.14	33
" , Kirsten (1675-1711)	VII/50-1 <sup>o</sup>	100
" , " (1730-1730)	VI/15.10	92
" , " (1735-1805)	VI/30.06	105
" , "		153, 154
" , Lene (1749-1752)	VI/30.12	106
" , Maren (F. 1692)	VI/18.02	95
" , " (1701-1785)	VI/18	65
" , " (1716-1801)	VI/12	61, 111
" , " (1732-1817)	VI/30.02	105
" , " (1737-1738)	VI/30.08	105
" , " (1740-1781)	VI/26-2 <sup>o</sup>	69
" , " (1741-1820)	VI/30-2 <sup>o</sup>	73
" , " (1750-1750)	V/6.06	61
" , " (1752-1753)	V/6.08	61
" , " (1809-1825)	III/2.02	31
" , " (1820-1916)	III/2.06	32



	<u>Ane-nr.</u>	<u>Side</u>
Jesdatter, Maren (1840-1841)	III/2.16	33
" Ollesen, Maren	VIII/118	141
" , Mette (1669-1746)		164
" , " (1678-1762)		164
" , " (1754-1836)	V/6	41
" , " (1821-1914)	III/2.08	32
" , " Cathrine (1811-1888)	III/2	28
" , Sidsel (1724-1810)	VI/12.06	69, 87, 106
" , " (1745-1811)	VI/26.02	70, 102
" , Edel (1736-1819)	V/12	50
Jessen, Anders Hansen (1762-1812)		60, 64
" , Anne Nielsine (1856-1937)		29
" , Anthoni (1720-1790)	VI/31	75
" , " (1783-1783)	V/15.07	74
" , " Mattisen (1782-1852)		49
" Thomsen (Øhle), Anthoni (1795-1834)		54
" , Friderich Hansen (1743-1779)		66
" , Hans		158
" , " (ca.1575)	XI/65	171, 175
" , " (1626-1705/08)	IX/17, IX/89	145, 153, 171
" , " (1660-1693)		109
" , " (1673-1729)		79, 105, 133
" Jepsen, Hans (1739-1824)	VI/30.01	48, 105
" Kromand, " (1734-1734)	VI/12.05	88
" Mattisen, " (1718-1787)	V/12.01	48, 60, 68, 73
" Skipper, " (1752-1804)	VI/26.01	102
" Thomsen, " (1673-1743)	VIII/101, VIII/115	139, 141
" , Hans Anthonisen (1765-1765)	V/16.05	76
" , " Hansen (1771-1804).		49, 73
" , " Nielsen (1682-1748?)		105, 158
" , " " (1718-1794)		66, 72, 76, 91
" Anthonisen, Jens (1776-1825)	V/15.03	74
" Dam, Jens (1681-1754)		111, 138, 142
" Møller, Jens (1795-1832)		74
" Sonnichsen, Jens (1818-1887)	III/2.05	28, 31
" Jens Nielsen (1800-1864)		34
" , Jep (F. 1745)	VI/30.03	106
" , Jes (1640-1711)		133, 142, 152, 157, 162
" , " (1781-1866)	V/15.05	74
" Thomsen, Jes (1664-1744)	VII/35, VIII/41	95, 122
" , Jes Anthonisen (1747-1833)	V/16.03	75
" , " Nielsen (1811-1883)		28
" , " Pedersen (F. 1759)		64
" Tøgersen, Johannes (1787-1819)		54
" Smed, Jørgen (1668-1749)		92, 139
" , Mads Hansen (1707-1784)		79
" , Mathis Anthonisen (1745-1831)	V/16.01	75
" , Matz Hansen (1756-1796)		72
" , Michel Hansen (1659-1660)	VIII/9.07	145
" , Morten Jensen (1745-1790)		74

	<u>Ane-nr.</u>	<u>Side</u>
Jessen, Niels (1680-1729)		77, 88, 91
" , " (D.1699?)		172
" , " (1758-1759)	V/6.03	62
" Kromand, Niels (1722-1770)	VI/12.01	83, 88, 102
" Nielsen, " (1805-1837)		39
" Povlsen, " (1707-1788)		81, 101
" Sonnichsen, Niels (1831-1854)	III/2.09	33
" Thomsen, Niels (1670-1741)	VII/35.05	93, 132
" , Niels Callesen (1839-1875)		28
" , " Hansen (1656-1724)	VIII/9.05	141, 145, 158, 172
" , " " (1746-1811)		34, 76
" , " Pedersen (1769-1831)	V/8.05	64
" , Peder (1727-1798)	VI/15	64
" , " Lassen		33
" , " Thomsen (1813-1825)	III/2.01	31
" , " " (1827-1888)	III/2.07	29, 32
" , Pofvel	XI/65.01	175
" , Povl (D. 1653/54)		109
" , Søren (1683-1733)		142
" , "		100
" Hansen, Søren (1726-1790)		105, 122
" Meinert, " (1795-1876)		33
" Skipper, " (1729-1804)		51, 64
" Øhle, " (1671-1713)		152
" , Thomas (1598-1654)	IX/37	132
" , " (1655-1655)	VII/35.01	132
" Kromand, Thomas (1727-1800)	VI/12.03	40, 88, 104
" Thomsen, " (1656-1723)	VII/35.03	96, 108, 129, 132, 135
" , " " (1696-1770)	VII/21	86
" , Thomas Hansen (1764-1804)		73
Johannesdatter, Appelone (1770-1852)		46, 48
" , Edel (1760-1843)		40, 47, 54
" , Maren (1776-1833)		70
Johansdatter, Anne (1693-1760)	VII/13.02	113, 119, 173
" , Dorte (1705-1711)	VII/13.06	119
" , Maren (1702-1780)	VII/13.04	119
" , Mette (1710-1711)	VII/13.08	120
Johansen, Anders (F. 1695)	VII/13.03	119
" , Hans (1691-1727)	VII/13.01	119
" , Jens (1698-1711)	VII/13.05	119
" , Johannes Nielsen (1746-1826)		76
" , Michel (1689-1738)	VII/13	85
" , " (1707-1761)	VII/13.09	96, 120
" , Niels (1700-1764)	VII/13.07	76, 119
Jørgensdatter, Anne (1650-1713)	VIII/16-2 <sup>o</sup>	115
" , Karen (1700?-28)		97
" , Kirsten (1694-1724)		119, 125
" , "	IX/22	147
" , Maren (1716-1760)		116
" , " (1743-1806)	VI/14	63

	<u>Ane-nr.</u>	<u>Side</u>
Jørgensdatter, Mette (1695-1745)		61
" , Woldborg (1713?-1799)		100, 129
Jørgensen Smed, Anthoni (1704-1747)		66, 75, 139
" , Hans (1587-1671)		114
" Smed, Hans (1716-1788)		92, 125
" , Jes (D. 1640)		149
" " (1673-1741)		
" Fisker, Jes (1764-1789)		76
" Smed, Jes (1701-1769)		125, 139
" , Jes Nielsen (1693-1762)		118, 127
" , Niels (1661-1728)	VIII/53.03	118, 155
" " (1666-1739)	VIII/53, VIII/105	126, 140
" Berg, Niels (1677-1751)		172
" Møller, " (1796-1858)		54
" , Niels Andersen (1735-1781)	VI/27	71
" , Poul Pedersen (1789-1870)		39, 40
" , Thomas (F. 1656)	VIII/53.01	143, 147, 155
Klein, Jeppe Hansen (1705-1760)		66, 96
Knude, Ellen Nielsdatter (1647-1731)	IX/112, IX/216	158
" , Hans Madsen (1735-1808)		52
" , " Matzen		120
" , Karen Sørensdatter (1641-1712)	VIII/58-2 <sup>o</sup>	128
" , Kirsten " (1643-1697)	VIII/58.08	159
" , Mads Hansen (1786-1838)		52
" , Niels Sørensen (1630-1659)	IX/93	154
" , Søren (1596-1652)	IX/115, IX/147, X/185, X/477?	159, 161, 145, 168, 171
" , " Pedersen (1670-1700)	VII/29.07	128, 144
" , " Sørensen		144
Knudes, Anne		158
" , " IX/18-2 <sup>o</sup> , IX/90-2 <sup>o</sup>		145, 153
" , Mette		152
Knudsdatter, Maren (1673-1717)	IX/208-2 <sup>o</sup>	165
Knudsen, Anthoni Pedersen (1699-1728)	VII/31.05	129
" , Jens		167
" , " Nielsen (1706-1724)		128
" , " Pedersen (1697-1759)	VII/31.03	129
" , " " (1775-1876)		31
" , Mads Hansen (1703-1747)		82
" , Mattis Jensen (1808-1891)		31
" , Niels Nielsen (1722-1802)		130
" , " Pedersen (1695-1728)	VII/31.01	82, 129
" , " " (1702-1768)	VII/31	93, 103
" , Peder VIII/61, VIII/109		129, 132, 140
" , " Mathies (1751-1776)		33
" , " Pedersen (1703-1759)	VII/31.07	101, 129
" , " " (D. 1761)	VII/37	96
Kolberg, Ellen Cathrine Olsdatter (1732-1817)		51
Kromand, Anne Jesdatter (1734-1817)	VI/12.10	47, 85, 88
" , Hans Jessen (1734-1734)	VI/12.05	88
" , " Matzen (1698-1759)	VI/3.01	77, 79, 127
" , " Nielsen (1679-1750)	VII/5.01	112, 123, 130

	<u>Ane-nr.</u>	<u>Side</u>
Kromand, Hans Thomsen (1762-1847)		40, 66
" , Jens Mattisen (1750-1820)		69
" , " Matzen (1707-1744)	VI/3	56
" , Jeppe Hansen (1704-1760)		47
" , Jes Nielsen (F.1687)	VII/5.03	112
" , " " (1689-1762)	VII/23	87
" , Las Matzen (1713-1794)	VI/3.05	80, 85, 102
" , Mattias Matzen (1721-1782)	VI/3.07	57, 69, 80, 97
" , Matz Matzen (1727-1727)	VI/3.09	80
" , " Nielsen (1672-1756)	VII/5	79
" , Niels Hansen (1648-1727)	VIII/9, VIII/45	112, 122
" , " Jessen (1722-1770)	VI/12.01	83, 87, 102
" , " Matzen (1711-1779)	VI/3.03	80
" , Thomas Jessen (1727-1800)	VI/12.03	40, 88, 104
Kræn, Peder	VIII/57	128
Kølle, Jens Nielsen (1688-1765)	VII/32.01	130
Lasdatter, Karen (1612-1673)	IX/26	148
" , Kirsten (1690-1754)	VII/30-2 <sup>o</sup>	91
" , Maren (1673-1758)		101, 116, 129, 147
" , " (1685-1759)		139
" , Zitzel (1757-1822)		102
Lassen, Anthoni Jensen (1695-1774)	VI/2.07	78, 97, 98, 124
" , Hans (1615-1698)	VIII/5, IX/29, IX/249, IX/127?, IX/223?	108, 148, 160, 166, 169
" , " (1623-1659)		146
" , " Jensen (F. 1684)	VI/2.03	78
" , " Pedersen (1701-1763)		76, 99
" , Jens Hansen (F. 1657)	VII/3, VIII/125	78, 143
" , " Jensen (1698-1775)	VI/2.09	59, 78, 82, 85
" , Jeppe Hansen (F. 1652)	VIII/10.05	146
" , Mathis Jensen (1686-1770)	VII/63	106
" , Michel (1747-1807)		37, 70
" , Niels Hansen (1643-1643)	VII/3.01	108
" , " " (1645-1722)	VIII/15, VIII/87	115, 137
" , " " (1647-1647)	VII/3.05	108
" , " " (F. 1648)	VIII/10.03	146
" , " Jensen (1682-1752)	VI/2.01	78, 94
" , " Nielsen (1676-1725)	VII/8.01	78, 115, 130
" , Peder (1676-1724)		117, 125, 168
" , " (1749-1819)		70, 102
" , " "		131
" , " Hansen (1664-1724)	VII/3.11	99, 108, 129, 168
" , " Nielsen (1692-1760)	VII/8.13	116
" , Jensen, Peder (1762-1832)		33
" , Søren Hansen (F. 1655)	VIII/10.07	146
" , " Pedersen (1780-1816)		70
" , Thomas Jensen (F. 1700)	VI/2.11	78

	<u>Ane-nr.</u>	<u>Side</u>
Lauridsdatter, Kirsten (1719-1771)		124
Lauritsdatter, Anne (1650-1669)	VII/49.04	137
" , " (F. 1679)	VII/49.18	138
" , " (D. 1647)	VII/49.02	137
" , Leene (1656-1656)	VII/49.06	137
" , " (F.1672)	VII/49.12	138
" , Maren (1664-1664)	VII/49.08	137
" , " (F.1666)	VII/49.10	138
" , " (F.1674)	VII/49.14	138
" , " (1676-1759?)	VII/49.16	111, 142
Lauritsen, Jens (1669-1729)	VII/49	100
" , " (F.1675)	VII/49.17	138
" , " Jensen (1723-1795)	VI/25.05	67, 100
" , Jes " (1706-1747)	VI/25.01	79, 100
" , Niels (1657-1657)	VII/49.11	137
" , " (1663-1663)	VII/49.15	137
" , Sonnich (F. 1647)	VII/49.03	137
" , " (1659-1705/06)	VIII/27, VIII/113	120, 128, 141
Lauritzdatter, Anna		29, 32
Madsdatter, Anne (1738-1802)		82
" , " (1755-1831)		75
" , Karen (1782-1862)		46
" , Maren (1694-1757)		68, 85
Madsen Knude, Hans (1735-1808)		52
" , Jes Anthonisen (1752-1821)		73
" , Matz " (1754-1805)		74
" Frandsen, Niels (1719-1789)		69
Mathisdatter, Anne (1714-1715)	VI/32.02	106
" , " (1725-1812)	VI/32	75
" , Karen (1782-1827)		31
Mathisen Jensen, Hans (1716-1717)	VI/32.01	106
" " , " (1718-1719)	VI/32.03	106
" " , " (1725-1725)	VI/32.07	106
" " , Jens (1720-1779)	VI/32.05	106
" , Jes Jensen (1751-1800)		72
" , Johannes Nielsen (1729-1800)		70
" , Niels (1690-1759)		119, 125
" Fanø, Niels (1691-1759)		112, 119, 125
" , Niels Hansen (1770-1782)		59
" , Peder Nielsen (1718-1764)		125
Matthisen, Mads Pedersen		66
Mattisen, Anthoni (1703-1778)		87, 96
" Jessen, Anthoni (1782-1852)		49
" , Hans Jessen (1718-1787)		49, 60, 68, 73
" Kromand, Jens (1750-1820)		69
" , Jes Hansen (1693-1762)	VI/23, VII/11, VII/15, VII/19, VII/61	68, 84, 85, 86
" , " " (1759-1782)		59
" , Niels (1751-1779)		99
" , " Hansen (1768-1782)		59
" , Thomas (1630-1708)	VIII/7, VIII/19, VIII/35, IX/99, IX/251	109, 118, 121, 155, 151, 169

	<u>Ane-nr.</u>	<u>Side</u>
Matzdatter, Anna (1757-1780)		74
" , " (1780-1846)		74
" , Anne (1716-1799)	VI/3.06	80, 96
" , Dorthé (1672-1705/08)	VIII/103.08	136, 164
" , Johanne (1643-1699)	VIII/12	113, 164, 173
" , " (1665-1666)	VIII/48.02	154
" , " (F. 1667)	VIII/48	123
" , " (1703-1760)	VI/3.02	79, 100
" , " (1705-1741)		110
" , " (1709-1778)		59, 78, 82, 85
" , Karen (1679-1679)	VIII/103.12	164
" , " (1713-1765)		75, 99
" , " (F. 1724)	VI/3.10	80
" , Kirsten (1683-1758)	VII/6-2 <sup>o</sup>	79
" , " (1726-1760)		92, 125
" , Leene (1673-1699)	VIII/48.04	154
" , Maren (1660-1660)	VIII/103.02	163
" , " (1661-1662)	VIII/103.04	163
" , " (1663-1730)	VIII/103.06	99, 163
" , Mette (F. 1674)	VIII/103.10	113, 164
" , " (1710-1772)	VI/3.04	69, 79
" , " (1783-1802)		72
" , Sidsel (1644-1725)	VIII/10, VIII/46	112, 122
" , " (1718-1746)	VI/3.08	56, 80
" , Woldborg (1716-1784)		139
Matzen, Anders (1658-1659)	VIII/48.01	154
" , " (1663-1677)	VIII/48.05	154
" , Anthoni (1667-1688)	VIII/103.05	164
" , " (1722-1799)		66, 74
" , Hans (1665-1665)	VIII/103.01	164
" , " (1666-1690)	VIII/103.03	164
" Fisker, Hans (1676-1729)	VII/6.07	113, 164
" Knude, "		120
" Kromand, " (1698-1759)	VI/3.01	77, 79, 127
" , Hans Pedersen (1709-1774)		61
" , Jens (1640-1656)	VIII/10.01	146
" , " (1725-1765)		61
" , "	X/221	173
" , "		138, 145
" Kromand, Jens (1707-1744)	VI/3	56
" , Jeppe (1671-1672)	VIII/48.07	154
" , Jes (1676-1676)	VIII/103.09	164
" , " (1677-1729)	VIII/103.11	164
" Kromand, Las (1713-1794)	VI/3.05	80, 85, 102
" " , Mattias (1721-1782)	VI/3.07	57, 69, 80, 97
" " , Matz (1727-1727)	VI/3.09	80
" , Niels		143
" Kromand, Niels (1711-1779)	VI/3.03	80
" , Niels Anthonisen (1748-1830)		74
" , Peder (1669-1728)	VIII/103.07	164
" , " Hansen (1742-1813)		61, 64
" , Sonnich (1660-1677)	VIII/48.03	154
" , Søren (1670-1728)	VIII/103	140
" Poulsen, ...		157

	<u>Ane-nr.</u>	<u>Side</u>
Meinert, Søren Jessen (1795-1876)		33
" Christensen, Thomas (1764-1846)		51
Meinertz, Thomas (1821-1881)		33
Michelsdatter, Anne (1724-1761)	VI/20-3 <sup>o</sup>	67, 100
" , Karen (1720-1789)	VI/7.02	80, 85,
" , " (1781-1845)		102
" , Kirsten (1698-1768)		70
" , Maren (1704-1733)		130
" , Margrethe (1697-1773)		79
" , Mette (1771-1800)		129
" , "		37
" , "		172
Michelsen, Jens (1733-1789)	VI/7.03	85
" , Johannes (1727-1796)	VI/7.01	47, 85,
" , Niels (1700-1758)		88
" , Sonnich (1717-1786)	VI/7	69, 79
" Sonnichsen, Sonnich (1794-1794)	IV/2.01	59
" " , " (1795-1795)	IV/2.03	39
" " , " (1796-1796)	IV/2.05	39
" , Thomas Sonnichsen (1759-1784)	V/4.07	60
Mikkelsdatter, Apelone (1657-1716)	VIII/25.04	64, 149,
" , Johanne (1656-1660)	VIII/25.02	150, 167
" , Maren (1662-1663)	VIII/25.06	150
Mikkelsen, Hans (1620-1690)	X/217, X/425	171
" , Jens (1656-1656)	VIII/25.01	150
" , Jes (1832-1904)		28
" , Johan (1660-1661)	VIII/25.03	150
" , " (1662-1747)	VIII/25	119
" , Maren (1865-1948)		28
" , Søren (1804-1874)		35
" , " Jensen (1765-1778)		57, 125
Mortensdatter, Anna (1782-1859)		74
" , Anne (1672-1673)	VIII/104.02	165
" , Ellen (1759-1759)	V/13.06	69
" , " (1768-1769)	V/13.08	70
" , " (1774-1857)	V/13.10	70
" , Karen (1677-1730)		172
" , " (1753-1834)	V/13.04	69
" , Maren (1674-1728)	VIII/104	140
" , " (1693-1729)	VII/50-2 <sup>o</sup>	100
" , " (1751-1794)	V/13.02	69
" , Mette (1606-1677)	VIII/66, IX/150,	131, 161
" , " (1677-1677)	X/414	
" , " (1677-1677)	VIII/104.04	165
Mortensen, Hans (1670-1728)	VIII/104.01	165
" , " (1765-1831)	V/13.05	70
" , " Møller (1789-1835)		46
" Tækker, Jens (1761-1816)	V/13	52
" , Jes (1763-1838)	V/13.03	70
" , " (1770-1800)	V/13.07	70
" , Niels (1620-1673?)	X/223, X/431	158
" , " (1621-1702)	IX/87	148, 153
" , " (1773-1773)	V/13.09	70
" Harreby, Niels (1697-1749)		97
" Uldal, " (1698-1754)		77, 81,
		126



	<u>Ane-nr.</u>	<u>Side</u>
Mortensen, Peder (1681-1754)	VIII/104.05	56, 80, 165
" , Sonnich (1756-1829)	V/13.01	69, 89
" , Søren (F. 1679)	VIII/104.03	165
Munch, Hans Hansen (1749-1801)		37
Møller, Hans Clausen (1759-1794)		42
" , " Jensen (1684-1746)	VII/9.09	117
" , " " (1693-1778)	VII/9.13	110, 118
" , " " (1756-1818)	V/3.05	57
" , " " (1828-1845)		39
" , Jens Jessen (1795-1832)		74
" , " Sonnichsen (1720-1796)	VI/5, VI/9	57
" , " Sørensen (1800-1845)		39
" , Jes Jensen (1754-1822)	V/3.03	57, 74
" , Jørgen Andersen (1746-1810)		54
" , Niels Jensen (1680-1749)	VII/9.03	111, 117, 126
" , " Jørgensen (1796-1858)		54
" , Peder Thomsen (1744-1816)	VI/13	63
" , Sonnich Jensen (1696-1760)	VII/9, VII/17, VIII/49	69, 83, 86, 124
" , " " (1759-1814)	V/3	39
" , " " (1779-1818)	IV/3.03	41
" , " " (1826-1845)		39
" , " Pedersen (1767-1807)	V/7	45
" , " Thomsen (1741-1759)	VI/13.01	89
" , Thomas Jensen (1688-1771)	VII/9.11	118
" , " Sonnichsen (1717-1780)	VII/25	89
Nielsdatter, Anna (1781-1784)	V/14.06	72
" , " (1797-1879)	IV/4-2 <sup>o</sup>	32
" , " (1811-1874)		28
" Tækker, Anna (F. 1819)	III/4.02	35
" , Anne	IX/18-1 <sup>o</sup> , IX/90-1 <sup>o</sup>	145, 153
" , " (1653-1716)	X/218-3 <sup>o</sup> , X/426-3 <sup>o</sup>	172
" , " (1666-1737)	VIII/26	119
" , " (1667-1746)		128, 144, 156, 157
" , " (1668-1737)	VIII/44	122
" , " (1670-1699)		109
" , " (1671-1720)	VII/5.02	112
" , " (1671-1748)	VIII/117.02	79, 167
" , " (1674-1753)	VII/5.04	57, 107, 119, 140
" , " (1675-1748)		123
" , " (1679-1751)	VIII/56, VIII/108	127, 140
" , " (1683-1715)	VII/5.10	112, 119
" , " (1715-1781)		77
" , " (D. 1720)		99, 108, 168
" , " (1739-1769)	VI/28-1 <sup>o</sup>	71
" , " (1744-1809)		48, 105
" , " (1746-1828)	VI/28-2 <sup>o</sup>	50, 69, 71
" , " (1750-1808)		41, 50
" , " (1750-1791)		49, 75
" , " (1758-1841)		53
" , " (1773-1776)	V/14.04	71
" , " (1779-1861)	IV/6.04	51



	<u>Ane-nr.</u>	<u>Side</u>
Nielsdatter, Anne	IX/18-1 <sup>o</sup> , IX/90-1 <sup>o</sup>	145, 153
"	"	68
"	"	110
"	"	110
"	"	113
"	"	114
"	"	163
"	, Apelone (1716-1757)	50
"	, Dortha (1695-1761)	VII/27.06
"	, " (1730-1790)	126, 158
"	, "	51, 64
"	, "	161
"	, Ellen (1622-1685)	IX/106, IX/210
"	, " (1650-1722)	VII/30-1 <sup>o</sup> , VII/34
"	, " (1692-1718?)	VII/27.02
"	, " (1749-1774)	126
"	, Knude, Ellen (1648-1731)	IX/112, IX/216
"	, Sonnichsen, Ellen (1650-1722)	VII/34, VIII/76
"	, Else (1769-1831)	V/14.02
"	, Callesen, Helvig (1800-1845)	53, 71
"	, Johanne (1681-1683)	35
"	, " (1693-1724)	VII/5.08
"	, " (1728-1768)	VII/27.04
"	, Karen (1618-1677)	77, 126
"	, " (1650-1725)	VIII/14-2 <sup>o</sup> , VIII/86-2 <sup>o</sup>
"	, " (1656-1699)	VIII/47.02
"	, " (1676-1756)	108, 148,
"	, " (1676-1700?)	IX/250, IX/128?, IX/224?
"	, " (1679-1738)	160, 169
"	, " (1682-1737)	114
"	, " (1696-1761)	VII/8-1 <sup>o</sup> , VII/44-1 <sup>o</sup>
"	, " (F. 1700)	VII/5.06
"	, " (1709-1711)	VII/7.06
"	, " (1712-1738)	114, 123,
"	, " (1718-1774)	130
"	, " (1739-1760)	93, 103
"	, " (1745-1811)	VII/32, VII/56
"	, " (1756-1835)	78
"	, " (1757-1767)	VI/4.04
"	, " (1765-1811)	VI/22
"	, " (1772-1850)	81
"	, " (1786-1856)	VI/2-1 <sup>o</sup>
"	, Tækker, Karen (1813-1842)	37
"	, Kirsten (1662-1732)	34
"	, " (1673-1730)	34, 41,
"	, " (1674-1747)	73
"	, " (1699-1747)	47
"	, " (1739-1821)	IV/5.02
"	, " (1740-1814)	V/14
"	, " (1756-1835)	52
"	, " (1756-1835)	IV/6
"	, " (1756-1835)	IV/5.08
"	, " (1756-1835)	49
"	, " (1756-1835)	99
"	, " (1756-1835)	29
"	, " (1756-1835)	VIII/8-3 <sup>o</sup> , VIII/20-3 <sup>o</sup> , VIII/36-3 <sup>o</sup> , IX/100-3 <sup>o</sup> , IX/252-3 <sup>o</sup>
"	, " (1756-1835)	111, 118,
"	, " (1756-1835)	117, 151
"	, " (1756-1835)	87, 109,
"	, " (1756-1835)	123
"	, " (1756-1835)	81, 101
"	, " (1756-1835)	130
"	, " (1756-1835)	V/6.02
"	, " (1756-1835)	58, 61
"	, " (1756-1835)	48, 65,
"	, " (1756-1835)	71, 76

	<u>Ane-nr.</u>	<u>Side</u>
Nielsdatter, Kirsten (1740-1813)		70
" , Leene (1672-1755)		97, 110
" , " (1681-1725)	VIII/117.04	167
" , Maren (1623-1664)	VIII/98-1 <sup>o</sup> , IX/54-1 <sup>o</sup> , IX/226-1 <sup>o</sup>	137, 151, 167
" , " (1649-1679?)	VIII/44.02	153
" , " (1669-1748)	VII/36, VIII/42	95, 122
" , " (1686-1686)	VII/8.02	115
" , " (1686-1715)	VII/24-1 <sup>o</sup>	87
" , " (1688-1763)	VIII/56.04	105, 158
" , " (1690-1762)		110
" , " (1713-1799)		94
" , " (1718-1754)		50, 99
" , " (1727-1763)	VI/4.10	76
" , " (1740-1798)		82
" , " (1750-1822)		73
" , " (1761-1767)	IV/5.04	74
" , " (1761-1767)		47
" , " (1761-1767)		80
" , Margrethe (1601-1652)		109
" , " (1701-1784)	VII/27.10	117, 126
" , Mette (1616-1698)	IX/126, IX/222, IX/256, X/220, X/428	143, 160, 172, 169
" , " (1649-1725?)	VII/34.02	131, 133, 172
" , " (1666-1702)		78, 115, 130
" , " (1667-1743)		158
" , " (F. 1682)	VIII/56.02	158
" , " (1688-1688)	VII/8.04	115
" , " (1691-1692)	VII/8.06	116
" , " (1696-1699)	VII/27.08	126
" , " (1705-1780)	VII/27.12	126
" , " (1706-1771)	VI/4.02	68, 81, 98
" , " (1718-1755)	VI/4.08	81, 101
" , " (1736-1809)	VI/16-2 <sup>o</sup>	51
" , " (1736-1772)		37
" , " (1740-1802)		69
" , " (1770-1839)	IV/6.02	51
" , " (1775-1831)		40
" , " (1775-1831)	IX/88	153
" , Sidsel (1732-1806)		40
" , " (1747-1807)		37
" , Zidsel (1747-1819)		70
" , " (1767-1767)	IV/5.06	48
" , Edel (1673-1673)	VII/7.02	114
" , " (1677-1682)	VII/7.04	114
" , " (1686-1690)	VII/7.08	114
" , " (1715-1745)	VI/4	56, 80
" , " (F. 1806)		40
Nielsen, Anders (D. 1673)	IX/107, IX/211	156
" , " (1655-1659)	VIII/44.03	153
" , " (F. 1663)	VIII/44.07	153
" , " (1698-1775)	VII/53	103
" , " (1779-1796)	V/14.09	71

	<u>Ane-r.r.</u>	<u>Side</u>
Nielsen (Væver), Anders (F. 1659)		144
" , Anthoni (F. 1664)	VII/47, VIII/23, VIII/39, VIII/123	98, 119, 122, 142
" , " (1793-1875)		53
" , Calle (1771-1772)	V/14.03	71
" , Friderich (1675-1737)		91, 92, 125
" , Hans (1647-1690)		110
" , " (1671-1671)	VII/7.01	114
" , " (1780-1782)	IV/5.17	48
" Fisker, Hans (1684-1743)	VIII/56.03	158
" Jensen, " (1691-1758)	VII/32.03	130
" Jerne, " (1734-1799)		59
" Jessen, " (1682-1748?)		105, 158
" " , " (1718-1794)		66, 72, 76, 91
" Kromand, " (1679-1750)	VII/5.01	112, 123, 130
" Lassen, " (1682-1682)	VII/8.03	115
" " , " (1683-1683)	VII/8.05	115
" " , " (F. 1687)	VII/8.07	115
" Nissen, " (1766-1788)		50
" Ollesen, " (1754-1827)		53
" Povlsen, " (1678-1739)	VIII/119	142
" Sonnichsen, Hans (F. 1726)	VI/29.01	104
" " , " (F. 1738)	VI/29.05	104
" Uldal, Hans (1718-1789)		80, 96
" " , " (D. 1719)	X/413	165
" , Hans (lindhelm)		116
" , Jens (1619-1671)	IX/125, IX/221, IX/255, X/219, X/427	143, 160, 169, 172
" Fisker, Jens (1681-1758)	VIII/56.01	126, 158
" Jensen, " (1688-1765)	VII/32.01	130
" Jessen, " (1800-1864)		34
" Knudsen, " (1706-1724)		128
" Nissen, " (1735-1817)		58, 61
" Povlsen, " (1683-1747)		64, 88, 92, 122
" Sonnichsen, Jens (1652-1736)	VIII/17, VIII/33, IX/97	117, 121, 155
" " , " (1735-1774)	VI/29	73
" Thomsen, Jens (1652-1736)	VIII/17, VIII/33, IX/97	117, 121 155
" Tækker, " (1822-1828)	III/4.03	35
" (Boldesager), Jep		174
" , Jeppe (1669-1728)	VIII/117	141
" Degn, Jeppe (1704-1786)	VI/4.01	81, 142
" Tøgersen, Jeppe (1759-1776)	IV/5.03	47
" " , " (1776-1851)	IV/5.15	48
" , Jes (1733-1733)	IV/15.01	92
" , " (F. 1775)		40
" Jessen, Jes (1811-1883)		28
" Jørgensen, Jes (1693-1762)		118, 127
" Kromand, " (F. 1687)	VII/5.03	112
" " , " (1689-1762)	VII/23	87
" Nissen, " (1761-1819)	IV/6.01	50, 72
" Povlsen, " (1667-1717)		81, 101
" Thomsen, " (1740-1774)	V/6.01	59, 61
" Tøgersen, " (1755-1834)	IV/5.01	40, 47, 54

	<u>Ane-nr.</u>	<u>Side</u>
Nielsen, Jes Jepsen (1701-1785)	VII/59	105
" (Johansen Høy), Johannes (1746-1826)		76
" Mathisen, Johannes (1729-1800)		70
" , Jørgen (1710-1793)	VII/27	91
" , Karen Marie (1871-1932)		26
" , Mattis (1689-1689)	VII/8.09	115
" , " (1694-1694)	VII/8.15	116
" , " (1695-1695)	VII/8.17	116
" , Matz (1722-1754)		88
" Kromand, Matz (1672-1756)	VII/5	79
" Sonnichsen, Michel (F. 1741)	VI/29.07	104
" , Mikkel (1688-1771)		141
" Degn, Mikkel (1746-1785)		69
" , Morten		77, 126
" , " (1647-1696)	VIII/44.01	153, 172
" , " (1659-1699)		165
" , Niels (1674-1674)	VII/7.03	114
" , " (1675-1676)	VII/7.05	114
" , " (1711-1711)	VI/4.03	81
" , " (1722-1727)	VI/4.07	82
" , " (F. 1763)	V/14.01	71
" , " (1764-1829)	IV/6.05	35, 50
" , " (1838-1880)		26
" , "	VIII/93	98
" , "		111
" , "		167
" , "	VIII/71, IX/51	132
" , "		130
" Anthonisen, Niels (1787-1821)		74
" Degn, Niels (1679-1754)	VII/7, VII/43	81
" " , " (1690-1718)	VII/7.09	80, 114
" " , " (1764-1829)	IV/6.05	35, 50
" Frandsen, Niels (1761-1807)		69
" Harreby, " (1724-1809)		97
" Jensen, " (1693-1772)	VII/32.05	130
" Jepsen, " (1763-1809)		42
" " , " (1806-1863)		42
" Knudsen, " (1722-1802)		130
" Lassen, " (1676-1725)	VII/8.01	78, 115,
" , "		130
" Tøgersen, " (1782-1842)	IV/5.19	48
" , Niels Jepsen (1704-1772)	VII/59.01	142
" , " Jessen (1805-1837)		39
" Nissen, Nis (1763-1830)	IV/6.03	45, 50
" , Peder (F. 1684)	VII/7.07	114
" , " (1689-1689)		115
" , " (1675-1676)		167
" , " (1769-1769)	IV/6.09	51
" , " (1776-1776)	IV/6.11	51
" , " (1778-1778)	IV/6.13	51
" Gammelby, Peder (1758-1846)		102
" Harreby, " (1765-1855)		45
" Houman, Peder (1829-1897)		25
" Jensen, " (1702-1777)	VII/32.07	130
" Jepsen, " (1701-1772)		126
" Lassen, " (1692-1760)	VII/8.13	116
" Mattisen, " (1718-1764)		125
" (Povlsen), Poul (1747-1782)		41, 50

	<u>Ane-nr.</u>	<u>Side</u>
Nielsen Sonnichsen, Sonnich (1727-1778)	VI/29.03	32, 50, 104
" , Svend (1662-1724)		99, 100, 123
" , Søren (1616-1674)	IX/21	147
" , " (1657-1659)	VIII/44.05	153
" , " (1769-1770)	IV/5.09	48
" , " (1771-1771)	IV/5.11	48
" , " (1772-1772)	IV/5.13	48
" Hansen, Søren (1778-1837)		51
" Houman, " (1865-1943)		25
" Skipper, " (D. 1705/07)		152
" Svarrer, " (1712-1759)		57, 85
" Tøgersen, " (1774-1823)	IV/5	34, 48
" " (1828-1876)		33
" Foged, Thomas (1654-1721)	VIII/127	143
" " (1744-1830)		75
" Jerne, " (1745-1833)		60, 70
" Skipper, " (1702-1786)		73
" Sonnichsen, Thomas (F. 1744)	VI/29.09	104
" Tækker, Thomas (1657-1739)	VIII/47	123
" " (1816-1878)	III/4.01	35
" , Thomas Anthonius (1868-1906)		26
" , Tyge (1717-1786)		82
" , Tøger (1764-1765)	IV/5.05	47
" " (1768-1834)	IV/5.07	46, 48
Nisdatter, Anne (1664-1741)	VII/42	98
" , Karen (1663-1743)	VII/2	77
" " (1746-1832)		60, 70
" " (1793-1865)		30, 45
" " (1809-1872)		28, 31
Nissen, Hans Nielsen (1766-1788)		50
" , Jens (1666-1752)	VII/2.01	57, 107, 119, 140
" " Nielsen (1745-1817)		58, 61
" , Jes Nielsen (1761-1819)	IV/6.01	50, 72
" , Niels (1733-1821)	V/11	50
" , " Jensen (1700-1776)		61, 140
" , Nis Nielsen (1763-1830)		50
" , Peder (1736-1768)	V/11.01	67
Ollesdatter, Anne (1671-1744)	VIII/78-2 <sup>o</sup>	133
" " (1673-1742)		144, 156
" , Karen (1608-1676)		93
" , Maren (1689-1760)		172
" , Margrethe (1611-1652)		161
" , Mette (1692-1731)		
" " (1719-1793)		55
Ollesen, Hans (1672-1729)		110
" , " (F. 1676)		94, 149, 150
" " Andersen (1752-1824)		58
" " Hansen (1794-1878)		53
" " Nielsen (1754-1827)		53
" , Jeppe (1741-1799)		56
" , Maren Jesdatter	VIII/118	141
" , Matz (1685-1747)		61, 125
" (Uldal), Niels (F. 1718)		97
Oldsatter Kolberg, Ellen Cathrine (1732-1817)		51
Olufsdatter, Mette (1719-1793)		55

	<u>Ane-nr.</u>	<u>Side</u>
Orre, Jep	IX/85	152
" , Jeppe Jepsen (1670-1746)	VIII/43	122
" , Mette Jepsdatter (1662-1732)	VIII/43.02	152
" , Niels Jepsen (1706-1754)	VII/22.01	105, 122
" , Peder Jepsen (1667-1727)	VIII/43.01	152
Outzen, Christiane (1841-1916)		28
Pedersdatter, Anna (1775-1808)	V/8.06	65
" , " (1802-1885)		32
" Brinch, Anna (1720-1806)	VII/26	89
" , Anne (1668-1668)	VII/29.02	129
" , " (1750-1829)		52
" , Dorthe (1706-1772)		47
" , Ellen (1723-1782)		125
" , Inge (F. 1645)	VIII/82.02	163
" , Karen (1700-1784)	VI/21.02	78, 97, 98, 124
" , " (1719-1744)		80
" , " (1722-1772)	VI/19.02	96, 120
" , " (1766-1836)	V/8	45
" , Kiersten (1771-1836)	V/8.04	65
" , Kirsten (1757-1788)	V/8.02	60, 64
" , Maren (1643-1721)	VIII/82	135
" , " (D. 1729)		144
" , " (1693-1756)		120
" , " (1694-1740)		80, 165
" , " (1702-1740)		56
" , Mette (1714-1782)		133
" , " (1729-1772)		124
" , " (1772-1856)		65
" , Sidsel (1686-1764)	VII/40	66, 97
" Fanninger, Woldborg		108, 117, 147, 168
" , Edel (1745-1745)	V/2.04	56
Pedersen, Anders (1697-1782)	VI/21.01	68, 81, 98
" (Andersen), Anders (1768-1832)		31
" Brinch, Anders (1726-1726)	VII/26.05	124
" , Andreas (1727-1778)	VII/26.07	125
" , Anna (1872-1952)		26
" , Anthoni		109, 163
" , " (F. 1742)	VI/19.05	96
" Knudsen, Anthoni (1699-1728)	VII/31.05	129
" , Christen (1672-1749)	VII/29.09	79, 128, 172
" , Hans (1681-1724)	VII/29.15	121, 128
" Brinch, Hans (1724-1799)	VII/26.03	124
" , " (1730-1730)	VII/26.09	125
" , " (1731-1821)	VII/26.11	125
" Jensen, " (1742-1774)		65
" Lassen, " (1701-1763)		76, 99
" Matzen, " (1709-1774)		61
" , Hans Hansen (1754-1801)		103
" , " " (1839-1880)		26
" , " Jepsen (F. 1777)		73
" Knudsen, Jens (1697-1759)	VII/31.03	129
" , " (F. 1715)	VII/31.13	130
" , " (1775-1876)		31
" , Jep (1582-1647)	X/465	174

	<u>Ane-nr.</u>	<u>Side</u>
Pedersen Brinch, Jeppe (1737-1815)	VII/26.17	125
" , Jeppe Hansen (1750-1829)		34, 41, 73
" , Jes (1674-1676)	VII/29.11	128
" , " (1677-1731)	VII/29	91, 94
" , " (1746-1746)	VI/19.07	96
" Andersen, Jes (1779-1863)		40
" Jessen, Jes (F. 1759)	V/8.03	64
" , Las (1692-1755)		168
" Matthisen, Mads		66
" , Matz (F. 1708)	VII/31.09	129
" , Niels (1667-1667)	VII/29.05	128
" , " (F. 1718)	VI/19.03	96
" , "		109
" , " Jepsen (1787-1858)		33
" Bennedsen, Niels (F. 1641)	VIII/82.01	163
" Chræn, Niels (1679-1710)	VII/29.13	128
" Jessen, Niels (1769-1831)	V/8.05	64
" Knudsen, " (1695-1728)	VII/31.01	82, 129
" " (1702-1768)	VII/31	93, 103
" , Niels Andersen (1744-1805)		32
" , " Callesen (1763-1835)		40
" , " Jepsen (1787-1858)		33, 34
" , Nis (1704-1738)	VI/21	67
" , Peder (1710-1762)	VI/19.01	96, 157
" Andersen, Peder (F. 1779)		40
" Brinch, " (1817-1899)		32
" Knudsen, " (1703-1759)	VII/31.07	101, 129
" " (D. 1761)	VII/37	96
" Uldal, " (1720-1747)		56, 80, 97
" Jørgensen, Poul (1789-1870)		39, 40
" (Møller), Sonnich (1767-1807)	V/7	45
" Thomsen, " (1815-1853)		30
" , Søren (1713-1751)	VI/19	47, 66
" Brinch, Søren (1815-1890)		32
" Knude, " (1670-1700)	VII/29.07	128, 144, 156
" Lassen, " (1780-1816)		70
" Sørensen, " (1779-1816)		65
" , Tyge (1653-1725)		129
" , " (1712-1748)	VII/31.11	103, 130
Poulsdatter, Giertrud (D. 1740)		117
" , Sidsel (1778-1821)		41
Poulsen, ... Matzen (D. 1651)	IX/32-1 <sup>o</sup>	149
Povlsen, Hans Jensen (1720-1779)		92
" , " Nielsen (1678-1739)	VIII/119	142
" , Jens Jensen (1712-1790)		57, 76, 88, 103
" , " (1746-1778)		103
" , " Nielsen (1683-1747)		64, 88, 92, 122
" , Jes Jensen (1751-1801)		76
" , " Nielsen (1667-1717)		81, 101
" , Niels (1705-1753)		50
" , " Hansen (1641-1714)		64
" , " Jensen (1715-1780)		37
" , " Jessen (1707-1788)		81, 101
" , Poul Nielsen (1747-1782)		50



	<u>Ane-nr.</u>	<u>Side</u>
Præstes, Søren		116
Rasch, Anne Margrethe (1752-1832)		41, 124
" , Jens Christian (1689-1760)		124
Rasmusdatter, Maren (1726-1809)		99
Roeder, Theodora (1871-1960)		26
Røddhus, Peder Sørensen (1729-1778)		99
Rødkop, Anthoni Sørensen (1688-1764)		67
" , Søren Hansen (1654-1726)		99, 164
Simonsdatter, Karen (1633-1659?)		115
Skipper, Hans Jessen (1752-1804)	VI/26.01	102
" , Jes Hansen (1709-1782)	VII/51	102
" , " Sørensen (1757-1786)		64
" , Søren Jessen (1729-1804)		51, 64
" , " Nielsen (D. 1705/07)		152
" , Thomas Hansen (1723-1779)	VII/51.01	139
" , " Nielsen (1704-1786)		73
Skræder, Christen Sørensen (1737-1794)		51
" , Hans Sørensen (1719-1802)		76
" , Jens Jensen (1723-1795)	VI/25.05	129
" , " Thomsen (1698-1760)	VII/4.21	100, 110
" , Mathis Jensen (1686-1770)	VII/63	106
" , Mikkel Jensen (1625-1684)	IX/49	150
Smed, Anthoni Jørgensen (1705-1747)		66, 75,
" , Hans Anthonisen (1743-1785)		139
" , " Jørgensen (1716-1788)		40, 66
" , Jes " (1701-1769)		92, 125
" , Jørgen Jessen (1668-1749)		125, 139
" , " Sørensen (1656-1727)	VIII/11.07	92, 139
		101, 109,
		116, 129
Sonne, Jens Michael (1695-1763)		117
Sonnichsdatter, Anna (1768-1845)		45, 50
" , " (1773-1773)	V/4.06	60
" , " (1774-1838)	V/4.08	59, 60
" , " (1788-1875)	IV/2	30
" , " (1790-1841)	IV/2.02	39
" , Anne (1627-1660?)	VIII/67.02	161
" , " (1689-1730)	VII/14.04	120
" , Apelone (1694-1756)	VII/14	85
" , " (1757-1758)	V/4.02	59
" , Apolone (1809-1867)	IV/2.08	39, 40
" , Appelone (1765-1837)	V/4	39
" , Dorthe (1765-1846)		50
" , Ellen (1726-1759)	VI/26-1 <sup>o</sup>	68, 123
" , Karen (1746-1807)		69
" , " (1766-1840)		32
" , " (1804-1835)	IV/2.06	39
" , Maren (1685-1769)	VII/14.02	120, 133
" , " (1770-1848)		42
" , " (1798-1801)	IV/4.02	45
" , Mette (1722-1791)	VI/5.02	83, 87,
		102
" , " (1770-1853)	V/4.04	60, 64
" , " (1799-1848)	IV/2.04	39
" , Sidsel (1773-1856)		45
Sonnichsen, Anne (1840-1891)		26
" , Hans (1728-1729)	VI/5.05	83
" , " Nielsen (F. 1726)	VI/29.01	104
" , " " (F. 1738)		104
" , Jens (1798-1798)	IV/2.07	39



	<u>Ane-nr.</u>	<u>Side</u>
Sonnichsen Møller, Jens (1720-1796)	VI/5, VI/9	57
" " " Jessen (1795-1832)		74
" , Jens Jensen (1746-1746)	V/3.01	57
" " " (1748-1810)	V/5	41
" " " (1774-1775)	V/15.01	73
" " " (1783-1844)	IV/3.05	41
" " Jessen (1818-1887)	III/2.05	28, 31
" " " (1795-1832)		74
" " Nielsen (1652-1736)	VIII/17,	117, 121,
" " " (1735-1774)	VIII/33, IX/97	155
" " " (1735-1774)	VI/29	73
" , Jes (1751-1754)	V/4.03	59
" " (1755-1845)	V/4.05	59
" " Jensen (1754-1822)	V/3.03	57, 74
" " " (1777-1856)	IV/3.01	41
" " " (1785-1865)	IV/3	31
" , Johannes (1762-1764)	V/4.09	60
" " (1768-1769)	V/4.11	60
" , Karen Jensine (1852-1899)		28
" , Laurits	VIII/97, IX/53,	137, 151,
	IX/225	161, 167,
		173
" " (1693-1693)	VII/14.05	120
" , Laurs (1692-1692)	VII/14.03	120
" , Maren Jensdatter (1780-1780)	IV/3.02	41
" " " (1798-1884)	IV/3.04	32, 42
" , Matz (1631?-1706/08)	IX/95	154, 161
" , Michel (1748-1782)	V/4.01	59
" " Nielsen (F. 1741)		104
" , Niels (1623-1682)	VIII/67, IX/33,	131, 149,
	IX/65, IX/151,	151, 161,
	IX/253, X/193	169
" " (1697-1752)	VII/57	104
" " (1724-1725)	VI/5.03	83
" " Jensen (1787-1789)	IV/3.07	41
" " " (1789-1795)	IV/3.09	42
" " " (1795-1888)	IV/3.15	42
" " Jessen (1831-1854)	III/2.09	33
" , Peder (1801-1870)	IV/4.07	46
" Thomsen, Peder (1840-1858)		30
" , Peder Thomsen (1793-1835)	IV/4.03	30, 45
" , Sonnich Jensen (1759-1814)	V/3	39
" " " (1791-1791)	IV/3.11	42
" (Møller), Sonnich Jensen (1779-1818)	IV/3.03	41
" , Sonnich Michelsen (1794-1794)	IV/2.01	39
" " " (1795-1795)	IV/2.03	39
" " " (1796-1796)	IV/2.05	39
" " Nielsen (1727-1778)	VI/29.03	50, 104
" , Søren	VIII/67.01	161
" " (1687-1688)	VII/14.01	120
" , Thomas (1790-1794)	IV/4.01	45
" " (1796-1842)	IV/4.05	45
" Michelsen, Thomas (1759-1784)	V/4.07	60
" Møller, Thomas (1717-1780)	VII/25	89
" , Thomas Jensen (1763-1842)	V/3.07	58
" " " (1791-1791)	IV/3.13	42
" (Øhle), Thomas Jensen (1769-1801)	V/15	54
" , Thomas Nielsen (F. 1744)		104

	<u>Ane-nr.</u>	<u>Side</u>
Svarrer, Niels Sørensen (1747-1778)		57, 125
" , Søren Nielsen (1712-1759)		57, 85
Svendsdatter, Mette (1694-1729)		100
Svendsen, Christen (1600-1669)		131, 138
" , Jens (1756-1785)		42
" (Sørensen), Jens (1822-1907)		32
" , Jes (1691-1762)		123
" , " (1768-1809)		37
" , Niels (1699-1728)		99
" , " (1771-1852)		37
" , Søren Jensen (1784-1826)		32, 42
Søffrensen, Sunnich		161
Sørensdatter, Abelone (1802-1859)	III/3.04	34
" , Apelone (1647-1690)	VIII/28-1 <sup>o</sup> , VIII/114-1 <sup>o</sup>	120, 141
" Brinch, Anna Elisabeth (1780-1858)		41
" , Anne (1633-1638)	VIII/58.02	159
" , " (1676-1678)	VI/17.06	94
" , " (1685-1729)	VI/17.10	94
" , " (1676-1711)	VIII/120.02	117, 168
" , " (1688-1700)	VI/17.14	94
" , " (1689-1761)		130
" , " (1705-1774)		73
" , Apelone (1647-1690)	VIII/28-1 <sup>o</sup> , VIII/114-1 <sup>o</sup>	120, 141
" , " (1741-1799)	V/10-3 <sup>o</sup>	47
" , Bodil (1763-1791)		51
" , Dorte (1701-1740)		99, 104
" , Ellen (1717-1800)		75
" , Ingeborg (1686-1770)	VI/17.12	78, 94
" , Karen (F. 1634)	VIII/58.04	159
" , " (F. 1637)	VIII/58.06	159
" , " (1684-1749)		110, 133
" , " (1700-1744)	VIII/52	124
" , " (1718-1784)	VII/52	102
" , " (1750-1804)	V/10.04	67
" , " (1814-1824)	III/3.08	34
" Fanning, Karen (1641-1716)	IX/208-1 <sup>o</sup>	165
" Knude, Karen (1641-1712)	VIII/58-2 <sup>o</sup>	128
" , Kirsten (1643-1697)	IX/240-1 <sup>o</sup>	117, 168
" , " (1681-1757)		55, 97
" , " (1684-1750)		116
" , " (D. 1690)		172
" , Knude, Kirsten (1643-1697)	VIII/58.08	159
" , Lene Marie (1793-1831)		32
" , Maren (1650-1726)	VIII/11.06	143, 147, 155
" , " (1680?-1744)	VIII/120	142
" , " (1760-1796)		42
" , " (1805-1807)	III/3.06	34
" , " (1805-1807)	VIII/28-4 <sup>o</sup>	128, 141
" , Margrethe		155
" , Mette (1643-1643)	VIII/11.02	147
" , " (1679-1760)	VIII/120.04	168
" , " (1682-1738)	VII/38-1 <sup>o</sup>	96
" , " (1698-1770)		67
" , " (1708-1773)	VII/52.02	61, 140
" , " (1738-1771)	V/10.02	66
" , " (1826-1881)		35

	<u>Ane-nr.</u>	<u>Side</u>
Sørensdatter Riber, Mette (1643-1704)		130, 135, 144
" , Edel (1797-1852)	III/3.02	33, 34
Sørensen Rødkop, Anthoni (1688-1764)		67
" , Christen		27
" Viborg, Christen (1737-1794)		51
" , Hans (F. 1680)	VI/17.03	94
" , " (F. 1744)	V/10.05	67
" Skræder, Hans (1719-1802)		76
" Uldal, Hans (1690-1748)	VI/17.07	94
" , Jens (F. 1631)	VIII/58.03	159
" , " (F. 1677)		168
" Møller, Jens (1800-1845)		39
" , Jens Svendsen (1822-1907)		32
" , Jes (1645-1698)		100
" , " (1859-1876)		33
" Skipper, Jes (1757-1786)		64
" Smed, Jørgen (1656-1727)	VIII/11.07	101, 109, 116, 129
" , Karen (1842-1917)	II/2	26
" , Marie (F. 1886)		27
" , Mathis		99
" , Matz (1669-1751)		139
" , Niels (D. 1659)	IX/93	154
" , " (1642-1673)	VIII/11.01	147
" , " (F. 1645)	VIII/11.03	147
" , " (F. 1653)	VIII/11.05	147
" , " (1684-1684)	VI/17.05	94
" , " (1799-1799)	III/3.01	34
" , " (1800-1800)	III/3.03	34
" , " (1812-1863)	III/3	29, 34
" Svarrer, Niels (1747-1778)		57, 125
" Uldal, Niels (1693-1737)	VI/17.09	80, 94
" , Peder (1739-1748)	V/10.01	66
" , " (1742-1779)	V/10.03	40, 65, 66
" , " (1811-1835)		45
" Røddhus, Peder (1729-1778)		99
" , Sonnich (1582-1659)	IX/133, IX/193, X/65, X/105, X/129, X/189, X/301, X/449, X/505, XI/385	161, 163, 171, 173
" , Søren (1711-1711)	VII/52.01	140
" Knude, Søren (1700-1766)		144
" , Søren Pedersen (1779-1816)		65
" , Tøger (1679-1679)	VI/17.01	94
" , " (1696-1776)	VI/17	65
Terchildsdatter, Ane (1731-1810)		59
Thomasdatter, Anna (1792-1837)	IV/8	35
" , Anne (1800-1800)	IV/8.04	54
" , " (1801-1802)	IV/8.06	54
" , Maren (1797-1842)		54
Thomsdatter, Anne (1659-1700)	VII/4.02	109
" , " (1676-1676)	VII/64.04	143
" , " (1690-1754)	VII/24-2 <sup>o</sup>	87
" , " (1691-1752)		108, 129
" , " (1702-1775)	VII/64.10	144

	<u>Ane-nr.</u>	<u>Side</u>
Thomsdatter, Anne (F. 1708)	VII/64.14	144
" , " (1732-1757)	VI/11.02	86, 124
" , Bolde (1629-1702)	VIII/4, VIII/84, IX/94	107, 135, 154
" , " (1705-1759)	VII/24.08	123
" , Helvig (1680-1680)	VII/64.08	144
" , " (1682-1756)	VII/64	106
" , Ingeborg (1674-1743)		92, 139
" , Johanne (1691-1768)	VII/24.02	123
" , Karen (1660-1698)	VIII/28-2 <sup>o</sup> , VIII/114-2 <sup>o</sup>	120, 141
" , " (1661-1697)	VII/4.04	109, 147
" , " (F. 1664)	VII/4.06	109
" , " (1688-1760)	VII/10, VII/18, VIII/50	69, 83, 86, 124
" , " (1746-1769)		65
" , " (1757-1806)	VI/13.02	69, 89
" , Kirsten (1679-1749)	VII/64.06	143
" , " (1690-1733)		143
" , " (D. 1718)		64, 109
" , Leene (1700-1722)	VII/24.06	123
" , Lene (1773-1848)		40
" , Maren (1624-1697)	VIII/68, IX/66, IX/152, IX/254, X/194	131, 149, 151 169
" , " (1657-1732)	VII/4, VIII/126	78, 143
" , " (1691-1768)	VII/4.10	110, 118
" , " (1706-1790)	VII/64.12	143
" , Mette (1739-1764)	VI/30-1 <sup>o</sup>	73
" , Sidsel (1696-1741)	VII/24.04	74, 99, 123
" , Edel (1674-1767)	VII/64.02	143
Thomsen, Anne (1845-1925)		26
" , Anthoni (1668-1699)	VII/4.07	109
" , " Jessen (1795-1834)	IV/8.01	54
" , Hans (1684-1737)	VII/4.17	110
" , " (1751-1793)		53
" Foged, Hans (1673-1760)	VII/64.01	143
" " , " (1704-1742)	VII/64.13	144
" Kromand, Hans (1762-1847)		40, 66
" (Skipper), Hans Jessen (1673-1743)	VIII/101, VIII/115	139, 141
" , Jens (F. 1686)	VII/64.09	144
" (Skræder), Jens (1698-1769)	VII/4.21	100, 110
" , Jens Hansen (1792-1865)		30, 53
" , " Jensen (1823-1858)		30
" , " Nielsen Sonnichsen (1652-1736)	VIII/17, VIII/33, IX/97	117
" , Jes (1723-1778)	VI/11	61
" , " (D. 1673)	VIII/69, IX/81, IX/201, IX/229	132, 167
" , " Hansen (1709-1782)	VII/51	102
" , Jes Jessen (1664-1744)	VII/35, VIII/41	95, 122
" , " Nielsen (1740-1774)	V/6.01	59, 61
" , Jørgen (1631-1706/08)	IX/105, IX/209	155, 165
" , Mattis (1666-1746)	VII/4.05	87, 109, 123
" , Mette Pedersdatter (1714-1782)		133
" , Niels (F. 1677)	VII/64.05	143
" , " (F. 1678)	VII/64.07	143

	<u>Ane-nr.</u>	<u>Side</u>
Thomsen, Niels (F. 1680)	VII/4.13	110
" , " (F. 1681)	VII/4.15	110
" , " (F. 1689)	VII/64.11	144
" Foged, Niels (1711-1780)	VII/64.15	75, 127, 144
" Jerne, " (1780-1858)		60
" Møller, " (1702-1747)	VII/4.23	61, 111
" Tækker, " (1694-1757)	VII/24.01	123
" , Niels Jessen (1670-1741)	VII/35.05	93, 132
" , " Mattisen (1702-1759)		123
" , Nis (1777-1870)		31, 70
" , Peder (1694-1764)	VII/4.19	110, 133
" Jessen, Peder (1813-1825)	III/2.01	31
" " , " (1827-1888)	III/2.07	29, 32
" Møller, " (1744-1816)	VI/13	63
" Sonnichsen, Peder (1793-1835)	IV/4.03	30
" , Peder Sonnichsen (1840-1858)		30
" , Povl (1655-1655)	VII/4.01	109
" , " (1656-1656)	VII/4.03	109
" , " (1671-1750)	VII/4.09	97, 110
" , Sonnich (F. 1674)	VII/64.03	143
" Møller, Sonnich (1741-1759)	VI/13.01	89
" Tækker, " (1708-1747)	VII/24.05	69, 123
" , Sonnich Pedersen (1815-1853)		30
" , Søren Jessen (1791-1792)		51
" , Thomas " (1656-1723)	VII/35.03	86, 108, 129, 132,
Thorn, Anker Heegaard (1894-1960)		25
" , " Houman (1925-1925)		25
" , Elisabeth (F. 1924)		25
" , Nanna (F. 1921)		25
" , Vibeke (F. 1932)		25
Thygesdatter, Johanne (1675-1730)		99
Tonnesdatter, Bolde (D. 1722)	IX/206	163
" , Karen (1633-1677)	VIII/8-1 <sup>o</sup> , VIII/20-1 <sup>o</sup> , VIII/36-1 <sup>o</sup> , IX/70-1 <sup>o</sup> , IX/100-1 <sup>o</sup> , IX/252-1 <sup>o</sup>	109, 118, 121, 151, 155, 169
" , Mette (D. 1726)		148
" , "		98
Tonnesen, Anders (D. 1673)	VIII/81	135
" , Niels (1635-1676)		110
Tygesdatter, Anne (1690-1724)		82, 129
" , Maren (1687-1732)	VIII/62-2 <sup>o</sup> , VIII/110-2 <sup>o</sup>	129, 140
" , " (1739-1827)		103
Tygesen, Birthe Marie		27
Tækker, Anna Nielsdatter (F. 1819)	III/4.02	35
" , Jens Mortensen (1761-1816)	V/13	52
" , " Nielsen (1822-1828)	III/4.03	35
" , Karen Nielsdatter (1813-1842)	III/4-1 <sup>o</sup>	29
" , Morten Jensen (1720-1804)	VI/25	68
" , Niels Jensen (1788-1841)	IV/7	35
" , " Thomsen (1694-1757)	VII/24.01	123
" , Nis Jensen (D. 1677)	VIII/3, VIII/83	107, 135, 154
" , Sonnich Thomsen (1708-1747)		69, 123
" , Thomas Nielsen (1657-1739)	VIII/47	123
" , " " (1816-1878)	III/4.01	35

	<u>Ane-nr.</u>	<u>Side</u>
Tøgersdatter, Anna (1799-1850)		46
" , Anne (1673-1674)	VI/17.04	93
" , Ellen (1735-1737)	V/9.02	65
" , Mette (1672-1737)	VI/17.02	93, 132
Tøgersen, Jep (1605-1670)		93
" ; Jeppe Nielsen (1759-1776)	IV/5.03	47
" , " " (1776-1851)	IV/5.15	48
" , Jes Nielsen (1755-1834)	IV/5.01	40, 47, 54
" , Johannes Jessen (1787-1819)		54
" , Niels (1725-1813)	V/9	47
" , " Nielsen (1782-1842)	IV/5.19	48
" , Søren " (1774-1823)	IV/5	34
" , " " (1828-1876)		33
Uldal, Hans Hansen (1612-1659)	VIII/65, IX/149,	131, 161
" , " " (F. 1646)	VII/33:03	131
" , " Nielsen (1718-1789)		80, 96
" , " " (D. 1719)	X/413	165
" , " Sørensen (1690-1748)	VI/17.07	94
" , Jens Hansen (1726-1769)	V/1.01	55
" , Morten Hansen (1643-1724)	IX/207	165
" , Niels Mortensen (1698-1754)		77, 81, 126
" , " Ollesen (F. 1718)		97
" , " Sørensen (1693-1737)	VI/17.09	80, 94
" , Olle Hansen (1682-1754)		55, 97
" , Peder Pedersen (1720-1747)		56, 80
" , Søren Hansen (1648-1699)	VII/33, VIII/75	97, 91, 93, 133
Vejleborg, Hans Marius (1870-1945)		26
Willadsen, Niels (F. 1723)		102
Øhle, Anthoni Jessen (1795-1834)		54
" , Søren Jessen (1671-1713)		152
" , Thomas Jensen (1769-1801)	V/15	54