

Dette værk er downloadet fra Danskernes Historie Online

Danskernes Historie Online er Danmarks største digitaliseringsprojekt af litteratur inden for emner som personalhistorie, lokalhistorie og slægtsforskning. Biblioteket hører under den almennyttige forening Danske Slægtsforskere. Vi bevarer vores fælles kulturarv, digitaliserer den og stiller den til rådighed for alle interesserede.

Støt vores arbejde – Bliv sponsor

Som sponsor i biblioteket opnår du en række fordele. Læs mere om fordele og sponsorat her:

<https://slaegtsbibliotek.dk/sponsorat>

Ophavsret

Biblioteket indeholder værker både med og uden ophavsret. For værker, som er omfattet af ophavsret, må PDF-filen kun benyttes til personligt brug.

Links

Slægtsforskernes Bibliotek: <https://slaegtsbibliotek.dk>

Danske Slægtsforskere: <https://slaegt.dk>

Skattebogen



Banken for Ringe og Omegn

(Aktieselskab)

Aaben: 9 $\frac{1}{2}$ —12 $\frac{1}{2}$ og 14—16

Telefoner: 84 og 227

Byens og Egnens Bank

Da

Malerarbejde

direkte letter Skattebyrden paa en
Ejendom, er det god Økonomi intet
at forsømme paa denne Konto.

Biggo Albrechtsen

Malermester

Svendsborgvej 9, Ringe, Tlf. 56

Vends m. fl. Herreders
Landbo-, Spare- og Laanekasse

AFDELINGEN I RINGE

Telefon Ringe 64.

Sparekassens Kontor paa Raadhuset i Ringe er aabent
hver Dag fra Kl. 10—12 og 14—16.

Alle almindelige Sparekasseforretninger udføres.

Spareafdeling for EGNE HJEM.

Kontrabøger og Checkhefter udleveres gratis, ligesom
Checks og Kupons indløses.

SKATTEBOGEN

FOR

RINGE KOMMUNE

FOR

SKATTEAARET 1946-47



Udgivet af Rudolf Nielsen

Sermed udsendes atter Skattebogen for Ringe Kommune. Bogen indeholder en nøjagtig Fortegnelse over Kommunens samtlige Skatteydere. Efter hvert Navn er opført det Beløb, vedkommende skal svare i Skat til Ringe Kommune for Skatteåret 1. April 1946 til 31. Marts 1947.

I de 10 sidst forløbne Aar er der i Skat udskrevet følgende Beløb her i Kommunen.

1937---38: 287,300	-	Skatteprocent	5,1
1938---39: 264,400	---	---	5,4
1939 40: 272,057	---	---	6,0
1940 --41: 269,685	---	---	5,4
1941---42: 333,700	---	---	6,0
1942 --43: 344,800	---	---	5,2
1943-- 44: 376,630	---	---	5,0
1944- 45: 380,000	---	---	4,0
1945-- 46: 417,985	---	---	4,0
1946---47: 381,000	---	---	3,0

Vil De holde paa Skatten,

saa tegn alle Deres Forsikringer

NYE DANSKE

af 1864

ved Frode Eskesen, Jernbanegade 5. Tlt. 272.

Ligningsskala for Ringe Kommune

(Gældende for Skatteåret 1946—47.)

Indtægt	Ansættelse		Indtægt	Ansættelse		Indtægt	Ansættelse	
	Ugift	Gift		Ugift	Gift		Ugift	Gift
500	60	40	3200	3330	3220	5900	7320	7080
600	90	60	3300	3440	3330	6000	7510	7320
700	130	90	3400	3540	3440	6100	7750	7510
800	200	130	3500	3670	3540	6200	8000	7750
900	300	180	3600	3780	3670	6300	8250	8000
1000	450	300	3700	3900	3780	6400	8450	8250
1100	600	440	3800	4020	3900	6500	8710	8450
1200	770	600	3900	4140	4020	6600	9050	8710
1300	940	780	4000	4260	4140	6700	9280	9050
1400	1100	920	4100	4370	4260	6800	9660	9280
1500	1260	1100	4200	4480	4370	6900	10010	9660
1600	1380	1260	4300	4640	4480	7000	10440	10010
1700	1510	1380	4400	4770	4640	7100		10440
1800	1630	1510	4500	4950	4770	7200	Herfra 50 pCt. Tillæg	Herfra 50 pCt. Tillæg
1900	1760	1630	4600	5070	4950	7300		
2000	1890	1760	4700	5180	5070	7400		
2100	2020	1890	4800	5340	5180	7500		
2200	2130	2020	4900	5500	5340	7600		
2300	2250	2140	5000	5660	5584	7700		
2400	2380	2250	5100	5890	5660	7800		
2500	2500	2380	5200	6040	5890	7900		
2600	2620	2500	5300	6160	6040	8000		
2700	2740	2620	5400	6330	6160			
2800	2870	2740	5500	6500	6330			
2900	3000	2870	5600	6730	6500			
3000	3100	3000	5700	6900	6730			
3100	3220	3100	5800	7080	6900			

Børnefradraget, 350 Kr. for det første Barn, 400 Kr. for det andet og 500 Kr. for hvert efterfølgende, fradrages den til Statsskat fastsatte Indtægt, forinden Skatteansættelsen efter Skalaen her finder Sted.

Henholdsvis under særlig heldige eller uheldige Forhold for en Skatteyder kan Ligningsmyndigheden forhøje indtil 5 Talgrupper eller nedsætte indtil 15 Talgrupper. (Dette er sket i enkelte Tilfælde).

Ringe Kommunes

1946

Indtægter

Beholdning fra forrige Aar	Kr.	118,878
Indt. af Kapitaler og Ejend.	»	5,154
Forbrug af Aktiver:		
(Salg af Arealer fra Fruelund 31,800 Kr. Vandløb 500 Kr. Kloak 1500 Kr. Fortovsanlæg 4000 Kr. Forbrug af Vare- beholdn. 50,000 Kr.)		87,800
Optagne Laan (Vej og Kloak 60,000 Kr. Forbindelsesvejen 80,000 Kr. Kloak, Svendborgvej, 20,000 Kr.)		160,000
Andre Indtægter. (Herunder bl. a. Motorskat 15,000 Kr., For- lystelsesskat 7,000 Kr. og Spiritusafgift 7'000, Refusion v/ Stødrydning 15,000 Kr.)		45,200

Paalignede Skatter:

Erhvervskommuneskat	2,500
Aktieselskabsskat	4,500
Ejendoms- og Grundskyldsskatter	149,600
Personlige Skatter	224,400
	<hr/>
	381,000

Ialt Skatter	381,000
Vederlag for Opkr. af Statsskat og fællesk. Skat	7,000

Ialt Indtægt Kr. 805,032

Formue og Gæld:

Ringe Kommunes samlede Gæld pr. sidst afsluttede Regnskabsaar —
31. Marts 1945 — var Kr. 284,533.
Kommunens Formue Kr. 931,758. (Heraf faste Ejendomme Kr. 562,893.)

Driftsbudget for 1947

Udgifter

Renter af Laan	Kr.	16,230
Afdrag paa Laan		48,970
Forøgelse af Aktiver. (Herunder Kloak og Vandløb 2000 Kr. Forbindelsesvej 48,000 Kr., Svendborgvej-Kloak 14,000 Kr., Forøgelse af Varebeholdn. (Brændsel) 50,000 Kr.)		114,000
Offentlig Forsorg. (Herunder bl. a. Børneværn Kr. 17,000. Til Børn af Enker og forældreløse Børn Kr. 2,500. Udg. m. kommunal Refusion Kr. 22,000. Tillige:		
Kontingenthjælp Kr. 2,000. Kommnehjælp uden Tab af Valgret Kr. 32,000, do. med Tab af Valgret Kr. 2,000)		84,000
(NB. Det samlede budgetterede Beløb til off. Forsorg er Kr. 91,000, derunder Kr. 3,000 til Refusionsforbundet, men herfra gaar Kr. 10,000 som Tilskud fra den fælleskommunale Udligningsfond, saaledes at Kommunens virkelige Udgift til offentlig Forsorg i Aar anslaaes til ovennævnte Kr. 84,000.)		
Arbejdsløshed og Arbejdsanvisning m. v.		33,000
Udgifter til Folkeforsikring (Sygeforsikring for ubemidlede Kr. 8,000, Aldersrente Kr. 100,000, Alderdomshjem Kr. 3,000, Invaliderente Kr. 12,000. Refusionsforb. 7000 Kr. ÷ Tilskud fra Udligningsfond 28,000 Kr.)		102,000
Tilskud til Foreninger og Institutioner		10,000
Skolevæsen.		65,000
(Skolevæsenets Udg. ialt budgett. til Kr. 83,000, deraf Kr. 8,400 til Privatskoler, men herfra gaar Skole-Tilskud fra den fælleskommunale Udligningsfond Kr. 18,000.)		
Vejvæsen. (Herunder bl. a.: Nye Vejanlæg 140,000 Kr., Grundforbedr. og Vedligeh. af Veje 35,000 Kr., Kloakanlæg 20,000, Kloakvedligeh. 1,500 Kr. Snekastn. 15,000 Kr., Vejadministr. og Lønninger 5,000 Kr.)		154,500
Vand- og Hegnsyn		50
Brandvæsenet		10,000
Administrationsudgifter. Lønninger		40,000
Andre Udgifter. (Herunder bl. a. Rotteudryddelse 3,000 Kr. Afskrivn. 2500 Kr., Valgudg. 2500 Kr., Udg. v. Ejendomsskyld, 2500 Kr., Brændselsudvalg 2500 Kr., Kornnævn 1000 Kr., Beskæftigelsesudvalg 2,000 Kr. Andre overordentlige Foranstaltninger 10,000 Kr. Svind (Brænde — Tørv) 1000 Kr. og aldeles uforudsete Udgifter 10,000 Kr.)		48,450
Beholdning ved Aarets Udgang		78,832

Ialt Udgift Kr. 805,032

Oplysninger

vedrørende Skatteligningen i Ringe Kommune for 1946—47

Skatteydernes Antal	2348
Skatteydernes samlede Indkomst..... Kr.	7.662.234
Den samlede Skatteindtægt (Beløbet, hvoraf Skatten beregnes)	„ 8,115,435
Skatteprocenten	3,0
Grundskyldspromille	15,00
Ejendomsskyldspromille	11,25
Kirkeskatteprocenten	0,30
Kirkeskatten ialt..... Kr.	21,245,15

Skattens Paaligning geografisk

I Skatteaaret 1946—47 er ialt paalignet og udskrives
Kr. 394.533,29, fordelt saaledes:

	Byen	Landet
Personlig Kommuneskat	151.722,75	91.940,30
Grundværdiskat	24.138,00	64.746,38
Ejendomsskat	37.905,43	24.280,43
Ialt	<u>213.766,18</u>	<u>180.767,11</u>

Skatten tages med $\frac{2}{5}$ paa fast Ejendom og $\frac{3}{5}$
paa Indkomst og Formue.

Mellem- og Realskolen i Ringe

eksamensberettiget

Forberedelsesklasser

Mellemskoleklasser

Realklasse

Indmeldelse af nye Elever modtages.

Program tilsendes paa Begæring.

.....
V. Thomsen - Telf. Ringe 340.

RINGE

Gade Nr.		Indk.	Grds.	Ejensk.
	ALGADE.			
	(Ulige Numre).			
1	Bladhandler Chr. Andersen	71,40	42,00	52,88
	Kontorass. Anna-Lise Andersen	18,00		
3	Firma Max Eltzholtz & Co. ...		199,50	165,38
	Frøhandler Axel Eltzholtz	64,20		
	Enkefru Hansen	3,90		
	Arbm. Leo Skjold Hansen	207,00		
	Chauffør Hans V. T. Sørensen..	67,50		
	Forretningsbest. Kr. Pedersen...	212,40		
7	Sparek.best. Madsen, Nr. Broby		64,50	103,50
	Arbm. Henrik Jørgensen	134,40		
	Bager Jørg. Chr. Christensen ..	165,00		
	Smed Sigurd R. Hansen	124,20		
	Murer Karl Nielsen	50,00		
9	Slagterm. Henry Hansen	578,64	72,00	13,50
	Fru Tove Højgaard Nielsen...	18,00		
11	Husejerske Sigrid Frandsen ..	1,20	75,00	
	Rentrice Karen Rasmussen ...	1,20		
	Syerske Rasmine M. Rasmussen	1,80		
	Træskomager K. Karlsen	93,00		
	Medhj. Viggo Bent Karlsen ...	56,70		
	Ekepeditrice Eli B. Karlsen ..	9,00		
13	A/S. Ringe Hotel og Højskolehøj.		420 00	1642,50
	Bestyrer Sv. Aage Knudsen...	45,30		
	Servitrice Emilie K. Hansen ..	82,20		
	Servitrice Anna S. H. Skov ...	75,00		
	Servitrice Anna E. Larsen	110,10		
	Servitrice Aase H. Rasmussen..	71,40		
	Puffist Karen M. Petersen	52,80		
	Puffistelev Inger E. Hansen...	13,50		
	Kokkepige Klara E. Pedersen	13,50		
	Frk. Maran Noe	169,80		
15	A/S. Banken for Ringe og O. ...		67,50	894,38

SAGFØRER, cand. jur.

TH. JEPSEN

RINGE

TELEFON 48

Ejendomshandeler - Dødsboer - Laanesager m. m.

J. Rasmussen
& H. Pedersen

Blomsterforretningen

Ringe
Telefon 74

Ringe
Andels-Elektricitetsværk.



Telefon 109.

Elektrisk
Installation.

Morten Eriksen

Algade 39—41. Ringe. Telefon 221.

Ure, Guld- og Sølvvarer. - Brillor.

Sagfører G. Zeeberg	892,62		
— Nyborgvej 6		31,50	16,88
— Jernbanegade 3		25,50	76,50
Husass. Inger Hansen	60,60		
Møllebygger K. M. Marcussen	93,00		
Kleinsmed Henry Larsen	86,10		
17 Boghandler E. B. Steenstrup ..	664,05	64,50	356,63
19 A/S. Alfred Knudsen		337,50	905,63
Købmand Alfred Knudsen	394,68		
Købmand Birger Knudsen	240,00		
Husass. Betty N. Pedersen ...	48,90		
Handelsl. Poul T. Hansen ...	1,80		
Handelsl. Max O. Petersen ...	2,70		
Handelsl. Sv. Børge Nielsen ..	1,80		
Handelsl. Henning N. Zachau .	2,70		
Blomsterhdl. Johanne Rasmussen	113,40		
Blomsterhdl. Hansine Pedersen..	113,40		
25 Modehdl. Hansine Hansen	120,60	94,50	338,63
Urmager Anker Jensen	271,50		
Urmager Sv. Peder Hansen	117,00		
Snedk Peder Ib R. Andersen ...	1,80		
Mejerist Harry K. Hansen ...	127,80		
Støbenester Poul Erik Kornum	176,70		
27 Købmand Kaj Knudsen	289,50		
Installatør Carl Aa. J. Sandgaard	334,92		
Skræderm. J. P. Jørgensen	261,30		
Husass. Sonja Skov	37,80		
Bogtr. P. J. Henriksen	240,00		
29 Husejerske Marie Andersen	131,10	36,00	51,75
— Matr.-Nr. 5 g. Kellerup		69,00	36,00
31 Læderhdl. Kr. Andersen	289,80	102,00	75,38
— Svendborgvej 23		40,50	18,00
Frk. Inge Andersen	63,90		
Snedkerm. Finn L. Hansen	60,60		
33 Kontrolass. Frede L. Bruun ...	106,20	63,00	25,88
Forgylder Karl Viggo Jørgensen	169,80		
do. Tværgade 40		19,50	

RINGE BRUGSFORENING

Telefon 80 — 81.

Manufaktur.

	Eager Karl E. Jensen	152,10		
	Skræder Johannes E. Jensen..	60,60		
	Dekupør Karen E. Jensen	1,80		
35	Mekaniker Chr. Jensen	90,00	94,50	69,75
	Kommis Flemming Jensen	1,80		
37	Snedkerm. J. C. Lindegaard ..	134,40	97,50	174,38
	Lærer Hans P. Lindegaard	93,00		
	Rentier Peder Hansen	2,70		
	Fhv. Sygepl. C. Christensen ..	23,40		
	Cigarhdl. P. Christensen	120,60		
	do. Tværgade 46—48		45,00	
	Rentier Andreas Jensen	2,70		
39	Urmager M. Eriksen	985,77	60,00	144,00
41	do.		66,00	176,63
	do. Degnemarken 9—11		40,50	
	Ekspeditrice Sigrød Jensen	23,10		
43	Enkefru M. Jørgensen, Aarhus..		97,50	115,88
	Skomagerm. Harald Hansen ...	368,94		
	Kontorass. Elly N. Hansen	9,00		
45	Ringe og Omegns Brugsforening		238,50	475,88
	Uddeler Svend Andersen	261,30		
	do. Svendborgvej 31		46,50	
	Husass. Ulja Andersen	96,60		
	Ekspeditrice Anny M. Hansen	71,40		
	Kommis Anker A. Hansen	45,30		
	Kommis Herluf Riis Hansen ...	33,00		
	Kommis Niels J. Leth	18,00		
49	Slagterm. Skovgaard Andersen.	607,26	81,00	74,25
	Slagter Poul Skovgaard Andersen	86,10		
	Husass. Eva Hansen	37,80		
51	Tømrer Marius Rasmussen ...	131,10	67,50	58,50
	Kontorass. And. Peder Clausen	1,80		
53	Sadelmagerm. C. Jessen	371,70	22,50	176,63
	do. Tværgade 17		21,00	
	Sadelmager Mogens H. Nielsen	1,80		
55	Murerarb. Rs. J. Andersen...	113,40	30,00	46,13
	Knud Andersen, Tværgade 20...		15,00	
	Kontorass. Ruth Andersen	93,00		
	Snedker Eigil Pedersen	56,70		
57	Tandlæge Oscar Kaaber	855,00	67,50	137,25
	Sparekasseass. A. M. Kaaber .	124,20		
	Husbest. Edel Jørgensen	56,70		

59	A/S Svendborg Avis		27 00	36,00
	Journalist Johannes Hansen	110,10		
61	Husejerske Klara Frederiksen..	13,20	40,50	16,88
	Sygeplejerske Julie Pedersen...	131,10		
	do. Stationsvej 1		15,00	
63	Mejeribestyrer C. L. Nielsen ..	491,58		
	Husass. Bodil Nielsen	56,70		
	Husass. Gerda K. C. Pedersen	48,90		
65	Ringe Andelsmejeri		208,50	842,63
	do. Tværgade 14		43,50	
	Mejerist Harry S. Fischer	103,20		
	Mejerielev Poul A. Larsen	56,70		
	— Karl R. B. Jørgensen	23,10		
	— Jan B. Petersen	18,00		
	— Hilmer H. Hvid	18,00		

(Lige Numre).

2	Rentier S. Mikkelsen	131,10	234,00	106,88
	Husass. Elise Henriksen	45,30		
6	Købmand Frank Christoffersen..	195,00	67,50	73,13
	Kontorass. Inge Christoffersen..	67,50		
	Bankmedhj. H. Christoffersen ..	18,00		
	Rentrice Ane Kirstine Rasmussen	1,20		
8	Barberm. J. Chr. Jensen	212,40	55,50	207,00
	Husass. Valborg K. Jørgensen .	37,80		
10	Salgsleder H. P. Larsen	417,99	69,00	201,38
	do. Damhusvej		61,50	100,13
	do. Assensvej 21e		13,50	
	do. Søgaardsvej 8a		207,00	190,13
	do. Bøltingg. Enem. 11 a..		103,50	78,75
	Kontorass. Helga H. Larsen .	18,00		
	Medhj. Erik H. Larsen	52,80		
	Husass. Margr. J. Jørgensen..	28,20		
	Skræder Eyvind Hansen	176,70		
	Barber Aage Davidsen	325,44		
12	Ringe Sogns Sygekasse		27,00	119,25
	Sygekassekasserer Hakon Møljer	195,00		
	Politiaass. Kjelberg Nielsen	139,20		
16	Husejerske Thyra Gydebæk ..	93,00	60,00	83,25
	Telefonistinde I. Gydebæk	106,20		
	Ostehdl. Otto Nielsen	113,40		
18	Apoteker S. Kjerulf Petersen..	604,80	271,50	892,13

RINGE ISENKRAM

fører

det bedste Værktøj

til

Haandværk, Have- og Landbrug

Leverandør til
Lotterierne

Telefon 50

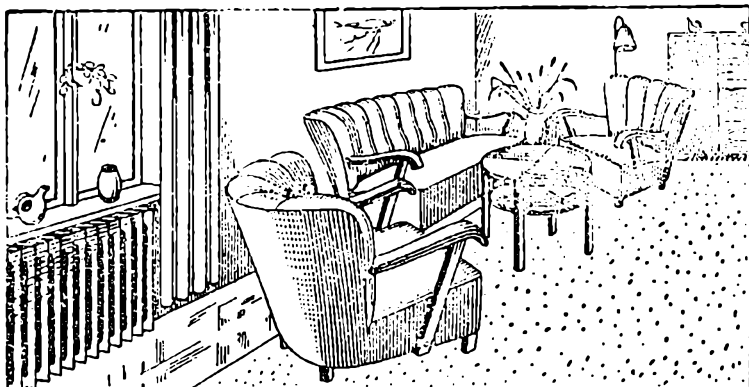

Møblers Kvalitet

kan være vanskelig at bestemme ved første Øjekast, men den kommer altid for en Dag før eller senere. Man kan ikke bruge en Lænestol et Aar og saa kassere den, hvis den ikke duer. Vort Speciale er polstrede Møbler fra eget Værksted, udført efter 1. Kl.s Priskurant, altsaa det bedste, der kan skaffes. Flere og flere køber da ogsaa deres Møbler saavel hele Stuer som Enkeltmøbler, og Malerier, i

Ringe Møbellager v/ Johs. SkovJørgensen,
Nyborgvej 1, Ringe Telf. 139

	Husass. Margr. Lundsgaard	48,90		
	Cand. pharm. J. M. L. Hjorth . .	278,40		
	Defektrice Rita Aaquist	96,60		
20	Redaktor Rudolf Nielsen	189,90	40,50	108,00
	Fru C. Christoffersen	1,20		
22	Landbosparekassen		31,50	275,63
	Sparekassebestyrer Aage Madsen	330,66		
	Husass. Esther Rasmussen	41,40		
24	Isenkrammer J. Espersen	598,59	82,50	222,75
26	Købmand J. Lehmann	1689,48	228,00	684,00
	do. Rolighedsvej 7		84,00	162,00
	do. Svendborgvej 10		52,50	
	Husass. Mary Skiffard	48,90		
	Husass. Lilly Olsen	45,30		
	Købmand L. F. Larsen	139,20		
28	Chauffør Svend Larsen	184,80		
	Ekspeditrice Manna Rasmussen .	13,20		
	Arbmd. Poul Klug	184,80		
30	Købmand Svend Smed	373,98	58,50	324,00
	Husass. Anna Mortensen	33,00		
32	Købmand Kragh Petersen	78,60	45,00	24,50
	Disponent P. K. Kjærsgaard . .	155,40		
	Fotograf Rs. Enemærke	143,10		
	Træarb. Jens Juul Mogensen . . .	117,00		
34	Husejerske Agnes Andersen	169,80	49,50	258,75
	Frk. Tonny Andersen	33,00		
36.	Husejerske Asta K. Andersen	1,20	102,00	130,50
	Snedkerm. Georg Andersen	71,40		
	Husbest. Karen E. S. Larsen . . .	23,10		
	Mælkehdl. Svend Hansen	131,10		
38	Malerm. S. Recke	139,20	49,50	248,63
	Urmager Kaj E. Rasmussen	117,00		
40	Raadhusbetjent Vald. Andersen	155,40		
42	Glarimester H. Larsen	90,00		
44	Drejerm. Hans Rasmussen	103,20	49,50	82,13
	Cyklehdl. Bernh. Jacobsen	152,10		
46	Frugt- og Grønthdl. G. Hansen		79,50	105,75

RINGE BRUGSFORENING

Telefon 80 — 81.

Cinders.

Vognmand Jens Peter Jensen ..	139,20		
Husass. Gerda Hansen	3,90		
Fru Hansa H. Johansen	33,00		
Rentrice Marie Nielsen	1,20		
Detailhdl. Edle Andersen	165,00		
Kontorass. Gerda R. Andersen..	52,80		
48 Viktualiehdl. Aage Pedersen ...	384,42	70,50	127,13
Kontorass. Anniise Petersen ..	45,30		
Eent H. Petersen	1,80		
Lærerinde Marie Rasmussen ...	212,40		
50 Hjemmebagerske S. Svartshus ..	225,30	58,50	49,50
do. Svendborgvej 28		36,00	
Husass. Ingrid Didriksen ...	48,90		
52 Konfekturchdl. Kirsten Pedersen	48,90	49,50	129,38
Rentrice Dagmar Nielsen	5,40		
54 Hotelejer Henrik J. Wonge ...	195,00	147,00	303,75
56 Boghandler M. Berthelsen	1117,92	55,50	528,75
Husass. Lis Andersen	41,40		
58 Lærer Rubæk Hansen	219,60		
62 Forretningsf. K. V. Pedersen ..	373,44		
64 A/S. Fehr & Co.		157,50	401,63
do. Nyborgvej 9 13		207,00	
68 Bestyrelende Viola M. Kruse..	1,20		
72 Enkefru Jørgensen	337,98	55,50	111,38
Exam. pharm. Dombornøvsky...	207,00		
74 Pedel Kaja M. Rasmussen ...	48,90		
76 Sogneraadformand C. Albretsen	345,18	67,50	37,13

KIRKEVEJ.

1 A/S. Ringe Damp-Korkvarefabr.		27 00	255,38
Tømrer Karl V. Leth	110,10		
Arbmd. Sv. Aa. Jensen	86,10		
Maskinformør Ude Jersild ...	82,20		
3 Exam. pharm. Høeberg Nielsen.	253,50	28,50	199,13
7. Drænsarb. Frøderik Sørensen..	71,40	6,00	
Rentrice Johanne R. Sørensen ..	1,20		

SØVEJ.

(Ulige Nunre).

1 Murerm. C. Christoffersen	510,12	48,00	70,88
— Algade 27		87,00	346,50
— Sovej 2		28,50	114,75

— Vinkevej 6		36,00	23,63
Husass. Ellen Nielsen	33,00		
3 Enkefru Madsen	5,40	30,00	38,25
Smed Ejner C. Hedemann ...	131,10		
5 Postbud Rasmus Jørgensen ...	131,10	31,50	68,63
Kommunekass. Ellen Jørgensen .	330,96		
Smedemester Johannes Sørensen	492,51		
— Matr.-Nr. 15 g		24,00	
Matr.-Nr. 36 z		16,50	
7 Arbejd. Sv. Emil Petersen ...	64,20		
Medhj. P. Christian Pedersen ..	56,70		
Medhj. Leo B. Pedersen	93,00		
Elektriker Hans Andersen	56,70		
15 Værkfører M. Tannapfel	313,20		
do. Degnemarken 7		19,50	
Medhj. Johs. G. F. Hansen ..	67,50		
Mekaniker Hans H. Fischer ..	127,80		
Maskinaarb. H. S. Samuelson ...	169,80		
Murer Erik J. L. Jensen	60,60		
17 Husejerske Marie Zachariassen	5,40	43,50	
— Søvej 15		15,00	40,50
Lærer E. Havelund Rasmussen	148,50		
19 Sognepræst H. N. Blauenfeldt.	253,50		
Husass. Annie M. Mogensen ...	28,20		
Ringes Præsteembede		367,50	151,88
21 Bestyrerinde Kirsten Ovesen ...	93,00		
Husass. Johanne Pedersen	60,60		
Christiane Rasmussen	1,20		
Petrine Rasmussen	75,00		
Jørgen Hansen	1,20	7,50	
Jens Hansen	2,20		
Hans P. Hansen	1,20		
Valdemar Rasmussen	9,00		
Marcen K. Hansen	9,00		
Karen E. Jørgensen	1,20		
23 Violinist Axel V. Aagaard ...	152,10	18,00	18,00
Husass. Ida Hansine Olsen ...	37,80		

RINGE BRUGSFORENING

Telefon 80 — 81.

Isenkram.

31 Børnehaveforst. H. Christiansen	45,30	24,00	150,75
Ekspeditrice Kirstine Nielsen ..	48,90		
Mejerielev Tage N. Ingvørsen..	75,00		
37 Skolebest. Karl K. Hedemann	176,70		
Husass. Asta Jørgensen	82,20		
Husass. Edith M. Hansen	48,90		
Husass. Marie Hansen	45,30		
Lærerinde Karen Svendstrup ...	82,20		
Lærer Bertel Nielsen	106,20		
(Lige Numre).			
2 Fhv. Realskolebest. Axel Noack	391,23		
Former Oskar Bernth	165,00		
2 A Reserveløge H. L. Hansen ..	313,20		
4 Staldforpagter H. Jensen	212,40	52,50	24,75
--- Degnemarken 14....		19,50	
Husbest Vincente Iversen	48,90		
6 Boghandler Poul Steenstrup	570,69	24,00	81,00
Husass. Inger A. Sørensen	52,80		
6A Syerske Anna Andreassen	23,40	21,00	22,50
Rentrice Augusta Pedersen ...	23,40		
8 Blikkenslagerm. Gerhard Jensen	152,10	19,50	20,25
10 Sygehusinspekt. H. Jørgensen...	449,13	33,00	33,75
12 Bestyrer Vilhelm Nielsen	261,30		
14 Mekaniker Poul Jacobsen	300,30		
do. Degnemarken 2		24,00	
do. Degnemarken 4		10,50	
20 Fhv. Stationsbest. O. Karlsen..	106,20	21,00	12,38
Maskinarb. V. Juul Carlsen ...	103,20		

SØTOFTEVEJ.

Mekaniker Niels Grønnegaard..	131,10	15,00	56,25
Husass. Sigrid Bie Hansen	48,90		
Elektriker J. P. Sørensen	45,30		
Arbmd. Poul Kr. Rasmussen ...	148,50		
Maskinl. Elers J. Povlsen	1,80		
Entreprenør Niels K. Andersen	300,30	13,50	19,13
Husejerske Thora K. Jensen ...	27,60	18,00	
Arbmd. Jens R. Jensen	139,20		
Mejerist Ejner Hansen	148,50		
Brødkusk N. Andersen Jensen ..	2,70	10,50	
— Mtr.-Nr. 8as		10,50	
— Matr.-Nr. 8 bc		9,00	

Marius Pedersen, Nørre Broby,
Mtr.-Nr. 8av 69,00

DEGNEMARKEN

1 Skorstensfejerm. Bl. Lippert ...	207,00	28,50	113,63
3 Ejledskærer Myrholm Jensen ...	90,00	24,00	49,50
6 Trafikass. Kr. Lundkjær	201,90	28,50	42,75

ROLIGHEDSVEJ.

(Ulige Numre).

1 Tomrerm. H. Albretsen	437,70	45,00	31,50
do. Odensevej 2		51,00	
do. Odensevej 6		31,50	12,38
3 Dyrslæge M. P. Jørgensen	541,35	139,50	229,50
Husass. Magda H. Eriksen	45,30		
Frk. Mary Jørgensen	124,20		
Lærerinde Marie K. Gyldenløv.	113,40		
7 Prokurist Ejvind B. Lehmann..	720,63		
Værkfører Otto K. Jensen ..	225,30		
— Degnemarken 17 ..		21,00	
9 Husejerske J. Grønneg. Pedersen	33,00	36,00	37,13
Syerske K. Grønneg. Pedersen..	1,80		
Urmager Otto Larsen	134,40		
13 Ingeniør L. N. B. Klausen ...	7384,41	48,00	189,00
— Rolighedsvej 11		58,50	
— Villavej 15-23		114,00	574,88
— Villavej 13		28,50	
Fru Vita Eljeggaard-Hansen ...	5,40		
Husass. Elly Nora Karlsen ..	60,60		
15 Installatør J. Sandgaard	322,92	30,00	16,88
15A Portør Eigil Rasmussen		42,00	73,15
Fru Inger Rasmussen	1,20		
17 Barberm. V. V. Fischer	195,00	37,50	2,25
Ringes Idrætspark		9,00	
Mælkehøjl. Peder K. Hansen ..	139,20	55,50	5,63
Medhj. Svend B. Hansen	56,70		
Medhj. Villy Hansen	13,50		

RINGE BRUGSFORENING

Telefon 80 — 81.

Malkaffe og Mokka.

(Lige Numre).

4	Vognm. A Jørgensen	289,50	81,00	73,13
	Vognm. Jens K. Sørensen ...	41,40		
	Bager Andrea M. Christensen..	28,20		
	Medhj. Erik Frank Christensen.	75,00		
10	Repr. Abel Hansen	201,90	36,00	33,75
	Skræder Carlo Hansen	148,50		
	Kok Alfr. Chr. Dall	124,20		
12	Kurvemager Thomas Hansen ...	56,70	51,00	10,13
	Chauffør Georg Sundsgaard ...	82,20		
	Syerske Asta Højbj. Sørensen	1,80		
	Rentrice Magdalene Sørensen ..	1,20		

ODENSEVEJ.

(Ulige Numre).

1	Kollektør Th. Endrup	75,00	24,00	70,88
	Sparekasseass. Magna Endrup..	134,40		
	Sadelmager Laurits Jørgensen...	99,90		
	Fyrbøder Marius Jørgensen	201,90		
	do. Tværgade 18		24,00	
	Støberiarb. Bernhard Nielsen ..	139,20		
	Mejerilev Jens H. Jensen	21,00		
3	Husjerske Karen N. M. Hansen	5,40	34,50	36,00
	Fornikler Niels Fischer	2,70		
	Rentier Hans P. Pedersen	3,90		
	Kontorass. Holger Pedersen	56,70		
	Fyns. komm. Telefonselskab ..		1,50	
5	Handelsmand Mads Jørgensen..	3,90	27,00	22,50
	Inkassator Holger Vestergaard.	219,60		
	Postbud H. Vestergaard	143,10		
7	Trafikass. A. K. Christensen ...	169,80	31,50	72,00
	Forretningsf. Johs. J. Bebe	56,70		
9	Tømrerm. Laurits Nielsen	67,50	37,50	18,00
	Vejmand Hans Chr. Jensen ...	117,00		
	Foderm. Erik S. Jensen	48,90		
11	Vaskeriejer Marius Johannessen	289,80	57,00	24,75
	Medhj. Svend Johannessen	189,90		
	Strygerske Petra M. J. Bommer	28,20		
13	Assurandør N. P. Rasmussen..	86,10	28,50	186,75
	Cand. pharm. E. J. Gebecke ..	325,11		
	Arbmd. Niels Skjold Hansen ..	124,20		
15	Fabrikant S. Aa. Maljing Saabøl	195,00	58,50	39,38

	Maler Hans D. R. Poulsen ...	1,80		
	Chauffør Johannes Jensen	139,20		
17	Støbemester Aksel P. Nielsen ..	201,90		
	Postass. Karen Bach	176,70		
19	Servitrice L. Elina Jørgensen ..	56,70	25,50	59,63
	Former Verner Holmer	120,60		
23	Maskiningeniør Gudm. Buhl ..	875,16		
	— Svendborgvej 11		46,50	
	Husass. Anna M. Andreasen ...	33,00		
25	Telefoncentralen		39,00	151,88
27	Fhv. Lagerforv. Chr. Jørgensen.	5,40	19,50	9,00
29	Fabrikant K. Olsen	876,90	55,50	184,50
	Husass. Asta Jakobsen	56,70		
31	Laboratoriearb. Lars Christensen	117,00	31,50	42,75
	Formar Osvald T. B. Hansen...	143,10		
33	Tømrer Ferdinand Hansen	96,60	27,00	41,63
35	Snedker Hans Pedersen	124,20	24,00	21,38
	Rentier Jens Pedersen	23,40		
37	Husejerske Marie Skov	3,90	25,50	10,13
	Mekaniker Jørg. B. Rasmussen..	9,00		
	Arbmd. Otto G. E. Eliassen ...	75,00		
39	Fhv. Mejeribest. M. Mjørtenesn	106,20	33,00	65,25
	Husbest Elna Jensen	160,20		
	Hestehdl. P. Rasmussen	103,20		
41	Konsulent Niels B. Bagger	134,40	30,00	47,25
45	Hmd. Niels Lindsk. Jørgensen	71,40	138,00	37,13
	Husbest. Inger Skov	23,10		
	Postbud Aksel Kjærbye	106,20		
47	Rentrice Lucie Jørgensen	2,70	13,50	10,13
	Karetm. H. Nielsen Blønde	232,50		
49	Chauffør Johs. Christoffersen ..	127,80	13,50	27,00
	Forretningsbest. Finn Sørensen..	96,60		
51	Arbmd. Viggo K. A. Rasmussen	120,60	27,00	15,75
	Husass. Harriet Rasmussen ...	63,90		
	Kommis Ove Rasmussen	1,80		
67	Gdr. Rs. Jørg. Christoffersen ..	90,00	321,00	74,25

RINGE BRUGSFØRENING

Telefon 80 — 81.

Kunstkafe og Mokka.

(Lige Numre).

4	Skomagerm. J. Weishaupt	48,90	34,50	22,50
	Socialsekr. Dagmar Weishaupt.	219,60		
	Husbest. Astrid M. Knudsen . . .	56,70		
6	Frisørmester Hans S. Nielsen . .	177,00		
8	Læge Chr. Gormsen	916,77	76,50	184,50
	Husass. Martha M. Hansen . . .	41,40		
	Marie L. Hansen	3,90		
	Handelsg. H. P. Hansen	478,08	70,50	110,25
	Defektrice Alice Møller Hansen	13,50		
	Gartnermedhj. Ejler Frøderiksen	93,00		
	Lærer Eyvind Jacobsen	225,30		
16	Købmand Karl Ejnar Madsen . .	117,00	22,50	90,00
	Arbmd. Charles Christiansen . .	143,10		
	Købmd. Rich. A. K. Jørgensen		7,50	
	Jørgen Martinus Jørgensen . . .	2,70		
	Køkkenpige Edith Madsen	33,00		
	Fru Karen Lauritsen	13,30		
	Husass. Anna Lise Lauritsen . .	33,00		
	Arbm. H. Kr. Phil Rasmussen.	117,00		
	Styrmand N. Holger M. Larsen	86,10		
	Tomrerm. Hans P. Jensen	82,20	12,00	
18	Husker Johs. H. Sloth	117,00	33,00	50,63
	Skræder Otto H. Sloth	113,40		
	Rentrice Karen J. Hoffmann . .	1,20		
20	Tandlæge Knud Pedersen	638,40	54,00	227,25
	Husass. Else B. Hansen	33,00		
	Kommuneskolen:			
	Amtsskolekons. Herluf Jepsen . .	414,00		
	Lærerinde Randi S. Andersen.	110,10		
	Lærerinde Karen K. Poulsen . .	96,60		
	Pedel Anton Jørgensen	143,10		
	Maler Egon Jørgensen	52,80		
	Former Jørgen Jørgensen	1,80		
30	Vognmand Johs. Nielsen	659,25	40,50	47,25
	Dekupør Alice Nielsen	13,50		
	Mekaniker Poul A. Nielsen	23,10		
32	Montør Kamillus Nielsen	131,10	46,50	
	Maskinm. Aage E. Nielsen	1,80		
	Støberiarb. Georg Henriksen . . .	103,20		
	Husass. Jenny E. Henriksen . .	37,80		
40	Handelsg. Viggo Plovgaard	120,60	96,00	67,50

Pens. Lærer D. Jacobsen ...	176,70		
44 Rentrice Sigrid C. Rasmussen...	99,90	28,50	
Sygeplejerske Karen K. Karlson	48,90		
50 Husejer Mads Hansen	18,00	33,00	
Husbest Margrethe Madsen ...	3,90		
56 Husejerske Ingrid Andersen ..		18,00	13,50
Handelsm. Peder A. Holmer ..	48,90		
C.B. Betjent Ejgo Holmer	48,90		
Medhj. Kaj G. Holmer	67,50		
Husass. Asta V. Holmer	9,00		
Husass. Anne K. Rasmussen ...	28,20		
Handelsm. Rs. Peder Olsen	106,20		
62 Fhv. Gaardbest. B. V. Jønsson	82,20	27,00	
Arbmd. Peder F. Jønsson	71,40		
66 Maler Erling Bæk	113,40		
Cementstober J. A. K. Hansen	113,40		

JERNBANEGADE.

(Ulige Numre).

1 Pens. Postbud H. Chr. Madsen	93,00		
Husbest. Anna Madsen	27,60	24,00	14,63
3 Sadelmagerm. N. P. Nielsen...	117,00	19,50	87,75
Sadelmager Harry L. Pedersen	90,00		
5 Gross. Grove-Jacobsen, Odenses		22,50	175,50
Assurandør Frode O. Eskesen.	93,00		
Kommunebogh. P. E. Gerstrup	627,66		
Handelsm. Chr. Hansen	176,70		
Rentrice Agnes Jensen	1,20		
Rentrice Marie Nielsen	9,00		
Urmager Edmund Lund Jensen..	1,20		
7 Montør Marius Hansen	152,10	13,50	2,25
9 H. Chr. Hansen, Volderslev ...		18,00	
Rentrice Marie K. Hansen ...	33,00		
11 Gross. Andreassen („Victory“)..		34,50	180,00
Forretningsbest. Ove Sørensen .	134,40		
do. Assensvej 21		13,50	
Arbmd. Marius Jensen	143,10		

RINGE BRUGSFORENING

Telefon 80 — 81.

Kaminer — Ovne — Komfurer.

	Arbmd. Vald. Jacobsen	13,20		
	Medhj. Jørg. Jacobsen	90,00		
13	Postpakm. J. Rasmussen	155,40	45,00	21,38
	Syerske Ingeborg Rasmussen ...	1,80		
	Maskinform. Hans Rasmussen	139,20		
	do. Tværgade 27		25,50	
	Postbud Johs. Rasmussen	117,00		
15	Malerm. Laur. Mortensen	253,50	40,50	68,63
	Rentrice Karen Mortensen	3,90		
17	Husejerske Ane Knudsen	9,00	37,50	16,88
	Snedkerm. Aksel Knudsen	52,80		
19	Skomagerm. Alfr. Petersen	278,40	45,00	111,38
	— Søvej 14		18,00	7,88
	Skomager Warny Petersen	93,00		
	Blikkenslager Gerhard Jensen...	110,10		
	Fru Marie Hansen	9,00		
	Ekstraarb. F. Tage E. Nielsen.	120,60		
21	Slagterm. Chr. Frederiksen	594,12	34,50	156,38
	Mejerist Willy E. Frederiksen	82,20		
	Murer Viktor E. Frederiksen ..	1,80		
	Marskandiser Løjtved Rasmussen	96,60		
	Arbmd. Walther Nielsen	120,60		
	Bager Helge Jensen	86,10		
	Postbud Henrik Rasmussen ...	120,60		
	Arbmd. Kai Aage Petersen	120,60		
	Fru Karen O. Larsen	75,00		
23	Fabrikant Konrad Buhl	890,13	66,00	286,88
	Husaas. Maren E. Hansen	41,40		
	Mankinf. Axel Sigerstrøm	1,80		
	Bager Egon K. Knudsen	155,40		
25	Arbejdsmandenes Fagforening..		51,00	
	Kontorbest. Ejnar Jensen	127,80		
	Cigarhdl. Sv. Bøgelund-Larsen..	56,70		
	Arbmd. Otto Mortensen	152,10		
27	Arbmd. And. P. Pedersen	90,00	42,00	22,50
	Rentier Anders Jensen	27,60		
	Former Viggo Gilarska	143,10		
	(Lige Numre).			
2	Bagerm. M. Mathiasen	605,73	81,00	186,75
	Mekaniker Poul H. Mathiesen..	37,80		
	Husaas. Lily Rasmussen	28,20		
	Bager Viggo Rasmussen	3,90		

6	Frk. Marie Sørensen	134,40	36,00	139,50
	Enkefru Sichmann Andersen ...	1,20		
	Radiotekn. Ejnar Mikkelsen ..	131,10		
8	Farver Svend Hansen	106,20	39,00	69,75
10	Skræderm. Niels Larsen	113,40	40,50	7,88
	Handelsm. Lars Larsen	1,20		
	Kommis Erling Høve Petersen..	39,00		
	Enkefru Karelle Hansen	1,20		
	Syerske Thyra Hansen	1,20		
	Skræderm. V. P. Christensen ..	1,80		
	Fhv. Landm. Vald. Carlsen	3,90		
12	Købmand Johannes Andersen ..	143,10	33,00	34,88
	Redder Hans P. Larsen	143,10		
	Ekspeditrice Gytha Larsen	18,00		
	Arbmd. Aksel Østbjerg	106,20		
	Mødjh. Verner Østbjerg	75,00		
14	Skræderm. P. Fr. Pedersen, Kbh.		81,00	522,00
	Købmand P. Sass Petersen	486,63		
	Slagterm. Jørg. Nielsen	99,90		
	Inspektør Chr. Aa. Rasmussen ..	127,80		
	Kontorass. Gerda Rasmussen ...	63,90		
	Ekspeditrice Aase Rasmussen ..	23,10		
	Sagfører N. Th. Jepsen	621,27		
16	Massør K. Juul-Kristensen ...	300,30	25,50	95,63
	Snedker Carl Juul Kristensen..	1,80		
	Husass. Anni M. Hinzen	41,40		
	Maskinarb. Helmer Løvstad ..	139,20		
18	Restauratrice Eileen M. Petersen	201,90	34,50	103,50
	Servitrice Rigmor K. Jensen ...	134,40		
	Arbmd. Aage Frederiksen	148,50		
	Arbmd. Dwigth L. Holmberg ..	148,50		
	Slagter Mourits T. Hansen ...	93,00		
	Ringe Vandværk		64,50	210,38
	Vandværksbest. H. Lousen	253,50		
20	Købmand Erhardt Jørgensen ...	201,90	40,50	227,25
	Inspektør Gunnar Carlsen	184,80		
	Regnskabsfører Sofie Carlsen ...	67,50		

RINGE BRUGSFORENING

Telefon 80 — 81.

Bygningsstøbegods.

Støberiarb. Søren Andersen	110,10		
Formet Arne P. Andersen	96,60		
Husass. Henny I. Andersen	18,00		
Skomager Th. Andersen	48,90		
Enkefru Gerda Rasmussen	1,20		
Arbmd. Rs. Rasmussen	90,00		
Strygerske Sine Rasmussen	45,30		
22 Maskinass. A. J. Greve	143,10	55,50	78,75
24 Barberm. N. K. Knudsen	71,40	70,50	118,13
Fhv. Glasslibør J. P. Estrup . . .	3,90		
Kontorass. Lauge Andersen . . .	117,00		
26 A/S. Ringe Maskinfabr. og Jernstøberi		73,50	569,25
Do.		45,00	337,50
Do.		24,00	
— Tværgade 42		21,00	
A/S. Norgaard Hansens Jernstøberi, Ladesporet		75,00	967,50
Bankdirektør A. E. Post	500,22		
Lagerforv. Ejnar A. Larsen	184,80		
28 Købmd. Sophie Bogh	71,40	43,50	136,13
Værkfører Karl Leo Olsen	508,77		
do. Odensevej 34		48,00	
Rentier Niels Jensen	2,70		
30 „Taarnbygningen“		127,50	781,88
Frukt- og Grønthdl. Rs. Jacobsen	232,50		
do. Tværgade 13		22,50	
Købmand Carl Fr. Weinrich	232,50		
Arbmd. Aage Christensen	181,20		
Postmester Damsted	351,57		
Repr. Erh. R. Nielsen	152,10		

TVÆRGADE.

(Ulige Numre).

3 Ringe Elektricitetsværk		96,00	514,13
Driftsbestyrer Kristiansen	354,90		
Tømrer Helge Christiansen	1,80		
9 Overmontør Willy Fischer	195,00	36,00	16,88
Helm. Ernst Fischer	1,80		
Poul Erik Fischer	1,80		
11 Bøgholder Axel P. Rasmussen . . .	139,20	24,00	34,88
21 Arbmd. Erik Erikson	103,20	25,50	10,13

23	Arbmd. Hans Engsv. Rasmussen	56,70	45,00	
	Arbmd. Karlo A. Andersen ...	45,30		
31	Tjener Poul Erik Andreassen..	127,80	25,50	38,25
	(Lige Numre).			
2	Repr. P. M. Petersen	160,20	39,00	195,75
	Marie L. Thomsen	33,00		
	Stationsleder Villy J. Andersen	176,70		
	Redder Verner N. Holm	131,10		
	Redder Elvar Rasmussen	67,50		
4	Konsulent A. L. Nielsen	370,38	25,50	70,88
	Husb. Madgerda Nielsen ..	23,10		
6	Vognmand P. Pedersen	152,10	33,00	94,50
	Chauffør Svend Pedersen	113,40		
	Syerske Kirstine Andersen	48,90		
10	Postbud Viggo Hansen	139,20	15,00	37,13
	Kontorass. Ragnhild Hansen ...	1,80		
22	A/S. Ringe Boligselskab		10,50	47,25
	Former Kristian Jensen	78,60		
24	A/S. Ringe Boligselskab		9,00	47,25
	Lagerforv. Leo Petersen	152,10		
26	A/S. Ringe Boligselskab		9,00	47,25
	Billedskærer J. Edm. Hansen.	127,80		
	Defektrice Poula Christiansen...	37,80		
28	A/S. Ringe Boligselskab		9,00	47,25
	Elektriker Carl C. J. Sandgaard	165,00		
	Rentrice A. Marie K. Jensen...	1,20		
30	A/S. Ringe Boligselskab		9,00	47,25
	Smied Jens Bachmann	131,10		
32	A/S. Ringe Boligselskab		9,00	47,25
	Portør Leo Skern. Rasmussen..	225,30		
34	A/S. Ringe Boligselskab		9,00	47,25
	Fru Ebba Askholm	5,40		
36	A/S. Ringe Boligselskab		9,00	47,25
	Købmand Holger H. Larsen ..	391,89		
38	A/S. Ringe Boligselskab		9,00	47,25
	Arbmd. Alfred J. Godtfredsen	60,60		
42	Trafikass. H. G. Madsen	148,50	21,00	37,13

RINGE BRUGSFORENING

Telefon 80 — 81.

Kaffe, The og Kakao

Seminarist Aage Madsen	1,80		
Husass. Ella Jørgensen	82,20		
Syerske Anna K. Buch	13,20		

VILLAVEJ.

(Ulige Numre).

1 Smedemester Hans Hansen	379,44	91,50	63,00
3 Husejerske Johanne Hansen ...	5,40	22,50	10,13
Arbmd. Jens M. Jensen	165,00		
5 Husejer Søren A. Lund	13,20	27,00	4,50
Driiftsass. Kaj Christoffersen ...	232,50		
Telefonisti. Lilly Christoffersen	67,50		
Frisørinde Grethe Christoffersen	1,80		
7 Realskolelærer P. Chr. Eriksen	278,40	25,50	30,38
9 Tømrer Alfred Johansen	134,40	21,00	20,25
Kontorass. Ragnhild Johansen .	13,50		
Arbmd. Hans Chr. Rasmussen..	120,60		
Journalist Jul. Poulsen	143,10		
Kontorass. Mary Poulsen	27,60		
Husass. Ketty Poulsen	23,10		
11 Metalstøber Frits Poulsen	368,64	21,00	43,88
Fhv. Støbemester F. Poulsen .	33,00		
Bogholderske Ellen Poulsen ..	165,00		
13 Arbmd. Aa. Chr. Rasmussen ..	99,90		
Arbmd. C. Vilh. Christensen ...	212,40		
Arbm. Carl Hansen	113,40		
Fabriksarb. Hagbarth Hansen..	120,60		
15 Kristine Rasmussen	1,20		
Korkskærer Carl R. Rasmussen	100,20		
Arbmd. Peder Wolder	93,00		
Rentrice Sofie Pedersen	1,20		
25 Arbmd. Otto Knudsen	56,70	16,50	14,63
Snedker Aksel Knudsen	13,50		
Arbmd. Sv. P. Clausen	82,20		
27 Husejer Kristian Jensen	60,60	21,00	12,38
Pens. Baneform. Jørg. Rasmussen	117,00		
— Nyvej 11A		28,50	
Husbest Karen Hansen	18,00		
29 Arbmd. Peter Jensen	110,10	24,00	22,50
(Lige Numre).			
2 Assurandør Hans Henr. Nielsen	90,00		
Bogholderske Aase K. Nielsen	127,80		

Montør And. F. Larsen	127,80		
Fhv. Skovløber Knud Larsen ..	9,00		
Enkefru Sigrid Jensen	1,80		
Smed Ejnar Poulsen	148,50		
Møhj. Otto Rasmussen	82,20		
Murerarbmd. Rasmus Rasmussen	139,20		
Mødhj. Ib S. Rasmussen	82,20		
Husbøst. Caja Skern. Rasmussen	52,80		
Murer Vald. S. Rasmussen ,...	1,80		
Støberiarb. Hj. Diderikser ...	64,20		
Klinikass. Ingrid R. Dideriksen..	45,30		
Fru Erna E. Sørensen	9,00		
6 Fru Johanne Petersen	82,20	33,00	
Frk. Hedvig Jørgensen	9,00		
8 Direktør Nørgaard Hansen	796,86	58,50	137,25
Husass. Thore M. K. Olsne ..	52,80		
Fru Emma M. Hansen	41,40		
10 Skorstensfejerm. C. Mogensen..	1,80	36,00	9,00
Husas. Jeanna Mogensen	1,80		
Kærnemager Ege Rasmussen ...	96,60		
12 Pns. Lærer Jens Nielsen		36,00	6,75
Maskinformør Laur. Rasmusen..	99,90		
Arbmd. Hans Hansen	134,40		
Maskinarb. Hans P. Hansen ..	1,80		
16 Rentrice Kristiane Christensen .	52,80	36,00	15,75
Syerske Anine Christensen ...	6,00		
Husass. Ellen Christensen	37,80		
Rentier Rasmus Nielsen	9,00		
Mødhj. Karl E. Jespersen	90,00		
18 Bødker Jørg. Olsen	124,20	36,00	12,38
20 Arbmd. Karl Holmer	110,10	36,00	20,25
Former Ejvind Holmer	45,30		
22 Husejerske Anne M. Pedersen		36,00	21,38
Frk. Anna M. Pedersen	67,50		
Fru Gerda Margr. Polckow....	2,70		
Maler Harald H. Eriksen ...	60,60		
24 Musiklærerinde Johanne Axelsen	2,70	36,00	15,75

RINGE BRUGSFØRENING

Telefon 80 — 81.

Markredskaber.

Rentrice Karen Madsen	5,40		
Husas. Kirsten Madsen	3,90		

NYVEJ.

(Ulige Numre).

3 Haandv. og Industriforen.		25,50	99,00
Kollektrice Marie Hansen	3,90		
Fhv. Købmd. Edv. Petersen..	23,40		
5 Tilskærer Erik Kjeldsen	131,10	33,00	69,75
5 A Vognmand Svend Hansen	289,80	46,50	93,38
Chauffør Jens Kr. Harboe ..	117,00		
11 Drager Niels K. Jørgensen	113,40	30,00	28,13
11B Montør K. Vilh. Madsen	152,10	28,50	57,38
13 Karetmagerm. P. Møller	225,30	40,50	111,38
Maler Kaj G. Knudsen	120,60		
(Lige Numre).			
2 Vejmand Niels Lundsgaard	127,80	25,50	7,88
Chauffør Aage Hansen	13,20		
do. Degnemarken 8		19,50	
4 Telefonistinde Marie Knudsen..	131,10	24,00	4,50
Chauffør N. Chr. Jørgensen ...	143,10		
6 Montør Harald Holm Madsen ..	201,90	73,50	
10 Snedkerm. N. J. Jacobsen ...	110,10	51,00	16,88
Syerske Anna B. Bæk	9,00		
12 Bødker Carl Olsen	110,10	25,50	22,50
do.		15,00	
Bødker Ejnar Chr. Olsen	90,00		
Kærnemager Harald Larsen ...	23,40		
14 Husejer K. P. Knudsen	3,90	22,50	74,25
Købmand Axel Kjær	152,10		
16 Postbud H. J. Naamansen	134,40	24,00	29,25
18 Dekupør Uffe Bek	847,71	52,50	157,50
Dekupør Eigil Bek	127,80		
do. Nyvej 9		42,00	
Hush.lærerinde Eva Bek	82,20		
Husass. Tove L. Jeppesen	23,10		
20 Fru Maren Nielsen	64,20	24,00	7,88
Husass. Tove Nielsen	1,80		
Chauffør Lars Jensen	313,20		
do. Degnemarken 5		19,50	

NYBORGVEJ.

(Ulige Numre).

1 Møbelhdl. Sikov-Jørgensen	143,10	54,00	148,50
• Marskandiser Tønnesen	93,00		
Fru Marie Spødsberg	1,20		
3 Kalkbrænder Danquart Jensen..	45,30	36,00	119,25
Enkefru Karen Zæga	1,20		
5 Farvehdl. Oscar Rasmussen	64,20	36,00	72,00
15 Pens. Lærer J. Madsen	189,90	25,50	42,75
17 Ølhdl. Alfr. Skaaning	261,30	22,50	37,13
19 Salgschef H. Christiansen	189,90	27,00	28,13
21 Hestehdl. Jørg. Rasmussen ...	219,60		
Bogholderske Karen Rasmussen	52,80		
Gdr. N. Eriksen, Kørbitzdal ...	1563,42	808,50	523,13
— Matr.-Nr. 34a		22,50	
— Mtr.-Nr. 34a Erangsir.		252,00	145,13
— Matr.-Nr. 7b, Rynkeby		79,50	
Rentier K. Eriksen, Kørbitzdal	110,10		
— Nyborgvej 21		30,00	14,63
Husass. Erna Sørensen	56,70		
Husass. Eva Hansen	45,30		
Foderm. Svend Nielsen	184,80		
Medhj. Henrik Larsen	93,00		
Medhj. Laurits Lauritsen	113,40		
Medhj. Erik S. B. Frank	41,40		
Medhj. Per Lorentzen	13,50		
Medhj. Jørgen E. Nyvang	33,00		
55 Cementvarefabr. Kr. Mortensen	56,70	21,00	72,00
Enkefru Johanne Knudsen	3,90		
Arbmd. Hans Pedersen	1,20		
(Lige Numre).			
2 Banevogter Carl Petersen	124,20		
Kontorass. Børge K. Petersen.	18,00		
4 Dyr læge Jørg. C. R. Folkersen .	555,00	36,00	95,63
Husass. Margot Nielsen	41,40		
6 Frk. Alma Lustrup	3,90		
Maren K. Hansen	18,00		

RINGE BRUGSFORENING

Telefon 80 — 81.

Høns- og Kyllingefoder.

	Husass. Andrea H. Hansen	3,90		
	Lakerer Hans C. H. Bloch.	52,80		
8	Overinspektør R. Christoffersen	56,70	36,00	36,00
	Husbest. Mette Christiansen . . .	23,10		
10	Arbmd. Edzar B. H. Misser .	110,10		
	Arbmd. Agner Laur. Rasmussen	78,60		
	Arbmd. Viggo Sørensen	60,60		
	Arbmd. Niels J. Pedersen	52,80		
	Arbmd. Jørg. V. Jørgensen	9,00		
	Arbmd. Kr. Sonderby Pedersen	1,20		
	Chauffør Hans J. A. Hansen ..	376,77		
14	Trafikass. R. Lauritsen	212,40	24,00	22,50
	Kontorass. Rita M. Lauritzen . . .	41,40		
16	Pens Lærerinde Else Kristiansen	99,90	25,50	29,25
18	Cementvarefabr. H. Rasmussen	454,26	45,00	123,75
	Medhj. Eskild I. Rasmussen . . .	45,30		
	Repr. And Søndergaard	18,00		
	do. Assensvej 18h		7,50	
20	Pens. Banearb. Hans Hansen ..	96,60	25,50	18,00
	Kontorass. Eigil Jørgensen	212,40		
22	Sygepl. Johanne Hansen	131,10	36,00	23,63
	Rentrice Ane Hansen	18,00		
	Elektriker Johs. H. Henriksen..	155,40		
24	Hestehdl. And. P. Christensen..	160,20	51,00	126,00
	Restauratrice Elna Jensen	1,20		
	Frk. Ketty Jensen	6,00		
26	Tivoliejer Niels Kr. Nielsen ..	253,50	12,00	
	do. Vinkelvej 23		27,00	
28	Redder Børge Naamansen	124,20	10,50	3,38
	Kleinsmed K. A. Andersen . . .	155,40		
52	Chauffør Bernh. Wolff Andersen	148,50	22,50	11,25
	Chauffør Carl Ejner Nielsen..	127,80		
54	Elektriker And. Chr. Hansen..	106,20	18,00	6,75
	Foderm. Ego H. Bl. Jepsen	52,80		

STATIONSVEJ

2	Stationsf. Rømhild-Christensen ..	390,78		
4	S. F. J. Funktionærbolig		60 00	84,38
	Portør Aksel Sørensen	152,10		
	Typograf Børge H. Sørensen .	1,80		
	Klinikass. Elsie H. Sørensen..	1,80		
	Fru Maria Hansen	1,20		

Lagerforv. Helmuth Hansen ...	1,20		
Erkefru Hansen	93,00		
Bønenæstform. P. Bay Nielsen..	124,20		
Kærnemager Fr. Hansen	131,10		
Rangerform. Alfred Jacobsen ..	278,40		
Husbest. Anna Andersen	41,40		
3 Firma Lactosan		121,50	460,13

ØSTERGADE.

(Ulige Numre).

1 Frugthdl. Sv. Laur Jensen ...	134,40		
3 Detailhdl. Agathe Andreassen ..	86,10	78,00	77,63
Telefonistinde Bodil Andreassen	93,00		
Postass. Johannes Madsen	117,00		
7 Fru Henny Ejørnbak	719,67	45,00	135,00
— Østergade 5		42,00	223,88
Husass. Oda Christensen	52,80		
9 Vand- og Gasm. Pflüger Hansen	134,40	55,50	70,88
Møbelpolstrer Martin Madsen ..	165,00		
11 Fotograf C. C. Tornøe	739,53	55,50	166,50
13 Billedskærer Rasmus Hansen ...	3,90	40,50	1,13
Fru Henriette B. Christensen...	23,40		
15 Billedhugger Har. Hansen	181,20	67,50	40,50
Valborg Hansen	13,50		
Rentrice Marie Hansen	5,40		
17 Kurvemager Anders Eriksen ...	1,20	19,50	14,63
Syerske Kirstine Eriksen	1,80		
19 Vognmand Anton Dam Jensen ..	110,10	69,00	

(Lige Numre).

8 Skræderm. H. A. Hansen	365,67	55,50	118,13
Rentrice Anna Knudsen	13,20		
Frisørinde Frida Ligaard	52,80		
12 Landinspektør Alfr. Mandal...	247,50	37,50	84,38
— Villavej 14		36,00	
Husbest. Jensine Rasmussen ...	33,00		
Rentier Aksel Hj. Bagge	1,20		

RINGE BRUGSFØRENING

Telefon 80 — 81.

Briketter — Brænde.

14	Snedkerm. Rasmus Hansen ...	181,20	52,50	73,13
	— Odensevej		24,00	36,00
18	Journalist Jens Jørgensen	169,80	51,00	18,00
20	Gjarmester N. Andersen	493,83	60,00	67,50
22	Bladhandler E. Kau	103,20	37,50	171,00
	Tværgade 16		22,50	
	Bladhandler Ove Kau	219,60		
	Ekspedient Johannes Kau	45,30		
	Bogbinderm. H. M. Kau	1,20		
	Smed. Marius J. Pedersen	90,00		
	Stoberiarb. Vagn R. G. Jensen.	103,20		

OVERGADE.

(Ulige Nr.)

1	Frugthdl. H. P. Pedersen	143,10	34,50	81,00
	Tøndtekn. K. Mørggr. Pedersen	9,00		
	Enkefru Inger Rasmussen	99,90		
	Barberm. Sv. Aa. Hansen	117,00		
	Barber Axel Jacobsen	313,20		
3	Værkfører Karl Jensen	176,70	24,00	66,38
	Fiskehdl. S. Albert Jensen	103,20		
	Korkskærer L. P. Rasmussen..	155,40		
	Husass. Ellen Rasmussen	6,00		
	Maler Frode Højkilde	103,20		
5	Vognmand Niels Juul Thomsen..	120,60	25,50	
	Arbmd. Kr. Jacobsen Vindelev..	124,20		
7	Skræderm. L. P. Dideriksen ..		21,00	
	Postbud N. Kr. Edvardsen ...	96,60		
	Lagerforv. Kaj S. Nielsen	155,40		
	Husass. Meta M. Peteresen	37,80		
	Inspektør Naarmann Hansen ..	165,00		
	Arbmd. Margon K. Rasmussen	23,40		
	(Lige Nr.)			
2	Gdr. Jørgen Jørgensen	127,80	889,50	289,13
	Rentrice Anna Kristensen	124,20		
	— Søvej 12		18,00	20,25
	Husass. Jonna A. Hansen	3,90		
	Medhj. Ejner Madsen	103,20		
	Medhj. Kaj H. Eriksen	45,30		

Ringe Hotel og Højskolehjem

Midtfyns

Samlingssted

Restaurant

Gæsteværelser

Selskabslokaler

Telefon 115 — 200

TORVEGADE.

7 Snedkerm. Chr. Pedersen	103,20	37,50	70,88
Rentrice Karen Marie Hansen..	1,20		
Kømmis Erik Nissen Hansen..	41,40		
Enkefru Kristine Andersen ...	1,20		
Portor Jørg. Jørgensen	181,20		

DAMHUSVEJ.

1 Vognmand Kristen Kristensen ..	99,90		
Blikkensl. Jørgensen, Kværndr..		25,50	
2 Træarb. Tage Fischer	113,40		
Sotoftevej		18,00	
6 Lervarefabr. Aage Stokholm ..	253,50		
Chauffør O. Lundsgaard	41,40		
8 Lervarefabrikant C. Stokholm..	355,08	16,50	48,38
Damhusvej 6		18,00	87,75
Lærerinde Bødil Andersen	18,00		
Kommuncass. Bent B. Kristensen	56,70		
Pottemager Otto V. Jørgensen..	1,80		
Kalkbrænder Emil Jensen jun..	375,33	9,00	6,75
Husass. Grethe Jensen	23,10		
Kalkbrænder Emil Jensen sen..	37,80		
Inspøktør Henrik A. J. Juncker	103,20		

RINGE BRUGSFORENING

Telefon 80 -- 81.

Støbegods.

Andelsselsk. Ringe Gasværk ...	63,00	570,38
Gasværksbest. C. Wichmann ..	232,50	

LOMØJERGEVEJ.

Støberiarb. Anders Andersen ...	113,40	10,50	
Snedker Niels P. Andersen	1,80		
Salgsleder Karl Larsen	322,41	40,50	50,63
Husass. Rigmor Hansen	33,00		
Husejer Jørgen Jørgensen	3,90	12,00	13,50
Formør Chr. Christensen	96,60		
Rasmussen, Tarup (Kolonih.)...		45,00	

SVENDBØRGVEJ.

(Ulige Numre).

1 Vulkanisør Sofus Jespersen ...	856,71	28,50	119,25
Vulkanisør Arne J. Jespersen..	169,80		
Laboratorias. Grethe Jespersen	18,00		
3 Mejerist Poul G. Nielsen	127,80		
Mekaniker Gunny Andreassen...	131,10		
Vulkanisør Hans Pedersen	113,40		
7 Mekaniker Jul. Andreassen		33,00	83,25
Mekaniker Øjvind K. Andreassen	134,40		
Mekaniker Alfi J. Andreassen..	1,80		
9 Malermester Viggo Albrechtsen	278,40	67,50	77,63
15 Graver Johannes Larsen	134,40	37,50	2,25
17 Husejer Alfred Sørensen	120,60	37,50	28,13
Arbmd. Poul Jensen	160,20		
19 Maskinass. M. Mortensen	212,40	36,00	29,25
Grønthdl. Rasmus Pedersen ...	96,60		
Tandtekn. Gudrun Pedersen	1,80		
21 Murer Kristian Nielsen	247,50	36,00	23,63
Mejerist Harry I. Larsen	99,90		
23 Kreaturhdl. Georg Jørgensen ..	86,10		
Arbmd. N. Th. Hansen	113,40		
25 Murerm. Højbjerg Sørensen ..	403,92	46,50	72,00
27 Bogholderikonsulent O. Schytt..	152,10	37,50	6,75
29 Rentrice Anna Henriksen	1,80	37,50	22,50
Smed Holger Nielsen	139,20		
Fru U. Holling, Svb. Mtr. 5as		162,00	
35 Inspektør Helge Oxholm	143,10	30,00	49,50
39 Rentier Hans P. Petersen	13,20	37,50	14,63
Støberiarb. Jul. Th. Rasmussen,	78,60		

41 Gdr. Frederik Nielsen	120,60	276,00	70,88
Kontorass. Inge M. Nielsen ...	1,80		
Medhj. Karl Jørgensen	45,30		
Rentrice Ane J. Eriksen	2,70		
47 Rentrice Hansigne P. Andersen	131,10	34,50	22,50
Mekaniker Sv. Aage Madsen..	139,20		
49 Snedker Sv. Aage Rasmussen..	75,00	42,00	21,38
Arbmd. Aage Nielsen	90,00		
51 Husejerske Rigmor Hansen ...		37,50	14,63
Bogbinder Alex Jørgensen	278,40		
51 B Gartner And. S. Christensen	106,20	27,00	72,00
Husass. Gunhild Christensen....	3,90		
Mogens A. Hansen	60,60		
53 Husejer Henrik Glue	1,20	40,50	
Husbest. Johanne Glue	1,20		
Barber Hans Chr. Glue	120,60		
Arbmd. Albert Christiansen ...	52,80		
Fru Signe Edlg.	33,00		
57 Bibliotekar Fru D. Birkelund..	27,60	24,00	21,38
Urmager Hakon Birkelund	1,80		
Chauffør Arne Jørgensen	124,20		
59 Postbud Povl H. Larsen	75,00	25,50	3,38
63 Værkfører Jorg. Chr. Jørgensen	169,80	22,50	13,50
— Svendborgvej 48A		28,50	
Smed Jens Find Jørgensen ...	1,80		
Husbest. Karen Andersen	48,90		
65 Murer Alfred H. Ottosen	64,20	25,50	20,25
71 Arbmd. Rasmus Hansen	13,20	31,50	10,13
Husaas. Gudrun J. Hansen	6,00		
Arbmd. Gunnar E. L. Thomsen	117,00		
73 Smedem. Mads Rasmussen	90,00	12,00	12,38
75 Gdr. Ejnar Tange	18,00	162,00	96,75
— Svendborgvej 62 ...		37,50	47,25
Husass. Signe Tange	41,40		
83 Rentrice Karen Maria Kjærbye.	9,00	15,00	
Ostemester Børge J. Rokamp..	52,80		
85 Enkefru Julie Nielsen	1,20		

RINGE BRUGSFØRENING

Telefon 80 — 81.

Markfrø. — Havefrø.

Aktieselskabet

Nørgaard Hansens Jernstøberi

Ringe

Elektrisk Installationsforretning



Reparationer og ny Installationer af enhver Art udføres. Specialværksted for Radio-reparationer og elektriske Hegn af alle Fabrikater. Lysekroner, Lampeskærme, Radioapparater og elektriske Hegn, alt i bedste Kvalitet.

Sandgaard & Søn,

Algade 27 — Ringe — Tlf. 376

Alt Murerarbejde

Nybygninger, Omforandring og alle Reparationer udføres, om ønskes i Entreprise.

Gerne til Tjeneste med Tilbud og Overslag.

Højbjerg Sørensen

Murermester, Svendborgvej 25. — Telefon 167.

A/S Ringe Maskinfabrik

& Jernstøberi

Arbmd. Pedør Nielsen	82,20		
Medhj. Kristian Nielsen	60,60		
Brødkusk Gunnar Jensen	82,20		
(Lige Numre).			
2 Banearbejder Søren Kragh	165,00		
4 Malerm. Carl J. Hansen	56,70	58,50	45,00
Værkfører Thorkild E. Jensen	195,60		
6 Maskinform. Hans P. Hansen	143,10	19,50	54,00
Elektriker Sv. Yde Hansen ...	1,80		
Kontorass. Grethe Yde Hansen	1,80		
Arbmd. Marius Pedersen	90,00		
Fru Esther Nielsen	71,40		
Bogb. Aase Petersen	63,90		
8 Husejerske Marie Hansen	27,60	36,00	
Rentier Lars J. H. Due	9,00		
Handelsm. Lars Nielsen	1,20		
Arbmd. P. Viktor Larsen	90,00		
Husass. Ebba Hansen	18,00		
Landøk. Selskabs Forsøgsm. ...		42,00	
12 Ingeniør Mogens K. Lindhardt	412,41		
14 Bogholder Holst Petersen ...	139,20		
16 Fabrikant Uffe Klausen	6980,67	37,50	157,50
Svendborgvej 12		31,50	127,13
Husass. Marie Pedersen	41,40		
Husass. Inge H. Pedersen	37,80		
18 Murerm. Ernst Christoffersen...	466,47	37,50	137,25
Svendborgvej 11-13 ...		99,00	
Vinkelvej 15		37,50	
Husass. Rigmor Michaelsen ...;	37,80		
20 Propr. L. Hansen	800,37	58,50	153,00
22 Ølhandler H. O. Knudsen	271,50	39,00	124,88
24 Pens. Forstel. H. M. Henriksen	232,50	36,00	63,00
26 Kobmand Sv. Evald Nielsen..	446,94		
Kobm. Ejlen I. Rasmussen	1,20	43,50	102,38
30 Ringe Boligselskab		33,00	48,38
Tomrer Fr. Ove Carlsen	113,40		
Skræder Ejgil Carlsen	1,80		

RINGE BRUGSFORENING

Telefon 80 — 81.

Cement. — Trælast.

Arbmd. Aksel L. Hansen	117,00		
32 Ringe Boligselskab		33,00	48,38
Typograf Ejgil Henriksen	117,00		
Arbmd. Jørg. E. H. Kjærbyø . .	103,20		
36 Husejerske Johanne Larsen . . .	41,40	51,00	22,50
Hestehdl. Mads Larsen	3,90		
Arbmd. Gunner Andeassen	117,00		
— Degnemarken 15		18,00	
38 Tomrer Vilh. Andersen	134,40	27,00	24,75
Arbmd. Aage Hansen	1,80		
Radioforhandler Poul Jensen . .	96,60		
40 Skalleexportør H. Christensen . .	78,60	33,00	14,63
Elektriker Herluf Christensen . .	1,80		
Skræder August Dideriksen . . .	93,00		
42 Slagterm. Laurits Andersen . . .		24,00	
Medhj. Aage Viktor Hansen	82,20		
Husbest. Olga Marie Gotthardt . .	1,20		
Arbmd. And. J. Andersen	1,20		
44 Tomrerm. Viggo Poulsen	152,10	31,50	30,38
Telefonistinde Ulla Poulsen . . .	9,00		
46 Fabriksm. Harald Jessen	155,40	24,00	43,88
46A Snedker Gorm Johansen	82,20	24,00	43,88
48 Korkskærer Th. Nielsen	120,60	25,50	7,88
Medhj. Frederik Nielsen	1,80		
CE-Betjent Jørg. O. Pedersen . . .	117,00		
50 Gdr. Knud Chr. Knudsen	106,20	159,00	76,50
Husbest. Agnes M. Hansen	45,30		
60 Købmand Johannes Larsen	165,00	30,00	42,75
62 Sygepl. Abeline Rasmussen	28,20		
Rentrice Anne Marie Jensen . . .	1,20		
Snedker Aage Chr. Petersen	113,40		
Arbmd. Carl M. N. Rasmussen	120,60		

VESTERGADE.

(Ulige Numre).

3 Læge Skov-Hansen	793,02	106,50	171,00
Husass. Margrethe Kristiansen . .	45,30		
5 Søstrene Lampe		73,50	229,50
Bageriejer Frederikke K. Lampe . .	393,66		
Bageriejer S. Erna M. Lampe . . .	393,66		
Husass. Anna Jørgensen	41,40		
7 Malermester Holger Lund	52,80	130,50	33,75

11 Sekr. Jens Therkelsen	636,03	103,50	29,25
Bager Erland T. Johansen	201,90		
Murer Hans J. Brunn Pedersen	93,00		
13 Musikdirektor Th. Sørensen	148,50	84,00	126,00
— Algade 28		33,00	144,00
— Matr.-Nr. 9bf		12,00	
Frk. Esther Sørensen	9,00		
Kommis H. Chr. Carstensen ..	131,10		
15 Fru P. Isaksen	18,00	81,00	40,50
Former Viktor Hansen			
— Døgnemarken 10		19,50	
Kommis Otto Hansen	13,50		
Skræderm. Jørgen Jenesn	99,90		
17 Slagterm. Vilh. Pedersen	401,58	70,50	46,13
19 Branddir. C. Bech	962,04	84,00	90,00
Husass. Ruth I. Rasmussen ...	52,80		
23 Overlæge C. Nannestad	1030,77	253,50	141,75
Husass. Laura Larsen	45,30		
27 Realskolebest. V. Thomsen	415,44		
— Døgnemarken 13		19,50	
Lærerinde Annic Jensen	247,50		
31 Tandtekniker Gerda Christensen	313,20	34,50	54,00
Husbest. Inger M. Nielsen ...	71,40		
33 Husejer Jens F. Madsen	13,20	27,00	
Arbmd. Aage Jørgensen	124,20		
Assensvej 55		18,00	
35 Murerm. Jørg. Henriksen	75,00	28,50	14,63
(Lige Numre).			
2 Telefonførst. Magua Albrechtsen	201,90	75,00	84,38
8 Gaardejerske Nanna Kristensen	120,60	703,50	191,25
Gaardbest. Adolf Fynbo	139,20		
N. Kristensen og Fynbo, Sv. 3		61,50	100,13
Husass. Karen Rasmussen	28,20		
Medh. Jørg. A. Ch. Person ...	75,00		
12 Syerske Petra Rasmussen	13,20	13,50	
14 Købmand H. M. Hansen	152,10	25,50	2,25
Husbest. Marie Hansen	23,10		

RINGE BRUGSFORENING

Telefon 80 — 81.

Jyske Tørv.

16 Tømrer Jens P. Olsen	120,60		
Rentrice Maren Schmidt	2,70		
Husbest. Cecilie Schmidt	2,70		
Arbmd. Anton Knudsen	106,20		
Portor Hans Ahrentsen	139,20		
18 Bestyrerinde Ane Rasmussen..	18,00	40,50	
Husass. Elise T. Rasmussen ...	37,80		
20 Vognmand Anton Nielsen	871,74	85,50	70,88
do. Odensevej 17		27 00	120,38
do. Vinkelvej 19		43,50	
Husass. Hansa E. Eriksen	41,40		
24 Læge H. Ramvad	481,71	187,50	137,25
Husass. Helga Rasmussen	37,80		
26 Købmand Sv. Aa. Frederiksen	395,16	66,00	57,38
Husbest. Ruth I. Frederiksen...	48,90		
28 Fabrikant Bøgh-Sørensen	253,50	105,00	577,13
Direktør Asbjørn Bøgh-Sørensen	169,80		
— Vinkelvej 19		57,00	
Maskinist Helge Bøgh-Sørensen	1,80		
Husass. Eline Madsen	56,70		
Eogholder Carl I. Nielsen	103,20		
30-32 Gdr. H. P. Lundsgaard ..	458,73	153,00	87,75
Medhj. Holger Lundsgaard.....	90,00		
34 Gdr. Hans Chr. Hansen	96,60	228,00	57,38
Rentrice Karen Hansen	1,20		

LINDEVEJ.

2 Fru Jenny Andersen	1,20	27,00	20,25
Forpagter Arnold Petersen ...	78,60		
Urmager Poul Pedersen	1,80		
Elektriker Knud Rasmussen ...	78,60		
3 Overportør Harald Hansen ...	148,50	43,50	61,88
Varmemester Niels Fischer ...	110,10		
5 Amtssygehuset i Ringe			
Søvej 2 A		21,00	51,75
Læge Ingrid K. Andersen	9,00		
Læge Knud P. Birn	152,10		
Oversygepl. Anna Mortensen ..	139,20		
Afd.sygelp. Maren Mikkelsen ..	117,00		
-- Marie Rasmussen..	117,00		
-- Johanne Vesterlund	117,00		

Sygeplejeass. Ellen Hovgaard ..	96,60
— Sofie Christiansen .	103,20
— Karen M. Olsen .	99,90
— Ellen M. Larsen..	99,90
— Gudrun Nielsen ...	96,60
Sygeplejeass. Eleonora Hansen.	93,00
— Karen M. Andersen	96,60
— Anna Jensen	96,60
Massøse Asta Vestergaard	117,00
Laboratorieass. Edet L. Larsen.	103,20
— Ulla Mortensen	18,00
Sygeplejeelev Anæ M. Persson..	13,20
— Kristine Kristensen	37,80
— Grace Rogers ...	37,80
— Grethe Henningsen .	23,10
— Mette M. Nissen ...	23,10
— Ingrid Kristensen ...	9,00
— Elisabeth Andersen .	23,10
— Johanne Andersen...	33,00
— Gudrun M. Jensen ..	37,80
— Grethe Lange	28,20
— Klara T. Wehner.	33,00
— Ruth Høgh-Nielsen	28,20
— S. Skov Jakobsen	33,00
— Kate Nielsen ...	23,10
— Gerda Nielsen ..	37,80
— Inger J. Madsen ..	23,10
— Karen M. J. Sloth	37,80
— Johanne Møller ..	18,00
— Erna K. Madsen..	23,10
— Ebba M. Jakobsen	23,10
— Lis Birkelund	13,50
Sygehusportør Bernh. S. Jensen	71,40
Gangpige Marie D. Jørgensen ..	41,40
— Edith Holmer	48,90
— Gertrud Buch	45,30
— Rigmor Jørgensen	45,30

RINGE BRUGSFORENING

Telefon 80 --- 81.

Leverandør til Landbrugslotteriet.

—	Annalise Jørgensen....	45,30		
—	Inge V. Hansen	28,20		
	Stuepige Magna Jørgenson	23,40		
	Økonoma Marie Clausen	127,80		
	Køkkenass. Sigrid Hansen ...	103,20		
	Køkkenpige Ellen Hansen ...	48,90		
—	Gerda E. Andreasen	45,30		
—	Karla K. Gjærning..	37,80		
—	Else Marie Nielsen.	48,90		
	Oldfrue Ingrid Hansen	96,60		
6	Husejerske Marie Bønløkke ...	5,40	34,50	10,13
	Kommuncass. Hans L. Lorentzen	90,00		

VINKELVEJ.

(Ulige Numre).

3	Chauffør Aksel Christensen	143,10	39,00	
—	Assensvej 47		36,00	
	Chauffør Niels M. Hansen ...	93,00		
	Arbmd. Hans E. Rasmussen ...	64,20		
9	Enkefru Sørensen	1,20	21,00	29,25
	Arbmd. Viggo Kr. Sørensen ..	67,50		
	Medhj. Viggo C. Sørensen		21,00	
—	Assensvej		13,50	
	Maskinarb. Henry Jørgensen ...	75,00		
	Arbmd. Hans R. S. Nielsen ...	143,10		
13	Arbmd. Niels Pedersen	93,00	24,00	15,75
	Husass. Inger K. Petersen	45,30		
	Rentrice Maren Pedersen	1,20		
21	Tromlefører P. Kjærside	155,40	31,50	12,38
	Smæd. Regnhard Kjærside	1,80		
23	Arbmd. Ove E. Knudsen	82,20	12,00	
	Knud H. Knudsen	2,70		
	Teltholder Lars E. A. Jensen	90,00		
25	Handelsm. Morten Larsen ...	3,90	25,50	
	Gartner Børge Bøgelund Larsen	71,40		
	Slagter Carl Andersen	134,40		
	(Lige Numre).			
4	Malerm. Carl Chr. Sørensen	195,00	40,50	
	Maler Erik Sørensen	90,00		
6	Chauffør Hans O. Petersen ...	195,00		
	Arbmd. Svend Jensen	127,80		
8	Ølhdl. Johs. Hansen	155,40	28,50	31,50

	Tomrer Erik V. Hansen	1,80		
	Tomrer Ejner V. Hansen ...	1,80		
	Husass. Grethe E. Hansen	2,70		
	Arbmd. Morten Mortensen	45,30		
10	Slagterm. Harald Rasmussen ...	152,10	34,50	41,63
	Ekspeditrice Iris E. Rasmussen	13,50		
	Gartner. Hans H. Rasmussen ..	1,80		
	Husbest Edel Hansen	33,00		
	Slagterm. Helmuth Sørensen ..	271,50	46,50	
12	Gasværksarb. Alfred Nielsen ...	127,80	30,00	6,75
14	Opsynsmand Niels Jeppesen ..	330,75	33,00	6,75
	— Mtr.-Nr. 35ag		4,50	
16	Entrepreneur Axel Knudsen	67,50	43,50	15,75
	Arbmd. Harald Jensen	143,10		
	Skorstensfejer Michael Hanrath	48,90		
18	Chauffør Alfr. Sloth	131,10	28,50	22,50
	Chauffør Aage M. Rasmussen ..	124,20		
	Tomrer Henrik Findalen	120,60		
	Formr. Arne Jacobsen	3,90		
20	Murer Holger Rasmussen	131,10	24,00	19,13
22	Chauffør Erik Nielsen	189,90	36,00	79,88
26	A/S. Midt fyns Slagtehus		49,50	153,00
28	Arbmd. Lars Hansen	131,10	27,00	22,50

ASSENSVEJ.

(Ulige Numre).

7	Slagterm. Laurits Jeppesen ...	78,60	18,00	
	Kontrollass. Mads P. Jeppesen..	99,90		
	Eager Johannes Jeppesen	96,60		
	Telefonistinde Gudrun Jeppesen	71,40		
9	Realtier Jeppe Dydensborg ...	1,20	16,50	
	Frk. Elna Dydensborg	1,80		
11	Husejer Hans P. Nielsen ...	48,90	24,00	
13	Træskom. Laurits Olsen	33,00	33,00	1,13
	Skomager Ejvind Olsen	93,00		
15	Tomrerm. Jørg. Jørgensen	52,80	22,50	14,63
	Husbest. Kristine Madsen ...	13,50		

RINGE BRUGSFORENING

Telefon 80 — 81.

Høns- og Kyllingefoder.

17 Karen Larsen		22,50	
Murer Gunnar Larsen	155,40		
19 Husejerske Marie Nielsen	1,20	19,50	
Arbmd. Lars Nielsen	1,20		
21 Realskolclærer Martin Hansen..	289,80	21,00	24,75
23 Husejerske Astrid Hansen	23,40	21,00	1,13
Kirkegaardsgartner Rs. Jensen.	27,60		
Arbmd. Thorvald Christensen ..	117,00		
29 Enkefru Brehmer	18,00	73,50	
Gartner Sv. Aa. Brehmer	52,80		
Arbmd. Jens P. Sørensen	5,40		
39 Husejer Walter O. Lange	117,00	24,00	13,50
Eogh. Karen Annalise Lange ...	37,80		
Ekspeditrice Else H. Lange ..	1,80		
43 Tomrer Alfred M. Nielsen	117,00	18,00	30,38
45 Snædker Aime Bek	60,60	21,00	20,25
49 Mekaniker Rs. Marius Jensen..	93,00		
Ekspeditrice Lidi Jensen	33,00		
Skræder Ejner W. Caspersen ..	110,10		
53 Gartner Kr. J. Christensen	71,40		
-- Assensvej 51		30,00	
55 Arbmd. Carl C. Jeppesen	99,90	18,00	30,38
Pens. Formand N. Chr. Nielsen.	96,60		
57 Mekaniker Alex S. Larsen ...	34,80		
-- Matr.-Nr. 103p		25,50	
Arbmd. Niels P. Nielsen	1,20		
Husass. Edith G. Nielsen	37,80		
59 Handelsg. Chr. J. Fischer	106,20	27,00	36,00
Husbest Margrethe Nielsen ..	28,20		
Former Ove Gunner Hansen ..	106,20		
(Lige Numre).			
6 Hans P. Nielsen	13,20	25,50	
Hans Aage Christensen	1,80		
Maler Aage Nielsen	103,20		
8 Rutebilejer Peter Groth	425,46	25,50	52,88
-- Matr.-Nr. 21d		13,50	
Husass. Ruth H. Groth	9,00		
Husass. Edith H. Groth	6,00		
12 Karetmagerm. Fr. P. Pedersen .	86,10	39,00	75,38
Ekspeditrice Ingeborg Pedersen.	67,50		
Kontorass, Olga Pedersen	71,40		
Kommis Helmar M. Pedersen..	1,80		

	Husass. Karen Jørgensen	13,50		
14	Snedkerm. Knud Nielsen	110,10	25,50	33,75
16	Husejerske Johanne Henriksen .	60,60	30,00	30,38
	Tømrer Hans P. Henriksen	75,00		
18	Mekaniker Niels Rasmussen ...	106,20	34,50	1,13
	Husass. Anne Lise Rasmussen	5,40		
	Rentrice Hansine Poulsen	1,20		
20	Fiskehandler Laurits Hansen ...	18,00		
	Anna Marie Christensen	1,20		
	Ane K. M. Pedersen	1,80		
	Fabriksarb. Anna Kath. Petersen	48,90		
	Træarb. Arne Aa. Petersen ...	131,10		
	Postbud Jens Chr. Jensen	93,00	39,00	
	Husass. Anna Jensen	1,80		
30	Bestyrer Niels Nielsen	155,40	76,50	39,38
	Maskinist Erik Nielsen	1,80		
	Husass. Anna Pedersen	41,40		
	Pens. Lokomotivf. Ole Larsen	113,40		
	Mathilde Jensen	1,20		
	Jørgen H. Madsen	52,80		
	Rentrice Anna Jørgensen	18,00		
	Johanne K. Bay	1,20		
	Erik C. Larsen	1,20		
	Marie Jensen	3,90		
	Karen Hansen	1,80		
	Karen Larsen	1,80		
	Marie Nielsen	1,80		
	Inger S. Hansen	1,80		
	Marie Andersen	1,20		
34	Hmd. Hans P. Jørgensen ...	3,90	30,00	
	do.		15,00	
	Snedker Vald. Larsen, Espe ..		13,50	
50	Tømrer Frederik Rossøner ...	113,40	12,00	29,25
52	Husejer Henry M. Sørensen ..	48,90	12,00	
	(Assensvej forts. uden Numr.)			
	Gdr. Aksel Jørgensen	232,50	244,50	148,50
	Rentrice Ane Sofie Christensen ...	23,40		

RINGE BRUGSFORENING

Telefon 80 — 81.

Støbegods.

Medhj. Svend Hansen	78,60		
Hmd. Jens Jorgen Olsen	96,60	96,00	
Brodforhdl. H. B. Eskelund	330,21	34,50	
Gdr.ske Marie Hansen, Vestergrd..	99,90	285,00	165,38
Medhj. Karl Hansen	67,50		
Barber Johannes Hansen	9,00		
Medhj. Hans O. Hansen	67,50		
Husass. Gunhild Christensen	28,20		
Arbmd. Hans P. Hansen	127,80		
— Matr.-Nr. 21k		22,50	
Hmd. Hartvig Pedersen	127,80	87,00	13,50
Hmd. Aksel F. Hansen	1,80	76,50	30,38
Gdr. Chr. Pedersen, Dybdalgd...	169,80	201,00	6,75
do. Matr.-Nr. 6b		265,50	82,13
Kontorass. Johanne Pedersen	37,80		
Husass. Gertrud Pedersen	33,00		
Medhj. Martha Pedersen	33,00		
Medhj. Lars V. Eriksen	78,60		
Gdr. Franz Lange	64,20	228,00	65,25
Medhj. Fritz Lange	33,00		
Husass. Dora Lange	28,20		
Gdr. Hans Olsen	169,80	166,50	47,25
Medhj. Edvard Rasmussen	78,60		
„Sondervang“		82,50	
„Vestermang“		52,50	

SØGAARDSVEJ.

Handelsm. L. P. Olsen	67,50	85,50	22,50
Makinarb. Hans Erik Olsen	1,80		
Rentrice Marie Rasmussen	1,20		
Frk. Meta K. L. Christensen	1,20		
Rentier Niels Nielsen	1,80		
Gaardbest. E. Rasmussen	82,20		
Medhj. Kaj Jacobsen	71,40		
Medhj. Erhardt K. Jensen	93,00		
Chauffør Laurits Larsen	96,00	9,00	15,75
Arbmd. Anton Rasmussen	43,90	9,00	
Urmager Gudmund R. Rasmussen ..	1,80		
Arbmd. Johannes Jensen	1,20		
Arbmd. Otto Lange	93,00	15,50	
Ingeniør Viggo W. A. Rasmussen..	1,20		

Entrepreneur Uffe Rasmussen	225,30	21,00	38,25
— Degnemarken 12		19,50	
Entrepreneur Børge Rasmussen	90,00		
Husass. Ruth E. Rasmussen	28,20		
Mødhj. Ernst Rasmussen	28,20		
Rentrice Margrethe Hansen	9,00	24,00	13,50
Blikkenslager Aksel G. Larsen ..	131,10		

BØGEHOVED.

Hmd. Jacob Hansen	96,60	28,50	
— Degnemarken 16		19,50	
Træskomager Karl Rasmussen	56,70		
Mødhj. Jørgen S. Rasmussen	56,70		
Arbmd. Hans P. Olsen	1,20		
Arbmd. Hagbart K. Olesen	1,20		
Elektriker Christian Rasmussen ...	45,30	13,50	
Syerske Ida B. Rasmussen	45,30		
Dekuper Ellen B. Rasmussen ...	75,00		
Hmd. And. P. H. Eskær	23,40	75,00	
Husejerske Johanne Christiansen ..	75,00	145,50	37,13
Bestyrer Weinreich Nielsen	52,80		
Rentier Henrik Jørgensen	3,90		
Hmd. Alfred Larsen	93,00	103,50	11,25
Husbest. Anna Henningsen	18,00		
Hmd. Jens Lund-Laugesen	37,80	22,50	11,25
Malerm. Johan Hansen	56,70	9,00	
Musiker Børge Hansen	93,00		
Gdr. Johannes Jensen	195,00	169,50	64,13
Rentrice Anna Hansen	27,60		
Enkefru V. Christensen	33,00	37,50	16,88
Gartnermedhj. Blanche Christiansen.	27,60		
Vejmand Johannes Th. Larsen	86,10	76,50	
Husejerske Ingeborg Nielsen	1,20	10,50	
Mekaniker Poul P. Nielsen	134,40		
Formør Holger Pedersen	165,00		
Murer Jacob Jensen	176,70	109,50	64,13
— Matr.-Nr. 1g. Ringe.....		3,00	

LOMBJERGE.

Gdr. Erhardt Jensen	103,20	177,00	92,25
Husbest. Karen A. Christensen ...	45,30		
Gaardbest. Svend J. Larsen	56,70		

Gdr. Hans Jochumsen	165,00	244,50	69,75
Mædhj. Rasmus Muldtofte	60,60		
Tømterm. Johannes Hansen	18,00	51,00	21,38
Medhj. Christian Hansen	56,70		
Tømterm. Kristoffer Hansen	45,30	12,00	24,75
Sognefoged Jørgen Ovesen	489,42	624,00	355,50
— Matr.-Nr. 10fc		66,00	42,75
— Matr.-Nr. 18f		22,50	45,00
Rentier Karl Ovesen	2,70		
Husbst. Esther J. Havelund	56,70		
Mehj. Karl Nielsen	106,20		
Medhj. Knud Mortensen	75,00		
Medhj. Børge Hansen	75,00		
Snedker Poul Bønde	124,20		
Gdr. Svend Ovesen	131,10	141,00	40,50
Gdr. Niels Ejner Hansen	165,00	177,00	16,88
Gdr. Aage Krogh og Dyrl. Madsen		361,50	156,38
Gdr. Aage Krogh	376,56		
Mædhj. Poul O. Pedersen	67,50		
Mædhj. Sv. Aage Nielsen	45,30		
Arbmd. Karl August Knudsen	52,80	7,50	
Mædhj. Aage H. Knudsen	63,90		
Husass. Inger H. Knudsen	45,30		

RYNKEBY

Arbmd. Kristen Rasmussen	18,00	25,50	
Hmd. Johs. Pedersen	143,10	111,00	
Husmand J. Albert Knudsen	75,00	111,00	40,50
— Mtr.-Nr. 9u		7,50	22,50
Chauffør Knud Knudsen	78,60		
Hmd. Gynther Jensen	99,90	100,50	30,38
Kreaturhdl. Anders Rasmussen	110,10	84,00	37,13
Ekstraarb. H. P. Hansen	117,00		
Husass. Esther J. Hansen	37,80		
Tømmer Hans Chr. Hansen	1,80		
Rentier Johanne Petersen	41,40	169,50	225,00
Møller Ejler Bøgel. Pedersen	436,14		
Husass. Gerda E. Nielsen	18,00		
Mædhj. Arne Bønt G. Jensen	71,40		
Sekretær Søren Jørgensen	2722,53	126,00	132,75
Husass. Elise M. Jørgensen	52,80		
Brygger Hans Bøggild	13,50		

Husejer Frits Jørgensen	52,80	12,00	
Slagterm. Anker Jørgensen	120,60		
Syrske Erna Andersen	41,40		
Gaardejerske Kathrine Andersen ..	110,10	156,00	57,38
Gaardbest. Søren Espensen	48,90		
Gaardejerske Ane Cathr. Pedersen	41,40	402,00	109,13
Forpagter Hans P. Pedersen	341,46		
Foderm. Jens Nielsen	86,10		
Gdr. Karl Pedersen	310,00	943,50	421,88
Husbest Agnes Jensen	219,60		
Foderm. Rs. Marius Hansen	120,60		
Medhj. Egon C. Hansen	60,60		
Medhj. Rasmus B. Hansen	60,60		
Medhj. Lars A. Hansen	90,00		
Gdr. Aage E. Petersen	393,75	483,00	69,75
Husass. Inger Larsen	37,80		
Medhj. Erik Mogensen	37,80		
Gdr. Jørgen Hansen	499,50	858,00	222,75
— Mtr.-Nr. 19e		18,00	
Husass. Ellen H. Jeppe	48,90		
Medhj. Karl Bernh. Andersen	148,50		
Medhj. Gunnar Jensen	67,50		
Medhj. Svend G. Jensen	127,80		
Hmd. Peder Hansen	93,00	45,00	
Rentier Peder Espensen	2,70		
Gdr. Hans Andersen	219,60	345,00	92,25
Gaardbest. Anders Andersen	99,90		
Husass. Poula J. Nielsen	52,80		
Gdr. P. Larsen	48,90	277,50	66,38
Forpagter Georg Larsen	219,60		
Sognefoged Niels Larsen	113,40	562,50	230,63
Medhj. Frede Bøgelund Larsen ..	37,80		
Rentrice Johanne Larsen	13,20		
Anders Larsen	28,20		
Husass. Kelly M. Bøgelund	1,80		
Foderm. Karl E. Kjærsgaard	82,20		
Husejerske Anna Iversen	82,20	13,50	63,00
Smed Frode A. Iversen	3,90		
Smed Hans Chr. Rasmussen	90,00		
Gdr. Simon Eriksen	327,81	292,50	61,88
Medhj. Carl Eriksen	113,40		
Husass. Esther M. Eriksen	60,60		

Arbmd. Marius Jørgensen	113,40	9,00	1,13
P. Carlsen, Kongensg. 19, Odense		19,50	
Murer Hans P. Hansen	120,60	28,50	20,25
Rentrice Maren Hansen	1,20		
Landarb. Johan N. Bæhr	13,20	12,00	12,38
Arbmd. Karl S. N. Bæhr	93,60		
Arbmd. Anker Rasmussen	120,60	12,00	
Blikkenslagerm N. Chr. Jensen	13,20	12,00	9,00
Rentrice Marie Lund	18,00	12,00	7,88
Husejerske Kamilla Jensen	2,70	10,50	11,25
Rentrice Johanne Jørgensen	1,20		
Støberiarb. Ejgild Johansen	56,70		
Købmand Edmund Andreassen ...	225,30	10,50	43,88
Hmd. Richard Pedersen	48,90	42,00	
Førstelærer P. A. Erenbjerg	219,60		
Medhj. Christen J. Erenbjerg	1,80		
Arbr.d. Karl Rasmussen	169,80	10,50	
Husass. Edith K. Jensen	5,40		
Landarb. Rasmus Hansen	45,30	7,50	
Handelsm. Aage Rasmussen	1,20		
Snedker Gunner Rasmussen	106,20		

LYNKEBYGAARD.

Godsejer Cl. Andersen	1141,05	4545,00	537,75
— Mtr.-Nr. 18h		10,50	
— Mtr.-Nr. 19c		1,50	
Husass. Anna Nielsen	45,30		
Stuepige Herdis B. Mikkelsen	99,90		
Forvalter Karl V. Sichmann	169,80		
Husass. Kamilla D. Andersen	48,90		
Medhj. Harry V. M. Rasmussen... ..	90,00		
Medhj. Anker S. Johansen	90,00		
Medhj. Verner M. Andersen	82,20		
Medhj. Ove Møller Jørgensen	23,10		
Medhj. Knud B. Jensen	23,10		
Staldkarl Carl P. Albertsen	127,80		
Medhj. Holger Albertsen	75,00		
Medhj. Henry Skovgaard Pedersen ..	75,00		
Medhj. Svend B. Jensen	93,00		
Fodermester Jørgen Jørgensen	124,20		
Medhj. Erhardt Jørgensen	3,90		
Husass. Oda D. Jørgensen	45,30		

Foderm. Viggo Johansen	93,00
Arbmd. Rs. Christian Jensen	106,20
Arbmd. Carl Nielsen	78,60
Arbmd. Hans Frederiksen	45,30
Arbmd. Karlo Brandt Kristensen ..	48,90

RYNKEBY HEDE.

Hnd. Hans Frederiksen	33,00	22,50	
Hnd. Christian Larsen	23,40	31,50	
Arbmd. Magnus J. Madsen	9,00		
Hnd. Svend Egsvang Rasmussen ..	212,40	46,50	
Medhj. Johannes Nielsen	67,50		
Husejer Svend Nielsen	152,10	12,00	
Hnd. Hans P. Hansen	48,90	36,00	
Medhj. Harald Hansen	18,00		
Lærerinde Valborg Thomsen	212,40		
Træarb. Jens P. Hansen	82,20	9,00	
Medhj. Manfred Skjold Hansen ...	56,70		
Arbmd. Jørg. Chr. Hansen	1,80		
Husass. Hilda S. W. Hansen	45,30		
Landarb. Anders Christiansen	60,60		
Medhj. Hans P. Christiansen	13,50		
Sadelmager Hans E. Hansen	82,20	34,50	
Hnd. Hans Mogensen	13,20	97,50	3,38
Hnd. Kristen Kristensen	103,20	25,50	
Ejendomsm. Poul Hansen	1,20		
Medhj. Jens Frøde Hansen	9,00		
Bogholder Hans O. Chr. Christensen	1,80		
Hnd. Jørgen Sloth	134,40	84,00	21,38
Hnd. Hans Fr. Nielsen	181,20	117,00	64,13
Husass. Ingrid Nielsen	48,90		
Hnd. Rasmus Nielsen	103,20	117,00	30,38
Arbmd. Hans Jørg. Johansen	1,20	6,00	
Husbest. Anna Christensen	13,50		
Børstenb. Johannes Brodersen	67,50		
— Nyvej 7, Ringe		88,50	
Medhj. Jørg. M. Brodersen	28,20		
Snedker Niels E. Brodersen	1,80		
Husass. Elisabeth V. Brodersen ..	6,00		
Hnd. Hans Alfr. Pedersen	143,10	102,00	69,75
Arbmd. Frederik Bøgelund	113,40	10,50	
Husass. Edith J. Andersen	45,30		

Medhj. Laurits N. Johansen	86,10		
Tømrer Karl Hansen	139,20	6,00	
Arbmd. Aksel Hansen	127,80	12,00	
Arbmd. Niels Schjødts	5,40	4,50	
Hmd. Bernhard Hansen	152,10	96,00	68,63
Husass. Ellen Hansen	28,20		
Medhj. Jens Hansen	110,10		
Hmd. Sigvard M. Christensen ...	82,20	97,50	28,13
Gdr. Niels M. Rasmussen	124,20	201,00	129,38
Rentier Hans Rasmussen	67,50		
stud. mag. Jens Jorg. Rasmussen ..	1,80		
Husass. Karen M. Jensen	18,00		
Maskinarb. Helge Andersen	143,10	45,00	
Hmd. Hans P. Rasmussen	93,00	57,00	
Rentrice Marie Rasmussen	1,20		
Gdr. Niels P. Nielsen	75,00	156,00	49,50
Husbest. Anna Nielsen	75,00		
Arbmd. Otto Nielsen	86,10		
Husejerske A. D. Kundal	1,20	40,50	
Arbmd. Sofus Kundal	106,20		
Hmd. Lars Peder Larsen	90,00	115,50	12,38
Rentrice Thora Hansen	2,70		
Gdr. Jorgen Andersen	323,58	396,00	93,38
Medhj. Niels J. Andersen	90,00		
Husass. Inger Andersen	45,30		
Husejerske Kristine Hansen	23,40	120,00	
Bestyrer Georg Madsen	23,10		
Arbmd. Otto Bryde	96,60	6,00	
Arbmd. Johannes Andersen	41,40	7,50	
Arbmd. Christian Pedersen	60,60	9,00	
Cigarhdl. Hansen, Valby		10,50	
Rentier Hans P. Nielsen	1,20		
Husbest Dorthea Nielsen	1,80		
Hmd. Anders Larsen	96,60	55,50	
Gartner Soren Knudsen	71,40	78,00	
Hmd. Jens Møller	86,10	111,00	18,00
Gdr. Hans P. Rose	86,10	249,00	60,75
Telefonistinde Inger K. Rose	86,10		
Husass. Ester H. Hansen	37,80		
Grd.ske Metha Marie Rasmussen..	41,40	796,50	158,63
Forpagter Hans Rasmussen	423,39		
Husass. Birgit E. V. Rasmussen..	18,00		

Medhj. Aage L. Nielsen	86,10		
Medhj. Verner Christiansen	78,60		
Hmd. Hans Chr. Hansen	99,90	46,50	
Husejer Sigurd Christensen	60,60	7,50	
Husbest. Krista C. Thuen	67,50		
And. P. Larsen, Gestelev, Mtr. 25d		40,50	
Karen Hansen, Sdr. Højrup, Mt. 27		34,50	
Hmd. H.P. Nielsen, Sdr. H., Mt. 28		34,50	

RYNKEBY KOHAVE.

Husejerske Maren Nielsen	9,00	150,00	28,13
Arbmd. Jacob Jeppe	117,00	9,00	
Hmd. Niels Pedersen	143,10	54,00	
Gdr.ske Else Ribergaard	110,10	325,50	38,25
Gaardbest. Anders Nielsen	86,10		
Medhj. Knud Mogensen	60,60		
Hmd. Sv. Aa. Larsen	103,20	100,50	6,75
Hmd. Peder Sørensen	110,10	87,00	
Gdr. Rs. Knudsen, Lammehavesogd.	1028,10	306,00	106,88
Hmd. Marinus Rasmussen	45,30	60,00	
Hmd. Christen Thomsen	90,00	165,00	
Hmd. Carl Madsen	103,20	103,50	45,00
Hmd. Johannes Johansen	82,20	49,50	
Hmd. Carl A. Larsen	67,50	60,00	
Hmd. Marinus Hansen	90,00	63,00	

RYNKEBY HESTEHAVE.

Gdr. Jens Møller	160,20	240,00	29,25
Syerske Ejlen Møller	93,00		
Husass. Maria Møller	45,30		
Snedker Kristian Møller	1,80		
Medhj. Andreas Møller	48,90		
Hmd. Niels Simonsen	75,00		
Smed Niels Simonsen	78,60		
Rentrice Kirsten Pedersen	2,70	28,50	
Hmd. Erik Eriksen	169,80	55,50	7,88
Husass. Karen Eriksen	1,80		
Landarb. Kristian Madsen	106,20		
Husejerske Emilie Hansen	1,20	7,50	
Mdhj. Aug. Henrik Hansen	1,80		
Inkassator Carl V. Knudsen	271,50	6,00	

BOLTESKOV.

Gdr. Andreas Larsen	207,00	606,00	162,00
Husass. Esther Larsen	45,30		
Rentier Hans P. Hansen	56,70		
Foderm. Poul Alfred Larsen	117,00		
Medhj. Niels Bonnesen	41,40		
Gdr. Hans P. Hansen	82,20	100,50	54,00
Hmd. Hans Marius Jeppesen	152,10	94,50	48,38
Husbest. Anna Kristensen	103,20		
Gdr. Peder Pedersen	391,98	354,00	123,75
— Degnemarken 18-20 ...		39,00	
Husass. Tove Holst	28,20		
Medhj. Henrik Petersen	96,60		
Sktræderm. Niels P. Rasmussen ...	67,50	18,00	25,88
Anc M. Nielsen og Jens Nielsen		9,00	
Rentier Jens Nielsen	1,80		
Rentrice Ane Marie Nielsen	1,20		
Gaardejer Erik Hansen	120,60	273,00	127,13
Medhj. Carlo L. V. Nielsen	67,50		
Gaardejer Valdemar Kristensen ...	685,44	960,00	240,75
Foderm. Johannes Kristensen	113,40		
Medhj. Lars Kristensen	110,10		
Husass. Kirsten Kristensen	13,50		
Husbest. Laura Petersen	33,00		
Husass. Anna Madsen	28,20		
Arbmd. Aksel H. Fagerlin	60,60		
Gdr. Hans Pilegaard	155,40	180,00	48,38
Husbest. Karen Pilegaard	71,40		
Gdr. N. Valdemar Kristensen	155,43	97,50	46,13
— Mtr.-Nr. 36i		12,00	
Rentrice Mariane Kristensen	27,60		
Medhj. Jørg. P. Jørgensen	82,20		
Gdr. Hans V. Nielsen	117,00	382,50	151,88
Arbmd. Ejvind Jensen	67,50		
Gaardejerske Anna Rasmussen	82,20	141,00	40,50
Medhj. Poul Rasmussen	28,20		
Medhj. Jens Kr. Rasmussen	86,10		
Hmd. Hans A. Hansen	37,80	106,50	
Rentrice Peterline Hansen	3,90		
Gdr. Hartvig Larsen	176,70	160,50	48,38
Gdr. J. Jespersen, Gestel., Mt. 3b		42,00	
Gdr. Arne Andersen, Gestelev Mark		1,50	

SØDINGE MARK.

Bancformand Knud Knudsen	176,70		
Maler Hans A. Larsen	75,00		
Hmd. Marius Larsen	103,20	64,50	
Hmd. Anders Henriksen	75,00	109,50	16,88
Konstruktor Hans E. Henriksen ...	1,80		

LAMMEHAUGE.

Forpagter H. A. Hansen	517,32	3766,53	1751,63
Husass. Anna K. Nissen	33,00		
Husass. Aaso E. Ejlersen	3,90		
Husass. Ingeborg E. Hansen	33,00		
Foderm. Karl Raun	99,93		
Foderm. Martin R. Sørensen	127,80		
Medhj. Kristen M. Knudsen	103,20		
Medhj. Gunnar J. H. Pedersen ...	86,10		
Medhj. Walther Voss	48,90		
Medhj. Jørgen M. Jensen	71,40		
Medhj. Rasmus G. Rasmussen	78,60		
Medhj. Eigt B. N. Bæhr	90,00		
Arbm. Kaj Viggo Hansen	124,20		
Medhj. Peter K. Nielsen	86,10		
Arbm. Stanislaw Florczak	78,60		
Arbm. Karl J. H. Christensen ..	75,00		
Arbm. Aksel L. Petersen	93,00		

SØDINGE HEDE.

Hmd. Anders Aabjerg	52,80	157,50	5,63
Rentrice Sara Aabjerg	1,20		
Husbest. Esther J. Jensen	48,90		
Arbm. Peter Jørgensen Dam	33,00		
Hmd. Jerg. A. Krohn Jørgensen ...	45,30	30,00	
Husaas. Inger K. Caspersen	13,50		
Fhv. Ejendomshdl. Krohn Jørgensen	1,20		
Medhj. Hans Laurits Rasmussen ...	71,40		
Drojer Aksel Kristensen	37,80		
Fabrikant Mogenssen, Ryslinge ...		15,00	228,38
Gdr. L. H. Marius Larsen	358,41	192,00	135,00
— Matr.-Nr. 31		76,50	
Medhj. Helge Christoffersen	110,10		
Hmd. P. Frederik B. Pedersen ...	117,00	75,00	14,63
Gdr. Hjalmar Aagaard	124,20	202,50	95,63

Medhj. Svend Aagaard	96,90		
Rentrice Marie Andersen	3,90		
Hmd. Svend Eskær	82,20	108,00	57,38
Hmd. Carl Christensen	152,10	94,50	19,13
Husejerske Valborg Mikkelsen	2,70	58,50	
Bestyrer Poul Aa. Mikkelsen	124,20		
Medhj. Knud Aa. Mikkelsen	56,70		
Hmd. Vald. Hansen	103,20	129,00	31,50
Gdr. Aksel Lundsgaard	82,20	231,00	83,25
Hmd. Frands Knudsen	78,60	88,50	33,75
Gaardejer Niels P. Jensen	354,96	123,00	76,50
— Matr.-Nr. 17d, Sødinge H.		42,00	
Rentrice Marie Jensen	3,90		
Bestyrer Hølge Petermen	45,30	148,50	58,50
Medhj. Folmer Hansen	117,00		
Hmd. Tage J. Hansen	82,20	81,00	
Hmd. Viggo Rasmussen	48,90	40,50	
Hmd. Hans P. Jacobsen	93,00	81,00	7,88
Hmd. Ejner Jensen	67,50	60,00	
Husejerske Anna Sofie Clausen....	1,20	33,00	
Gdr. Frits Mikkelsen	189,90	330,00	117,00
Husass. Erna Mikkelsen	56,70		
Rentier Jens P. K. Ejernemose ...	18,00		
Hmd. H. P. Hansen, Eskildstrup..		3,00	
Gdr. P. Mortensen, Eskildstrup..		3,00	
Hmd. A. Eskelund, Sollinge		3,00	

SØDINGE.

Husejerske Marie Pedersen	1,20	10,50	
Rentier Peder L. Knudsen	37,80	15,00	
Gdrske. Augusta Christensen ...	33,00		
Forpagter Knud Christensen	1,20	10,50	
Hmd. Knud Andersen	56,70	13,50	
Rentier Just Hansen	45,30	720,00	151,88
Husbest. Karen M. Lange	384,24		
Husass. Sigrød Mejer	28,20		
Medhj. Jørgen A. G. Andersen ...	96,60		
Medhj. Gunnar Højgaard Nielsen..	71,40		
Medhj. Ejner Steffensen	33,00		
Gdr. Folke Knudsen	225,30	148,50	51,75
Rentier Frederik Knudsen	37,80		

Gdr. Hans P. Hansen	278,40	444,00	74,25
Sødinge By's Beb. („Sødinge Høj“)		9,00	
Husass. Raagnild M. Hansen ..	9,00		
Medhj. Egon O. Frandsen	48,90		
Gdr. Niels E. Nielsen	313,20	325,50	150,75
Medhj. Carl Nicolai Nielsen	45,30		
Gdr. Rasmus Mortensen	169,80	259,50	45,10
Medhj. Poul Mortensen	18,00		
Medhj. Gunner Mortensen	33,00		
Gdr. Alfred Kløverpris	385,86	292,50	121,50
Husass. Grethe E. Crona	33,00		
Husejerske Anna Jørgensen	1,20	10,50	
Hmd. Niels Pedersen	48,90	45,00	
Husbest. Karen Pedersen	28,20		
Gdr. H. Ejner Christensen	545,50	265,50	55,13
Rentrice Andrea Christensen	48,90		
Husbest. Karen Hansen	48,90		
Medhj. P. K. Ejvind Hansen	82,20		
Arbmd. Holger Jensen	152,10	9,00	
Husejerske K. Skov, Odense, 39a..		88,50	4,50
Hmd. Søren Jensen	93,00		
Arbmd. Peder Rs. Bøgelund	41,40		
Hmd. Johan Jensen	3,90	46,50	
Hmd. Erling Pedersen	90,00	34,50	
Maler Anton Jørgensen	152,10	9,00	
Gdr. Chr. Vald. Christensen	152,10	157,50	67,50
Husass. Martha Gertsen	18,00		
Arbmd. Niels Nielsen	52,80		
Postbud Bent Højgaard Nielsen ...	110,10		
Medhj. Poul Højgaard Nielsen ...	82,20		
Arbm. Rs. Chr. Rasmussen	56,70		
Gdr. Rs. Christiansen, Birkelund..	169,80	795,00	227,25
Forpagter Niels O. Pedersen	124,20		
Husass. Eva Dinesen	37,80		
Lærer Johannes Jensen	106,20		
Købmand O. Fridberg	71,40	19,50	56,25
Husass. Grethe Fridberg	13,50		
Medhj. Verner H. Andersen	120,60		
Tomrer Harry Nielsen	124,20	7,50	
Skomagerm. H. M. Johannesen ...	52,80	10,50	
Arbmd. Thorvald Egeberg	93,00	7,50	2,25
Murer Anker F. V. Olsen	67,50		

Snedkern. N. Chr. Johansen	90,00	9,00	14,63
— Ass. nevøej		27,00	
Konstruktor Erik Henriksen	143,10		
Chauffør Karl V. Madsen	165,00	9,00	
Mekaniker Vagn Jacobsen	41,40		
Murer Marius Jørgensen	134,40	27,00	
Chauffør Tyge Jørgensen	127,80		
Hmd. Lars M. Aa. Frandsen ...	86,10	51,00	
Tømrerm. Henrik Henriksen	160,20	22,50	45,00
Husass. Else Henriksen	33,00		
Kontrolass. Hans P. Kristensen ...	86,10		
Gdr. Lars Eriksen	96,60	264,00	38,25
Gdr. Laur. G. Jensen	207,00	231,00	33,75
Gdr. Aage Bentsen	367,29	441,00	105,75
Husass. Kirsten Øyaas Bentsen ...	52,80		
Medhj. Andreas Øyaas Bentsen..	78,60		
Medhj. Jens Fristrup	110,10		
Bankbogh., Gdr. Svend Kyhl	346,53	397,50	48,38
Medhj. Aksel H. Nordtorp	117,00		
Medhj. Hans J. Lauritsen	28,20		
Smedem. Kristen Hansen	143,10	115,50	65,25
Husass. Sofie Hansen	41,40		
Medhj. Mads Hansen	103,20		
Murerarbmd. Niels Nielsen	105,20	7,50	
Husass. Mary Nielsen	28,20		
Medhj. Hans Nielsen	1,80		
Hmd. Hans M. Madsen	117,00	67,50	18,00
Rentier Lars P. Madsen	1,80		
Hmd. Karl Olav Graff	75,00	57,00	18,00
Rentier Niels Graff	2,70		
Husass. Kirstine Graff	23,10		
Hmd. Johs. B. Hansen	93,00	49,50	2,25
Rentrice Klara Jørgensen	1,20		
Hmd. Peder Rasmussen	33,00		
Rentier Niels Nielsen	9,00		
Forpagter Jens Chr. Jensen	52,80	70,50	16,88
Hmd. Lars Sørensen	23,40	51,00	12,38
Arbmd. Knud Rasmussen	181,20		
Murer Sv. Aa. Rasmussen	110,10		
Tømrer Thorkild Poulsen	9,00	12,00	19,13
Brygmester Jørg. M. Rasmussen....	113,40	12,00	19,13
Salgsleder Christen Bach	184,80	13,50	23,63

Træskomager Johannes Pedersen ..	313,20	16,50	16,88
Træskofabr. Peder Pedersen	56,70	18,00	31,50
Husbest. Marie Nielsen	18,00		
Bankkasserer Johs. E. Frederiksen.	165,00	21,00	7,88
Frisorm. Aage Jensen	313,20		
Sodinge Bryggeri		54,00	491,63
Bryggeribest. Chr. R. Larsen	165,00		
Maltgører Julius Pedersen	143,40		
Bogholder Emil Larsen	120,60		
Hmd. Ejner Brodersen	33,00	135,00	61,88
Husejerske Anna M. Berntsen	18,00	15,00	
Fru Helga M. Pedersen	1,20		
Karetmager Asmus Hansen	155,40	7,50	
Ekstraarb. Laur. Glasdam Jensen..	113,40		
Hmd. Marius Johansen	127,80	40,50	
Bancarbejder J. Stuhr	96,60	13,50	19,13
Forpagter Jens Chr. Hansen	71,40		
Gdr. Lars Larsen	78,60	13,50	25,88
— Matr-Nr. 11a		237,00	69,75
Gdr. Harald Lysemose	225,30	343,50	145,13
Mædhj. Hans Lysemose	52,80		
Rentier Niels Nielsen	13,20		
Husbest. Marie Nielsen	6,00		
Postbud Henrik Jørgensen	120,00	10,50	13,50
Husejerske Ane Glue	2,70	12,00	3,38
Nina Glue	1,80		
Maskinarb. Karlo A. Nielsen	93,00		
Gartner M. Petersen	78,60	33,00	
Mædhj. Henry Pedersen	1,80		
Arbmd. Aage Chr. Larsen	67,50		
Skomagerm. Georg Madsen	48,90		
Hmd. Oscar Rasmussen	45,30	57,00	2,25
Husejerske Esther H. Madsen	82,20	12,00	2,25
Snedker Schou G. Larsen	78,60		
Chauffør Karl M. Madsen	99,90	9,00	
Skræder Jørgen V. Madsen	75,00		
Gdr. Alfred Frydenlund	71,40	184,50	115,88
Arbmd. Anton Pedersen	67,50		
Hmd. Alfred Sørensen	60,60	87,00	
Rentrice Hansine Nielsen	9,00		
Murer Niels Chr. Jørgensen	23,40	4,50	
Murcrarbejder Chr. Jørgensen	96,60	6,00	

Gdr. Laurits Højlund	103,20	274,50	28,13
— Mtr.-Nr. 75f		4,50	
Husbest. Agnes Knudsen	3,90		
Laur. Hansen, Egsmarken, Mt. 1b		9,00	
Medhj. Johannes Simonsen	71,40		

KELLERUP.

Gdr. Niels Andersen	418,80	562,50	286,88
Medhj. Svend O. Andersen	96,60		
Medhj. Edvard Hansen	75,00		
Hmd. Nicolaj Rasmussen	131,10	54,00	45,00
Medhj. Ejner Murch Rasmussen ...	82,20		
Hmd. Lars P. Larsen	201,90	57,00	41,63
Gdr. Erik Eriksen	124,20	379,50	176,63
Forpagter Kristian Eriksen	398,25		
Medhj. Jens V. Eriksen	160,20		
Husass. Karen K. Jørgensen	37,80		
Gdr. Hans Ludvig Dyreborg	143,10	417,00	199,13
Medhj. Svend Aa. Larsen	106,20		
Medhj. Børge L. Hansen	82,20		
Enkefru Thomsen	52,80	39,00	
Arbmd. And. P. Frederiksen	86,10		
Medhj. Viggø J. Andersen	52,80		
Gdr. Niels Jørgensen	160,20	151,50	83,25
Gdr. Anders Hansen	219,60	243,00	132,75
Gdr. Poul Hansen	278,40		
Medhj. Gunnar Nielsen	52,80		
Husejer Andreas Sørensen	5,40	10,50	
Husass. Else M. Sørensen	37,80		
Arbmd. Hans Nielsen	1,20		
Arbmd. Marius B. Pedersen	106,20		
Forstander Jens Chr. Jensen	99,90	21,00	91,13
Bogholder Arne K. Christensen ...	78,60		
Plejerske Elisabeth Friis	45,30		
Husass. Klara Petersen	41,40		
Hmd. Niels P. Rasmussen	139,20	103,50	21,38
Tømrer Gunnar Rasmussen	75,00		
Arbmd. Niels K. H. Hansen	99,90		
Skovrider Oluf Bang	465,42	21,00	137,25
Carl J. Bang	1,20		
Gdr. Svend Hansen	289,80	528,00	121,50
Følmer Hansen	96,60		

Husass. Erna K. Hansen	28,20
Medhj. Aksel E. Karlson	60,60
Medhj. Erling G. Rasmussen	18,00
Medhj. Poul B. Andersen	71,40

KELLERUP MARK.

Gdr. Sofus Pedersen	82,20	160,50	
Smed Viggo A. Pedersen	1,80		
Hmd Mads Carlsen	71,40	93,00	49,50
Hmd. Marius Hansen	261,30	69,00	32,63
Medhj. K. Gunnar Hansen	48,90		
Gdr. Anton Larsen	201,90	184,50	81,00
Medhj. Ernst Larsen	93,00		
Husass. Margrethe Larsen	37,80		
Hmd Niels Nielsen	117,00	27,00	47,25
Arbmd. Niels H. Andreassen	1,20		
Fabriksarb. Pørgø J. Andersen ...	169,80		
Arbmd. And. Sigurd Buch	2,70		
Hmd. Gustav Nielsen	23,40	103,00	9,00
Gdr. Mads Chr. Larsen	110,10	165,00	22,50
Husbest. Laura Larsen	41,40		

BRANGSTRUP.

Hmd. Ejnar Hansen	96,60	76,50	52,88
Rentrice Mette Petersen	3,90		
Husmand Christian Sørensen	71,40	93,00	13,50
Hmd. Svend Jensen	82,20	27,00	
Enkefru Hansen, Dyrelund	99,90	520,50	203,63
— Svendborgvej 14		36,00	94,50
Forp. Stokkebro-Rasmussen	71,40		
Medhj. Poul Rasmussen	67,50		
Medhj. Arne H. Andersen	71,40		
Hmd. Niels L. Nielsen	3,90	54,00	4,50
Husbest. Inger Nielsen	9,00		
Brdr. H. og Aa. Hansen Stadil		16,50	
— Mir.-Nr. 4f		12,00	
Smed Hans L. Hansen Stadil ...	451,35		
Smed Aage H. Hansen Stadil	402,75		
Smedem. E. A. Hansen	418,50		
Husass. Laura Henningsen	60,60		
Gdr. Hans L. Pedersen	103,20	165,00	78,75
Fhv. Gdr. Hans Pedersen	3,90		

Smæd Knud H. H. Rasmussen	71,40		
Gdr. Vilhelm Jørgensen	117,00	358,50	202,50
Husass. Astrid Jørgensen	60,60		
Husass. Kirstine Jørgensen	41,40		
Medhj. Niels Jørgensen	93,00		
Medhj. Helge Jørgensen	93,00		
Arbmd. N. M. Nielsen	90,00	16,50	
Husejer Kristen Knudsen	37,80	21,00	23,63
Hmd. Henr. Nordtorp Hansen	78,60	106,50	69,75
Hmd. Jens P. Jensen	3,90	19,50	
Gartner Hermann Rasmussen	110,10	46,50	6,75
Gdr. Hans Fr. Jørgensen	155,40	370,50	160,88
Gaardbest. Niels M. Thygesen	86,10		
Medhj. Hans Skjæring Hansega	60,60		
Arbmd. Vilhelm Christensen	56,70	12,00	
Medhj. Poul B. Christensen	37,80		
Hmd. Theodor Nielsen	78,60	58,50	6,75
Hmd. Hans Chr. Hansen	148,50	31,50	
Gdr. Hans Nielsen	110,10	505,50	249,75
Medhj. Niels Nielsen	48,90		
Husass. Ingeborg Hansen	60,60		
Medhj. Anders Nik. Kristensen	103,20		
Landbrugsminister Erik Eriksen	557,58	300,00	151,88
Rentrice Sofie Eriksen	41,40		
Husass. Else Pedersen	56,70		
Medhj. Øvli Nielsen	90,00		
Gdr. Niels M. Nielsen	505,89	327,00	163,13
Medhj. Folke Nielsen	82,20		
Husass. Gudrun Nielsen	78,60		
Gdr. H. Th. Hansen, Rysl., Mt. 4c		120,00	

BRANGSTRUP MARK

Gdr. Mads P. Knudsen	354,81	183,00	148,50
do. Mtr. Nr. 24a		25,50	
Medhj. Edmund S. Aa. Jørgensen	75,00		
Gdr. Rasmus Andersen	152,10	271,50	56,25
Gaardbest. Jørgen Andersen	110,10		
Hmd. Svend S. Nielsen	106,20	66,00	6,75
Rentrice Karen Nielsen	3,90		
Husass. Kristiane Nielsen	52,80		
Gdr. Marius Hansen	189,90	229,50	86,63
Husass. Valborg Kjær Hansen	23,10		

Medhj. Niels Kjær Hansen	60,60		
Gdr. Karl M. Henriksen	165,00	115,50	57,38
Medhj. Henry A. Henriksen	67,50		
Flv. Gdr. Rasmus Rasmussen	13,20	21,00	40,50
Husass. Johanne Rasmussen	13,50		
Medhj. Johannes Rasmussen	67,50		
Arbmd. Marius Larsen	86,10	12,00	
Hmd. Julius Rasmussen	64,20	42,00	
Hmd. Hans Larsen	9,00	30,00	
Husass. Ester Larsen	48,90		
Førstelærer Anders J. Aalund ...	148,50		
Lærerinde Nelly K. Christensen..	117,00		
Husejer Vilhelm Lund	9,00	54,00	
Arbmd. Hans V. Lund	78,60		
Hmd. Viggo Salomonsen	67,50	24,00	
Arbmd. Viktor Salomonsen	23,10		
Hmd. Gerhard Larsen	45,30	60,00	5,63
Købmand Knud Bønde	110,10	12,00	
Gdr. Kristian Pedersen	86,10	205,50	51,75
Hmd. Peder Jensen Højbjerg	71,40	70,50	6,75
Medhj. Jørgen Højbjerg	60,60		
Gdr. Marinus Pedersen	86,10	178,50	59,63
Medhj. Preben I. O. Skov	90,00		
Husejerske Anna Larsen	1,20	34,50	

BOLTINGE.

Gdr. Chr. Pedersen, Bøltinge ...		1,50	
Fabr. Chr. Pedersen, Matr.-Nr. 1ac		30,00	348,75
Maskinsnedker Laurits Hansen	139,20	12,00	6,75
Fyrbøder Erik Jørgensen	148,50	18,00	23,63
Cementstøber Aage V. Mathiesen ..	41,40	13,50	5,63
Traktorfører Gottlieb E. Skov	86,10		
Husass. Kamma E. Skov	6,00		
Molleejer Hans P. Tommerup	371,10	79,50	75,38
Medhj. Herman M. M. Jensen	110,10		
Gaardejer Lars Jørgensen	113,40	204,00	234,00
Medhj. Kristian T. Jørgensen	37,80		
Gdr. Jens P. Nielsen	120,60	178,50	45,00
Gdr. Svend Aage Poulsen	372,45	444,00	66,38
Medhj. Hans Rasmussen	82,20		
Medhj. Severin Mølvadgaard	90,00		
Gdr. Adolf Juul Carlsen	148,50	72,00	40,50

Gdr. Niels P. Nielsen	96,60		
Gaardbest. Niels B. Nielsen	160,20	310,50	88,88
Medhj. Kari Ejler Rasmussen	86,10		
Hmd. Henry C. C. Dydensborg ...	40,80	36,00	
Husbest. Anna J. Hansen	33,00		
Gdr. Hans J. Hansen	139,20	333,00	160,88
Medhj. Karl Olaf Hansen	90,00		
Rentier Christoffer Hansen	23,40		
Arbmd. Albert Rasmussen	82,20	10,50	
Husass. Inger A. Rasmussen	45,30		
Gdr. Mads Madsen	333,00	742,50	138,38
Medhj. Jørgen Skov Madsen	63,90		
Medhj. Hans Laursen	78,60		
Medhj. Hans T. Nielsen	60,60		
Gdr. Johannes Clausholm	207,00	336,00	119,25
Medhj. Henry L. Hansen	67,50		
Gdr. Hans Carl Petersen	613,17	511,50	194,63
— Mtr.-Nr. 4h		16 50	10,13
Husass. Inga Bjørn Pedersen	52,80		
Medhj. Jørgen Chr. Sørensen	63,90		
Gdr. Aage Kr. Poulsen	225,30	336,00	220,50
Rentrice Anne Henriksen	9,00		
Husass. Ellen Madsen	45,30		
Medhj. Poul Rasmussen	82,20		
Arbmd. Aksel Konradsen	52,80	13,50	
Gdr. Johannes Rasmussen	212,40	234,00	57,38
Medhj. Hans P. Nielsen	75,00		
Hmd. Bendiks Christensen	64,20	75,00	
Hmd. Thorkild Markvardsen	148,50	78,00	3,38
Medhj. Svend Markvardsen	77,40		
Gdr. Anders Rasmussen	90,00	268,13	133,88
Rentrice Maren Nielsen	37,80		
Medhj. Johannes Rasmussen	60,60		
Maler Rs. Alb. Hansen	124,20		
Maler Tage F. Nielsen	124,20		
Kredssekretær Axel Jørgensen ...	143,10	10,50	3,38
Købmand Aage Worsoe	289,80	10,50	23,63
Smedem. Jørg. Engholm	72,60	22,50	20,25
Maler Gunnar Engholm	1,80		
Medhj. Axel Engholm	75,00		
Smed Aage Engholm	1,80		
Hmd. Kristen Bonde Jensen	90,00	67,50	19,13

Medhj. Johannes B. Jensen	75,00		
Maskinform. Henry Jacobsen..	201,90		
Arbmd. Georg R. Nielsen	71,40		
Gdr. Rasmus Rasmussen	184,80	127,50	61,88

BOLTINGGAARDS ENEMÆRKER.

Hmd. Hans P. Jacobsen	300,30	138,00	81,00
Medhj. Poul M. H. Jacobsen	33,00		
Kontrolass. Jens Pedersen	86,10		
Hmd. Viggo Hansen	127,80	117,00	78,75
Hmd. Anders Rasmussen	52,80	123,00	68,63
Bankass. Gunnar E. Rasmussen	67,50		
Gdr. Niels M. Johansen	155,40	198,00	184,50
Rentrice Andrea Sorensen	1,80		
Medhj. Sv. Aa. B. Hansen	63,90		
Gdr. Johannes Larsen	420,75	234,00	122,63
Rentier Rasmus Larsen	9,00	103,50	12,38
Husass. Aase R. Larsen	60,60		
Medhj. Jorgen Aalund	48,90		
Hmd. Anders Henriksen	90,00	81,00	34,88
Husass. Elton Henriksen	18,00		
Arbmd. Michael Jepsen	64,20	10,50	
Husass. Lily M. Jepsen	28,20		
Hmd. Pouli Hansen	2,70	106,50	30,38
Gdr. Niels Chr. Hansen	86,10	121,50	38,25
Tomrer Knud Ejnar Hansen	117,00		
Murer Søren T. Rasmussen	78,60	12,00	
Husejer Mads Rasmussen	1,20		
Hmd. Jens Chr. Hansen	90,00	25,50	

VOLSTRUP.

Gdr. Hans H. Hansen	1080,93	376,50	156,38
--- Matr.-Nr. 5m		10,50	
Husass. Gurli M. Ottosen	41,40		
Medhj. Karl H. M. Rasmussen ...	63,90		
Skomag. Marius Christiansen ...	75,00	10,50	
Medhj. Kaj Aa. Alfred Henriksen	75,00		
Arbmd. Gunnar E. Jensen	93,00		
Husejerske Esther Jensen	2,70	10,50	
Gdr. Anders Kr. Andersen	360,00	12,00	24,75
— Matr.-Nr. 1a		727,50	262,13

Husbest. Anna Hansen	45,30		
Gdr. Johannes Larsen	432,21	570,00	291,38
— Matr. Nr. 19a		16,50	
Husass. Inger Larsen	37,80		
Medhj. Holger Rasmussen	75,00		
Medhj. Ejvind Galsgaard	6,00		
Foderm. Arne Holger Andersen ...	90,00		
Brøndgraver Hans P. Riget	1,20		
Postbud Mads Andersen	143,10	31,50	
Stenh. Heinrich Flege	90,00	15,00	
Forpagter Herman Mogensen ...	184,80		
Medhj. Poul T. Nielsen	75,00		
Medhj. Carlo B. F. Jensen	63,90		
Husejerske Johanne Nielsen	71,40	18,00	
Stenhugger Harald Nielsen	271,50		
Husejerske Anna Marie Rasmussen	13,20	10,50	
Arbmd. Egon J. Bøjden	64,20		
Arbmd. Kr. Krog Nielsen	143,10		
Husass. Gurli M. Hansen	23,10		
Maler Ejvind Henriksen	75,00		
Murer Peder Johansen	60,60	15,00	
Medhj. Carl Johansen	124,20		
Fabriksarb. Harald Johansen	139,20		
Medhj. Johs. E. Johansen	2,70		
Gdr. Gunnar Højgaard	933,75	514,50	217,13
Husass. Karen K. Hansen	56,70		
Medhj. Jørgen Poulsen	75,00		
Medhj. Niels O. Skjode	56,70		
Gdr. Niels P. Svendsen	127,80	367,50	123,75
Stenhugger Hans G. Svendsen	134,40		
Forpagter Arnold Møller	45,30		
Hmd. And. Kr. Nielsen	67,50	103,50	18,00
Husmand Hartvig Rasmussen	82,20	39,75	
Husejerske Maren Hansen	1,20	10,50	
Skræder Jeppe Jacob Jeppesen ...	1,20		
Hmd. Martin Hansen	82,20	96,00	46,13
Hmd. Jens Th. Witt	82,20	73,50	12,38
Hmd. Jacob J. Nygaard	56,40	36,00	
Husass. Nelly Nygaard	1,80		
Gaardejerske Cecilie M. Christensen	90,00	609,00	202,50
Renrice Johanne M. Andersen	9,00		
Gaardbest. Edvard Kragegaard	160,20		

Medhj. Emil Thorsen	99,90		
Gdr. Christian Rasmussen	82,20	330,00	135,00
Husass. Johanne Pedersen	33,00		
Medhj. Niels Johannes Hansen ...	71,40		
Gdr. Peder J. Larsen	225,30	273,00	173,25
Medhj. Pørgje H. Larsen	93,00		
Medhj. Thorkild Larsen	86,10		
Uddeler Johannes Johansen	1,20	10,50	
Arbmd. H. P. Jersild	18,00		
Gdr. Erik Christiansen	240,00	342,00	261,00
Husass. Eli Christiansen	23,10		
Medhj. Svend Aa. Hansen	90,00		
Rentier Rasmus Pedersen	18,00		
Arbmd. Peder Christensen	41,40	10,50	
Rentrice Nicoline Henriksen	1,20		
Arbmd. Erik Nielsen	1,20		
Forp. Fred. Møller Carlsen	82,20	48,00	

VOLSTRUP MOSE.

Hmd. Jens M. Hansen	96,60	123,00	54,00
Hmd. Tormod H. Nielsen	113,40	166,50	
Hmd. Andreas Jensen	48,90	111,00	57,38
Husass. Anna Rigmor Jensen	23,40		
Medhj. Ejner Jensen	99,90		
Hmd. Henning Rasmussen	78,60	111,00	40,50
Medhj. Poul Rasmussen	56,70		
Hmd. Karl Nielsen	120,60	111,00	
Arbmd. Ejner T. Nielsen	37,80		
Arbmd. Hans Larsen	82,20		
Medhj. Hans Marius Jørgensen ...	56,70		
Arbmd. Poul Aa Christensen	86,10		
Traktorfører Ejnar Larsen	169,80		
Gartner Sigurd Hansen	41,40		
Arbmd. Hans Aksel Knudsen ...	103,20		
Arbmd. Knud Andersen	127,80		
Hmd. Aksel F. Jensen	56,70	42,00	
Hmd. Peder Møllegaard Pedersen	93,00	87,00	5,63
Medhj. Kristian Petersen	23,10		
Hmd. Rudolf Larsen	48,90	76,50	32,63
Arbmd. Christen Madsen	67,50		
Medhj. Viktor E. Madsen	60,60		

Skovarbejder Rasmus Knudsen	13,20		
Egeskov Gods, Landbrug		663,00	150,75
Egeskov Gods, Skovbrug		145,50	56,25

BOLTINGGAARD.

Skibsreder C. Clausen, Svendborg		1939,50	2233,13
Mltr. Nr. Id		58,50	
Bestyrer Jens Chr. Jensen	300,30		
Husass. Inger Bødker	13,50		
Husass. Inger M. Madsen	45,30		
Medhj. Karl A. Nielsen	60,60		
Medhj. Viggo M. Pedersen	106,20		
Medhj. Johannes R. Nissen	48,90		
Medhj. Ras E. Pedersen	75,00		
Medhj. Aage E. Larsen	86,10		
Medhj. Alf. H. Hansen	48,90		
Gartner Alfred B. Hansen	90,00		
Foderm. Rudolf A. Knudsen	169,80		
Arbmd. Jens J. Jensen	75,00		
Husass. Marie Jensen	28,20		
Smedem. J. P. Eggertsen	45,30	13,50	23,63
Boghandlermedhj. Edith Eggertsen.	103,20		

BOLTINGGAARDS SKOV.

Hmd. Christian Christensen	86,10	127,50	46,13
Hmd. Karl Christensen	96,60	117,00	49,50
Hmd. Frode Rasmussen	90,00	102,00	63,00
Hmd. Erik Madsen	99,90	127,50	61,88
Medhj. Rasmus Kaj Madsen	78,60		
Hmd. Anders Andersen	67,50	106,50	60,75
Hmd. Karl Petersen	169,80	117,00	58,50
Husejerske Inger Skiffard	52,80	132,00	75,38
Bestyrer Verner Pedersen	96,60		
Hmd. L. Viggo Larsen	90,00	105,00	56,25
Arbmd. Rasmus Larsen	131,10	7,50	
Fru Anna Larsen	2,70		
Hmd. Jacob Poulsen	86,10	135,00	33,75
Medhj. Kristian Poulsen	67,50		
Bager Olav S. Poulsen	71,40		
Gdr. Kristen Hansen	165,00	241,50	43,88
Rentrice Johanne Hansen	33,00		
Husass. Karen Andersen	52,80		

Husejerske Sigrid Rasmussen ...	1,20	6,00	
Mollebygger Mads P. Hansen	169,80	43,50	23,63
Husbest. Johanne Jensen	33,00		
Arbmd. Karl Madsen	78,60	7,50	
Mekaniker Andreas Hansen	90,00		
Købmand Kristian Hansen	160,20	58,50	29,25
do. Matr.-Nr. 1as		100,50	
Hmd. Johs. Mortensen	148,50	133,50	57,38
Banearb. Peter Petersen	152,10		
Husejerske Maren Andersen	1,20	12,00	
Arbmd. Aage Østergaard Jensen ...	60,60		
Tomrer Johannes Hansen	139,20	9,00	31,50
Reatrice Anne Marie Hansen	1,20		
Husejerske Sofie Hansen	2,70	6,00	
Hmd. Jens Banke	103,20	102,00	15,75
Husaas. Anna R. Banke	33,00		
Hmd. Hans Kr. Hansen	93,00	64,50	9,00
Mollebygger Kristian Nielsen	9,00	27,00	
Arkitekt Vald. Jensen, København		27,00	24,75
Husejerske Rasmine Jensen	1,20		
Frk. Mathilde Jensen	1,80		
Hmd. Rasmus Larsen	56,70	36,00	
Hmd. Mads P. Madsen	48,90	40,50	

Erhvervskommuneskat 1945-46.

Fru Louise Kopp, Hannover	44,00
Direktor N. S. Wissing, Odense	18,38
Bogtrykker Søndergaard, Odense	51,96
Dyrlæge M. L. Madsen, Kværndrup	72,54
Fabrikant Kr. Pedersen, n Espe	317,21
Værkfører P. M. Hansen, Espe	230,16
Skibsreder C. Clausen, Svendborg	61,64
Snedker Peder Hansen, Herringe	82,80
Tømrer A. Rasmussen, Sdr. Højrup	33,10
Tømrer Laurits Larsen, Freltofte	44,43
Repr. Anker Boesen, Odense	14,01
Disponent Einer L. Hansen, Odense	90,12
Chauffør Povl Jensen, Gestelev	98,74
Mekaniker Har. Philipsen, Ryslinge	61,54
Kærnem. Niels Jensen, Sdr. Højrup	35,00
Maskinformer A. Madsen, Gultved	48,35
Værkf. P. Chr. Jørgensen, Odense	96,00
Formør Oseer Nielsen, Faaborg	62,16
Stobøværk. Andersen, Bredlandsøsk.	88,07
Værkfører Arne Rasmussen, Espe	50,20
Snedker Vald. Larsen Espe	56,60
Sadelm. Chr. Jørgensen, Espe	27,51
Savskærer Johs. Hansen, Findinge	33,89
Træarb. Edvard Knudsen, Espe	43,27
Træarb. Karl Jensen, Espe	54,01
Træarb. Karl Augustenborg, Espe	39,27
Snedker Holger Andersen, Espe	40,13
Snedker Mads Jacobsen, Espe	9,73
Træarb. Niels Christensen, Espe	29,30
Træarb. Karl Johs. Hansen, Espe	47,15
Træarb. Jørgen Nielsen, Espe	53,62
Træarb. Emil Jensen, Espe	138,53
Chauffør Karl D. Jensen, Galgeb.	72,02
Snedker Chr. Nielsen, Galgebakken	80,11
Træarb. Victor Møller, Nybølle	80,72
Træarb. Ernst Møller, Galgebakken	54,90
Snedker Rs. Nielsen, Galgebakken	58,27
Forp. Laurits Nielsen, Herringe	46,60
Træarb. Richard Olsen, Herringe	52,98
Træarb. Eskild Clausen, Herringe	74,40

Arbmd. Johs. Hansen, Herringe ..	55,80
Former Eli Hansen, Gislev	66,00
Arbmd. Carl Jorgensen, Gestelav..	90,38
Arbmd. Har. Petersen, Herringe ..	45,10
Arbmd. Niels Pedersen, Nr. Soby	20,87
Arbmd. Karl Petersen, Freltofte..	64,60
Murer Carl P. Olsen, Espe	1,51
Chauffør Ole Pedersen, Lørup ..	61,15
Overofficiant Pærnskov, Sdr. Højrup	36,69
Elektriker Kaj Petersen, Kværndr.	26,79
Hmd. Johan Johannsen, Freltofte..	55,62
Maskinarb. Johan Weber, Nybolle	57,86
Skræder Anker Jacobsen, Ryslinge	65,70
Træarb. Edv. Christensen, Herringe	66,62

Aktieselskabsskat 1945-46.

Ringø Andelsmejeri	158,81
Ringø og Omegns Brugsforening ...	745,95
A/S Alfred Knudsen	551,03
A/S Banken for Ringø og Omegn..	1012,85
A/S Ringø Hotel og Højskolehjem	205,34
Danske Opdr. Andels Salgsforening	24,05
A/S Ringø Damp-Korkvarefabrik..	209,36
A/S Ringø Vandværk	110,17
A/S Ringø Maskinfabr. og Jernst.	659,42
Ringø Andels-Elektricitetsværk ..	570,82
A/S Nørgaard Hansens Jernstøberi	1372,74
A/S Midtfyns Slagtehus	71,50
A/S. Fehr & Co., Ringø	1066,41
Falcks Redningskorps, Odense ...	77,49
A/S. Det sydfynske Jernbaneselskab	450,94

Indholdsfortegnelse.

Ligningsskala	Side	3
Driftsbudgettet	—	4-5
Oplysn. vedr. Skatteligningen	—	6
Byen (Gaderne i alfabetisk Orden)		
Algade	—	7
Assensvej	—	43
Damhusvej	—	33
Degnemarken	—	17
Jernbanegade	—	21
Kirkevej	—	14
Lindevej	—	40
Lombjergevej	—	34
Nyborgvej	—	29
Nyvej	—	28
Odensevej	—	18
Overgade	—	32
Rolighedsvej	—	17
Stationsvej	—	30
Svendborgvej	—	34
Søgaardsvej	—	46
Søtoftevej	—	16
Søvej	—	14
Torvegade	—	33
Tværgade	—	24
Vestergade	—	38
Villavej	—	26
Vinkelvej	—	42
Østergade	—	31
Landet (Byerne i alfab. Orden)		
Boltinge	—	63
Boltinggaard	—	68
Boltinggaards Enemærker ..	—	65
Boltinggaards Skov	—	68
Bolteskov	—	54
Brangstrup	—	61
Brangstrup Mark	—	62

Bøgehoved	Side 47
Kellerup	— 60
Kellerup Mark	— 61
Lammehauge	— 55
Lombjerger	— 47
Rynkeby	— 48
Rynkebygaard	— 50
Rynkeby Hede	— 51
Rynkeby Hestehave	— 53
Rynkeby Kohave	— 53
Sødinge	— 56
Sødinge Hede	— 55
Sødinge Mark	— 55
Volstrup	— 65
Volstrup Mose	— 67
— — —	
Erhvervskommuneskat	— 71
Aktieselskabskat	— 72

Indholdsfortegnelse.

Ligningsskala	Side	3
Driftsbudgettet	—	4-5
Oplysn. vedr. Skatteligningen	—	6
Byen (Gaderne i alfabetisk Orden)		
Algade	—	7
Assensvej	—	43
Damhusvej	—	33
Degnemarken	—	17
Jernbanegade	—	21
Kirkevej	—	14
Lindevej	—	40
Lombjergevej	—	34
Nyborgvej	—	29
Nyvej	—	28
Odensevej	—	18
Overgade	—	32
Rolighedsvej	—	17
Stationsvej	—	30
Svendborgvej	—	34
Søgaardsvej	—	46
Søtoftevej	—	16
Søvej	—	14
Torvegade	—	33
Tværgade	—	24
Vestergade	—	38
Villavej	—	26
Vinkelvej	—	42
Østergade	—	31
L a n d e t (Byerne i alfab. Orden)		
Boltinge	—	63
Boltinggaard	—	68
Boltinggaards Enemærker	—	65
Boltinggaards Skov	—	68
Bolteskov	—	54
Brangstrup	—	61
Brangstrup Mark	—	62

Bøgehoved	Side 47
Kellerup	— 60
Kellerup Mark	— 61
Lammehaug	— 55
Lombjerger	— 47
Rynkeby	— 48
Rynkebygaard	— 50
Rynkeby Hede	51
Rynkeby Hestehave	53
Rynkeby Kohave	— 53
Sødinge	— 56
Sødinge Hede	— 55
Sødinge Mark	— 55
Volstrup	— 65
Volstrup Mose	— 67
— —	
Erhvervskommuneskat	— 71
Aktieselskabskat	— 72

H. ALBRETSSEN

TØMRERMESTER



Søvejs Smedie og Maskinværksted

v. JOHS. SØRENSEN

Telefon Ringe 327

Fyens Stifts Sparekasse

Oprettet 1832



Ford
ANGLIA

FORD 1946

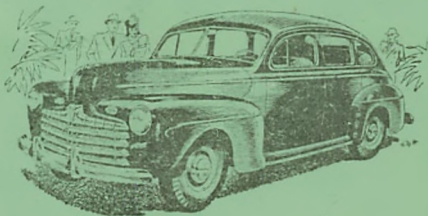

Ford
JUNIOR
Varevogn



Telf. 101

Fehc & Co

Ringe